

JILPT 調査シリーズ

No.35

2007年6月

業務統計を活用した新規指標 2007

The Japan Institute
for
Labour Policy and Training

独立行政法人 労働政策研究・研修機構



JILPT 調査シリーズ No.35
2007年

業務統計を活用した新規指標 2007

独立行政法人 労働政策研究・研修機構

The Japan Institute for Labour Policy and Training

ま え が き

広く一般に利用されている統計としては、数値情報を集めるために調査を実施し、その結果をとりまとめることで作成される統計（「第一義統計」ともいう）が多いが、これとは別に特定の行政目的を達成するために集められた報告や記録などの情報から作成される統計（「業務統計」という）がある。

労働政策研究・研修機構では、2002年度から、業務統計を有効に活用することを目的として「業務統計を活用した新規指標」を作成しており、一昨年に JILPT 調査シリーズ No.7、昨年には同 No.18 として公表した。今回は 2007年3月時点までに得られたデータを基にして取りまとめた。

本報告書では、①失業関連、②雇用創出関連、③職業紹介関連、④派遣労働関連、⑤新規学卒者関連、⑥能力開発関連、の6分野に分けて、業務統計を組み合わせて作成することができる指標の試算結果等を紹介している。

本報告書が、関係各方面で広く活用していただければ幸いである。

2007年6月

独立行政法人 労働政策研究・研修機構
理事長 小 野 旭

目 次

| | |
|----------------------------|-----|
| I. 業務統計を活用した統計指標について | 3 |
| II. 統計指標 | 9 |
| 1. 失業関連指標 | 9 |
| 1. 1 失業動向指標 | 9 |
| 1. 2 フローデータ関連指標 | 23 |
| 1. 3 事業主都合離職動向指標 | 45 |
| 2. 雇用創出関連指標..... | 68 |
| 2. 1 事業所増減関係指標 | 68 |
| 2. 2 雇用増減関係指標 | 78 |
| 3. 職業紹介関連指標..... | 97 |
| 3. 1 公共職業安定所関係指標 | 97 |
| 3. 2 マッチング指標..... | 136 |
| 3. 3 民営職業紹介所関係指標 | 141 |
| 4. 労働者派遣関連指標..... | 145 |
| 4. 1 労働者派遣状況 | 145 |
| 5. 新規学卒者（高卒）関連指標 | 166 |
| 5. 1 労働需給関係指標 | 166 |
| 5. 2 送出・受入関係指標 | 177 |
| 5. 3 離職関係指標..... | 181 |
| 6. 能力開発関連指標..... | 198 |
| 6. 1 教育訓練給付支給（受給）状況 | 198 |

I. 業務統計を活用した統計指標について

I. 業務統計を活用した統計指標について

(一般の統計と業務統計)

統計情報の利用状況についてみると、一般に広く利用されている統計として、例えば雇用・労働関係では、総務省「労働力調査」や厚生労働省「毎月勤労統計」などがあげられる。これらの統計は、数値情報を集めるために調査を実施し、その結果をとりまとめることで作成される統計（第一義統計といわれる）である。こうした統計は、刊行物などの形で市販されているほか、担当省庁のホームページ上でも公表されているものが多いなど、統計の利用者に対して様々な形で結果が提供されている。

一方、統計の中には、第一義統計とは違い、統計の作成を目的とした調査を実施することなく作成される統計もある。すなわち、特定の行政目的を達成するために集められた報告や記録などの情報から作成される統計であり、いわゆる業務統計と呼ばれるものである。

(業務統計の活用)

現在のところ、第一義統計に比べて、業務統計は一般にはあまり活用されていない。業務統計の多くは報告書等の形で提供されているものの、一般に市販されているのはごく一部であり、また各行政機関のホームページ上で公表されているものも限られている。

こうした中、今後の統計情報の有意義な提供を考えていく場合、行政情報の公開の動きと関連づけながら、業務統計の活用について検討することによって、その利用可能性が広がっていくものと考えられる。

(業務統計を活用した統計指標)

業務統計の活用については、業務統計における情報をそのまま提供することにより、従来の第一義統計のみでは十分に把握できない情報を捕捉できる可能性がある。また、単なる情報提供にとどまらず、業務統計の数値情報を組み合わせて加工して、新しい指標を作成することも有効な活用方法と考えられる。さらには、業務統計を関連する第一義統計と複合的に利用していく方向も可能性の一つとして考えることができる。

以上の背景から、ここでは、業務統計の数値情報を組み合わせて作成することができる指標について、若干の試算結果を紹介していくことにする。

(全体の構成)

指標の提供に際しては、全体を次の6分野に分けた。すなわち、①失業関連、②雇用創出関連、③職業紹介関連、④派遣労働関連、⑤新規学卒者関連、⑥能力開発関連の6つである。これらの分野について、作成した指標を提供していくものとする。指標の全容については5ページの一覧表にまとめてあるので参照されたい。

各指標の説明は原則として次の5項目から成る。

- (1) 指標の概要：作成した指標の意味、計算方法などの概略を説明する。
- (2) 指標の作成結果：指標の数値を数表にて提示する。
- (3) 結果の解説：作成結果の概要を解説する。
- (4) 注意点：指標の利用や解釈にあたっての注意点を述べる。
- (5) 制度の解説：業務統計の背後にある制度についての概要を解説する。特に断りのない限り、原則として報告書作成時点（2007年3月時点）の内容をまとめている。

（利用上の注意点）

ここで作成する指標は、通常利用されている一般の統計ではなく、業務統計を利用しているため、いくつかの注意が必要である。

業務統計は、その作成過程から明らかのように、行政運営と密接に関連している。例えば雇用保険統計は、雇用保険制度と切り離しては存在しえない。換言すれば、業務統計を正しく理解するためには、その背景にある制度に対しても正確に理解しておく必要がある。

また、行政制度と密接な関連をもつ業務統計は、背後にある制度が変更になった場合にはその影響を受けることになる。このため、業務統計を時系列データとして扱う場合には、制度変更に伴って断層が生じる懸念がある。こうした不連続性について留意しておく必要がある。

なお、本報告書で作成した指標については、独立行政法人 労働政策研究・研修機構においてデータの収集および加工を行ったものであり、その責任の所在は独立行政法人 労働政策研究・研修機構にある。

作成指標一覧

| 指 標 | 算式など | 属性 | | | | |
|------------------|-----------------|--|---|------------------------------------|--|-------------------------------|
| 1. 失業関連指標 | 1.1 失業動向指標 | 失業動向指標＝受給者実人員 ／(受給者実人員＋被保険者数) | 産業別(年次・月次) 地域ブロック別(年次・月次) | | | |
| | 1.2 フローデータ関連指標 | フロー参入確率指標A ＝初回受給者数／被保険者数 | 産業別(年次・月次) 男女年齢階級別(年次) 地域ブロック別(年次・月次) | | | |
| | | フロー参入確率指標B ＝受給資格決定件数／被保険者数 | 産業別(年次・月次) 地域ブロック別(年次・月次) | | | |
| | 1.3 事業主都合離職動向指標 | 事業主都合離職動向指標 ＝事業主都合による被保険者資格喪失者数 ／被保険者数 | 産業別(年次・月次) 男女年齢階級別(年次) 地域ブロック別(年次・月次) 都道府県別(年次・月次) | | | |
| | 2. 雇用創出関連指標 | 2.1 事業所増減関係指標 | 事業所開業動向指標 ＝新規適用事業所数／適用事業所数 | 産業別 地域ブロック別 都道府県別 | | |
| | | | 事業所廃止動向指標 ＝廃止事業所数／適用事業所数 | 産業別 地域ブロック別 都道府県別 | | |
| | | | 事業所増減動向指標 ＝(新規適用事業所数－廃止事業所数) ／適用事業所数 | 産業別 地域ブロック別 都道府県別 | | |
| 2.2 雇用増減関係指標 | | 入職動向指標 ＝被保険者資格取得者数／被保険者数 | 入職動向指標 ＝被保険者資格取得者数／被保険者数 | 産業別 男女年齢階級別 地域ブロック別 都道府県別 | | |
| | | | 離職動向指標 ＝被保険者資格喪失者数／被保険者数 | 産業別 男女年齢階級別 地域ブロック別 都道府県別 | | |
| | | | 雇用増減動向指標A ＝(被保険者資格取得者数－被保険者資格 喪失者数)／被保険者数 | 産業別 男女年齢階級別 地域ブロック別 都道府県別 | | |
| | | 雇用増減動向指標B ＝(今期被保険者数－前期被保険者数) ／前期被保険者数 | 雇用増減動向指標B ＝(今期被保険者数－前期被保険者数) ／前期被保険者数 | 産業別 男女年齢階級別 地域ブロック別 都道府県別 | | |
| | | | 3. 職業紹介関連指標 | 3.1 公共職業安定所関係指標 | 有効求職者数、有効求人数、有効求人倍率 | 年齢階級別(年次) 都道府県別(年次・月次) |
| | | | | 3.2 マッチング指標 | $\sqrt{((\text{就職者数} / \text{求職者数})^2 + (\text{就職者数} / \text{求人数})^2)} / \sqrt{2}$ | 職業別(年次) 年齢階級別(年次) 都道府県別 |
| 3.3 民営職業紹介所関係指標 | | 新規求職数、常用求人数、常用就職件数 | | 職種別 | | |
| 4. 労働者派遣関連 指標 | | 4.1 労働者派遣状況 | 派遣労働者数 | 業務の種類別 地域ブロック別 都道府県別 | | |
| | | | 平均派遣料金 | 業務の種類別 都道府県別×業務の種類別 | | |

作成指標一覧（つづき）

| 指 標 | | 算式など | 属性 |
|----------------------|--------------|---------------------------------|---------------------------|
| 5. 新規学卒者(高卒) 関連指標 | 5.1 労働需給関係指標 | 求人倍率＝求人数／求職者数×100 | 都道府県別 地域ブロック別 |
| | | 就職率＝就職者数／求職者数×100 | 都道府県別×男女別 地域ブロック別×男女別 |
| | | 充足率＝就職者数／求人数×100 | 地域ブロック別 産業別 |
| | 5.2 送・受入関係指標 | 送出率＝他地域への送出数 ／出身地域別就職者数×100 | 地域ブロック別 |
| | | 受入率＝他地域からの受入数 ／就職地域別就職者数×100 | 地域ブロック別 |
| | 5.3 離職関係指標 | 離職率＝離職者数／就職者数 | 都道府県別 地域ブロック別 産業別 |
| | 6. 能力開発関連指標 | 6.1 教育訓練給付支給(受給) 状況 | 受給者数 |
| 受給者数1人当たり平均支給額 | | | 男女年齢階級別 訓練内容別 都道府県別 |

II. 統計指標

Ⅱ. 統計指標

1. 失業関連指標

1. 1 失業動向指標

(1) 指標の概要

現行の雇用保険制度のもとでは、雇用者の大部分は雇用保険に加入してその被保険者となっており、被保険者が失業した場合には、被保険者の資格を失って雇用保険の基本手当受給者になる。こうしてみると、雇用保険制度の被保険者と受給者実人員の関係は、雇用者と失業者の関係と同じような位置づけにあると考えることができる。したがって、雇用保険統計の被保険者数と受給者実人員の動きを検討することによって、雇用者と失業者の動向を把握できる可能性がある。

こうした点を踏まえて、失業動向指標として、受給者実人員／（受給者実人員＋被保険者数）を作成した。一般に、雇用者について用いられている失業率（雇用失業率）は、完全失業者数／（完全失業者数＋雇用者数）として求められている。ここで作成した失業動向指標は、受給者実人員を完全失業者の代わりに、被保険者を雇用者の代わりに用いて算出したものである。

(取り上げる指標)

○ 失業動向指標

算式：失業動向指標＝受給者実人員／（受給者実人員＋被保険者数）

受給者実人員は基本手当基本分、短時間を含む。ただし延長給付分は含まない。被保険者数は一般＋高年齢＋特例で、短時間を含む。

属性：1) 産業別^(※1)（年次・月次）

2) 地域ブロック別^(※2)（年次・月次）

(※1) 2002年度より、産業区分が変更されている。

(※2) 本項での各地域ブロックと都道府県の対応は以下の通りである。

北海道：北海道

東 北：青森、岩手、宮城、秋田、山形、福島

南関東：埼玉、千葉、東京、神奈川

北関東・甲信越：茨城、栃木、群馬、山梨、長野

北 陸：新潟、富山、石川、福井

東 海：岐阜、静岡、愛知、三重

近 畿：滋賀、京都、大阪、兵庫、奈良、和歌山

中 国：鳥取、島根、岡山、広島、山口

四 国：徳島、香川、愛媛、高知

九 州：福岡、佐賀、長崎、熊本、大分、宮崎、鹿児島、沖縄

(2) 指標の作成結果

○ 失業動向指標

1) 産業別（年次）

(単位：%)

| 年度 | 産業計 | 建設業 | 製造業 | 電気・ガス・熱供給・水道業 | 運輸・通信業 | 卸売・小売業、飲食店 | 金融・保険、不動産 | サービス業 |
|------|-----|-----|-----|---------------|--------|------------|-----------|-------|
| 1991 | 1.5 | 1.3 | 1.4 | 1.6 | 1.3 | 1.4 | 1.9 | 1.7 |
| 1992 | 1.7 | 1.4 | 1.6 | 1.3 | 1.4 | 1.5 | 2.1 | 1.9 |
| 1993 | 2.0 | 1.6 | 2.1 | 1.2 | 1.7 | 1.9 | 2.2 | 2.2 |
| 1994 | 2.3 | 1.7 | 2.4 | 1.0 | 2.1 | 2.2 | 2.2 | 2.3 |
| 1995 | 2.4 | 1.9 | 2.5 | 1.1 | 2.2 | 2.4 | 2.5 | 2.4 |
| 1996 | 2.4 | 2.0 | 2.6 | 1.1 | 2.2 | 2.4 | 2.5 | 2.4 |
| 1997 | 2.5 | 2.3 | 2.6 | 1.1 | 2.4 | 2.6 | 2.8 | 2.5 |
| 1998 | 3.0 | 3.0 | 3.1 | 1.2 | 2.8 | 3.0 | 3.2 | 2.7 |
| 1999 | 3.1 | 3.0 | 3.3 | 1.2 | 2.7 | 3.2 | 3.1 | 2.8 |
| 2000 | 2.9 | 3.1 | 3.0 | 1.3 | 2.6 | 3.1 | 3.1 | 2.8 |
| 2001 | 3.1 | 3.3 | 3.5 | 1.4 | 2.8 | 3.2 | 3.2 | 2.8 |

資料：「雇用保険事業月報」

○ 失業動向指標

1) 産業別（年次） つづき

| 年度 | 産業計 | 建設業 | 製造業 | 電気・ガス・熱供給・水道業 | 情報通信業 | 運輸業 | 卸売・小売業 | 金融・保険業 |
|------|-----|-----|-----|---------------|-------|-----|--------|--------|
| 2002 | 3.0 | 3.5 | 3.6 | 1.3 | 2.6 | 2.4 | 3.0 | 2.9 |
| 2003 | 2.4 | 3.1 | 2.4 | 1.3 | 1.8 | 1.9 | 2.5 | 2.7 |
| 2004 | 1.9 | 2.4 | 1.8 | 0.8 | 1.5 | 1.5 | 2.1 | 2.3 |
| 2005 | 1.7 | 2.0 | 1.6 | 0.7 | 1.3 | 1.3 | 1.9 | 1.9 |

| 年度 | 不動産業 | 飲食店、宿泊業 | 医療、福祉 | 教育、学習支援業 | 複合サービス事業 | サービス業 |
|------|------|---------|-------|----------|----------|-------|
| 2002 | 3.0 | 2.9 | 2.1 | 2.3 | 2.4 | 2.8 |
| 2003 | 2.6 | 2.7 | 1.9 | 2.1 | 2.3 | 2.4 |
| 2004 | 2.1 | 2.2 | 1.7 | 1.5 | 2.1 | 2.0 |
| 2005 | 1.8 | 2.1 | 1.7 | 1.5 | 1.9 | 1.9 |

資料：「雇用保険事業月報」

○ 失業動向指標

1) 産業別（月次）

（単位：％）

| 年度 | 月 | 産業計 | 建設業 | 製造業 | 電気・ガス・熱供給・水道業 | 運輸・通信業 | 卸売・小売業、飲食店 | 金融・保険、不動産 | サービス業 |
|------|----|-----|-----|-----|---------------|--------|------------|-----------|-------|
| 1997 | 4 | 2.3 | 2.1 | 2.4 | 1.0 | 2.2 | 2.3 | 2.3 | 2.1 |
| | 5 | 2.4 | 2.2 | 2.5 | 1.1 | 2.3 | 2.4 | 2.5 | 2.4 |
| | 6 | 2.5 | 2.2 | 2.5 | 1.1 | 2.3 | 2.5 | 2.5 | 2.4 |
| | 7 | 2.6 | 2.3 | 2.6 | 1.2 | 2.4 | 2.7 | 2.8 | 2.6 |
| | 8 | 2.6 | 2.3 | 2.6 | 1.2 | 2.4 | 2.7 | 2.9 | 2.7 |
| | 9 | 2.6 | 2.3 | 2.6 | 1.1 | 2.5 | 2.7 | 2.9 | 2.7 |
| | 10 | 2.6 | 2.3 | 2.6 | 1.2 | 2.5 | 2.7 | 3.0 | 2.7 |
| | 11 | 2.5 | 2.1 | 2.5 | 1.1 | 2.4 | 2.5 | 2.8 | 2.5 |
| | 12 | 2.6 | 2.3 | 2.6 | 1.2 | 2.5 | 2.6 | 2.9 | 2.5 |
| | 1 | 2.6 | 2.5 | 2.6 | 1.1 | 2.5 | 2.7 | 2.9 | 2.5 |
| | 2 | 2.6 | 2.7 | 2.7 | 1.1 | 2.5 | 2.7 | 2.9 | 2.5 |
| | 3 | 2.6 | 2.9 | 2.7 | 1.1 | 2.6 | 2.7 | 2.9 | 2.4 |
| 1998 | 4 | 2.7 | 3.0 | 2.7 | 1.1 | 2.6 | 2.7 | 2.9 | 2.4 |
| | 5 | 2.8 | 2.9 | 2.8 | 1.1 | 2.7 | 2.7 | 3.0 | 2.5 |
| | 6 | 2.9 | 3.1 | 3.0 | 1.2 | 2.8 | 2.9 | 3.1 | 2.7 |
| | 7 | 3.1 | 3.2 | 3.2 | 1.2 | 2.9 | 3.1 | 3.3 | 2.9 |
| | 8 | 3.1 | 3.1 | 3.2 | 1.2 | 2.9 | 3.1 | 3.4 | 3.0 |
| | 9 | 3.1 | 3.2 | 3.2 | 1.2 | 2.9 | 3.2 | 3.3 | 3.0 |
| | 10 | 3.1 | 3.1 | 3.3 | 1.2 | 2.9 | 3.2 | 3.3 | 2.9 |
| | 11 | 3.0 | 2.9 | 3.2 | 1.2 | 2.8 | 3.1 | 3.2 | 2.8 |
| | 12 | 3.0 | 2.9 | 3.3 | 1.2 | 2.8 | 3.1 | 3.2 | 2.8 |
| | 1 | 3.0 | 3.0 | 3.3 | 1.2 | 2.7 | 3.1 | 3.2 | 2.7 |
| | 2 | 3.0 | 3.1 | 3.3 | 1.1 | 2.7 | 3.1 | 3.1 | 2.7 |
| | 3 | 3.0 | 3.1 | 3.2 | 1.1 | 2.6 | 3.1 | 3.0 | 2.6 |
| 1999 | 4 | 2.9 | 3.2 | 3.2 | 1.1 | 2.6 | 3.0 | 2.9 | 2.6 |
| | 5 | 2.8 | 2.9 | 3.1 | 1.1 | 2.5 | 2.9 | 2.8 | 2.6 |
| | 6 | 3.1 | 3.1 | 3.4 | 1.2 | 2.7 | 3.1 | 3.1 | 2.8 |
| | 7 | 3.2 | 3.1 | 3.4 | 1.2 | 2.7 | 3.2 | 3.2 | 2.9 |
| | 8 | 3.3 | 3.2 | 3.4 | 1.2 | 2.8 | 3.3 | 3.4 | 3.1 |
| | 9 | 3.2 | 3.1 | 3.4 | 1.2 | 2.8 | 3.3 | 3.3 | 3.0 |
| | 10 | 3.1 | 3.0 | 3.3 | 1.2 | 2.8 | 3.3 | 3.2 | 3.0 |
| | 11 | 3.1 | 2.9 | 3.3 | 1.3 | 2.7 | 3.2 | 3.2 | 2.9 |
| | 12 | 3.0 | 2.9 | 3.2 | 1.2 | 2.7 | 3.2 | 3.1 | 2.8 |
| | 1 | 3.0 | 2.9 | 3.2 | 1.2 | 2.6 | 3.1 | 3.1 | 2.8 |
| | 2 | 3.0 | 3.1 | 3.2 | 1.2 | 2.7 | 3.2 | 3.0 | 2.7 |
| | 3 | 2.9 | 3.1 | 3.1 | 1.1 | 2.6 | 3.1 | 2.8 | 2.6 |
| 2000 | 4 | 2.8 | 3.1 | 3.0 | 1.1 | 2.5 | 3.0 | 2.8 | 2.5 |
| | 5 | 2.9 | 3.0 | 3.0 | 1.2 | 2.5 | 3.0 | 2.9 | 2.7 |
| | 6 | 3.0 | 3.1 | 3.1 | 1.3 | 2.6 | 3.1 | 3.0 | 2.8 |
| | 7 | 3.0 | 3.1 | 3.1 | 1.3 | 2.6 | 3.1 | 3.1 | 2.9 |
| | 8 | 3.2 | 3.2 | 3.1 | 1.3 | 2.7 | 3.3 | 3.3 | 3.1 |
| | 9 | 3.0 | 3.1 | 3.0 | 1.3 | 2.6 | 3.2 | 3.2 | 2.9 |
| | 10 | 3.0 | 3.0 | 3.0 | 1.3 | 2.6 | 3.2 | 3.2 | 3.0 |
| | 11 | 3.0 | 2.9 | 3.0 | 1.3 | 2.6 | 3.2 | 3.2 | 2.9 |
| | 12 | 2.9 | 2.8 | 2.9 | 1.3 | 2.5 | 3.1 | 3.1 | 2.8 |
| | 1 | 2.9 | 3.0 | 2.9 | 1.3 | 2.5 | 3.1 | 3.1 | 2.7 |
| | 2 | 2.9 | 3.1 | 2.9 | 1.2 | 2.5 | 3.1 | 3.1 | 2.7 |
| | 3 | 2.8 | 3.2 | 2.9 | 1.2 | 2.4 | 3.2 | 3.0 | 2.5 |

○ 失業動向指標

1) 産業別（月次） つづき

（単位：％）

| 年度 | 月 | 産業計 | 建設業 | 製造業 | 電気・ガス・熱 供給・水道業 | 運輸・ 通信業 | 卸売・小売 業、飲食店 | 金融・保険、 不動産 | サービス業 |
|------|------|-----|-----|-----|-------------------|------------|----------------|---------------|-------|
| 2001 | 4 | 2.8 | 3.2 | 2.9 | 1.3 | 2.5 | 3.1 | 2.9 | 2.5 |
| | 5 | 3.1 | 3.3 | 3.1 | 1.5 | 2.8 | 3.2 | 3.3 | 2.8 |
| | 6 | 3.0 | 3.2 | 3.1 | 1.4 | 2.7 | 3.2 | 3.2 | 2.7 |
| | 7 | 3.2 | 3.4 | 3.3 | 1.4 | 2.8 | 3.3 | 3.4 | 3.0 |
| | 8 | 3.3 | 3.4 | 3.4 | 1.5 | 2.9 | 3.4 | 3.5 | 3.1 |
| | 9 | 3.2 | 3.3 | 3.4 | 1.5 | 2.8 | 3.3 | 3.3 | 2.9 |
| | 10 | 3.3 | 3.3 | 3.6 | 1.5 | 2.9 | 3.4 | 3.3 | 3.0 |
| | 11 | 3.2 | 3.1 | 3.7 | 1.5 | 2.8 | 3.3 | 3.2 | 2.9 |
| | 12 | 3.2 | 3.1 | 3.7 | 1.4 | 2.7 | 3.2 | 3.1 | 2.8 |
| | 1 | 3.3 | 3.4 | 3.9 | 1.4 | 2.7 | 3.3 | 3.1 | 2.8 |
| | 2 | 3.2 | 3.4 | 3.8 | 1.2 | 2.8 | 3.2 | 2.9 | 2.6 |
| | 3 | 3.0 | 3.4 | 3.7 | 1.0 | 2.6 | 3.2 | 2.6 | 2.4 |
| | 2002 | 4 | 3.1 | 3.5 | 3.9 | 1.1 | 2.7 | 3.1 | 2.6 |
| 5 | | 3.3 | 3.7 | 4.0 | 1.2 | 2.9 | 3.2 | 2.9 | 2.6 |
| 6 | | 3.2 | 3.6 | 3.9 | 1.2 | 2.9 | 3.0 | 2.8 | 2.5 |
| 7 | | 3.3 | 3.9 | 4.0 | 1.3 | 2.8 | 3.2 | 3.1 | 2.8 |
| 8 | | 3.3 | 3.8 | 3.9 | 1.3 | 2.7 | 3.2 | 3.3 | 2.8 |
| 9 | 3.2 | 3.6 | 3.7 | 1.2 | 2.6 | 3.1 | 3.2 | 2.7 | |

資料：「雇用保険事業月報」

○ 失業動向指標

1) 産業別（月次） つづき

(単位：%)

| 年度 | 月 | 産業計 | 建設業 | 製造業 | 電気・ガス・熱供給・水道業 | 情報通信業 | 運輸業 | 卸売・小売業 | 金融・保険業 | 不動産業 | 飲食店、信託業 | 医療、福祉 | 教育、学習支援業 | 複合サービス事業 | サービス業 | |
|------|----|-----|-----|-----|---------------|-------|-----|--------|--------|------|---------|-------|----------|----------|-------|-----|
| 2002 | 10 | 3.1 | 3.5 | 3.7 | 1.2 | 2.6 | 2.5 | 3.2 | 3.2 | 3.2 | 3.0 | 2.4 | 3.0 | | 2.7 | 2.9 |
| | 11 | 2.8 | 3.1 | 3.4 | 1.1 | 2.5 | 2.2 | 2.9 | 2.9 | 2.9 | 2.8 | 2.1 | 2.4 | | 2.3 | 2.7 |
| | 12 | 2.8 | 3.1 | 3.3 | 1.1 | 2.4 | 2.2 | 2.8 | 2.8 | 2.9 | 2.8 | 2.0 | 2.0 | | 2.1 | 2.6 |
| 2003 | 1 | 2.7 | 3.2 | 3.2 | 1.7 | 2.4 | 2.2 | 2.8 | 2.8 | 2.8 | 2.8 | 1.9 | 1.7 | | 2.0 | 2.6 |
| | 2 | 2.6 | 3.2 | 3.0 | 1.7 | 2.2 | 2.1 | 2.7 | 2.7 | 2.7 | 2.8 | 1.7 | 1.4 | | 1.8 | 2.5 |
| | 3 | 2.5 | 3.3 | 2.9 | 1.6 | 2.0 | 2.1 | 2.7 | 2.6 | 2.7 | 2.8 | 1.6 | 1.3 | | 1.8 | 2.4 |
| 2003 | 4 | 2.5 | 3.4 | 2.8 | 1.6 | 1.8 | 2.0 | 2.6 | 2.5 | 2.7 | 2.7 | 1.6 | 1.5 | | 2.2 | 2.4 |
| | 5 | 2.6 | 3.6 | 2.8 | 1.8 | 2.0 | 2.1 | 2.6 | 2.7 | 2.8 | 2.8 | 1.9 | 2.2 | | 2.5 | 2.6 |
| | 6 | 2.6 | 3.5 | 2.7 | 1.8 | 2.0 | 2.1 | 2.6 | 2.7 | 2.8 | 2.8 | 2.0 | 2.2 | | 2.5 | 2.6 |
| | 7 | 2.7 | 3.6 | 2.8 | 1.7 | 2.1 | 2.1 | 2.7 | 2.9 | 2.9 | 2.9 | 2.2 | 2.8 | | 2.8 | 2.7 |
| | 8 | 2.6 | 3.4 | 2.6 | 1.4 | 2.1 | 2.0 | 2.7 | 2.9 | 2.9 | 2.8 | 2.3 | 3.0 | | 2.8 | 2.7 |
| | 9 | 2.6 | 3.3 | 2.6 | 1.4 | 2.0 | 2.0 | 2.7 | 2.9 | 2.8 | 2.8 | 2.2 | 2.8 | | 2.7 | 2.6 |
| | 10 | 2.5 | 3.0 | 2.5 | 1.3 | 1.9 | 1.9 | 2.6 | 2.9 | 2.7 | 2.7 | 2.1 | 2.6 | | 2.7 | 2.5 |
| | 11 | 2.2 | 2.6 | 2.2 | 1.1 | 1.7 | 1.7 | 1.7 | 2.4 | 2.6 | 2.4 | 2.6 | 1.9 | 2.1 | 2.1 | 2.2 |
| | 12 | 2.2 | 2.6 | 2.2 | 1.0 | 1.7 | 1.7 | 1.7 | 2.4 | 2.6 | 2.4 | 2.6 | 1.8 | 1.8 | 2.0 | 2.2 |
| | 1 | 2.1 | 2.6 | 2.1 | 1.0 | 1.6 | 1.7 | 1.7 | 2.3 | 2.5 | 2.4 | 2.6 | 1.7 | 1.5 | 1.9 | 2.2 |
| | 2 | 2.0 | 2.6 | 2.0 | 0.9 | 1.5 | 1.6 | 1.6 | 2.2 | 2.4 | 2.2 | 2.5 | 1.6 | 1.2 | 1.7 | 2.0 |
| | 3 | 2.0 | 2.7 | 2.0 | 0.9 | 1.5 | 1.5 | 1.6 | 2.2 | 2.3 | 2.2 | 2.5 | 1.5 | 1.1 | 1.7 | 2.0 |

資料：「雇用保険事業月報」

○ 失業動向指標

1) 産業別（月次） つづき

（単位：％）

| 年度 | 月 | 産業計 | 建設業 | 製造業 | 電気・ガス・熱供給・水道業 | 情報通信業 | 運輸業 | 卸売・小売業 | 金融・保険業 | 不動産業 | 飲食店・宿泊業 | 医療、福祉 | 教育、学習支援業 | 複合サービス事業 | サービス業 | |
|------|----|-----|-----|-----|---------------|-------|-----|--------|--------|------|---------|-------|----------|----------|-------|-----|
| 2004 | 4 | 2.0 | 2.8 | 1.9 | 0.9 | 1.4 | 1.6 | 2.1 | 2.3 | 2.1 | 2.4 | 1.5 | 1.3 | 2.1 | 2.0 | |
| | 5 | 1.9 | 2.6 | 1.7 | 0.9 | 1.4 | 1.5 | 1.9 | 2.2 | 2.0 | 2.1 | 1.6 | 1.5 | 2.1 | 1.9 | |
| | 6 | 2.1 | 2.9 | 1.9 | 1.0 | 1.6 | 1.6 | 1.6 | 2.2 | 2.5 | 2.2 | 2.4 | 1.7 | 2.4 | 2.2 | |
| | 7 | 2.1 | 2.9 | 1.9 | 1.0 | 1.6 | 1.6 | 1.6 | 2.2 | 2.5 | 2.2 | 2.4 | 2.0 | 2.6 | 2.2 | |
| | 8 | 2.2 | 2.8 | 1.9 | 1.1 | 1.7 | 1.6 | 1.6 | 2.2 | 2.6 | 2.3 | 2.4 | 2.4 | 2.7 | 2.3 | |
| | 9 | 2.1 | 2.6 | 1.8 | 1.0 | 1.6 | 1.6 | 1.6 | 2.2 | 2.5 | 2.2 | 2.3 | 2.0 | 2.1 | 2.2 | |
| | 10 | 1.9 | 2.4 | 1.7 | 0.8 | 1.5 | 1.5 | 1.5 | 2.1 | 2.3 | 2.1 | 2.2 | 1.8 | 1.9 | 2.1 | 2.0 |
| | 11 | 1.9 | 2.2 | 1.7 | 0.8 | 1.5 | 1.4 | 1.4 | 2.1 | 2.2 | 2.1 | 2.2 | 1.7 | 1.5 | 1.9 | 2.0 |
| | 12 | 1.8 | 2.0 | 1.7 | 0.7 | 1.4 | 1.4 | 1.4 | 2.0 | 2.1 | 2.0 | 2.1 | 1.6 | 1.2 | 1.8 | 1.9 |
| | 1 | 1.7 | 2.0 | 1.7 | 0.7 | 1.4 | 1.3 | 1.3 | 2.0 | 2.0 | 1.9 | 2.1 | 1.5 | 1.0 | 1.6 | 1.9 |
| | 2 | 1.7 | 2.1 | 1.6 | 0.6 | 1.3 | 1.3 | 1.3 | 1.9 | 1.9 | 1.9 | 2.1 | 1.5 | 0.9 | 1.5 | 1.8 |
| | 3 | 1.7 | 2.2 | 1.7 | 0.6 | 1.3 | 1.3 | 1.4 | 2.0 | 1.9 | 1.9 | 2.2 | 1.4 | 0.9 | 1.5 | 1.8 |
| 2005 | 4 | 1.7 | 2.2 | 1.6 | 0.6 | 1.2 | 1.3 | 1.8 | 1.8 | 1.8 | 2.0 | 1.4 | 1.1 | 1.8 | 1.8 | |
| | 5 | 1.7 | 2.1 | 1.6 | 0.6 | 1.3 | 1.3 | 1.8 | 1.8 | 1.8 | 2.0 | 1.6 | 1.5 | 2.0 | 1.8 | |
| | 6 | 1.9 | 2.3 | 1.7 | 0.7 | 1.4 | 1.4 | 1.4 | 2.0 | 1.9 | 2.1 | 1.7 | 1.7 | 2.2 | 2.0 | |
| | 7 | 1.9 | 2.2 | 1.7 | 0.7 | 1.4 | 1.4 | 1.4 | 2.0 | 1.9 | 2.1 | 1.9 | 2.0 | 2.3 | 2.0 | |
| | 8 | 2.0 | 2.3 | 1.7 | 0.8 | 1.6 | 1.4 | 1.4 | 2.1 | 2.2 | 2.0 | 2.1 | 2.4 | 2.5 | 2.2 | |
| | 9 | 1.9 | 2.1 | 1.6 | 0.8 | 1.5 | 1.3 | 1.3 | 2.0 | 2.1 | 1.9 | 1.9 | 2.1 | 2.1 | 2.0 | |
| | 10 | 1.8 | 1.9 | 1.6 | 0.7 | 1.4 | 1.3 | 1.3 | 2.0 | 2.0 | 1.9 | 2.1 | 1.9 | 1.9 | 1.9 | |
| | 11 | 1.7 | 1.8 | 1.5 | 0.8 | 1.3 | 1.3 | 1.3 | 1.9 | 1.9 | 1.9 | 2.0 | 1.5 | 1.7 | 1.9 | |
| | 12 | 1.6 | 1.7 | 1.5 | 0.7 | 1.3 | 1.2 | 1.2 | 1.8 | 1.8 | 1.8 | 2.0 | 1.5 | 1.6 | 1.8 | |
| | 1 | 1.6 | 1.8 | 1.5 | 0.7 | 1.3 | 1.2 | 1.2 | 1.9 | 1.8 | 1.8 | 2.0 | 1.5 | 1.5 | 1.8 | |
| | 2 | 1.6 | 1.8 | 1.5 | 0.7 | 1.2 | 1.2 | 1.2 | 1.9 | 1.7 | 1.7 | 2.0 | 1.4 | 0.9 | 1.4 | |
| | 3 | 1.6 | 1.9 | 1.4 | 0.6 | 1.2 | 1.2 | 1.2 | 1.9 | 1.6 | 1.7 | 2.0 | 1.4 | 0.8 | 1.4 | |

資料：「雇用保険事業月報」

○ 失業動向指標

2) 地域ブロック別（年次）

（単位：％）

| 年度 | 全国計 | 北海道 | 東北 | 南関東 | 北関東 甲信越 | 北陸 | 東海 | 近畿 | 中国 | 四国 | 九州 |
|------|-----|-----|-----|-----|------------|-----|-----|-----|-----|-----|-----|
| 1991 | 1.5 | 2.1 | 1.7 | 1.1 | 1.2 | 1.3 | 1.3 | 1.7 | 1.8 | 2.3 | 2.2 |
| 1992 | 1.7 | 2.3 | 1.9 | 1.3 | 1.5 | 1.5 | 1.5 | 1.9 | 1.9 | 2.4 | 2.4 |
| 1993 | 2.0 | 2.6 | 2.3 | 1.6 | 1.9 | 1.8 | 1.9 | 2.3 | 2.3 | 2.7 | 2.7 |
| 1994 | 2.3 | 2.7 | 2.5 | 1.8 | 2.2 | 2.0 | 2.2 | 2.5 | 2.5 | 2.8 | 2.8 |
| 1995 | 2.4 | 2.9 | 2.6 | 1.9 | 2.3 | 2.1 | 2.3 | 2.7 | 2.7 | 3.0 | 3.1 |
| 1996 | 2.4 | 2.9 | 2.7 | 1.9 | 2.3 | 2.1 | 2.3 | 2.6 | 2.8 | 3.0 | 3.1 |
| 1997 | 2.5 | 3.3 | 2.8 | 2.0 | 2.4 | 2.2 | 2.4 | 2.7 | 3.0 | 3.2 | 3.3 |
| 1998 | 3.0 | 3.9 | 3.4 | 2.4 | 2.9 | 2.9 | 2.7 | 3.3 | 3.4 | 3.6 | 3.8 |
| 1999 | 3.1 | 3.6 | 3.4 | 2.5 | 3.0 | 2.9 | 2.9 | 3.4 | 3.4 | 3.6 | 3.8 |
| 2000 | 2.9 | 3.6 | 3.4 | 2.3 | 2.9 | 2.7 | 2.7 | 3.2 | 3.3 | 3.7 | 3.7 |
| 2001 | 3.1 | 3.7 | 4.0 | 2.4 | 3.3 | 3.2 | 2.8 | 3.4 | 3.6 | 4.0 | 4.0 |
| 2002 | 3.0 | 3.4 | 3.9 | 2.3 | 3.4 | 3.0 | 2.6 | 3.3 | 3.3 | 3.6 | 3.8 |
| 2003 | 2.4 | 3.0 | 3.0 | 1.8 | 2.6 | 2.4 | 2.1 | 2.6 | 2.6 | 3.1 | 3.1 |
| 2004 | 1.9 | 2.6 | 2.5 | 1.4 | 1.9 | 1.9 | 1.6 | 2.1 | 2.1 | 2.7 | 2.6 |
| 2005 | 1.7 | 2.5 | 2.4 | 1.2 | 1.8 | 1.7 | 1.4 | 1.9 | 2.0 | 2.5 | 2.5 |

資料：「雇用保険事業年報」

○ 失業動向指標

2) 地域ブロック別（月次）

（単位：％）

| 年度 | 月 | 全国計 | 北海道 | 東北 | 南関東 | 北関東 甲信越 | 北陸 | 東海 | 近畿 | 中国 | 四国 | 九州 |
|------|----|-----|-----|-----|-----|------------|-----|-----|-----|-----|-----|-----|
| 1997 | 4 | 2.3 | 3.3 | 2.6 | 1.8 | 2.2 | 2.0 | 2.1 | 2.4 | 2.6 | 2.8 | 3.0 |
| | 5 | 2.4 | 3.2 | 2.8 | 1.9 | 2.3 | 2.1 | 2.3 | 2.6 | 2.8 | 3.1 | 3.2 |
| | 6 | 2.5 | 3.1 | 2.7 | 1.9 | 2.3 | 2.1 | 2.3 | 2.6 | 2.9 | 3.1 | 3.3 |
| | 7 | 2.6 | 3.2 | 2.8 | 2.1 | 2.5 | 2.2 | 2.5 | 2.8 | 3.0 | 3.3 | 3.5 |
| | 8 | 2.6 | 3.1 | 2.7 | 2.1 | 2.5 | 2.2 | 2.4 | 2.8 | 3.0 | 3.3 | 3.5 |
| | 9 | 2.6 | 3.1 | 2.8 | 2.1 | 2.5 | 2.3 | 2.5 | 2.9 | 3.1 | 3.3 | 3.5 |
| | 10 | 2.6 | 3.1 | 2.8 | 2.1 | 2.5 | 2.2 | 2.5 | 2.9 | 3.1 | 3.2 | 3.5 |
| | 11 | 2.5 | 2.9 | 2.7 | 2.0 | 2.4 | 2.1 | 2.4 | 2.7 | 2.9 | 3.1 | 3.2 |
| | 12 | 2.6 | 3.2 | 2.7 | 2.1 | 2.4 | 2.2 | 2.5 | 2.8 | 3.0 | 3.2 | 3.3 |
| | 1 | 2.6 | 3.7 | 2.8 | 2.1 | 2.5 | 2.3 | 2.4 | 2.8 | 3.0 | 3.2 | 3.3 |
| | 2 | 2.6 | 4.0 | 3.0 | 2.1 | 2.5 | 2.5 | 2.5 | 2.8 | 3.1 | 3.1 | 3.4 |
| | 3 | 2.6 | 4.2 | 3.0 | 2.1 | 2.5 | 2.5 | 2.4 | 2.8 | 3.0 | 3.1 | 3.4 |
| 1998 | 4 | 2.7 | 4.2 | 3.1 | 2.1 | 2.6 | 2.5 | 2.4 | 2.8 | 3.1 | 3.3 | 3.4 |
| | 5 | 2.8 | 4.1 | 3.3 | 2.1 | 2.7 | 2.6 | 2.5 | 2.9 | 3.2 | 3.3 | 3.6 |
| | 6 | 2.9 | 3.9 | 3.4 | 2.3 | 2.8 | 2.8 | 2.7 | 3.2 | 3.4 | 3.7 | 3.8 |
| | 7 | 3.1 | 3.9 | 3.5 | 2.4 | 2.9 | 2.9 | 2.8 | 3.4 | 3.5 | 3.9 | 4.0 |
| | 8 | 3.1 | 3.8 | 3.5 | 2.5 | 3.0 | 3.0 | 2.8 | 3.4 | 3.5 | 3.8 | 4.0 |
| | 9 | 3.1 | 3.6 | 3.5 | 2.5 | 3.0 | 3.0 | 2.9 | 3.5 | 3.5 | 3.8 | 4.1 |
| | 10 | 3.1 | 3.6 | 3.5 | 2.5 | 3.0 | 3.0 | 2.9 | 3.4 | 3.5 | 3.7 | 4.0 |
| | 11 | 3.0 | 3.5 | 3.4 | 2.4 | 2.9 | 2.9 | 2.8 | 3.4 | 3.4 | 3.6 | 3.8 |
| | 12 | 3.0 | 3.7 | 3.4 | 2.4 | 3.0 | 2.9 | 2.8 | 3.3 | 3.4 | 3.6 | 3.8 |
| | 1 | 3.0 | 4.0 | 3.5 | 2.5 | 3.0 | 3.0 | 2.8 | 3.3 | 3.3 | 3.5 | 3.7 |
| | 2 | 3.0 | 4.1 | 3.5 | 2.4 | 3.0 | 3.1 | 2.7 | 3.3 | 3.3 | 3.5 | 3.7 |
| | 3 | 3.0 | 4.2 | 3.5 | 2.4 | 2.9 | 3.1 | 2.7 | 3.2 | 3.2 | 3.4 | 3.7 |
| 1999 | 4 | 2.9 | 4.1 | 3.5 | 2.3 | 2.9 | 3.0 | 2.7 | 3.2 | 3.3 | 3.5 | 3.6 |
| | 5 | 2.8 | 3.7 | 3.4 | 2.2 | 2.8 | 2.8 | 2.6 | 3.1 | 3.2 | 3.3 | 3.6 |
| | 6 | 3.1 | 3.6 | 3.6 | 2.5 | 3.0 | 3.0 | 2.9 | 3.4 | 3.4 | 3.7 | 3.8 |
| | 7 | 3.2 | 3.6 | 3.6 | 2.6 | 3.1 | 3.0 | 3.0 | 3.5 | 3.6 | 3.9 | 4.0 |
| | 8 | 3.3 | 3.6 | 3.6 | 2.7 | 3.2 | 3.1 | 3.0 | 3.6 | 3.7 | 4.0 | 4.1 |
| | 9 | 3.2 | 3.4 | 3.5 | 2.6 | 3.2 | 3.0 | 3.0 | 3.5 | 3.6 | 3.9 | 4.0 |
| | 10 | 3.1 | 3.3 | 3.4 | 2.6 | 3.1 | 2.9 | 2.9 | 3.5 | 3.5 | 3.7 | 3.9 |
| | 11 | 3.1 | 3.3 | 3.3 | 2.5 | 3.1 | 2.9 | 2.9 | 3.5 | 3.5 | 3.7 | 3.8 |
| | 12 | 3.0 | 3.5 | 3.2 | 2.5 | 3.0 | 2.9 | 2.9 | 3.3 | 3.4 | 3.6 | 3.7 |
| | 1 | 3.0 | 3.8 | 3.3 | 2.5 | 3.0 | 2.9 | 2.8 | 3.3 | 3.3 | 3.5 | 3.6 |
| | 2 | 3.0 | 3.9 | 3.3 | 2.4 | 3.0 | 3.0 | 2.8 | 3.2 | 3.3 | 3.5 | 3.7 |
| | 3 | 2.9 | 3.9 | 3.3 | 2.3 | 2.9 | 2.8 | 2.7 | 3.1 | 3.2 | 3.4 | 3.5 |
| 2000 | 4 | 2.8 | 3.9 | 3.3 | 2.2 | 2.8 | 2.7 | 2.6 | 3.0 | 3.2 | 3.4 | 3.5 |
| | 5 | 2.9 | 3.8 | 3.4 | 2.3 | 2.8 | 2.8 | 2.7 | 3.1 | 3.3 | 3.5 | 3.6 |
| | 6 | 3.0 | 3.6 | 3.5 | 2.4 | 2.9 | 2.8 | 2.8 | 3.3 | 3.4 | 3.8 | 3.8 |
| | 7 | 3.0 | 3.5 | 3.4 | 2.4 | 3.0 | 2.8 | 2.8 | 3.3 | 3.5 | 3.9 | 3.9 |
| | 8 | 3.2 | 3.6 | 3.5 | 2.6 | 3.1 | 2.9 | 3.0 | 3.5 | 3.6 | 4.0 | 4.1 |
| | 9 | 3.0 | 3.4 | 3.3 | 2.4 | 3.0 | 2.7 | 2.8 | 3.3 | 3.4 | 3.8 | 3.9 |
| | 10 | 3.0 | 3.4 | 3.3 | 2.4 | 3.0 | 2.8 | 2.8 | 3.4 | 3.5 | 3.9 | 3.9 |
| | 11 | 3.0 | 3.3 | 3.3 | 2.4 | 2.9 | 2.7 | 2.8 | 3.3 | 3.4 | 3.8 | 3.7 |
| | 12 | 2.9 | 3.4 | 3.2 | 2.3 | 2.8 | 2.7 | 2.7 | 3.2 | 3.3 | 3.7 | 3.6 |
| | 1 | 2.9 | 3.8 | 3.3 | 2.3 | 2.8 | 2.7 | 2.7 | 3.2 | 3.3 | 3.7 | 3.6 |
| | 2 | 2.9 | 3.9 | 3.3 | 2.2 | 2.8 | 2.8 | 2.6 | 3.1 | 3.2 | 3.6 | 3.6 |
| | 3 | 2.8 | 4.0 | 3.4 | 2.2 | 2.8 | 2.8 | 2.6 | 3.1 | 3.2 | 3.5 | 3.5 |

○ 失業動向指標

2) 地域ブロック別（月次） つづき

（単位：％）

| 年度 | 月 | 全国計 | 北海道 | 東北 | 南関東 | 北関東 甲信越 | 北陸 | 東海 | 近畿 | 中国 | 四国 | 九州 |
|------|----|-----|-----|-----|-----|------------|-----|-----|-----|-----|-----|-----|
| 2001 | 4 | 2.8 | 4.1 | 3.5 | 2.1 | 2.8 | 2.8 | 2.6 | 3.1 | 3.3 | 3.6 | 3.6 |
| | 5 | 3.1 | 4.0 | 3.8 | 2.3 | 3.0 | 3.0 | 2.8 | 3.4 | 3.7 | 4.0 | 4.0 |
| | 6 | 3.0 | 3.7 | 3.7 | 2.3 | 3.0 | 3.0 | 2.8 | 3.4 | 3.5 | 4.0 | 3.9 |
| | 7 | 3.2 | 3.7 | 3.9 | 2.4 | 3.2 | 3.2 | 2.9 | 3.5 | 3.7 | 4.3 | 4.2 |
| | 8 | 3.3 | 3.7 | 3.9 | 2.5 | 3.3 | 3.3 | 3.0 | 3.6 | 3.8 | 4.3 | 4.3 |
| | 9 | 3.2 | 3.5 | 3.9 | 2.4 | 3.2 | 3.2 | 2.9 | 3.5 | 3.6 | 4.1 | 4.2 |
| | 10 | 3.3 | 3.6 | 4.1 | 2.5 | 3.4 | 3.3 | 3.0 | 3.6 | 3.8 | 4.2 | 4.3 |
| | 11 | 3.2 | 3.4 | 4.1 | 2.5 | 3.4 | 3.2 | 2.9 | 3.5 | 3.7 | 4.0 | 4.1 |
| | 12 | 3.2 | 3.6 | 4.1 | 2.4 | 3.4 | 3.2 | 2.9 | 3.4 | 3.6 | 3.9 | 4.0 |
| | 1 | 3.3 | 3.9 | 4.4 | 2.4 | 3.6 | 3.4 | 2.9 | 3.5 | 3.6 | 3.9 | 4.0 |
| | 2 | 3.2 | 4.0 | 4.4 | 2.3 | 3.6 | 3.4 | 2.8 | 3.4 | 3.5 | 3.8 | 3.9 |
| | 3 | 3.0 | 3.9 | 4.3 | 2.2 | 3.4 | 3.3 | 2.6 | 3.2 | 3.3 | 3.5 | 3.9 |
| 2002 | 4 | 3.1 | 4.0 | 4.5 | 2.2 | 3.5 | 3.3 | 2.6 | 3.2 | 3.4 | 3.7 | 4.0 |
| | 5 | 3.3 | 3.9 | 4.6 | 2.4 | 3.7 | 3.4 | 2.8 | 3.5 | 3.6 | 4.0 | 4.2 |
| | 6 | 3.2 | 3.5 | 4.4 | 2.3 | 3.6 | 3.3 | 2.7 | 3.4 | 3.4 | 3.9 | 4.1 |
| | 7 | 3.3 | 3.6 | 4.5 | 2.5 | 3.8 | 3.4 | 2.9 | 3.6 | 3.7 | 4.2 | 4.3 |
| | 8 | 3.3 | 3.4 | 4.2 | 2.6 | 3.7 | 3.3 | 2.9 | 3.6 | 3.6 | 4.0 | 4.2 |
| | 9 | 3.2 | 3.2 | 4.0 | 2.5 | 3.6 | 3.1 | 2.8 | 3.5 | 3.5 | 3.9 | 4.0 |
| | 10 | 3.1 | 3.2 | 3.9 | 2.5 | 3.6 | 3.0 | 2.8 | 3.5 | 3.5 | 3.8 | 3.9 |
| | 11 | 2.8 | 3.0 | 3.4 | 2.3 | 3.3 | 2.7 | 2.5 | 3.2 | 3.1 | 3.4 | 3.5 |
| | 12 | 2.8 | 3.1 | 3.4 | 2.2 | 3.2 | 2.7 | 2.4 | 3.1 | 3.1 | 3.4 | 3.4 |
| | 1 | 2.7 | 3.4 | 3.4 | 2.2 | 3.1 | 2.7 | 2.4 | 3.0 | 3.0 | 3.2 | 3.2 |
| | 2 | 2.6 | 3.4 | 3.3 | 2.0 | 3.0 | 2.6 | 2.3 | 2.9 | 2.9 | 3.1 | 3.1 |
| | 3 | 2.5 | 3.4 | 3.2 | 2.0 | 2.9 | 2.6 | 2.2 | 2.8 | 2.7 | 3.0 | 3.0 |
| 2003 | 4 | 2.5 | 3.5 | 3.3 | 1.9 | 2.9 | 2.5 | 2.2 | 2.7 | 2.7 | 3.1 | 3.0 |
| | 5 | 2.6 | 3.5 | 3.4 | 2.0 | 2.9 | 2.6 | 2.3 | 2.9 | 2.9 | 3.4 | 3.3 |
| | 6 | 2.6 | 3.3 | 3.3 | 2.0 | 2.9 | 2.6 | 2.3 | 2.9 | 2.9 | 3.5 | 3.4 |
| | 7 | 2.7 | 3.3 | 3.4 | 2.1 | 3.0 | 2.7 | 2.4 | 3.0 | 3.0 | 3.6 | 3.6 |
| | 8 | 2.6 | 3.0 | 3.2 | 2.0 | 2.8 | 2.6 | 2.3 | 2.9 | 2.9 | 3.5 | 3.4 |
| | 9 | 2.6 | 2.9 | 3.1 | 2.0 | 2.8 | 2.6 | 2.3 | 2.9 | 2.9 | 3.4 | 3.4 |
| | 10 | 2.5 | 2.8 | 3.0 | 1.9 | 2.7 | 2.4 | 2.2 | 2.8 | 2.8 | 3.2 | 3.2 |
| | 11 | 2.2 | 2.6 | 2.7 | 1.7 | 2.4 | 2.2 | 2.0 | 2.4 | 2.4 | 2.9 | 2.8 |
| | 12 | 2.2 | 2.7 | 2.7 | 1.7 | 2.3 | 2.1 | 1.9 | 2.4 | 2.4 | 2.9 | 2.8 |
| | 1 | 2.1 | 2.9 | 2.7 | 1.6 | 2.3 | 2.1 | 1.9 | 2.3 | 2.3 | 2.7 | 2.7 |
| | 2 | 2.0 | 2.9 | 2.6 | 1.6 | 2.1 | 2.0 | 1.8 | 2.2 | 2.2 | 2.5 | 2.6 |
| | 3 | 2.0 | 3.0 | 2.7 | 1.5 | 2.1 | 2.0 | 1.7 | 2.2 | 2.1 | 2.5 | 2.6 |
| 2004 | 4 | 2.0 | 3.0 | 2.8 | 1.5 | 2.0 | 2.0 | 1.7 | 2.1 | 2.1 | 2.7 | 2.7 |
| | 5 | 1.9 | 2.8 | 2.6 | 1.3 | 1.9 | 1.9 | 1.6 | 2.1 | 2.1 | 2.6 | 2.6 |
| | 6 | 2.1 | 2.8 | 2.9 | 1.5 | 2.2 | 2.1 | 1.8 | 2.3 | 2.3 | 3.0 | 2.9 |
| | 7 | 2.1 | 2.8 | 2.9 | 1.5 | 2.2 | 2.1 | 1.8 | 2.3 | 2.4 | 3.0 | 3.0 |
| | 8 | 2.2 | 2.7 | 2.8 | 1.6 | 2.2 | 2.1 | 1.9 | 2.4 | 2.4 | 3.1 | 3.0 |
| | 9 | 2.1 | 2.5 | 2.6 | 1.5 | 2.1 | 2.0 | 1.8 | 2.3 | 2.3 | 2.9 | 2.9 |
| | 10 | 1.9 | 2.4 | 2.4 | 1.4 | 1.9 | 1.8 | 1.6 | 2.1 | 2.1 | 2.7 | 2.7 |
| | 11 | 1.9 | 2.4 | 2.3 | 1.4 | 1.9 | 1.8 | 1.6 | 2.1 | 2.1 | 2.6 | 2.5 |
| | 12 | 1.8 | 2.4 | 2.3 | 1.3 | 1.8 | 1.8 | 1.5 | 1.9 | 2.0 | 2.5 | 2.4 |
| | 1 | 1.7 | 2.6 | 2.3 | 1.3 | 1.7 | 1.8 | 1.5 | 1.9 | 2.0 | 2.4 | 2.4 |
| | 2 | 1.7 | 2.6 | 2.3 | 1.2 | 1.7 | 1.8 | 1.4 | 1.8 | 1.9 | 2.3 | 2.3 |
| | 3 | 1.7 | 2.7 | 2.4 | 1.2 | 1.7 | 1.8 | 1.4 | 1.8 | 1.9 | 2.3 | 2.3 |

資料：「雇用保険事業月報」

○ 失業動向指標

2) 地域ブロック別（月次） つづき

（単位：％）

| 年度 | 月 | 全国計 | 北海道 | 東北 | 南関東 | 北関東 甲信越 | 北陸 | 東海 | 近畿 | 中国 | 四国 | 九州 |
|------|----|-----|-----|-----|-----|------------|-----|-----|-----|-----|-----|-----|
| 2005 | 4 | 1.7 | 2.8 | 2.5 | 1.2 | 1.7 | 1.7 | 1.4 | 1.7 | 1.9 | 2.5 | 2.3 |
| | 5 | 1.7 | 2.7 | 2.4 | 1.2 | 1.8 | 1.7 | 1.4 | 1.8 | 2.0 | 2.5 | 2.5 |
| | 6 | 1.9 | 2.7 | 2.7 | 1.3 | 1.9 | 1.8 | 1.5 | 2.0 | 2.2 | 2.8 | 2.7 |
| | 7 | 1.9 | 2.6 | 2.6 | 1.3 | 2.0 | 1.9 | 1.6 | 2.0 | 2.2 | 2.7 | 2.7 |
| | 8 | 2.0 | 2.7 | 2.7 | 1.4 | 2.0 | 1.9 | 1.6 | 2.2 | 2.3 | 2.8 | 2.9 |
| | 9 | 1.9 | 2.4 | 2.4 | 1.3 | 1.9 | 1.8 | 1.5 | 2.0 | 2.1 | 2.6 | 2.7 |
| | 10 | 1.8 | 2.3 | 2.3 | 1.3 | 1.8 | 1.7 | 1.5 | 1.9 | 2.0 | 2.5 | 2.5 |
| | 11 | 1.7 | 2.3 | 2.2 | 1.2 | 1.7 | 1.6 | 1.5 | 1.9 | 1.9 | 2.4 | 2.4 |
| | 12 | 1.6 | 2.3 | 2.1 | 1.2 | 1.7 | 1.6 | 1.4 | 1.8 | 1.9 | 2.3 | 2.3 |
| | 1 | 1.6 | 2.5 | 2.2 | 1.2 | 1.6 | 1.6 | 1.4 | 1.8 | 1.9 | 2.3 | 2.3 |
| | 2 | 1.6 | 2.5 | 2.2 | 1.1 | 1.6 | 1.6 | 1.3 | 1.7 | 1.8 | 2.1 | 2.2 |
| | 3 | 1.6 | 2.6 | 2.2 | 1.1 | 1.6 | 1.5 | 1.3 | 1.7 | 1.8 | 2.1 | 2.2 |

資料：「雇用保険事業月報」

(3) 結果の解説

失業動向指標の動きをみると（図1-1）、90年代は一貫して上昇傾向にある。90年代前半は比較的上昇率が大きく、95-96年度には横這いに落ち着くが、それ以降は再び上昇傾向にあり、特に97-98年度にかけての上昇が大きい。99-2000年は減少に転じたものの、2000-01年は再び上昇、02-04年は大きく減少、05年も減少傾向が続いている。

図1-1 失業動向指標の推移

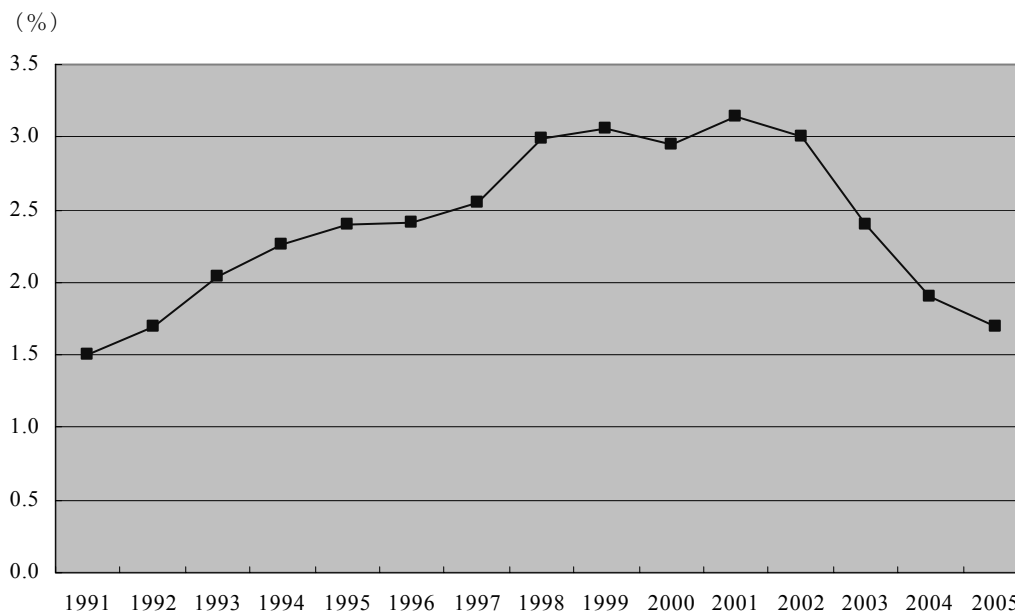

資料：「雇用保険事業年報」

(年度)

(4) 注意点

① 受給者実人員と失業者の違いについて

本指標は、雇用保険の受給者実人員を失業者とみなして作成したものであるが、受給者実人員と完全失業者とは異なる概念である。具体的には以下の点に注意が必要である。

- 1) 雇用保険の受給者実人員は非労働力人口から失業者になった者は含まない。すなわち、例えば専業主婦だった者が職探しを始めている状態は含まれない。一方、完全失業者にはこうした人たちも含まれる。
- 2) 受給者実人員には基本手当の支給期間を終了した者は含まれない。このため、支給期間を終了しても職に就けない者は、完全失業者ではあっても受給者実人員には含まれない。
- 3) 基本手当の受給資格者であっても、正当な理由なく自己の都合で退職した場合には、基本手当の給付が制限され、一定期間、給付を受けられないことがある。この場合には、受給者実人員には含まれず、給付制限が終了して受給を開始するまで、タイムラグが生じる。なお、給付制限については(5)参照のこと。

② 地域間の比較について

地域別に指標を比較する際には、次の点に注意が必要である。すなわち、被保険者数は、その勤め先の事業所の所在により区分されており、一方、受給者実人員はその住所により区分されている。このため、住所と勤務先が異なる場合には、同一人物であっても、被保険者の場合と受給者実人員になった場合とでは別々の地域に区分されることになる。

③ 短時間労働者について

雇用者全体に比べて、雇用保険の被保険者は、短時間雇用者の占める割合が低い。これによって本指標が何らかの影響を受けている可能性が考えられる。例えば、短時間雇用者は正規雇用者に比べて失業率が高いため、本指標の失業水準は雇用者全体の失業水準に比べて低い可能性がある。

(5) 雇用保険制度の解説

① 被保険者について

(被保険者の範囲)

現行の雇用保険制度のもとでは、雇用保険が適用されている事業所の労働者は、その意思に関わらず原則として全員が被保険者となる。ただし、以下の例外がある。

- 65歳に達した日以後に雇用される者は被保険者にならない。(ただし、短期雇用特例被保険者または日雇労働被保険者に該当する場合を除く。)
- 短時間就労者(いわゆるパート)は、次の2要件を満たすときに被保険者(短時間労働被保険者)となる。
 - ・ 週所定労働時間20時間以上
 - ・ 1年以上引き続き雇用されることが見込まれる
- 国、都道府県、市町村その他これらに準ずるものの事業に雇用される者のうち、離職した場合に、雇用保険の求職者給付および就職促進給付の内容を超える諸給付を受け取る者は被保険者にならない。
- その他、以下の者は被保険者にはならない。
 - ・ 4ヶ月以内の期間を予定して行われる季節的事業に雇用される者
 - ・ 船員保険の被保険者

(被保険者の種類)

被保険者には、一般被保険者、高年齢継続被保険者、短期雇用特例被保険者、日雇労働被保険者の4種類がある。

- 一般被保険者

以下に述べる高年齢継続被保険者、短期雇用特例被保険者、日雇労働被保険者以外の

被保険者のことを指す。被保険者の大部分が一般被保険者に該当する。一般被保険者が失業した場合には基本手当が支給されることになる。

○ 高年齢継続被保険者

同一の事業主の適用事業に65歳に達した日の前日から引き続いて65歳に達した日以後の日において雇用されている者（短期雇用特例被保険者および日雇労働被保険者を除く）を指す。高年齢継続被保険者が失業した場合には、高年齢求職者給付金が支給される。

○ 短期雇用特例被保険者

季節的に雇用される者、または短期の雇用につくことを常態とする被保険者を指す。短期雇用特例被保険者が失業した場合には、特例一時金が支給されることになる。

○ 日雇労働被保険者

日雇労働者（日々雇用される者、または30日以内の期間を定めて雇用される者）である被保険者を指す。日雇労働被保険者が失業した場合には日雇労働求職者給付金が支給される。

なお、一般被保険者と高年齢継続被保険者については、短時間労働被保険者とそれ以外の被保険者とに分けられる。短時間労働被保険者とは、次の要件を全て満たす者を指す。

- 1週間の所定労働時間が、当該事業において同種の事業に従事する通常の労働者の所定労働時間に比べて短く、1週間の所定労働時間が30時間未満であり、かつ20時間以上である。
- 1年以上引き続き雇用されることが見込まれる。
- 年収が90万円以上見込まれる（なお、これについては平成13年3月31日をもって廃止された）。

② 受給者実人員（基本手当の受給者）について

（基本手当の受給要件）

一般被保険者が失業した場合に支給されるのが、基本手当である。具体的には、以下の3点を全て満たす場合に基本手当は支給される。

- 離職により被保険者でなくなったこと（被保険者資格の喪失）
- 労働の意志および能力があるにもかかわらず、職業に就くことができないこと
- 離職の日以前1年間に被保険者期間が通算して6ヵ月以上（短時間労働被保険者の場合は離職の日以前2年間に12ヵ月以上）あること

（基本手当日額）

基本手当日額は、賃金日額に一定の乗率（50～80%）を乗じて決定される。賃金日額は、原則的には被保険者期間として計算された最後の6ヵ月間に支払われた賃金総額を180で除

した額となる。賃金日額の大きさに応じて定められている一定の乗率（50～80％）を賃金日額に乗じることで、基本手当日額が計算される。

（所定給付日数）

基本手当の支給を受けることができる日数を所定給付日数という。離職時における年齢、被保険者区分、被保険者であった期間、離職理由などによって定められており、過去に何度か改定が行われている。

（給付制限について）

受給資格者が以下の事由に該当する場合には、基本手当の給付が制限されることがある。

○ 公共職業安定所の職業紹介や公共職業訓練等の受講指示を拒んだとき

受給資格者が、公共職業安定所の紹介する職業に就くことを拒んだ場合、あるいは、公共職業安定所長の指示した公共職業訓練等の受講を拒否した場合は、その拒んだ日から起算して1ヶ月間は基本手当は支給されない。ただし、拒否する正当な理由のある場合には、制限は行われない。

○ 被保険者が正当な理由なく、自己の都合で退職したとき

被保険者が、自己の責めに帰すべき重大な理由により解雇された場合や、正当な理由なく自己の都合によって退職した場合には、1ヵ月以上3ヵ月以内の間において公共職業安定所長の定める期間、基本手当は支給されない。

○ 偽りその他不正の行為によって給付を受け、または受けようとしたとき

偽りその他不正の行為によって基本手当などの給付を受け、または受けようとした者は、その支給を受けた日、あるいは受けようとした日以後、給付は受けられない。ただし、その者が新たに受給資格を取得した場合はこの限りではない。

関連ホームページ

・雇用保険手続きのご案内

http://www.hellowork.go.jp/html/info_1_h.html

1. 2 フローデータ関連指標

(1) 指標の概要

雇用保険に加入している被保険者が失業した場合、一般被保険者は基本手当、高年齢継続被保険者は高年齢求職者給付金、短期雇用特例被保険者は特例一時金を受給できる。ただし、そのためにはまず、失業した者は公共職業安定所へ離職票を提出して、これらの支給を受ける資格があると決定される必要がある。資格ありと決定された件数を、受給資格決定件数という。したがって、受給資格決定件数とは、就業状態から失業状態へ移行した人数ととらえることができる。そこで、受給資格決定件数を被保険者数で除すことで、就業状態にある者のうちどれだけが失業状態に移行したのか、いわば失業への参入確率をみることができる。

ここで特に一般被保険者の場合、受給資格決定の後、実際に基本手当の第1回目の支給を受けた者を初回受給者という。この初回受給者数を被保険者数で除すと、被保険者数のうちの一般被保険者の失業参入確率をみることができる。

また、受給者への参入確率とは逆に、受給者からの離脱確率も算出することができる。これは、基本手当の支給終了者数を受給者実人員で除すことで求めることができる。

ところで、失業の構造は失業頻度と失業期間に分けて考えることができる。失業水準が同じでも、失業頻度が高く失業期間が短い場合と、失業頻度が低く失業期間が長い場合とでは状況が異なってくる。前者の場合には多くの方が失業者になるが、比較的短期間に失業から抜け出せるのに対し、後者では失業者になる人は少ないものの、一度失業者になってしまうとそこから抜け出すのが困難な状況を示唆する。このように、失業量は失業頻度と失業期間の積として求めることができる。

したがって、失業量を失業頻度で割ると失業期間が求められることになる。失業量を受給者実人員、失業頻度を初回受給者数によって示されるとすれば、受給者実人員を初回受給者数で除すことで、失業期間を算出できると考えられる。

以上を踏まえ、ここではこれらの指標を算出する。

(取り上げる指標)

① フロー参入確率指標 (AとBの2種類を作成)

算式：フロー参入確率指標A = 初回受給者数 / 被保険者数

フロー参入確率指標B = 受給資格決定件数 / 被保険者数

属性：1) 産業別 (年次・月次)

2) 男女年齢階級別 (年次)

3) 地域ブロック別 (年次・月次)

(ただし指標Bについては、2) 男女年齢階級別はなし)

なお、初回受給者数、支給終了者数、受給者実人員は基本手当基本分（短時間を含む）。
被保険者数は一般＋高年齢＋特例（一般、高年齢は短時間を含む）。

（２）指標の作成結果

① フロー参入確率指標

1) 産業別（年次）

指標 A（初回受給者数／被保険者数×100）

（単位：％）

| | 産業計 | 建設業 | 製造業 | 電気・ガス・熱供給・水道業 | 運輸・通信業 | 卸売・小売業、飲食店 | 金融・保険、不動産 | サービス業 |
|------|-----|-----|-----|---------------|--------|------------|-----------|-------|
| 1991 | 3.3 | 3.2 | 2.8 | 2.3 | 2.4 | 3.4 | 4.7 | 4.0 |
| 1992 | 3.9 | 3.6 | 3.5 | 2.2 | 2.8 | 3.9 | 5.1 | 4.6 |
| 1993 | 4.7 | 3.9 | 4.5 | 2.0 | 3.5 | 4.7 | 5.2 | 5.3 |
| 1994 | 4.9 | 4.0 | 4.5 | 1.8 | 4.0 | 5.2 | 5.1 | 5.4 |
| 1995 | 5.1 | 4.4 | 4.7 | 2.0 | 3.9 | 5.6 | 5.5 | 5.4 |
| 1996 | 5.0 | 4.5 | 4.6 | 2.0 | 4.0 | 5.5 | 5.5 | 5.3 |
| 1997 | 5.5 | 5.6 | 4.8 | 2.0 | 4.6 | 6.0 | 6.4 | 5.7 |
| 1998 | 6.4 | 6.8 | 6.0 | 2.1 | 5.1 | 7.0 | 6.8 | 6.3 |
| 1999 | 6.4 | 6.8 | 5.9 | 2.2 | 5.2 | 7.1 | 6.6 | 6.4 |
| 2000 | 6.2 | 6.8 | 5.4 | 2.2 | 4.9 | 7.1 | 6.6 | 6.3 |
| 2001 | 7.0 | 7.4 | 7.2 | 2.3 | 5.7 | 7.4 | 6.7 | 6.5 |

指標 B（受給資格決定件数／被保険者数×100）

（単位：％）

| | 産業計 | 建設業 | 製造業 | 電気・ガス・熱供給・水道業 | 運輸・通信業 | 卸売・小売業、飲食店 | 金融・保険、不動産 | サービス業 |
|------|-----|-----|-----|---------------|--------|------------|-----------|-------|
| 1991 | 4.4 | 4.0 | 3.7 | 2.5 | 3.4 | 4.7 | 5.8 | 5.3 |
| 1992 | 5.0 | 4.3 | 4.4 | 2.3 | 3.7 | 5.3 | 6.1 | 5.9 |
| 1993 | 5.6 | 4.6 | 5.2 | 2.1 | 4.4 | 6.0 | 5.8 | 6.5 |
| 1994 | 5.8 | 4.9 | 5.3 | 2.0 | 5.0 | 6.5 | 5.8 | 6.5 |
| 1995 | 6.0 | 5.2 | 5.5 | 2.1 | 4.9 | 6.7 | 6.2 | 6.4 |
| 1996 | 6.1 | 5.5 | 5.4 | 2.1 | 5.1 | 6.9 | 6.4 | 6.5 |
| 1997 | 6.7 | 6.8 | 5.7 | 2.2 | 5.8 | 7.6 | 7.4 | 7.0 |
| 1998 | 7.3 | 7.7 | 6.7 | 2.2 | 6.2 | 8.2 | 7.6 | 7.5 |
| 1999 | 7.4 | 7.7 | 6.6 | 2.3 | 6.3 | 8.3 | 7.4 | 7.6 |
| 2000 | 7.4 | 7.9 | 6.3 | 2.5 | 6.2 | 8.5 | 7.5 | 7.6 |
| 2001 | 8.0 | 8.5 | 8.0 | 2.4 | 6.7 | 8.6 | 7.4 | 7.7 |

資料：「雇用保険事業年報」

① フロー参入確率指標

1) 産業別（年次）

指標 A（初回受給者数／被保険者数×100） つづき (単位：%)

| 年度 | 産業計 | 建設業 | 製造業 | 電気・ガス・熱供給・水道業 | 情報通信業 | 運輸業 | 卸売・小売業 | 金融・保険業 |
|------|-----|-----|-----|---------------|-------|-----|--------|--------|
| 2002 | 6.8 | 8.2 | 6.7 | 3.2 | 6.1 | 5.3 | 7.1 | 6.9 |
| 2003 | 5.8 | 7.2 | 5.0 | 2.6 | 4.9 | 4.5 | 6.2 | 6.6 |
| 2004 | 5.2 | 6.1 | 4.3 | 2.0 | 4.3 | 3.8 | 5.6 | 6.0 |
| 2005 | 4.8 | 5.3 | 3.9 | 1.7 | 4.0 | 3.5 | 5.3 | 5.3 |

| 年度 | 不動産業 | 飲食店、宿泊業 | 医療、福祉 | 教育、学習支援業 | 複合サービス事業 | サービス業 |
|------|------|---------|-------|----------|----------|-------|
| 2002 | 7.7 | 7.6 | 5.7 | 6.3 | 5.1 | 7.2 |
| 2003 | 6.7 | 7.2 | 5.4 | 5.8 | 5.0 | 6.4 |
| 2004 | 5.8 | 6.3 | 5.2 | 4.7 | 4.9 | 5.8 |
| 2005 | 5.3 | 6.0 | 5.1 | 4.6 | 4.6 | 5.6 |

指標 B（受給資格決定件数／被保険者数×100） つづき (単位：%)

| 年度 | 産業計 | 建設業 | 製造業 | 電気・ガス・熱供給・水道業 | 情報通信業 | 運輸業 | 卸売・小売業 | 金融・保険業 |
|------|-----|-----|-----|---------------|-------|-----|--------|--------|
| 2002 | 7.7 | 9.1 | 7.2 | 3.3 | 7.0 | 6.3 | 8.2 | 7.8 |
| 2003 | 6.8 | 8.1 | 5.7 | 2.8 | 5.8 | 5.5 | 7.5 | 7.5 |
| 2004 | 6.2 | 7.1 | 5.0 | 2.1 | 5.2 | 4.8 | 6.8 | 6.8 |
| 2005 | 5.9 | 6.3 | 4.6 | 1.9 | 4.9 | 4.5 | 6.6 | 6.1 |

| 年度 | 不動産業 | 飲食店、宿泊業 | 医療、福祉 | 教育、学習支援業 | 複合サービス事業 | サービス業 |
|------|------|---------|-------|----------|----------|-------|
| 2002 | 9.0 | 9.4 | 7.0 | 7.2 | 5.7 | 8.3 |
| 2003 | 7.9 | 9.1 | 6.8 | 6.8 | 5.7 | 7.6 |
| 2004 | 7.1 | 8.2 | 6.7 | 5.5 | 5.6 | 7.0 |
| 2005 | 6.6 | 7.8 | 6.6 | 5.4 | 5.3 | 6.8 |

資料：「雇用保険事業年報」

① フロー参入確率指標

1) 産業別（月次）

指標 A（初回受給者数／被保険者数×100）

（単位：％）

| 年度 | 月 | 産業計 | 建設業 | 製造業 | 電気・ガス・熱供給・水道業 | 運輸・通信業 | 卸売・小売業、飲食店 | 金融・保険、不動産 | サービス業 |
|------|----|------|------|------|---------------|--------|------------|-----------|-------|
| 1997 | 4 | 0.48 | 0.46 | 0.42 | 0.22 | 0.41 | 0.47 | 0.48 | 0.53 |
| | 5 | 0.62 | 0.60 | 0.51 | 0.27 | 0.50 | 0.60 | 0.69 | 0.71 |
| | 6 | 0.41 | 0.42 | 0.36 | 0.13 | 0.34 | 0.49 | 0.45 | 0.42 |
| | 7 | 0.52 | 0.50 | 0.42 | 0.20 | 0.39 | 0.58 | 0.66 | 0.60 |
| | 8 | 0.43 | 0.37 | 0.35 | 0.16 | 0.33 | 0.47 | 0.54 | 0.50 |
| | 9 | 0.41 | 0.38 | 0.36 | 0.13 | 0.35 | 0.50 | 0.45 | 0.43 |
| | 10 | 0.43 | 0.40 | 0.39 | 0.20 | 0.35 | 0.49 | 0.53 | 0.43 |
| | 11 | 0.37 | 0.32 | 0.34 | 0.15 | 0.31 | 0.42 | 0.48 | 0.38 |
| | 12 | 0.41 | 0.39 | 0.37 | 0.14 | 0.34 | 0.47 | 0.46 | 0.41 |
| | 1 | 0.44 | 0.53 | 0.40 | 0.12 | 0.38 | 0.49 | 0.46 | 0.42 |
| | 2 | 0.51 | 0.72 | 0.47 | 0.17 | 0.45 | 0.54 | 0.57 | 0.45 |
| | 3 | 0.45 | 0.54 | 0.41 | 0.13 | 0.41 | 0.52 | 0.57 | 0.40 |
| 1998 | 4 | 0.61 | 0.71 | 0.57 | 0.22 | 0.54 | 0.59 | 0.66 | 0.61 |
| | 5 | 0.66 | 0.72 | 0.56 | 0.24 | 0.52 | 0.63 | 0.77 | 0.71 |
| | 6 | 0.53 | 0.63 | 0.50 | 0.16 | 0.42 | 0.60 | 0.54 | 0.51 |
| | 7 | 0.58 | 0.61 | 0.52 | 0.17 | 0.47 | 0.65 | 0.67 | 0.62 |
| | 8 | 0.53 | 0.53 | 0.45 | 0.18 | 0.40 | 0.57 | 0.61 | 0.59 |
| | 9 | 0.51 | 0.55 | 0.49 | 0.15 | 0.40 | 0.60 | 0.51 | 0.50 |
| | 10 | 0.48 | 0.46 | 0.48 | 0.16 | 0.39 | 0.56 | 0.54 | 0.45 |
| | 11 | 0.48 | 0.41 | 0.49 | 0.18 | 0.38 | 0.53 | 0.56 | 0.46 |
| | 12 | 0.48 | 0.42 | 0.48 | 0.15 | 0.38 | 0.54 | 0.52 | 0.47 |
| | 1 | 0.47 | 0.51 | 0.48 | 0.13 | 0.38 | 0.52 | 0.46 | 0.45 |
| | 2 | 0.54 | 0.69 | 0.53 | 0.17 | 0.44 | 0.59 | 0.53 | 0.49 |
| | 3 | 0.49 | 0.55 | 0.48 | 0.17 | 0.42 | 0.57 | 0.47 | 0.45 |
| 1999 | 4 | 0.67 | 0.76 | 0.64 | 0.24 | 0.53 | 0.65 | 0.69 | 0.68 |
| | 5 | 0.64 | 0.65 | 0.55 | 0.23 | 0.50 | 0.62 | 0.69 | 0.69 |
| | 6 | 0.57 | 0.66 | 0.54 | 0.16 | 0.45 | 0.64 | 0.56 | 0.56 |
| | 7 | 0.56 | 0.58 | 0.51 | 0.17 | 0.45 | 0.61 | 0.63 | 0.60 |
| | 8 | 0.58 | 0.55 | 0.51 | 0.21 | 0.47 | 0.63 | 0.67 | 0.64 |
| | 9 | 0.51 | 0.52 | 0.47 | 0.16 | 0.41 | 0.59 | 0.50 | 0.52 |
| | 10 | 0.46 | 0.41 | 0.44 | 0.16 | 0.38 | 0.54 | 0.47 | 0.44 |
| | 11 | 0.50 | 0.43 | 0.49 | 0.21 | 0.42 | 0.58 | 0.57 | 0.50 |
| | 12 | 0.45 | 0.42 | 0.42 | 0.13 | 0.36 | 0.53 | 0.46 | 0.45 |
| | 1 | 0.44 | 0.50 | 0.42 | 0.12 | 0.35 | 0.50 | 0.44 | 0.43 |
| | 2 | 0.55 | 0.72 | 0.51 | 0.19 | 0.45 | 0.62 | 0.53 | 0.52 |
| | 3 | 0.46 | 0.57 | 0.42 | 0.18 | 0.39 | 0.55 | 0.43 | 0.43 |
| 2000 | 4 | 0.56 | 0.65 | 0.51 | 0.21 | 0.46 | 0.56 | 0.56 | 0.57 |
| | 5 | 0.72 | 0.79 | 0.57 | 0.28 | 0.58 | 0.70 | 0.80 | 0.81 |
| | 6 | 0.51 | 0.63 | 0.46 | 0.16 | 0.41 | 0.58 | 0.50 | 0.51 |
| | 7 | 0.50 | 0.56 | 0.43 | 0.16 | 0.38 | 0.55 | 0.58 | 0.55 |
| | 8 | 0.62 | 0.62 | 0.50 | 0.24 | 0.47 | 0.69 | 0.72 | 0.71 |
| | 9 | 0.43 | 0.44 | 0.38 | 0.14 | 0.34 | 0.53 | 0.41 | 0.43 |
| | 10 | 0.48 | 0.47 | 0.43 | 0.17 | 0.39 | 0.58 | 0.52 | 0.48 |
| | 11 | 0.49 | 0.43 | 0.44 | 0.22 | 0.40 | 0.58 | 0.58 | 0.51 |
| | 12 | 0.42 | 0.41 | 0.38 | 0.14 | 0.33 | 0.52 | 0.43 | 0.43 |
| | 1 | 0.47 | 0.56 | 0.44 | 0.13 | 0.37 | 0.56 | 0.48 | 0.45 |
| | 2 | 0.52 | 0.67 | 0.47 | 0.17 | 0.42 | 0.61 | 0.55 | 0.47 |
| | 3 | 0.47 | 0.56 | 0.42 | 0.19 | 0.38 | 0.59 | 0.47 | 0.42 |

① フロー参入確率指標

1) 産業別（月次） つづき

指標 A（初回受給者数／被保険者数×100）

（単位：％）

| 年度 | 月 | 産業計 | 建設業 | 製造業 | 電気・ガス・熱供給・水道業 | 運輸・通信業 | 卸売・小売業、飲食店 | 金融・保険、不動産 | サービス業 |
|------|------|------|------|------|---------------|--------|------------|-----------|-------|
| 2001 | 4 | 0.59 | 0.68 | 0.57 | 0.31 | 0.50 | 0.60 | 0.57 | 0.57 |
| | 5 | 0.82 | 0.86 | 0.67 | 0.34 | 0.75 | 0.78 | 0.96 | 0.88 |
| | 6 | 0.49 | 0.56 | 0.45 | 0.13 | 0.38 | 0.58 | 0.49 | 0.46 |
| | 7 | 0.61 | 0.67 | 0.58 | 0.17 | 0.44 | 0.66 | 0.66 | 0.64 |
| | 8 | 0.60 | 0.61 | 0.57 | 0.22 | 0.44 | 0.63 | 0.64 | 0.65 |
| | 9 | 0.44 | 0.46 | 0.46 | 0.18 | 0.34 | 0.50 | 0.39 | 0.42 |
| | 10 | 0.57 | 0.56 | 0.66 | 0.19 | 0.43 | 0.61 | 0.55 | 0.50 |
| | 11 | 0.57 | 0.49 | 0.68 | 0.20 | 0.42 | 0.58 | 0.55 | 0.51 |
| | 12 | 0.50 | 0.47 | 0.57 | 0.13 | 0.37 | 0.53 | 0.42 | 0.46 |
| | 1 | 0.61 | 0.71 | 0.73 | 0.16 | 0.50 | 0.61 | 0.53 | 0.52 |
| | 2 | 0.64 | 0.76 | 0.72 | 0.17 | 0.71 | 0.65 | 0.51 | 0.52 |
| | 3 | 0.53 | 0.62 | 0.56 | 0.13 | 0.40 | 0.70 | 0.39 | 0.41 |
| 2002 | 4 | 0.68 | 0.83 | 0.81 | 0.30 | 0.52 | 0.63 | 0.61 | 0.58 |
| | 5 | 0.90 | 1.07 | 0.89 | 0.37 | 0.74 | 0.78 | 0.94 | 0.89 |
| | 6 | 0.53 | 0.71 | 0.51 | 0.16 | 0.53 | 0.55 | 0.47 | 0.50 |
| | 7 | 0.68 | 0.86 | 0.64 | 0.24 | 0.50 | 0.70 | 0.80 | 0.69 |
| | 8 | 0.60 | 0.66 | 0.55 | 0.26 | 0.46 | 0.61 | 0.70 | 0.64 |
| 9 | 0.47 | 0.53 | 0.44 | 0.14 | 0.37 | 0.54 | 0.47 | 0.47 | |

資料：「雇用保険事業月報」

① フロー参加確率指標

1) 産業別（月次）つづき

指標 A（初回受給者数／被保険者数×100）

（単位：％）

| 年度 | 月 | 産業計 | 建設業 | 製造業 | 電気・ガス・熱供給・水道業 | 情報通信業 | 運輸業 | 卸売・小売業 | 金融・保険業 | 不動産業 | 飲食店、宿泊業 | 医療、福祉 | 教育、学習支援業 | 複合サービス事業 | サービス業 |
|------|----|------|------|------|---------------|-------|------|--------|--------|------|---------|-------|----------|----------|-------|
| 2002 | 10 | 0.58 | 0.62 | 0.58 | 0.22 | 0.50 | 0.46 | 0.66 | 0.62 | 0.68 | 0.67 | 0.46 | 0.38 | 0.37 | 0.62 |
| | 11 | 0.48 | 0.44 | 0.49 | 0.20 | 0.43 | 0.38 | 0.51 | 0.51 | 0.60 | 0.57 | 0.39 | 0.31 | 0.31 | 0.54 |
| | 12 | 0.47 | 0.49 | 0.47 | 0.14 | 0.40 | 0.36 | 0.52 | 0.45 | 0.55 | 0.59 | 0.40 | 0.29 | 0.27 | 0.51 |
| | 1 | 0.48 | 0.64 | 0.46 | 0.80 | 0.41 | 0.38 | 0.51 | 0.51 | 0.56 | 0.61 | 0.38 | 0.26 | 0.28 | 0.51 |
| | 2 | 0.51 | 0.74 | 0.49 | 0.23 | 0.41 | 0.41 | 0.55 | 0.53 | 0.58 | 0.64 | 0.38 | 0.26 | 0.29 | 0.54 |
| | 3 | 0.42 | 0.56 | 0.38 | 0.12 | 0.35 | 0.35 | 0.51 | 0.39 | 0.57 | 0.58 | 0.30 | 0.26 | 0.27 | 0.45 |
| 2003 | 4 | 0.57 | 0.84 | 0.52 | 0.26 | 0.42 | 0.44 | 0.55 | 0.59 | 0.63 | 0.65 | 0.49 | 0.59 | 0.85 | 0.58 |
| | 5 | 0.74 | 1.02 | 0.60 | 0.51 | 0.67 | 0.51 | 0.66 | 0.86 | 0.80 | 0.74 | 0.75 | 1.15 | 0.83 | 0.82 |
| | 6 | 0.47 | 0.65 | 0.41 | 0.15 | 0.41 | 0.37 | 0.51 | 0.44 | 0.56 | 0.59 | 0.40 | 0.36 | 0.31 | 0.53 |
| | 7 | 0.59 | 0.75 | 0.49 | 0.19 | 0.49 | 0.43 | 0.63 | 0.69 | 0.64 | 0.67 | 0.62 | 0.88 | 0.61 | 0.64 |
| | 8 | 0.48 | 0.54 | 0.39 | 0.31 | 0.44 | 0.34 | 0.51 | 0.58 | 0.55 | 0.59 | 0.53 | 0.84 | 0.38 | 0.55 |
| | 9 | 0.45 | 0.48 | 0.39 | 0.15 | 0.36 | 0.35 | 0.51 | 0.45 | 0.55 | 0.60 | 0.41 | 0.41 | 0.30 | 0.51 |
| | 10 | 0.47 | 0.48 | 0.42 | 0.19 | 0.39 | 0.39 | 0.55 | 0.57 | 0.56 | 0.62 | 0.41 | 0.32 | 0.34 | 0.51 |
| | 11 | 0.39 | 0.35 | 0.35 | 0.17 | 0.35 | 0.31 | 0.43 | 0.51 | 0.47 | 0.48 | 0.35 | 0.26 | 0.25 | 0.45 |
| | 12 | 0.41 | 0.42 | 0.35 | 0.14 | 0.36 | 0.32 | 0.47 | 0.47 | 0.50 | 0.56 | 0.39 | 0.26 | 0.28 | 0.47 |
| | 1 | 0.41 | 0.53 | 0.36 | 0.20 | 0.34 | 0.32 | 0.46 | 0.47 | 0.49 | 0.57 | 0.36 | 0.26 | 0.27 | 0.44 |
| | 2 | 0.44 | 0.62 | 0.39 | 0.15 | 0.36 | 0.36 | 0.48 | 0.51 | 0.50 | 0.59 | 0.36 | 0.26 | 0.29 | 0.47 |
| | 3 | 0.41 | 0.54 | 0.34 | 0.19 | 0.33 | 0.33 | 0.48 | 0.45 | 0.47 | 0.58 | 0.33 | 0.25 | 0.31 | 0.46 |

資料：「雇用保険事業月報」

① フロー参加確率指標

1) 産業別（月次） つづき

指標 A（初回受給者数／被保険者数×100）

（単位：％）

| 年度 | 月 | 産業計 | 建設業 | 製造業 | 電気・ガス・熱供給・水道業 | 情報通信業 | 運輸業 | 卸売・小売業 | 金融・保険業 | 不動産業 | 飲食店、信託業 | 医療、福祉 | 教育、学習支援業 | 複合サービス事業 | サービス業 | |
|------|----|------|------|------|---------------|-------|------|--------|--------|------|---------|-------|----------|----------|-------|------|
| 2004 | 4 | 0.56 | 0.79 | 0.45 | 0.29 | 0.42 | 0.40 | 0.53 | 0.65 | 0.58 | 0.60 | 0.56 | 0.67 | 0.97 | 0.60 | |
| | 5 | 0.53 | 0.67 | 0.39 | 0.24 | 0.47 | 0.36 | 0.48 | 0.66 | 0.54 | 0.56 | 0.60 | 0.75 | 0.64 | 0.60 | |
| | 6 | 0.47 | 0.70 | 0.39 | 0.17 | 0.38 | 0.36 | 0.51 | 0.52 | 0.52 | 0.57 | 0.43 | 0.34 | 0.37 | 0.55 | |
| | 7 | 0.45 | 0.58 | 0.35 | 0.18 | 0.36 | 0.32 | 0.49 | 0.56 | 0.49 | 0.49 | 0.52 | 0.61 | 0.52 | 0.50 | |
| | 8 | 0.47 | 0.52 | 0.37 | 0.28 | 0.45 | 0.33 | 0.49 | 0.59 | 0.53 | 0.53 | 0.58 | 0.74 | 0.43 | 0.53 | |
| | 9 | 0.41 | 0.45 | 0.34 | 0.14 | 0.38 | 0.31 | 0.48 | 0.46 | 0.49 | 0.49 | 0.53 | 0.41 | 0.33 | 0.32 | 0.47 |
| | 10 | 0.37 | 0.35 | 0.32 | 0.12 | 0.31 | 0.28 | 0.44 | 0.42 | 0.42 | 0.42 | 0.47 | 0.23 | 0.28 | 0.28 | 0.41 |
| | 11 | 0.41 | 0.36 | 0.36 | 0.18 | 0.38 | 0.30 | 0.46 | 0.47 | 0.47 | 0.49 | 0.52 | 0.39 | 0.25 | 0.31 | 0.48 |
| | 12 | 0.36 | 0.32 | 0.31 | 0.11 | 0.29 | 0.28 | 0.41 | 0.43 | 0.43 | 0.44 | 0.50 | 0.37 | 0.21 | 0.26 | 0.42 |
| | 1 | 0.34 | 0.40 | 0.30 | 0.09 | 0.28 | 0.26 | 0.39 | 0.38 | 0.38 | 0.39 | 0.44 | 0.33 | 0.20 | 0.23 | 0.39 |
| | 2 | 0.40 | 0.51 | 0.35 | 0.12 | 0.32 | 0.30 | 0.44 | 0.45 | 0.45 | 0.46 | 0.52 | 0.36 | 0.21 | 0.28 | 0.45 |
| | 3 | 0.38 | 0.47 | 0.33 | 0.11 | 0.29 | 0.30 | 0.45 | 0.45 | 0.38 | 0.42 | 0.55 | 0.32 | 0.22 | 0.30 | 0.43 |
| 2005 | 4 | 0.47 | 0.59 | 0.38 | 0.16 | 0.33 | 0.34 | 0.45 | 0.48 | 0.47 | 0.51 | 0.48 | 0.51 | 0.85 | 0.51 | |
| | 5 | 0.54 | 0.58 | 0.40 | 0.23 | 0.48 | 0.36 | 0.50 | 0.60 | 0.55 | 0.55 | 0.63 | 0.84 | 0.62 | 0.62 | |
| | 6 | 0.43 | 0.55 | 0.34 | 0.12 | 0.35 | 0.31 | 0.47 | 0.45 | 0.45 | 0.54 | 0.42 | 0.34 | 0.33 | 0.51 | |
| | 7 | 0.39 | 0.44 | 0.31 | 0.13 | 0.30 | 0.27 | 0.44 | 0.45 | 0.43 | 0.46 | 0.49 | 0.55 | 0.49 | 0.44 | |
| | 8 | 0.48 | 0.49 | 0.35 | 0.22 | 0.42 | 0.33 | 0.50 | 0.58 | 0.51 | 0.55 | 0.62 | 0.81 | 0.46 | 0.49 | |
| | 9 | 0.37 | 0.36 | 0.30 | 0.16 | 0.30 | 0.27 | 0.43 | 0.40 | 0.42 | 0.47 | 0.39 | 0.32 | 0.26 | 0.43 | |
| | 10 | 0.36 | 0.34 | 0.30 | 0.12 | 0.30 | 0.27 | 0.43 | 0.41 | 0.40 | 0.40 | 0.36 | 0.24 | 0.26 | 0.41 | |
| | 11 | 0.40 | 0.36 | 0.34 | 0.17 | 0.38 | 0.30 | 0.45 | 0.48 | 0.50 | 0.50 | 0.52 | 0.27 | 0.30 | 0.50 | |
| | 12 | 0.33 | 0.31 | 0.27 | 0.10 | 0.28 | 0.25 | 0.40 | 0.37 | 0.37 | 0.38 | 0.43 | 0.20 | 0.24 | 0.40 | |
| | 1 | 0.34 | 0.39 | 0.27 | 0.09 | 0.26 | 0.24 | 0.42 | 0.42 | 0.37 | 0.38 | 0.45 | 0.18 | 0.24 | 0.38 | |
| | 2 | 0.37 | 0.45 | 0.32 | 0.11 | 0.31 | 0.28 | 0.43 | 0.43 | 0.39 | 0.41 | 0.49 | 0.20 | 0.26 | 0.43 | |
| | 3 | 0.35 | 0.40 | 0.29 | 0.11 | 0.27 | 0.27 | 0.42 | 0.42 | 0.33 | 0.40 | 0.50 | 0.19 | 0.29 | 0.40 | |

資料：「雇用保険事業月報」

① フロー参加確率指標

1) 産業別（月次）

指標 B（受給資格決定件数／被保険者数×100）

（単位：％）

| 年度 | 月 | 産業計 | 建設業 | 製造業 | 電気・ガス・熱供給・水道業 | 運輸・通信業 | 卸売・小売業、飲食店 | 金融・保険、不動産 | サービス業 |
|------|----|------|------|------|---------------|--------|------------|-----------|-------|
| 1997 | 4 | 0.91 | 0.84 | 0.66 | 0.40 | 0.69 | 0.83 | 1.09 | 1.23 |
| | 5 | 0.58 | 0.60 | 0.47 | 0.17 | 0.48 | 0.69 | 0.60 | 0.66 |
| | 6 | 0.44 | 0.48 | 0.37 | 0.14 | 0.36 | 0.53 | 0.44 | 0.47 |
| | 7 | 0.49 | 0.47 | 0.43 | 0.22 | 0.42 | 0.55 | 0.64 | 0.52 |
| | 8 | 0.46 | 0.41 | 0.40 | 0.16 | 0.42 | 0.55 | 0.53 | 0.48 |
| | 9 | 0.52 | 0.49 | 0.46 | 0.15 | 0.46 | 0.66 | 0.51 | 0.52 |
| | 10 | 0.58 | 0.51 | 0.52 | 0.24 | 0.52 | 0.70 | 0.69 | 0.58 |
| | 11 | 0.38 | 0.38 | 0.33 | 0.12 | 0.33 | 0.47 | 0.40 | 0.38 |
| | 12 | 0.37 | 0.43 | 0.34 | 0.11 | 0.34 | 0.42 | 0.34 | 0.36 |
| | 1 | 0.69 | 0.87 | 0.65 | 0.22 | 0.66 | 0.72 | 0.79 | 0.65 |
| | 2 | 0.56 | 0.66 | 0.48 | 0.14 | 0.53 | 0.65 | 0.68 | 0.54 |
| | 3 | 0.67 | 0.70 | 0.62 | 0.16 | 0.62 | 0.82 | 0.67 | 0.62 |
| 1998 | 4 | 1.04 | 1.10 | 0.77 | 0.36 | 0.81 | 0.93 | 1.30 | 1.32 |
| | 5 | 0.63 | 0.72 | 0.54 | 0.15 | 0.49 | 0.72 | 0.63 | 0.69 |
| | 6 | 0.55 | 0.63 | 0.50 | 0.14 | 0.46 | 0.65 | 0.49 | 0.54 |
| | 7 | 0.58 | 0.63 | 0.55 | 0.24 | 0.49 | 0.64 | 0.67 | 0.57 |
| | 8 | 0.54 | 0.56 | 0.50 | 0.17 | 0.46 | 0.62 | 0.54 | 0.54 |
| | 9 | 0.59 | 0.59 | 0.56 | 0.13 | 0.50 | 0.73 | 0.54 | 0.57 |
| | 10 | 0.65 | 0.58 | 0.64 | 0.21 | 0.57 | 0.77 | 0.71 | 0.62 |
| | 11 | 0.47 | 0.42 | 0.46 | 0.13 | 0.41 | 0.55 | 0.48 | 0.46 |
| | 12 | 0.42 | 0.43 | 0.44 | 0.12 | 0.36 | 0.44 | 0.36 | 0.39 |
| | 1 | 0.68 | 0.81 | 0.66 | 0.21 | 0.60 | 0.71 | 0.72 | 0.65 |
| | 2 | 0.54 | 0.60 | 0.49 | 0.15 | 0.49 | 0.63 | 0.53 | 0.54 |
| | 3 | 0.65 | 0.65 | 0.63 | 0.17 | 0.57 | 0.79 | 0.58 | 0.62 |
| 1999 | 4 | 1.10 | 1.13 | 0.85 | 0.40 | 0.86 | 0.99 | 1.27 | 1.36 |
| | 5 | 0.64 | 0.71 | 0.56 | 0.16 | 0.51 | 0.72 | 0.62 | 0.69 |
| | 6 | 0.56 | 0.64 | 0.51 | 0.15 | 0.47 | 0.65 | 0.50 | 0.57 |
| | 7 | 0.58 | 0.58 | 0.55 | 0.24 | 0.51 | 0.65 | 0.65 | 0.56 |
| | 8 | 0.56 | 0.55 | 0.52 | 0.20 | 0.49 | 0.64 | 0.56 | 0.57 |
| | 9 | 0.57 | 0.55 | 0.53 | 0.14 | 0.51 | 0.71 | 0.52 | 0.55 |
| | 10 | 0.62 | 0.53 | 0.60 | 0.24 | 0.55 | 0.74 | 0.66 | 0.60 |
| | 11 | 0.48 | 0.45 | 0.44 | 0.11 | 0.43 | 0.59 | 0.47 | 0.48 |
| | 12 | 0.41 | 0.46 | 0.39 | 0.10 | 0.35 | 0.47 | 0.36 | 0.40 |
| | 1 | 0.65 | 0.80 | 0.60 | 0.21 | 0.57 | 0.69 | 0.66 | 0.65 |
| | 2 | 0.57 | 0.69 | 0.48 | 0.18 | 0.50 | 0.68 | 0.55 | 0.56 |
| | 3 | 0.63 | 0.67 | 0.58 | 0.20 | 0.55 | 0.79 | 0.54 | 0.61 |
| 2000 | 4 | 1.01 | 1.08 | 0.72 | 0.37 | 0.77 | 0.90 | 1.19 | 1.31 |
| | 5 | 0.67 | 0.77 | 0.54 | 0.20 | 0.55 | 0.77 | 0.61 | 0.74 |
| | 6 | 0.54 | 0.68 | 0.47 | 0.14 | 0.44 | 0.63 | 0.50 | 0.55 |
| | 7 | 0.53 | 0.58 | 0.46 | 0.24 | 0.45 | 0.59 | 0.61 | 0.55 |
| | 8 | 0.57 | 0.57 | 0.50 | 0.19 | 0.50 | 0.68 | 0.58 | 0.59 |
| | 9 | 0.56 | 0.55 | 0.49 | 0.13 | 0.48 | 0.73 | 0.51 | 0.55 |
| | 10 | 0.63 | 0.56 | 0.55 | 0.24 | 0.54 | 0.77 | 0.72 | 0.62 |
| | 11 | 0.48 | 0.46 | 0.42 | 0.13 | 0.40 | 0.62 | 0.46 | 0.48 |
| | 12 | 0.42 | 0.49 | 0.40 | 0.12 | 0.35 | 0.49 | 0.35 | 0.41 |
| | 1 | 0.67 | 0.81 | 0.61 | 0.22 | 0.59 | 0.74 | 0.76 | 0.65 |
| | 2 | 0.58 | 0.67 | 0.49 | 0.18 | 0.49 | 0.73 | 0.58 | 0.55 |
| | 3 | 0.70 | 0.73 | 0.66 | 0.32 | 0.61 | 0.88 | 0.60 | 0.65 |

① フロー参入確率指標

1) 産業別（月次） つづき

指標 B（受給資格決定件数／被保険者数×100）

（単位：％）

| 年度 | 月 | 産業計 | 建設業 | 製造業 | 電気・ガス・熱供給・水道業 | 運輸・通信業 | 卸売・小売業、飲食店 | 金融・保険、不動産 | サービス業 |
|------|------|------|------|------|---------------|--------|------------|-----------|-------|
| 2001 | 4 | 1.12 | 1.15 | 0.83 | 0.45 | 0.94 | 0.98 | 1.39 | 1.39 |
| | 5 | 0.67 | 0.77 | 0.56 | 0.16 | 0.52 | 0.79 | 0.62 | 0.71 |
| | 6 | 0.52 | 0.64 | 0.49 | 0.12 | 0.41 | 0.62 | 0.44 | 0.51 |
| | 7 | 0.58 | 0.64 | 0.58 | 0.24 | 0.47 | 0.62 | 0.63 | 0.56 |
| | 8 | 0.60 | 0.59 | 0.61 | 0.24 | 0.48 | 0.66 | 0.57 | 0.58 |
| | 9 | 0.57 | 0.58 | 0.59 | 0.12 | 0.45 | 0.67 | 0.51 | 0.54 |
| | 10 | 0.76 | 0.66 | 0.87 | 0.23 | 0.60 | 0.83 | 0.72 | 0.68 |
| | 11 | 0.57 | 0.53 | 0.64 | 0.14 | 0.44 | 0.64 | 0.46 | 0.52 |
| | 12 | 0.49 | 0.56 | 0.59 | 0.11 | 0.39 | 0.49 | 0.35 | 0.42 |
| | 1 | 0.79 | 0.92 | 0.90 | 0.21 | 0.93 | 0.74 | 0.68 | 0.69 |
| | 2 | 0.65 | 0.75 | 0.64 | 0.15 | 0.51 | 0.83 | 0.52 | 0.56 |
| | 3 | 0.66 | 0.74 | 0.72 | 0.25 | 0.54 | 0.77 | 0.53 | 0.56 |
| 2002 | 4 | 1.23 | 1.35 | 1.18 | 0.44 | 0.89 | 1.00 | 1.43 | 1.38 |
| | 5 | 0.78 | 0.98 | 0.69 | 0.22 | 0.75 | 0.81 | 0.70 | 0.79 |
| | 6 | 0.55 | 0.80 | 0.49 | 0.14 | 0.45 | 0.61 | 0.54 | 0.53 |
| | 7 | 0.67 | 0.79 | 0.65 | 0.36 | 0.57 | 0.70 | 0.78 | 0.65 |
| | 8 | 0.56 | 0.62 | 0.51 | 0.20 | 0.48 | 0.62 | 0.59 | 0.57 |
| 9 | 0.57 | 0.60 | 0.52 | 0.14 | 0.47 | 0.70 | 0.54 | 0.55 | |

資料：「雇用保険事業月報」

① フロー参加確率指標

1) 産業別 (月次) つづき

指標 B (受給資格決定件数/被保険者数×100)

(単位：%)

| 年度、月 | 産業計 | 建設業 | 製造業 | 電気・ガス・熱供給・水道業 | 情報通信業 | 運輸業 | 卸売・小売業 | 金融・保険業 | 不動産業 | 飲食店、宿泊業 | 医療、福祉 | 教育、学習支援業 | 複合サービス事業 | サービス業 |
|------|------|------|------|---------------|-------|------|--------|--------|------|---------|-------|----------|----------|-------|
| 2002 | | | | | | | | | | | | | | |
| 10 | 0.71 | 0.67 | 0.70 | 0.26 | 0.62 | 0.58 | 0.81 | 0.76 | 0.89 | 0.89 | 0.55 | 0.40 | 0.44 | 0.77 |
| 11 | 0.50 | 0.48 | 0.49 | 0.12 | 0.44 | 0.41 | 0.57 | 0.44 | 0.60 | 0.69 | 0.38 | 0.28 | 0.28 | 0.56 |
| 12 | 0.41 | 0.56 | 0.39 | 0.76 | 0.34 | 0.35 | 0.44 | 0.33 | 0.51 | 0.58 | 0.30 | 0.22 | 0.20 | 0.46 |
| 1 | 0.66 | 0.89 | 0.64 | 0.35 | 0.56 | 0.55 | 0.68 | 0.73 | 0.76 | 0.80 | 0.60 | 0.34 | 0.39 | 0.71 |
| 2 | 0.54 | 0.70 | 0.46 | 0.15 | 0.47 | 0.46 | 0.63 | 0.52 | 0.71 | 0.78 | 0.48 | 0.30 | 0.34 | 0.58 |
| 3 | 0.58 | 0.71 | 0.51 | 0.18 | 0.46 | 0.49 | 0.69 | 0.53 | 0.70 | 0.83 | 0.48 | 0.35 | 0.41 | 0.60 |
| 4 | 1.06 | 1.34 | 0.77 | 0.61 | 0.90 | 0.69 | 0.88 | 1.34 | 1.08 | 1.05 | 1.46 | 2.90 | 1.77 | 1.14 |
| 5 | 0.68 | 0.92 | 0.54 | 0.20 | 0.60 | 0.53 | 0.73 | 0.62 | 0.77 | 0.86 | 0.71 | 0.87 | 0.47 | 0.78 |
| 6 | 0.51 | 0.70 | 0.42 | 0.13 | 0.41 | 0.43 | 0.59 | 0.47 | 0.62 | 0.73 | 0.43 | 0.39 | 0.34 | 0.59 |
| 7 | 0.56 | 0.69 | 0.48 | 0.35 | 0.51 | 0.46 | 0.60 | 0.66 | 0.70 | 0.76 | 0.50 | 0.35 | 0.37 | 0.65 |
| 8 | 0.48 | 0.51 | 0.42 | 0.20 | 0.42 | 0.40 | 0.54 | 0.49 | 0.59 | 0.63 | 0.49 | 0.32 | 0.32 | 0.55 |
| 9 | 0.53 | 0.54 | 0.46 | 0.14 | 0.44 | 0.45 | 0.65 | 0.53 | 0.63 | 0.78 | 0.51 | 0.32 | 0.34 | 0.58 |
| 10 | 0.62 | 0.57 | 0.54 | 0.20 | 0.56 | 0.51 | 0.72 | 0.79 | 0.73 | 0.82 | 0.54 | 0.37 | 0.42 | 0.69 |
| 11 | 0.41 | 0.41 | 0.34 | 0.12 | 0.36 | 0.35 | 0.49 | 0.42 | 0.53 | 0.61 | 0.36 | 0.24 | 0.26 | 0.48 |
| 12 | 0.38 | 0.46 | 0.33 | 0.21 | 0.31 | 0.32 | 0.43 | 0.36 | 0.48 | 0.60 | 0.30 | 0.24 | 0.21 | 0.43 |
| 1 | 0.59 | 0.77 | 0.51 | 0.22 | 0.50 | 0.50 | 0.62 | 0.73 | 0.68 | 0.74 | 0.58 | 0.32 | 0.36 | 0.63 |
| 2 | 0.47 | 0.60 | 0.38 | 0.14 | 0.39 | 0.39 | 0.53 | 0.54 | 0.55 | 0.71 | 0.46 | 0.26 | 0.34 | 0.52 |
| 0 | 0.55 | 0.65 | 0.47 | 0.25 | 0.42 | 0.46 | 0.68 | 0.55 | 0.60 | 0.80 | 0.51 | 0.37 | 0.46 | 0.59 |

資料：「雇用保険事業月報」

① フロー参加確率指標

1) 産業別 (月次) つづき

指標 B (受給資格決定件数/被保険者数×100)

(単位：%)

| 年度 | 月 | 産業計 | 建設業 | 製造業 | 電気・ガス・熱供給・水道業 | 情報通信業 | 運輸業 | 卸売・小売業 | 金融・保険業 | 不動産業 | 飲食店、宿泊業 | 医療、福祉 | 教育、学習支援業 | 複合サービス事業 | サービス業 | |
|------|----|------|------|------|---------------|-------|------|--------|--------|------|---------|-------|----------|----------|-------|------|
| 2004 | 4 | 0.98 | 1.19 | 0.65 | 0.50 | 0.80 | 0.61 | 0.80 | 1.27 | 0.94 | 0.95 | 1.47 | 2.60 | 1.80 | 1.06 | |
| | 5 | 0.57 | 0.75 | 0.43 | 0.18 | 0.47 | 0.42 | 0.61 | 0.58 | 0.64 | 0.72 | 0.63 | 0.66 | 0.46 | 0.66 | |
| | 6 | 0.49 | 0.67 | 0.38 | 0.13 | 0.41 | 0.40 | 0.40 | 0.57 | 0.47 | 0.58 | 0.46 | 0.33 | 0.36 | 0.58 | |
| | 7 | 0.49 | 0.60 | 0.41 | 0.24 | 0.45 | 0.40 | 0.40 | 0.54 | 0.58 | 0.61 | 0.48 | 0.28 | 0.36 | 0.57 | |
| | 8 | 0.47 | 0.50 | 0.38 | 0.15 | 0.45 | 0.39 | 0.39 | 0.53 | 0.51 | 0.55 | 0.50 | 0.28 | 0.33 | 0.54 | |
| | 9 | 0.48 | 0.47 | 0.41 | 0.12 | 0.40 | 0.39 | 0.39 | 0.59 | 0.48 | 0.57 | 0.50 | 0.26 | 0.32 | 0.53 | |
| | 10 | 0.52 | 0.46 | 0.45 | 0.17 | 0.47 | 0.41 | 0.41 | 0.62 | 0.59 | 0.61 | 0.69 | 0.29 | 0.37 | 0.59 | |
| | 11 | 0.43 | 0.38 | 0.36 | 0.12 | 0.36 | 0.35 | 0.35 | 0.51 | 0.45 | 0.53 | 0.68 | 0.23 | 0.30 | 0.51 | |
| | 12 | 0.35 | 0.39 | 0.31 | 0.09 | 0.27 | 0.29 | 0.29 | 0.39 | 0.33 | 0.42 | 0.52 | 0.30 | 0.18 | 0.20 | 0.40 |
| | 1 | 0.51 | 0.62 | 0.44 | 0.15 | 0.42 | 0.40 | 0.40 | 0.54 | 0.60 | 0.58 | 0.65 | 0.56 | 0.25 | 0.35 | 0.58 |
| | 2 | 0.43 | 0.52 | 0.35 | 0.10 | 0.35 | 0.36 | 0.36 | 0.49 | 0.43 | 0.50 | 0.65 | 0.44 | 0.22 | 0.29 | 0.48 |
| | 3 | 0.50 | 0.55 | 0.42 | 0.11 | 0.37 | 0.41 | 0.41 | 0.62 | 0.47 | 0.56 | 0.73 | 0.49 | 0.29 | 0.42 | 0.54 |
| 2005 | 4 | 0.89 | 0.91 | 0.59 | 0.36 | 0.71 | 0.55 | 0.74 | 1.02 | 0.81 | 0.88 | 1.39 | 2.26 | 1.67 | 0.97 | |
| | 5 | 0.57 | 0.67 | 0.42 | 0.15 | 0.48 | 0.41 | 0.62 | 0.56 | 0.62 | 0.74 | 0.68 | 0.73 | 0.47 | 0.68 | |
| | 6 | 0.47 | 0.57 | 0.37 | 0.13 | 0.37 | 0.36 | 0.36 | 0.56 | 0.42 | 0.55 | 0.46 | 0.33 | 0.35 | 0.57 | |
| | 7 | 0.44 | 0.50 | 0.35 | 0.21 | 0.41 | 0.35 | 0.35 | 0.49 | 0.52 | 0.53 | 0.44 | 0.29 | 0.33 | 0.53 | |
| | 8 | 0.46 | 0.46 | 0.38 | 0.20 | 0.41 | 0.37 | 0.37 | 0.52 | 0.49 | 0.51 | 0.52 | 0.29 | 0.31 | 0.54 | |
| | 9 | 0.46 | 0.43 | 0.38 | 0.12 | 0.36 | 0.38 | 0.38 | 0.58 | 0.47 | 0.53 | 0.65 | 0.25 | 0.30 | 0.52 | |
| | 10 | 0.51 | 0.45 | 0.43 | 0.17 | 0.45 | 0.41 | 0.41 | 0.59 | 0.57 | 0.62 | 0.69 | 0.28 | 0.37 | 0.61 | |
| | 11 | 0.41 | 0.36 | 0.32 | 0.10 | 0.36 | 0.34 | 0.34 | 0.50 | 0.41 | 0.53 | 0.61 | 0.22 | 0.28 | 0.51 | |
| | 12 | 0.33 | 0.39 | 0.26 | 0.08 | 0.25 | 0.26 | 0.26 | 0.41 | 0.30 | 0.39 | 0.48 | 0.17 | 0.21 | 0.38 | |
| | 1 | 0.48 | 0.56 | 0.40 | 0.15 | 0.41 | 0.38 | 0.38 | 0.54 | 0.53 | 0.55 | 0.62 | 0.25 | 0.33 | 0.55 | |
| | 2 | 0.42 | 0.47 | 0.34 | 0.11 | 0.32 | 0.34 | 0.34 | 0.49 | 0.43 | 0.47 | 0.62 | 0.22 | 0.30 | 0.48 | |
| | 3 | 0.47 | 0.49 | 0.39 | 0.11 | 0.36 | 0.39 | 0.39 | 0.60 | 0.41 | 0.51 | 0.68 | 0.26 | 0.41 | 0.52 | |

資料：「雇用保険事業月報」

① フロー参入確率指標

2) 男女年齢階級別（年次）

指標 A（初回受給者数／被保険者数×100）

（単位：％）

| 年度 | 男女計 | | | | 男 性 | | | | 女 性 | | | |
|------|-----|-------|--------|-------|-----|-------|--------|-------|------|-------|--------|-------|
| | 年齢計 | 29歳以下 | 30～44歳 | 45歳以上 | 年齢計 | 29歳以下 | 30～44歳 | 45歳以上 | 年齢計 | 29歳以下 | 30～44歳 | 45歳以上 |
| 1991 | 3.3 | 3.4 | 1.8 | 3.9 | 2.0 | 0.9 | 1.0 | 3.3 | 6.0 | 6.5 | 4.1 | 5.3 |
| 1992 | 3.9 | 4.0 | 2.2 | 4.4 | 2.4 | 1.3 | 1.2 | 3.8 | 6.8 | 7.3 | 4.8 | 5.9 |
| 1993 | 4.7 | 4.7 | 2.7 | 5.3 | 3.0 | 1.8 | 1.6 | 4.6 | 7.8 | 8.3 | 5.6 | 6.9 |
| 1994 | 4.9 | 4.7 | 2.8 | 5.6 | 3.2 | 1.9 | 1.7 | 4.9 | 8.0 | 8.3 | 5.6 | 7.2 |
| 1995 | 5.1 | 5.5 | 3.3 | 6.2 | 3.4 | 2.3 | 2.0 | 5.4 | 8.2 | 9.5 | 6.7 | 8.0 |
| 1996 | 5.0 | 5.5 | 3.2 | 6.0 | 3.3 | 2.3 | 1.9 | 5.2 | 8.1 | 9.6 | 6.7 | 7.7 |
| 1997 | 5.5 | 6.1 | 3.5 | 6.5 | 3.8 | 2.8 | 2.1 | 5.8 | 8.7 | 10.4 | 7.0 | 8.1 |
| 1998 | 6.4 | 7.2 | 4.4 | 7.4 | 4.6 | 3.8 | 2.9 | 6.5 | 9.7 | 11.5 | 8.1 | 9.2 |
| 1999 | 6.4 | 7.2 | 4.5 | 7.4 | 4.7 | 3.9 | 3.0 | 6.7 | 9.5 | 11.3 | 8.0 | 9.0 |
| 2000 | 6.2 | 7.1 | 4.4 | 7.1 | 4.4 | 3.9 | 2.9 | 6.1 | 9.5 | 11.0 | 8.0 | 9.1 |
| 2001 | 7.0 | 7.9 | 5.2 | 7.9 | 5.2 | 4.8 | 3.6 | 6.9 | 10.1 | 11.7 | 8.7 | 9.8 |
| 2002 | 6.8 | 7.6 | 5.1 | 7.8 | 5.3 | 4.6 | 3.6 | 7.3 | 9.4 | 11.2 | 8.4 | 8.8 |
| 2003 | 5.8 | 6.8 | 4.6 | 6.4 | 4.3 | 4.1 | 3.1 | 5.6 | 8.4 | 9.9 | 7.5 | 7.9 |
| 2004 | 5.2 | 6.2 | 4.2 | 5.5 | 3.6 | 3.7 | 2.6 | 4.6 | 7.7 | 9.2 | 7.1 | 7.1 |
| 2005 | 4.8 | 6.0 | 4.1 | 4.9 | 3.3 | 3.5 | 2.5 | 4.0 | 7.3 | 8.9 | 7.0 | 6.5 |

資料：「雇用保険事業年報」

注：1994年度以前は、年齢計の数値は就職困難者及び被保険者期間1年未満を含み、年齢階級別の数値は就職困難者及び被保険者期間1年未満を除く。95年以降はいずれの数値も就職困難者及び被保険者期間1年未満を含む。なお、就職困難者とは身体障害者など就職が困難な状況にあると考えられる者であり、被保険者期間1年未満の者は雇用保険の被保険者であった期間が1年に満たない者である。

① フロー参入確率指標

3) 地域ブロック別（年次）

指標 A（初回受給者数／被保険者数×100）

（単位：％）

| 年度 | 全国計 | 北海道 | 東北 | 南関東 | 北関東 甲信越 | 北陸 | 東海 | 近畿 | 中国 | 四国 | 九州 |
|------|-----|-----|-----|-----|------------|-----|-----|-----|-----|-----|-----|
| 1991 | 3.3 | 5.1 | 4.0 | 2.4 | 2.6 | 2.8 | 2.7 | 3.8 | 3.7 | 4.9 | 5.3 |
| 1992 | 3.9 | 5.7 | 4.7 | 3.0 | 3.3 | 3.3 | 3.1 | 4.4 | 4.2 | 5.4 | 5.8 |
| 1993 | 4.7 | 6.5 | 5.5 | 3.7 | 4.1 | 4.0 | 4.0 | 5.2 | 4.9 | 6.0 | 6.5 |
| 1994 | 4.9 | 6.4 | 5.5 | 3.8 | 4.4 | 4.1 | 4.3 | 5.7 | 5.2 | 5.9 | 6.4 |
| 1995 | 5.1 | 6.7 | 5.8 | 4.0 | 4.5 | 4.4 | 4.5 | 5.6 | 5.6 | 6.3 | 6.9 |
| 1996 | 5.0 | 6.8 | 5.7 | 4.0 | 4.5 | 4.3 | 4.4 | 5.4 | 5.6 | 6.2 | 6.8 |
| 1997 | 5.5 | 8.0 | 6.3 | 4.3 | 4.9 | 4.8 | 4.8 | 6.0 | 6.2 | 6.7 | 7.4 |
| 1998 | 6.4 | 8.7 | 7.6 | 5.0 | 5.8 | 6.2 | 5.5 | 7.1 | 7.0 | 7.5 | 8.4 |
| 1999 | 6.4 | 8.2 | 7.4 | 5.1 | 6.0 | 6.0 | 5.8 | 7.1 | 7.2 | 7.6 | 8.3 |
| 2000 | 6.2 | 8.4 | 7.3 | 4.8 | 5.7 | 5.8 | 5.5 | 6.9 | 7.1 | 7.9 | 8.2 |
| 2001 | 7.0 | 8.8 | 9.4 | 5.2 | 7.2 | 7.1 | 6.0 | 7.6 | 7.8 | 8.6 | 9.4 |
| 2002 | 6.8 | 8.6 | 8.4 | 5.3 | 7.1 | 6.6 | 5.9 | 7.5 | 7.4 | 8.3 | 8.8 |
| 2003 | 5.8 | 8.0 | 7.3 | 4.5 | 5.8 | 5.7 | 5.0 | 6.4 | 6.4 | 7.5 | 7.9 |
| 2004 | 5.2 | 7.3 | 6.8 | 3.8 | 5.0 | 5.1 | 4.4 | 5.6 | 5.8 | 7.0 | 7.3 |
| 2005 | 4.8 | 7.3 | 6.4 | 3.4 | 4.8 | 4.6 | 4.0 | 5.3 | 5.6 | 6.4 | 7.0 |

資料：「雇用保険事業年報」

指標 B（受給資格決定件数／被保険者数×100）

（単位：％）

| 年度 | 全国計 | 北海道 | 東北 | 南関東 | 北関東 甲信越 | 北陸 | 東海 | 近畿 | 中国 | 四国 | 九州 |
|------|-----|-----|------|-----|------------|-----|-----|-----|-----|-----|------|
| 1991 | 4.4 | 6.5 | 5.1 | 3.2 | 3.8 | 4.2 | 3.6 | 4.9 | 5.3 | 6.3 | 6.8 |
| 1992 | 5.0 | 7.0 | 5.9 | 3.8 | 4.5 | 4.7 | 4.1 | 5.5 | 5.7 | 6.7 | 7.3 |
| 1993 | 5.6 | 7.6 | 6.5 | 4.4 | 5.2 | 5.3 | 4.9 | 6.1 | 6.3 | 7.1 | 7.8 |
| 1994 | 5.8 | 7.6 | 6.5 | 4.5 | 5.4 | 5.4 | 5.2 | 6.6 | 6.6 | 7.2 | 7.8 |
| 1995 | 6.0 | 7.8 | 6.7 | 4.7 | 5.6 | 5.6 | 5.3 | 6.4 | 6.9 | 7.4 | 8.2 |
| 1996 | 6.1 | 8.1 | 6.8 | 4.8 | 5.7 | 5.7 | 5.4 | 6.5 | 7.1 | 7.5 | 8.3 |
| 1997 | 6.7 | 9.3 | 7.5 | 5.2 | 6.2 | 6.4 | 5.9 | 7.1 | 7.8 | 8.1 | 9.0 |
| 1998 | 7.3 | 9.8 | 8.6 | 5.8 | 7.0 | 7.4 | 6.5 | 7.9 | 8.3 | 8.7 | 9.7 |
| 1999 | 7.4 | 9.4 | 8.4 | 5.8 | 7.2 | 7.3 | 6.7 | 7.9 | 8.4 | 8.9 | 9.7 |
| 2000 | 7.4 | 9.8 | 8.6 | 5.7 | 7.0 | 7.3 | 6.6 | 8.0 | 8.5 | 9.3 | 9.8 |
| 2001 | 8.0 | 9.9 | 10.6 | 5.9 | 8.3 | 8.2 | 7.0 | 8.5 | 9.0 | 9.6 | 10.7 |
| 2002 | 7.7 | 9.8 | 9.4 | 6.0 | 8.2 | 7.7 | 6.9 | 8.4 | 8.6 | 9.4 | 10.0 |
| 2003 | 6.8 | 9.1 | 8.5 | 5.2 | 6.9 | 6.8 | 5.9 | 7.4 | 7.7 | 8.7 | 9.3 |
| 2004 | 6.2 | 8.6 | 7.9 | 4.6 | 6.1 | 6.2 | 5.3 | 6.7 | 7.1 | 8.2 | 8.7 |
| 2005 | 5.9 | 8.6 | 7.7 | 4.2 | 5.9 | 5.9 | 5.0 | 6.4 | 6.9 | 7.7 | 8.5 |

資料：「雇用保険事業年報」

① フロー参加確率指標

3) 地域ブロック別（月次）

指標A（初回受給者数／被保険者数×100）

（単位：％）

| 年度 | 月 | 全国計 | 北海道 | 東北 | 南関東 | 北関東 甲信越 | 北陸 | 東海 | 近畿 | 中国 | 四国 | 九州 |
|------|----|------|------|------|------|------------|------|------|------|------|------|------|
| 1997 | 4 | 0.48 | 0.84 | 0.67 | 0.34 | 0.47 | 0.43 | 0.43 | 0.47 | 0.57 | 0.66 | 0.62 |
| | 5 | 0.62 | 0.83 | 0.69 | 0.48 | 0.55 | 0.52 | 0.54 | 0.67 | 0.70 | 0.79 | 0.93 |
| | 6 | 0.41 | 0.52 | 0.45 | 0.34 | 0.36 | 0.34 | 0.35 | 0.46 | 0.46 | 0.52 | 0.58 |
| | 7 | 0.52 | 0.68 | 0.55 | 0.42 | 0.47 | 0.44 | 0.45 | 0.57 | 0.60 | 0.64 | 0.71 |
| | 8 | 0.43 | 0.52 | 0.43 | 0.36 | 0.36 | 0.37 | 0.36 | 0.49 | 0.47 | 0.52 | 0.59 |
| | 9 | 0.41 | 0.50 | 0.45 | 0.33 | 0.35 | 0.34 | 0.37 | 0.47 | 0.48 | 0.49 | 0.56 |
| | 10 | 0.43 | 0.53 | 0.52 | 0.35 | 0.38 | 0.35 | 0.40 | 0.47 | 0.50 | 0.51 | 0.54 |
| | 11 | 0.37 | 0.44 | 0.39 | 0.31 | 0.33 | 0.30 | 0.34 | 0.42 | 0.42 | 0.44 | 0.48 |
| | 12 | 0.41 | 0.57 | 0.43 | 0.32 | 0.36 | 0.36 | 0.37 | 0.46 | 0.46 | 0.53 | 0.53 |
| | 1 | 0.44 | 0.94 | 0.54 | 0.35 | 0.40 | 0.42 | 0.36 | 0.46 | 0.48 | 0.49 | 0.53 |
| | 2 | 0.51 | 0.93 | 0.62 | 0.38 | 0.45 | 0.52 | 0.43 | 0.54 | 0.54 | 0.53 | 0.72 |
| | 3 | 0.45 | 0.77 | 0.57 | 0.35 | 0.41 | 0.46 | 0.38 | 0.48 | 0.49 | 0.52 | 0.59 |
| 1998 | 4 | 0.61 | 1.08 | 0.82 | 0.43 | 0.61 | 0.59 | 0.54 | 0.62 | 0.76 | 0.85 | 0.76 |
| | 5 | 0.66 | 0.99 | 0.79 | 0.51 | 0.56 | 0.61 | 0.55 | 0.72 | 0.70 | 0.80 | 0.95 |
| | 6 | 0.53 | 0.63 | 0.62 | 0.42 | 0.48 | 0.49 | 0.43 | 0.61 | 0.58 | 0.68 | 0.75 |
| | 7 | 0.58 | 0.74 | 0.65 | 0.46 | 0.53 | 0.56 | 0.52 | 0.65 | 0.65 | 0.75 | 0.78 |
| | 8 | 0.53 | 0.62 | 0.58 | 0.45 | 0.44 | 0.49 | 0.44 | 0.61 | 0.57 | 0.59 | 0.71 |
| | 9 | 0.51 | 0.54 | 0.60 | 0.41 | 0.46 | 0.47 | 0.46 | 0.58 | 0.58 | 0.58 | 0.72 |
| | 10 | 0.48 | 0.59 | 0.58 | 0.39 | 0.45 | 0.45 | 0.44 | 0.54 | 0.55 | 0.56 | 0.61 |
| | 11 | 0.48 | 0.55 | 0.52 | 0.42 | 0.42 | 0.43 | 0.42 | 0.56 | 0.50 | 0.51 | 0.58 |
| | 12 | 0.48 | 0.60 | 0.55 | 0.37 | 0.45 | 0.47 | 0.43 | 0.54 | 0.54 | 0.58 | 0.61 |
| | 1 | 0.47 | 0.86 | 0.60 | 0.38 | 0.45 | 0.50 | 0.40 | 0.51 | 0.49 | 0.52 | 0.55 |
| | 2 | 0.54 | 0.82 | 0.67 | 0.42 | 0.50 | 0.60 | 0.46 | 0.60 | 0.55 | 0.59 | 0.71 |
| | 3 | 0.49 | 0.75 | 0.63 | 0.38 | 0.46 | 0.50 | 0.44 | 0.53 | 0.53 | 0.54 | 0.64 |
| 1999 | 4 | 0.67 | 1.05 | 0.86 | 0.49 | 0.67 | 0.64 | 0.60 | 0.72 | 0.81 | 0.87 | 0.81 |
| | 5 | 0.64 | 0.79 | 0.74 | 0.52 | 0.53 | 0.59 | 0.56 | 0.71 | 0.68 | 0.74 | 0.87 |
| | 6 | 0.57 | 0.66 | 0.67 | 0.46 | 0.55 | 0.51 | 0.52 | 0.63 | 0.63 | 0.71 | 0.76 |
| | 7 | 0.56 | 0.64 | 0.60 | 0.45 | 0.55 | 0.51 | 0.51 | 0.62 | 0.66 | 0.71 | 0.76 |
| | 8 | 0.58 | 0.62 | 0.59 | 0.51 | 0.53 | 0.54 | 0.50 | 0.65 | 0.63 | 0.72 | 0.77 |
| | 9 | 0.51 | 0.52 | 0.58 | 0.41 | 0.48 | 0.45 | 0.48 | 0.57 | 0.58 | 0.60 | 0.67 |
| | 10 | 0.46 | 0.52 | 0.49 | 0.37 | 0.45 | 0.42 | 0.42 | 0.51 | 0.52 | 0.54 | 0.58 |
| | 11 | 0.50 | 0.55 | 0.52 | 0.43 | 0.46 | 0.46 | 0.46 | 0.58 | 0.58 | 0.56 | 0.62 |
| | 12 | 0.45 | 0.58 | 0.50 | 0.35 | 0.42 | 0.42 | 0.41 | 0.50 | 0.51 | 0.56 | 0.59 |
| | 1 | 0.44 | 0.80 | 0.54 | 0.36 | 0.44 | 0.43 | 0.37 | 0.48 | 0.46 | 0.48 | 0.52 |
| | 2 | 0.55 | 0.84 | 0.68 | 0.42 | 0.52 | 0.57 | 0.49 | 0.59 | 0.60 | 0.60 | 0.74 |
| | 3 | 0.46 | 0.67 | 0.62 | 0.35 | 0.42 | 0.47 | 0.42 | 0.49 | 0.53 | 0.51 | 0.59 |
| 2000 | 4 | 0.56 | 0.94 | 0.78 | 0.40 | 0.53 | 0.51 | 0.50 | 0.58 | 0.64 | 0.75 | 0.71 |
| | 5 | 0.72 | 0.97 | 0.85 | 0.57 | 0.64 | 0.68 | 0.64 | 0.78 | 0.81 | 0.92 | 1.02 |
| | 6 | 0.51 | 0.63 | 0.61 | 0.39 | 0.47 | 0.44 | 0.46 | 0.57 | 0.58 | 0.70 | 0.70 |
| | 7 | 0.50 | 0.62 | 0.53 | 0.40 | 0.48 | 0.45 | 0.43 | 0.56 | 0.58 | 0.69 | 0.69 |
| | 8 | 0.62 | 0.74 | 0.64 | 0.52 | 0.57 | 0.54 | 0.55 | 0.68 | 0.68 | 0.76 | 0.82 |
| | 9 | 0.43 | 0.47 | 0.48 | 0.34 | 0.39 | 0.38 | 0.39 | 0.49 | 0.49 | 0.54 | 0.59 |
| | 10 | 0.48 | 0.55 | 0.55 | 0.37 | 0.44 | 0.44 | 0.45 | 0.54 | 0.57 | 0.64 | 0.62 |
| | 11 | 0.49 | 0.58 | 0.55 | 0.40 | 0.44 | 0.44 | 0.46 | 0.56 | 0.56 | 0.59 | 0.62 |
| | 12 | 0.42 | 0.54 | 0.49 | 0.33 | 0.37 | 0.42 | 0.37 | 0.48 | 0.47 | 0.58 | 0.57 |
| | 1 | 0.47 | 0.85 | 0.59 | 0.36 | 0.45 | 0.45 | 0.41 | 0.52 | 0.52 | 0.54 | 0.57 |
| | 2 | 0.52 | 0.84 | 0.66 | 0.37 | 0.46 | 0.52 | 0.45 | 0.59 | 0.60 | 0.60 | 0.71 |
| | 3 | 0.47 | 0.73 | 0.62 | 0.33 | 0.41 | 0.49 | 0.41 | 0.53 | 0.55 | 0.55 | 0.61 |

① フロー参入確率指標

3) 地域ブロック別（月次） つづき

指標A（初回受給者数／被保険者数×100）

（単位：％）

| 年度 | 月 | 全国計 | 北海道 | 東北 | 南関東 | 北関東 甲信越 | 北陸 | 東海 | 近畿 | 中国 | 四国 | 九州 |
|------|----|------|------|------|------|------------|------|------|------|------|------|------|
| 2001 | 4 | 0.59 | 0.95 | 0.84 | 0.40 | 0.58 | 0.59 | 0.51 | 0.63 | 0.78 | 0.73 | 0.75 |
| | 5 | 0.82 | 1.12 | 0.98 | 0.60 | 0.76 | 0.80 | 0.71 | 0.90 | 0.95 | 1.16 | 1.16 |
| | 6 | 0.49 | 0.57 | 0.61 | 0.37 | 0.47 | 0.50 | 0.42 | 0.54 | 0.54 | 0.70 | 0.67 |
| | 7 | 0.61 | 0.68 | 0.78 | 0.46 | 0.59 | 0.60 | 0.53 | 0.67 | 0.69 | 0.84 | 0.86 |
| | 8 | 0.60 | 0.67 | 0.73 | 0.48 | 0.58 | 0.60 | 0.52 | 0.67 | 0.63 | 0.77 | 0.84 |
| | 9 | 0.44 | 0.46 | 0.64 | 0.33 | 0.46 | 0.41 | 0.38 | 0.49 | 0.50 | 0.56 | 0.60 |
| | 10 | 0.57 | 0.63 | 0.79 | 0.44 | 0.60 | 0.56 | 0.51 | 0.61 | 0.65 | 0.67 | 0.74 |
| | 11 | 0.57 | 0.58 | 0.76 | 0.44 | 0.61 | 0.57 | 0.51 | 0.63 | 0.64 | 0.66 | 0.69 |
| | 12 | 0.50 | 0.59 | 0.67 | 0.37 | 0.55 | 0.52 | 0.43 | 0.53 | 0.54 | 0.58 | 0.68 |
| | 1 | 0.61 | 0.90 | 0.96 | 0.45 | 0.68 | 0.68 | 0.53 | 0.64 | 0.66 | 0.67 | 0.71 |
| | 2 | 0.64 | 0.94 | 0.91 | 0.46 | 0.72 | 0.72 | 0.54 | 0.70 | 0.68 | 0.69 | 0.81 |
| | 3 | 0.53 | 0.72 | 0.72 | 0.37 | 0.55 | 0.55 | 0.42 | 0.54 | 0.55 | 0.53 | 0.89 |
| 2002 | 4 | 0.68 | 0.94 | 1.04 | 0.47 | 0.81 | 0.74 | 0.58 | 0.69 | 0.79 | 0.91 | 0.87 |
| | 5 | 0.90 | 1.16 | 1.19 | 0.69 | 0.89 | 0.88 | 0.75 | 1.00 | 0.91 | 1.18 | 1.20 |
| | 6 | 0.53 | 0.58 | 0.62 | 0.41 | 0.58 | 0.53 | 0.47 | 0.59 | 0.57 | 0.65 | 0.73 |
| | 7 | 0.68 | 0.74 | 0.78 | 0.53 | 0.75 | 0.58 | 0.59 | 0.76 | 0.76 | 0.88 | 0.91 |
| | 8 | 0.60 | 0.64 | 0.65 | 0.52 | 0.60 | 0.56 | 0.53 | 0.66 | 0.63 | 0.69 | 0.78 |
| | 9 | 0.47 | 0.50 | 0.53 | 0.38 | 0.47 | 0.42 | 0.42 | 0.54 | 0.52 | 0.58 | 0.62 |
| | 10 | 0.58 | 0.65 | 0.67 | 0.46 | 0.64 | 0.55 | 0.54 | 0.66 | 0.68 | 0.68 | 0.74 |
| | 11 | 0.48 | 0.55 | 0.50 | 0.41 | 0.49 | 0.42 | 0.43 | 0.54 | 0.53 | 0.53 | 0.58 |
| | 12 | 0.47 | 0.64 | 0.56 | 0.37 | 0.50 | 0.46 | 0.41 | 0.49 | 0.52 | 0.58 | 0.59 |
| | 1 | 0.48 | 0.79 | 0.65 | 0.37 | 0.48 | 0.46 | 0.43 | 0.55 | 0.55 | 0.51 | 0.55 |
| | 2 | 0.51 | 0.78 | 0.66 | 0.39 | 0.53 | 0.57 | 0.43 | 0.54 | 0.54 | 0.57 | 0.66 |
| | 3 | 0.42 | 0.70 | 0.54 | 0.33 | 0.41 | 0.42 | 0.36 | 0.46 | 0.43 | 0.50 | 0.53 |
| 2003 | 4 | 0.57 | 0.92 | 0.83 | 0.40 | 0.63 | 0.58 | 0.50 | 0.58 | 0.68 | 0.84 | 0.72 |
| | 5 | 0.74 | 1.04 | 0.93 | 0.56 | 0.70 | 0.74 | 0.60 | 0.82 | 0.78 | 1.02 | 1.07 |
| | 6 | 0.47 | 0.57 | 0.54 | 0.36 | 0.46 | 0.45 | 0.41 | 0.52 | 0.50 | 0.65 | 0.67 |
| | 7 | 0.59 | 0.73 | 0.70 | 0.44 | 0.60 | 0.58 | 0.52 | 0.63 | 0.67 | 0.80 | 0.81 |
| | 8 | 0.48 | 0.55 | 0.53 | 0.39 | 0.46 | 0.46 | 0.40 | 0.56 | 0.51 | 0.62 | 0.65 |
| | 9 | 0.45 | 0.50 | 0.52 | 0.35 | 0.43 | 0.43 | 0.39 | 0.50 | 0.50 | 0.58 | 0.62 |
| | 10 | 0.47 | 0.56 | 0.58 | 0.37 | 0.48 | 0.44 | 0.43 | 0.52 | 0.55 | 0.58 | 0.63 |
| | 11 | 0.39 | 0.49 | 0.44 | 0.32 | 0.39 | 0.36 | 0.34 | 0.43 | 0.43 | 0.46 | 0.49 |
| | 12 | 0.41 | 0.59 | 0.50 | 0.31 | 0.41 | 0.37 | 0.35 | 0.44 | 0.47 | 0.53 | 0.56 |
| | 1 | 0.41 | 0.69 | 0.56 | 0.31 | 0.41 | 0.40 | 0.35 | 0.45 | 0.43 | 0.45 | 0.50 |
| | 2 | 0.44 | 0.72 | 0.58 | 0.34 | 0.43 | 0.44 | 0.37 | 0.47 | 0.46 | 0.49 | 0.59 |
| | 3 | 0.41 | 0.64 | 0.57 | 0.31 | 0.39 | 0.42 | 0.34 | 0.44 | 0.44 | 0.50 | 0.56 |
| 2004 | 4 | 0.56 | 0.92 | 0.85 | 0.39 | 0.55 | 0.56 | 0.44 | 0.55 | 0.65 | 0.92 | 0.80 |
| | 5 | 0.53 | 0.78 | 0.71 | 0.37 | 0.50 | 0.52 | 0.44 | 0.59 | 0.60 | 0.73 | 0.78 |
| | 6 | 0.47 | 0.59 | 0.63 | 0.35 | 0.49 | 0.44 | 0.41 | 0.51 | 0.53 | 0.64 | 0.68 |
| | 7 | 0.45 | 0.59 | 0.56 | 0.32 | 0.45 | 0.45 | 0.40 | 0.50 | 0.52 | 0.63 | 0.65 |
| | 8 | 0.47 | 0.59 | 0.55 | 0.38 | 0.43 | 0.44 | 0.39 | 0.52 | 0.52 | 0.63 | 0.68 |
| | 9 | 0.41 | 0.47 | 0.50 | 0.32 | 0.39 | 0.39 | 0.36 | 0.45 | 0.48 | 0.54 | 0.58 |
| | 10 | 0.37 | 0.49 | 0.43 | 0.27 | 0.36 | 0.34 | 0.31 | 0.41 | 0.43 | 0.53 | 0.51 |
| | 11 | 0.41 | 0.55 | 0.47 | 0.32 | 0.37 | 0.38 | 0.35 | 0.46 | 0.47 | 0.52 | 0.55 |
| | 12 | 0.36 | 0.49 | 0.46 | 0.27 | 0.34 | 0.40 | 0.31 | 0.39 | 0.39 | 0.48 | 0.50 |
| | 1 | 0.34 | 0.61 | 0.49 | 0.25 | 0.33 | 0.37 | 0.28 | 0.36 | 0.37 | 0.42 | 0.46 |
| | 2 | 0.40 | 0.64 | 0.55 | 0.29 | 0.39 | 0.42 | 0.33 | 0.43 | 0.44 | 0.47 | 0.55 |
| | 3 | 0.38 | 0.62 | 0.55 | 0.27 | 0.37 | 0.37 | 0.33 | 0.41 | 0.42 | 0.46 | 0.54 |

資料：「雇用保険事業月報」

① フロー参入確率指標

3) 地域ブロック別（月次） つづき

指標A（初回受給者数／被保険者数×100）

（単位：％）

| 年度 | 月 | 全国計 | 北海道 | 東北 | 南関東 | 北関東 甲信越 | 北陸 | 東海 | 近畿 | 中国 | 四国 | 九州 |
|------|----|------|------|------|------|------------|------|------|------|------|------|------|
| 2005 | 4 | 0.47 | 0.89 | 0.76 | 0.30 | 0.51 | 0.48 | 0.36 | 0.44 | 0.54 | 0.81 | 0.65 |
| | 5 | 0.54 | 0.78 | 0.71 | 0.37 | 0.52 | 0.52 | 0.43 | 0.61 | 0.64 | 0.75 | 0.85 |
| | 6 | 0.43 | 0.58 | 0.58 | 0.30 | 0.43 | 0.39 | 0.36 | 0.46 | 0.50 | 0.55 | 0.64 |
| | 7 | 0.39 | 0.54 | 0.50 | 0.28 | 0.40 | 0.38 | 0.33 | 0.44 | 0.47 | 0.52 | 0.58 |
| | 8 | 0.48 | 0.61 | 0.58 | 0.36 | 0.45 | 0.44 | 0.39 | 0.53 | 0.54 | 0.63 | 0.71 |
| | 9 | 0.37 | 0.46 | 0.45 | 0.27 | 0.36 | 0.34 | 0.31 | 0.42 | 0.43 | 0.46 | 0.54 |
| | 10 | 0.36 | 0.46 | 0.47 | 0.26 | 0.35 | 0.34 | 0.30 | 0.40 | 0.40 | 0.46 | 0.51 |
| | 11 | 0.40 | 0.57 | 0.49 | 0.30 | 0.38 | 0.38 | 0.37 | 0.46 | 0.45 | 0.52 | 0.55 |
| | 12 | 0.33 | 0.50 | 0.41 | 0.24 | 0.32 | 0.31 | 0.28 | 0.37 | 0.38 | 0.44 | 0.48 |
| | 1 | 0.34 | 0.62 | 0.48 | 0.24 | 0.33 | 0.32 | 0.27 | 0.36 | 0.38 | 0.44 | 0.46 |
| | 2 | 0.37 | 0.65 | 0.50 | 0.26 | 0.36 | 0.38 | 0.31 | 0.40 | 0.43 | 0.43 | 0.54 |
| | 3 | 0.35 | 0.61 | 0.47 | 0.25 | 0.36 | 0.33 | 0.29 | 0.36 | 0.39 | 0.41 | 0.49 |

資料：「雇用保険事業月報」

① フロー参入確率指標

3) 地域ブロック別（月次）

指標 B（受給資格決定件数／被保険者数×100）

（単位：％）

| 年度 | 月 | 全国計 | 北海道 | 東北 | 南関東 | 北関東 甲信越 | 北陸 | 東海 | 近畿 | 中国 | 四国 | 九州 |
|------|----|------|------|------|------|------------|------|------|------|------|------|------|
| 1997 | 4 | 0.91 | 1.43 | 1.06 | 0.67 | 0.87 | 0.82 | 0.78 | 0.94 | 1.08 | 1.23 | 1.35 |
| | 5 | 0.58 | 0.73 | 0.65 | 0.47 | 0.53 | 0.54 | 0.52 | 0.62 | 0.69 | 0.72 | 0.83 |
| | 6 | 0.44 | 0.53 | 0.49 | 0.35 | 0.41 | 0.42 | 0.38 | 0.47 | 0.52 | 0.54 | 0.65 |
| | 7 | 0.49 | 0.65 | 0.52 | 0.41 | 0.45 | 0.45 | 0.44 | 0.54 | 0.58 | 0.58 | 0.64 |
| | 8 | 0.46 | 0.57 | 0.48 | 0.38 | 0.42 | 0.45 | 0.42 | 0.51 | 0.54 | 0.56 | 0.59 |
| | 9 | 0.52 | 0.57 | 0.58 | 0.41 | 0.48 | 0.50 | 0.50 | 0.57 | 0.62 | 0.63 | 0.70 |
| | 10 | 0.58 | 0.66 | 0.63 | 0.47 | 0.55 | 0.53 | 0.53 | 0.63 | 0.72 | 0.70 | 0.77 |
| | 11 | 0.38 | 0.51 | 0.43 | 0.30 | 0.35 | 0.37 | 0.35 | 0.40 | 0.45 | 0.46 | 0.52 |
| | 12 | 0.37 | 0.68 | 0.45 | 0.29 | 0.35 | 0.37 | 0.33 | 0.37 | 0.42 | 0.41 | 0.46 |
| | 1 | 0.69 | 1.27 | 0.79 | 0.51 | 0.62 | 0.74 | 0.61 | 0.76 | 0.79 | 0.81 | 0.91 |
| | 2 | 0.56 | 0.87 | 0.63 | 0.43 | 0.53 | 0.56 | 0.48 | 0.59 | 0.63 | 0.64 | 0.80 |
| | 3 | 0.67 | 1.03 | 0.77 | 0.52 | 0.65 | 0.66 | 0.59 | 0.74 | 0.75 | 0.79 | 0.83 |
| 1998 | 4 | 1.04 | 1.75 | 1.26 | 0.76 | 1.00 | 1.01 | 0.86 | 1.05 | 1.21 | 1.40 | 1.49 |
| | 5 | 0.63 | 0.78 | 0.72 | 0.50 | 0.57 | 0.62 | 0.55 | 0.70 | 0.71 | 0.78 | 0.89 |
| | 6 | 0.55 | 0.65 | 0.64 | 0.43 | 0.51 | 0.57 | 0.48 | 0.60 | 0.62 | 0.66 | 0.74 |
| | 7 | 0.58 | 0.72 | 0.66 | 0.48 | 0.54 | 0.57 | 0.52 | 0.65 | 0.64 | 0.69 | 0.76 |
| | 8 | 0.54 | 0.61 | 0.61 | 0.44 | 0.49 | 0.54 | 0.49 | 0.59 | 0.61 | 0.62 | 0.71 |
| | 9 | 0.59 | 0.63 | 0.67 | 0.46 | 0.57 | 0.60 | 0.55 | 0.65 | 0.71 | 0.67 | 0.79 |
| | 10 | 0.65 | 0.72 | 0.72 | 0.55 | 0.62 | 0.63 | 0.58 | 0.71 | 0.75 | 0.74 | 0.83 |
| | 11 | 0.47 | 0.57 | 0.55 | 0.39 | 0.46 | 0.47 | 0.41 | 0.50 | 0.52 | 0.53 | 0.61 |
| | 12 | 0.42 | 0.64 | 0.55 | 0.32 | 0.42 | 0.47 | 0.38 | 0.44 | 0.46 | 0.46 | 0.50 |
| | 1 | 0.68 | 1.09 | 0.80 | 0.52 | 0.64 | 0.78 | 0.58 | 0.75 | 0.73 | 0.80 | 0.86 |
| | 2 | 0.54 | 0.78 | 0.62 | 0.43 | 0.52 | 0.52 | 0.49 | 0.57 | 0.59 | 0.62 | 0.76 |
| | 3 | 0.65 | 0.94 | 0.76 | 0.51 | 0.65 | 0.65 | 0.59 | 0.73 | 0.73 | 0.75 | 0.80 |
| 1999 | 4 | 1.10 | 1.64 | 1.30 | 0.84 | 1.06 | 1.05 | 0.96 | 1.15 | 1.25 | 1.41 | 1.48 |
| | 5 | 0.64 | 0.75 | 0.72 | 0.52 | 0.60 | 0.61 | 0.56 | 0.69 | 0.72 | 0.80 | 0.89 |
| | 6 | 0.56 | 0.64 | 0.63 | 0.45 | 0.56 | 0.54 | 0.52 | 0.60 | 0.64 | 0.69 | 0.76 |
| | 7 | 0.58 | 0.67 | 0.62 | 0.49 | 0.54 | 0.55 | 0.52 | 0.64 | 0.65 | 0.72 | 0.74 |
| | 8 | 0.56 | 0.60 | 0.58 | 0.46 | 0.55 | 0.53 | 0.53 | 0.62 | 0.64 | 0.69 | 0.72 |
| | 9 | 0.57 | 0.60 | 0.64 | 0.45 | 0.58 | 0.57 | 0.53 | 0.62 | 0.68 | 0.68 | 0.75 |
| | 10 | 0.62 | 0.67 | 0.64 | 0.52 | 0.62 | 0.59 | 0.58 | 0.68 | 0.74 | 0.71 | 0.80 |
| | 11 | 0.48 | 0.57 | 0.55 | 0.39 | 0.47 | 0.48 | 0.44 | 0.52 | 0.57 | 0.57 | 0.63 |
| | 12 | 0.41 | 0.67 | 0.52 | 0.31 | 0.42 | 0.43 | 0.37 | 0.44 | 0.46 | 0.45 | 0.51 |
| | 1 | 0.65 | 0.99 | 0.78 | 0.50 | 0.65 | 0.71 | 0.58 | 0.69 | 0.71 | 0.74 | 0.84 |
| | 2 | 0.57 | 0.77 | 0.67 | 0.44 | 0.53 | 0.56 | 0.50 | 0.61 | 0.65 | 0.63 | 0.81 |
| | 3 | 0.63 | 0.94 | 0.75 | 0.48 | 0.60 | 0.64 | 0.58 | 0.68 | 0.72 | 0.79 | 0.78 |
| 2000 | 4 | 1.01 | 1.59 | 1.24 | 0.76 | 0.96 | 0.95 | 0.86 | 1.05 | 1.13 | 1.35 | 1.44 |
| | 5 | 0.67 | 0.86 | 0.76 | 0.52 | 0.64 | 0.64 | 0.59 | 0.72 | 0.76 | 0.83 | 0.93 |
| | 6 | 0.54 | 0.64 | 0.62 | 0.43 | 0.51 | 0.52 | 0.47 | 0.57 | 0.63 | 0.77 | 0.63 |
| | 7 | 0.53 | 0.64 | 0.59 | 0.43 | 0.52 | 0.48 | 0.48 | 0.58 | 0.60 | 0.67 | 0.67 |
| | 8 | 0.57 | 0.66 | 0.62 | 0.46 | 0.53 | 0.55 | 0.54 | 0.64 | 0.68 | 0.72 | 0.75 |
| | 9 | 0.56 | 0.60 | 0.63 | 0.44 | 0.54 | 0.55 | 0.51 | 0.61 | 0.66 | 0.74 | 0.74 |
| | 10 | 0.63 | 0.71 | 0.70 | 0.49 | 0.60 | 0.60 | 0.59 | 0.69 | 0.74 | 0.76 | 0.81 |
| | 11 | 0.48 | 0.59 | 0.57 | 0.38 | 0.45 | 0.49 | 0.43 | 0.52 | 0.56 | 0.60 | 0.64 |
| | 12 | 0.42 | 0.67 | 0.55 | 0.32 | 0.39 | 0.46 | 0.37 | 0.45 | 0.49 | 0.52 | 0.54 |
| | 1 | 0.67 | 1.07 | 0.79 | 0.49 | 0.63 | 0.69 | 0.60 | 0.75 | 0.79 | 0.80 | 0.89 |
| | 2 | 0.58 | 0.82 | 0.66 | 0.43 | 0.53 | 0.57 | 0.51 | 0.65 | 0.68 | 0.65 | 0.80 |
| | 3 | 0.70 | 1.02 | 0.88 | 0.52 | 0.68 | 0.76 | 0.63 | 0.78 | 0.77 | 0.86 | 0.89 |

資料：「雇用保険事業月報」

① フロー参入確率指標

3) 地域ブロック別（月次） つづき

指標 B（受給資格決定件数／被保険者数×100）

（単位：％）

| 年度 | 月 | 全国計 | 北海道 | 東北 | 南関東 | 北関東 甲信越 | 北陸 | 東海 | 近畿 | 中国 | 四国 | 九州 |
|------|----|------|------|------|------|------------|------|------|------|------|------|------|
| 2001 | 4 | 1.12 | 1.70 | 1.39 | 0.80 | 1.09 | 1.08 | 0.96 | 1.16 | 1.42 | 1.54 | 1.57 |
| | 5 | 0.67 | 0.83 | 0.86 | 0.51 | 0.64 | 0.70 | 0.57 | 0.72 | 0.72 | 0.86 | 0.93 |
| | 6 | 0.52 | 0.58 | 0.73 | 0.38 | 0.52 | 0.53 | 0.45 | 0.56 | 0.60 | 0.68 | 0.73 |
| | 7 | 0.58 | 0.67 | 0.73 | 0.44 | 0.57 | 0.60 | 0.53 | 0.63 | 0.67 | 0.75 | 0.76 |
| | 8 | 0.60 | 0.66 | 0.79 | 0.46 | 0.60 | 0.60 | 0.54 | 0.65 | 0.68 | 0.77 | 0.79 |
| | 9 | 0.57 | 0.58 | 0.74 | 0.44 | 0.60 | 0.58 | 0.52 | 0.61 | 0.65 | 0.69 | 0.77 |
| | 10 | 0.76 | 0.75 | 1.02 | 0.59 | 0.81 | 0.76 | 0.70 | 0.82 | 0.87 | 0.86 | 0.93 |
| | 11 | 0.57 | 0.63 | 0.78 | 0.43 | 0.65 | 0.59 | 0.51 | 0.60 | 0.64 | 0.67 | 0.73 |
| | 12 | 0.49 | 0.69 | 0.76 | 0.36 | 0.56 | 0.58 | 0.42 | 0.51 | 0.51 | 0.55 | 0.64 |
| | 1 | 0.79 | 1.11 | 1.14 | 0.57 | 0.91 | 0.92 | 0.68 | 0.86 | 0.90 | 0.87 | 0.95 |
| | 2 | 0.65 | 0.92 | 0.81 | 0.47 | 0.66 | 0.63 | 0.53 | 0.66 | 0.68 | 0.67 | 1.08 |
| | 3 | 0.66 | 0.91 | 0.88 | 0.50 | 0.70 | 0.69 | 0.59 | 0.71 | 0.71 | 0.75 | 0.83 |
| 2002 | 4 | 1.23 | 1.74 | 1.68 | 0.92 | 1.34 | 1.24 | 1.04 | 1.30 | 1.36 | 1.64 | 1.62 |
| | 5 | 0.78 | 0.87 | 0.94 | 0.60 | 0.81 | 0.78 | 0.69 | 0.83 | 0.84 | 0.94 | 1.09 |
| | 6 | 0.55 | 0.62 | 0.65 | 0.42 | 0.58 | 0.52 | 0.48 | 0.60 | 0.62 | 0.71 | 0.76 |
| | 7 | 0.67 | 0.74 | 0.75 | 0.56 | 0.75 | 0.60 | 0.60 | 0.72 | 0.74 | 0.80 | 0.86 |
| | 8 | 0.56 | 0.61 | 0.63 | 0.45 | 0.55 | 0.53 | 0.51 | 0.62 | 0.63 | 0.71 | 0.72 |
| | 9 | 0.57 | 0.61 | 0.65 | 0.44 | 0.59 | 0.53 | 0.53 | 0.64 | 0.65 | 0.69 | 0.75 |
| | 10 | 0.71 | 0.76 | 0.77 | 0.58 | 0.76 | 0.69 | 0.65 | 0.79 | 0.81 | 0.77 | 0.88 |
| | 11 | 0.50 | 0.60 | 0.58 | 0.42 | 0.56 | 0.49 | 0.43 | 0.51 | 0.56 | 0.53 | 0.63 |
| | 12 | 0.41 | 0.65 | 0.56 | 0.31 | 0.42 | 0.43 | 0.37 | 0.46 | 0.48 | 0.50 | 0.49 |
| | 1 | 0.66 | 1.06 | 0.86 | 0.50 | 0.69 | 0.74 | 0.58 | 0.72 | 0.73 | 0.73 | 0.81 |
| | 2 | 0.54 | 0.78 | 0.64 | 0.42 | 0.53 | 0.53 | 0.47 | 0.57 | 0.58 | 0.64 | 0.73 |
| | 3 | 0.58 | 0.87 | 0.70 | 0.44 | 0.59 | 0.61 | 0.51 | 0.63 | 0.65 | 0.71 | 0.70 |
| 2003 | 4 | 1.06 | 1.65 | 1.37 | 0.78 | 1.09 | 1.04 | 0.86 | 1.12 | 1.17 | 1.53 | 1.49 |
| | 5 | 0.68 | 0.83 | 0.82 | 0.52 | 0.66 | 0.65 | 0.60 | 0.72 | 0.76 | 0.89 | 0.98 |
| | 6 | 0.51 | 0.62 | 0.62 | 0.39 | 0.50 | 0.51 | 0.45 | 0.55 | 0.57 | 0.68 | 0.73 |
| | 7 | 0.56 | 0.69 | 0.66 | 0.45 | 0.56 | 0.57 | 0.49 | 0.62 | 0.62 | 0.72 | 0.75 |
| | 8 | 0.48 | 0.56 | 0.56 | 0.38 | 0.48 | 0.47 | 0.44 | 0.53 | 0.54 | 0.62 | 0.64 |
| | 9 | 0.53 | 0.60 | 0.63 | 0.41 | 0.53 | 0.53 | 0.49 | 0.57 | 0.62 | 0.65 | 0.71 |
| | 10 | 0.62 | 0.70 | 0.70 | 0.49 | 0.65 | 0.57 | 0.55 | 0.67 | 0.71 | 0.71 | 0.81 |
| | 11 | 0.41 | 0.54 | 0.49 | 0.32 | 0.42 | 0.38 | 0.36 | 0.43 | 0.46 | 0.47 | 0.55 |
| | 12 | 0.38 | 0.61 | 0.53 | 0.28 | 0.39 | 0.38 | 0.32 | 0.40 | 0.42 | 0.45 | 0.49 |
| | 1 | 0.59 | 0.92 | 0.76 | 0.44 | 0.58 | 0.63 | 0.51 | 0.64 | 0.64 | 0.69 | 0.74 |
| | 2 | 0.47 | 0.68 | 0.60 | 0.36 | 0.46 | 0.46 | 0.39 | 0.50 | 0.51 | 0.55 | 0.68 |
| | 3 | 0.55 | 0.82 | 0.72 | 0.41 | 0.54 | 0.57 | 0.48 | 0.61 | 0.62 | 0.71 | 0.72 |
| 2004 | 4 | 0.98 | 1.54 | 1.38 | 0.68 | 0.97 | 0.96 | 0.79 | 1.03 | 1.11 | 1.51 | 1.43 |
| | 5 | 0.57 | 0.71 | 0.70 | 0.43 | 0.56 | 0.56 | 0.48 | 0.60 | 0.63 | 0.73 | 0.83 |
| | 6 | 0.49 | 0.62 | 0.60 | 0.36 | 0.48 | 0.49 | 0.43 | 0.54 | 0.57 | 0.63 | 0.71 |
| | 7 | 0.49 | 0.66 | 0.58 | 0.37 | 0.48 | 0.47 | 0.43 | 0.53 | 0.55 | 0.66 | 0.70 |
| | 8 | 0.47 | 0.57 | 0.56 | 0.36 | 0.45 | 0.46 | 0.42 | 0.52 | 0.53 | 0.61 | 0.64 |
| | 9 | 0.48 | 0.55 | 0.56 | 0.36 | 0.48 | 0.48 | 0.43 | 0.52 | 0.60 | 0.63 | 0.67 |
| | 10 | 0.52 | 0.65 | 0.62 | 0.40 | 0.51 | 0.49 | 0.44 | 0.57 | 0.62 | 0.69 | 0.72 |
| | 11 | 0.43 | 0.57 | 0.53 | 0.32 | 0.41 | 0.47 | 0.37 | 0.46 | 0.49 | 0.53 | 0.59 |
| | 12 | 0.35 | 0.54 | 0.49 | 0.24 | 0.36 | 0.42 | 0.29 | 0.36 | 0.39 | 0.44 | 0.48 |
| | 1 | 0.51 | 0.82 | 0.71 | 0.36 | 0.50 | 0.54 | 0.44 | 0.55 | 0.56 | 0.62 | 0.69 |
| | 2 | 0.50 | 0.80 | 0.67 | 0.36 | 0.50 | 0.49 | 0.42 | 0.54 | 0.57 | 0.62 | 0.68 |
| | 3 | 0.43 | 0.65 | 0.55 | 0.31 | 0.43 | 0.41 | 0.36 | 0.46 | 0.49 | 0.51 | 0.63 |

資料：「雇用保険事業月報」

① フロー参入確率指標

3) 地域ブロック別（月次） つづき

指標 B（受給資格決定件数／被保険者数×100）

（単位：％）

| 年度 | 月 | 全国計 | 北海道 | 東北 | 南関東 | 北関東 甲信越 | 北陸 | 東海 | 近畿 | 中国 | 四国 | 九州 |
|------|----|------|------|------|------|------------|------|------|------|------|------|------|
| 2005 | 4 | 0.89 | 1.45 | 1.29 | 0.59 | 0.92 | 0.90 | 0.71 | 0.94 | 1.06 | 1.41 | 1.30 |
| | 5 | 0.57 | 0.76 | 0.72 | 0.42 | 0.56 | 0.55 | 0.46 | 0.61 | 0.65 | 0.68 | 0.89 |
| | 6 | 0.47 | 0.61 | 0.60 | 0.34 | 0.47 | 0.47 | 0.40 | 0.51 | 0.57 | 0.59 | 0.71 |
| | 7 | 0.44 | 0.59 | 0.54 | 0.33 | 0.43 | 0.44 | 0.37 | 0.48 | 0.52 | 0.58 | 0.64 |
| | 8 | 0.46 | 0.59 | 0.57 | 0.34 | 0.45 | 0.44 | 0.40 | 0.51 | 0.53 | 0.60 | 0.66 |
| | 9 | 0.46 | 0.55 | 0.55 | 0.34 | 0.47 | 0.47 | 0.41 | 0.52 | 0.55 | 0.60 | 0.65 |
| | 10 | 0.51 | 0.66 | 0.64 | 0.38 | 0.52 | 0.51 | 0.46 | 0.57 | 0.58 | 0.61 | 0.71 |
| | 11 | 0.41 | 0.59 | 0.50 | 0.30 | 0.38 | 0.39 | 0.36 | 0.44 | 0.49 | 0.50 | 0.58 |
| | 12 | 0.33 | 0.56 | 0.48 | 0.24 | 0.32 | 0.32 | 0.26 | 0.34 | 0.37 | 0.43 | 0.46 |
| | 1 | 0.48 | 0.81 | 0.64 | 0.34 | 0.46 | 0.51 | 0.41 | 0.53 | 0.56 | 0.61 | 0.68 |
| | 2 | 0.42 | 0.64 | 0.52 | 0.30 | 0.44 | 0.40 | 0.35 | 0.45 | 0.48 | 0.49 | 0.62 |
| | 3 | 0.47 | 0.79 | 0.62 | 0.33 | 0.47 | 0.49 | 0.39 | 0.52 | 0.55 | 0.62 | 0.65 |

資料：「雇用保険事業月報」

(3) 指標の解説

フロー参入確率指標の動きをみると、図1-2のようになる。指標A（初回受給者数／被保険者数）、指標B（受給資格決定件数／被保険者数）とも、時系列的には同様の動きをみせており、91-93年にかけて大きく増加し、90年代半ばには横這いになるが、97-98年には再び大きく増加する。98年以降は横這いなし低下傾向を示すものの、2001年は増加に転じ、02年からは再び低下している。

図1-2 フロー参入確率指標の推移

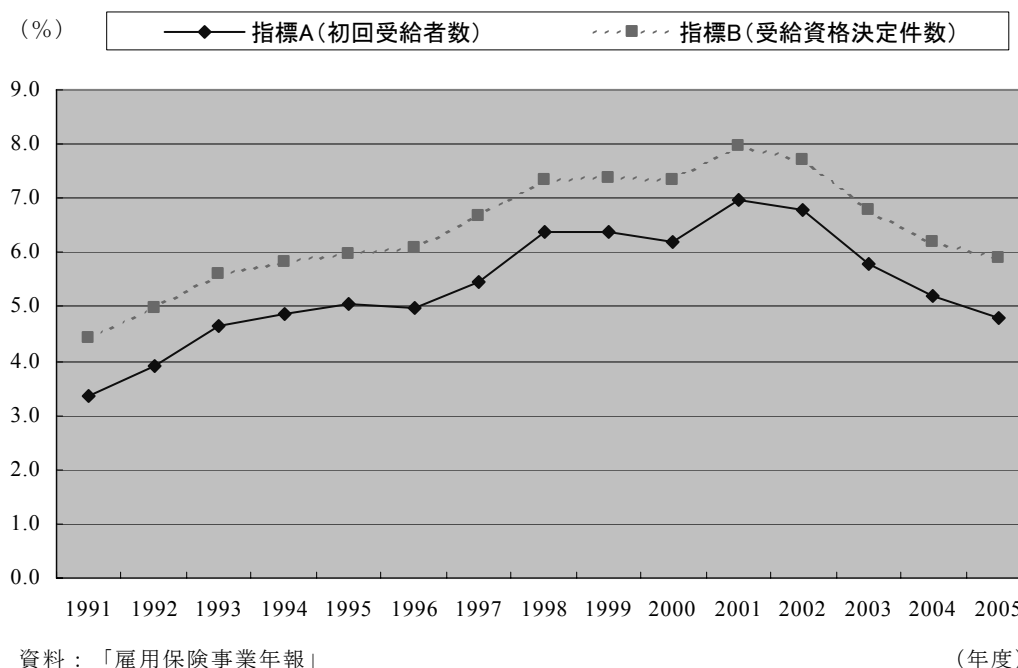

(4) 注意点

① 受給資格決定件数・初回受給者について

本指標は、雇用保険の受給資格決定件数あるいは初回受給者を失業への参入とみなして作成したものである。しかし、雇用保険の初回受給者数は失業への参入のすべてを含んだものではない点には注意が必要である。例えば、本来であれば以下の場合も失業への参入となるが、本指標には含まれない。

- 1) 非労働力人口からの参入は含まれない。例えば専業主婦が職探しを始めると失業状態に参入することになるが、これは本指標には含まれない。
- 2) 労働力人口でも、雇用保険に入っていない者からの参入は含まれない。
- 3) 雇用保険に入っているが、被保険者期間が短いなどにより受給資格のない者が失業状態になっても、本指標には含まれない。

② 支給終了者について

支給終了者とは、基本手当の支給を受け終わった者を指す。したがって、支給終了者がその後就業者になったのか、非労働力人口になったのか、引き続き失業状態にあるのかについては不明である。就業者あるいは非労働力人口になった場合には、失業状態からの離脱確率と考えることもできるが、支給終了者の中には引き続き失業状態にある者も存在している。

また、支給終了者は所定給付日数に相当する日数分の基本手当の支給を受け終わった者を指すため、給付日数を残して終了した者は含まれないことになる。

③ 受給者実人員と失業者の違いについて

1. 1 (4) ①を参照されたい。

④ 地域間の比較について

1. 1 (4) ②を参照されたい。

⑤ 月次指標と年次指標の水準の乖離について

本指標では、月次指標と年次指標とでは水準が異なっている。初回受給者数や受給資格決定件数、支給終了者数については、毎月の人数を合計したものが年度の人数になり、一方、被保険者数については各月の被保険者数の平均が年次データとなる。このため、月次指標に比べて年次指標の水準が高くなる。

(5) 雇用保険制度の解説

① 被保険者について

1. 1 (5) ①を参照されたい。

② 受給資格決定件数と初回受給者について

雇用保険の被保険者が失業したときには、離職票を職業安定所へ提出し、失業給付を受ける資格ありとの決定を受ける必要がある。この決定件数が受給資格決定件数である。この決定を受けた後、失業の認定を受けて失業給付を受けることになるが、その際、失業者が正当な理由なく自己の都合で退職していたり、公共職業安定所の紹介する職業に就くことを正当な理由なく拒否したりした場合、給付が制限される場合がある。こうした制限を受けない者が給付を受けることになる。このうち、基本手当の給付を受ける者が初回受給者である。すなわち、初回受給者数とは、受給資格決定件数のうち、給付制限にかかることなく実際に基本手当の給付を受けた人数を指す。

なお、給付制限についての詳細は1. 1 (5) ②を参照されたい。

③ 支給終了者について

支給終了者とは、所定給付日数の基本手当の支給を受け終わった受給資格者を指す。

④ 受給者実人員について

1. 1 (5) ②を参照されたい。

関連ホームページ

- ・厚生労働省による労働保険の解説

http://www2.mhlw.go.jp/topics/seido/daijin/hoken/980916_1.htm

- ・雇用保険手続きのご案内

http://www.hellowork.go.jp/html/info_1_h.html

1. 3 事業主都合離職動向指標

(1) 指標の概要

雇用保険の被保険者である雇用者が、何らかの理由で離職すると、被保険者の資格を失う。離職の理由は多様であり、自発的に離職した者もいれば、事業主の都合によって離職せざるを得なくなった者もいる。このうち、前者に比べて後者のほうが、本人にとって深刻度は大きいと考えられる。

雇用保険統計を利用すると、被保険者資格喪失者数の内数として事業主都合離職による資格喪失者数を得ることができる。そこで、これを被保険者数で除すことによって、事業主都合による離職率の動向を示す指標を作成することができる。

(取り上げる指標)

○ 事業主都合離職動向指標

算式：事業主都合離職動向指標

＝事業主都合による被保険者資格喪失者数／被保険者数

事業主都合による被保険者資格喪失者、被保険者とも、一般＋高年齢＋特例（一般と高年齢は短時間を含む）。

- 属性：1) 産業別（年次・月次）
 2) 男女年齢階級別（年次）
 3) 地域ブロック別（年次・月次）
 4) 都道府県別（年次・月次）

(2) 指標の作成結果

○ 事業主都合離職動向指標

1) 産業別（年次）

(単位：%)

| 年度 | 産業計 | 建設業 | 製造業 | 電気・ガス・熱供給・水道業 | 運輸・通信業 | 卸売・小売業、飲食店 | 金融・保険、不動産 | サービス業 |
|------|-----|-----|-----|---------------|--------|------------|-----------|-------|
| 1991 | 1.1 | 3.7 | 0.7 | 0.1 | 0.7 | 1.1 | 0.9 | 1.0 |
| 1992 | 1.5 | 3.7 | 1.3 | 0.1 | 0.8 | 1.4 | 1.0 | 1.4 |
| 1993 | 1.9 | 3.8 | 2.0 | 0.1 | 1.2 | 1.8 | 0.9 | 1.8 |
| 1994 | 1.9 | 3.7 | 1.8 | 0.1 | 1.4 | 1.9 | 0.9 | 1.7 |
| 1995 | 1.9 | 3.8 | 1.8 | 0.1 | 1.1 | 2.0 | 1.0 | 1.6 |
| 1996 | 1.8 | 3.9 | 1.6 | 0.1 | 1.2 | 2.0 | 1.0 | 1.5 |
| 1997 | 2.1 | 5.0 | 1.7 | 0.1 | 1.4 | 2.3 | 1.6 | 1.7 |
| 1998 | 2.9 | 5.9 | 2.9 | 0.2 | 2.1 | 3.1 | 2.1 | 2.2 |
| 1999 | 2.9 | 6.0 | 2.8 | 0.3 | 2.1 | 3.2 | 1.7 | 2.2 |
| 2000 | 2.7 | 5.9 | 2.4 | 0.3 | 1.9 | 3.2 | 2.0 | 2.1 |
| 2001 | 3.4 | 6.1 | 4.2 | 0.3 | 2.3 | 3.5 | 2.0 | 2.3 |

資料：「雇用保険事業年報」

○ 事業主都合離職動向指標

1) 産業別（年次） つづき

（単位：％）

| 年度 | 産業計 | 建設業 | 製造業 | 電気・ガス・熱供給・水道業 | 情報通信業 | 運輸業 | 卸売・小売業 | 金融・保険業 |
|------|-----|-----|-----|---------------|-------|-----|--------|--------|
| 2002 | 3.2 | 7.0 | 3.5 | 0.3 | 2.5 | 2.3 | 3.3 | 1.8 |
| 2003 | 2.6 | 6.2 | 2.3 | 0.3 | 1.8 | 2.0 | 2.8 | 1.3 |
| 2004 | 2.1 | 5.2 | 1.9 | 0.2 | 1.4 | 1.5 | 2.3 | 0.8 |
| 2005 | 2.0 | 4.5 | 1.7 | 0.3 | 1.2 | 1.5 | 2.5 | 0.9 |

| 年度 | 不動産業 | 飲食店、宿泊業 | 医療、福祉 | 教育、学習支援業 | 複合サービス事業 | サービス業 |
|------|------|---------|-------|----------|----------|-------|
| 2002 | 3.8 | 4.0 | 1.0 | 1.1 | 1.7 | 3.1 |
| 2003 | 3.3 | 3.9 | 1.0 | 1.0 | 1.5 | 2.8 |
| 2004 | 2.7 | 3.4 | 1.0 | 0.8 | 1.3 | 2.5 |
| 2005 | 2.4 | 3.4 | 0.9 | 0.7 | 1.2 | 2.3 |

資料：「雇用保険事業年報」

○ 事業主都合離職動向指標

1) 産業別（月次）

（単位：％）

| 年度 | 月 | 産業計 | 建設業 | 製造業 | 電気・ガス・熱供給・水道業 | 運輸・通信業 | 卸売・小売業、飲食店 | 金融・保険、不動産 | サービス業 |
|------|----|------|------|------|---------------|--------|------------|-----------|-------|
| 1997 | 4 | 0.26 | 0.57 | 0.17 | 0.04 | 0.18 | 0.23 | 0.15 | 0.28 |
| | 5 | 0.14 | 0.32 | 0.12 | 0.01 | 0.09 | 0.17 | 0.07 | 0.12 |
| | 6 | 0.13 | 0.28 | 0.10 | 0.01 | 0.09 | 0.16 | 0.08 | 0.11 |
| | 7 | 0.14 | 0.27 | 0.12 | 0.01 | 0.11 | 0.18 | 0.09 | 0.13 |
| | 8 | 0.12 | 0.24 | 0.10 | 0.01 | 0.09 | 0.16 | 0.07 | 0.10 |
| | 9 | 0.13 | 0.26 | 0.11 | 0.02 | 0.09 | 0.18 | 0.07 | 0.11 |
| | 10 | 0.15 | 0.27 | 0.13 | 0.00 | 0.11 | 0.18 | 0.14 | 0.14 |
| | 11 | 0.12 | 0.27 | 0.11 | 0.01 | 0.07 | 0.14 | 0.07 | 0.10 |
| | 12 | 0.20 | 0.77 | 0.14 | 0.01 | 0.10 | 0.18 | 0.08 | 0.13 |
| | 1 | 0.25 | 0.82 | 0.20 | 0.00 | 0.15 | 0.23 | 0.20 | 0.17 |
| | 2 | 0.19 | 0.40 | 0.16 | 0.01 | 0.14 | 0.21 | 0.27 | 0.13 |
| | 3 | 0.25 | 0.54 | 0.22 | 0.01 | 0.16 | 0.30 | 0.29 | 0.18 |
| 1998 | 4 | 0.38 | 0.84 | 0.30 | 0.02 | 0.28 | 0.34 | 0.45 | 0.35 |
| | 5 | 0.21 | 0.46 | 0.20 | 0.01 | 0.15 | 0.22 | 0.14 | 0.15 |
| | 6 | 0.22 | 0.42 | 0.22 | 0.01 | 0.17 | 0.24 | 0.11 | 0.16 |
| | 7 | 0.23 | 0.44 | 0.25 | 0.05 | 0.17 | 0.25 | 0.14 | 0.18 |
| | 8 | 0.21 | 0.38 | 0.22 | 0.01 | 0.14 | 0.25 | 0.11 | 0.14 |
| | 9 | 0.21 | 0.35 | 0.23 | 0.01 | 0.15 | 0.27 | 0.14 | 0.15 |
| | 10 | 0.25 | 0.34 | 0.28 | 0.02 | 0.19 | 0.29 | 0.21 | 0.19 |
| | 11 | 0.20 | 0.28 | 0.23 | 0.02 | 0.15 | 0.21 | 0.21 | 0.16 |
| | 12 | 0.25 | 0.75 | 0.25 | 0.02 | 0.15 | 0.21 | 0.12 | 0.17 |
| | 1 | 0.29 | 0.75 | 0.28 | 0.01 | 0.19 | 0.28 | 0.18 | 0.21 |
| | 2 | 0.19 | 0.38 | 0.19 | 0.02 | 0.14 | 0.24 | 0.11 | 0.14 |
| | 3 | 0.28 | 0.53 | 0.30 | 0.01 | 0.19 | 0.31 | 0.17 | 0.20 |
| 1999 | 4 | 0.45 | 0.93 | 0.40 | 0.05 | 0.32 | 0.44 | 0.34 | 0.42 |
| | 5 | 0.22 | 0.45 | 0.23 | 0.01 | 0.15 | 0.23 | 0.15 | 0.17 |
| | 6 | 0.22 | 0.44 | 0.22 | 0.01 | 0.15 | 0.25 | 0.13 | 0.16 |
| | 7 | 0.24 | 0.39 | 0.26 | 0.04 | 0.20 | 0.25 | 0.15 | 0.18 |
| | 8 | 0.20 | 0.37 | 0.21 | 0.03 | 0.15 | 0.24 | 0.13 | 0.16 |
| | 9 | 0.20 | 0.33 | 0.21 | 0.01 | 0.15 | 0.26 | 0.11 | 0.15 |
| | 10 | 0.23 | 0.32 | 0.26 | 0.01 | 0.19 | 0.27 | 0.14 | 0.18 |
| | 11 | 0.18 | 0.30 | 0.18 | 0.01 | 0.13 | 0.21 | 0.10 | 0.15 |
| | 12 | 0.24 | 0.79 | 0.21 | 0.01 | 0.13 | 0.21 | 0.09 | 0.16 |
| | 1 | 0.26 | 0.75 | 0.23 | 0.04 | 0.18 | 0.27 | 0.12 | 0.19 |
| | 2 | 0.19 | 0.44 | 0.17 | 0.03 | 0.14 | 0.24 | 0.10 | 0.14 |
| | 3 | 0.24 | 0.55 | 0.22 | 0.02 | 0.17 | 0.31 | 0.14 | 0.18 |
| 2000 | 4 | 0.39 | 0.82 | 0.31 | 0.04 | 0.30 | 0.36 | 0.30 | 0.40 |
| | 5 | 0.20 | 0.48 | 0.19 | 0.03 | 0.15 | 0.21 | 0.12 | 0.16 |
| | 6 | 0.20 | 0.44 | 0.19 | 0.01 | 0.15 | 0.22 | 0.14 | 0.15 |
| | 7 | 0.20 | 0.39 | 0.18 | 0.02 | 0.16 | 0.23 | 0.14 | 0.18 |
| | 8 | 0.19 | 0.34 | 0.19 | 0.01 | 0.13 | 0.24 | 0.12 | 0.14 |
| | 9 | 0.19 | 0.31 | 0.17 | 0.01 | 0.14 | 0.26 | 0.13 | 0.15 |
| | 10 | 0.21 | 0.34 | 0.19 | 0.02 | 0.16 | 0.26 | 0.18 | 0.20 |
| | 11 | 0.17 | 0.30 | 0.16 | 0.01 | 0.11 | 0.22 | 0.10 | 0.14 |
| | 12 | 0.23 | 0.81 | 0.20 | 0.01 | 0.11 | 0.22 | 0.10 | 0.15 |
| | 1 | 0.27 | 0.70 | 0.21 | 0.03 | 0.18 | 0.33 | 0.25 | 0.17 |
| | 2 | 0.20 | 0.41 | 0.16 | 0.01 | 0.12 | 0.25 | 0.33 | 0.13 |
| | 3 | 0.26 | 0.57 | 0.26 | 0.16 | 0.19 | 0.34 | 0.14 | 0.18 |

資料：「雇用保険事業月報」

○ 事業主都合離職動向指標

1) 産業別（月次） つづき

（単位：％）

| 年度 | 月 | 産業計 | 建設業 | 製造業 | 電気・ガス・熱供給・水道業 | 運輸・通信業 | 卸売・小売業、飲食店 | 金融・保険、不動産 | サービス業 |
|------|------|------|------|------|---------------|--------|------------|-----------|-------|
| 2001 | 4 | 0.43 | 0.80 | 0.36 | 0.06 | 0.46 | 0.38 | 0.50 | 0.40 |
| | 5 | 0.23 | 0.45 | 0.22 | 0.01 | 0.15 | 0.27 | 0.19 | 0.18 |
| | 6 | 0.21 | 0.40 | 0.24 | 0.01 | 0.14 | 0.23 | 0.13 | 0.15 |
| | 7 | 0.24 | 0.43 | 0.29 | 0.02 | 0.17 | 0.24 | 0.11 | 0.18 |
| | 8 | 0.22 | 0.36 | 0.27 | 0.09 | 0.17 | 0.24 | 0.10 | 0.15 |
| | 9 | 0.22 | 0.32 | 0.31 | 0.01 | 0.14 | 0.25 | 0.10 | 0.15 |
| | 10 | 0.30 | 0.38 | 0.47 | 0.02 | 0.19 | 0.30 | 0.16 | 0.20 |
| | 11 | 0.26 | 0.37 | 0.37 | 0.02 | 0.16 | 0.26 | 0.10 | 0.17 |
| | 12 | 0.29 | 0.75 | 0.41 | 0.01 | 0.16 | 0.23 | 0.13 | 0.17 |
| | 1 | 0.36 | 0.78 | 0.48 | 0.01 | 0.22 | 0.32 | 0.15 | 0.22 |
| | 2 | 0.29 | 0.49 | 0.32 | 0.04 | 0.17 | 0.48 | 0.12 | 0.15 |
| | 3 | 0.31 | 0.59 | 0.42 | 0.03 | 0.23 | 0.34 | 0.20 | 0.18 |
| | 2002 | 4 | 0.57 | 1.06 | 0.72 | 0.09 | 0.41 | 0.46 | 0.47 |
| 5 | | 0.28 | 0.63 | 0.29 | 0.03 | 0.33 | 0.27 | 0.18 | 0.19 |
| 6 | | 0.24 | 0.61 | 0.23 | 0.06 | 0.17 | 0.25 | 0.19 | 0.17 |
| 7 | | 0.28 | 0.55 | 0.33 | 0.04 | 0.21 | 0.27 | 0.19 | 0.21 |
| 8 | | 0.20 | 0.39 | 0.21 | 0.01 | 0.15 | 0.23 | 0.15 | 0.15 |
| 9 | | 0.23 | 0.40 | 0.24 | 0.01 | 0.14 | 0.31 | 0.13 | 0.16 |

資料：「雇用保険事業月報」

○ 事業主都合離職動向指標

1) 産業別（月次） つづき

（単位：％）

| 年度 | 月 | 産業計 | 建設業 | 製造業 | 電気・ガス・熱供給・水道業 | 情報通信業 | 運輸業 | 卸売・小売業 | 金融・保険業 | 不動産業 | 飲食店、宿泊業 | 医療、福祉 | 教育、学習支援業 | 複合サービス事業 | サービス業 |
|------|----|------|------|------|---------------|-------|------|--------|--------|------|---------|-------|----------|----------|-------|
| 2002 | 10 | 0.25 | 0.41 | 0.30 | 0.02 | 0.19 | 0.18 | 0.27 | 0.12 | 0.35 | 0.34 | 0.08 | 0.07 | 0.10 | 0.28 |
| | 11 | 0.20 | 0.36 | 0.26 | 0.01 | 0.15 | 0.13 | 0.21 | 0.08 | 0.24 | 0.29 | 0.06 | 0.03 | 0.08 | 0.20 |
| | 12 | 0.22 | 0.76 | 0.23 | 0.01 | 0.13 | 0.13 | 0.19 | 0.08 | 0.24 | 0.30 | 0.06 | 0.05 | 0.06 | 0.20 |
| 2003 | 1 | 0.27 | 0.77 | 0.27 | 0.01 | 0.16 | 0.20 | 0.26 | 0.18 | 0.28 | 0.35 | 0.08 | 0.05 | 0.11 | 0.25 |
| | 2 | 0.20 | 0.47 | 0.19 | 0.01 | 0.12 | 0.13 | 0.26 | 0.07 | 0.34 | 0.31 | 0.06 | 0.04 | 0.09 | 0.19 |
| | 3 | 0.25 | 0.60 | 0.23 | 0.02 | 0.15 | 0.18 | 0.30 | 0.19 | 0.31 | 0.41 | 0.08 | 0.07 | 0.11 | 0.22 |
| 2003 | 4 | 0.44 | 1.05 | 0.36 | 0.14 | 0.29 | 0.29 | 0.37 | 0.30 | 0.58 | 0.56 | 0.25 | 0.47 | 0.60 | 0.54 |
| | 5 | 0.22 | 0.58 | 0.21 | 0.02 | 0.14 | 0.17 | 0.23 | 0.06 | 0.27 | 0.33 | 0.08 | 0.07 | 0.10 | 0.24 |
| | 6 | 0.21 | 0.51 | 0.19 | 0.02 | 0.13 | 0.16 | 0.23 | 0.11 | 0.25 | 0.31 | 0.07 | 0.06 | 0.14 | 0.24 |
| | 7 | 0.22 | 0.50 | 0.21 | 0.02 | 0.16 | 0.16 | 0.24 | 0.12 | 0.30 | 0.33 | 0.07 | 0.06 | 0.09 | 0.26 |
| | 8 | 0.17 | 0.33 | 0.18 | 0.01 | 0.11 | 0.12 | 0.19 | 0.06 | 0.22 | 0.25 | 0.07 | 0.05 | 0.08 | 0.19 |
| | 9 | 0.18 | 0.34 | 0.16 | 0.01 | 0.12 | 0.13 | 0.25 | 0.10 | 0.25 | 0.36 | 0.08 | 0.04 | 0.09 | 0.19 |
| | 10 | 0.22 | 0.38 | 0.21 | 0.01 | 0.17 | 0.18 | 0.28 | 0.17 | 0.31 | 0.33 | 0.08 | 0.05 | 0.07 | 0.24 |
| | 11 | 0.14 | 0.29 | 0.13 | 0.00 | 0.12 | 0.12 | 0.16 | 0.05 | 0.21 | 0.24 | 0.06 | 0.05 | 0.04 | 0.16 |
| | 12 | 0.18 | 0.67 | 0.15 | 0.02 | 0.14 | 0.13 | 0.16 | 0.05 | 0.24 | 0.28 | 0.06 | 0.07 | 0.06 | 0.18 |
| | 1 | 0.22 | 0.65 | 0.20 | 0.00 | 0.15 | 0.21 | 0.22 | 0.10 | 0.27 | 0.32 | 0.08 | 0.05 | 0.07 | 0.22 |
| | 2 | 0.15 | 0.40 | 0.13 | 0.01 | 0.10 | 0.12 | 0.19 | 0.07 | 0.17 | 0.31 | 0.05 | 0.04 | 0.07 | 0.16 |
| | 3 | 0.21 | 0.53 | 0.18 | 0.01 | 0.12 | 0.18 | 0.26 | 0.10 | 0.25 | 0.32 | 0.07 | 0.06 | 0.11 | 0.20 |

資料：「雇用保険事業月報」

○ 事業主都合離職動向指標

1) 産業別（月次） つづき

（単位：％）

| 年度 | 月 | 産業計 | 建設業 | 製造業 | 電気・ガス・熱供給・水道業 | 情報通信業 | 運輸業 | 卸売・小売業 | 金融・保険業 | 不動産業 | 飲食店、宿泊業 | 医療、福祉 | 教育、学習支援業 | 複合サービス事業 | サービス業 |
|------|----|------|------|------|---------------|-------|------|--------|--------|------|---------|-------|----------|----------|-------|
| 2004 | 4 | 0.38 | 0.91 | 0.27 | 0.07 | 0.25 | 0.27 | 0.33 | 0.30 | 0.50 | 0.60 | 0.24 | 0.44 | 0.45 | 0.48 |
| | 5 | 0.16 | 0.49 | 0.14 | 0.02 | 0.10 | 0.12 | 0.16 | 0.06 | 0.18 | 0.27 | 0.06 | 0.06 | 0.14 | 0.20 |
| | 6 | 0.16 | 0.45 | 0.13 | 0.02 | 0.10 | 0.13 | 0.20 | 0.04 | 0.19 | 0.24 | 0.06 | 0.04 | 0.09 | 0.18 |
| | 7 | 0.18 | 0.42 | 0.16 | 0.06 | 0.12 | 0.14 | 0.20 | 0.05 | 0.24 | 0.23 | 0.08 | 0.05 | 0.09 | 0.21 |
| | 8 | 0.15 | 0.32 | 0.12 | 0.01 | 0.16 | 0.12 | 0.18 | 0.04 | 0.20 | 0.19 | 0.06 | 0.04 | 0.06 | 0.16 |
| | 9 | 0.15 | 0.28 | 0.14 | 0.01 | 0.11 | 0.11 | 0.20 | 0.04 | 0.19 | 0.27 | 0.06 | 0.04 | 0.07 | 0.16 |
| | 10 | 0.17 | 0.28 | 0.17 | 0.01 | 0.14 | 0.11 | 0.21 | 0.07 | 0.29 | 0.28 | 0.08 | 0.06 | 0.06 | 0.21 |
| | 11 | 0.13 | 0.24 | 0.12 | 0.01 | 0.08 | 0.10 | 0.15 | 0.05 | 0.17 | 0.26 | 0.06 | 0.03 | 0.06 | 0.17 |
| | 12 | 0.16 | 0.52 | 0.15 | 0.01 | 0.08 | 0.09 | 0.14 | 0.05 | 0.17 | 0.23 | 0.06 | 0.03 | 0.07 | 0.18 |
| | 1 | 0.17 | 0.53 | 0.16 | 0.01 | 0.10 | 0.10 | 0.17 | 0.05 | 0.19 | 0.25 | 0.08 | 0.04 | 0.08 | 0.20 |
| | 2 | 0.14 | 0.32 | 0.12 | 0.01 | 0.08 | 0.10 | 0.18 | 0.03 | 0.17 | 0.25 | 0.05 | 0.04 | 0.06 | 0.14 |
| | 3 | 0.18 | 0.42 | 0.16 | 0.01 | 0.09 | 0.12 | 0.23 | 0.07 | 0.20 | 0.31 | 0.08 | 0.06 | 0.09 | 0.19 |
| 2005 | 4 | 0.33 | 0.65 | 0.28 | 0.10 | 0.18 | 0.27 | 0.30 | 0.14 | 0.41 | 0.50 | 0.21 | 0.37 | 0.38 | 0.42 |
| | 5 | 0.15 | 0.39 | 0.12 | 0.01 | 0.11 | 0.11 | 0.19 | 0.04 | 0.17 | 0.25 | 0.07 | 0.04 | 0.08 | 0.18 |
| | 6 | 0.15 | 0.37 | 0.13 | 0.02 | 0.10 | 0.11 | 0.19 | 0.04 | 0.19 | 0.27 | 0.06 | 0.04 | 0.13 | 0.18 |
| | 7 | 0.15 | 0.32 | 0.13 | 0.06 | 0.11 | 0.12 | 0.18 | 0.06 | 0.21 | 0.25 | 0.07 | 0.03 | 0.07 | 0.19 |
| | 8 | 0.14 | 0.28 | 0.12 | 0.08 | 0.08 | 0.10 | 0.18 | 0.06 | 0.17 | 0.22 | 0.06 | 0.03 | 0.05 | 0.16 |
| | 9 | 0.15 | 0.27 | 0.13 | 0.01 | 0.08 | 0.12 | 0.24 | 0.05 | 0.17 | 0.28 | 0.07 | 0.03 | 0.05 | 0.16 |
| | 10 | 0.17 | 0.27 | 0.16 | 0.01 | 0.11 | 0.13 | 0.20 | 0.10 | 0.20 | 0.29 | 0.07 | 0.05 | 0.06 | 0.21 |
| | 11 | 0.13 | 0.24 | 0.11 | 0.02 | 0.09 | 0.10 | 0.18 | 0.07 | 0.18 | 0.22 | 0.05 | 0.03 | 0.06 | 0.15 |
| | 12 | 0.16 | 0.54 | 0.12 | 0.01 | 0.08 | 0.09 | 0.21 | 0.14 | 0.20 | 0.29 | 0.06 | 0.04 | 0.07 | 0.16 |
| | 1 | 0.16 | 0.46 | 0.13 | 0.01 | 0.10 | 0.10 | 0.18 | 0.05 | 0.16 | 0.25 | 0.07 | 0.03 | 0.06 | 0.17 |
| | 2 | 0.14 | 0.32 | 0.12 | 0.01 | 0.07 | 0.09 | 0.20 | 0.05 | 0.16 | 0.24 | 0.05 | 0.03 | 0.06 | 0.15 |
| | 3 | 0.17 | 0.40 | 0.15 | 0.01 | 0.09 | 0.14 | 0.23 | 0.05 | 0.18 | 0.37 | 0.07 | 0.05 | 0.10 | 0.17 |

資料：「雇用保険事業月報」

○ 事業主都合離職動向指標

2) 男女年齡階級別 (年次)

男女計

(單位：%)

| 年度 | 年齡計 | -19歲 | 20-24歲 | 25-29歲 | 30-34歲 | 35-39歲 | 40-44歲 | 45-49歲 | 50-54歲 | 55-59歲 | 60-64歲 | 65歲- |
|------|-----|------|--------|--------|--------|--------|--------|--------|--------|--------|--------|------|
| 1991 | 1.1 | 0.5 | 0.7 | 0.8 | 0.8 | 0.9 | 1.0 | 1.0 | 1.3 | 1.9 | 3.4 | 3.8 |
| 1992 | 1.5 | 0.8 | 1.0 | 1.1 | 1.2 | 1.2 | 1.3 | 1.4 | 1.6 | 2.4 | 4.2 | 4.6 |
| 1993 | 1.9 | 1.0 | 1.3 | 1.5 | 1.5 | 1.5 | 1.6 | 1.7 | 2.1 | 2.9 | 5.4 | 6.0 |
| 1994 | 1.9 | 1.0 | 1.1 | 1.3 | 1.4 | 1.4 | 1.6 | 1.8 | 2.1 | 2.9 | 5.4 | 6.1 |
| 1995 | 1.9 | 1.1 | 1.1 | 1.3 | 1.3 | 1.4 | 1.6 | 1.8 | 2.0 | 2.8 | 5.5 | 6.2 |
| 1996 | 1.8 | 1.2 | 1.1 | 1.2 | 1.3 | 1.4 | 1.5 | 1.7 | 1.9 | 2.6 | 5.2 | 6.0 |
| 1997 | 2.1 | 1.3 | 1.4 | 1.5 | 1.6 | 1.6 | 1.8 | 2.0 | 2.2 | 2.9 | 6.0 | 6.8 |
| 1998 | 2.9 | 1.9 | 2.0 | 2.1 | 2.2 | 2.2 | 2.5 | 2.8 | 3.2 | 4.4 | 7.2 | 8.3 |
| 1999 | 2.9 | 1.9 | 2.0 | 2.0 | 2.1 | 2.2 | 2.4 | 2.9 | 3.3 | 4.6 | 6.9 | 7.1 |
| 2000 | 2.7 | 2.0 | 1.9 | 2.0 | 2.1 | 2.1 | 2.3 | 2.7 | 3.0 | 4.0 | 6.5 | 6.5 |
| 2001 | 3.4 | 2.9 | 2.5 | 2.4 | 2.6 | 2.7 | 2.9 | 3.5 | 4.0 | 5.3 | 6.3 | 6.7 |
| 2002 | 3.2 | 2.2 | 2.1 | 2.2 | 2.4 | 2.5 | 2.7 | 3.2 | 4.0 | 5.2 | 6.1 | 6.7 |
| 2003 | 2.6 | 2.0 | 1.8 | 1.9 | 2.0 | 2.1 | 2.2 | 2.6 | 3.1 | 3.7 | 5.0 | 5.8 |
| 2004 | 2.1 | 1.7 | 1.6 | 1.6 | 1.7 | 1.7 | 1.8 | 2.1 | 2.5 | 3.0 | 4.0 | 4.8 |
| 2005 | 2.0 | 1.5 | 1.5 | 1.5 | 1.6 | 1.6 | 1.8 | 2.0 | 2.4 | 2.9 | 3.6 | 4.2 |

男性

(單位：%)

| 年度 | 年齡計 | -19歲 | 20-24歲 | 25-29歲 | 30-34歲 | 35-39歲 | 40-44歲 | 45-49歲 | 50-54歲 | 55-59歲 | 60-64歲 | 65歲- |
|------|-----|------|--------|--------|--------|--------|--------|--------|--------|--------|--------|------|
| 1991 | 1.0 | 0.6 | 0.6 | 0.7 | 0.7 | 0.8 | 0.9 | 0.9 | 1.1 | 1.7 | 3.4 | 4.0 |
| 1992 | 1.3 | 0.8 | 1.0 | 0.9 | 1.0 | 1.1 | 1.1 | 1.1 | 1.3 | 2.0 | 4.1 | 4.8 |
| 1993 | 1.7 | 1.0 | 1.2 | 1.2 | 1.2 | 1.3 | 1.4 | 1.4 | 1.7 | 2.6 | 5.3 | 6.3 |
| 1994 | 1.7 | 1.0 | 1.1 | 1.1 | 1.2 | 1.2 | 1.4 | 1.5 | 1.8 | 2.6 | 5.3 | 6.3 |
| 1995 | 1.7 | 1.1 | 1.0 | 1.1 | 1.1 | 1.2 | 1.4 | 1.5 | 1.7 | 2.5 | 5.3 | 6.4 |
| 1996 | 1.6 | 1.2 | 1.1 | 1.0 | 1.1 | 1.2 | 1.4 | 1.5 | 1.7 | 2.3 | 5.0 | 6.2 |
| 1997 | 2.0 | 1.4 | 1.3 | 1.3 | 1.3 | 1.4 | 1.6 | 1.8 | 1.9 | 2.7 | 6.0 | 7.0 |
| 1998 | 2.8 | 2.1 | 2.0 | 1.8 | 1.9 | 2.0 | 2.3 | 2.6 | 3.0 | 4.2 | 7.1 | 8.5 |
| 1999 | 2.8 | 2.0 | 2.0 | 1.9 | 1.9 | 2.0 | 2.3 | 2.7 | 3.2 | 4.6 | 6.8 | 7.4 |
| 2000 | 2.6 | 2.1 | 2.0 | 1.8 | 1.8 | 1.9 | 2.1 | 2.5 | 2.8 | 3.7 | 6.2 | 6.7 |
| 2001 | 3.2 | 3.2 | 2.7 | 2.3 | 2.3 | 2.4 | 2.7 | 3.1 | 3.7 | 5.0 | 6.2 | 6.9 |
| 2002 | 3.2 | 2.4 | 2.2 | 2.1 | 2.2 | 2.3 | 2.6 | 3.2 | 4.1 | 5.4 | 5.9 | 7.0 |
| 2003 | 2.6 | 2.2 | 2.0 | 1.8 | 1.9 | 2.0 | 2.1 | 2.5 | 3.1 | 3.7 | 4.8 | 6.0 |
| 2004 | 2.1 | 1.7 | 1.7 | 1.5 | 1.5 | 1.6 | 1.7 | 2.1 | 2.5 | 2.9 | 3.8 | 4.8 |
| 2005 | 1.9 | 1.4 | 1.5 | 1.4 | 1.4 | 1.5 | 1.6 | 1.9 | 2.3 | 2.8 | 3.3 | 4.1 |

女性

(單位：%)

| 年度 | 年齡計 | -19歲 | 20-24歲 | 25-29歲 | 30-34歲 | 35-39歲 | 40-44歲 | 45-49歲 | 50-54歲 | 55-59歲 | 60-64歲 | 65歲- |
|------|-----|------|--------|--------|--------|--------|--------|--------|--------|--------|--------|------|
| 1991 | 1.3 | 0.5 | 0.7 | 1.0 | 1.2 | 1.2 | 1.2 | 1.4 | 1.7 | 2.5 | 3.6 | 3.3 |
| 1992 | 1.8 | 0.7 | 1.1 | 1.5 | 1.7 | 1.7 | 1.8 | 1.9 | 2.2 | 3.0 | 4.4 | 4.0 |
| 1993 | 2.3 | 0.9 | 1.3 | 1.9 | 2.1 | 2.1 | 2.2 | 2.4 | 2.9 | 3.8 | 5.7 | 5.3 |
| 1994 | 2.2 | 0.9 | 1.2 | 1.8 | 2.0 | 2.0 | 2.1 | 2.4 | 2.9 | 3.6 | 5.7 | 5.3 |
| 1995 | 2.2 | 1.0 | 1.1 | 1.6 | 2.0 | 2.0 | 2.1 | 2.4 | 2.7 | 3.6 | 5.9 | 5.7 |
| 1996 | 2.1 | 1.1 | 1.2 | 1.5 | 1.9 | 1.9 | 1.9 | 2.2 | 2.5 | 3.2 | 5.6 | 5.6 |
| 1997 | 2.3 | 1.2 | 1.4 | 1.7 | 2.1 | 2.0 | 2.1 | 2.3 | 2.7 | 3.5 | 6.2 | 6.2 |
| 1998 | 3.1 | 1.7 | 2.0 | 2.4 | 2.9 | 2.8 | 2.9 | 3.2 | 3.7 | 4.8 | 7.4 | 7.5 |
| 1999 | 3.0 | 1.7 | 1.9 | 2.3 | 2.7 | 2.6 | 2.7 | 3.1 | 3.5 | 4.5 | 7.0 | 6.4 |
| 2000 | 3.0 | 1.8 | 1.9 | 2.3 | 2.6 | 2.6 | 2.7 | 3.1 | 3.5 | 4.5 | 7.2 | 6.1 |
| 2001 | 3.6 | 2.6 | 2.2 | 2.6 | 3.1 | 3.3 | 3.5 | 4.1 | 4.6 | 5.7 | 6.7 | 6.1 |
| 2002 | 3.2 | 2.0 | 1.9 | 2.3 | 2.8 | 3.0 | 2.9 | 3.3 | 3.9 | 4.8 | 6.3 | 6.1 |
| 2003 | 2.6 | 1.8 | 1.6 | 1.9 | 2.3 | 2.4 | 2.4 | 2.6 | 3.1 | 3.7 | 5.4 | 5.4 |
| 2004 | 2.2 | 1.6 | 1.5 | 1.6 | 1.9 | 2.0 | 2.1 | 2.2 | 2.6 | 3.1 | 4.5 | 4.7 |
| 2005 | 2.2 | 1.7 | 1.4 | 1.6 | 1.8 | 2.0 | 2.0 | 2.2 | 2.6 | 3.1 | 4.2 | 4.2 |

資料：「雇用保險事業年報」

○ 事業主都合離職動向指標

3) 地域ブロック別（年次）

（単位：％）

| | 全国計 | 北海道 | 東北 | 南関東 | 北関東 甲信越 | 北陸 | 東海 | 近畿 | 中国 | 四国 | 九州 |
|------|-----|-----|-----|-----|------------|-----|-----|-----|-----|-----|-----|
| 1991 | 1.1 | 2.3 | 2.8 | 0.9 | 0.7 | 1.4 | 0.7 | 0.9 | 0.9 | 1.4 | 1.4 |
| 1992 | 1.5 | 2.6 | 3.1 | 1.3 | 1.1 | 1.8 | 0.9 | 1.3 | 1.2 | 1.6 | 1.7 |
| 1993 | 1.9 | 3.0 | 3.5 | 1.8 | 1.5 | 2.1 | 1.5 | 1.8 | 1.5 | 1.9 | 1.9 |
| 1994 | 1.9 | 2.9 | 3.2 | 1.8 | 1.4 | 2.0 | 1.4 | 1.7 | 1.6 | 1.9 | 2.0 |
| 1995 | 1.9 | 2.8 | 3.2 | 1.8 | 1.4 | 2.0 | 1.3 | 1.6 | 1.6 | 1.9 | 2.2 |
| 1996 | 1.8 | 3.1 | 3.1 | 1.7 | 1.3 | 1.9 | 1.2 | 1.6 | 1.5 | 1.9 | 2.1 |
| 1997 | 2.1 | 4.1 | 3.4 | 1.9 | 1.5 | 2.3 | 1.4 | 1.9 | 1.8 | 2.2 | 2.4 |
| 1998 | 2.9 | 4.5 | 4.4 | 2.7 | 2.2 | 3.4 | 2.1 | 3.0 | 2.6 | 2.9 | 3.2 |
| 1999 | 2.9 | 3.9 | 4.1 | 2.7 | 2.3 | 3.2 | 2.2 | 2.9 | 2.7 | 2.9 | 3.2 |
| 2000 | 2.7 | 4.1 | 4.1 | 2.4 | 2.0 | 2.9 | 2.0 | 2.9 | 2.5 | 3.2 | 3.1 |
| 2001 | 3.4 | 4.2 | 5.7 | 2.8 | 3.3 | 3.8 | 2.4 | 3.5 | 3.1 | 3.6 | 4.0 |
| 2002 | 3.2 | 4.3 | 4.6 | 2.9 | 3.2 | 3.5 | 2.2 | 3.3 | 2.9 | 3.5 | 3.4 |
| 2003 | 2.6 | 3.8 | 3.9 | 2.3 | 2.2 | 2.6 | 1.8 | 2.7 | 2.2 | 3.0 | 3.0 |
| 2004 | 2.1 | 3.5 | 3.4 | 1.8 | 1.7 | 2.1 | 1.4 | 2.2 | 2.0 | 2.7 | 2.6 |
| 2005 | 2.0 | 3.4 | 3.2 | 1.7 | 1.7 | 2.0 | 1.4 | 2.1 | 2.0 | 2.4 | 2.4 |

資料：「雇用保険事業年報」

○ 事業主都合離職動向指標

3) 地域ブロック別（月次）

（単位：％）

| 年度 | 月 | 全国計 | 北海道 | 東北 | 南関東 | 北関東 甲信越 | 北陸 | 東海 | 近畿 | 中国 | 四国 | 九州 |
|------|----|------|------|------|------|------------|------|------|------|------|------|------|
| 1997 | 4 | 0.26 | 0.45 | 0.46 | 0.24 | 0.18 | 0.20 | 0.17 | 0.21 | 0.23 | 0.29 | 0.37 |
| | 5 | 0.14 | 0.22 | 0.19 | 0.14 | 0.10 | 0.13 | 0.10 | 0.13 | 0.12 | 0.17 | 0.20 |
| | 6 | 0.13 | 0.19 | 0.16 | 0.12 | 0.10 | 0.11 | 0.08 | 0.13 | 0.12 | 0.14 | 0.19 |
| | 7 | 0.14 | 0.19 | 0.15 | 0.15 | 0.10 | 0.14 | 0.10 | 0.14 | 0.14 | 0.14 | 0.15 |
| | 8 | 0.12 | 0.18 | 0.11 | 0.12 | 0.09 | 0.11 | 0.10 | 0.12 | 0.11 | 0.14 | 0.15 |
| | 9 | 0.13 | 0.19 | 0.17 | 0.13 | 0.09 | 0.12 | 0.10 | 0.13 | 0.12 | 0.14 | 0.16 |
| | 10 | 0.15 | 0.22 | 0.15 | 0.16 | 0.10 | 0.12 | 0.11 | 0.15 | 0.16 | 0.18 | 0.19 |
| | 11 | 0.12 | 0.26 | 0.16 | 0.11 | 0.08 | 0.11 | 0.08 | 0.12 | 0.11 | 0.14 | 0.15 |
| | 12 | 0.20 | 0.69 | 0.61 | 0.13 | 0.13 | 0.32 | 0.11 | 0.14 | 0.13 | 0.16 | 0.14 |
| | 1 | 0.25 | 0.66 | 0.57 | 0.19 | 0.17 | 0.47 | 0.15 | 0.21 | 0.20 | 0.21 | 0.23 |
| | 2 | 0.19 | 0.42 | 0.29 | 0.18 | 0.14 | 0.22 | 0.12 | 0.18 | 0.14 | 0.19 | 0.18 |
| | 3 | 0.25 | 0.59 | 0.36 | 0.24 | 0.19 | 0.27 | 0.16 | 0.25 | 0.21 | 0.26 | 0.25 |
| 1998 | 4 | 0.38 | 0.74 | 0.58 | 0.35 | 0.28 | 0.38 | 0.24 | 0.33 | 0.34 | 0.39 | 0.50 |
| | 5 | 0.21 | 0.27 | 0.29 | 0.19 | 0.14 | 0.22 | 0.14 | 0.22 | 0.19 | 0.26 | 0.27 |
| | 6 | 0.22 | 0.24 | 0.26 | 0.20 | 0.16 | 0.25 | 0.16 | 0.24 | 0.19 | 0.25 | 0.27 |
| | 7 | 0.23 | 0.28 | 0.29 | 0.22 | 0.18 | 0.24 | 0.18 | 0.25 | 0.22 | 0.25 | 0.28 |
| | 8 | 0.21 | 0.21 | 0.23 | 0.21 | 0.15 | 0.20 | 0.16 | 0.23 | 0.20 | 0.20 | 0.26 |
| | 9 | 0.21 | 0.24 | 0.25 | 0.22 | 0.16 | 0.23 | 0.16 | 0.23 | 0.22 | 0.20 | 0.25 |
| | 10 | 0.25 | 0.26 | 0.26 | 0.27 | 0.19 | 0.24 | 0.18 | 0.26 | 0.22 | 0.27 | 0.27 |
| | 11 | 0.20 | 0.37 | 0.31 | 0.19 | 0.16 | 0.21 | 0.14 | 0.21 | 0.17 | 0.20 | 0.21 |
| | 12 | 0.25 | 0.56 | 0.69 | 0.18 | 0.20 | 0.42 | 0.17 | 0.22 | 0.19 | 0.22 | 0.19 |
| | 1 | 0.29 | 0.54 | 0.60 | 0.24 | 0.21 | 0.51 | 0.17 | 0.28 | 0.22 | 0.26 | 0.26 |
| | 2 | 0.19 | 0.35 | 0.31 | 0.18 | 0.16 | 0.22 | 0.14 | 0.19 | 0.17 | 0.18 | 0.20 |
| | 3 | 0.28 | 0.54 | 0.39 | 0.25 | 0.23 | 0.28 | 0.21 | 0.30 | 0.25 | 0.27 | 0.25 |
| 1999 | 4 | 0.45 | 0.60 | 0.62 | 0.45 | 0.34 | 0.42 | 0.33 | 0.45 | 0.41 | 0.44 | 0.54 |
| | 5 | 0.22 | 0.23 | 0.27 | 0.21 | 0.17 | 0.24 | 0.18 | 0.24 | 0.21 | 0.26 | 0.27 |
| | 6 | 0.22 | 0.21 | 0.23 | 0.21 | 0.19 | 0.20 | 0.17 | 0.23 | 0.20 | 0.26 | 0.27 |
| | 7 | 0.24 | 0.21 | 0.25 | 0.25 | 0.20 | 0.22 | 0.17 | 0.25 | 0.23 | 0.30 | 0.27 |
| | 8 | 0.20 | 0.18 | 0.21 | 0.19 | 0.17 | 0.19 | 0.18 | 0.24 | 0.21 | 0.21 | 0.25 |
| | 9 | 0.20 | 0.20 | 0.21 | 0.20 | 0.18 | 0.21 | 0.16 | 0.23 | 0.19 | 0.23 | 0.24 |
| | 10 | 0.23 | 0.22 | 0.21 | 0.24 | 0.20 | 0.23 | 0.20 | 0.24 | 0.25 | 0.20 | 0.26 |
| | 11 | 0.18 | 0.29 | 0.22 | 0.16 | 0.15 | 0.18 | 0.13 | 0.19 | 0.18 | 0.19 | 0.21 |
| | 12 | 0.24 | 0.55 | 0.67 | 0.17 | 0.17 | 0.38 | 0.15 | 0.19 | 0.19 | 0.18 | 0.19 |
| | 1 | 0.26 | 0.46 | 0.57 | 0.21 | 0.21 | 0.45 | 0.17 | 0.23 | 0.21 | 0.24 | 0.25 |
| | 2 | 0.19 | 0.37 | 0.33 | 0.17 | 0.12 | 0.21 | 0.13 | 0.19 | 0.19 | 0.18 | 0.20 |
| | 3 | 0.24 | 0.50 | 0.37 | 0.23 | 0.18 | 0.25 | 0.17 | 0.25 | 0.22 | 0.23 | 0.24 |
| 2000 | 4 | 0.39 | 0.61 | 0.60 | 0.37 | 0.29 | 0.35 | 0.27 | 0.36 | 0.37 | 0.41 | 0.51 |
| | 5 | 0.20 | 0.27 | 0.29 | 0.18 | 0.17 | 0.20 | 0.15 | 0.20 | 0.20 | 0.27 | 0.26 |
| | 6 | 0.20 | 0.23 | 0.23 | 0.19 | 0.15 | 0.18 | 0.14 | 0.21 | 0.19 | 0.33 | 0.26 |
| | 7 | 0.20 | 0.21 | 0.21 | 0.21 | 0.17 | 0.18 | 0.15 | 0.22 | 0.19 | 0.24 | 0.24 |
| | 8 | 0.19 | 0.20 | 0.21 | 0.18 | 0.14 | 0.16 | 0.16 | 0.21 | 0.19 | 0.23 | 0.24 |
| | 9 | 0.19 | 0.20 | 0.19 | 0.18 | 0.13 | 0.17 | 0.15 | 0.21 | 0.19 | 0.26 | 0.21 |
| | 10 | 0.21 | 0.24 | 0.23 | 0.22 | 0.15 | 0.19 | 0.16 | 0.24 | 0.20 | 0.26 | 0.25 |
| | 11 | 0.17 | 0.25 | 0.25 | 0.15 | 0.12 | 0.17 | 0.14 | 0.18 | 0.15 | 0.21 | 0.19 |
| | 12 | 0.23 | 0.50 | 0.68 | 0.16 | 0.15 | 0.35 | 0.14 | 0.19 | 0.17 | 0.22 | 0.22 |
| | 1 | 0.27 | 0.54 | 0.53 | 0.20 | 0.17 | 0.42 | 0.16 | 0.30 | 0.25 | 0.26 | 0.26 |
| | 2 | 0.20 | 0.35 | 0.30 | 0.16 | 0.13 | 0.21 | 0.13 | 0.26 | 0.20 | 0.19 | 0.20 |
| | 3 | 0.26 | 0.57 | 0.43 | 0.21 | 0.21 | 0.30 | 0.20 | 0.28 | 0.22 | 0.29 | 0.28 |

資料：「雇用保険事業月報」

○ 事業主都合離職動向指標

3) 地域ブロック別（月次） つづき

（単位：％）

| 年度 | 月 | 全国計 | 北海道 | 東北 | 南関東 | 北関東 甲信越 | 北陸 | 東海 | 近畿 | 中国 | 四国 | 九州 |
|------|----|------|------|------|------|------------|------|------|------|------|------|------|
| 2001 | 4 | 0.43 | 0.62 | 0.68 | 0.40 | 0.35 | 0.38 | 0.28 | 0.40 | 0.53 | 0.48 | 0.53 |
| | 5 | 0.23 | 0.25 | 0.38 | 0.19 | 0.18 | 0.29 | 0.16 | 0.25 | 0.17 | 0.30 | 0.28 |
| | 6 | 0.21 | 0.20 | 0.35 | 0.17 | 0.18 | 0.22 | 0.17 | 0.23 | 0.18 | 0.27 | 0.26 |
| | 7 | 0.24 | 0.21 | 0.33 | 0.20 | 0.21 | 0.26 | 0.18 | 0.26 | 0.22 | 0.33 | 0.29 |
| | 8 | 0.22 | 0.18 | 0.36 | 0.18 | 0.20 | 0.22 | 0.17 | 0.25 | 0.20 | 0.27 | 0.27 |
| | 9 | 0.22 | 0.19 | 0.33 | 0.20 | 0.23 | 0.22 | 0.16 | 0.25 | 0.22 | 0.25 | 0.28 |
| | 10 | 0.30 | 0.24 | 0.51 | 0.26 | 0.32 | 0.32 | 0.25 | 0.34 | 0.28 | 0.33 | 0.31 |
| | 11 | 0.26 | 0.29 | 0.42 | 0.21 | 0.32 | 0.26 | 0.18 | 0.27 | 0.22 | 0.26 | 0.30 |
| | 12 | 0.29 | 0.55 | 0.67 | 0.21 | 0.30 | 0.48 | 0.20 | 0.28 | 0.22 | 0.26 | 0.27 |
| | 1 | 0.36 | 0.63 | 0.78 | 0.27 | 0.39 | 0.57 | 0.21 | 0.36 | 0.36 | 0.31 | 0.30 |
| | 2 | 0.29 | 0.43 | 0.44 | 0.22 | 0.27 | 0.30 | 0.18 | 0.27 | 0.23 | 0.22 | 0.62 |
| | 3 | 0.31 | 0.53 | 0.50 | 0.29 | 0.34 | 0.34 | 0.24 | 0.32 | 0.25 | 0.29 | 0.30 |
| 2002 | 4 | 0.57 | 0.74 | 0.93 | 0.51 | 0.62 | 0.60 | 0.39 | 0.57 | 0.50 | 0.68 | 0.67 |
| | 5 | 0.28 | 0.28 | 0.39 | 0.24 | 0.27 | 0.31 | 0.19 | 0.31 | 0.23 | 0.36 | 0.34 |
| | 6 | 0.24 | 0.19 | 0.28 | 0.22 | 0.25 | 0.21 | 0.17 | 0.28 | 0.22 | 0.31 | 0.28 |
| | 7 | 0.28 | 0.24 | 0.35 | 0.27 | 0.32 | 0.23 | 0.20 | 0.27 | 0.27 | 0.30 | 0.33 |
| | 8 | 0.20 | 0.18 | 0.24 | 0.19 | 0.18 | 0.19 | 0.15 | 0.24 | 0.18 | 0.25 | 0.24 |
| | 9 | 0.23 | 0.23 | 0.26 | 0.21 | 0.24 | 0.21 | 0.16 | 0.29 | 0.21 | 0.25 | 0.25 |
| | 10 | 0.25 | 0.26 | 0.28 | 0.27 | 0.25 | 0.23 | 0.18 | 0.26 | 0.25 | 0.23 | 0.28 |
| | 11 | 0.20 | 0.31 | 0.26 | 0.20 | 0.26 | 0.21 | 0.15 | 0.19 | 0.19 | 0.18 | 0.20 |
| | 12 | 0.22 | 0.53 | 0.50 | 0.17 | 0.19 | 0.31 | 0.16 | 0.21 | 0.23 | 0.19 | 0.18 |
| | 1 | 0.27 | 0.51 | 0.51 | 0.23 | 0.26 | 0.43 | 0.17 | 0.25 | 0.23 | 0.25 | 0.24 |
| | 2 | 0.20 | 0.40 | 0.30 | 0.19 | 0.17 | 0.21 | 0.14 | 0.21 | 0.16 | 0.18 | 0.18 |
| | 3 | 0.25 | 0.54 | 0.34 | 0.21 | 0.23 | 0.30 | 0.18 | 0.26 | 0.22 | 0.28 | 0.24 |
| 2003 | 4 | 0.44 | 0.65 | 0.69 | 0.40 | 0.40 | 0.38 | 0.27 | 0.44 | 0.39 | 0.52 | 0.54 |
| | 5 | 0.22 | 0.27 | 0.31 | 0.19 | 0.19 | 0.22 | 0.16 | 0.25 | 0.19 | 0.31 | 0.29 |
| | 6 | 0.21 | 0.23 | 0.28 | 0.19 | 0.16 | 0.23 | 0.14 | 0.22 | 0.19 | 0.31 | 0.27 |
| | 7 | 0.22 | 0.22 | 0.26 | 0.21 | 0.20 | 0.22 | 0.17 | 0.26 | 0.21 | 0.27 | 0.25 |
| | 8 | 0.17 | 0.18 | 0.21 | 0.16 | 0.16 | 0.17 | 0.13 | 0.18 | 0.15 | 0.22 | 0.20 |
| | 9 | 0.18 | 0.22 | 0.23 | 0.17 | 0.14 | 0.17 | 0.13 | 0.20 | 0.18 | 0.22 | 0.22 |
| | 10 | 0.22 | 0.23 | 0.25 | 0.22 | 0.21 | 0.18 | 0.15 | 0.24 | 0.17 | 0.22 | 0.29 |
| | 11 | 0.14 | 0.24 | 0.20 | 0.13 | 0.13 | 0.13 | 0.10 | 0.14 | 0.13 | 0.15 | 0.17 |
| | 12 | 0.18 | 0.46 | 0.43 | 0.15 | 0.16 | 0.24 | 0.12 | 0.17 | 0.13 | 0.14 | 0.16 |
| | 1 | 0.22 | 0.44 | 0.44 | 0.19 | 0.18 | 0.35 | 0.14 | 0.22 | 0.20 | 0.21 | 0.21 |
| | 2 | 0.15 | 0.31 | 0.27 | 0.14 | 0.12 | 0.15 | 0.10 | 0.15 | 0.13 | 0.16 | 0.17 |
| | 3 | 0.21 | 0.45 | 0.34 | 0.18 | 0.16 | 0.19 | 0.15 | 0.23 | 0.17 | 0.22 | 0.22 |
| 2004 | 4 | 0.38 | 0.63 | 0.62 | 0.34 | 0.30 | 0.33 | 0.24 | 0.38 | 0.36 | 0.52 | 0.47 |
| | 5 | 0.16 | 0.21 | 0.25 | 0.14 | 0.13 | 0.15 | 0.12 | 0.19 | 0.16 | 0.22 | 0.22 |
| | 6 | 0.16 | 0.19 | 0.23 | 0.14 | 0.13 | 0.16 | 0.12 | 0.18 | 0.16 | 0.22 | 0.21 |
| | 7 | 0.18 | 0.24 | 0.22 | 0.15 | 0.15 | 0.19 | 0.13 | 0.19 | 0.16 | 0.24 | 0.25 |
| | 8 | 0.15 | 0.17 | 0.19 | 0.14 | 0.11 | 0.14 | 0.11 | 0.15 | 0.14 | 0.20 | 0.19 |
| | 9 | 0.15 | 0.18 | 0.17 | 0.14 | 0.13 | 0.11 | 0.10 | 0.16 | 0.17 | 0.20 | 0.19 |
| | 10 | 0.17 | 0.22 | 0.20 | 0.17 | 0.14 | 0.13 | 0.11 | 0.20 | 0.16 | 0.25 | 0.21 |
| | 11 | 0.13 | 0.21 | 0.21 | 0.11 | 0.10 | 0.17 | 0.09 | 0.13 | 0.12 | 0.16 | 0.17 |
| | 12 | 0.16 | 0.36 | 0.40 | 0.11 | 0.12 | 0.22 | 0.10 | 0.14 | 0.12 | 0.15 | 0.18 |
| | 1 | 0.17 | 0.36 | 0.40 | 0.13 | 0.13 | 0.24 | 0.11 | 0.17 | 0.14 | 0.19 | 0.18 |
| | 2 | 0.14 | 0.30 | 0.24 | 0.11 | 0.14 | 0.13 | 0.10 | 0.15 | 0.11 | 0.13 | 0.14 |
| | 3 | 0.18 | 0.48 | 0.31 | 0.15 | 0.15 | 0.14 | 0.11 | 0.19 | 0.16 | 0.19 | 0.18 |

資料：「雇用保険事業月報」

○ 事業主都合離職動向指標

3) 地域ブロック別（月次） つづき

（単位：％）

| 年度 | 月 | 全国計 | 北海道 | 東北 | 南関東 | 北関東 甲信越 | 北陸 | 東海 | 近畿 | 中国 | 四国 | 九州 |
|------|----|------|------|------|------|------------|------|------|------|------|------|------|
| 2005 | 4 | 0.33 | 0.60 | 0.57 | 0.29 | 0.30 | 0.30 | 0.21 | 0.32 | 0.34 | 0.47 | 0.39 |
| | 5 | 0.15 | 0.24 | 0.22 | 0.13 | 0.13 | 0.14 | 0.10 | 0.16 | 0.15 | 0.17 | 0.21 |
| | 6 | 0.15 | 0.19 | 0.22 | 0.13 | 0.12 | 0.15 | 0.12 | 0.17 | 0.15 | 0.20 | 0.20 |
| | 7 | 0.15 | 0.17 | 0.21 | 0.14 | 0.13 | 0.14 | 0.11 | 0.17 | 0.16 | 0.17 | 0.19 |
| | 8 | 0.14 | 0.18 | 0.19 | 0.12 | 0.12 | 0.13 | 0.09 | 0.15 | 0.14 | 0.15 | 0.18 |
| | 9 | 0.15 | 0.16 | 0.19 | 0.13 | 0.13 | 0.12 | 0.15 | 0.18 | 0.15 | 0.17 | 0.19 |
| | 10 | 0.17 | 0.23 | 0.22 | 0.16 | 0.15 | 0.17 | 0.11 | 0.18 | 0.15 | 0.21 | 0.19 |
| | 11 | 0.13 | 0.24 | 0.18 | 0.11 | 0.09 | 0.12 | 0.10 | 0.14 | 0.14 | 0.16 | 0.18 |
| | 12 | 0.16 | 0.38 | 0.38 | 0.14 | 0.11 | 0.18 | 0.09 | 0.15 | 0.15 | 0.17 | 0.17 |
| | 1 | 0.16 | 0.34 | 0.31 | 0.13 | 0.11 | 0.23 | 0.11 | 0.14 | 0.16 | 0.17 | 0.18 |
| | 2 | 0.14 | 0.32 | 0.20 | 0.12 | 0.15 | 0.14 | 0.09 | 0.13 | 0.11 | 0.13 | 0.16 |
| | 3 | 0.17 | 0.44 | 0.28 | 0.14 | 0.14 | 0.14 | 0.11 | 0.19 | 0.17 | 0.20 | 0.17 |

資料：「雇用保険事業月報」

○ 事業主都合離職動向指標

4) 都道府県別（年次）

（単位：％）

| 年度 | 1991 | 1992 | 1993 | 1994 | 1995 | 1996 | 1997 | 1998 | 1999 | 2000 | 2001 | 2002 | 2003 | 2004 | 2005 |
|-----|------|------|------|------|------|------|------|------|------|------|------|------|------|------|------|
| 全国計 | 1.1 | 1.5 | 1.9 | 1.9 | 1.9 | 1.8 | 2.1 | 2.9 | 2.9 | 2.7 | 3.4 | 3.2 | 2.6 | 2.1 | 2.0 |
| 北海道 | 2.3 | 2.6 | 3.0 | 2.9 | 2.8 | 3.1 | 4.1 | 4.5 | 3.9 | 4.1 | 4.2 | 4.3 | 3.8 | 3.5 | 3.4 |
| 青森 | 8.5 | 8.7 | 8.1 | 7.6 | 7.1 | 6.9 | 7.4 | 7.9 | 7.9 | 7.7 | 7.2 | 5.9 | 6.1 | 5.4 | 5.2 |
| 岩手 | 1.7 | 1.9 | 2.2 | 2.0 | 2.1 | 2.0 | 2.3 | 3.1 | 2.9 | 3.2 | 5.1 | 4.2 | 3.7 | 3.7 | 3.3 |
| 宮城 | 1.0 | 1.3 | 2.0 | 1.8 | 1.8 | 2.0 | 2.1 | 3.5 | 3.2 | 3.2 | 4.4 | 4.0 | 3.1 | 2.6 | 2.6 |
| 秋田 | 5.3 | 5.6 | 5.9 | 5.8 | 5.6 | 5.7 | 5.8 | 6.8 | 6.3 | 6.3 | 9.2 | 6.4 | 5.2 | 4.6 | 4.0 |
| 山形 | 2.2 | 2.6 | 2.8 | 2.6 | 2.8 | 2.6 | 2.7 | 4.0 | 3.4 | 3.7 | 6.3 | 4.7 | 3.6 | 3.0 | 2.7 |
| 福島 | 0.9 | 1.4 | 2.1 | 1.8 | 1.9 | 1.6 | 1.9 | 3.0 | 2.8 | 2.5 | 4.5 | 3.8 | 2.8 | 2.4 | 2.2 |
| 茨城 | 0.5 | 1.0 | 1.3 | 1.4 | 1.3 | 1.1 | 1.2 | 2.2 | 2.3 | 2.0 | 3.1 | 3.5 | 2.2 | 1.6 | 1.6 |
| 栃木 | 0.6 | 0.8 | 1.3 | 1.3 | 1.4 | 1.3 | 1.5 | 2.0 | 2.4 | 2.0 | 3.2 | 2.9 | 2.0 | 1.6 | 1.7 |
| 群馬 | 0.6 | 1.1 | 1.6 | 1.4 | 1.4 | 1.3 | 1.5 | 2.3 | 2.3 | 2.0 | 3.0 | 3.0 | 1.8 | 1.6 | 1.5 |
| 埼玉 | 0.8 | 1.4 | 1.9 | 1.8 | 1.8 | 1.7 | 1.9 | 3.0 | 2.7 | 2.3 | 2.9 | 2.7 | 2.1 | 1.7 | 1.6 |
| 千葉 | 0.8 | 1.1 | 1.7 | 1.6 | 1.7 | 1.7 | 1.8 | 2.6 | 2.7 | 2.5 | 3.1 | 3.0 | 2.2 | 1.8 | 1.7 |
| 東京 | 0.9 | 1.4 | 1.8 | 1.8 | 1.8 | 1.7 | 2.0 | 2.7 | 2.7 | 2.5 | 2.7 | 2.9 | 2.4 | 1.8 | 1.8 |
| 神奈川 | 0.8 | 1.3 | 1.8 | 1.7 | 1.7 | 1.6 | 1.6 | 2.5 | 2.7 | 2.3 | 2.9 | 3.1 | 2.2 | 1.9 | 1.6 |
| 新潟 | 1.4 | 1.8 | 2.0 | 1.9 | 2.0 | 1.9 | 2.6 | 3.6 | 3.7 | 3.1 | 4.2 | 3.6 | 2.8 | 2.2 | 1.9 |
| 富山 | 2.0 | 2.3 | 2.5 | 2.4 | 2.3 | 2.2 | 2.5 | 3.7 | 3.3 | 3.1 | 3.8 | 3.4 | 2.4 | 2.2 | 2.0 |
| 石川 | 1.3 | 1.6 | 2.1 | 2.0 | 1.9 | 1.8 | 2.0 | 3.1 | 2.6 | 2.5 | 3.3 | 3.3 | 2.3 | 2.0 | 2.0 |
| 福井 | 0.9 | 1.2 | 1.6 | 1.3 | 1.6 | 1.4 | 1.7 | 2.9 | 2.3 | 2.5 | 3.5 | 3.5 | 2.9 | 1.8 | 2.0 |
| 山梨 | 0.7 | 1.2 | 1.7 | 1.9 | 1.7 | 1.8 | 1.8 | 2.5 | 2.5 | 2.1 | 4.0 | 3.3 | 2.7 | 2.2 | 1.9 |
| 長野 | 0.9 | 1.2 | 1.6 | 1.4 | 1.4 | 1.5 | 1.6 | 2.4 | 2.1 | 1.9 | 3.6 | 3.4 | 2.6 | 1.9 | 1.9 |
| 岐阜 | 0.8 | 0.9 | 1.6 | 1.5 | 1.5 | 1.5 | 1.7 | 2.4 | 2.4 | 2.4 | 2.8 | 2.7 | 2.2 | 1.8 | 1.6 |
| 静岡 | 0.7 | 1.0 | 1.5 | 1.5 | 1.4 | 1.3 | 1.6 | 2.2 | 2.5 | 2.1 | 2.5 | 2.6 | 2.1 | 1.4 | 1.5 |
| 愛知 | 0.6 | 0.9 | 1.4 | 1.3 | 1.2 | 1.1 | 1.2 | 1.9 | 1.9 | 1.8 | 2.2 | 1.9 | 1.5 | 1.3 | 1.3 |
| 三重 | 0.7 | 0.9 | 1.4 | 1.3 | 1.3 | 1.4 | 1.4 | 2.1 | 2.3 | 2.1 | 2.6 | 2.6 | 1.9 | 1.7 | 1.4 |
| 滋賀 | 0.5 | 0.9 | 1.2 | 1.3 | 1.2 | 1.1 | 1.2 | 2.2 | 2.1 | 1.8 | 2.9 | 2.9 | 2.4 | 1.9 | 1.6 |
| 京都 | 1.0 | 1.5 | 2.0 | 2.1 | 2.0 | 1.9 | 2.2 | 3.3 | 3.4 | 3.3 | 3.8 | 2.8 | 2.2 | 1.7 | 1.8 |
| 大阪 | 0.9 | 1.4 | 1.9 | 1.8 | 1.7 | 1.7 | 2.0 | 3.2 | 3.1 | 2.9 | 3.7 | 3.6 | 3.0 | 2.5 | 2.3 |
| 兵庫 | 0.8 | 1.1 | 1.5 | 1.6 | 1.3 | 1.4 | 1.6 | 2.5 | 2.6 | 2.6 | 3.0 | 3.1 | 2.4 | 2.1 | 1.7 |
| 奈良 | 0.8 | 0.9 | 1.4 | 1.4 | 1.3 | 1.3 | 1.8 | 2.3 | 2.0 | 2.5 | 3.0 | 2.9 | 2.1 | 1.8 | 1.9 |
| 和歌山 | 1.3 | 1.3 | 1.8 | 2.0 | 2.1 | 2.0 | 2.3 | 2.7 | 3.0 | 3.7 | 3.6 | 3.4 | 2.9 | 2.3 | 2.3 |
| 鳥取 | 1.1 | 1.2 | 1.4 | 1.5 | 1.7 | 1.2 | 1.8 | 2.5 | 2.3 | 2.6 | 4.3 | 3.4 | 3.4 | 2.4 | 2.6 |
| 島根 | 1.1 | 1.0 | 1.4 | 1.4 | 1.6 | 1.6 | 1.6 | 2.5 | 2.3 | 2.2 | 3.2 | 2.8 | 2.1 | 2.7 | 2.6 |
| 岡山 | 0.9 | 1.2 | 1.5 | 1.6 | 1.6 | 1.6 | 1.9 | 2.8 | 3.0 | 2.9 | 3.3 | 3.0 | 2.2 | 1.9 | 1.9 |
| 広島 | 0.9 | 1.2 | 1.6 | 1.6 | 1.6 | 1.5 | 1.8 | 2.6 | 2.6 | 2.5 | 2.9 | 2.6 | 2.1 | 1.8 | 1.8 |
| 山口 | 0.8 | 1.1 | 1.3 | 1.7 | 1.6 | 1.5 | 1.7 | 2.4 | 2.7 | 2.3 | 2.7 | 3.2 | 2.1 | 1.9 | 1.8 |
| 徳島 | 2.3 | 2.4 | 3.1 | 2.8 | 2.8 | 2.6 | 3.1 | 4.0 | 3.7 | 4.0 | 4.4 | 4.3 | 3.8 | 3.1 | 2.5 |
| 香川 | 0.7 | 0.8 | 1.2 | 1.1 | 1.4 | 1.2 | 1.6 | 2.3 | 2.6 | 2.6 | 3.1 | 2.7 | 2.3 | 2.1 | 1.6 |
| 愛媛 | 1.2 | 1.4 | 1.6 | 1.8 | 1.7 | 1.7 | 1.8 | 2.7 | 2.7 | 3.2 | 3.3 | 3.3 | 2.5 | 2.2 | 2.3 |
| 高知 | 2.1 | 2.5 | 2.6 | 2.3 | 2.4 | 2.5 | 2.7 | 3.5 | 3.1 | 3.5 | 4.0 | 4.2 | 4.1 | 4.1 | 3.5 |
| 福岡 | 1.2 | 1.4 | 1.8 | 1.9 | 2.0 | 2.0 | 2.4 | 3.2 | 3.3 | 3.1 | 3.4 | 3.3 | 2.9 | 2.6 | 2.3 |
| 佐賀 | 1.0 | 1.0 | 1.6 | 1.8 | 1.7 | 1.8 | 2.1 | 3.2 | 2.7 | 3.3 | 3.4 | 3.2 | 3.0 | 2.6 | 2.2 |
| 長崎 | 1.4 | 1.6 | 1.9 | 2.1 | 2.2 | 1.8 | 2.1 | 2.9 | 3.2 | 3.4 | 4.1 | 3.4 | 3.3 | 2.8 | 2.8 |
| 熊本 | 1.3 | 1.5 | 2.0 | 1.7 | 2.2 | 1.9 | 2.2 | 3.1 | 2.9 | 2.6 | 6.6 | 4.0 | 3.6 | 2.6 | 2.4 |
| 大分 | 1.3 | 1.6 | 1.7 | 1.8 | 2.0 | 2.0 | 2.5 | 3.2 | 3.2 | 3.2 | 4.1 | 3.6 | 3.0 | 2.6 | 2.2 |
| 宮崎 | 1.8 | 2.5 | 2.7 | 2.3 | 3.3 | 3.0 | 3.1 | 3.9 | 4.1 | 4.5 | 4.6 | 4.1 | 3.5 | 2.7 | 2.9 |
| 鹿児島 | 2.0 | 2.2 | 2.0 | 1.8 | 2.4 | 2.2 | 2.6 | 3.3 | 2.9 | 3.0 | 3.7 | 3.5 | 2.7 | 2.4 | 2.3 |
| 沖縄 | 1.9 | 2.4 | 2.4 | 2.6 | 2.3 | 2.0 | 2.4 | 2.9 | 2.5 | 2.6 | 3.1 | 2.8 | 2.3 | 2.5 | 2.5 |

資料：「雇用保険事業年報」

○ 事業主都合離職動向指標

4) 都道府県別（月次）

（単位：％）

| | 1997年度 | | | | | | | | | | | |
|-----|--------|------|------|------|------|------|------|------|------|------|------|------|
| | 4月 | 5月 | 6月 | 7月 | 8月 | 9月 | 10月 | 11月 | 12月 | 1月 | 2月 | 3月 |
| 全国計 | 0.26 | 0.14 | 0.13 | 0.14 | 0.12 | 0.13 | 0.15 | 0.12 | 0.20 | 0.25 | 0.19 | 0.25 |
| 北海道 | 0.45 | 0.22 | 0.19 | 0.19 | 0.18 | 0.19 | 0.22 | 0.26 | 0.69 | 0.66 | 0.42 | 0.59 |
| 青森 | 0.70 | 0.27 | 0.27 | 0.24 | 0.14 | 0.17 | 0.14 | 0.35 | 2.60 | 1.44 | 0.57 | 0.68 |
| 岩手 | 0.39 | 0.15 | 0.17 | 0.11 | 0.09 | 0.20 | 0.11 | 0.10 | 0.15 | 0.30 | 0.27 | 0.26 |
| 宮城 | 0.33 | 0.16 | 0.15 | 0.13 | 0.11 | 0.17 | 0.15 | 0.14 | 0.15 | 0.20 | 0.18 | 0.23 |
| 秋田 | 0.90 | 0.31 | 0.16 | 0.15 | 0.12 | 0.17 | 0.29 | 0.24 | 0.94 | 1.35 | 0.52 | 0.69 |
| 山形 | 0.54 | 0.17 | 0.09 | 0.12 | 0.11 | 0.14 | 0.14 | 0.11 | 0.33 | 0.45 | 0.23 | 0.27 |
| 福島 | 0.20 | 0.13 | 0.16 | 0.13 | 0.08 | 0.15 | 0.13 | 0.10 | 0.17 | 0.27 | 0.15 | 0.26 |
| 茨城 | 0.15 | 0.09 | 0.10 | 0.06 | 0.09 | 0.07 | 0.10 | 0.07 | 0.08 | 0.13 | 0.12 | 0.17 |
| 栃木 | 0.15 | 0.09 | 0.09 | 0.15 | 0.10 | 0.08 | 0.11 | 0.10 | 0.13 | 0.16 | 0.15 | 0.18 |
| 群馬 | 0.18 | 0.09 | 0.10 | 0.11 | 0.09 | 0.11 | 0.11 | 0.08 | 0.14 | 0.14 | 0.13 | 0.18 |
| 埼玉 | 0.22 | 0.13 | 0.12 | 0.15 | 0.12 | 0.14 | 0.15 | 0.11 | 0.15 | 0.17 | 0.21 | 0.23 |
| 千葉 | 0.24 | 0.13 | 0.13 | 0.13 | 0.10 | 0.12 | 0.15 | 0.10 | 0.14 | 0.19 | 0.15 | 0.21 |
| 東京 | 0.25 | 0.14 | 0.12 | 0.16 | 0.13 | 0.14 | 0.17 | 0.12 | 0.14 | 0.20 | 0.19 | 0.26 |
| 神奈川 | 0.20 | 0.11 | 0.11 | 0.12 | 0.09 | 0.12 | 0.13 | 0.10 | 0.12 | 0.17 | 0.14 | 0.19 |
| 新潟 | 0.18 | 0.15 | 0.11 | 0.17 | 0.11 | 0.14 | 0.12 | 0.14 | 0.34 | 0.57 | 0.25 | 0.30 |
| 富山 | 0.23 | 0.12 | 0.12 | 0.10 | 0.13 | 0.09 | 0.14 | 0.09 | 0.42 | 0.58 | 0.21 | 0.25 |
| 石川 | 0.23 | 0.13 | 0.12 | 0.14 | 0.10 | 0.12 | 0.12 | 0.10 | 0.25 | 0.30 | 0.19 | 0.24 |
| 福井 | 0.15 | 0.10 | 0.08 | 0.09 | 0.07 | 0.15 | 0.11 | 0.08 | 0.18 | 0.23 | 0.18 | 0.23 |
| 山梨 | 0.27 | 0.12 | 0.13 | 0.13 | 0.11 | 0.13 | 0.12 | 0.09 | 0.14 | 0.24 | 0.10 | 0.23 |
| 長野 | 0.19 | 0.10 | 0.09 | 0.10 | 0.08 | 0.09 | 0.10 | 0.08 | 0.17 | 0.25 | 0.15 | 0.20 |
| 岐阜 | 0.22 | 0.11 | 0.11 | 0.13 | 0.12 | 0.10 | 0.11 | 0.09 | 0.18 | 0.21 | 0.14 | 0.19 |
| 静岡 | 0.19 | 0.11 | 0.09 | 0.10 | 0.14 | 0.10 | 0.15 | 0.09 | 0.13 | 0.20 | 0.15 | 0.19 |
| 愛知 | 0.15 | 0.08 | 0.06 | 0.10 | 0.09 | 0.09 | 0.10 | 0.07 | 0.09 | 0.11 | 0.10 | 0.14 |
| 三重 | 0.15 | 0.13 | 0.10 | 0.11 | 0.08 | 0.14 | 0.12 | 0.11 | 0.08 | 0.13 | 0.12 | 0.15 |
| 滋賀 | 0.12 | 0.09 | 0.09 | 0.09 | 0.08 | 0.08 | 0.07 | 0.06 | 0.09 | 0.11 | 0.11 | 0.24 |
| 京都 | 0.26 | 0.15 | 0.14 | 0.17 | 0.14 | 0.14 | 0.15 | 0.14 | 0.18 | 0.24 | 0.21 | 0.27 |
| 大阪 | 0.20 | 0.13 | 0.13 | 0.15 | 0.13 | 0.14 | 0.16 | 0.13 | 0.15 | 0.20 | 0.20 | 0.27 |
| 兵庫 | 0.22 | 0.12 | 0.10 | 0.12 | 0.11 | 0.11 | 0.12 | 0.09 | 0.11 | 0.18 | 0.14 | 0.19 |
| 奈良 | 0.21 | 0.16 | 0.17 | 0.13 | 0.08 | 0.13 | 0.15 | 0.10 | 0.11 | 0.17 | 0.13 | 0.27 |
| 和歌山 | 0.25 | 0.16 | 0.14 | 0.15 | 0.13 | 0.12 | 0.20 | 0.15 | 0.13 | 0.51 | 0.17 | 0.23 |
| 鳥取 | 0.18 | 0.10 | 0.15 | 0.18 | 0.11 | 0.15 | 0.13 | 0.12 | 0.14 | 0.17 | 0.15 | 0.22 |
| 島根 | 0.21 | 0.09 | 0.11 | 0.12 | 0.10 | 0.11 | 0.13 | 0.10 | 0.11 | 0.17 | 0.15 | 0.17 |
| 岡山 | 0.26 | 0.13 | 0.14 | 0.16 | 0.13 | 0.12 | 0.15 | 0.11 | 0.13 | 0.20 | 0.16 | 0.21 |
| 広島 | 0.25 | 0.11 | 0.10 | 0.12 | 0.12 | 0.13 | 0.19 | 0.13 | 0.13 | 0.21 | 0.13 | 0.20 |
| 山口 | 0.17 | 0.14 | 0.13 | 0.15 | 0.09 | 0.11 | 0.14 | 0.09 | 0.14 | 0.21 | 0.12 | 0.24 |
| 徳島 | 0.36 | 0.31 | 0.22 | 0.26 | 0.19 | 0.19 | 0.23 | 0.20 | 0.20 | 0.28 | 0.32 | 0.32 |
| 香川 | 0.23 | 0.09 | 0.07 | 0.11 | 0.11 | 0.11 | 0.11 | 0.12 | 0.16 | 0.16 | 0.13 | 0.23 |
| 愛媛 | 0.23 | 0.13 | 0.12 | 0.11 | 0.10 | 0.12 | 0.18 | 0.11 | 0.14 | 0.21 | 0.17 | 0.21 |
| 高知 | 0.42 | 0.20 | 0.19 | 0.17 | 0.20 | 0.16 | 0.25 | 0.18 | 0.16 | 0.24 | 0.17 | 0.33 |
| 福岡 | 0.41 | 0.17 | 0.15 | 0.17 | 0.14 | 0.17 | 0.20 | 0.14 | 0.14 | 0.23 | 0.18 | 0.26 |
| 佐賀 | 0.24 | 0.11 | 0.12 | 0.14 | 0.15 | 0.12 | 0.18 | 0.16 | 0.11 | 0.21 | 0.23 | 0.30 |
| 長崎 | 0.35 | 0.19 | 0.21 | 0.13 | 0.11 | 0.13 | 0.18 | 0.14 | 0.12 | 0.23 | 0.14 | 0.22 |
| 熊本 | 0.24 | 0.16 | 0.18 | 0.17 | 0.14 | 0.14 | 0.15 | 0.16 | 0.14 | 0.21 | 0.23 | 0.31 |
| 大分 | 0.28 | 0.27 | 0.21 | 0.22 | 0.17 | 0.15 | 0.15 | 0.15 | 0.18 | 0.27 | 0.21 | 0.22 |
| 宮崎 | 0.50 | 0.33 | 0.31 | 0.29 | 0.19 | 0.19 | 0.26 | 0.22 | 0.16 | 0.26 | 0.17 | 0.26 |
| 鹿児島 | 0.49 | 0.28 | 0.24 | 0.15 | 0.16 | 0.20 | 0.17 | 0.13 | 0.14 | 0.20 | 0.16 | 0.24 |
| 沖縄 | 0.31 | 0.23 | 0.17 | 0.20 | 0.15 | 0.20 | 0.27 | 0.14 | 0.15 | 0.22 | 0.16 | 0.18 |

資料：「雇用保険事業月報」

○ 事業主都合離職動向指標

4) 都道府県別（月次） つづき

（単位：％）

| | 1998年度 | | | | | | | | | | | |
|-----|--------|------|------|------|------|------|------|------|------|------|------|------|
| | 4月 | 5月 | 6月 | 7月 | 8月 | 9月 | 10月 | 11月 | 12月 | 1月 | 2月 | 3月 |
| 全国計 | 0.38 | 0.21 | 0.22 | 0.23 | 0.21 | 0.21 | 0.25 | 0.20 | 0.25 | 0.29 | 0.19 | 0.28 |
| 北海道 | 0.74 | 0.27 | 0.24 | 0.28 | 0.21 | 0.24 | 0.26 | 0.37 | 0.56 | 0.54 | 0.35 | 0.54 |
| 青森 | 0.76 | 0.40 | 0.36 | 0.37 | 0.29 | 0.15 | 0.26 | 0.43 | 2.63 | 1.43 | 0.46 | 0.52 |
| 岩手 | 0.47 | 0.24 | 0.19 | 0.24 | 0.15 | 0.23 | 0.21 | 0.16 | 0.22 | 0.38 | 0.29 | 0.35 |
| 宮城 | 0.48 | 0.25 | 0.25 | 0.30 | 0.27 | 0.28 | 0.28 | 0.32 | 0.24 | 0.31 | 0.25 | 0.32 |
| 秋田 | 1.05 | 0.41 | 0.33 | 0.32 | 0.23 | 0.31 | 0.32 | 0.42 | 1.09 | 1.26 | 0.53 | 0.58 |
| 山形 | 0.65 | 0.29 | 0.24 | 0.25 | 0.27 | 0.32 | 0.25 | 0.27 | 0.42 | 0.50 | 0.28 | 0.30 |
| 福島 | 0.34 | 0.24 | 0.24 | 0.27 | 0.19 | 0.23 | 0.23 | 0.26 | 0.20 | 0.27 | 0.17 | 0.35 |
| 茨城 | 0.29 | 0.12 | 0.14 | 0.17 | 0.13 | 0.17 | 0.18 | 0.16 | 0.19 | 0.23 | 0.16 | 0.23 |
| 栃木 | 0.21 | 0.16 | 0.17 | 0.16 | 0.12 | 0.14 | 0.22 | 0.14 | 0.14 | 0.17 | 0.16 | 0.22 |
| 群馬 | 0.28 | 0.16 | 0.18 | 0.20 | 0.18 | 0.16 | 0.21 | 0.15 | 0.19 | 0.20 | 0.16 | 0.22 |
| 埼玉 | 0.36 | 0.22 | 0.23 | 0.24 | 0.20 | 0.21 | 0.30 | 0.28 | 0.24 | 0.23 | 0.18 | 0.27 |
| 千葉 | 0.36 | 0.20 | 0.22 | 0.21 | 0.17 | 0.22 | 0.24 | 0.19 | 0.16 | 0.23 | 0.15 | 0.26 |
| 東京 | 0.37 | 0.19 | 0.19 | 0.23 | 0.22 | 0.22 | 0.26 | 0.18 | 0.18 | 0.24 | 0.19 | 0.25 |
| 神奈川 | 0.28 | 0.16 | 0.18 | 0.21 | 0.19 | 0.19 | 0.28 | 0.18 | 0.18 | 0.25 | 0.18 | 0.26 |
| 新潟 | 0.40 | 0.21 | 0.23 | 0.26 | 0.18 | 0.25 | 0.25 | 0.22 | 0.42 | 0.57 | 0.25 | 0.31 |
| 富山 | 0.41 | 0.24 | 0.33 | 0.20 | 0.23 | 0.19 | 0.23 | 0.18 | 0.60 | 0.59 | 0.21 | 0.28 |
| 石川 | 0.36 | 0.23 | 0.23 | 0.21 | 0.22 | 0.22 | 0.19 | 0.20 | 0.33 | 0.47 | 0.19 | 0.24 |
| 福井 | 0.29 | 0.19 | 0.20 | 0.25 | 0.20 | 0.25 | 0.28 | 0.24 | 0.27 | 0.29 | 0.18 | 0.23 |
| 山梨 | 0.29 | 0.10 | 0.13 | 0.24 | 0.16 | 0.22 | 0.20 | 0.17 | 0.24 | 0.26 | 0.17 | 0.27 |
| 長野 | 0.31 | 0.16 | 0.16 | 0.19 | 0.17 | 0.16 | 0.17 | 0.18 | 0.25 | 0.23 | 0.16 | 0.26 |
| 岐阜 | 0.28 | 0.18 | 0.19 | 0.21 | 0.16 | 0.20 | 0.20 | 0.15 | 0.23 | 0.20 | 0.17 | 0.24 |
| 静岡 | 0.25 | 0.15 | 0.15 | 0.21 | 0.21 | 0.17 | 0.19 | 0.16 | 0.18 | 0.18 | 0.13 | 0.26 |
| 愛知 | 0.22 | 0.13 | 0.15 | 0.16 | 0.13 | 0.16 | 0.17 | 0.13 | 0.14 | 0.17 | 0.14 | 0.19 |
| 三重 | 0.28 | 0.13 | 0.20 | 0.18 | 0.15 | 0.15 | 0.18 | 0.13 | 0.18 | 0.17 | 0.13 | 0.18 |
| 滋賀 | 0.24 | 0.12 | 0.17 | 0.23 | 0.19 | 0.15 | 0.26 | 0.15 | 0.20 | 0.18 | 0.13 | 0.19 |
| 京都 | 0.41 | 0.25 | 0.25 | 0.23 | 0.23 | 0.24 | 0.40 | 0.25 | 0.25 | 0.28 | 0.22 | 0.34 |
| 大阪 | 0.33 | 0.24 | 0.27 | 0.27 | 0.24 | 0.24 | 0.27 | 0.22 | 0.24 | 0.31 | 0.20 | 0.33 |
| 兵庫 | 0.32 | 0.19 | 0.18 | 0.21 | 0.20 | 0.20 | 0.20 | 0.18 | 0.18 | 0.23 | 0.16 | 0.24 |
| 奈良 | 0.29 | 0.16 | 0.18 | 0.21 | 0.15 | 0.17 | 0.18 | 0.14 | 0.15 | 0.19 | 0.13 | 0.32 |
| 和歌山 | 0.25 | 0.25 | 0.23 | 0.23 | 0.22 | 0.26 | 0.20 | 0.18 | 0.21 | 0.29 | 0.14 | 0.24 |
| 鳥取 | 0.28 | 0.17 | 0.22 | 0.29 | 0.22 | 0.19 | 0.21 | 0.14 | 0.28 | 0.19 | 0.15 | 0.20 |
| 島根 | 0.27 | 0.16 | 0.14 | 0.15 | 0.16 | 0.27 | 0.28 | 0.17 | 0.27 | 0.18 | 0.13 | 0.33 |
| 岡山 | 0.35 | 0.21 | 0.19 | 0.24 | 0.19 | 0.21 | 0.21 | 0.19 | 0.21 | 0.29 | 0.20 | 0.28 |
| 広島 | 0.37 | 0.18 | 0.21 | 0.22 | 0.22 | 0.23 | 0.22 | 0.16 | 0.15 | 0.22 | 0.15 | 0.23 |
| 山口 | 0.30 | 0.18 | 0.20 | 0.19 | 0.17 | 0.18 | 0.21 | 0.17 | 0.14 | 0.18 | 0.19 | 0.25 |
| 徳島 | 0.63 | 0.33 | 0.40 | 0.30 | 0.27 | 0.29 | 0.29 | 0.26 | 0.27 | 0.41 | 0.20 | 0.35 |
| 香川 | 0.27 | 0.15 | 0.15 | 0.17 | 0.14 | 0.17 | 0.22 | 0.19 | 0.19 | 0.22 | 0.18 | 0.22 |
| 愛媛 | 0.29 | 0.30 | 0.19 | 0.20 | 0.20 | 0.18 | 0.26 | 0.21 | 0.20 | 0.24 | 0.17 | 0.24 |
| 高知 | 0.52 | 0.31 | 0.39 | 0.40 | 0.20 | 0.18 | 0.34 | 0.17 | 0.25 | 0.22 | 0.16 | 0.32 |
| 福岡 | 0.44 | 0.25 | 0.24 | 0.28 | 0.28 | 0.25 | 0.30 | 0.21 | 0.21 | 0.28 | 0.20 | 0.25 |
| 佐賀 | 0.47 | 0.30 | 0.26 | 0.29 | 0.27 | 0.31 | 0.31 | 0.18 | 0.15 | 0.24 | 0.20 | 0.22 |
| 長崎 | 0.51 | 0.28 | 0.24 | 0.25 | 0.19 | 0.18 | 0.20 | 0.21 | 0.19 | 0.25 | 0.21 | 0.20 |
| 熊本 | 0.44 | 0.23 | 0.25 | 0.26 | 0.27 | 0.21 | 0.26 | 0.25 | 0.19 | 0.26 | 0.24 | 0.28 |
| 大分 | 0.43 | 0.26 | 0.30 | 0.27 | 0.29 | 0.28 | 0.25 | 0.24 | 0.19 | 0.24 | 0.19 | 0.30 |
| 宮崎 | 0.62 | 0.34 | 0.41 | 0.39 | 0.29 | 0.31 | 0.29 | 0.19 | 0.14 | 0.31 | 0.21 | 0.37 |
| 鹿児島 | 0.80 | 0.33 | 0.32 | 0.28 | 0.22 | 0.22 | 0.23 | 0.16 | 0.16 | 0.20 | 0.18 | 0.22 |
| 沖縄 | 0.43 | 0.28 | 0.19 | 0.26 | 0.25 | 0.25 | 0.27 | 0.28 | 0.15 | 0.21 | 0.15 | 0.18 |

資料：「雇用保険事業月報」

○ 事業主都合離職動向指標

4) 都道府県別（月次） つづき

（単位：％）

| | 1999年度 | | | | | | | | | | | |
|-----|--------|------|------|------|------|------|------|------|------|------|------|------|
| | 4月 | 5月 | 6月 | 7月 | 8月 | 9月 | 10月 | 11月 | 12月 | 1月 | 2月 | 3月 |
| 全国計 | 0.45 | 0.22 | 0.22 | 0.24 | 0.20 | 0.20 | 0.23 | 0.18 | 0.24 | 0.26 | 0.19 | 0.24 |
| 北海道 | 0.60 | 0.23 | 0.21 | 0.21 | 0.18 | 0.20 | 0.22 | 0.29 | 0.55 | 0.46 | 0.37 | 0.50 |
| 青森 | 0.83 | 0.42 | 0.31 | 0.32 | 0.18 | 0.15 | 0.22 | 0.38 | 2.70 | 1.41 | 0.55 | 0.59 |
| 岩手 | 0.49 | 0.22 | 0.26 | 0.16 | 0.14 | 0.18 | 0.16 | 0.11 | 0.26 | 0.32 | 0.32 | 0.26 |
| 宮城 | 0.55 | 0.24 | 0.25 | 0.24 | 0.28 | 0.24 | 0.25 | 0.20 | 0.21 | 0.25 | 0.21 | 0.28 |
| 秋田 | 1.03 | 0.31 | 0.22 | 0.22 | 0.25 | 0.25 | 0.23 | 0.32 | 0.94 | 1.33 | 0.66 | 0.60 |
| 山形 | 0.68 | 0.26 | 0.17 | 0.26 | 0.14 | 0.23 | 0.19 | 0.14 | 0.28 | 0.44 | 0.27 | 0.40 |
| 福島 | 0.37 | 0.22 | 0.17 | 0.30 | 0.20 | 0.22 | 0.21 | 0.21 | 0.23 | 0.24 | 0.19 | 0.25 |
| 茨城 | 0.34 | 0.16 | 0.22 | 0.21 | 0.20 | 0.19 | 0.19 | 0.14 | 0.13 | 0.22 | 0.13 | 0.19 |
| 栃木 | 0.35 | 0.19 | 0.17 | 0.22 | 0.16 | 0.16 | 0.23 | 0.17 | 0.18 | 0.22 | 0.13 | 0.19 |
| 群馬 | 0.33 | 0.16 | 0.18 | 0.17 | 0.17 | 0.21 | 0.23 | 0.16 | 0.16 | 0.22 | 0.14 | 0.16 |
| 埼玉 | 0.38 | 0.19 | 0.21 | 0.28 | 0.21 | 0.20 | 0.25 | 0.18 | 0.19 | 0.20 | 0.17 | 0.22 |
| 千葉 | 0.46 | 0.20 | 0.19 | 0.26 | 0.18 | 0.19 | 0.22 | 0.21 | 0.23 | 0.20 | 0.14 | 0.25 |
| 東京 | 0.46 | 0.21 | 0.22 | 0.24 | 0.20 | 0.21 | 0.24 | 0.16 | 0.17 | 0.22 | 0.17 | 0.23 |
| 神奈川 | 0.46 | 0.20 | 0.21 | 0.25 | 0.17 | 0.19 | 0.23 | 0.16 | 0.17 | 0.22 | 0.19 | 0.21 |
| 新潟 | 0.48 | 0.26 | 0.22 | 0.23 | 0.20 | 0.24 | 0.25 | 0.23 | 0.43 | 0.56 | 0.27 | 0.31 |
| 富山 | 0.41 | 0.24 | 0.18 | 0.28 | 0.18 | 0.17 | 0.21 | 0.16 | 0.50 | 0.54 | 0.19 | 0.28 |
| 石川 | 0.36 | 0.19 | 0.18 | 0.19 | 0.20 | 0.22 | 0.24 | 0.13 | 0.28 | 0.30 | 0.16 | 0.18 |
| 福井 | 0.32 | 0.26 | 0.21 | 0.17 | 0.15 | 0.16 | 0.15 | 0.11 | 0.19 | 0.23 | 0.17 | 0.16 |
| 山梨 | 0.34 | 0.17 | 0.25 | 0.24 | 0.19 | 0.24 | 0.23 | 0.13 | 0.19 | 0.23 | 0.13 | 0.18 |
| 長野 | 0.34 | 0.15 | 0.18 | 0.17 | 0.13 | 0.14 | 0.16 | 0.13 | 0.22 | 0.19 | 0.11 | 0.18 |
| 岐阜 | 0.34 | 0.21 | 0.19 | 0.20 | 0.20 | 0.17 | 0.20 | 0.14 | 0.17 | 0.20 | 0.14 | 0.25 |
| 静岡 | 0.40 | 0.21 | 0.17 | 0.16 | 0.23 | 0.16 | 0.31 | 0.14 | 0.14 | 0.21 | 0.13 | 0.19 |
| 愛知 | 0.31 | 0.15 | 0.17 | 0.16 | 0.15 | 0.15 | 0.16 | 0.13 | 0.14 | 0.15 | 0.12 | 0.15 |
| 三重 | 0.29 | 0.21 | 0.18 | 0.23 | 0.18 | 0.18 | 0.19 | 0.13 | 0.22 | 0.18 | 0.12 | 0.19 |
| 滋賀 | 0.38 | 0.15 | 0.20 | 0.15 | 0.15 | 0.20 | 0.14 | 0.12 | 0.14 | 0.22 | 0.10 | 0.17 |
| 京都 | 0.44 | 0.29 | 0.23 | 0.30 | 0.24 | 0.28 | 0.29 | 0.20 | 0.25 | 0.25 | 0.21 | 0.37 |
| 大阪 | 0.49 | 0.25 | 0.24 | 0.27 | 0.26 | 0.24 | 0.25 | 0.20 | 0.19 | 0.23 | 0.20 | 0.24 |
| 兵庫 | 0.41 | 0.21 | 0.20 | 0.20 | 0.23 | 0.19 | 0.21 | 0.17 | 0.18 | 0.23 | 0.16 | 0.24 |
| 奈良 | 0.24 | 0.13 | 0.13 | 0.17 | 0.15 | 0.16 | 0.17 | 0.15 | 0.15 | 0.20 | 0.14 | 0.17 |
| 和歌山 | 0.34 | 0.40 | 0.21 | 0.29 | 0.17 | 0.18 | 0.26 | 0.20 | 0.19 | 0.24 | 0.31 | 0.23 |
| 鳥取 | 0.40 | 0.12 | 0.16 | 0.14 | 0.17 | 0.19 | 0.25 | 0.15 | 0.15 | 0.18 | 0.17 | 0.19 |
| 島根 | 0.36 | 0.17 | 0.16 | 0.19 | 0.21 | 0.16 | 0.16 | 0.15 | 0.17 | 0.22 | 0.17 | 0.15 |
| 岡山 | 0.47 | 0.23 | 0.22 | 0.32 | 0.24 | 0.19 | 0.28 | 0.20 | 0.17 | 0.22 | 0.22 | 0.28 |
| 広島 | 0.40 | 0.21 | 0.20 | 0.23 | 0.22 | 0.19 | 0.27 | 0.17 | 0.19 | 0.18 | 0.18 | 0.21 |
| 山口 | 0.36 | 0.25 | 0.22 | 0.20 | 0.16 | 0.19 | 0.21 | 0.21 | 0.23 | 0.25 | 0.19 | 0.24 |
| 徳島 | 0.47 | 0.27 | 0.34 | 0.38 | 0.28 | 0.35 | 0.24 | 0.25 | 0.25 | 0.30 | 0.23 | 0.30 |
| 香川 | 0.37 | 0.23 | 0.30 | 0.23 | 0.16 | 0.20 | 0.19 | 0.13 | 0.17 | 0.19 | 0.16 | 0.21 |
| 愛媛 | 0.42 | 0.25 | 0.22 | 0.28 | 0.20 | 0.18 | 0.18 | 0.20 | 0.15 | 0.25 | 0.17 | 0.20 |
| 高知 | 0.54 | 0.32 | 0.22 | 0.34 | 0.22 | 0.23 | 0.21 | 0.21 | 0.21 | 0.22 | 0.19 | 0.23 |
| 福岡 | 0.59 | 0.26 | 0.25 | 0.27 | 0.28 | 0.24 | 0.27 | 0.22 | 0.19 | 0.27 | 0.22 | 0.26 |
| 佐賀 | 0.40 | 0.24 | 0.22 | 0.30 | 0.21 | 0.19 | 0.26 | 0.19 | 0.18 | 0.21 | 0.14 | 0.20 |
| 長崎 | 0.53 | 0.26 | 0.26 | 0.26 | 0.23 | 0.23 | 0.22 | 0.21 | 0.22 | 0.29 | 0.20 | 0.27 |
| 熊本 | 0.44 | 0.25 | 0.26 | 0.25 | 0.22 | 0.21 | 0.24 | 0.22 | 0.20 | 0.28 | 0.15 | 0.21 |
| 大分 | 0.50 | 0.21 | 0.26 | 0.29 | 0.27 | 0.25 | 0.39 | 0.20 | 0.20 | 0.24 | 0.19 | 0.23 |
| 宮崎 | 0.73 | 0.50 | 0.41 | 0.36 | 0.26 | 0.34 | 0.26 | 0.23 | 0.18 | 0.30 | 0.28 | 0.27 |
| 鹿児島 | 0.59 | 0.29 | 0.29 | 0.26 | 0.19 | 0.22 | 0.18 | 0.16 | 0.15 | 0.17 | 0.20 | 0.23 |
| 沖縄 | 0.34 | 0.18 | 0.24 | 0.24 | 0.24 | 0.25 | 0.20 | 0.15 | 0.15 | 0.20 | 0.17 | 0.19 |

資料：「雇用保険事業月報」

○ 事業主都合離職動向指標

4) 都道府県別（月次） つづき

（単位：％）

| | 2000年度 | | | | | | | | | | | |
|-----|--------|------|------|------|------|------|------|------|------|------|------|------|
| | 4月 | 5月 | 6月 | 7月 | 8月 | 9月 | 10月 | 11月 | 12月 | 1月 | 2月 | 3月 |
| 全国計 | 0.39 | 0.20 | 0.20 | 0.20 | 0.19 | 0.19 | 0.21 | 0.17 | 0.23 | 0.27 | 0.20 | 0.26 |
| 北海道 | 0.61 | 0.27 | 0.23 | 0.21 | 0.20 | 0.20 | 0.24 | 0.25 | 0.50 | 0.54 | 0.35 | 0.57 |
| 青森 | 0.68 | 0.41 | 0.32 | 0.22 | 0.19 | 0.18 | 0.19 | 0.43 | 2.79 | 1.21 | 0.49 | 0.71 |
| 岩手 | 0.50 | 0.26 | 0.20 | 0.19 | 0.16 | 0.20 | 0.19 | 0.16 | 0.29 | 0.37 | 0.33 | 0.38 |
| 宮城 | 0.60 | 0.29 | 0.22 | 0.22 | 0.25 | 0.21 | 0.25 | 0.23 | 0.22 | 0.26 | 0.18 | 0.26 |
| 秋田 | 0.98 | 0.38 | 0.31 | 0.24 | 0.21 | 0.23 | 0.31 | 0.34 | 0.97 | 1.10 | 0.54 | 0.77 |
| 山形 | 0.66 | 0.25 | 0.21 | 0.20 | 0.23 | 0.19 | 0.32 | 0.23 | 0.32 | 0.42 | 0.27 | 0.42 |
| 福島 | 0.36 | 0.21 | 0.16 | 0.17 | 0.21 | 0.17 | 0.17 | 0.15 | 0.17 | 0.25 | 0.20 | 0.29 |
| 茨城 | 0.29 | 0.24 | 0.19 | 0.19 | 0.13 | 0.12 | 0.16 | 0.10 | 0.11 | 0.15 | 0.12 | 0.17 |
| 栃木 | 0.30 | 0.14 | 0.15 | 0.17 | 0.11 | 0.16 | 0.17 | 0.10 | 0.18 | 0.15 | 0.12 | 0.24 |
| 群馬 | 0.28 | 0.16 | 0.14 | 0.17 | 0.17 | 0.14 | 0.15 | 0.13 | 0.14 | 0.17 | 0.11 | 0.23 |
| 埼玉 | 0.31 | 0.19 | 0.19 | 0.21 | 0.19 | 0.16 | 0.20 | 0.13 | 0.17 | 0.21 | 0.13 | 0.21 |
| 千葉 | 0.39 | 0.19 | 0.19 | 0.19 | 0.17 | 0.15 | 0.22 | 0.19 | 0.14 | 0.25 | 0.16 | 0.22 |
| 東京 | 0.38 | 0.18 | 0.19 | 0.22 | 0.18 | 0.19 | 0.23 | 0.15 | 0.17 | 0.19 | 0.17 | 0.21 |
| 神奈川 | 0.34 | 0.19 | 0.20 | 0.19 | 0.17 | 0.19 | 0.18 | 0.14 | 0.14 | 0.20 | 0.13 | 0.19 |
| 新潟 | 0.41 | 0.22 | 0.18 | 0.19 | 0.16 | 0.17 | 0.18 | 0.19 | 0.36 | 0.45 | 0.25 | 0.32 |
| 富山 | 0.33 | 0.21 | 0.18 | 0.15 | 0.20 | 0.12 | 0.18 | 0.16 | 0.44 | 0.51 | 0.23 | 0.41 |
| 石川 | 0.32 | 0.19 | 0.16 | 0.19 | 0.14 | 0.24 | 0.22 | 0.15 | 0.28 | 0.32 | 0.14 | 0.19 |
| 福井 | 0.25 | 0.17 | 0.18 | 0.15 | 0.13 | 0.16 | 0.19 | 0.17 | 0.31 | 0.34 | 0.18 | 0.23 |
| 山梨 | 0.29 | 0.14 | 0.12 | 0.17 | 0.15 | 0.13 | 0.18 | 0.16 | 0.15 | 0.19 | 0.20 | 0.27 |
| 長野 | 0.28 | 0.12 | 0.11 | 0.16 | 0.13 | 0.12 | 0.13 | 0.13 | 0.16 | 0.21 | 0.16 | 0.20 |
| 岐阜 | 0.30 | 0.23 | 0.17 | 0.17 | 0.18 | 0.16 | 0.22 | 0.16 | 0.20 | 0.18 | 0.17 | 0.22 |
| 静岡 | 0.29 | 0.19 | 0.16 | 0.16 | 0.21 | 0.17 | 0.16 | 0.14 | 0.13 | 0.15 | 0.14 | 0.17 |
| 愛知 | 0.25 | 0.12 | 0.13 | 0.14 | 0.14 | 0.14 | 0.15 | 0.14 | 0.13 | 0.17 | 0.12 | 0.18 |
| 三重 | 0.27 | 0.13 | 0.18 | 0.16 | 0.13 | 0.15 | 0.18 | 0.13 | 0.15 | 0.17 | 0.13 | 0.35 |
| 滋賀 | 0.23 | 0.15 | 0.14 | 0.15 | 0.13 | 0.14 | 0.12 | 0.13 | 0.14 | 0.15 | 0.14 | 0.20 |
| 京都 | 0.36 | 0.24 | 0.24 | 0.22 | 0.25 | 0.21 | 0.23 | 0.31 | 0.23 | 0.50 | 0.22 | 0.28 |
| 大阪 | 0.36 | 0.19 | 0.21 | 0.23 | 0.21 | 0.22 | 0.25 | 0.17 | 0.19 | 0.28 | 0.32 | 0.29 |
| 兵庫 | 0.42 | 0.22 | 0.20 | 0.18 | 0.17 | 0.17 | 0.22 | 0.16 | 0.17 | 0.25 | 0.18 | 0.24 |
| 奈良 | 0.26 | 0.16 | 0.24 | 0.15 | 0.18 | 0.18 | 0.16 | 0.15 | 0.18 | 0.42 | 0.18 | 0.25 |
| 和歌山 | 0.34 | 0.26 | 0.34 | 0.27 | 0.43 | 0.26 | 0.39 | 0.19 | 0.23 | 0.25 | 0.30 | 0.47 |
| 鳥取 | 0.42 | 0.17 | 0.17 | 0.19 | 0.24 | 0.18 | 0.23 | 0.09 | 0.15 | 0.24 | 0.27 | 0.25 |
| 島根 | 0.33 | 0.21 | 0.20 | 0.16 | 0.15 | 0.18 | 0.17 | 0.15 | 0.16 | 0.16 | 0.12 | 0.19 |
| 岡山 | 0.44 | 0.22 | 0.23 | 0.24 | 0.21 | 0.21 | 0.21 | 0.16 | 0.17 | 0.28 | 0.29 | 0.25 |
| 広島 | 0.36 | 0.21 | 0.18 | 0.18 | 0.18 | 0.17 | 0.20 | 0.15 | 0.17 | 0.27 | 0.18 | 0.22 |
| 山口 | 0.31 | 0.18 | 0.16 | 0.18 | 0.19 | 0.21 | 0.22 | 0.16 | 0.17 | 0.19 | 0.14 | 0.19 |
| 徳島 | 0.46 | 0.32 | 0.43 | 0.30 | 0.34 | 0.29 | 0.31 | 0.31 | 0.20 | 0.39 | 0.26 | 0.33 |
| 香川 | 0.28 | 0.19 | 0.23 | 0.17 | 0.18 | 0.29 | 0.24 | 0.15 | 0.19 | 0.21 | 0.15 | 0.26 |
| 愛媛 | 0.41 | 0.27 | 0.36 | 0.25 | 0.23 | 0.25 | 0.25 | 0.20 | 0.24 | 0.23 | 0.19 | 0.28 |
| 高知 | 0.57 | 0.37 | 0.31 | 0.28 | 0.23 | 0.22 | 0.28 | 0.22 | 0.22 | 0.28 | 0.20 | 0.29 |
| 福岡 | 0.52 | 0.22 | 0.24 | 0.23 | 0.22 | 0.20 | 0.26 | 0.19 | 0.19 | 0.31 | 0.20 | 0.32 |
| 佐賀 | 0.36 | 0.23 | 0.37 | 0.21 | 0.33 | 0.25 | 0.38 | 0.23 | 0.21 | 0.25 | 0.23 | 0.22 |
| 長崎 | 0.55 | 0.29 | 0.24 | 0.29 | 0.32 | 0.24 | 0.23 | 0.23 | 0.28 | 0.24 | 0.20 | 0.28 |
| 熊本 | 0.34 | 0.18 | 0.21 | 0.21 | 0.18 | 0.20 | 0.24 | 0.19 | 0.18 | 0.22 | 0.19 | 0.26 |
| 大分 | 0.43 | 0.29 | 0.31 | 0.24 | 0.23 | 0.18 | 0.28 | 0.18 | 0.34 | 0.21 | 0.19 | 0.27 |
| 宮崎 | 0.85 | 0.48 | 0.45 | 0.33 | 0.37 | 0.31 | 0.35 | 0.23 | 0.30 | 0.29 | 0.19 | 0.34 |
| 鹿児島 | 0.65 | 0.31 | 0.28 | 0.23 | 0.21 | 0.19 | 0.16 | 0.18 | 0.19 | 0.18 | 0.17 | 0.21 |
| 沖縄 | 0.35 | 0.16 | 0.16 | 0.21 | 0.23 | 0.21 | 0.22 | 0.16 | 0.20 | 0.24 | 0.21 | 0.22 |

資料：「雇用保険事業月報」

○ 事業主都合離職動向指標

4) 都道府県別（月次） つづき

（単位：％）

| | 2001年度 | | | | | | | | | | | |
|-----|--------|------|------|------|------|------|------|------|------|------|------|------|
| | 4月 | 5月 | 6月 | 7月 | 8月 | 9月 | 10月 | 11月 | 12月 | 1月 | 2月 | 3月 |
| 全国計 | 0.43 | 0.23 | 0.21 | 0.24 | 0.22 | 0.22 | 0.30 | 0.26 | 0.29 | 0.36 | 0.29 | 0.31 |
| 北海道 | 0.62 | 0.25 | 0.20 | 0.21 | 0.18 | 0.19 | 0.24 | 0.29 | 0.55 | 0.63 | 0.43 | 0.53 |
| 青森 | 0.81 | 0.54 | 0.30 | 0.33 | 0.37 | 0.27 | 0.44 | 0.46 | 1.46 | 1.15 | 0.60 | 0.63 |
| 岩手 | 0.62 | 0.37 | 0.29 | 0.30 | 0.29 | 0.38 | 0.54 | 0.34 | 0.45 | 0.59 | 0.36 | 0.55 |
| 宮城 | 0.60 | 0.30 | 0.33 | 0.32 | 0.34 | 0.30 | 0.51 | 0.33 | 0.37 | 0.39 | 0.29 | 0.32 |
| 秋田 | 1.05 | 0.45 | 0.47 | 0.44 | 0.53 | 0.43 | 0.69 | 0.62 | 1.17 | 1.88 | 0.80 | 0.72 |
| 山形 | 0.78 | 0.49 | 0.47 | 0.40 | 0.36 | 0.30 | 0.49 | 0.47 | 0.63 | 0.90 | 0.45 | 0.58 |
| 福島 | 0.48 | 0.26 | 0.32 | 0.27 | 0.32 | 0.32 | 0.44 | 0.42 | 0.41 | 0.47 | 0.36 | 0.40 |
| 茨城 | 0.29 | 0.18 | 0.20 | 0.24 | 0.21 | 0.24 | 0.29 | 0.27 | 0.24 | 0.32 | 0.21 | 0.36 |
| 栃木 | 0.30 | 0.14 | 0.16 | 0.17 | 0.16 | 0.24 | 0.32 | 0.31 | 0.23 | 0.53 | 0.36 | 0.33 |
| 群馬 | 0.36 | 0.20 | 0.14 | 0.21 | 0.18 | 0.19 | 0.35 | 0.27 | 0.27 | 0.31 | 0.23 | 0.29 |
| 埼玉 | 0.33 | 0.18 | 0.17 | 0.21 | 0.17 | 0.19 | 0.28 | 0.22 | 0.26 | 0.32 | 0.25 | 0.32 |
| 千葉 | 0.39 | 0.22 | 0.17 | 0.21 | 0.18 | 0.19 | 0.32 | 0.23 | 0.21 | 0.27 | 0.30 | 0.40 |
| 東京 | 0.43 | 0.19 | 0.17 | 0.20 | 0.18 | 0.20 | 0.25 | 0.20 | 0.20 | 0.26 | 0.20 | 0.27 |
| 神奈川 | 0.31 | 0.18 | 0.17 | 0.20 | 0.18 | 0.23 | 0.29 | 0.25 | 0.24 | 0.29 | 0.21 | 0.31 |
| 新潟 | 0.43 | 0.37 | 0.21 | 0.22 | 0.23 | 0.20 | 0.33 | 0.27 | 0.55 | 0.66 | 0.35 | 0.39 |
| 富山 | 0.36 | 0.24 | 0.21 | 0.26 | 0.20 | 0.23 | 0.32 | 0.29 | 0.58 | 0.60 | 0.28 | 0.30 |
| 石川 | 0.36 | 0.23 | 0.21 | 0.36 | 0.21 | 0.26 | 0.31 | 0.19 | 0.30 | 0.35 | 0.26 | 0.30 |
| 福井 | 0.32 | 0.24 | 0.25 | 0.24 | 0.22 | 0.21 | 0.28 | 0.28 | 0.37 | 0.57 | 0.21 | 0.28 |
| 山梨 | 0.47 | 0.23 | 0.17 | 0.25 | 0.27 | 0.23 | 0.35 | 0.37 | 0.43 | 0.45 | 0.25 | 0.54 |
| 長野 | 0.39 | 0.19 | 0.20 | 0.23 | 0.22 | 0.23 | 0.32 | 0.40 | 0.42 | 0.40 | 0.31 | 0.32 |
| 岐阜 | 0.28 | 0.16 | 0.18 | 0.21 | 0.24 | 0.21 | 0.27 | 0.19 | 0.23 | 0.23 | 0.27 | 0.31 |
| 静岡 | 0.27 | 0.17 | 0.17 | 0.20 | 0.17 | 0.18 | 0.24 | 0.23 | 0.23 | 0.23 | 0.21 | 0.26 |
| 愛知 | 0.27 | 0.16 | 0.17 | 0.17 | 0.16 | 0.14 | 0.24 | 0.15 | 0.18 | 0.18 | 0.15 | 0.21 |
| 三重 | 0.33 | 0.17 | 0.16 | 0.18 | 0.14 | 0.15 | 0.28 | 0.20 | 0.19 | 0.26 | 0.20 | 0.28 |
| 滋賀 | 0.33 | 0.15 | 0.18 | 0.26 | 0.18 | 0.22 | 0.28 | 0.25 | 0.25 | 0.33 | 0.26 | 0.22 |
| 京都 | 0.44 | 0.25 | 0.27 | 0.32 | 0.26 | 0.28 | 0.39 | 0.33 | 0.36 | 0.40 | 0.26 | 0.29 |
| 大阪 | 0.40 | 0.30 | 0.23 | 0.28 | 0.28 | 0.25 | 0.34 | 0.29 | 0.30 | 0.37 | 0.29 | 0.35 |
| 兵庫 | 0.39 | 0.18 | 0.23 | 0.22 | 0.21 | 0.23 | 0.31 | 0.23 | 0.21 | 0.31 | 0.20 | 0.30 |
| 奈良 | 0.34 | 0.17 | 0.21 | 0.21 | 0.23 | 0.19 | 0.27 | 0.24 | 0.25 | 0.39 | 0.28 | 0.21 |
| 和歌山 | 0.51 | 0.26 | 0.23 | 0.24 | 0.27 | 0.28 | 0.34 | 0.26 | 0.25 | 0.35 | 0.29 | 0.29 |
| 鳥取 | 0.40 | 0.20 | 0.19 | 0.31 | 0.21 | 0.30 | 0.31 | 0.31 | 0.36 | 0.84 | 0.60 | 0.28 |
| 島根 | 0.38 | 0.16 | 0.19 | 0.27 | 0.28 | 0.20 | 0.28 | 0.32 | 0.24 | 0.42 | 0.16 | 0.24 |
| 岡山 | 0.45 | 0.19 | 0.19 | 0.27 | 0.20 | 0.22 | 0.34 | 0.26 | 0.27 | 0.39 | 0.22 | 0.29 |
| 広島 | 0.72 | 0.17 | 0.16 | 0.18 | 0.18 | 0.19 | 0.27 | 0.17 | 0.17 | 0.24 | 0.20 | 0.24 |
| 山口 | 0.34 | 0.16 | 0.18 | 0.18 | 0.22 | 0.24 | 0.24 | 0.19 | 0.17 | 0.36 | 0.20 | 0.21 |
| 徳島 | 0.65 | 0.27 | 0.32 | 0.43 | 0.31 | 0.34 | 0.53 | 0.32 | 0.31 | 0.34 | 0.27 | 0.29 |
| 香川 | 0.40 | 0.36 | 0.19 | 0.28 | 0.22 | 0.20 | 0.28 | 0.20 | 0.20 | 0.29 | 0.19 | 0.28 |
| 愛媛 | 0.40 | 0.24 | 0.28 | 0.30 | 0.24 | 0.24 | 0.30 | 0.27 | 0.29 | 0.28 | 0.19 | 0.23 |
| 高知 | 0.58 | 0.34 | 0.31 | 0.38 | 0.34 | 0.24 | 0.29 | 0.28 | 0.24 | 0.38 | 0.29 | 0.38 |
| 福岡 | 0.49 | 0.26 | 0.21 | 0.24 | 0.25 | 0.26 | 0.30 | 0.27 | 0.28 | 0.30 | 0.26 | 0.27 |
| 佐賀 | 0.37 | 0.23 | 0.25 | 0.30 | 0.25 | 0.26 | 0.37 | 0.28 | 0.32 | 0.28 | 0.27 | 0.24 |
| 長崎 | 0.63 | 0.38 | 0.35 | 0.24 | 0.26 | 0.26 | 0.29 | 0.54 | 0.25 | 0.30 | 0.30 | 0.29 |
| 熊本 | 0.42 | 0.25 | 0.25 | 0.34 | 0.27 | 0.29 | 0.32 | 0.28 | 0.33 | 0.29 | 3.22 | 0.47 |
| 大分 | 0.50 | 0.33 | 0.29 | 0.33 | 0.40 | 0.29 | 0.37 | 0.34 | 0.28 | 0.36 | 0.24 | 0.33 |
| 宮崎 | 0.82 | 0.38 | 0.40 | 0.29 | 0.34 | 0.56 | 0.38 | 0.26 | 0.28 | 0.37 | 0.26 | 0.30 |
| 鹿児島 | 0.59 | 0.25 | 0.27 | 0.41 | 0.25 | 0.28 | 0.34 | 0.25 | 0.20 | 0.29 | 0.29 | 0.28 |
| 沖縄 | 0.54 | 0.24 | 0.24 | 0.25 | 0.23 | 0.17 | 0.21 | 0.28 | 0.20 | 0.26 | 0.24 | 0.21 |

資料：「雇用保険事業月報」

○ 事業主都合離職動向指標

4) 都道府県別（月次） つづき

（単位：％）

| | 2002年度 | | | | | | | | | | | |
|-----|--------|------|------|------|------|------|------|------|------|------|------|------|
| | 4月 | 5月 | 6月 | 7月 | 8月 | 9月 | 10月 | 11月 | 12月 | 1月 | 2月 | 3月 |
| 全国計 | 0.57 | 0.28 | 0.24 | 0.28 | 0.20 | 0.23 | 0.25 | 0.20 | 0.22 | 0.27 | 0.20 | 0.25 |
| 北海道 | 0.74 | 0.28 | 0.19 | 0.24 | 0.18 | 0.23 | 0.26 | 0.31 | 0.53 | 0.51 | 0.40 | 0.54 |
| 青森 | 0.85 | 0.43 | 0.30 | 0.38 | 0.24 | 0.20 | 0.27 | 0.34 | 1.21 | 0.76 | 0.43 | 0.55 |
| 岩手 | 0.84 | 0.41 | 0.24 | 0.34 | 0.32 | 0.26 | 0.20 | 0.21 | 0.33 | 0.44 | 0.31 | 0.34 |
| 宮城 | 0.84 | 0.33 | 0.28 | 0.39 | 0.25 | 0.34 | 0.39 | 0.20 | 0.22 | 0.29 | 0.23 | 0.22 |
| 秋田 | 1.26 | 0.46 | 0.32 | 0.37 | 0.22 | 0.27 | 0.31 | 0.38 | 0.88 | 1.02 | 0.48 | 0.50 |
| 山形 | 1.02 | 0.40 | 0.26 | 0.35 | 0.21 | 0.20 | 0.22 | 0.36 | 0.45 | 0.61 | 0.27 | 0.33 |
| 福島 | 0.93 | 0.37 | 0.30 | 0.29 | 0.21 | 0.25 | 0.25 | 0.20 | 0.30 | 0.32 | 0.20 | 0.24 |
| 茨城 | 0.55 | 0.35 | 0.32 | 0.54 | 0.15 | 0.21 | 0.21 | 0.23 | 0.22 | 0.28 | 0.18 | 0.21 |
| 栃木 | 0.48 | 0.25 | 0.26 | 0.23 | 0.12 | 0.16 | 0.23 | 0.49 | 0.14 | 0.24 | 0.14 | 0.16 |
| 群馬 | 0.76 | 0.21 | 0.22 | 0.25 | 0.23 | 0.14 | 0.29 | 0.15 | 0.16 | 0.20 | 0.18 | 0.20 |
| 埼玉 | 0.48 | 0.25 | 0.22 | 0.24 | 0.16 | 0.18 | 0.21 | 0.18 | 0.21 | 0.21 | 0.19 | 0.19 |
| 千葉 | 0.54 | 0.30 | 0.24 | 0.29 | 0.23 | 0.22 | 0.39 | 0.16 | 0.16 | 0.17 | 0.18 | 0.19 |
| 東京 | 0.50 | 0.23 | 0.22 | 0.27 | 0.19 | 0.21 | 0.26 | 0.18 | 0.17 | 0.23 | 0.20 | 0.22 |
| 神奈川 | 0.55 | 0.25 | 0.20 | 0.31 | 0.18 | 0.19 | 0.27 | 0.29 | 0.16 | 0.25 | 0.19 | 0.23 |
| 新潟 | 0.54 | 0.30 | 0.21 | 0.22 | 0.19 | 0.20 | 0.24 | 0.28 | 0.38 | 0.47 | 0.24 | 0.28 |
| 富山 | 0.59 | 0.31 | 0.20 | 0.21 | 0.20 | 0.18 | 0.22 | 0.16 | 0.35 | 0.57 | 0.21 | 0.24 |
| 石川 | 0.62 | 0.34 | 0.20 | 0.26 | 0.18 | 0.25 | 0.22 | 0.14 | 0.19 | 0.31 | 0.14 | 0.43 |
| 福井 | 0.79 | 0.27 | 0.28 | 0.26 | 0.18 | 0.21 | 0.27 | 0.19 | 0.24 | 0.28 | 0.21 | 0.30 |
| 山梨 | 0.78 | 0.25 | 0.17 | 0.28 | 0.21 | 0.34 | 0.19 | 0.18 | 0.19 | 0.25 | 0.17 | 0.28 |
| 長野 | 0.62 | 0.26 | 0.21 | 0.21 | 0.22 | 0.38 | 0.28 | 0.22 | 0.23 | 0.30 | 0.19 | 0.30 |
| 岐阜 | 0.52 | 0.25 | 0.19 | 0.22 | 0.16 | 0.18 | 0.19 | 0.15 | 0.21 | 0.25 | 0.14 | 0.22 |
| 静岡 | 0.45 | 0.23 | 0.15 | 0.19 | 0.18 | 0.19 | 0.19 | 0.21 | 0.18 | 0.19 | 0.17 | 0.23 |
| 愛知 | 0.32 | 0.15 | 0.16 | 0.20 | 0.14 | 0.15 | 0.16 | 0.12 | 0.13 | 0.13 | 0.12 | 0.14 |
| 三重 | 0.46 | 0.24 | 0.19 | 0.26 | 0.13 | 0.16 | 0.20 | 0.18 | 0.21 | 0.22 | 0.13 | 0.22 |
| 滋賀 | 0.67 | 0.23 | 0.21 | 0.19 | 0.15 | 0.30 | 0.20 | 0.16 | 0.22 | 0.19 | 0.15 | 0.26 |
| 京都 | 0.43 | 0.22 | 0.22 | 0.20 | 0.18 | 0.25 | 0.25 | 0.19 | 0.17 | 0.22 | 0.23 | 0.25 |
| 大阪 | 0.61 | 0.35 | 0.31 | 0.29 | 0.25 | 0.30 | 0.28 | 0.21 | 0.21 | 0.27 | 0.22 | 0.28 |
| 兵庫 | 0.52 | 0.26 | 0.25 | 0.27 | 0.25 | 0.28 | 0.25 | 0.17 | 0.22 | 0.25 | 0.19 | 0.21 |
| 奈良 | 0.60 | 0.25 | 0.23 | 0.28 | 0.19 | 0.25 | 0.20 | 0.14 | 0.15 | 0.21 | 0.21 | 0.22 |
| 和歌山 | 0.60 | 0.31 | 0.34 | 0.23 | 0.25 | 0.30 | 0.29 | 0.21 | 0.25 | 0.26 | 0.19 | 0.21 |
| 鳥取 | 0.54 | 0.24 | 0.24 | 0.25 | 0.19 | 0.27 | 0.32 | 0.30 | 0.27 | 0.33 | 0.20 | 0.29 |
| 島根 | 0.50 | 0.24 | 0.20 | 0.27 | 0.19 | 0.20 | 0.18 | 0.21 | 0.24 | 0.23 | 0.16 | 0.20 |
| 岡山 | 0.52 | 0.22 | 0.24 | 0.32 | 0.21 | 0.20 | 0.26 | 0.19 | 0.22 | 0.25 | 0.13 | 0.25 |
| 広島 | 0.42 | 0.21 | 0.22 | 0.23 | 0.17 | 0.19 | 0.24 | 0.16 | 0.20 | 0.21 | 0.16 | 0.19 |
| 山口 | 0.64 | 0.27 | 0.21 | 0.31 | 0.18 | 0.23 | 0.29 | 0.20 | 0.28 | 0.22 | 0.17 | 0.19 |
| 徳島 | 0.78 | 0.40 | 0.44 | 0.37 | 0.28 | 0.32 | 0.29 | 0.22 | 0.24 | 0.27 | 0.26 | 0.38 |
| 香川 | 0.57 | 0.35 | 0.18 | 0.28 | 0.18 | 0.19 | 0.17 | 0.13 | 0.15 | 0.17 | 0.17 | 0.19 |
| 愛媛 | 0.62 | 0.31 | 0.29 | 0.26 | 0.30 | 0.26 | 0.23 | 0.17 | 0.19 | 0.21 | 0.15 | 0.28 |
| 高知 | 0.85 | 0.42 | 0.39 | 0.36 | 0.25 | 0.28 | 0.28 | 0.21 | 0.20 | 0.40 | 0.19 | 0.34 |
| 福岡 | 0.60 | 0.29 | 0.25 | 0.30 | 0.21 | 0.25 | 0.30 | 0.22 | 0.19 | 0.25 | 0.18 | 0.22 |
| 佐賀 | 0.53 | 0.35 | 0.23 | 0.30 | 0.33 | 0.22 | 0.35 | 0.13 | 0.17 | 0.18 | 0.22 | 0.24 |
| 長崎 | 0.58 | 0.38 | 0.27 | 0.40 | 0.22 | 0.20 | 0.26 | 0.25 | 0.21 | 0.20 | 0.16 | 0.25 |
| 熊本 | 0.72 | 0.39 | 0.27 | 0.44 | 0.25 | 0.24 | 0.25 | 0.19 | 0.26 | 0.38 | 0.22 | 0.37 |
| 大分 | 0.87 | 0.35 | 0.30 | 0.29 | 0.24 | 0.30 | 0.30 | 0.16 | 0.16 | 0.20 | 0.22 | 0.21 |
| 宮崎 | 0.81 | 0.46 | 0.49 | 0.41 | 0.34 | 0.27 | 0.30 | 0.22 | 0.18 | 0.21 | 0.17 | 0.25 |
| 鹿児島 | 0.89 | 0.40 | 0.37 | 0.32 | 0.20 | 0.24 | 0.20 | 0.20 | 0.13 | 0.21 | 0.15 | 0.18 |
| 沖縄 | 0.44 | 0.24 | 0.20 | 0.23 | 0.23 | 0.31 | 0.27 | 0.18 | 0.15 | 0.21 | 0.19 | 0.19 |

資料：「雇用保険事業月報」

○ 事業主都合離職動向指標

4) 都道府県別（月次） つづき

（単位：％）

| | 2003年度 | | | | | | | | | | | |
|-----|--------|------|------|------|------|------|------|------|------|------|------|------|
| | 4月 | 5月 | 6月 | 7月 | 8月 | 9月 | 10月 | 11月 | 12月 | 1月 | 2月 | 3月 |
| 全国計 | 0.44 | 0.22 | 0.21 | 0.22 | 0.17 | 0.18 | 0.22 | 0.14 | 0.18 | 0.22 | 0.15 | 0.21 |
| 北海道 | 0.65 | 0.27 | 0.23 | 0.22 | 0.18 | 0.22 | 0.23 | 0.24 | 0.46 | 0.44 | 0.31 | 0.45 |
| 青森 | 0.88 | 0.44 | 0.30 | 0.40 | 0.21 | 0.25 | 0.31 | 0.30 | 1.30 | 0.75 | 0.43 | 0.57 |
| 岩手 | 0.72 | 0.33 | 0.27 | 0.21 | 0.19 | 0.25 | 0.20 | 0.16 | 0.24 | 0.40 | 0.32 | 0.40 |
| 宮城 | 0.57 | 0.26 | 0.32 | 0.22 | 0.25 | 0.24 | 0.25 | 0.15 | 0.20 | 0.21 | 0.18 | 0.23 |
| 秋田 | 0.89 | 0.41 | 0.28 | 0.25 | 0.18 | 0.27 | 0.29 | 0.26 | 0.61 | 0.88 | 0.43 | 0.49 |
| 山形 | 0.81 | 0.29 | 0.29 | 0.27 | 0.19 | 0.16 | 0.27 | 0.20 | 0.25 | 0.43 | 0.19 | 0.25 |
| 福島 | 0.49 | 0.23 | 0.22 | 0.24 | 0.19 | 0.19 | 0.18 | 0.17 | 0.25 | 0.27 | 0.17 | 0.24 |
| 茨城 | 0.35 | 0.18 | 0.16 | 0.19 | 0.13 | 0.14 | 0.27 | 0.14 | 0.17 | 0.21 | 0.12 | 0.16 |
| 栃木 | 0.31 | 0.17 | 0.11 | 0.16 | 0.13 | 0.14 | 0.23 | 0.15 | 0.14 | 0.20 | 0.11 | 0.14 |
| 群馬 | 0.37 | 0.15 | 0.15 | 0.15 | 0.14 | 0.12 | 0.14 | 0.10 | 0.14 | 0.13 | 0.13 | 0.14 |
| 埼玉 | 0.31 | 0.19 | 0.17 | 0.17 | 0.15 | 0.17 | 0.19 | 0.13 | 0.18 | 0.16 | 0.11 | 0.17 |
| 千葉 | 0.34 | 0.19 | 0.19 | 0.19 | 0.16 | 0.15 | 0.15 | 0.13 | 0.17 | 0.17 | 0.14 | 0.17 |
| 東京 | 0.42 | 0.19 | 0.20 | 0.23 | 0.16 | 0.18 | 0.23 | 0.14 | 0.14 | 0.19 | 0.14 | 0.19 |
| 神奈川 | 0.41 | 0.21 | 0.15 | 0.19 | 0.15 | 0.17 | 0.21 | 0.13 | 0.13 | 0.20 | 0.13 | 0.17 |
| 新潟 | 0.39 | 0.22 | 0.30 | 0.19 | 0.18 | 0.19 | 0.21 | 0.16 | 0.26 | 0.33 | 0.17 | 0.23 |
| 富山 | 0.34 | 0.20 | 0.17 | 0.23 | 0.15 | 0.15 | 0.17 | 0.09 | 0.26 | 0.38 | 0.14 | 0.18 |
| 石川 | 0.42 | 0.20 | 0.17 | 0.24 | 0.17 | 0.15 | 0.15 | 0.13 | 0.19 | 0.25 | 0.11 | 0.13 |
| 福井 | 0.36 | 0.30 | 0.23 | 0.28 | 0.16 | 0.21 | 0.18 | 0.13 | 0.19 | 0.54 | 0.13 | 0.19 |
| 山梨 | 0.47 | 0.27 | 0.16 | 0.25 | 0.38 | 0.17 | 0.22 | 0.11 | 0.18 | 0.18 | 0.12 | 0.15 |
| 長野 | 0.53 | 0.24 | 0.22 | 0.27 | 0.16 | 0.16 | 0.19 | 0.13 | 0.19 | 0.18 | 0.14 | 0.19 |
| 岐阜 | 0.32 | 0.20 | 0.20 | 0.16 | 0.13 | 0.17 | 0.18 | 0.12 | 0.20 | 0.19 | 0.12 | 0.19 |
| 静岡 | 0.31 | 0.21 | 0.14 | 0.20 | 0.18 | 0.17 | 0.18 | 0.09 | 0.13 | 0.16 | 0.11 | 0.17 |
| 愛知 | 0.23 | 0.12 | 0.12 | 0.17 | 0.10 | 0.11 | 0.12 | 0.09 | 0.09 | 0.13 | 0.10 | 0.13 |
| 三重 | 0.35 | 0.20 | 0.16 | 0.16 | 0.13 | 0.13 | 0.16 | 0.12 | 0.11 | 0.15 | 0.09 | 0.15 |
| 滋賀 | 0.60 | 0.21 | 0.17 | 0.22 | 0.13 | 0.14 | 0.16 | 0.11 | 0.11 | 0.25 | 0.12 | 0.17 |
| 京都 | 0.32 | 0.23 | 0.17 | 0.19 | 0.14 | 0.19 | 0.20 | 0.13 | 0.17 | 0.17 | 0.13 | 0.17 |
| 大阪 | 0.47 | 0.26 | 0.25 | 0.29 | 0.20 | 0.23 | 0.25 | 0.16 | 0.19 | 0.24 | 0.18 | 0.25 |
| 兵庫 | 0.41 | 0.22 | 0.18 | 0.23 | 0.17 | 0.17 | 0.26 | 0.13 | 0.13 | 0.20 | 0.13 | 0.21 |
| 奈良 | 0.34 | 0.18 | 0.17 | 0.19 | 0.16 | 0.16 | 0.18 | 0.11 | 0.13 | 0.14 | 0.12 | 0.20 |
| 和歌山 | 0.55 | 0.32 | 0.25 | 0.26 | 0.16 | 0.20 | 0.20 | 0.13 | 0.24 | 0.22 | 0.15 | 0.26 |
| 鳥取 | 0.56 | 0.29 | 0.27 | 0.34 | 0.19 | 0.29 | 0.19 | 0.17 | 0.18 | 0.55 | 0.23 | 0.18 |
| 島根 | 0.41 | 0.22 | 0.16 | 0.19 | 0.13 | 0.15 | 0.17 | 0.11 | 0.15 | 0.16 | 0.11 | 0.19 |
| 岡山 | 0.40 | 0.20 | 0.17 | 0.21 | 0.17 | 0.20 | 0.19 | 0.12 | 0.13 | 0.14 | 0.12 | 0.18 |
| 広島 | 0.38 | 0.17 | 0.20 | 0.19 | 0.14 | 0.16 | 0.16 | 0.11 | 0.11 | 0.19 | 0.11 | 0.15 |
| 山口 | 0.33 | 0.17 | 0.18 | 0.18 | 0.14 | 0.16 | 0.17 | 0.15 | 0.16 | 0.18 | 0.13 | 0.16 |
| 徳島 | 0.50 | 0.48 | 0.48 | 0.36 | 0.34 | 0.24 | 0.25 | 0.16 | 0.17 | 0.31 | 0.20 | 0.29 |
| 香川 | 0.39 | 0.18 | 0.19 | 0.20 | 0.17 | 0.21 | 0.16 | 0.14 | 0.12 | 0.18 | 0.11 | 0.21 |
| 愛媛 | 0.46 | 0.24 | 0.25 | 0.22 | 0.15 | 0.19 | 0.22 | 0.14 | 0.12 | 0.18 | 0.17 | 0.16 |
| 高知 | 0.84 | 0.50 | 0.44 | 0.37 | 0.29 | 0.28 | 0.30 | 0.18 | 0.16 | 0.24 | 0.20 | 0.30 |
| 福岡 | 0.52 | 0.24 | 0.24 | 0.27 | 0.17 | 0.23 | 0.26 | 0.17 | 0.16 | 0.21 | 0.17 | 0.23 |
| 佐賀 | 0.48 | 0.24 | 0.25 | 0.27 | 0.20 | 0.31 | 0.28 | 0.18 | 0.15 | 0.30 | 0.17 | 0.15 |
| 長崎 | 0.53 | 0.35 | 0.41 | 0.23 | 0.22 | 0.19 | 0.25 | 0.21 | 0.26 | 0.23 | 0.16 | 0.22 |
| 熊本 | 0.56 | 0.39 | 0.31 | 0.26 | 0.23 | 0.22 | 0.67 | 0.18 | 0.12 | 0.18 | 0.18 | 0.30 |
| 大分 | 0.49 | 0.31 | 0.28 | 0.24 | 0.23 | 0.24 | 0.30 | 0.19 | 0.18 | 0.18 | 0.22 | 0.19 |
| 宮崎 | 0.74 | 0.36 | 0.35 | 0.26 | 0.27 | 0.22 | 0.27 | 0.20 | 0.16 | 0.25 | 0.14 | 0.24 |
| 鹿児島 | 0.62 | 0.31 | 0.26 | 0.25 | 0.18 | 0.15 | 0.18 | 0.12 | 0.13 | 0.18 | 0.19 | 0.18 |
| 沖縄 | 0.46 | 0.21 | 0.17 | 0.18 | 0.17 | 0.17 | 0.18 | 0.14 | 0.17 | 0.16 | 0.14 | 0.16 |

資料：「雇用保険事業月報」

○ 事業主都合離職動向指標

4) 都道府県別（月次） つづき

（単位：％）

| | 2004年度 | | | | | | | | | | | |
|-----|--------|------|------|------|------|------|------|------|------|------|------|------|
| | 4月 | 5月 | 6月 | 7月 | 8月 | 9月 | 10月 | 11月 | 12月 | 1月 | 2月 | 3月 |
| 全国計 | 0.38 | 0.16 | 0.16 | 0.18 | 0.15 | 0.15 | 0.17 | 0.13 | 0.16 | 0.17 | 0.14 | 0.18 |
| 北海道 | 0.63 | 0.21 | 0.19 | 0.24 | 0.17 | 0.18 | 0.22 | 0.21 | 0.36 | 0.36 | 0.30 | 0.48 |
| 青森 | 0.76 | 0.38 | 0.34 | 0.26 | 0.21 | 0.20 | 0.23 | 0.27 | 1.22 | 0.79 | 0.41 | 0.43 |
| 岩手 | 0.76 | 0.22 | 0.25 | 0.27 | 0.18 | 0.20 | 0.19 | 0.24 | 0.32 | 0.43 | 0.27 | 0.34 |
| 宮城 | 0.48 | 0.22 | 0.23 | 0.18 | 0.18 | 0.16 | 0.18 | 0.18 | 0.17 | 0.19 | 0.17 | 0.25 |
| 秋田 | 0.78 | 0.28 | 0.25 | 0.23 | 0.23 | 0.16 | 0.22 | 0.31 | 0.57 | 0.77 | 0.37 | 0.47 |
| 山形 | 0.70 | 0.24 | 0.18 | 0.17 | 0.19 | 0.15 | 0.20 | 0.17 | 0.22 | 0.30 | 0.21 | 0.23 |
| 福島 | 0.45 | 0.21 | 0.14 | 0.23 | 0.15 | 0.14 | 0.18 | 0.16 | 0.20 | 0.20 | 0.13 | 0.24 |
| 茨城 | 0.24 | 0.11 | 0.10 | 0.14 | 0.10 | 0.13 | 0.15 | 0.08 | 0.10 | 0.13 | 0.14 | 0.14 |
| 栃木 | 0.28 | 0.11 | 0.10 | 0.17 | 0.12 | 0.12 | 0.10 | 0.11 | 0.09 | 0.11 | 0.17 | 0.15 |
| 群馬 | 0.27 | 0.11 | 0.11 | 0.14 | 0.10 | 0.13 | 0.13 | 0.10 | 0.14 | 0.10 | 0.12 | 0.15 |
| 埼玉 | 0.28 | 0.12 | 0.14 | 0.12 | 0.12 | 0.13 | 0.14 | 0.13 | 0.10 | 0.12 | 0.11 | 0.16 |
| 千葉 | 0.32 | 0.16 | 0.15 | 0.14 | 0.12 | 0.14 | 0.14 | 0.11 | 0.10 | 0.14 | 0.14 | 0.18 |
| 東京 | 0.35 | 0.14 | 0.13 | 0.16 | 0.14 | 0.14 | 0.17 | 0.11 | 0.11 | 0.13 | 0.10 | 0.15 |
| 神奈川 | 0.32 | 0.13 | 0.13 | 0.16 | 0.14 | 0.13 | 0.22 | 0.10 | 0.12 | 0.13 | 0.11 | 0.16 |
| 新潟 | 0.38 | 0.15 | 0.17 | 0.17 | 0.17 | 0.10 | 0.15 | 0.19 | 0.22 | 0.23 | 0.15 | 0.15 |
| 富山 | 0.33 | 0.15 | 0.15 | 0.25 | 0.10 | 0.13 | 0.12 | 0.14 | 0.25 | 0.36 | 0.14 | 0.13 |
| 石川 | 0.31 | 0.15 | 0.14 | 0.17 | 0.14 | 0.11 | 0.12 | 0.17 | 0.23 | 0.20 | 0.09 | 0.15 |
| 福井 | 0.24 | 0.19 | 0.17 | 0.16 | 0.13 | 0.11 | 0.11 | 0.12 | 0.14 | 0.17 | 0.12 | 0.12 |
| 山梨 | 0.38 | 0.19 | 0.20 | 0.12 | 0.12 | 0.17 | 0.19 | 0.10 | 0.21 | 0.22 | 0.12 | 0.16 |
| 長野 | 0.37 | 0.16 | 0.18 | 0.15 | 0.13 | 0.13 | 0.16 | 0.12 | 0.11 | 0.14 | 0.12 | 0.15 |
| 岐阜 | 0.27 | 0.15 | 0.14 | 0.14 | 0.13 | 0.15 | 0.13 | 0.10 | 0.19 | 0.16 | 0.13 | 0.14 |
| 静岡 | 0.25 | 0.14 | 0.12 | 0.12 | 0.10 | 0.11 | 0.12 | 0.08 | 0.11 | 0.12 | 0.08 | 0.11 |
| 愛知 | 0.21 | 0.10 | 0.12 | 0.12 | 0.10 | 0.09 | 0.10 | 0.09 | 0.08 | 0.10 | 0.10 | 0.11 |
| 三重 | 0.30 | 0.16 | 0.17 | 0.16 | 0.11 | 0.10 | 0.10 | 0.09 | 0.11 | 0.11 | 0.17 | 0.11 |
| 滋賀 | 0.50 | 0.24 | 0.12 | 0.15 | 0.09 | 0.08 | 0.12 | 0.11 | 0.09 | 0.12 | 0.10 | 0.12 |
| 京都 | 0.24 | 0.16 | 0.13 | 0.15 | 0.11 | 0.15 | 0.14 | 0.10 | 0.11 | 0.14 | 0.11 | 0.15 |
| 大阪 | 0.41 | 0.19 | 0.20 | 0.20 | 0.17 | 0.19 | 0.22 | 0.15 | 0.17 | 0.18 | 0.18 | 0.21 |
| 兵庫 | 0.35 | 0.18 | 0.19 | 0.21 | 0.13 | 0.14 | 0.20 | 0.13 | 0.10 | 0.16 | 0.12 | 0.17 |
| 奈良 | 0.36 | 0.11 | 0.14 | 0.16 | 0.11 | 0.12 | 0.11 | 0.09 | 0.10 | 0.13 | 0.13 | 0.19 |
| 和歌山 | 0.41 | 0.22 | 0.20 | 0.18 | 0.15 | 0.13 | 0.13 | 0.16 | 0.17 | 0.21 | 0.12 | 0.19 |
| 鳥取 | 0.32 | 0.17 | 0.19 | 0.18 | 0.15 | 0.20 | 0.20 | 0.11 | 0.26 | 0.27 | 0.18 | 0.20 |
| 島根 | 0.54 | 0.22 | 0.22 | 0.17 | 0.15 | 0.32 | 0.21 | 0.15 | 0.14 | 0.17 | 0.12 | 0.30 |
| 岡山 | 0.30 | 0.18 | 0.17 | 0.14 | 0.13 | 0.15 | 0.14 | 0.15 | 0.12 | 0.12 | 0.11 | 0.15 |
| 広島 | 0.37 | 0.15 | 0.14 | 0.16 | 0.13 | 0.12 | 0.15 | 0.11 | 0.09 | 0.12 | 0.10 | 0.14 |
| 山口 | 0.32 | 0.12 | 0.16 | 0.15 | 0.13 | 0.23 | 0.19 | 0.11 | 0.10 | 0.14 | 0.09 | 0.14 |
| 徳島 | 0.62 | 0.29 | 0.28 | 0.25 | 0.22 | 0.27 | 0.19 | 0.19 | 0.18 | 0.22 | 0.20 | 0.23 |
| 香川 | 0.36 | 0.16 | 0.15 | 0.21 | 0.12 | 0.15 | 0.37 | 0.10 | 0.12 | 0.13 | 0.10 | 0.12 |
| 愛媛 | 0.37 | 0.18 | 0.17 | 0.18 | 0.21 | 0.18 | 0.17 | 0.14 | 0.16 | 0.17 | 0.11 | 0.16 |
| 高知 | 0.98 | 0.35 | 0.36 | 0.41 | 0.28 | 0.28 | 0.26 | 0.23 | 0.16 | 0.29 | 0.17 | 0.31 |
| 福岡 | 0.44 | 0.21 | 0.19 | 0.21 | 0.18 | 0.21 | 0.24 | 0.19 | 0.21 | 0.19 | 0.15 | 0.19 |
| 佐賀 | 0.41 | 0.29 | 0.19 | 0.40 | 0.19 | 0.19 | 0.20 | 0.17 | 0.10 | 0.20 | 0.11 | 0.14 |
| 長崎 | 0.55 | 0.28 | 0.24 | 0.31 | 0.20 | 0.19 | 0.19 | 0.20 | 0.16 | 0.16 | 0.16 | 0.20 |
| 熊本 | 0.54 | 0.20 | 0.22 | 0.25 | 0.18 | 0.18 | 0.24 | 0.15 | 0.15 | 0.18 | 0.13 | 0.21 |
| 大分 | 0.42 | 0.23 | 0.24 | 0.27 | 0.17 | 0.16 | 0.24 | 0.18 | 0.12 | 0.20 | 0.15 | 0.19 |
| 宮崎 | 0.52 | 0.26 | 0.30 | 0.26 | 0.17 | 0.19 | 0.19 | 0.15 | 0.15 | 0.19 | 0.18 | 0.14 |
| 鹿児島 | 0.53 | 0.24 | 0.20 | 0.19 | 0.17 | 0.17 | 0.16 | 0.12 | 0.20 | 0.14 | 0.12 | 0.18 |
| 沖縄 | 0.38 | 0.15 | 0.18 | 0.27 | 0.34 | 0.20 | 0.16 | 0.12 | 0.18 | 0.19 | 0.15 | 0.18 |

資料：「雇用保険事業月報」

○ 事業主都合離職動向指標

4) 都道府県別（月次） つづき

（単位：％）

| | 2005年度 | | | | | | | | | | | |
|-----|--------|------|------|------|------|------|------|------|------|------|------|------|
| | 4月 | 5月 | 6月 | 7月 | 8月 | 9月 | 10月 | 11月 | 12月 | 1月 | 2月 | 3月 |
| 全国計 | 0.33 | 0.15 | 0.15 | 0.15 | 0.14 | 0.15 | 0.17 | 0.13 | 0.16 | 0.16 | 0.14 | 0.17 |
| 北海道 | 0.60 | 0.24 | 0.19 | 0.17 | 0.18 | 0.16 | 0.23 | 0.24 | 0.38 | 0.34 | 0.32 | 0.44 |
| 青森 | 0.76 | 0.29 | 0.33 | 0.23 | 0.25 | 0.24 | 0.26 | 0.28 | 1.28 | 0.61 | 0.32 | 0.42 |
| 岩手 | 0.69 | 0.29 | 0.28 | 0.24 | 0.21 | 0.18 | 0.18 | 0.12 | 0.26 | 0.33 | 0.19 | 0.30 |
| 宮城 | 0.48 | 0.20 | 0.19 | 0.21 | 0.21 | 0.19 | 0.23 | 0.17 | 0.18 | 0.16 | 0.16 | 0.23 |
| 秋田 | 0.68 | 0.30 | 0.20 | 0.22 | 0.23 | 0.20 | 0.24 | 0.22 | 0.50 | 0.62 | 0.32 | 0.28 |
| 山形 | 0.65 | 0.18 | 0.14 | 0.15 | 0.13 | 0.15 | 0.19 | 0.15 | 0.23 | 0.24 | 0.18 | 0.26 |
| 福島 | 0.36 | 0.15 | 0.20 | 0.18 | 0.14 | 0.20 | 0.20 | 0.16 | 0.14 | 0.14 | 0.14 | 0.24 |
| 茨城 | 0.27 | 0.14 | 0.12 | 0.12 | 0.16 | 0.14 | 0.11 | 0.08 | 0.09 | 0.12 | 0.12 | 0.16 |
| 栃木 | 0.38 | 0.14 | 0.11 | 0.10 | 0.12 | 0.09 | 0.18 | 0.08 | 0.09 | 0.10 | 0.14 | 0.13 |
| 群馬 | 0.21 | 0.11 | 0.11 | 0.11 | 0.10 | 0.13 | 0.12 | 0.09 | 0.11 | 0.09 | 0.21 | 0.13 |
| 埼玉 | 0.22 | 0.13 | 0.16 | 0.12 | 0.13 | 0.13 | 0.18 | 0.13 | 0.09 | 0.10 | 0.10 | 0.16 |
| 千葉 | 0.30 | 0.14 | 0.13 | 0.13 | 0.13 | 0.13 | 0.13 | 0.10 | 0.12 | 0.12 | 0.12 | 0.16 |
| 東京 | 0.30 | 0.13 | 0.13 | 0.14 | 0.12 | 0.14 | 0.16 | 0.11 | 0.16 | 0.13 | 0.14 | 0.14 |
| 神奈川 | 0.32 | 0.13 | 0.12 | 0.14 | 0.11 | 0.12 | 0.14 | 0.10 | 0.13 | 0.11 | 0.09 | 0.13 |
| 新潟 | 0.28 | 0.15 | 0.14 | 0.12 | 0.11 | 0.13 | 0.18 | 0.11 | 0.17 | 0.24 | 0.17 | 0.14 |
| 富山 | 0.24 | 0.11 | 0.14 | 0.10 | 0.11 | 0.12 | 0.21 | 0.14 | 0.26 | 0.29 | 0.11 | 0.15 |
| 石川 | 0.41 | 0.13 | 0.16 | 0.15 | 0.14 | 0.11 | 0.12 | 0.11 | 0.16 | 0.21 | 0.14 | 0.14 |
| 福井 | 0.32 | 0.15 | 0.15 | 0.23 | 0.18 | 0.12 | 0.14 | 0.11 | 0.14 | 0.15 | 0.12 | 0.15 |
| 山梨 | 0.34 | 0.11 | 0.14 | 0.14 | 0.10 | 0.16 | 0.17 | 0.11 | 0.17 | 0.16 | 0.16 | 0.19 |
| 長野 | 0.34 | 0.13 | 0.13 | 0.16 | 0.12 | 0.13 | 0.18 | 0.11 | 0.14 | 0.13 | 0.16 | 0.14 |
| 岐阜 | 0.20 | 0.12 | 0.15 | 0.13 | 0.10 | 0.20 | 0.14 | 0.11 | 0.11 | 0.17 | 0.08 | 0.12 |
| 静岡 | 0.27 | 0.11 | 0.13 | 0.11 | 0.10 | 0.10 | 0.15 | 0.10 | 0.07 | 0.10 | 0.10 | 0.13 |
| 愛知 | 0.19 | 0.09 | 0.11 | 0.10 | 0.09 | 0.18 | 0.10 | 0.09 | 0.08 | 0.09 | 0.08 | 0.10 |
| 三重 | 0.19 | 0.14 | 0.10 | 0.11 | 0.09 | 0.09 | 0.11 | 0.09 | 0.12 | 0.12 | 0.11 | 0.14 |
| 滋賀 | 0.26 | 0.11 | 0.11 | 0.17 | 0.11 | 0.10 | 0.15 | 0.09 | 0.11 | 0.11 | 0.09 | 0.15 |
| 京都 | 0.28 | 0.12 | 0.16 | 0.16 | 0.13 | 0.18 | 0.22 | 0.11 | 0.12 | 0.12 | 0.10 | 0.11 |
| 大阪 | 0.35 | 0.18 | 0.20 | 0.18 | 0.17 | 0.19 | 0.19 | 0.16 | 0.18 | 0.15 | 0.16 | 0.22 |
| 兵庫 | 0.27 | 0.12 | 0.12 | 0.14 | 0.12 | 0.16 | 0.15 | 0.11 | 0.11 | 0.14 | 0.11 | 0.15 |
| 奈良 | 0.30 | 0.16 | 0.16 | 0.16 | 0.26 | 0.11 | 0.15 | 0.15 | 0.09 | 0.11 | 0.12 | 0.17 |
| 和歌山 | 0.39 | 0.16 | 0.23 | 0.22 | 0.17 | 0.25 | 0.14 | 0.13 | 0.14 | 0.14 | 0.10 | 0.22 |
| 鳥取 | 0.49 | 0.16 | 0.20 | 0.22 | 0.16 | 0.16 | 0.14 | 0.27 | 0.18 | 0.21 | 0.15 | 0.24 |
| 島根 | 0.51 | 0.18 | 0.26 | 0.19 | 0.18 | 0.25 | 0.19 | 0.15 | 0.18 | 0.17 | 0.15 | 0.21 |
| 岡山 | 0.34 | 0.16 | 0.14 | 0.14 | 0.13 | 0.13 | 0.17 | 0.12 | 0.16 | 0.13 | 0.11 | 0.13 |
| 広島 | 0.31 | 0.15 | 0.13 | 0.17 | 0.13 | 0.15 | 0.13 | 0.14 | 0.14 | 0.15 | 0.11 | 0.15 |
| 山口 | 0.24 | 0.13 | 0.17 | 0.14 | 0.15 | 0.12 | 0.14 | 0.10 | 0.11 | 0.19 | 0.11 | 0.23 |
| 徳島 | 0.43 | 0.19 | 0.22 | 0.18 | 0.17 | 0.17 | 0.19 | 0.21 | 0.18 | 0.19 | 0.17 | 0.17 |
| 香川 | 0.24 | 0.11 | 0.14 | 0.11 | 0.11 | 0.15 | 0.15 | 0.13 | 0.11 | 0.11 | 0.11 | 0.16 |
| 愛媛 | 0.59 | 0.15 | 0.18 | 0.15 | 0.13 | 0.16 | 0.21 | 0.11 | 0.20 | 0.17 | 0.11 | 0.19 |
| 高知 | 0.66 | 0.26 | 0.32 | 0.27 | 0.25 | 0.20 | 0.33 | 0.23 | 0.21 | 0.23 | 0.17 | 0.31 |
| 福岡 | 0.35 | 0.17 | 0.15 | 0.18 | 0.18 | 0.18 | 0.19 | 0.17 | 0.16 | 0.17 | 0.17 | 0.19 |
| 佐賀 | 0.36 | 0.16 | 0.24 | 0.20 | 0.20 | 0.16 | 0.15 | 0.14 | 0.14 | 0.19 | 0.11 | 0.16 |
| 長崎 | 0.51 | 0.30 | 0.24 | 0.26 | 0.25 | 0.19 | 0.25 | 0.16 | 0.15 | 0.20 | 0.17 | 0.14 |
| 熊本 | 0.38 | 0.22 | 0.19 | 0.16 | 0.15 | 0.21 | 0.17 | 0.23 | 0.19 | 0.16 | 0.15 | 0.16 |
| 大分 | 0.31 | 0.15 | 0.24 | 0.19 | 0.18 | 0.18 | 0.17 | 0.17 | 0.16 | 0.18 | 0.13 | 0.14 |
| 宮崎 | 0.47 | 0.27 | 0.32 | 0.25 | 0.21 | 0.19 | 0.23 | 0.21 | 0.24 | 0.23 | 0.15 | 0.15 |
| 鹿児島 | 0.47 | 0.23 | 0.22 | 0.19 | 0.14 | 0.26 | 0.16 | 0.11 | 0.13 | 0.16 | 0.11 | 0.16 |
| 沖縄 | 0.37 | 0.25 | 0.16 | 0.21 | 0.16 | 0.14 | 0.19 | 0.25 | 0.21 | 0.18 | 0.19 | 0.21 |

資料：「雇用保険事業月報」

(3) 指標の解説

事業主都合離職動向指標の推移をみると、図1-3のようになる。91年から93年まで大きく上昇し、その後若干低下するものの、96年以降は大きく増加している。98年以降は減少傾向にあったが、2000年から01年にかけては大きな増加に転じ、02年以降は再び減少している。

図1-3 事業主都合離職動向指標の推移

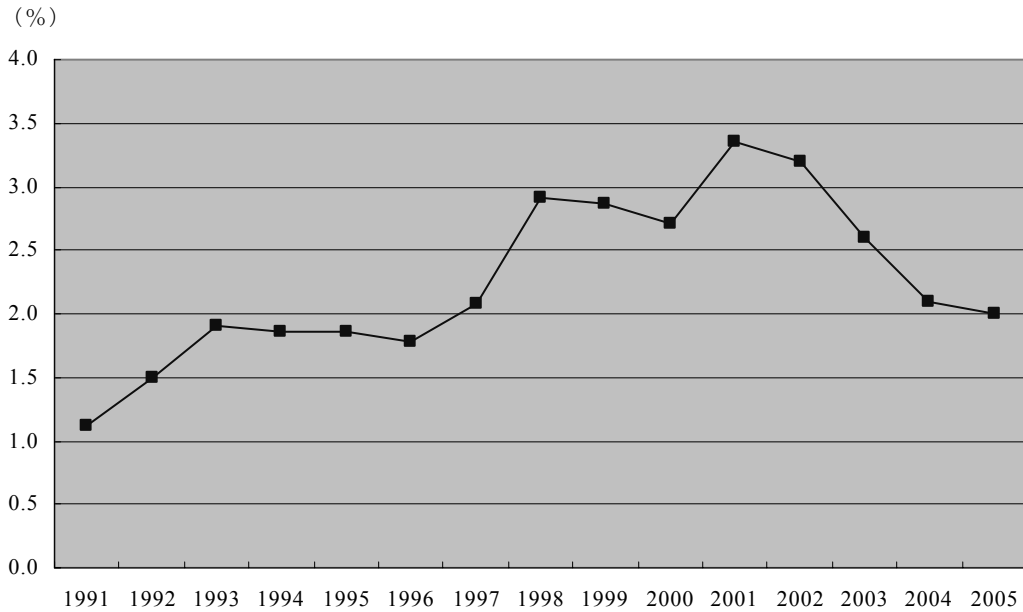

資料：「雇用保険事業年報」

(年度)

(4) 注意点

① 被保険者資格の喪失について

雇用保険の被保険者が離職した場合には、被保険者の資格を失うことになる。ただし、被保険者がその資格を失うのは離職した場合のみではない。被保険者が重役など経営者（委任契約による）になった場合、任意加入の適用事業が任意加入を脱退した場合、被保険者が死亡した場合なども資格を失うことになる。また、短時間労働被保険者とそれ以外とで被保険者区分の変更が生じた場合も、数値に含まれている。このように、被保険者資格喪失者のすべてが離職者である、というわけではない点には注意が必要である。

もともと、ここでは資格喪失者のうちの事業主都合による離職のみを取り上げているため、以上の点について特段の問題は生じないものと考えられる。

② 月次指標と年次指標の水準の乖離について

本指標では、月次指標と年次指標とでは水準が異なっている。事業主都合による被保険者資格喪失者数は、毎月の人数を合計したものが年度の人数になり、一方、被保険者数は各月

の被保険者数の平均が年次データとなる。このため、月次指標に比べて年次指標の水準が高くなる。

(5) 雇用保険制度の解説

① 被保険者資格の取得と喪失について

雇用保険が適用されている事業所の労働者は、適用除外となる一部の労働者を除いて全員が被保険者になる。このため、事業所に新たに雇われた労働者は、一定の手続きを経て被保険者の資格を取得することになる。これが被保険者資格取得といわれるものである。

一方、被保険者が離職した場合や死亡した場合、任意加入の事業所が脱退した場合、被保険者が重役などの経営者になった場合などは、被保険者の資格を失うことになる。これが被保険者資格喪失といわれるものである。なお、資格を喪失するのは以下の場合である。（厚生労働省監修『雇用保険の実務』より）

- ・被保険者が離職した場合
- ・被保険者が死亡した場合
- ・任意加入の認可を受けて適用事業となった暫定任意適用事業が、任意適用を脱退した場合
- ・重役となり経営者（委任契約による）とみなされることになったとき
- ・船員保険の被保険者となったとき

② 事業主都合離職による資格喪失について

①であげたケースのうち、資格喪失の理由が、事業主の都合による離職である場合が、事業主都合離職による資格喪失である。具体的には、企業による人員整理などにより解雇された者が含まれており、定年退職による離職者、移籍出向者は含まれていない。

③ 在籍出向者の取り扱いについて

被保険者が、ある企業から別の企業へ在籍出向している場合の被保険者の適用関係については、引き続き同一の事業主の適用事業に雇用されている場合に比べて著しく差異が生ずると認められる場合には、労働者はどちらかの雇用関係を選択することが認められている。

関連ホームページ

- ・雇用保険手続きのご案内

http://www.hellowork.go.jp/html/info_1_h.html

2. 雇用創出関連指標

2. 1 事業所増減関係指標

(1) 指標の概要

雇用保険においては、業種や規模にかかわらず、労働者が雇用される事業は原則としてすべて適用事業となる。このため、事業主が新規に事業所を設置したり、すでにある事業所が事業所を増設したりした場合には、すべて適用事業開始の手続きを踏むことになる。一方、適用事業を廃止あるいは終了する場合には、適用事業廃止の手続きを行うことになる。

したがって、雇用保険における新規適用事業所数は、事業所の増加数として捉えることができる。また、廃止事業所数は、事業所の減少数とみなすことができる。例えば、新規適用事業所数を適用事業所総数で除すと、事業所の増加率を示す指標として用いることができる。また、廃止事業所数を適用事業所総数で除したものは、事業所の減少率を示す指標として活用することができる。さらに、新規適用事業所数と廃止事業所数の差を事業所の純増分と捉え、これを適用事業所総数で除したものを事業所の純増率とみなすことができる。こうした指標を以下で作成する。

(取り上げる指標)

① 事業所開業動向指標

算式：事業所開業動向指標＝新規適用事業所数／適用事業所総数

属性：1) 産業別

2) 地域ブロック別

3) 都道府県別

② 事業所廃止動向指標

算式：事業所廃止動向指標＝廃止事業所数／適用事業所総数

属性：1) 産業別

2) 地域ブロック別

3) 都道府県別

③ 事業所増減動向指標

算式：事業所増減動向指標＝（新規適用事業所数－廃止事業所数）／適用事業所総数

属性：1) 産業別

2) 地域ブロック別

3) 都道府県別

(2) 指標の作成結果

① 事業所開業動向指標

1) 産業別

(単位：%)

| 年度 | 産業計 | 建設業 | 製造業 | 電気・ガス・熱供給・水道業 | 運輸・通信業 | 卸売・小売業、飲食店 | 金融・保険、不動産 | サービス業 |
|------|-----|-----|-----|---------------|--------|------------|-----------|-------|
| 1991 | 5.7 | 6.9 | 3.6 | 5.0 | 5.3 | 5.3 | 7.7 | 7.0 |
| 1992 | 5.1 | 6.3 | 2.8 | 4.2 | 4.3 | 5.1 | 5.7 | 6.3 |
| 1993 | 4.6 | 5.9 | 2.4 | 3.8 | 4.1 | 4.8 | 5.4 | 5.6 |
| 1994 | 4.7 | 6.2 | 2.4 | 5.0 | 4.5 | 5.0 | 5.5 | 5.4 |
| 1995 | 4.6 | 5.7 | 2.3 | 3.9 | 4.4 | 4.9 | 5.5 | 5.3 |
| 1996 | 4.7 | 5.9 | 2.3 | 4.9 | 4.2 | 4.8 | 5.5 | 5.5 |
| 1997 | 4.2 | 5.0 | 2.2 | 4.2 | 4.1 | 4.4 | 4.9 | 4.9 |
| 1998 | 3.9 | 4.3 | 2.0 | 4.0 | 3.6 | 4.2 | 4.8 | 4.6 |
| 1999 | 4.4 | 4.5 | 2.0 | 3.9 | 4.6 | 5.0 | 5.8 | 5.2 |
| 2000 | 4.9 | 4.5 | 2.2 | 3.0 | 4.5 | 5.5 | 5.8 | 6.1 |
| 2001 | 4.4 | 4.1 | 2.1 | 4.3 | 4.2 | 4.7 | 5.5 | 5.5 |

資料：「雇用保険事業年報」

① 事業所開業動向指標

1) 産業別 つづき

(単位：%)

| 年度 | 産業計 | 建設業 | 製造業 | 電気・ガス・熱供給・水道業 | 情報通信業 | 運輸業 | 卸売・小売業 | 金融・保険業 |
|------|-----|-----|-----|---------------|-------|-----|--------|--------|
| 2002 | 4.1 | 3.7 | 1.9 | 4.5 | 6.7 | 3.3 | 3.8 | 4.8 |
| 2003 | 4.0 | 3.5 | 2.0 | 4.7 | 6.3 | 3.3 | 3.7 | 4.8 |
| 2004 | 4.1 | 3.4 | 2.0 | 3.6 | 6.5 | 3.4 | 3.6 | 4.7 |
| 2005 | 4.4 | 3.8 | 2.2 | 5.2 | 7.4 | 3.7 | 3.8 | 4.9 |

| 年度 | 不動産業 | 飲食店、宿泊業 | 医療、福祉 | 教育、学習支援業 | 複合サービス事業 | サービス業 |
|------|------|---------|-------|----------|----------|-------|
| 2002 | 5.9 | 6.5 | 5.5 | 5.0 | 6.1 | 5.1 |
| 2003 | 5.6 | 6.2 | 5.8 | 5.7 | 7.3 | 4.9 |
| 2004 | 5.7 | 6.2 | 5.9 | 5.7 | 12.4 | 5.0 |
| 2005 | 6.3 | 7.2 | 5.9 | 5.9 | 5.4 | 5.5 |

資料：「雇用保険事業年報」

① 事業所開業動向指標

2) 地域ブロック別

(単位：%)

| 年度 | 全国計 | 北海道 | 東北 | 南関東 | 北関東 甲信越 | 北陸 | 東海 | 近畿 | 中国 | 四国 | 九州 |
|------|-----|-----|-----|-----|------------|-----|-----|-----|-----|-----|-----|
| 1991 | 5.7 | 5.7 | 5.5 | 5.9 | 5.6 | 5.1 | 5.7 | 5.8 | 5.4 | 4.8 | 6.0 |
| 1992 | 5.1 | 4.9 | 5.1 | 5.3 | 5.1 | 4.4 | 5.0 | 5.0 | 4.7 | 4.3 | 5.5 |
| 1993 | 4.6 | 4.5 | 4.8 | 4.7 | 4.5 | 4.2 | 4.5 | 4.6 | 4.3 | 3.8 | 5.2 |
| 1994 | 4.7 | 4.5 | 4.6 | 4.7 | 4.5 | 4.2 | 4.4 | 5.3 | 4.4 | 4.0 | 5.2 |
| 1995 | 4.6 | 4.4 | 4.5 | 4.6 | 4.4 | 4.1 | 4.5 | 5.2 | 4.2 | 3.9 | 4.9 |
| 1996 | 4.7 | 4.8 | 4.3 | 4.6 | 4.4 | 4.2 | 4.6 | 5.1 | 4.5 | 4.1 | 5.0 |
| 1997 | 4.2 | 4.3 | 4.0 | 4.2 | 3.9 | 3.5 | 4.1 | 4.5 | 4.1 | 3.9 | 4.6 |
| 1998 | 3.9 | 3.9 | 3.6 | 4.0 | 3.5 | 3.3 | 3.9 | 4.0 | 3.6 | 3.6 | 4.1 |
| 1999 | 4.4 | 4.2 | 3.9 | 4.6 | 3.9 | 3.5 | 4.4 | 4.7 | 4.0 | 4.2 | 4.6 |
| 2000 | 4.9 | 4.9 | 3.9 | 5.5 | 4.0 | 3.6 | 4.7 | 5.4 | 4.4 | 4.3 | 5.0 |
| 2001 | 4.4 | 4.5 | 3.7 | 5.0 | 3.7 | 3.5 | 4.4 | 4.6 | 4.0 | 3.8 | 4.6 |
| 2002 | 4.1 | 4.2 | 3.4 | 4.6 | 3.6 | 3.3 | 4.1 | 4.3 | 3.7 | 3.4 | 4.2 |
| 2003 | 4.0 | 4.2 | 3.5 | 4.4 | 3.5 | 3.2 | 4.0 | 4.3 | 3.8 | 3.4 | 4.1 |
| 2004 | 4.1 | 4.3 | 3.5 | 4.4 | 3.6 | 3.4 | 4.3 | 4.4 | 3.9 | 3.6 | 4.3 |
| 2005 | 4.4 | 4.1 | 3.7 | 4.8 | 4.0 | 3.7 | 4.4 | 4.7 | 4.2 | 4.0 | 4.6 |

資料：「雇用保険事業年報」

① 事業所開業動向指標

3) 都道府県別

(単位：%)

| 年度 | 1991 | 1992 | 1993 | 1994 | 1995 | 1996 | 1997 | 1998 | 1999 | 2000 | 2001 | 2002 | 2003 | 2004 | 2005 |
|-----|------|------|------|------|------|------|------|------|------|------|------|------|------|------|------|
| 全国計 | 5.7 | 5.1 | 4.6 | 4.7 | 4.6 | 4.7 | 4.2 | 3.9 | 4.4 | 4.9 | 4.4 | 4.1 | 4.0 | 4.1 | 4.4 |
| 北海道 | 5.7 | 4.9 | 4.5 | 4.5 | 4.4 | 4.8 | 4.3 | 3.9 | 4.2 | 4.9 | 4.5 | 4.2 | 4.2 | 4.3 | 4.1 |
| 青森 | 5.2 | 4.9 | 4.4 | 5.0 | 4.6 | 4.3 | 3.9 | 3.9 | 4.0 | 4.4 | 3.7 | 3.5 | 3.6 | 3.4 | 3.6 |
| 岩手 | 4.3 | 4.4 | 4.2 | 3.9 | 4.1 | 3.9 | 3.7 | 3.2 | 3.5 | 3.4 | 3.4 | 3.1 | 3.4 | 3.1 | 3.9 |
| 宮城 | 6.4 | 5.8 | 5.5 | 5.4 | 5.5 | 4.9 | 4.6 | 3.8 | 4.2 | 4.3 | 4.3 | 3.9 | 4.0 | 4.1 | 4.1 |
| 秋田 | 4.9 | 4.6 | 4.3 | 3.9 | 3.9 | 3.9 | 3.7 | 3.2 | 3.7 | 3.5 | 3.1 | 3.0 | 3.2 | 3.1 | 3.1 |
| 山形 | 4.9 | 4.4 | 4.2 | 4.3 | 4.0 | 4.2 | 3.5 | 3.4 | 3.5 | 3.4 | 3.4 | 3.3 | 3.2 | 3.3 | 3.2 |
| 福島 | 6.7 | 6.2 | 5.4 | 4.7 | 4.3 | 4.3 | 4.3 | 3.6 | 4.1 | 4.0 | 3.8 | 3.6 | 3.5 | 3.6 | 3.9 |
| 茨城 | 6.2 | 5.8 | 4.7 | 4.8 | 4.8 | 4.4 | 4.2 | 3.6 | 4.2 | 4.4 | 3.8 | 3.7 | 3.6 | 3.7 | 4.5 |
| 栃木 | 5.1 | 4.6 | 4.2 | 4.1 | 4.1 | 4.1 | 3.5 | 3.1 | 3.7 | 4.0 | 3.4 | 3.4 | 3.3 | 3.7 | 4.2 |
| 群馬 | 6.0 | 5.3 | 4.5 | 4.2 | 4.1 | 4.5 | 3.7 | 3.4 | 3.5 | 3.8 | 3.9 | 3.5 | 3.6 | 3.7 | 4.0 |
| 埼玉 | 6.0 | 5.6 | 5.1 | 5.2 | 4.9 | 5.0 | 4.6 | 4.2 | 4.6 | 5.2 | 4.8 | 4.5 | 4.4 | 4.4 | 5.0 |
| 千葉 | 6.6 | 6.2 | 5.3 | 4.9 | 4.7 | 4.9 | 4.5 | 4.2 | 4.8 | 5.4 | 5.0 | 4.7 | 4.4 | 4.5 | 4.9 |
| 東京 | 5.7 | 5.0 | 4.5 | 4.6 | 4.5 | 4.6 | 4.1 | 4.0 | 4.6 | 5.6 | 5.0 | 4.6 | 4.4 | 4.4 | 4.7 |
| 神奈川 | 6.1 | 5.6 | 4.9 | 4.8 | 4.6 | 4.5 | 4.2 | 3.8 | 4.7 | 5.4 | 5.1 | 4.5 | 4.7 | 4.6 | 4.8 |
| 新潟 | 4.8 | 4.3 | 4.3 | 4.1 | 3.9 | 4.2 | 3.4 | 3.2 | 3.3 | 3.4 | 3.4 | 3.3 | 3.0 | 3.0 | 3.3 |
| 富山 | 5.4 | 4.6 | 4.2 | 4.4 | 4.1 | 4.2 | 3.7 | 3.5 | 3.6 | 3.5 | 3.7 | 3.3 | 3.5 | 3.7 | 3.7 |
| 石川 | 5.7 | 4.3 | 3.9 | 4.1 | 4.3 | 4.2 | 3.8 | 3.3 | 3.7 | 3.9 | 3.5 | 3.4 | 3.3 | 3.8 | 4.0 |
| 福井 | 4.9 | 4.8 | 4.0 | 4.1 | 4.3 | 4.1 | 3.5 | 3.3 | 3.5 | 3.8 | 3.5 | 3.0 | 3.2 | 3.4 | 4.1 |
| 山梨 | 6.1 | 5.8 | 4.7 | 5.0 | 5.4 | 4.9 | 4.1 | 4.1 | 5.0 | 4.8 | 4.1 | 3.8 | 4.1 | 4.2 | 3.8 |
| 長野 | 4.9 | 4.5 | 4.3 | 4.7 | 4.3 | 4.3 | 4.0 | 3.4 | 3.8 | 3.6 | 3.7 | 3.5 | 3.2 | 3.3 | 3.5 |
| 岐阜 | 5.0 | 4.6 | 4.3 | 4.3 | 4.2 | 4.8 | 4.1 | 3.6 | 4.2 | 4.7 | 4.3 | 4.0 | 3.7 | 4.1 | 4.2 |
| 静岡 | 6.1 | 5.9 | 4.7 | 4.6 | 4.4 | 4.5 | 3.7 | 3.7 | 4.0 | 4.0 | 3.8 | 3.6 | 3.4 | 3.6 | 3.9 |
| 愛知 | 5.6 | 4.7 | 4.4 | 4.3 | 4.7 | 4.7 | 4.4 | 4.2 | 4.7 | 5.2 | 4.8 | 4.5 | 4.4 | 4.8 | 4.8 |
| 三重 | 5.7 | 4.4 | 4.6 | 4.6 | 4.3 | 4.4 | 4.1 | 3.8 | 4.2 | 4.3 | 4.3 | 4.0 | 4.2 | 4.2 | 4.6 |
| 滋賀 | 5.5 | 4.8 | 4.5 | 4.6 | 4.2 | 4.6 | 4.3 | 3.5 | 4.1 | 4.8 | 4.3 | 4.0 | 4.2 | 4.0 | 4.7 |
| 京都 | 5.1 | 4.4 | 4.3 | 4.6 | 4.5 | 4.7 | 4.5 | 4.2 | 4.7 | 5.5 | 4.7 | 4.3 | 4.3 | 4.3 | 4.5 |
| 大阪 | 6.2 | 5.0 | 4.6 | 4.9 | 4.9 | 5.0 | 4.4 | 3.9 | 4.7 | 5.4 | 4.7 | 4.4 | 4.5 | 4.5 | 4.7 |
| 兵庫 | 5.5 | 5.1 | 4.4 | 6.5 | 6.4 | 5.7 | 4.6 | 4.1 | 4.9 | 5.4 | 4.6 | 4.1 | 4.3 | 4.4 | 4.8 |
| 奈良 | 5.6 | 5.5 | 5.0 | 8.2 | 6.1 | 6.0 | 5.0 | 4.8 | 5.2 | 5.9 | 4.9 | 4.5 | 4.2 | 4.1 | 5.0 |
| 和歌山 | 5.8 | 5.3 | 5.1 | 5.3 | 5.3 | 4.7 | 4.4 | 4.1 | 5.1 | 5.7 | 4.2 | 4.1 | 3.5 | 4.0 | 4.1 |
| 鳥取 | 4.9 | 4.4 | 4.1 | 4.0 | 4.2 | 4.1 | 4.0 | 3.8 | 4.2 | 4.1 | 4.0 | 3.9 | 3.8 | 4.2 | 4.1 |
| 島根 | 4.5 | 3.7 | 4.1 | 4.3 | 4.3 | 3.9 | 3.5 | 3.2 | 3.3 | 3.4 | 3.1 | 3.1 | 3.0 | 3.2 | 3.7 |
| 岡山 | 5.5 | 4.7 | 4.4 | 4.5 | 4.4 | 4.6 | 4.3 | 3.8 | 4.1 | 5.0 | 4.4 | 3.8 | 3.8 | 4.1 | 4.4 |
| 広島 | 6.0 | 5.1 | 4.6 | 4.7 | 4.2 | 4.8 | 4.3 | 3.6 | 4.1 | 4.6 | 4.0 | 3.8 | 4.1 | 4.0 | 4.1 |
| 山口 | 4.8 | 4.8 | 3.9 | 4.1 | 3.8 | 4.3 | 3.8 | 3.7 | 4.0 | 4.0 | 4.0 | 3.8 | 3.8 | 3.8 | 4.2 |
| 徳島 | 4.7 | 4.1 | 3.8 | 4.0 | 4.0 | 3.9 | 3.9 | 3.5 | 4.0 | 4.2 | 3.7 | 3.1 | 3.3 | 3.4 | 3.7 |
| 香川 | 4.1 | 3.4 | 3.3 | 3.2 | 3.7 | 3.9 | 3.7 | 3.6 | 4.4 | 4.8 | 3.8 | 3.5 | 3.6 | 3.8 | 4.4 |
| 愛媛 | 5.3 | 5.1 | 4.2 | 4.1 | 4.0 | 4.1 | 3.9 | 3.6 | 4.0 | 4.2 | 3.9 | 3.5 | 3.4 | 3.6 | 4.2 |
| 高知 | 4.9 | 4.2 | 4.0 | 4.8 | 4.0 | 4.5 | 4.2 | 3.4 | 4.4 | 4.2 | 3.9 | 3.3 | 3.4 | 3.6 | 3.7 |
| 福岡 | 6.6 | 5.7 | 5.4 | 5.4 | 5.4 | 5.3 | 5.1 | 4.7 | 5.2 | 5.6 | 5.3 | 4.8 | 4.8 | 5.0 | 5.1 |
| 佐賀 | 5.3 | 4.8 | 4.7 | 4.2 | 4.3 | 4.5 | 3.9 | 3.5 | 3.9 | 4.5 | 4.1 | 3.7 | 3.3 | 3.6 | 4.1 |
| 長崎 | 5.6 | 5.2 | 4.6 | 4.8 | 4.4 | 4.3 | 3.9 | 3.8 | 4.1 | 4.1 | 4.4 | 3.8 | 3.7 | 3.9 | 4.3 |
| 熊本 | 5.6 | 5.8 | 4.9 | 5.2 | 4.5 | 4.7 | 4.2 | 3.9 | 4.3 | 4.6 | 4.1 | 3.8 | 4.0 | 3.9 | 4.1 |
| 大分 | 5.5 | 4.9 | 4.8 | 4.8 | 4.5 | 4.8 | 4.3 | 3.8 | 4.3 | 4.7 | 4.3 | 3.8 | 3.4 | 3.7 | 3.8 |
| 宮崎 | 5.7 | 5.4 | 4.9 | 5.2 | 5.0 | 5.2 | 4.2 | 3.9 | 4.0 | 4.2 | 4.2 | 3.8 | 3.8 | 4.2 | 4.4 |
| 鹿児島 | 6.0 | 5.2 | 6.0 | 5.0 | 4.7 | 4.5 | 4.3 | 3.6 | 4.1 | 4.1 | 3.7 | 3.6 | 3.6 | 3.8 | 4.1 |
| 沖縄 | 6.4 | 6.5 | 5.8 | 5.8 | 5.2 | 6.1 | 5.2 | 4.6 | 5.7 | 7.4 | 5.3 | 5.3 | 4.7 | 5.1 | 5.4 |

資料：「雇用保険事業年報」

② 事業所廃止動向指標

1) 産業別

(単位：%)

| 年度 | 産業計 | 建設業 | 製造業 | 電気・ガス・熱供給・水道業 | 運輸・通信業 | 卸売・小売業、飲食店 | 金融・保険、不動産 | サービス業 |
|------|-----|-----|-----|---------------|--------|------------|-----------|-------|
| 1991 | 3.2 | 3.4 | 2.9 | 2.9 | 2.2 | 3.8 | 3.9 | 2.7 |
| 1992 | 3.3 | 3.4 | 3.1 | 2.0 | 2.3 | 3.8 | 4.6 | 2.8 |
| 1993 | 3.4 | 3.4 | 3.5 | 2.7 | 2.6 | 3.8 | 4.7 | 2.9 |
| 1994 | 3.4 | 3.3 | 3.6 | 2.7 | 2.6 | 3.8 | 4.8 | 2.9 |
| 1995 | 3.6 | 3.4 | 3.9 | 4.1 | 2.8 | 4.2 | 4.6 | 3.0 |
| 1996 | 2.5 | 2.8 | 2.7 | 1.8 | 1.9 | 2.8 | 2.6 | 1.8 |
| 1997 | 2.7 | 3.3 | 2.7 | 2.4 | 2.3 | 3.2 | 2.9 | 2.1 |
| 1998 | 3.1 | 3.8 | 3.4 | 2.1 | 2.7 | 3.4 | 3.7 | 2.3 |
| 1999 | 4.0 | 4.4 | 4.4 | 3.1 | 3.4 | 4.4 | 5.2 | 3.1 |
| 2000 | 4.0 | 4.5 | 4.2 | 5.6 | 3.3 | 4.7 | 5.1 | 3.1 |
| 2001 | 4.4 | 4.7 | 4.7 | 3.4 | 3.5 | 5.2 | 5.3 | 3.3 |

資料：「雇用保険事業年報」

② 事業所廃止動向指標

1) 産業別 つづき

(単位：%)

| 年度 | 産業計 | 建設業 | 製造業 | 電気・ガス・熱供給・水道業 | 情報通信業 | 運輸業 | 卸売・小売業 | 金融・保険業 |
|------|-----|-----|-----|---------------|-------|-----|--------|--------|
| 2002 | 4.6 | 5.3 | 4.9 | 3.1 | 5.1 | 3.9 | 5.1 | 6.5 |
| 2003 | 4.8 | 5.3 | 5.0 | 4.7 | 5.0 | 4.0 | 5.3 | 5.6 |
| 2004 | 4.5 | 5.0 | 4.4 | 5.2 | 4.4 | 3.7 | 4.9 | 4.7 |
| 2005 | 4.5 | 4.8 | 4.1 | 4.2 | 4.7 | 3.4 | 4.9 | 5.2 |

| 年度 | 不動産業 | 飲食店、宿泊業 | 医療、福祉 | 教育、学習支援業 | 複合サービス事業 | サービス業 |
|------|------|---------|-------|----------|----------|-------|
| 2002 | 5.7 | 6.3 | 2.0 | 2.1 | 3.5 | 4.2 |
| 2003 | 5.8 | 6.7 | 2.2 | 2.9 | 3.5 | 4.4 |
| 2004 | 5.5 | 6.4 | 2.4 | 3.1 | 2.8 | 4.2 |
| 2005 | 5.2 | 6.7 | 2.6 | 3.1 | 2.9 | 4.3 |

資料：「雇用保険事業年報」

② 事業所廃止動向指標

2) 地域ブロック別

(単位：%)

| 年度 | 全国計 | 北海道 | 東北 | 南関東 | 北関東 甲信越 | 北陸 | 東海 | 近畿 | 中国 | 四国 | 九州 |
|------|-----|-----|-----|-----|------------|-----|-----|-----|-----|-----|-----|
| 1991 | 3.2 | 3.7 | 3.1 | 3.1 | 2.8 | 2.9 | 2.8 | 3.4 | 3.1 | 3.8 | 3.5 |
| 1992 | 3.3 | 4.0 | 3.1 | 3.3 | 2.9 | 3.1 | 3.0 | 3.5 | 3.1 | 3.6 | 3.4 |
| 1993 | 3.4 | 4.2 | 3.3 | 3.5 | 3.2 | 3.2 | 3.1 | 3.5 | 3.2 | 3.5 | 3.5 |
| 1994 | 3.4 | 4.0 | 3.1 | 3.7 | 3.2 | 3.0 | 3.4 | 3.4 | 3.1 | 3.3 | 3.4 |
| 1995 | 3.6 | 3.8 | 3.1 | 3.9 | 3.2 | 3.2 | 3.5 | 3.9 | 3.4 | 3.2 | 3.6 |
| 1996 | 2.5 | 3.1 | 2.6 | 2.4 | 2.1 | 2.3 | 2.6 | 2.4 | 2.5 | 2.7 | 2.5 |
| 1997 | 2.7 | 3.4 | 2.7 | 2.7 | 2.2 | 2.6 | 2.8 | 2.7 | 2.9 | 3.3 | 2.8 |
| 1998 | 3.1 | 3.8 | 3.3 | 2.9 | 2.8 | 3.4 | 3.3 | 3.1 | 3.1 | 3.3 | 3.1 |
| 1999 | 4.0 | 4.0 | 3.6 | 4.0 | 3.6 | 3.9 | 4.5 | 4.3 | 3.8 | 3.7 | 3.8 |
| 2000 | 4.0 | 4.3 | 3.8 | 3.9 | 3.8 | 3.8 | 4.3 | 4.1 | 4.1 | 3.7 | 4.1 |
| 2001 | 4.4 | 4.7 | 4.1 | 4.2 | 4.2 | 4.0 | 4.3 | 4.9 | 4.3 | 4.2 | 4.3 |
| 2002 | 4.6 | 5.2 | 4.5 | 4.7 | 4.5 | 4.3 | 4.5 | 4.9 | 4.6 | 4.0 | 4.4 |
| 2003 | 4.8 | 5.0 | 4.6 | 4.7 | 4.3 | 4.5 | 4.4 | 5.8 | 4.8 | 4.1 | 4.5 |
| 2004 | 4.5 | 5.1 | 4.4 | 4.1 | 4.5 | 4.5 | 4.0 | 5.4 | 4.6 | 4.4 | 4.1 |
| 2005 | 4.5 | 5.4 | 4.5 | 4.1 | 4.8 | 4.3 | 4.2 | 5.0 | 4.2 | 4.4 | 4.2 |

資料：「雇用保険事業年報」

② 事業所廃止動向指標

3) 都道府県別

(単位：%)

| 年度 | 1991 | 1992 | 1993 | 1994 | 1995 | 1996 | 1997 | 1998 | 1999 | 2000 | 2001 | 2002 | 2003 | 2004 | 2005 |
|-----|------|------|------|------|------|------|------|------|------|------|------|------|------|------|------|
| 全国計 | 3.2 | 3.3 | 3.4 | 3.4 | 3.6 | 2.5 | 2.7 | 3.1 | 4.0 | 4.0 | 4.4 | 4.6 | 4.8 | 4.5 | 4.5 |
| 北海道 | 3.7 | 4.0 | 4.2 | 4.0 | 3.8 | 3.1 | 3.4 | 3.8 | 4.0 | 4.3 | 4.7 | 5.2 | 5.0 | 5.1 | 5.4 |
| 青森 | 3.5 | 3.7 | 3.3 | 3.1 | 3.3 | 2.5 | 3.0 | 3.3 | 4.1 | 3.3 | 3.8 | 4.0 | 4.2 | 4.8 | 4.9 |
| 岩手 | 2.6 | 2.8 | 3.2 | 3.0 | 2.8 | 3.2 | 2.8 | 2.9 | 3.1 | 3.1 | 4.0 | 3.9 | 3.9 | 4.2 | 4.3 |
| 宮城 | 2.8 | 2.9 | 3.9 | 2.9 | 3.2 | 2.4 | 2.3 | 2.8 | 3.4 | 3.8 | 4.0 | 4.4 | 4.6 | 4.5 | 4.8 |
| 秋田 | 3.4 | 3.1 | 3.0 | 2.9 | 3.2 | 3.1 | 2.9 | 3.9 | 3.3 | 3.9 | 4.1 | 4.1 | 5.0 | 4.2 | 4.9 |
| 山形 | 3.3 | 3.2 | 3.0 | 3.3 | 3.0 | 2.0 | 2.2 | 3.0 | 3.3 | 3.7 | 4.3 | 5.0 | 4.2 | 3.7 | 3.7 |
| 福島 | 2.9 | 2.9 | 3.3 | 3.2 | 3.2 | 2.6 | 3.0 | 3.9 | 3.9 | 4.5 | 4.6 | 5.4 | 5.3 | 4.8 | 4.4 |
| 茨城 | 2.4 | 2.8 | 3.1 | 3.4 | 3.2 | 2.0 | 2.0 | 2.8 | 3.5 | 4.0 | 4.4 | 4.4 | 4.0 | 3.8 | 4.7 |
| 栃木 | 2.6 | 2.3 | 2.8 | 2.5 | 3.0 | 1.6 | 1.8 | 2.1 | 2.9 | 3.4 | 3.7 | 3.8 | 3.9 | 3.7 | 3.8 |
| 群馬 | 2.6 | 3.1 | 3.4 | 3.2 | 3.1 | 2.4 | 2.4 | 2.9 | 3.6 | 3.5 | 4.1 | 5.3 | 5.0 | 4.3 | 4.3 |
| 埼玉 | 4.0 | 3.8 | 4.0 | 4.2 | 3.7 | 2.5 | 2.8 | 3.0 | 4.0 | 3.9 | 4.5 | 4.6 | 6.0 | 5.2 | 4.2 |
| 千葉 | 3.6 | 3.5 | 3.5 | 3.7 | 3.9 | 2.5 | 2.8 | 3.0 | 5.0 | 4.1 | 4.4 | 6.8 | 4.8 | 4.2 | 5.6 |
| 東京 | 2.8 | 3.2 | 3.3 | 3.5 | 3.7 | 2.3 | 2.5 | 2.7 | 3.7 | 3.8 | 3.9 | 4.2 | 4.2 | 3.7 | 3.8 |
| 神奈川 | 3.3 | 3.1 | 3.7 | 3.8 | 4.4 | 2.7 | 2.8 | 3.5 | 4.5 | 4.3 | 4.8 | 4.9 | 5.4 | 4.7 | 4.2 |
| 新潟 | 3.0 | 3.0 | 3.2 | 2.9 | 3.4 | 2.4 | 2.8 | 3.0 | 3.8 | 4.0 | 4.1 | 4.2 | 4.1 | 4.2 | 4.0 |
| 富山 | 3.3 | 3.7 | 3.2 | 3.0 | 3.0 | 2.2 | 2.3 | 2.7 | 3.3 | 3.5 | 3.9 | 4.2 | 5.4 | 4.5 | 4.6 |
| 石川 | 2.6 | 2.8 | 3.0 | 3.1 | 3.2 | 2.4 | 2.3 | 5.1 | 4.7 | 3.8 | 4.0 | 4.2 | 4.3 | 3.9 | 4.6 |
| 福井 | 2.9 | 3.0 | 3.5 | 3.1 | 3.2 | 2.1 | 2.9 | 2.9 | 4.1 | 3.7 | 4.0 | 4.8 | 4.9 | 6.1 | 4.1 |
| 山梨 | 2.7 | 2.9 | 3.2 | 3.6 | 3.7 | 2.4 | 2.4 | 3.1 | 5.0 | 3.8 | 4.2 | 4.3 | 4.8 | 5.2 | 3.8 |
| 長野 | 3.4 | 3.4 | 3.3 | 3.3 | 3.4 | 2.2 | 2.5 | 3.0 | 3.9 | 4.2 | 4.4 | 4.5 | 4.3 | 5.5 | 6.1 |
| 岐阜 | 2.8 | 3.2 | 3.2 | 3.4 | 3.2 | 2.5 | 3.0 | 3.3 | 4.8 | 4.1 | 4.5 | 4.8 | 4.7 | 4.6 | 4.7 |
| 静岡 | 3.1 | 3.3 | 3.0 | 3.4 | 3.6 | 2.4 | 2.7 | 3.3 | 4.5 | 3.7 | 3.9 | 4.4 | 4.5 | 3.9 | 4.0 |
| 愛知 | 2.6 | 2.8 | 3.1 | 3.4 | 3.6 | 2.8 | 2.9 | 3.3 | 4.4 | 4.5 | 4.5 | 4.3 | 4.3 | 3.9 | 4.3 |
| 三重 | 3.1 | 2.9 | 3.2 | 3.1 | 3.2 | 2.7 | 2.6 | 3.5 | 3.9 | 4.9 | 4.2 | 5.2 | 4.3 | 3.6 | 4.1 |
| 滋賀 | 4.2 | 5.2 | 4.6 | 3.3 | 3.3 | 1.9 | 2.5 | 2.5 | 4.2 | 3.8 | 3.6 | 3.7 | 4.0 | 3.7 | 4.8 |
| 京都 | 4.0 | 4.9 | 3.7 | 3.3 | 3.4 | 3.1 | 3.0 | 3.9 | 3.8 | 3.8 | 4.5 | 5.4 | 5.1 | 4.5 | 4.3 |
| 大阪 | 2.9 | 2.9 | 3.3 | 3.2 | 3.6 | 2.2 | 2.3 | 2.7 | 4.1 | 4.0 | 5.0 | 5.3 | 6.6 | 6.6 | 5.3 |
| 兵庫 | 3.8 | 3.8 | 3.6 | 3.7 | 5.2 | 2.6 | 3.4 | 3.9 | 5.0 | 4.6 | 5.1 | 4.6 | 5.7 | 4.2 | 4.5 |
| 奈良 | 3.8 | 3.4 | 3.7 | 4.6 | 4.2 | 2.2 | 2.4 | 2.3 | 3.6 | 3.4 | 4.4 | 3.9 | 4.0 | 4.1 | 7.0 |
| 和歌山 | 3.7 | 3.3 | 3.2 | 3.6 | 3.3 | 2.4 | 2.8 | 3.8 | 4.8 | 5.5 | 5.8 | 4.0 | 4.4 | 3.7 | 4.2 |
| 鳥取 | 3.1 | 3.3 | 3.0 | 3.4 | 4.1 | 2.8 | 2.8 | 3.0 | 4.0 | 3.8 | 4.7 | 4.5 | 4.7 | 5.6 | 5.3 |
| 島根 | 3.1 | 3.1 | 3.1 | 2.7 | 3.3 | 2.5 | 2.7 | 3.0 | 3.5 | 3.2 | 3.8 | 3.8 | 3.6 | 4.8 | 4.7 |
| 岡山 | 2.7 | 2.9 | 3.2 | 3.2 | 3.2 | 2.3 | 2.5 | 3.0 | 3.7 | 4.0 | 4.4 | 4.4 | 5.5 | 4.1 | 4.3 |
| 広島 | 3.1 | 3.1 | 3.1 | 3.0 | 3.4 | 2.6 | 3.1 | 3.0 | 3.8 | 4.0 | 4.2 | 5.0 | 4.9 | 4.3 | 3.8 |
| 山口 | 3.4 | 3.1 | 3.3 | 3.4 | 3.3 | 2.8 | 3.1 | 3.6 | 4.1 | 4.9 | 4.5 | 4.7 | 4.6 | 4.9 | 4.1 |
| 徳島 | 2.7 | 2.7 | 3.0 | 2.7 | 3.0 | 2.8 | 3.6 | 3.3 | 3.3 | 3.2 | 3.6 | 4.0 | 4.5 | 4.5 | 4.2 |
| 香川 | 5.6 | 4.7 | 4.1 | 3.9 | 3.5 | 2.4 | 2.8 | 3.2 | 4.2 | 4.1 | 4.0 | 4.8 | 3.8 | 4.0 | 4.3 |
| 愛媛 | 3.2 | 3.5 | 3.2 | 3.4 | 3.0 | 2.9 | 3.7 | 3.6 | 3.4 | 3.8 | 4.2 | 3.5 | 3.9 | 4.6 | 4.1 |
| 高知 | 3.7 | 3.3 | 3.6 | 3.3 | 3.1 | 2.4 | 3.0 | 2.8 | 3.9 | 3.4 | 4.9 | 4.1 | 4.5 | 4.5 | 5.3 |
| 福岡 | 3.6 | 3.5 | 3.7 | 3.5 | 3.7 | 3.0 | 3.4 | 3.6 | 4.2 | 4.7 | 4.7 | 4.7 | 4.6 | 4.1 | 4.1 |
| 佐賀 | 2.8 | 2.6 | 2.8 | 3.1 | 3.2 | 2.7 | 2.6 | 2.8 | 3.1 | 4.6 | 3.9 | 3.9 | 5.3 | 4.6 | 5.2 |
| 長崎 | 2.8 | 2.8 | 2.9 | 2.8 | 2.9 | 1.7 | 2.4 | 2.3 | 3.6 | 4.3 | 4.6 | 4.7 | 4.7 | 4.3 | 4.7 |
| 熊本 | 2.9 | 3.2 | 3.5 | 3.3 | 3.3 | 2.0 | 2.0 | 2.5 | 3.7 | 3.6 | 4.1 | 3.7 | 3.8 | 3.5 | 3.6 |
| 大分 | 3.5 | 3.3 | 3.6 | 3.4 | 3.1 | 2.2 | 2.6 | 2.8 | 4.1 | 3.8 | 4.1 | 3.6 | 3.8 | 4.8 | 4.3 |
| 宮崎 | 4.1 | 3.4 | 3.7 | 3.9 | 3.7 | 3.1 | 3.2 | 2.7 | 3.8 | 3.7 | 3.9 | 5.1 | 5.2 | 4.0 | 3.9 |
| 鹿児島 | 3.4 | 3.4 | 3.2 | 3.1 | 4.1 | 2.0 | 2.5 | 3.5 | 3.2 | 3.6 | 4.0 | 4.2 | 4.3 | 3.9 | 4.2 |
| 沖縄 | 4.7 | 4.3 | 4.2 | 4.0 | 4.1 | 3.1 | 2.7 | 2.8 | 3.9 | 3.5 | 4.1 | 4.7 | 4.6 | 4.1 | 4.4 |

資料：「雇用保険事業年報」

③ 事業所増減動向指標

1) 産業別

(単位：%)

| 年度 | 産業計 | 建設業 | 製造業 | 電気・ガス・熱供給・水道業 | 運輸・通信業 | 卸売・小売業、飲食店 | 金融・保険、不動産 | サービス業 |
|------|-----|------|------|---------------|--------|------------|-----------|-------|
| 1991 | 2.5 | 3.5 | 0.7 | 2.1 | 3.1 | 1.5 | 3.8 | 4.3 |
| 1992 | 1.8 | 2.9 | -0.3 | 2.2 | 1.9 | 1.3 | 1.2 | 3.5 |
| 1993 | 1.2 | 2.5 | -1.2 | 1.2 | 1.5 | 1.0 | 0.7 | 2.6 |
| 1994 | 1.3 | 2.9 | -1.3 | 2.3 | 1.9 | 1.2 | 0.8 | 2.5 |
| 1995 | 1.0 | 2.2 | -1.5 | -0.2 | 1.6 | 0.8 | 1.0 | 2.3 |
| 1996 | 2.2 | 3.1 | -0.4 | 3.1 | 2.3 | 2.0 | 2.9 | 3.6 |
| 1997 | 1.5 | 1.7 | -0.5 | 1.8 | 1.8 | 1.2 | 1.9 | 2.8 |
| 1998 | 0.7 | 0.5 | -1.4 | 1.9 | 1.0 | 0.7 | 1.1 | 2.3 |
| 1999 | 0.4 | 0.0 | -2.3 | 0.9 | 1.2 | 0.6 | 0.7 | 2.1 |
| 2000 | 0.9 | 0.0 | -2.0 | -2.6 | 1.2 | 0.9 | 0.8 | 3.1 |
| 2001 | 0.1 | -0.6 | -2.6 | 0.9 | 0.7 | -0.5 | 0.2 | 2.2 |

資料：「雇用保険事業年報」

③ 事業所増減動向指標

1) 産業別 つづき

(単位：%)

| 年度 | 産業計 | 建設業 | 製造業 | 電気・ガス・熱供給・水道業 | 情報通信業 | 運輸業 | 卸売・小売業 | 金融・保険業 |
|------|------|------|------|---------------|-------|------|--------|--------|
| 2002 | -0.5 | -1.6 | -2.9 | 1.4 | 1.6 | -0.6 | -1.3 | -1.7 |
| 2003 | -0.7 | -1.8 | -3.0 | 0.0 | 1.3 | -0.7 | -1.7 | -0.8 |
| 2004 | -0.3 | -1.6 | -2.4 | -1.6 | 2.0 | -0.2 | -1.3 | -0.1 |
| 2005 | 0.0 | -1.0 | -1.9 | 0.9 | 2.7 | 0.2 | -1.1 | -0.2 |

| 年度 | 不動産業 | 飲食店、宿泊業 | 医療、福祉 | 教育、学習支援業 | 複合サービス事業 | サービス業 |
|------|------|---------|-------|----------|----------|-------|
| 2002 | 0.1 | 0.1 | 3.5 | 2.9 | 2.6 | 0.9 |
| 2003 | -0.3 | -0.6 | 3.6 | 2.8 | 3.8 | 0.5 |
| 2004 | 0.2 | -0.2 | 3.5 | 2.6 | 9.6 | 0.8 |
| 2005 | 1.1 | 0.6 | 3.3 | 2.7 | 2.6 | 1.1 |

資料：「雇用保険事業年報」

③ 事業所増減動向指標

2) 地域ブロック別

(単位：%)

| | 全国計 | 北海道 | 東北 | 南関東 | 北関東甲信越 | 北陸 | 東海 | 近畿 | 中国 | 四国 | 九州 |
|------|------|------|------|------|--------|------|------|------|------|------|------|
| 1991 | 2.5 | 2.0 | 2.4 | 2.8 | 2.7 | 2.2 | 2.8 | 2.4 | 2.3 | 1.0 | 2.6 |
| 1992 | 1.8 | 0.9 | 2.0 | 2.1 | 2.2 | 1.3 | 2.0 | 1.5 | 1.7 | 0.7 | 2.1 |
| 1993 | 1.2 | 0.3 | 1.4 | 1.3 | 1.3 | 0.9 | 1.4 | 1.1 | 1.1 | 0.4 | 1.7 |
| 1994 | 1.3 | 0.5 | 1.5 | 1.1 | 1.4 | 1.2 | 1.0 | 1.9 | 1.3 | 0.7 | 1.8 |
| 1995 | 1.0 | 0.5 | 1.3 | 0.7 | 1.2 | 0.8 | 1.0 | 1.3 | 0.8 | 0.8 | 1.3 |
| 1996 | 2.2 | 1.7 | 1.7 | 2.2 | 2.3 | 1.9 | 2.0 | 2.7 | 2.0 | 1.4 | 2.4 |
| 1997 | 1.5 | 0.9 | 1.3 | 1.6 | 1.7 | 0.9 | 1.3 | 1.8 | 1.2 | 0.6 | 1.7 |
| 1998 | 0.7 | 0.1 | 0.3 | 1.1 | 0.7 | -0.1 | 0.6 | 0.9 | 0.5 | 0.3 | 1.1 |
| 1999 | 0.4 | 0.2 | 0.3 | 0.6 | 0.3 | -0.5 | -0.1 | 0.5 | 0.2 | 0.5 | 0.8 |
| 2000 | 0.9 | 0.5 | 0.1 | 1.6 | 0.2 | -0.2 | 0.4 | 1.3 | 0.3 | 0.6 | 0.9 |
| 2001 | 0.1 | -0.2 | -0.5 | 0.8 | -0.5 | -0.5 | 0.1 | -0.3 | -0.3 | -0.4 | 0.3 |
| 2002 | -0.5 | -1.0 | -1.0 | -0.1 | -0.9 | -1.0 | -0.4 | -0.6 | -0.9 | -0.6 | -0.2 |
| 2003 | -0.7 | -0.8 | -1.0 | -0.2 | -0.9 | -1.3 | -0.4 | -1.5 | -1.0 | -0.7 | -0.4 |
| 2004 | -0.3 | -0.8 | -0.9 | 0.4 | -0.9 | -1.1 | 0.3 | -1.0 | -0.6 | -0.8 | 0.2 |
| 2005 | -0.0 | -1.3 | -0.8 | 0.7 | -0.8 | -0.6 | 0.2 | -0.3 | -0.0 | -0.4 | 0.4 |

資料：「雇用保険事業年報」

③ 事業所増減動向指標

3) 都道府県別

(単位：%)

| 年度 | 1991 | 1992 | 1993 | 1994 | 1995 | 1996 | 1997 | 1998 | 1999 | 2000 | 2001 | 2002 | 2003 | 2004 | 2005 |
|-----|------|------|------|------|------|------|------|------|------|------|------|------|------|------|------|
| 全国計 | 2.5 | 1.8 | 1.2 | 1.3 | 1.0 | 2.2 | 1.5 | 0.7 | 0.4 | 0.9 | 0.1 | -0.5 | -0.7 | -0.3 | -0.0 |
| 北海道 | 2.0 | 0.9 | 0.3 | 0.5 | 0.5 | 1.7 | 0.9 | 0.1 | 0.2 | 0.5 | -0.2 | -1.0 | -0.8 | -0.8 | -1.3 |
| 青森 | 1.7 | 1.2 | 1.1 | 1.9 | 1.2 | 1.9 | 1.0 | 0.6 | -0.1 | 1.1 | -0.1 | -0.5 | -0.6 | -1.4 | -1.3 |
| 岩手 | 1.7 | 1.6 | 1.0 | 0.9 | 1.3 | 0.7 | 0.8 | 0.3 | 0.3 | 0.4 | -0.7 | -0.9 | -0.5 | -1.0 | -0.4 |
| 宮城 | 3.6 | 2.9 | 1.6 | 2.5 | 2.3 | 2.5 | 2.3 | 1.0 | 0.8 | 0.5 | 0.3 | -0.5 | -0.6 | -0.4 | -0.7 |
| 秋田 | 1.5 | 1.5 | 1.3 | 1.0 | 0.6 | 0.9 | 0.8 | -0.7 | 0.4 | -0.4 | -0.9 | -1.1 | -1.8 | -1.0 | -1.8 |
| 山形 | 1.6 | 1.2 | 1.3 | 1.0 | 1.0 | 2.2 | 1.3 | 0.4 | 0.2 | -0.3 | -0.9 | -1.7 | -1.1 | -0.4 | -0.5 |
| 福島 | 3.8 | 3.2 | 2.1 | 1.5 | 1.0 | 1.7 | 1.3 | -0.4 | 0.2 | -0.6 | -0.8 | -1.8 | -1.8 | -1.2 | -0.5 |
| 茨城 | 3.8 | 3.1 | 1.6 | 1.5 | 1.7 | 2.4 | 2.2 | 0.9 | 0.7 | 0.4 | -0.6 | -0.7 | -0.4 | -0.1 | -0.2 |
| 栃木 | 2.4 | 2.3 | 1.4 | 1.6 | 1.1 | 2.5 | 1.7 | 1.0 | 0.8 | 0.6 | -0.3 | -0.3 | -0.6 | -0.0 | 0.4 |
| 群馬 | 3.4 | 2.3 | 1.1 | 1.0 | 1.0 | 2.1 | 1.3 | 0.5 | -0.1 | 0.4 | -0.2 | -1.8 | -1.4 | -0.6 | -0.4 |
| 埼玉 | 2.1 | 1.8 | 1.1 | 0.9 | 1.2 | 2.5 | 1.7 | 1.2 | 0.6 | 1.3 | 0.3 | -0.2 | -1.6 | -0.8 | 0.8 |
| 千葉 | 3.0 | 2.7 | 1.8 | 1.2 | 0.8 | 2.4 | 1.7 | 1.2 | -0.2 | 1.3 | 0.7 | -2.1 | -0.4 | 0.3 | -0.7 |
| 東京 | 2.9 | 1.9 | 1.2 | 1.1 | 0.8 | 2.3 | 1.6 | 1.3 | 0.9 | 1.9 | 1.0 | 0.3 | 0.2 | 0.7 | 0.9 |
| 神奈川 | 2.9 | 2.5 | 1.3 | 1.0 | 0.2 | 1.7 | 1.4 | 0.3 | 0.2 | 1.1 | 0.3 | -0.4 | -0.7 | -0.1 | 0.6 |
| 新潟 | 1.8 | 1.3 | 1.1 | 1.2 | 0.5 | 1.8 | 0.6 | 0.2 | -0.5 | -0.6 | -0.7 | -0.9 | -1.1 | -1.2 | -0.7 |
| 富山 | 2.1 | 0.8 | 1.0 | 1.4 | 1.2 | 2.0 | 1.4 | 0.9 | 0.3 | 0.0 | -0.2 | -1.0 | -1.9 | -0.8 | -0.9 |
| 石川 | 3.1 | 1.5 | 1.0 | 1.0 | 1.1 | 1.8 | 1.4 | -1.8 | -1.0 | 0.1 | -0.5 | -0.8 | -1.0 | -0.0 | -0.6 |
| 福井 | 2.1 | 1.7 | 0.5 | 0.9 | 1.2 | 2.0 | 0.6 | 0.4 | -0.6 | 0.1 | -0.5 | -1.7 | -1.7 | -2.8 | 0.0 |
| 山梨 | 3.4 | 2.8 | 1.5 | 1.4 | 1.7 | 2.5 | 1.7 | 1.0 | -0.0 | 1.0 | -0.2 | -0.5 | -0.7 | -1.0 | 0.0 |
| 長野 | 1.4 | 1.1 | 1.0 | 1.4 | 0.8 | 2.1 | 1.5 | 0.4 | -0.1 | -0.6 | -0.7 | -1.0 | -1.2 | -2.2 | -2.7 |
| 岐阜 | 2.2 | 1.4 | 1.0 | 0.9 | 1.0 | 2.2 | 1.1 | 0.3 | -0.6 | 0.6 | -0.2 | -0.8 | -1.0 | -0.5 | -0.5 |
| 静岡 | 3.0 | 2.6 | 1.7 | 1.1 | 0.8 | 2.1 | 1.0 | 0.4 | -0.5 | 0.3 | -0.1 | -0.8 | -1.1 | -0.3 | -0.2 |
| 愛知 | 2.9 | 1.9 | 1.3 | 0.9 | 1.0 | 2.0 | 1.5 | 0.9 | 0.3 | 0.7 | 0.3 | 0.2 | 0.2 | 0.9 | 0.5 |
| 三重 | 2.6 | 1.5 | 1.4 | 1.5 | 1.1 | 1.7 | 1.5 | 0.3 | 0.3 | -0.6 | 0.0 | -1.1 | -0.1 | 0.6 | 0.5 |
| 滋賀 | 1.3 | -0.3 | -0.1 | 1.3 | 0.9 | 2.7 | 1.9 | 1.0 | -0.1 | 1.1 | 0.7 | 0.3 | 0.2 | 0.3 | -0.2 |
| 京都 | 1.1 | -0.5 | 0.6 | 1.3 | 1.1 | 1.6 | 1.6 | 0.3 | 1.0 | 1.6 | 0.2 | -1.0 | -0.8 | -0.2 | 0.2 |
| 大阪 | 3.3 | 2.1 | 1.3 | 1.7 | 1.2 | 2.8 | 2.1 | 1.2 | 0.6 | 1.4 | -0.3 | -0.9 | -2.1 | -2.1 | -0.6 |
| 兵庫 | 1.6 | 1.3 | 0.9 | 2.8 | 1.2 | 3.0 | 1.2 | 0.3 | -0.1 | 0.8 | -0.5 | -0.4 | -1.4 | 0.2 | 0.3 |
| 奈良 | 1.7 | 2.1 | 1.3 | 3.7 | 1.9 | 3.8 | 2.6 | 2.5 | 1.5 | 2.5 | 0.6 | 0.6 | 0.2 | -0.0 | -2.0 |
| 和歌山 | 2.0 | 2.0 | 1.9 | 1.7 | 2.1 | 2.3 | 1.6 | 0.3 | 0.3 | 0.2 | -1.5 | 0.1 | -0.9 | 0.3 | -0.1 |
| 鳥取 | 1.8 | 1.1 | 1.1 | 0.6 | 0.1 | 1.4 | 1.1 | 0.8 | 0.2 | 0.3 | -0.7 | -0.6 | -0.9 | -1.5 | -1.2 |
| 島根 | 1.5 | 0.6 | 1.0 | 1.6 | 1.1 | 1.4 | 0.8 | 0.3 | -0.2 | 0.1 | -0.7 | -0.6 | -0.6 | -1.7 | -1.0 |
| 岡山 | 2.8 | 1.8 | 1.2 | 1.3 | 1.2 | 2.3 | 1.8 | 0.8 | 0.3 | 0.9 | -0.0 | -0.6 | -1.7 | 0.0 | 0.1 |
| 広島 | 2.9 | 2.0 | 1.4 | 1.6 | 0.8 | 2.3 | 1.1 | 0.6 | 0.3 | 0.5 | -0.2 | -1.2 | -0.7 | -0.3 | 0.3 |
| 山口 | 1.4 | 1.7 | 0.6 | 0.7 | 0.5 | 1.5 | 0.7 | 0.1 | -0.1 | -1.0 | -0.5 | -0.9 | -0.8 | -1.1 | 0.1 |
| 徳島 | 2.0 | 1.4 | 0.8 | 1.3 | 1.0 | 1.1 | 0.2 | 0.2 | 0.7 | 1.0 | 0.1 | -0.9 | -1.2 | -1.1 | -0.5 |
| 香川 | -1.5 | -1.4 | -0.9 | -0.6 | 0.1 | 1.5 | 0.9 | 0.4 | 0.2 | 0.7 | -0.3 | -1.3 | -0.2 | -0.2 | 0.1 |
| 愛媛 | 2.1 | 1.6 | 1.0 | 0.8 | 1.0 | 1.2 | 0.2 | 0.1 | 0.6 | 0.3 | -0.3 | 0.0 | -0.5 | -1.0 | 0.1 |
| 高知 | 1.2 | 1.0 | 0.3 | 1.6 | 0.9 | 2.1 | 1.1 | 0.6 | 0.5 | 0.8 | -1.1 | -0.7 | -1.1 | -0.9 | -1.6 |
| 福岡 | 3.0 | 2.2 | 1.7 | 1.9 | 1.6 | 2.3 | 1.7 | 1.0 | 1.0 | 0.9 | 0.6 | 0.1 | 0.2 | 0.8 | 1.0 |
| 佐賀 | 2.6 | 2.2 | 1.9 | 1.1 | 1.1 | 1.7 | 1.3 | 0.7 | 0.8 | -0.1 | 0.2 | -0.2 | -2.0 | -0.9 | -1.1 |
| 長崎 | 2.8 | 2.4 | 1.7 | 2.1 | 1.5 | 2.6 | 1.5 | 1.4 | 0.6 | -0.3 | -0.1 | -0.9 | -1.1 | -0.4 | -0.3 |
| 熊本 | 2.7 | 2.6 | 1.3 | 1.8 | 1.3 | 2.7 | 2.1 | 1.4 | 0.6 | 1.0 | 0.0 | 0.2 | 0.2 | 0.4 | 0.5 |
| 大分 | 2.0 | 1.6 | 1.2 | 1.4 | 1.4 | 2.6 | 1.6 | 1.0 | 0.3 | 0.9 | 0.2 | 0.1 | -0.4 | -1.1 | -0.5 |
| 宮崎 | 1.5 | 1.9 | 1.2 | 1.3 | 1.3 | 2.1 | 1.0 | 1.3 | 0.2 | 0.6 | 0.4 | -1.3 | -1.4 | 0.2 | 0.5 |
| 鹿児島 | 2.7 | 1.8 | 2.8 | 1.9 | 0.6 | 2.6 | 1.8 | 0.0 | 0.9 | 0.5 | -0.2 | -0.5 | -0.7 | -0.1 | -0.0 |
| 沖縄 | 1.7 | 2.2 | 1.7 | 1.9 | 1.1 | 3.1 | 2.6 | 1.8 | 1.8 | 3.9 | 1.2 | 0.6 | 0.1 | 0.9 | 1.0 |

資料：「雇用保険事業年報」

(3) 結果の解説

まず、事業所開業動向指標の推移をみると、図2-1のようになる。91-93年に減少したあと、96年まではほぼ横這いで推移するが、96-98年には再び大きく減少している。その後、98-2000年には反転したが、2000-03年は減少、03年以降は増加傾向に転じている。

図2-1 事業所開業動向指標の推移

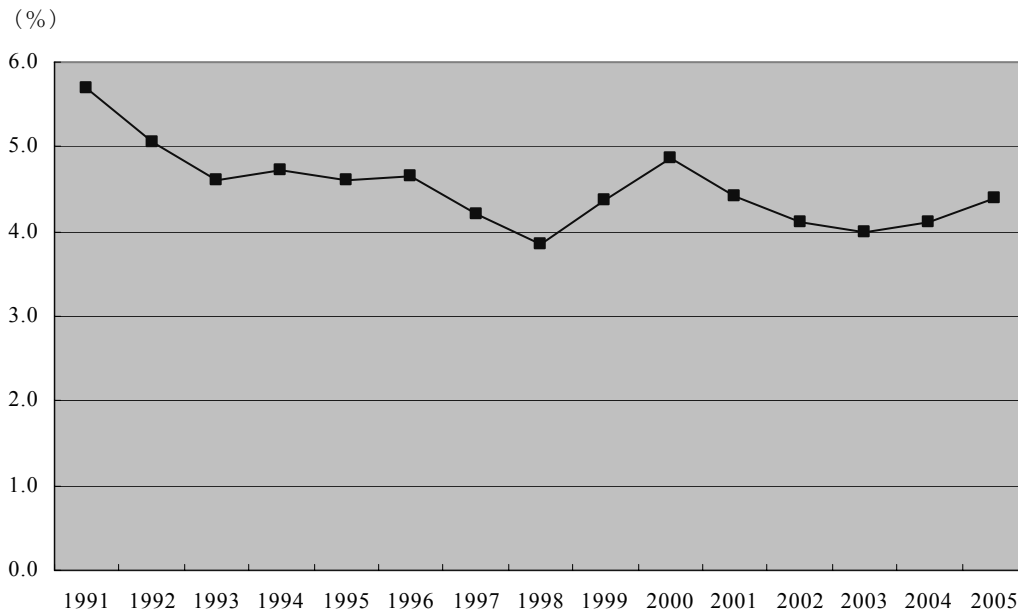

資料：「雇用保険事業年報」

(年度)

図2-2 事業所廃止動向指標の推移

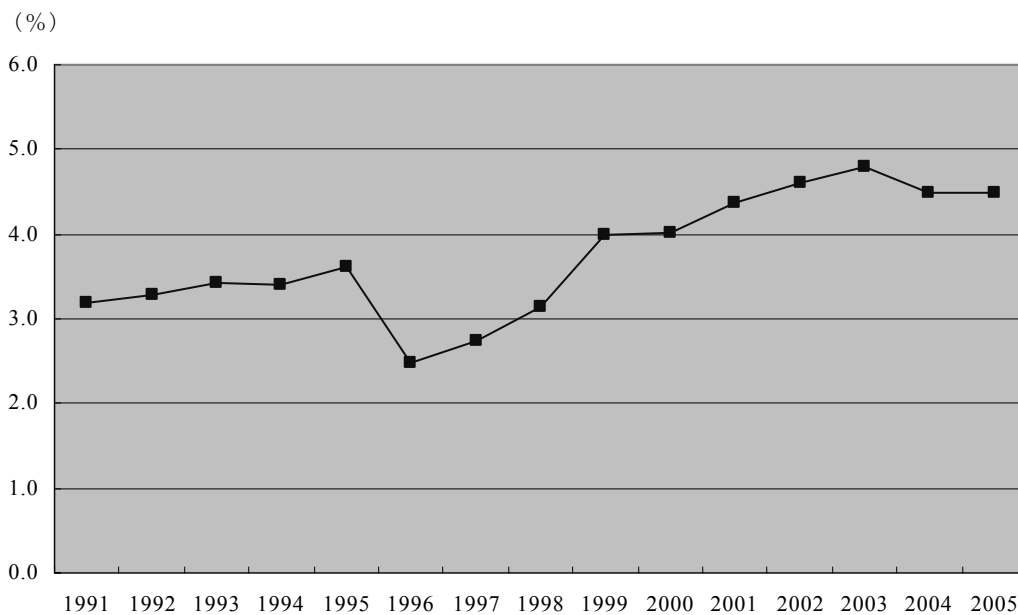

資料：「雇用保険事業年報」

(年度)

次に、事業所廃止動向指標の推移をみると（図2-2）、95-96年にかけて低下しているものの、その他の期間では上昇傾向にあり、事業所数の減少が進んでいることが推察される。ここ数年の傾向をみると、98-99年にかけて大きく上昇、99年以降は上昇傾向で推移したが、2003年以降は若干低下している。

さらに、上記指標の差として得られる事業所増減動向指標の推移をみると（図2-3）、95-96年に大きく上昇しているものの、90年代はほぼ一貫して増加幅は減少傾向にあり、事業所数の増加が鈍化している様子が見えらる。99-2000年にかけて指標の数値が増加したものの、2000-01年はほぼ0.0%の水準に一気に落ち込んだ。01年以降も減少で推移しているが、03年以降は上昇に転じている。

図2-3 事業所増減動向指標の推移

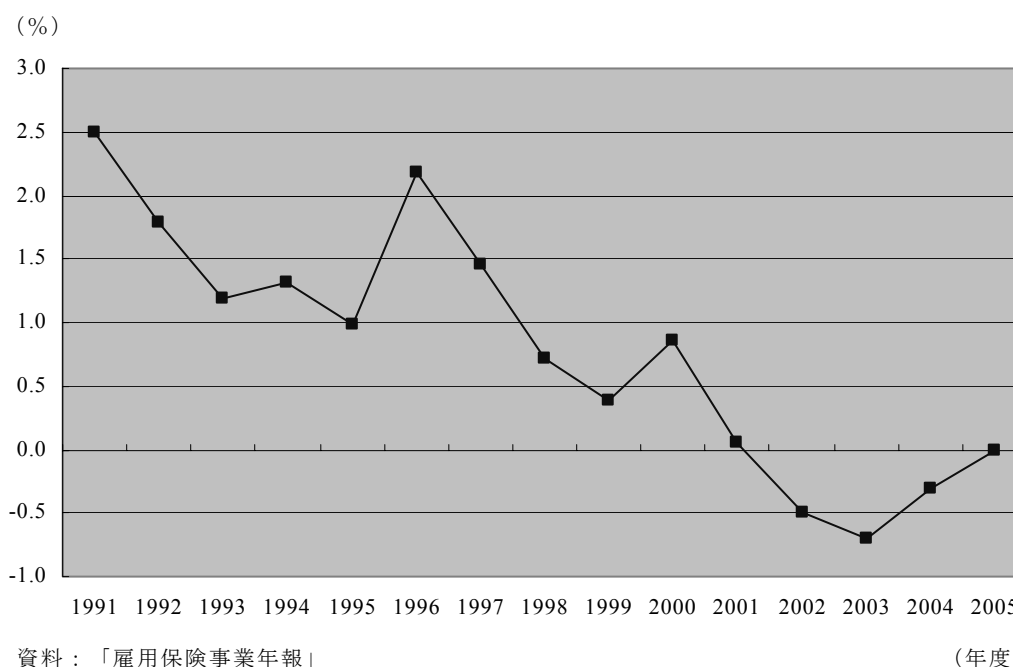

(4) 注意点

① 事業所の概念について

雇用保険の適用は、企業単位ではなく事業所単位で行われる。このため、本項でみた指標は、事業所数の増減を示しているのであって、企業数の増減を示しているわけではない点には注意が必要である。通常の場合、ある企業が複数の支店や工場をもっている場合には、その支店や工場がそれぞれ一つの事業所とみなされる。したがって、ある企業が工場を新設したり、支店を増やした場合、企業数は変わらないが事業所数は増加することになる。

② 任意適用について

雇用保険においては、事業所の業種や規模にかかわらず、労働者を雇用している事業所はすべて適用対象となるのが原則である。しかし、例外として、常時5人未満の労働者を雇用

する農林水産業の個人事業は、暫定任意適用事業とされている。これらの事業所は任意加入の認可を受けた場合に適用事業所となる。このため、すでに存在している任意適用事業所が任意加入した場合には、適用事業所数は増加するが、事業所数が増加しているわけではない。同様に、任意加入の事業所が雇用保険を脱退した場合には、廃止事業所数は増加するが、事業所数自体に変化があるわけではない。

(5) 雇用保険制度の解説

(適用事業の範囲)

現行の雇用保険制度では、労働者を雇用する事業はすべて適用事業となるのが原則である。ただし、以下の要件をすべて満たす事業については、任意適用事業として扱われる。

- ・ 常時5人未満の労働者を雇用する
- ・ 農業、林業、畜産業、養蚕業、水産業の事業である
- ・ 個人事業主の行う事業である

(適用単位について)

雇用保険の適用は、企業ごとに行われるのではなく、事業所単位で行われる。例えば、ある企業が複数の支店や工場をもつ場合には、各支店や工場が雇用保険の適用単位となる。

(任意適用事業の保険加入について)

任意適用事業の場合、雇用保険に任意加入するかどうかは事業主の自由意志による。ただし、加入する場合には、そこで雇用している労働者の2分の1以上の同意が必要となる。また、労働者の2分の1以上が雇用保険の加入を希望する場合には、事業主には加入の義務が生じる。雇用保険に加入した任意適用事業所が保険関係を消滅させるためには、その事業所の被保険者の4分の3以上の同意が必要となる。

関連ホームページ

- ・ 厚生労働省による労働保険の解説

http://www2.mhlw.go.jp/topics/seido/daijin/hoken/980916_1.htm

- ・ 雇用保険手続きのご案内

http://www.hellowork.go.jp/html/info_1_h.html

2. 2 雇用増減関係指標

(1) 指標の概要

雇用保険は、労働者を雇用する事業は、事業の種類・規模のいかんを問わずすべて適用事業となっている（ただし、常時5人未満の労働者を雇用する農林水産業の個人事業は暫定任意適用事業となる）。そこで働く労働者は、一部の適用除外となる者を除き、その意思のいかんにかかわらず、雇用保険の被保険者となる。したがって、事業所が新たに労働者を雇い入れる場合、その労働者は新規に被保険者の資格を取得することになる。一方、事業所を離職した者は、被保険者資格を喪失することになる。

したがって、被保険者資格の取得者数は、新たに入職した労働者の人数を示し、被保険者資格の喪失者数は、離職した労働者数を示す、という捉え方が可能である。

そこで、被保険者資格取得者数を被保険者総数で除したものは、雇用者の入職動向という意味合いをもち、被保険者資格喪失者数を被保険者総数で除したものは、雇用者の離職動向、という解釈ができる。さらに、被保険者資格取得者数と喪失者数の差を雇用の増減とみれば、これを被保険者総数で除したものは雇用の増減動向と捉えることができる。こうした指標を以下で作成する。

(取り上げる指標)

① 入職動向指標

算式：入職動向指標＝被保険者資格取得者数／被保険者数

属性：1) 産業別 2) 男女年齢階級別 3) 地域ブロック別 4) 都道府県別

② 離職動向指標

算式：離職動向指標＝被保険者資格喪失者数／被保険者数

属性：1) 産業別 2) 男女年齢階級別 3) 地域ブロック別 4) 都道府県別

③ 雇用増減動向指標（AとBの2種類を作成）

算式：雇用増減動向指標A＝（被保険者資格取得者数－被保険者資格喪失者数）
／被保険者数

雇用増減動向指標B＝（今期の被保険者数－前期の被保険者数）
／前期の被保険者数

属性：1) 産業別 2) 男女年齢階級別 3) 地域ブロック別 4) 都道府県別

なお、被保険者資格取得者、被保険者資格喪失者、被保険者数はいずれも一般＋高年齢＋特例（一般と高年齢は短時間を含む）。

(2) 指標の作成結果

① 入職動向指標

1) 産業別

(単位：%)

| | 産業計 | 建設業 | 製造業 | 電気・ガス・熱供給・水道業 | 運輸・通信業 | 卸売・小売業、飲食店 | 金融・保険、不動産 | サービス業 |
|------|------|------|------|---------------|--------|------------|-----------|-------|
| 1991 | 20.3 | 30.9 | 15.3 | 7.4 | 16.1 | 21.4 | 16.6 | 25.0 |
| 1992 | 18.9 | 29.8 | 13.1 | 7.5 | 15.2 | 20.3 | 14.7 | 23.8 |
| 1993 | 17.2 | 28.9 | 11.3 | 7.3 | 14.0 | 18.3 | 13.2 | 21.7 |
| 1994 | 17.6 | 28.5 | 11.7 | 8.2 | 14.7 | 18.6 | 12.9 | 21.7 |
| 1995 | 17.2 | 27.2 | 11.3 | 6.2 | 15.0 | 18.2 | 12.1 | 21.2 |
| 1996 | 18.0 | 26.6 | 12.2 | 5.7 | 15.5 | 19.3 | 12.6 | 22.2 |
| 1997 | 18.5 | 24.7 | 12.8 | 5.7 | 16.1 | 19.8 | 13.1 | 23.1 |
| 1998 | 17.4 | 23.6 | 11.2 | 5.3 | 14.6 | 18.7 | 13.7 | 22.1 |
| 1999 | 17.4 | 23.4 | 11.2 | 4.7 | 14.7 | 18.6 | 13.4 | 22.0 |
| 2000 | 19.2 | 23.1 | 12.8 | 4.1 | 16.1 | 20.5 | 14.0 | 24.6 |
| 2001 | 20.3 | 22.9 | 12.2 | 4.1 | 16.8 | 23.2 | 18.7 | 25.9 |

資料：「雇用保険事業年報」

① 入職動向指標

1) 産業別 つづき

(単位：%)

| 年度 | 産業計 | 建設業 | 製造業 | 電気・ガス・熱供給・水道業 | 情報通信業 | 運輸業 | 卸売・小売業 | 金融・保険業 |
|------|------|------|------|---------------|-------|------|--------|--------|
| 2002 | 20.4 | 22.4 | 13.0 | 4.3 | 23.2 | 16.9 | 20.6 | 17.8 |
| 2003 | 20.9 | 22.0 | 13.8 | 4.4 | 20.2 | 18.0 | 20.7 | 16.6 |
| 2004 | 21.7 | 21.3 | 14.6 | 4.5 | 21.6 | 17.9 | 20.5 | 15.3 |
| 2005 | 21.9 | 21.2 | 15.4 | 4.6 | 22.4 | 18.2 | 21.0 | 16.5 |

| 年度 | 不動産業 | 飲食店、宿泊業 | 医療、福祉 | 教育、学習支援業 | 複合サービス事業 | サービス業 |
|------|------|---------|-------|----------|----------|-------|
| 2002 | 26.7 | 31.0 | 24.4 | 26.5 | 13.4 | 28.3 |
| 2003 | 26.7 | 30.9 | 25.1 | 26.6 | 14.4 | 29.4 |
| 2004 | 27.1 | 30.3 | 25.2 | 40.3 | 15.8 | 31.2 |
| 2005 | 27.2 | 31.1 | 24.9 | 23.3 | 15.9 | 31.7 |

資料：「雇用保険事業年報」

① 入職動向指標

2) 男女年齡階級別

男女計

(單位：%)

| 年度 | 年齡計 | -19歲 | 20-24歲 | 25-29歲 | 30-34歲 | 35-39歲 | 40-44歲 | 45-49歲 | 50-54歲 | 55-59歲 | 60-64歲 | 65歲- |
|------|------|-------|--------|--------|--------|--------|--------|--------|--------|--------|--------|------|
| 1991 | 20.3 | 97.6 | 38.0 | 18.6 | 15.1 | 14.5 | 13.4 | 11.8 | 11.4 | 13.7 | 20.3 | 8.2 |
| 1992 | 18.9 | 93.9 | 36.2 | 16.9 | 13.9 | 13.3 | 12.6 | 10.8 | 10.5 | 12.3 | 18.9 | 8.4 |
| 1993 | 17.2 | 90.2 | 33.6 | 15.5 | 12.7 | 12.1 | 11.7 | 10.0 | 9.7 | 11.4 | 18.1 | 8.5 |
| 1994 | 17.6 | 91.7 | 33.5 | 15.8 | 13.3 | 12.9 | 13.0 | 11.4 | 10.7 | 11.8 | 19.1 | 8.9 |
| 1995 | 17.2 | 94.6 | 35.1 | 16.1 | 13.1 | 12.4 | 12.2 | 10.5 | 10.0 | 11.0 | 18.6 | 8.6 |
| 1996 | 18.0 | 102.8 | 38.6 | 17.5 | 14.1 | 13.2 | 12.7 | 11.0 | 10.1 | 10.8 | 18.5 | 8.7 |
| 1997 | 18.5 | 106.8 | 41.1 | 18.8 | 14.6 | 13.5 | 13.0 | 11.5 | 10.2 | 10.6 | 18.5 | 8.6 |
| 1998 | 17.4 | 102.3 | 39.9 | 17.9 | 13.8 | 12.6 | 12.0 | 11.1 | 10.0 | 10.2 | 18.1 | 8.1 |
| 1999 | 17.4 | 103.3 | 41.0 | 18.6 | 14.3 | 12.8 | 12.1 | 11.3 | 10.3 | 10.6 | 17.9 | 8.0 |
| 2000 | 19.2 | 112.0 | 46.1 | 21.6 | 16.6 | 14.7 | 13.7 | 12.5 | 11.1 | 11.2 | 18.4 | 7.6 |
| 2001 | 20.3 | 112.9 | 48.3 | 22.7 | 17.3 | 16.0 | 15.4 | 14.3 | 13.0 | 12.2 | 19.6 | 7.2 |
| 2002 | 20.4 | 113.6 | 49.1 | 23.2 | 17.9 | 16.1 | 15.2 | 14.3 | 14.0 | 12.5 | 19.2 | 6.7 |
| 2003 | 20.9 | 119.0 | 51.7 | 24.9 | 19.1 | 16.9 | 15.7 | 14.2 | 13.5 | 12.0 | 18.5 | 6.1 |
| 2004 | 21.7 | 120.5 | 54.3 | 26.7 | 20.3 | 17.8 | 16.4 | 14.7 | 13.9 | 12.2 | 18.5 | 5.2 |
| 2005 | 21.9 | 120.2 | 56.6 | 27.9 | 20.8 | 18.0 | 16.4 | 14.7 | 13.8 | 12.0 | 18.1 | 4.6 |

男性

(單位：%)

| 年度 | 年齡計 | -19歲 | 20-24歲 | 25-29歲 | 30-34歲 | 35-39歲 | 40-44歲 | 45-49歲 | 50-54歲 | 55-59歲 | 60-64歲 | 65歲- |
|------|------|-------|--------|--------|--------|--------|--------|--------|--------|--------|--------|------|
| 1991 | 16.8 | 98.3 | 39.1 | 16.3 | 12.4 | 10.9 | 9.6 | 8.7 | 9.6 | 13.3 | 21.3 | 8.7 |
| 1992 | 15.5 | 93.9 | 37.1 | 14.7 | 11.2 | 9.9 | 9.0 | 8.0 | 8.7 | 11.9 | 19.8 | 8.9 |
| 1993 | 14.4 | 90.6 | 34.6 | 13.8 | 10.2 | 9.0 | 8.5 | 7.6 | 8.1 | 11.0 | 19.1 | 9.0 |
| 1994 | 14.4 | 92.4 | 34.4 | 14.0 | 10.3 | 9.1 | 8.7 | 8.0 | 8.5 | 11.1 | 20.0 | 9.4 |
| 1995 | 14.3 | 93.9 | 35.5 | 14.6 | 10.5 | 8.9 | 8.6 | 7.8 | 8.3 | 10.4 | 19.6 | 9.1 |
| 1996 | 14.8 | 100.9 | 38.1 | 15.7 | 11.1 | 9.3 | 8.7 | 8.1 | 8.4 | 10.3 | 19.8 | 9.2 |
| 1997 | 15.0 | 104.1 | 40.1 | 16.6 | 11.5 | 9.5 | 8.9 | 8.5 | 8.4 | 10.0 | 19.8 | 9.0 |
| 1998 | 14.1 | 99.8 | 38.7 | 15.4 | 10.6 | 8.8 | 8.2 | 8.3 | 8.3 | 9.7 | 19.5 | 8.5 |
| 1999 | 14.3 | 102.0 | 40.1 | 16.0 | 11.1 | 9.0 | 8.3 | 8.6 | 8.7 | 10.4 | 19.4 | 8.4 |
| 2000 | 15.5 | 109.5 | 44.7 | 18.7 | 13.0 | 10.4 | 9.3 | 9.3 | 9.3 | 10.7 | 19.9 | 7.9 |
| 2001 | 15.5 | 108.5 | 46.2 | 19.1 | 12.9 | 10.3 | 9.1 | 9.2 | 9.5 | 10.6 | 20.0 | 7.4 |
| 2002 | 16.3 | 109.8 | 47.6 | 19.7 | 13.5 | 11.0 | 9.9 | 10.2 | 11.8 | 11.8 | 20.1 | 6.8 |
| 2003 | 16.7 | 115.5 | 50.4 | 21.3 | 14.5 | 11.6 | 10.2 | 10.1 | 11.2 | 11.3 | 19.7 | 6.2 |
| 2004 | 17.5 | 117.2 | 53.2 | 23.2 | 15.7 | 12.6 | 11.0 | 10.6 | 11.6 | 11.4 | 19.6 | 5.3 |
| 2005 | 17.6 | 115.8 | 55.5 | 24.6 | 16.3 | 12.8 | 10.9 | 10.3 | 11.1 | 10.8 | 18.9 | 4.6 |

女性

(單位：%)

| 年度 | 年齡計 | -19歲 | 20-24歲 | 25-29歲 | 30-34歲 | 35-39歲 | 40-44歲 | 45-49歲 | 50-54歲 | 55-59歲 | 60-64歲 | 65歲- |
|------|------|-------|--------|--------|--------|--------|--------|--------|--------|--------|--------|------|
| 1991 | 27.4 | 96.9 | 36.9 | 22.9 | 23.6 | 25.0 | 22.6 | 18.5 | 15.3 | 14.7 | 17.3 | 6.6 |
| 1992 | 25.4 | 93.9 | 35.3 | 20.9 | 22.0 | 23.2 | 21.0 | 16.7 | 14.1 | 13.3 | 16.4 | 6.9 |
| 1993 | 22.8 | 89.8 | 32.6 | 18.6 | 20.1 | 21.1 | 19.1 | 15.2 | 12.8 | 12.3 | 15.5 | 7.0 |
| 1994 | 23.8 | 90.9 | 32.6 | 18.8 | 21.6 | 24.2 | 22.7 | 18.5 | 15.1 | 13.4 | 16.8 | 7.5 |
| 1995 | 22.8 | 95.4 | 34.8 | 18.7 | 20.4 | 22.5 | 20.4 | 16.0 | 13.5 | 12.1 | 16.0 | 7.3 |
| 1996 | 24.2 | 105.2 | 39.1 | 20.3 | 21.9 | 23.8 | 21.7 | 16.7 | 13.7 | 12.0 | 15.3 | 7.3 |
| 1997 | 25.0 | 110.1 | 42.0 | 22.3 | 22.5 | 24.4 | 22.2 | 17.3 | 13.8 | 12.0 | 15.2 | 7.2 |
| 1998 | 23.6 | 105.5 | 41.1 | 22.0 | 21.4 | 22.5 | 20.5 | 16.5 | 13.3 | 11.3 | 14.8 | 6.9 |
| 1999 | 23.3 | 104.8 | 41.9 | 22.6 | 21.8 | 22.6 | 20.4 | 16.5 | 13.2 | 11.1 | 14.3 | 6.9 |
| 2000 | 25.8 | 115.2 | 47.3 | 25.9 | 24.7 | 25.4 | 23.1 | 18.6 | 14.6 | 12.1 | 14.9 | 6.7 |
| 2001 | 28.9 | 118.4 | 50.3 | 28.0 | 26.9 | 29.2 | 28.0 | 23.6 | 19.2 | 15.5 | 18.8 | 6.6 |
| 2002 | 27.6 | 118.3 | 50.4 | 28.1 | 26.8 | 27.4 | 25.4 | 21.3 | 17.8 | 13.9 | 17.1 | 6.4 |
| 2003 | 28.1 | 123.2 | 53.0 | 29.8 | 28.0 | 28.3 | 25.9 | 21.2 | 17.3 | 13.3 | 15.8 | 5.9 |
| 2004 | 28.7 | 124.6 | 55.3 | 31.4 | 28.7 | 28.5 | 26.3 | 21.6 | 17.7 | 13.8 | 15.8 | 5.2 |
| 2005 | 29.0 | 126.0 | 57.5 | 32.2 | 28.7 | 28.4 | 26.3 | 21.9 | 18.1 | 14.2 | 16.4 | 4.8 |

資料：「雇用保險事業年報」

① 入職動向指標

3) 地域ブロック別

(単位：%)

| 年度 | 全国計 | 北海道 | 東北 | 南関東 | 北関東 甲信越 | 北陸 | 東海 | 近畿 | 中国 | 四国 | 九州 |
|------|------|------|------|------|------------|------|------|------|------|------|------|
| 1991 | 20.3 | 39.1 | 22.6 | 19.5 | 17.9 | 18.5 | 18.6 | 18.8 | 18.2 | 20.1 | 22.6 |
| 1992 | 18.9 | 36.8 | 21.2 | 17.8 | 16.6 | 17.6 | 16.9 | 17.4 | 17.1 | 19.0 | 21.5 |
| 1993 | 17.2 | 35.0 | 20.4 | 15.6 | 15.4 | 16.9 | 15.1 | 15.8 | 16.1 | 18.2 | 20.2 |
| 1994 | 17.6 | 35.1 | 21.0 | 15.5 | 16.1 | 17.3 | 15.4 | 16.3 | 16.8 | 18.5 | 20.8 |
| 1995 | 17.2 | 34.1 | 20.4 | 15.3 | 15.7 | 16.6 | 14.9 | 16.3 | 16.1 | 17.9 | 20.1 |
| 1996 | 18.0 | 34.5 | 20.7 | 16.3 | 16.1 | 17.1 | 16.2 | 17.3 | 16.8 | 18.1 | 20.5 |
| 1997 | 18.5 | 33.8 | 20.5 | 17.2 | 16.6 | 17.1 | 16.8 | 17.8 | 17.3 | 18.2 | 20.8 |
| 1998 | 17.4 | 32.0 | 19.4 | 16.4 | 15.4 | 15.9 | 15.4 | 16.5 | 16.4 | 17.4 | 19.6 |
| 1999 | 17.4 | 32.3 | 19.5 | 16.2 | 15.6 | 16.1 | 15.6 | 16.6 | 16.6 | 17.5 | 19.7 |
| 2000 | 19.2 | 33.3 | 20.5 | 18.3 | 17.3 | 17.1 | 17.2 | 18.8 | 18.0 | 18.6 | 21.4 |
| 2001 | 20.3 | 35.5 | 21.4 | 19.7 | 17.6 | 17.8 | 18.3 | 19.5 | 19.2 | 20.1 | 23.2 |
| 2002 | 20.4 | 33.8 | 21.6 | 19.7 | 18.2 | 18.1 | 19.0 | 19.9 | 19.1 | 19.6 | 23.0 |
| 2003 | 20.9 | 33.6 | 21.6 | 20.3 | 18.3 | 18.3 | 19.7 | 20.8 | 19.6 | 20.3 | 23.0 |
| 2004 | 21.7 | 32.3 | 21.9 | 21.1 | 19.7 | 19.0 | 21.1 | 21.8 | 20.6 | 20.7 | 23.6 |
| 2005 | 21.9 | 31.6 | 22.1 | 21.5 | 20.2 | 19.4 | 21.5 | 22.1 | 20.8 | 20.2 | 23.5 |

資料：「雇用保険事業年報」

① 入職動向指標

4) 都道府県別

(単位：%)

| 年度 | 1991 | 1992 | 1993 | 1994 | 1995 | 1996 | 1997 | 1998 | 1999 | 2000 | 2001 | 2002 | 2003 | 2004 | 2005 |
|-----|------|------|------|------|------|------|------|------|------|------|------|------|------|------|------|
| 全国計 | 20.3 | 18.9 | 17.2 | 17.6 | 17.2 | 18.0 | 18.5 | 17.4 | 17.4 | 19.2 | 20.3 | 20.4 | 20.9 | 21.7 | 21.9 |
| 北海道 | 39.1 | 36.8 | 35.0 | 35.1 | 34.1 | 34.5 | 33.8 | 32.0 | 32.3 | 33.3 | 35.5 | 33.8 | 33.6 | 32.3 | 31.6 |
| 青森 | 36.5 | 34.6 | 33.2 | 33.5 | 32.6 | 32.6 | 31.8 | 31.1 | 31.0 | 31.6 | 32.6 | 31.3 | 30.1 | 29.4 | 29.0 |
| 岩手 | 21.3 | 20.4 | 19.5 | 20.1 | 19.7 | 19.9 | 19.5 | 18.0 | 18.6 | 19.3 | 19.8 | 20.5 | 20.8 | 20.9 | 21.3 |
| 宮城 | 19.4 | 18.1 | 17.4 | 18.0 | 17.8 | 18.1 | 18.7 | 17.5 | 17.1 | 18.4 | 19.7 | 19.7 | 20.3 | 21.0 | 21.6 |
| 秋田 | 23.8 | 22.0 | 21.5 | 21.7 | 21.3 | 21.5 | 20.9 | 19.9 | 20.0 | 20.7 | 21.6 | 22.7 | 22.7 | 22.5 | 22.2 |
| 山形 | 19.6 | 18.2 | 17.6 | 18.4 | 17.6 | 18.2 | 17.8 | 16.8 | 16.6 | 18.0 | 18.3 | 18.7 | 18.1 | 18.9 | 18.6 |
| 福島 | 19.2 | 18.2 | 17.0 | 18.0 | 17.0 | 17.5 | 17.4 | 16.1 | 16.6 | 17.7 | 18.7 | 18.9 | 19.2 | 20.1 | 20.7 |
| 茨城 | 16.7 | 15.8 | 14.3 | 14.6 | 14.4 | 14.9 | 15.3 | 14.5 | 14.8 | 16.7 | 17.7 | 17.9 | 18.1 | 19.8 | 20.6 |
| 栃木 | 18.1 | 16.1 | 14.7 | 15.3 | 15.3 | 15.6 | 15.9 | 15.1 | 14.8 | 16.8 | 16.7 | 17.9 | 17.9 | 19.3 | 20.6 |
| 群馬 | 18.4 | 17.2 | 15.6 | 16.3 | 15.6 | 16.1 | 16.9 | 15.0 | 15.5 | 17.1 | 18.0 | 18.4 | 18.7 | 20.2 | 20.2 |
| 埼玉 | 19.9 | 18.8 | 17.4 | 18.2 | 17.5 | 18.4 | 18.5 | 17.5 | 17.1 | 18.9 | 20.4 | 20.9 | 21.4 | 21.6 | 22.0 |
| 千葉 | 19.9 | 18.5 | 17.0 | 16.7 | 16.1 | 16.7 | 17.0 | 16.3 | 16.5 | 18.7 | 20.4 | 20.5 | 21.0 | 21.3 | 21.5 |
| 東京 | 19.5 | 17.6 | 15.2 | 15.0 | 14.9 | 16.1 | 17.2 | 16.5 | 16.2 | 18.4 | 19.8 | 19.5 | 20.2 | 21.2 | 21.6 |
| 神奈川 | 19.4 | 17.5 | 15.7 | 15.8 | 15.1 | 15.9 | 16.7 | 15.7 | 15.5 | 17.7 | 18.2 | 19.2 | 19.4 | 20.1 | 20.6 |
| 新潟 | 18.8 | 18.0 | 17.7 | 18.0 | 17.1 | 17.7 | 17.5 | 16.1 | 16.1 | 17.1 | 17.8 | 18.1 | 18.1 | 18.6 | 19.0 |
| 富山 | 17.3 | 16.8 | 15.5 | 16.1 | 15.3 | 16.0 | 15.7 | 14.8 | 15.4 | 16.0 | 16.7 | 16.2 | 16.7 | 17.6 | 17.5 |
| 石川 | 20.0 | 18.4 | 17.3 | 17.8 | 17.1 | 17.8 | 18.2 | 17.0 | 17.2 | 18.7 | 19.3 | 20.8 | 20.1 | 20.7 | 21.3 |
| 福井 | 17.5 | 16.5 | 15.8 | 16.1 | 16.1 | 16.3 | 16.7 | 15.5 | 15.6 | 16.7 | 17.2 | 17.4 | 19.0 | 19.9 | 20.4 |
| 山梨 | 18.2 | 17.0 | 16.2 | 17.2 | 16.7 | 17.2 | 16.8 | 16.0 | 16.7 | 18.1 | 18.2 | 18.4 | 19.1 | 20.7 | 20.0 |
| 長野 | 18.3 | 17.1 | 16.8 | 17.7 | 17.3 | 17.5 | 18.2 | 16.9 | 16.9 | 18.1 | 17.9 | 18.3 | 18.2 | 19.2 | 19.6 |
| 岐阜 | 18.1 | 17.0 | 16.2 | 16.6 | 16.5 | 16.8 | 17.3 | 15.8 | 15.8 | 17.1 | 18.0 | 18.2 | 19.4 | 19.5 | 19.9 |
| 静岡 | 18.4 | 17.0 | 15.2 | 16.0 | 15.3 | 16.3 | 16.7 | 15.6 | 15.9 | 17.0 | 18.0 | 18.8 | 18.9 | 19.7 | 20.8 |
| 愛知 | 19.2 | 17.2 | 14.9 | 15.0 | 14.5 | 16.1 | 16.9 | 15.3 | 15.5 | 17.4 | 18.7 | 19.5 | 20.4 | 22.2 | 22.3 |
| 三重 | 16.9 | 15.4 | 14.8 | 15.1 | 14.3 | 15.7 | 16.2 | 14.6 | 15.2 | 16.5 | 17.1 | 18.0 | 18.5 | 20.1 | 20.3 |
| 滋賀 | 18.3 | 16.5 | 15.7 | 15.9 | 15.6 | 17.0 | 17.3 | 15.2 | 15.9 | 17.0 | 17.0 | 17.7 | 18.7 | 20.5 | 21.1 |
| 京都 | 19.2 | 17.9 | 16.6 | 17.5 | 17.3 | 18.3 | 19.5 | 18.7 | 18.2 | 20.3 | 20.8 | 21.9 | 22.9 | 23.6 | 23.4 |
| 大阪 | 18.9 | 17.4 | 15.6 | 15.9 | 15.9 | 17.2 | 17.8 | 16.5 | 16.6 | 19.2 | 19.9 | 20.2 | 21.2 | 22.2 | 22.5 |
| 兵庫 | 18.1 | 16.8 | 15.5 | 16.4 | 16.9 | 17.0 | 17.0 | 16.0 | 16.2 | 17.6 | 18.6 | 19.0 | 19.5 | 20.5 | 21.0 |
| 奈良 | 18.4 | 18.1 | 17.1 | 18.3 | 17.8 | 17.6 | 17.4 | 16.0 | 16.7 | 17.8 | 19.1 | 18.9 | 19.4 | 20.6 | 20.8 |
| 和歌山 | 18.9 | 18.8 | 17.1 | 17.5 | 17.2 | 17.3 | 17.5 | 15.5 | 16.3 | 17.2 | 19.0 | 18.8 | 19.6 | 19.8 | 20.6 |
| 鳥取 | 18.3 | 17.2 | 16.6 | 17.3 | 16.9 | 17.6 | 17.3 | 16.7 | 17.4 | 18.1 | 19.0 | 19.2 | 19.5 | 21.6 | 19.6 |
| 島根 | 19.0 | 17.6 | 17.6 | 18.4 | 17.5 | 17.8 | 17.6 | 17.5 | 17.7 | 18.3 | 18.7 | 18.3 | 18.6 | 19.5 | 19.3 |
| 岡山 | 18.0 | 16.8 | 16.0 | 16.9 | 16.1 | 16.8 | 17.4 | 16.4 | 16.3 | 17.6 | 18.8 | 19.6 | 20.0 | 21.0 | 21.6 |
| 広島 | 18.5 | 17.4 | 15.9 | 16.4 | 15.6 | 16.6 | 17.5 | 16.4 | 16.7 | 17.8 | 18.9 | 19.2 | 19.9 | 20.8 | 21.3 |
| 山口 | 17.5 | 16.5 | 15.6 | 16.4 | 16.0 | 16.4 | 16.3 | 15.7 | 16.1 | 18.6 | 20.9 | 18.8 | 19.0 | 19.7 | 19.5 |
| 徳島 | 20.5 | 19.4 | 18.5 | 19.1 | 18.2 | 18.8 | 18.4 | 17.6 | 17.8 | 18.3 | 19.5 | 18.3 | 19.6 | 20.9 | 19.6 |
| 香川 | 16.8 | 16.1 | 15.5 | 15.8 | 15.3 | 15.8 | 16.2 | 15.3 | 15.6 | 17.1 | 17.7 | 17.7 | 19.5 | 19.2 | 19.2 |
| 愛媛 | 19.8 | 18.5 | 17.5 | 17.7 | 17.4 | 17.5 | 17.7 | 17.0 | 16.9 | 17.8 | 19.9 | 19.6 | 19.7 | 20.0 | 19.9 |
| 高知 | 25.4 | 24.2 | 23.7 | 23.8 | 22.7 | 22.0 | 22.1 | 21.3 | 21.0 | 22.7 | 24.7 | 23.5 | 23.5 | 24.2 | 22.7 |
| 福岡 | 21.8 | 20.9 | 19.7 | 20.4 | 19.8 | 20.5 | 21.3 | 20.3 | 20.6 | 22.6 | 24.0 | 24.0 | 24.2 | 24.7 | 24.9 |
| 佐賀 | 20.9 | 20.2 | 19.2 | 19.4 | 19.0 | 19.6 | 19.6 | 17.7 | 17.6 | 19.0 | 20.0 | 21.2 | 20.6 | 21.4 | 20.7 |
| 長崎 | 21.5 | 20.3 | 18.7 | 19.1 | 18.5 | 18.6 | 18.2 | 17.5 | 17.4 | 18.4 | 20.7 | 20.3 | 20.6 | 20.8 | 21.4 |
| 熊本 | 22.6 | 21.7 | 20.3 | 21.9 | 20.8 | 21.0 | 21.3 | 20.0 | 19.6 | 21.4 | 23.5 | 23.9 | 22.9 | 23.4 | 22.7 |
| 大分 | 21.9 | 20.5 | 19.5 | 19.7 | 19.7 | 20.0 | 19.5 | 18.2 | 18.5 | 19.8 | 21.8 | 20.9 | 21.3 | 21.6 | 22.6 |
| 宮崎 | 24.7 | 23.6 | 21.7 | 22.2 | 20.7 | 21.6 | 21.0 | 19.3 | 19.1 | 20.8 | 23.3 | 23.0 | 23.4 | 24.2 | 23.3 |
| 鹿児島 | 24.6 | 22.5 | 21.2 | 22.0 | 20.7 | 20.5 | 21.1 | 19.5 | 19.6 | 20.8 | 23.1 | 21.6 | 21.0 | 22.0 | 21.4 |
| 沖縄 | 25.7 | 25.7 | 22.9 | 22.7 | 22.0 | 21.8 | 22.4 | 22.3 | 22.6 | 24.6 | 26.6 | 25.6 | 26.2 | 27.3 | 26.5 |

資料：「雇用保険事業年報」

②離職動向指標

1) 産業別

(単位：%)

| | 産業計 | 建設業 | 製造業 | 電気・ガス・熱 供給・水道業 | 運輸・ 通信業 | 卸売・小売 業、飲食店 | 金融・保険、 不動産 | サービス業 |
|------|------|------|------|-------------------|------------|----------------|---------------|-------|
| 1991 | 17.7 | 27.9 | 13.9 | 6.2 | 14.1 | 18.4 | 15.2 | 20.1 |
| 1992 | 17.1 | 26.3 | 13.4 | 5.8 | 13.7 | 17.7 | 14.3 | 19.8 |
| 1993 | 16.5 | 25.7 | 13.0 | 5.2 | 13.6 | 17.0 | 12.6 | 18.9 |
| 1994 | 16.7 | 25.5 | 12.8 | 5.3 | 14.4 | 17.6 | 12.8 | 18.7 |
| 1995 | 16.6 | 25.4 | 12.9 | 5.5 | 14.1 | 17.6 | 13.2 | 18.3 |
| 1996 | 17.3 | 25.5 | 13.2 | 6.1 | 14.7 | 18.7 | 13.9 | 19.1 |
| 1997 | 18.2 | 26.4 | 13.8 | 5.9 | 16.6 | 19.6 | 15.3 | 19.8 |
| 1998 | 18.1 | 25.9 | 14.2 | 5.9 | 15.7 | 19.2 | 15.5 | 19.6 |
| 1999 | 17.9 | 25.7 | 13.7 | 5.8 | 15.5 | 19.1 | 15.1 | 19.4 |
| 2000 | 18.9 | 26.0 | 14.3 | 5.6 | 16.4 | 20.5 | 16.2 | 20.8 |
| 2001 | 20.1 | 26.5 | 16.5 | 6.0 | 17.1 | 21.1 | 16.8 | 21.7 |

資料：「雇用保険事業年報」

②離職動向指標

1) 産業別 つづき

(単位：%)

| 年度 | 産業計 | 建設業 | 製造業 | 電気・ガス・熱 供給・水道業 | 情報通信業 | 運輸業 | 卸売・小売業 | 金融・保険業 |
|------|------|------|------|-------------------|-------|------|--------|--------|
| 2002 | 20.4 | 27.1 | 15.7 | 6.7 | 21.4 | 17.2 | 20.1 | 17.1 |
| 2003 | 20.0 | 25.9 | 14.7 | 6.8 | 17.2 | 17.1 | 19.9 | 18.3 |
| 2004 | 19.8 | 24.1 | 14.5 | 6.8 | 17.5 | 16.9 | 19.6 | 17.4 |
| 2005 | 20.1 | 23.0 | 14.8 | 6.1 | 18.5 | 16.9 | 20.0 | 16.6 |

| 年度 | 不動産業 | 飲食店、 宿泊業 | 医療、福祉 | 教育、学習 支援業 | 複合サービス 事業 | サービス業 |
|------|------|-------------|-------|--------------|--------------|-------|
| 2002 | 24.1 | 29.9 | 19.2 | 21.6 | 14.4 | 25.5 |
| 2003 | 23.4 | 30.2 | 19.8 | 21.8 | 15.2 | 25.3 |
| 2004 | 23.7 | 29.2 | 19.9 | 16.9 | 15.4 | 26.1 |
| 2005 | 22.9 | 29.3 | 20.2 | 17.8 | 16.0 | 27.5 |

資料：「雇用保険事業年報」

② 離職動向指標

2) 男女年齡階級別

男女計

(單位：%)

| 年度 | 年齡計 | -19歲 | 20-24歲 | 25-29歲 | 30-34歲 | 35-39歲 | 40-44歲 | 45-49歲 | 50-54歲 | 55-59歲 | 60-64歲 | 65歲- |
|------|------|------|--------|--------|--------|--------|--------|--------|--------|--------|--------|------|
| 1991 | 17.7 | 34.8 | 26.7 | 21.9 | 15.4 | 13.0 | 11.8 | 10.9 | 11.2 | 15.6 | 32.3 | 26.0 |
| 1992 | 17.1 | 32.7 | 25.4 | 20.9 | 14.8 | 12.5 | 11.5 | 10.5 | 10.9 | 14.9 | 33.3 | 27.9 |
| 1993 | 16.5 | 31.0 | 23.2 | 19.8 | 14.1 | 11.8 | 11.2 | 10.4 | 10.8 | 14.8 | 36.0 | 31.7 |
| 1994 | 16.7 | 31.3 | 22.6 | 19.5 | 14.4 | 12.1 | 11.8 | 11.1 | 11.3 | 15.0 | 38.1 | 33.4 |
| 1995 | 16.6 | 33.4 | 23.5 | 19.5 | 14.3 | 11.8 | 11.3 | 10.6 | 10.9 | 14.3 | 38.8 | 34.3 |
| 1996 | 17.3 | 37.5 | 25.9 | 20.6 | 15.1 | 12.3 | 11.6 | 10.9 | 10.9 | 13.8 | 38.6 | 33.3 |
| 1997 | 18.2 | 40.4 | 27.6 | 21.9 | 15.9 | 12.9 | 12.2 | 11.7 | 11.4 | 14.1 | 41.8 | 34.7 |
| 1998 | 18.1 | 39.1 | 26.7 | 21.4 | 15.7 | 12.8 | 12.1 | 12.2 | 12.2 | 15.2 | 40.5 | 37.4 |
| 1999 | 17.9 | 38.8 | 26.3 | 21.0 | 15.7 | 12.7 | 11.9 | 12.2 | 12.3 | 15.5 | 41.5 | 35.4 |
| 2000 | 18.9 | 43.2 | 29.0 | 23.0 | 17.3 | 13.9 | 12.7 | 12.6 | 12.5 | 15.0 | 43.2 | 33.6 |
| 2001 | 20.1 | 44.8 | 30.8 | 24.6 | 18.5 | 15.1 | 13.8 | 13.9 | 14.2 | 16.5 | 40.7 | 34.1 |
| 2002 | 20.4 | 43.9 | 30.4 | 24.4 | 18.7 | 15.4 | 14.1 | 14.3 | 15.6 | 17.1 | 41.1 | 34.9 |
| 2003 | 20.0 | 45.3 | 31.1 | 24.9 | 19.0 | 15.5 | 14.1 | 13.7 | 14.3 | 15.2 | 39.1 | 33.1 |
| 2004 | 19.8 | 46.2 | 32.2 | 25.7 | 19.5 | 15.8 | 14.2 | 13.5 | 13.9 | 14.1 | 34.4 | 30.0 |
| 2005 | 20.1 | 46.2 | 33.3 | 26.9 | 20.5 | 16.6 | 14.7 | 13.9 | 14.0 | 14.1 | 31.9 | 27.9 |

男性

(單位：%)

| 年度 | 年齡計 | -19歲 | 20-24歲 | 25-29歲 | 30-34歲 | 35-39歲 | 40-44歲 | 45-49歲 | 50-54歲 | 55-59歲 | 60-64歲 | 65歲- |
|------|------|------|--------|--------|--------|--------|--------|--------|--------|--------|--------|------|
| 1991 | 14.7 | 36.8 | 23.5 | 15.7 | 12.6 | 11.0 | 9.7 | 8.9 | 9.6 | 14.6 | 33.6 | 27.0 |
| 1992 | 14.1 | 34.1 | 22.1 | 14.7 | 11.7 | 10.4 | 9.4 | 8.5 | 9.2 | 13.7 | 34.5 | 28.9 |
| 1993 | 13.8 | 32.3 | 20.5 | 14.0 | 11.0 | 9.8 | 9.2 | 8.5 | 9.1 | 13.6 | 37.3 | 32.9 |
| 1994 | 13.9 | 32.6 | 20.0 | 14.0 | 11.1 | 9.7 | 9.4 | 8.7 | 9.3 | 13.5 | 39.2 | 34.6 |
| 1995 | 14.0 | 34.0 | 20.8 | 14.3 | 11.1 | 9.6 | 9.2 | 8.7 | 9.3 | 13.0 | 40.0 | 35.4 |
| 1996 | 14.4 | 37.5 | 22.5 | 15.2 | 11.7 | 9.9 | 9.3 | 8.9 | 9.2 | 12.6 | 39.7 | 34.4 |
| 1997 | 15.2 | 40.4 | 24.1 | 16.3 | 12.3 | 10.4 | 9.9 | 9.6 | 9.7 | 12.8 | 43.1 | 35.7 |
| 1998 | 15.1 | 38.6 | 23.1 | 15.5 | 11.9 | 10.2 | 9.8 | 10.1 | 10.5 | 14.1 | 41.6 | 38.6 |
| 1999 | 15.1 | 38.2 | 23.0 | 15.6 | 12.1 | 10.2 | 9.6 | 10.2 | 10.9 | 14.9 | 42.7 | 36.5 |
| 2000 | 15.7 | 42.5 | 25.7 | 17.4 | 13.4 | 11.1 | 10.2 | 10.4 | 10.7 | 13.8 | 43.5 | 34.4 |
| 2001 | 16.7 | 43.1 | 27.2 | 18.5 | 14.1 | 11.8 | 11.0 | 11.3 | 12.3 | 15.3 | 41.4 | 35.0 |
| 2002 | 17.3 | 41.9 | 27.0 | 18.6 | 14.2 | 12.1 | 11.3 | 12.0 | 14.4 | 16.6 | 42.2 | 35.8 |
| 2003 | 16.6 | 43.7 | 27.9 | 19.1 | 14.4 | 12.0 | 10.9 | 11.0 | 12.5 | 14.1 | 39.9 | 33.9 |
| 2004 | 16.2 | 44.1 | 29.4 | 20.0 | 14.8 | 12.0 | 10.6 | 10.5 | 11.8 | 12.8 | 34.5 | 30.4 |
| 2005 | 16.5 | 43.2 | 30.6 | 21.2 | 15.6 | 12.6 | 11.0 | 10.6 | 11.6 | 12.6 | 32.1 | 28.2 |

女性

(單位：%)

| 年度 | 年齡計 | -19歲 | 20-24歲 | 25-29歲 | 30-34歲 | 35-39歲 | 40-44歲 | 45-49歲 | 50-54歲 | 55-59歲 | 60-64歲 | 65歲- |
|------|------|------|--------|--------|--------|--------|--------|--------|--------|--------|--------|------|
| 1991 | 23.6 | 32.7 | 29.7 | 33.6 | 24.3 | 18.8 | 16.7 | 15.3 | 14.4 | 18.0 | 28.8 | 23.4 |
| 1992 | 23.0 | 31.2 | 28.4 | 32.1 | 24.1 | 18.6 | 16.4 | 14.9 | 14.3 | 17.8 | 29.9 | 25.0 |
| 1993 | 21.8 | 29.4 | 25.6 | 30.0 | 23.3 | 17.8 | 15.8 | 14.5 | 14.1 | 17.6 | 32.7 | 28.2 |
| 1994 | 22.2 | 29.8 | 25.0 | 28.9 | 23.7 | 19.1 | 17.3 | 16.0 | 15.3 | 18.2 | 35.2 | 30.2 |
| 1995 | 21.7 | 32.6 | 26.0 | 28.1 | 22.9 | 18.1 | 16.0 | 14.6 | 14.3 | 17.1 | 35.9 | 31.3 |
| 1996 | 22.9 | 37.5 | 29.1 | 29.5 | 24.0 | 19.0 | 16.7 | 15.0 | 14.4 | 16.5 | 36.0 | 30.4 |
| 1997 | 24.0 | 40.5 | 31.0 | 31.0 | 24.9 | 19.7 | 17.4 | 15.7 | 14.7 | 16.9 | 38.6 | 31.9 |
| 1998 | 23.8 | 39.6 | 30.1 | 30.6 | 24.9 | 19.6 | 17.2 | 16.1 | 15.5 | 17.5 | 37.9 | 34.2 |
| 1999 | 23.1 | 39.5 | 29.4 | 29.4 | 24.4 | 19.2 | 16.9 | 15.9 | 15.2 | 16.9 | 38.7 | 32.5 |
| 2000 | 24.7 | 44.2 | 32.2 | 31.3 | 26.2 | 20.9 | 18.2 | 16.8 | 16.0 | 17.7 | 42.6 | 31.7 |
| 2001 | 26.1 | 46.8 | 34.1 | 33.3 | 27.8 | 22.6 | 19.7 | 18.6 | 17.7 | 18.9 | 39.2 | 31.8 |
| 2002 | 25.8 | 46.4 | 33.6 | 32.6 | 27.8 | 22.7 | 19.7 | 18.3 | 17.8 | 18.2 | 38.6 | 32.6 |
| 2003 | 25.7 | 47.3 | 34.1 | 32.7 | 27.9 | 23.2 | 20.1 | 18.3 | 17.4 | 17.4 | 37.4 | 31.3 |
| 2004 | 25.7 | 48.8 | 34.7 | 33.3 | 28.3 | 23.7 | 20.7 | 18.5 | 17.3 | 16.6 | 34.2 | 29.0 |
| 2005 | 26.1 | 50.0 | 35.8 | 34.3 | 29.1 | 24.5 | 21.4 | 19.2 | 17.9 | 16.7 | 31.2 | 27.2 |

資料：「雇用保險事業年報」

② 離職動向指標

3) 地域ブロック別

(単位：%)

| 年度 | 全国計 | 北海道 | 東北 | 南関東 | 北関東 甲信越 | 北陸 | 東海 | 近畿 | 中国 | 四国 | 九州 |
|------|------|------|------|------|------------|------|------|------|------|------|------|
| 1991 | 17.7 | 36.2 | 20.2 | 16.4 | 15.7 | 16.4 | 16.1 | 16.1 | 16.2 | 18.2 | 20.0 |
| 1992 | 17.1 | 34.6 | 19.6 | 15.9 | 15.2 | 16.1 | 15.4 | 15.7 | 15.6 | 17.6 | 19.3 |
| 1993 | 16.5 | 33.8 | 19.1 | 15.1 | 15.0 | 15.9 | 14.8 | 15.3 | 15.3 | 17.1 | 18.5 |
| 1994 | 16.7 | 33.8 | 19.5 | 15.0 | 15.2 | 16.1 | 14.7 | 15.9 | 15.9 | 17.2 | 18.8 |
| 1995 | 16.6 | 32.9 | 19.5 | 15.0 | 15.2 | 16.1 | 14.7 | 15.6 | 15.8 | 17.2 | 18.9 |
| 1996 | 17.3 | 33.7 | 19.9 | 15.7 | 15.7 | 16.5 | 15.5 | 16.5 | 16.4 | 17.4 | 19.6 |
| 1997 | 18.2 | 34.3 | 20.5 | 16.7 | 16.3 | 17.3 | 16.7 | 17.6 | 17.5 | 18.4 | 20.4 |
| 1998 | 18.1 | 33.0 | 20.4 | 16.7 | 16.2 | 17.5 | 16.1 | 17.7 | 17.4 | 18.2 | 20.1 |
| 1999 | 17.9 | 32.6 | 20.1 | 16.5 | 16.1 | 16.9 | 15.9 | 17.5 | 17.4 | 18.0 | 19.9 |
| 2000 | 18.9 | 33.4 | 21.1 | 17.6 | 16.9 | 17.6 | 16.8 | 18.8 | 18.2 | 19.1 | 21.0 |
| 2001 | 20.1 | 33.5 | 23.1 | 18.6 | 18.6 | 18.6 | 17.9 | 20.0 | 19.1 | 20.0 | 22.3 |
| 2002 | 20.4 | 33.5 | 22.2 | 19.3 | 18.5 | 18.6 | 18.5 | 20.3 | 19.6 | 20.2 | 22.3 |
| 2003 | 20.0 | 32.9 | 21.6 | 18.8 | 17.8 | 18.1 | 18.5 | 19.9 | 19.0 | 20.0 | 22.0 |
| 2004 | 19.8 | 31.2 | 21.0 | 18.7 | 17.9 | 17.7 | 18.7 | 20.0 | 18.9 | 19.4 | 21.6 |
| 2005 | 20.1 | 30.9 | 21.2 | 19.1 | 18.4 | 17.9 | 19.2 | 20.5 | 19.6 | 19.3 | 22.0 |

資料：「雇用保険事業年報」

② 離職動向指標

4) 都道府県別

(単位：%)

| 年度 | 1991 | 1992 | 1993 | 1994 | 1995 | 1996 | 1997 | 1998 | 1999 | 2000 | 2001 | 2002 | 2003 | 2004 | 2005 |
|-----|------|------|------|------|------|------|------|------|------|------|------|------|------|------|------|
| 全国計 | 17.7 | 17.1 | 16.5 | 16.7 | 16.6 | 17.3 | 18.2 | 18.1 | 17.9 | 18.9 | 20.1 | 20.4 | 20.0 | 19.8 | 20.1 |
| 北海道 | 36.2 | 34.6 | 33.8 | 33.8 | 32.9 | 33.7 | 34.3 | 33.0 | 32.6 | 33.4 | 33.5 | 33.5 | 32.9 | 31.2 | 30.9 |
| 青森 | 34.0 | 32.6 | 30.9 | 31.4 | 30.9 | 31.2 | 31.9 | 31.0 | 30.8 | 32.1 | 33.0 | 30.9 | 30.8 | 28.9 | 29.0 |
| 岩手 | 19.1 | 18.4 | 17.9 | 18.1 | 18.3 | 18.5 | 19.1 | 19.1 | 18.8 | 20.2 | 22.2 | 21.3 | 21.5 | 21.4 | 20.7 |
| 宮城 | 16.4 | 16.0 | 15.8 | 16.2 | 16.5 | 17.1 | 18.1 | 18.4 | 17.7 | 18.8 | 20.4 | 20.3 | 19.6 | 19.2 | 20.3 |
| 秋田 | 21.7 | 21.0 | 20.9 | 21.1 | 20.8 | 21.2 | 21.5 | 21.5 | 21.5 | 21.9 | 24.9 | 23.1 | 22.3 | 21.4 | 21.5 |
| 山形 | 17.7 | 17.4 | 17.0 | 17.6 | 17.6 | 17.5 | 17.9 | 18.3 | 17.5 | 18.8 | 21.2 | 19.8 | 18.5 | 18.1 | 17.8 |
| 福島 | 17.1 | 16.6 | 16.5 | 16.7 | 16.6 | 17.2 | 17.6 | 17.4 | 17.5 | 18.1 | 20.2 | 20.0 | 19.1 | 19.0 | 19.3 |
| 茨城 | 14.3 | 14.1 | 13.5 | 13.7 | 13.8 | 14.2 | 14.9 | 15.2 | 15.4 | 16.1 | 17.9 | 18.5 | 17.6 | 17.3 | 18.0 |
| 栃木 | 15.9 | 14.9 | 14.5 | 14.7 | 15.0 | 15.4 | 15.8 | 15.7 | 15.5 | 16.3 | 18.0 | 17.7 | 17.4 | 17.8 | 18.8 |
| 群馬 | 16.2 | 15.6 | 15.3 | 15.3 | 15.1 | 15.4 | 16.3 | 15.9 | 15.7 | 16.9 | 18.4 | 18.4 | 17.5 | 18.3 | 18.6 |
| 埼玉 | 17.2 | 17.0 | 16.4 | 16.6 | 16.3 | 17.1 | 17.9 | 18.0 | 17.0 | 17.9 | 19.4 | 19.4 | 19.3 | 19.2 | 19.5 |
| 千葉 | 16.9 | 16.0 | 15.6 | 15.6 | 15.4 | 16.4 | 16.9 | 16.6 | 16.7 | 17.5 | 19.1 | 19.8 | 19.0 | 18.9 | 19.2 |
| 東京 | 16.0 | 15.6 | 14.8 | 14.6 | 14.7 | 15.4 | 16.5 | 16.6 | 16.5 | 17.6 | 18.5 | 19.2 | 18.9 | 18.7 | 19.2 |
| 神奈川 | 16.9 | 16.1 | 15.4 | 15.3 | 15.3 | 15.8 | 16.4 | 16.4 | 16.3 | 17.3 | 18.4 | 19.4 | 18.4 | 18.4 | 18.6 |
| 新潟 | 16.7 | 16.4 | 16.4 | 16.8 | 16.7 | 17.1 | 18.0 | 17.9 | 17.5 | 17.8 | 18.8 | 18.4 | 18.0 | 17.4 | 17.7 |
| 富山 | 15.4 | 15.0 | 14.7 | 14.9 | 14.8 | 15.4 | 16.2 | 16.3 | 16.1 | 16.9 | 17.5 | 17.2 | 16.5 | 16.6 | 16.3 |
| 石川 | 17.3 | 16.8 | 16.5 | 16.4 | 16.6 | 16.9 | 17.8 | 18.2 | 17.5 | 18.5 | 19.9 | 20.7 | 19.5 | 18.9 | 19.7 |
| 福井 | 15.8 | 15.5 | 15.4 | 15.2 | 15.4 | 15.6 | 16.6 | 16.9 | 15.6 | 17.1 | 18.0 | 18.5 | 18.7 | 18.3 | 18.3 |
| 山梨 | 16.0 | 15.8 | 15.6 | 16.5 | 15.9 | 16.7 | 16.9 | 16.7 | 16.8 | 17.5 | 19.4 | 18.6 | 18.4 | 18.2 | 18.5 |
| 長野 | 16.5 | 16.2 | 16.4 | 16.6 | 16.6 | 17.2 | 18.1 | 17.8 | 17.2 | 18.2 | 19.6 | 19.1 | 18.5 | 18.3 | 18.5 |
| 岐阜 | 16.5 | 15.8 | 15.8 | 15.9 | 15.9 | 16.4 | 17.1 | 16.7 | 16.4 | 17.3 | 18.1 | 18.0 | 17.9 | 17.9 | 18.3 |
| 静岡 | 16.3 | 15.5 | 15.1 | 15.2 | 14.9 | 15.7 | 17.2 | 16.4 | 16.7 | 16.9 | 17.9 | 18.6 | 18.3 | 18.1 | 18.9 |
| 愛知 | 16.0 | 15.5 | 14.6 | 14.3 | 14.3 | 15.1 | 16.3 | 15.9 | 15.4 | 16.7 | 17.9 | 18.6 | 18.8 | 19.3 | 19.7 |
| 三重 | 15.2 | 14.2 | 14.2 | 14.5 | 14.5 | 15.5 | 16.5 | 15.8 | 16.0 | 16.8 | 17.7 | 18.5 | 17.8 | 17.9 | 18.2 |
| 滋賀 | 16.2 | 15.1 | 14.5 | 14.6 | 15.0 | 15.9 | 16.5 | 16.3 | 15.9 | 16.8 | 18.1 | 18.4 | 18.1 | 18.5 | 19.2 |
| 京都 | 16.9 | 16.7 | 16.4 | 16.6 | 16.7 | 17.8 | 19.2 | 19.6 | 19.1 | 20.3 | 21.6 | 21.4 | 21.3 | 20.5 | 21.2 |
| 大阪 | 16.1 | 15.8 | 15.3 | 15.4 | 15.4 | 16.5 | 17.6 | 17.9 | 17.6 | 19.0 | 20.4 | 20.7 | 20.3 | 20.7 | 21.2 |
| 兵庫 | 15.8 | 15.1 | 14.7 | 17.3 | 15.6 | 15.9 | 17.0 | 16.8 | 17.0 | 18.2 | 18.9 | 19.6 | 19.3 | 19.1 | 19.1 |
| 奈良 | 15.5 | 15.0 | 15.5 | 15.6 | 15.3 | 16.2 | 17.3 | 16.1 | 15.6 | 17.1 | 18.6 | 18.8 | 18.2 | 18.2 | 19.0 |
| 和歌山 | 16.7 | 16.0 | 16.1 | 16.4 | 16.5 | 16.9 | 17.9 | 16.5 | 17.2 | 18.4 | 19.2 | 19.3 | 18.8 | 18.2 | 19.2 |
| 鳥取 | 16.7 | 16.1 | 15.7 | 16.1 | 16.6 | 16.7 | 17.6 | 17.4 | 17.6 | 19.0 | 20.8 | 20.3 | 20.4 | 19.5 | 20.5 |
| 島根 | 17.4 | 16.3 | 17.0 | 17.0 | 17.2 | 17.6 | 17.9 | 18.4 | 18.2 | 18.6 | 19.3 | 19.1 | 18.6 | 19.2 | 19.4 |
| 岡山 | 15.9 | 15.5 | 15.2 | 16.1 | 15.7 | 16.3 | 17.7 | 17.3 | 17.4 | 18.0 | 19.0 | 19.3 | 19.1 | 18.8 | 19.7 |
| 広島 | 16.2 | 15.7 | 15.2 | 15.7 | 15.4 | 16.1 | 17.3 | 17.4 | 17.3 | 18.1 | 18.7 | 19.5 | 19.0 | 18.8 | 19.7 |
| 山口 | 15.5 | 15.1 | 14.5 | 15.7 | 15.8 | 16.1 | 17.2 | 16.8 | 17.2 | 18.0 | 19.2 | 20.0 | 18.8 | 18.7 | 18.9 |
| 徳島 | 18.9 | 18.2 | 18.1 | 17.9 | 17.5 | 18.2 | 19.2 | 19.0 | 18.5 | 19.0 | 20.7 | 19.8 | 20.2 | 18.7 | 18.5 |
| 香川 | 14.6 | 14.4 | 14.1 | 14.7 | 14.9 | 14.9 | 16.3 | 16.3 | 16.4 | 17.4 | 17.9 | 18.2 | 18.0 | 18.2 | 17.8 |
| 愛媛 | 17.8 | 17.0 | 16.4 | 16.6 | 16.7 | 17.0 | 17.8 | 17.5 | 17.4 | 18.5 | 19.4 | 19.9 | 19.3 | 18.4 | 19.0 |
| 高知 | 23.9 | 22.9 | 22.1 | 21.7 | 21.4 | 21.5 | 22.3 | 21.6 | 21.1 | 22.9 | 23.5 | 24.3 | 24.6 | 23.8 | 23.0 |
| 福岡 | 19.1 | 18.6 | 17.9 | 18.6 | 18.8 | 19.6 | 20.7 | 20.8 | 20.7 | 21.7 | 22.4 | 22.9 | 22.8 | 22.5 | 22.9 |
| 佐賀 | 18.6 | 18.0 | 17.8 | 17.9 | 18.2 | 18.9 | 19.8 | 18.9 | 18.3 | 19.7 | 19.9 | 21.0 | 20.4 | 19.6 | 19.4 |
| 長崎 | 18.6 | 17.7 | 17.2 | 17.5 | 17.3 | 17.6 | 18.2 | 18.3 | 18.1 | 19.5 | 20.7 | 20.6 | 20.6 | 19.4 | 20.3 |
| 熊本 | 20.4 | 20.1 | 19.3 | 19.2 | 19.5 | 19.9 | 20.8 | 20.6 | 19.9 | 20.8 | 25.7 | 23.3 | 22.4 | 21.6 | 21.6 |
| 大分 | 18.9 | 18.6 | 17.8 | 18.0 | 18.4 | 19.4 | 20.1 | 19.4 | 19.2 | 20.2 | 21.2 | 21.2 | 21.1 | 20.8 | 20.9 |
| 宮崎 | 22.3 | 21.8 | 20.2 | 20.1 | 20.4 | 21.0 | 21.0 | 20.3 | 20.5 | 21.6 | 22.6 | 22.5 | 22.7 | 21.8 | 22.1 |
| 鹿児島 | 22.0 | 20.3 | 19.2 | 19.6 | 19.5 | 19.8 | 20.7 | 19.8 | 19.2 | 20.4 | 21.7 | 21.4 | 20.4 | 20.3 | 20.5 |
| 沖縄 | 22.9 | 22.5 | 20.6 | 20.7 | 20.0 | 20.0 | 21.0 | 20.3 | 20.4 | 21.6 | 22.5 | 23.3 | 23.6 | 24.2 | 24.5 |

資料：「雇用保険事業年報」

③雇用増減動向指標

1) 産業別

指標 A (被保険者資格取得者数－被保険者資格喪失者数) / 被保険者数 (単位：%)

| | 産業計 | 建設業 | 製造業 | 電気・ガス・熱供給・水道業 | 運輸・通信業 | 卸売・小売業、飲食店 | 金融・保険、不動産 | サービス業 |
|------|------|------|------|---------------|--------|------------|-----------|-------|
| 1991 | 2.7 | 2.9 | 1.4 | 1.2 | 2.0 | 3.0 | 1.4 | 4.9 |
| 1992 | 1.8 | 3.4 | -0.3 | 1.7 | 1.6 | 2.6 | 0.5 | 4.0 |
| 1993 | 0.7 | 3.2 | -1.7 | 2.1 | 0.4 | 1.3 | 0.6 | 2.9 |
| 1994 | 0.9 | 3.0 | -1.2 | 2.9 | 0.3 | 1.0 | 0.1 | 3.0 |
| 1995 | 0.5 | 1.8 | -1.6 | 0.7 | 0.8 | 0.6 | -1.0 | 3.0 |
| 1996 | 0.7 | 1.1 | -1.0 | -0.4 | 0.7 | 0.7 | -1.3 | 3.1 |
| 1997 | 0.2 | -1.6 | -1.0 | -0.2 | -0.5 | 0.2 | -2.3 | 3.2 |
| 1998 | -0.7 | -2.2 | -3.0 | -0.6 | -1.1 | -0.5 | -1.8 | 2.5 |
| 1999 | -0.5 | -2.3 | -2.5 | -1.1 | -0.8 | -0.5 | -1.7 | 2.6 |
| 2000 | 0.2 | -3.0 | -1.5 | -1.5 | -0.3 | -0.0 | -2.1 | 3.8 |
| 2001 | 0.3 | -3.6 | -4.3 | -1.9 | -0.3 | 2.0 | 1.9 | 4.3 |

指標 B (今期被保険者数－前期被保険者数) / 前期被保険者数 (単位：%)

| | 産業計 | 建設業 | 製造業 | 電気・ガス・熱供給・水道業 | 運輸・通信業 | 卸売・小売業、飲食店 | 金融・保険、不動産 | サービス業 |
|------|------|------|------|---------------|--------|------------|-----------|-------|
| 1991 | 3.5 | 3.0 | 2.2 | 1.0 | 2.2 | 4.1 | 2.6 | 6.2 |
| 1992 | 2.2 | 3.5 | 0.4 | 1.7 | 1.9 | 2.7 | 0.1 | 5.0 |
| 1993 | 1.0 | 3.6 | -1.2 | 1.8 | 0.9 | 1.5 | -0.3 | 3.3 |
| 1994 | 0.7 | 3.5 | -1.7 | 4.0 | 0.2 | 1.0 | -0.2 | 3.1 |
| 1995 | 0.5 | 2.2 | -1.4 | 1.2 | 0.5 | 0.3 | -1.1 | 2.8 |
| 1996 | 0.6 | 1.6 | -1.4 | -0.4 | 0.8 | 0.6 | -1.5 | 3.3 |
| 1997 | 0.5 | -0.4 | -0.7 | -0.3 | 0.1 | 0.3 | -1.8 | 3.4 |
| 1998 | -0.6 | -2.7 | -2.2 | -0.6 | -1.1 | -0.6 | -2.2 | 2.8 |
| 1999 | -0.9 | -2.2 | -3.0 | -1.2 | -1.1 | -0.9 | -2.1 | 2.3 |
| 2000 | 0.0 | -2.6 | -1.7 | -0.7 | -0.2 | -0.4 | -1.9 | 3.4 |
| 2001 | 0.6 | -3.3 | -2.6 | -2.1 | -0.1 | 1.7 | -0.3 | 4.6 |
| 2002 | -0.4 | - | - | - | - | - | - | - |

資料：「雇用保険事業年報」

注：「指標 B」の2002年度産業別指標は、新産業区分による前年被保険者数がないため算出不能

③雇用増減動向指標

1) 産業別

指標 A (被保険者資格取得者数－被保険者資格喪失者数) / 被保険者数 つづき

(単位：%)

| 年度 | 産業計 | 建設業 | 製造業 | 電気・ガス・熱供給・水道業 | 情報通信業 | 運輸業 | 卸売・小売業 | 金融・保険業 |
|------|-----|------|------|---------------|-------|------|--------|--------|
| 2002 | 0.1 | -4.7 | -2.7 | -2.4 | 1.8 | -0.3 | 0.4 | 0.7 |
| 2003 | 0.9 | -3.9 | -0.9 | -2.5 | 3.0 | 1.0 | 0.8 | -1.7 |
| 2004 | 1.9 | -2.8 | 0.1 | -2.3 | 4.1 | 1.0 | 0.9 | -2.2 |
| 2005 | 1.8 | -1.8 | 0.6 | -1.4 | 3.9 | 1.3 | 1.0 | -0.1 |

| 年度 | 不動産業 | 飲食店、宿泊業 | 医療、福祉 | 教育、学習支援業 | 複合サービス事業 | サービス業 |
|------|------|---------|-------|----------|----------|-------|
| 2002 | 2.6 | 1.1 | 5.2 | 4.9 | -1.0 | 2.8 |
| 2003 | 3.4 | 0.7 | 5.3 | 4.9 | -0.8 | 4.1 |
| 2004 | 3.4 | 1.2 | 5.2 | 38.6 | 0.3 | 5.1 |
| 2005 | 4.3 | 1.8 | 4.6 | 5.5 | -0.1 | 4.2 |

指標 B (今期被保険者数－前期被保険者数) / 前期被保険者数 つづき (単位：%)

| 年度 | 産業計 | 建設業 | 製造業 | 電気・ガス・熱供給・水道業 | 情報通信業 | 運輸業 | 卸売・小売業 | 金融・保険業 |
|------|-----|------|------|---------------|-------|-----|--------|--------|
| 2003 | 0.5 | -4.5 | -1.9 | -2.8 | 3.9 | 0.3 | 0.6 | 0.2 |
| 2004 | 1.6 | -3.4 | -0.2 | -2.6 | 3.3 | 0.8 | 0.9 | -2.7 |
| 2005 | 1.7 | -2.3 | 0.4 | -1.0 | 4.3 | 1.2 | 0.9 | -0.9 |

| 年度 | 不動産業 | 飲食店、宿泊業 | 医療、福祉 | 教育、学習支援業 | 複合サービス事業 | サービス業 |
|------|------|---------|-------|----------|----------|-------|
| 2003 | 3.3 | 0.5 | 5.4 | 5.8 | -0.6 | 3.3 |
| 2004 | 3.7 | 1.1 | 5.6 | 27.7 | 0.1 | 4.9 |
| 2005 | 3.4 | 1.2 | 5.1 | 7.5 | 1.2 | 4.7 |

資料：「雇用保険事業年報」

③ 雇用増減動向指標

2) 男女年齢階級別

指標A (被保険者資格取得者数－被保険者資格喪失者数) / 被保険者数

男女計

(単位：%)

| 年度 | 年齢計 | -19歳 | 20-24歳 | 25-29歳 | 30-34歳 | 35-39歳 | 40-44歳 | 45-49歳 | 50-54歳 | 55-59歳 | 60-64歳 | 65歳- |
|------|------|------|--------|--------|--------|--------|--------|--------|--------|--------|--------|-------|
| 1991 | 2.7 | 62.9 | 11.2 | -3.3 | -0.3 | 1.5 | 1.6 | 0.9 | 0.3 | -2.0 | -12.1 | -17.8 |
| 1992 | 1.8 | 61.2 | 10.8 | -4.0 | -0.9 | 0.8 | 1.1 | 0.3 | -0.4 | -2.6 | -14.4 | -19.5 |
| 1993 | 0.7 | 59.3 | 10.4 | -4.3 | -1.4 | 0.2 | 0.5 | -0.4 | -1.1 | -3.5 | -17.9 | -23.2 |
| 1994 | 0.9 | 60.4 | 10.8 | -3.7 | -1.1 | 0.8 | 1.2 | 0.4 | -0.6 | -3.2 | -19.0 | -24.5 |
| 1995 | 0.5 | 61.2 | 11.7 | -3.4 | -1.1 | 0.6 | 0.9 | -0.1 | -0.9 | -3.3 | -20.3 | -25.7 |
| 1996 | 0.7 | 65.3 | 12.7 | -3.2 | -1.0 | 0.9 | 1.1 | 0.1 | -0.8 | -3.0 | -20.1 | -24.6 |
| 1997 | 0.2 | 66.4 | 13.5 | -3.1 | -1.3 | 0.6 | 0.8 | -0.2 | -1.2 | -3.5 | -23.3 | -26.2 |
| 1998 | -0.7 | 63.3 | 13.2 | -3.4 | -1.9 | -0.2 | -0.1 | -1.0 | -2.2 | -5.0 | -22.4 | -29.3 |
| 1999 | -0.5 | 64.4 | 14.7 | -2.4 | -1.4 | 0.1 | 0.2 | -0.8 | -2.1 | -4.9 | -23.7 | -27.4 |
| 2000 | 0.2 | 68.8 | 17.1 | -1.4 | -0.7 | 0.8 | 0.9 | -0.1 | -1.4 | -3.9 | -24.8 | -26.0 |
| 2001 | 0.3 | 68.1 | 17.5 | -1.9 | -1.1 | 0.9 | 1.5 | 0.4 | -1.2 | -4.3 | -21.1 | -26.9 |
| 2002 | 0.1 | 69.7 | 18.6 | -1.2 | -0.8 | 0.7 | 1.0 | -0.0 | -1.6 | -4.6 | -21.9 | -28.2 |
| 2003 | 0.9 | 73.6 | 20.6 | -0.0 | 0.1 | 1.4 | 1.6 | 0.5 | -0.8 | -3.2 | -20.6 | -27.0 |
| 2004 | 1.9 | 74.3 | 22.2 | 1.0 | 0.7 | 2.0 | 2.2 | 1.2 | 0.1 | -1.9 | -15.9 | -24.7 |
| 2005 | 1.8 | 74.1 | 23.3 | 1.0 | 0.3 | 1.4 | 1.7 | 0.8 | -0.2 | -2.1 | -13.7 | -23.3 |

男性

(単位：%)

| 年度 | 年齢計 | -19歳 | 20-24歳 | 25-29歳 | 30-34歳 | 35-39歳 | 40-44歳 | 45-49歳 | 50-54歳 | 55-59歳 | 60-64歳 | 65歳- |
|------|------|------|--------|--------|--------|--------|--------|--------|--------|--------|--------|-------|
| 1991 | 2.1 | 61.5 | 15.6 | 0.6 | -0.2 | -0.1 | -0.1 | -0.1 | -0.1 | -1.4 | -12.3 | -18.2 |
| 1992 | 1.4 | 59.7 | 15.0 | 0.0 | -0.5 | -0.4 | -0.4 | -0.5 | -0.5 | -1.8 | -14.7 | -20.0 |
| 1993 | 0.6 | 58.3 | 14.1 | -0.2 | -0.8 | -0.8 | -0.8 | -0.9 | -1.0 | -2.7 | -18.2 | -23.9 |
| 1994 | 0.5 | 59.8 | 14.3 | 0.0 | -0.7 | -0.7 | -0.7 | -0.7 | -0.8 | -2.5 | -19.3 | -25.2 |
| 1995 | 0.3 | 59.9 | 14.7 | 0.3 | -0.7 | -0.7 | -0.7 | -0.9 | -1.0 | -2.5 | -20.4 | -26.3 |
| 1996 | 0.4 | 63.4 | 15.6 | 0.5 | -0.5 | -0.6 | -0.6 | -0.7 | -0.9 | -2.3 | -19.9 | -25.2 |
| 1997 | -0.2 | 63.7 | 16.0 | 0.4 | -0.8 | -0.9 | -0.9 | -1.1 | -1.3 | -2.8 | -23.3 | -26.7 |
| 1998 | -1.0 | 61.2 | 15.7 | -0.2 | -1.3 | -1.4 | -1.6 | -1.8 | -2.2 | -4.4 | -22.1 | -30.0 |
| 1999 | -0.8 | 63.8 | 17.1 | 0.4 | -0.9 | -1.1 | -1.3 | -1.6 | -2.1 | -4.5 | -23.4 | -28.0 |
| 2000 | -0.2 | 67.0 | 19.1 | 1.3 | -0.4 | -0.7 | -0.9 | -1.1 | -1.5 | -3.1 | -23.6 | -26.4 |
| 2001 | -1.2 | 65.4 | 19.0 | 0.5 | -1.3 | -1.5 | -1.8 | -2.1 | -2.7 | -4.7 | -21.4 | -27.5 |
| 2002 | -0.9 | 67.9 | 20.6 | 1.1 | -0.8 | -1.1 | -1.4 | -1.8 | -2.5 | -4.8 | -22.1 | -28.9 |
| 2003 | 0.1 | 71.8 | 22.4 | 2.1 | 0.0 | -0.4 | -0.6 | -1.0 | -1.2 | -2.8 | -20.2 | -27.7 |
| 2004 | 1.3 | 73.1 | 23.9 | 3.2 | 0.9 | 0.5 | 0.4 | 0.1 | -0.1 | -1.4 | -14.9 | -25.2 |
| 2005 | 1.2 | 72.6 | 24.9 | 3.4 | 0.7 | 0.1 | -0.1 | -0.3 | -0.5 | -1.8 | -13.2 | -23.7 |

女性

(単位：%)

| 年度 | 年齢計 | -19歳 | 20-24歳 | 25-29歳 | 30-34歳 | 35-39歳 | 40-44歳 | 45-49歳 | 50-54歳 | 55-59歳 | 60-64歳 | 65歳- |
|------|------|------|--------|--------|--------|--------|--------|--------|--------|--------|--------|-------|
| 1991 | 3.8 | 64.3 | 7.2 | -10.7 | -0.7 | 6.1 | 5.9 | 3.1 | 0.9 | -3.4 | -11.4 | -16.8 |
| 1992 | 2.4 | 62.8 | 6.9 | -11.2 | -2.1 | 4.6 | 4.6 | 1.9 | -0.2 | -4.5 | -13.5 | -18.1 |
| 1993 | 1.0 | 60.3 | 7.0 | -11.4 | -3.2 | 3.3 | 3.3 | 0.7 | -1.3 | -5.3 | -17.1 | -21.2 |
| 1994 | 1.6 | 61.1 | 7.6 | -10.1 | -2.1 | 5.1 | 5.4 | 2.5 | -0.1 | -4.7 | -18.4 | -22.7 |
| 1995 | 1.1 | 62.7 | 8.8 | -9.5 | -2.5 | 4.4 | 4.3 | 1.4 | -0.8 | -5.0 | -20.0 | -24.0 |
| 1996 | 1.2 | 67.7 | 10.0 | -9.2 | -2.2 | 4.8 | 5.0 | 1.8 | -0.7 | -4.6 | -20.8 | -23.0 |
| 1997 | 1.0 | 69.6 | 11.0 | -8.7 | -2.4 | 4.6 | 4.8 | 1.6 | -0.9 | -4.9 | -23.4 | -24.7 |
| 1998 | -0.2 | 65.9 | 10.9 | -8.6 | -3.5 | 2.8 | 3.3 | 0.4 | -2.3 | -6.2 | -23.1 | -27.2 |
| 1999 | 0.2 | 65.2 | 12.4 | -6.8 | -2.6 | 3.4 | 3.5 | 0.6 | -2.0 | -5.9 | -24.4 | -25.6 |
| 2000 | 1.1 | 71.0 | 15.2 | -5.4 | -1.5 | 4.5 | 4.9 | 1.7 | -1.4 | -5.6 | -27.7 | -25.0 |
| 2001 | 2.8 | 71.5 | 16.2 | -5.3 | -0.9 | 6.6 | 8.3 | 5.0 | 1.5 | -3.4 | -20.4 | -25.2 |
| 2002 | 1.8 | 71.9 | 16.8 | -4.6 | -1.0 | 4.7 | 5.7 | 3.0 | -0.1 | -4.3 | -21.5 | -26.3 |
| 2003 | 2.4 | 75.8 | 18.9 | -3.0 | 0.2 | 5.1 | 5.8 | 2.8 | -0.1 | -4.0 | -21.6 | -25.4 |
| 2004 | 3.0 | 75.8 | 20.6 | -1.9 | 0.4 | 4.9 | 5.6 | 3.1 | 0.4 | -2.8 | -18.4 | -23.7 |
| 2005 | 2.8 | 75.9 | 21.7 | -2.1 | -0.3 | 3.9 | 4.9 | 2.7 | 0.2 | -2.6 | -14.9 | -22.4 |

資料：「雇用保険事業年報」

③ 雇用増減動向指標

2) 男女年齢階級別

指標 B (今期被保険者数－前期被保険者数) / 前期被保険者数

男女計

(単位：%)

| 年度 | 年齢計 | -19歳 | 20-24歳 | 25-29歳 | 30-34歳 | 35-39歳 | 40-44歳 | 45-49歳 | 50-54歳 | 55-59歳 | 60-64歳 | 65歳- |
|------|------|-------|--------|--------|--------|--------|--------|--------|--------|--------|--------|------|
| 1991 | 3.5 | 0.7 | 6.9 | 1.0 | 1.9 | -2.2 | 7.0 | -1.5 | 5.8 | 7.4 | 11.6 | 10.1 |
| 1992 | 2.2 | -3.9 | 1.7 | 4.3 | 2.5 | -2.9 | -2.1 | 5.1 | 4.6 | 5.3 | 8.7 | 9.2 |
| 1993 | 1.0 | -11.1 | -0.0 | 3.1 | 1.9 | -1.6 | -5.2 | 6.1 | 3.9 | 2.7 | 4.1 | 6.3 |
| 1994 | 0.7 | -14.4 | -1.4 | 2.8 | 2.3 | 0.1 | -6.1 | 6.0 | 4.6 | 1.2 | 1.3 | 3.2 |
| 1995 | 0.5 | -13.2 | -2.3 | 2.1 | 3.6 | -0.1 | -4.8 | 6.9 | -1.7 | 2.4 | 2.3 | 1.7 |
| 1996 | 0.6 | -10.7 | -3.1 | 5.6 | 0.2 | 0.7 | -3.6 | 5.0 | -3.4 | 4.3 | 2.3 | 1.9 |
| 1997 | 0.5 | -7.4 | -4.4 | 2.4 | 4.1 | 2.2 | -3.1 | -2.6 | 4.6 | 4.2 | 1.2 | 2.6 |
| 1998 | -0.6 | -9.1 | -6.8 | 1.6 | 3.1 | 1.3 | -2.0 | -5.8 | 5.3 | 2.7 | -1.9 | -1.3 |
| 1999 | -0.9 | -13.8 | -8.1 | 1.1 | 2.8 | 1.5 | -0.7 | -7.0 | 4.7 | 2.5 | -2.7 | -2.9 |
| 2000 | 0.0 | -10.6 | -6.5 | 0.8 | 3.0 | 3.7 | -0.1 | -4.9 | 6.4 | -2.4 | 0.6 | 0.3 |
| 2001 | 0.6 | -3.3 | -5.2 | -0.9 | 6.7 | 0.8 | 1.6 | -2.8 | 5.2 | -3.5 | 5.1 | 0.4 |
| 2002 | -0.4 | -6.7 | -5.4 | -2.6 | 3.0 | 3.6 | 1.8 | -3.5 | -3.7 | 3.1 | 4.4 | -1.1 |
| 2003 | 0.5 | -5.4 | -4.4 | -2.8 | 3.8 | 4.2 | 2.5 | -0.7 | -4.7 | 6.8 | 3.9 | -0.8 |
| 2004 | 1.6 | -1.0 | -1.8 | -2.3 | 4.0 | 4.8 | 3.5 | 1.5 | -4.9 | 7.5 | 6.5 | 1.1 |
| 2005 | 1.7 | -0.1 | -0.1 | -1.9 | 2.4 | 3.7 | 4.5 | 1.1 | -3.5 | 8.0 | 1.3 | 6.0 |

男性

(単位：%)

| 年度 | 年齢計 | -19歳 | 20-24歳 | 25-29歳 | 30-34歳 | 35-39歳 | 40-44歳 | 45-49歳 | 50-54歳 | 55-59歳 | 60-64歳 | 65歳- |
|------|------|-------|--------|--------|--------|--------|--------|--------|--------|--------|--------|------|
| 1991 | 2.4 | 2.1 | 7.9 | -0.0 | 0.7 | -3.2 | 4.8 | -2.7 | 4.7 | 5.6 | 11.0 | 10.8 |
| 1992 | 1.8 | -2.7 | 2.3 | 3.0 | 1.6 | -3.1 | -2.9 | 4.9 | 4.3 | 4.3 | 7.8 | 9.7 |
| 1993 | 0.8 | -9.5 | 0.5 | 2.2 | 1.1 | -1.6 | -5.4 | 6.0 | 3.9 | 2.0 | 3.0 | 6.5 |
| 1994 | 0.4 | -12.0 | -0.8 | 1.8 | 1.4 | -0.3 | -6.5 | 5.3 | 4.3 | 0.7 | 0.1 | 3.1 |
| 1995 | 0.3 | -11.0 | -1.7 | 1.1 | 2.6 | -0.6 | -4.9 | 6.2 | -1.7 | 2.0 | 1.3 | 1.7 |
| 1996 | 0.4 | -10.0 | -2.8 | 5.1 | -0.7 | 0.1 | -3.7 | 4.1 | -3.4 | 3.9 | 1.7 | 1.7 |
| 1997 | 0.2 | -7.7 | -4.4 | 1.7 | 2.9 | 1.3 | -3.5 | -3.4 | 4.2 | 3.8 | 0.5 | 2.4 |
| 1998 | -0.8 | -9.2 | -7.1 | 0.8 | 2.0 | 0.6 | -2.3 | -6.3 | 4.9 | 2.5 | -2.5 | -1.8 |
| 1999 | -1.1 | -12.8 | -8.5 | 0.1 | 1.8 | 0.9 | -0.9 | -7.3 | 4.1 | 2.2 | -3.0 | -3.5 |
| 2000 | -0.4 | -10.4 | -6.7 | -0.4 | 1.7 | 2.7 | -0.7 | -5.2 | 5.6 | -2.2 | 0.4 | -0.2 |
| 2001 | -0.6 | -4.4 | -5.7 | -2.1 | 5.0 | -1.1 | -0.5 | -4.4 | 3.2 | -4.1 | 4.7 | -0.1 |
| 2002 | -1.4 | -7.1 | -5.7 | -3.8 | 1.4 | 2.2 | 0.4 | -4.7 | -5.2 | 1.8 | 3.7 | -2.1 |
| 2003 | -0.4 | -5.7 | -4.6 | -4.1 | 2.0 | 2.8 | 1.3 | -1.8 | -5.8 | 5.7 | 3.5 | -1.8 |
| 2004 | 1.0 | -0.0 | -1.8 | -3.5 | 2.3 | 3.6 | 2.7 | 0.8 | -5.6 | 6.5 | 6.9 | 0.4 |
| 2005 | 1.1 | 1.4 | 0.1 | -2.7 | 1.0 | 2.6 | 3.7 | 0.2 | -4.2 | 6.9 | 1.6 | 5.4 |

女性

(単位：%)

| 年度 | 年齢計 | -19歳 | 20-24歳 | 25-29歳 | 30-34歳 | 35-39歳 | 40-44歳 | 45-49歳 | 50-54歳 | 55-59歳 | 60-64歳 | 65歳- |
|------|------|-------|--------|--------|--------|--------|--------|--------|--------|--------|--------|------|
| 1991 | 5.9 | -0.7 | 6.1 | 3.0 | 6.0 | 0.7 | 12.6 | 1.0 | 8.2 | 11.7 | 13.5 | 8.1 |
| 1992 | 3.2 | -5.2 | 1.2 | 6.6 | 5.1 | -2.4 | -0.2 | 5.6 | 5.1 | 7.7 | 11.3 | 7.8 |
| 1993 | 1.4 | -12.7 | -0.5 | 4.8 | 4.0 | -1.7 | -4.7 | 6.5 | 4.0 | 4.2 | 7.1 | 5.9 |
| 1994 | 1.3 | -17.0 | -1.9 | 4.6 | 5.0 | 1.1 | -5.2 | 7.4 | 5.1 | 2.2 | 4.5 | 3.3 |
| 1995 | 0.9 | -15.6 | -2.9 | 3.7 | 6.5 | 1.4 | -4.5 | 8.6 | -1.8 | 3.3 | 4.7 | 1.7 |
| 1996 | 1.2 | -11.6 | -3.4 | 6.4 | 2.8 | 2.6 | -3.3 | 6.7 | -3.5 | 5.2 | 3.8 | 2.2 |
| 1997 | 1.2 | -6.9 | -4.4 | 3.5 | 7.3 | 4.6 | -2.3 | -1.0 | 5.2 | 4.9 | 2.7 | 3.1 |
| 1998 | -0.0 | -8.9 | -6.6 | 2.9 | 5.7 | 3.2 | -1.5 | -4.9 | 6.2 | 3.2 | -0.6 | 0.4 |
| 1999 | -0.4 | -15.0 | -7.8 | 2.8 | 5.4 | 3.1 | -0.2 | -6.4 | 5.8 | 3.1 | -1.8 | -1.3 |
| 2000 | 0.8 | -10.9 | -6.2 | 2.7 | 6.3 | 6.2 | 1.3 | -4.4 | 7.7 | -2.9 | 1.2 | 1.4 |
| 2001 | 2.8 | -2.0 | -4.8 | 1.0 | 10.5 | 5.5 | 6.1 | 0.2 | 8.9 | -2.4 | 6.0 | 1.6 |
| 2002 | 1.3 | -6.3 | -5.1 | -0.9 | 6.4 | 6.9 | 4.7 | -1.4 | -0.9 | 5.9 | 6.1 | 1.5 |
| 2003 | 2.1 | -5.1 | -4.2 | -0.9 | 7.6 | 7.5 | 4.9 | 1.1 | -2.7 | 9.0 | 4.9 | 1.7 |
| 2004 | 2.8 | -2.2 | -1.8 | -0.7 | 7.3 | 7.5 | 5.2 | 2.8 | -3.7 | 9.5 | 5.7 | 2.7 |
| 2005 | 2.8 | -2.0 | -0.3 | -0.9 | 5.0 | 6.1 | 5.9 | 2.6 | -2.5 | 10.2 | 0.6 | 7.6 |

資料：「雇用保険事業年報」

③ 雇用増減動向指標

3) 地域ブロック別

指標 A (被保険者資格取得者数－被保険者資格喪失者数) / 被保険者数 (単位：%)

| 年度 | 全国計 | 北海道 | 東北 | 南関東 | 北関東 甲信越 | 北陸 | 東海 | 近畿 | 中国 | 四国 | 九州 |
|------|------|------|------|------|------------|------|------|------|------|------|------|
| 1991 | 2.7 | 2.9 | 2.4 | 3.2 | 2.2 | 2.1 | 2.6 | 2.6 | 2.1 | 1.9 | 2.6 |
| 1992 | 1.8 | 2.2 | 1.6 | 1.9 | 1.4 | 1.6 | 1.6 | 1.7 | 1.4 | 1.5 | 2.2 |
| 1993 | 0.7 | 1.2 | 1.2 | 0.5 | 0.5 | 1.0 | 0.3 | 0.5 | 0.8 | 1.1 | 1.7 |
| 1994 | 0.9 | 1.4 | 1.5 | 0.6 | 0.9 | 1.2 | 0.7 | 0.4 | 0.9 | 1.3 | 2.0 |
| 1995 | 0.5 | 1.2 | 0.9 | 0.2 | 0.6 | 0.5 | 0.3 | 0.8 | 0.3 | 0.7 | 1.1 |
| 1996 | 0.7 | 0.8 | 0.9 | 0.6 | 0.5 | 0.6 | 0.7 | 0.8 | 0.4 | 0.7 | 0.9 |
| 1997 | 0.2 | -0.6 | 0.1 | 0.5 | 0.3 | -0.2 | 0.2 | 0.2 | -0.2 | -0.2 | 0.4 |
| 1998 | -0.7 | -1.0 | -1.0 | -0.3 | -0.8 | -1.6 | -0.8 | -1.1 | -1.0 | -0.8 | -0.5 |
| 1999 | -0.5 | -0.3 | -0.6 | -0.3 | -0.4 | -0.9 | -0.3 | -0.8 | -0.8 | -0.5 | -0.2 |
| 2000 | 0.2 | -0.1 | -0.6 | 0.8 | 0.3 | -0.5 | 0.3 | -0.0 | -0.2 | -0.5 | 0.4 |
| 2001 | 0.3 | 2.0 | -1.7 | 1.1 | -0.9 | -0.9 | 0.4 | -0.5 | 0.1 | 0.1 | 0.9 |
| 2002 | 0.1 | 0.3 | -0.6 | 0.4 | -0.3 | -0.5 | 0.5 | -0.4 | -0.4 | -0.6 | 0.7 |
| 2003 | 0.9 | 0.7 | -0.0 | 1.4 | 0.5 | 0.2 | 1.3 | 0.8 | 0.6 | 0.3 | 0.9 |
| 2004 | 1.9 | 1.0 | 0.9 | 2.4 | 1.8 | 1.4 | 2.3 | 1.8 | 1.7 | 1.3 | 2.0 |
| 2005 | 1.8 | 0.7 | 0.9 | 2.4 | 1.8 | 1.5 | 2.3 | 1.6 | 1.2 | 0.9 | 1.6 |

指標 B (今期被保険者数－前期被保険者数) / 前期被保険者数 (単位：%)

| 年度 | 全国計 | 北海道 | 東北 | 南関東 | 北関東 甲信越 | 北陸 | 東海 | 近畿 | 中国 | 四国 | 九州 |
|------|------|------|------|------|------------|------|------|------|------|------|------|
| 1991 | 3.5 | 3.3 | 3.1 | 4.3 | 3.0 | 2.4 | 3.3 | 3.6 | 2.8 | 2.5 | 3.5 |
| 1992 | 2.2 | 2.5 | 2.1 | 2.5 | 1.9 | 1.7 | 2.1 | 2.2 | 1.8 | 1.8 | 2.6 |
| 1993 | 1.0 | 1.5 | 1.5 | 0.7 | 1.0 | 1.1 | 0.8 | 0.8 | 1.0 | 1.4 | 1.9 |
| 1994 | 0.7 | 1.3 | 1.4 | 0.3 | 0.7 | 1.1 | 0.3 | 0.3 | 0.8 | 1.2 | 2.0 |
| 1995 | 0.5 | 1.1 | 1.3 | 0.1 | 0.7 | 0.7 | 0.4 | 0.1 | 0.4 | 0.9 | 1.3 |
| 1996 | 0.6 | 0.9 | 0.9 | 0.5 | 0.5 | 0.6 | 0.5 | 0.7 | 0.3 | 0.8 | 1.1 |
| 1997 | 0.5 | 0.1 | 0.5 | 0.8 | 0.7 | 0.3 | 0.6 | 0.5 | 0.0 | 0.2 | 0.6 |
| 1998 | -0.6 | -1.6 | -0.9 | 0.0 | -0.3 | -1.3 | -0.6 | -1.0 | -0.9 | -0.9 | -0.4 |
| 1999 | -0.9 | -1.0 | -0.9 | -0.5 | -0.9 | -1.4 | -0.9 | -1.3 | -1.3 | -1.1 | -0.5 |
| 2000 | 0.0 | -0.5 | -0.5 | 0.5 | 0.0 | -0.7 | 0.1 | -0.4 | -0.4 | -0.6 | 0.2 |
| 2001 | 0.6 | 1.5 | -1.0 | 1.5 | -0.0 | -0.6 | 0.7 | -0.2 | 0.1 | 0.0 | 1.0 |
| 2002 | -0.4 | -0.2 | -1.9 | 0.5 | -1.4 | -1.3 | -0.1 | -1.1 | -0.8 | -0.9 | -0.3 |
| 2003 | 0.5 | -0.1 | -0.4 | 1.1 | -0.0 | -0.2 | 0.8 | 0.1 | 0.1 | -0.1 | 0.7 |
| 2004 | 1.6 | 0.5 | 0.5 | 2.3 | 1.4 | 1.0 | 1.9 | 1.3 | 1.2 | 1.0 | 1.8 |
| 2005 | 1.7 | 0.1 | 0.5 | 2.6 | 1.7 | 1.1 | 2.1 | 1.3 | 1.1 | 0.7 | 1.5 |

資料：「雇用保険事業年報」

③ 雇用増減動向指標

4) 都道府県別

指標 A (被保険者資格取得者数－被保険者資格喪失者数) / 被保険者数 (単位：%)

| | 1991 | 1992 | 1993 | 1994 | 1995 | 1996 | 1997 | 1998 | 1999 | 2000 | 2001 | 2002 | 2003 | 2004 | 2005 |
|-----|------|------|------|------|------|------|------|------|------|------|------|------|------|------|------|
| 全国計 | 2.7 | 1.8 | 0.7 | 0.9 | 0.5 | 0.7 | 0.2 | -0.7 | -0.5 | 0.2 | 0.3 | 0.1 | 0.9 | 1.9 | 1.8 |
| 北海道 | 2.9 | 2.2 | 1.2 | 1.4 | 1.2 | 0.8 | -0.6 | -1.0 | -0.3 | -0.1 | 2.0 | 0.3 | 0.7 | 1.0 | 0.7 |
| 青森 | 2.6 | 2.0 | 2.3 | 2.2 | 1.7 | 1.4 | -0.1 | 0.2 | 0.2 | -0.5 | -0.3 | 0.5 | -0.7 | 0.5 | -0.1 |
| 岩手 | 2.2 | 2.0 | 1.6 | 2.0 | 1.4 | 1.4 | 0.4 | -1.1 | -0.2 | -0.9 | -2.4 | -0.8 | -0.7 | -0.4 | 0.6 |
| 宮城 | 3.0 | 2.1 | 1.6 | 1.8 | 1.3 | 1.1 | 0.6 | -0.9 | -0.6 | -0.4 | -0.7 | -0.6 | 0.6 | 1.7 | 1.3 |
| 秋田 | 2.1 | 1.0 | 0.6 | 0.6 | 0.5 | 0.2 | -0.6 | -1.6 | -1.5 | -1.2 | -3.3 | -0.4 | 0.4 | 1.1 | 0.6 |
| 山形 | 1.8 | 0.8 | 0.6 | 0.8 | -0.0 | 0.7 | -0.0 | -1.5 | -0.9 | -0.7 | -2.9 | -1.0 | -0.3 | 0.9 | 0.8 |
| 福島 | 2.1 | 1.5 | 0.5 | 1.3 | 0.4 | 0.4 | -0.2 | -1.3 | -0.9 | -0.4 | -1.5 | -1.1 | 0.1 | 1.1 | 1.3 |
| 茨城 | 2.4 | 1.7 | 0.7 | 1.0 | 0.7 | 0.7 | 0.4 | -0.7 | -0.6 | 0.6 | -0.2 | -0.6 | 0.5 | 2.4 | 2.6 |
| 栃木 | 2.3 | 1.2 | 0.3 | 0.6 | 0.2 | 0.2 | 0.1 | -0.6 | -0.7 | 0.5 | -1.3 | 0.2 | 0.5 | 1.4 | 1.7 |
| 群馬 | 2.2 | 1.6 | 0.2 | 1.0 | 0.6 | 0.7 | 0.6 | -0.9 | -0.2 | 0.2 | -0.4 | 0.1 | 1.2 | 1.9 | 1.6 |
| 埼玉 | 2.7 | 1.8 | 0.9 | 1.7 | 1.1 | 1.3 | 0.6 | -0.5 | 0.0 | 1.0 | 1.1 | 1.6 | 2.1 | 2.4 | 2.5 |
| 千葉 | 2.9 | 2.5 | 1.4 | 1.1 | 0.7 | 0.3 | 0.1 | -0.3 | -0.2 | 1.3 | 1.3 | 0.7 | 2.0 | 2.3 | 2.3 |
| 東京 | 3.4 | 2.0 | 0.4 | 0.4 | 0.2 | 0.7 | 0.7 | -0.1 | -0.3 | 0.7 | 1.3 | 0.3 | 1.3 | 2.5 | 2.5 |
| 神奈川 | 2.5 | 1.4 | 0.3 | 0.5 | -0.2 | 0.1 | 0.3 | -0.8 | -0.8 | 0.4 | -0.2 | -0.1 | 1.1 | 1.7 | 2.0 |
| 新潟 | 2.0 | 1.7 | 1.2 | 1.2 | 0.5 | 0.5 | -0.5 | -1.8 | -1.4 | -0.6 | -1.0 | -0.3 | 0.1 | 1.2 | 1.3 |
| 富山 | 1.9 | 1.8 | 0.9 | 1.1 | 0.4 | 0.6 | -0.5 | -1.5 | -0.7 | -0.9 | -0.9 | -1.0 | 0.2 | 1.0 | 1.2 |
| 石川 | 2.7 | 1.6 | 0.8 | 1.3 | 0.5 | 0.9 | 0.4 | -1.2 | -0.3 | 0.2 | -0.6 | 0.1 | 0.6 | 1.8 | 1.7 |
| 福井 | 1.7 | 1.0 | 0.4 | 0.9 | 0.7 | 0.6 | 0.1 | -1.4 | -0.1 | -0.4 | -0.8 | -1.1 | 0.2 | 1.6 | 2.2 |
| 山梨 | 2.2 | 1.2 | 0.6 | 0.7 | 0.8 | 0.4 | -0.1 | -0.7 | -0.1 | 0.7 | -1.2 | -0.1 | 0.6 | 2.5 | 1.5 |
| 長野 | 1.8 | 0.9 | 0.5 | 1.1 | 0.7 | 0.3 | 0.1 | -1.0 | -0.3 | -0.1 | -1.7 | -0.8 | -0.3 | 0.9 | 1.1 |
| 岐阜 | 1.6 | 1.3 | 0.5 | 0.7 | 0.6 | 0.3 | 0.2 | -1.0 | -0.6 | -0.2 | -0.1 | 0.1 | 1.5 | 1.6 | 1.6 |
| 静岡 | 2.1 | 1.5 | 0.1 | 0.7 | 0.4 | 0.6 | -0.5 | -0.9 | -0.7 | 0.1 | 0.1 | 0.2 | 0.6 | 1.6 | 1.8 |
| 愛知 | 3.1 | 1.7 | 0.3 | 0.7 | 0.2 | 1.0 | 0.6 | -0.6 | 0.1 | 0.7 | 0.8 | 0.9 | 1.6 | 2.8 | 2.6 |
| 三重 | 1.7 | 1.2 | 0.6 | 0.6 | -0.1 | 0.2 | -0.3 | -1.2 | -0.9 | -0.3 | -0.5 | -0.5 | 0.7 | 2.2 | 2.0 |
| 滋賀 | 2.1 | 1.3 | 1.2 | 1.2 | 0.5 | 1.2 | 0.7 | -1.1 | -0.0 | 0.2 | -1.1 | -0.7 | 0.6 | 1.9 | 1.9 |
| 京都 | 2.3 | 1.2 | 0.3 | 0.8 | 0.6 | 0.5 | 0.3 | -0.9 | -0.8 | -0.1 | -0.9 | 0.5 | 1.6 | 3.2 | 2.2 |
| 大阪 | 2.9 | 1.7 | 0.3 | 0.5 | 0.5 | 0.7 | 0.3 | -1.4 | -1.0 | 0.2 | -0.5 | -0.5 | 0.9 | 1.5 | 1.3 |
| 兵庫 | 2.3 | 1.7 | 0.8 | -0.9 | 1.3 | 1.1 | 0.1 | -0.8 | -0.8 | -0.6 | -0.3 | -0.6 | 0.2 | 1.4 | 1.9 |
| 奈良 | 2.9 | 3.1 | 1.6 | 2.7 | 2.5 | 1.3 | 0.1 | -0.2 | 1.1 | 0.7 | 0.5 | 0.1 | 1.2 | 2.3 | 1.8 |
| 和歌山 | 2.2 | 2.8 | 1.0 | 1.1 | 0.7 | 0.4 | -0.3 | -1.0 | -1.0 | -1.3 | -0.2 | -0.4 | 0.8 | 1.6 | 1.4 |
| 鳥取 | 1.6 | 1.0 | 0.9 | 1.2 | 0.3 | 0.9 | -0.3 | -0.8 | -0.2 | -0.9 | -1.8 | -1.1 | -0.9 | 2.0 | -0.9 |
| 島根 | 1.6 | 1.2 | 0.7 | 1.4 | 0.2 | 0.3 | -0.3 | -0.9 | -0.6 | -0.3 | -0.6 | -0.8 | 0.1 | 0.3 | -0.1 |
| 岡山 | 2.0 | 1.3 | 0.9 | 0.9 | 0.4 | 0.4 | -0.3 | -0.9 | -1.0 | -0.4 | -0.2 | 0.3 | 1.0 | 2.2 | 1.9 |
| 広島 | 2.3 | 1.7 | 0.7 | 0.7 | 0.2 | 0.5 | 0.2 | -1.0 | -0.6 | -0.3 | 0.2 | -0.3 | 0.9 | 2.0 | 1.7 |
| 山口 | 2.1 | 1.4 | 1.1 | 0.7 | 0.3 | 0.3 | -0.9 | -1.1 | -1.1 | 0.5 | 1.7 | -1.2 | 0.1 | 0.9 | 0.6 |
| 徳島 | 1.6 | 1.2 | 0.5 | 1.3 | 0.7 | 0.6 | -0.7 | -1.5 | -0.7 | -0.7 | -1.2 | -1.5 | -0.6 | 2.2 | 1.1 |
| 香川 | 2.2 | 1.7 | 1.4 | 1.1 | 0.4 | 0.9 | -0.1 | -1.0 | -0.8 | -0.4 | -0.3 | -0.4 | 1.5 | 1.0 | 1.3 |
| 愛媛 | 2.0 | 1.5 | 1.1 | 1.1 | 0.7 | 0.5 | -0.1 | -0.6 | -0.5 | -0.7 | 0.5 | -0.2 | 0.4 | 1.5 | 0.9 |
| 高知 | 1.6 | 1.3 | 1.6 | 2.1 | 1.3 | 0.6 | -0.2 | -0.3 | -0.1 | -0.2 | 1.2 | -0.8 | -1.0 | 0.3 | -0.3 |
| 福岡 | 2.7 | 2.3 | 1.8 | 1.7 | 1.1 | 0.9 | 0.7 | -0.5 | -0.1 | 0.9 | 1.6 | 1.0 | 1.4 | 2.3 | 2.0 |
| 佐賀 | 2.3 | 2.2 | 1.3 | 1.6 | 0.8 | 0.7 | -0.2 | -1.2 | -0.7 | -0.6 | 0.1 | 0.2 | 0.2 | 1.8 | 1.3 |
| 長崎 | 2.9 | 2.6 | 1.5 | 1.7 | 1.2 | 1.0 | 0.0 | -0.8 | -0.7 | -1.0 | -0.1 | -0.3 | -0.0 | 1.4 | 1.1 |
| 熊本 | 2.2 | 1.6 | 1.0 | 2.7 | 1.2 | 1.1 | 0.4 | -0.6 | -0.3 | 0.6 | -2.2 | 0.6 | 0.5 | 1.8 | 1.1 |
| 大分 | 3.0 | 2.0 | 1.7 | 1.7 | 1.2 | 0.6 | -0.6 | -1.2 | -0.7 | -0.4 | 0.5 | -0.2 | 0.3 | 0.9 | 1.8 |
| 宮崎 | 2.4 | 1.8 | 1.4 | 2.1 | 0.4 | 0.5 | -0.0 | -1.0 | -1.4 | -0.8 | 0.7 | 0.5 | 0.7 | 2.4 | 1.2 |
| 鹿児島 | 2.6 | 2.2 | 2.0 | 2.4 | 1.2 | 0.7 | 0.4 | -0.3 | 0.4 | 0.4 | 1.4 | 0.2 | 0.7 | 1.6 | 0.9 |
| 沖縄 | 2.8 | 3.2 | 2.3 | 2.0 | 2.0 | 1.8 | 1.4 | 2.0 | 2.2 | 3.0 | 4.1 | 2.3 | 2.6 | 3.1 | 2.0 |

資料：「雇用保険事業年報」

③ 雇用増減動向指標

4) 都道府県別

指標 B (今期被保険者数－前期被保険者数) / 前期被保険者数

(単位：%)

| | 1991 | 1992 | 1993 | 1994 | 1995 | 1996 | 1997 | 1998 | 1999 | 2000 | 2001 | 2002 | 2003 | 2004 | 2005 |
|-----|------|------|------|------|------|------|------|------|------|------|------|------|------|------|------|
| 全国計 | 3.5 | 2.2 | 1.0 | 0.7 | 0.5 | 0.6 | 0.5 | -0.6 | -0.9 | 0.0 | 0.6 | -0.4 | 0.5 | 1.6 | 1.7 |
| 北海道 | 3.3 | 2.5 | 1.5 | 1.3 | 1.1 | 0.9 | 0.1 | -1.6 | -1.0 | -0.5 | 1.5 | -0.2 | -0.1 | 0.5 | 0.1 |
| 青森 | 2.8 | 2.0 | 2.2 | 2.2 | 2.1 | 1.5 | 0.7 | -0.8 | 0.4 | 0.1 | -0.2 | -0.8 | -1.0 | -0.5 | -0.7 |
| 岩手 | 3.1 | 2.2 | 1.9 | 1.7 | 1.6 | 1.5 | 0.9 | -0.6 | -1.0 | -0.1 | -1.5 | -2.5 | -0.9 | -0.8 | 0.0 |
| 宮城 | 4.4 | 3.0 | 2.2 | 2.1 | 1.7 | 1.1 | 1.1 | -0.4 | -0.9 | -0.8 | -0.3 | -1.4 | 0.1 | 1.9 | 1.5 |
| 秋田 | 2.5 | 1.5 | 0.6 | 0.3 | 0.5 | 0.4 | -0.3 | -1.5 | -1.4 | -1.2 | -2.2 | -2.4 | -0.3 | 0.7 | 0.0 |
| 山形 | 2.2 | 1.1 | 0.5 | 0.7 | 0.3 | 0.4 | 0.4 | -1.3 | -1.4 | -0.6 | -1.7 | -2.2 | -0.8 | 0.3 | 0.5 |
| 福島 | 2.9 | 2.1 | 1.2 | 1.1 | 1.0 | 0.4 | 0.2 | -1.1 | -1.3 | -0.5 | -0.7 | -2.3 | -0.3 | 0.7 | 0.8 |
| 茨城 | 3.7 | 2.5 | 1.5 | 0.8 | 0.5 | 0.5 | 1.1 | 0.1 | -0.8 | 0.1 | 0.7 | -1.5 | 0.0 | 1.6 | 2.4 |
| 栃木 | 3.2 | 1.7 | 0.8 | 0.5 | 0.5 | 0.4 | 0.7 | -0.3 | -0.6 | 0.2 | 0.2 | -1.3 | 0.6 | 1.0 | 2.4 |
| 群馬 | 2.8 | 2.1 | 0.8 | 0.6 | 0.7 | 0.5 | 0.8 | -0.3 | -0.4 | 0.2 | -0.0 | -1.2 | 0.7 | 1.8 | 1.5 |
| 埼玉 | 3.2 | 2.5 | 1.7 | 1.6 | 1.9 | 1.7 | 1.1 | -0.2 | -0.1 | 0.8 | 1.9 | 0.8 | 2.2 | 2.5 | 2.1 |
| 千葉 | 4.6 | 3.8 | 3.1 | 2.9 | 0.9 | 0.5 | 0.8 | -0.5 | 0.1 | 0.9 | 1.5 | 0.4 | 0.6 | 2.5 | 2.3 |
| 東京 | 4.5 | 2.5 | 0.4 | -0.2 | -0.1 | 0.4 | 0.7 | 0.1 | -0.4 | 0.7 | 1.7 | 0.8 | 1.2 | 2.5 | 2.9 |
| 神奈川 | 3.7 | 2.1 | 0.6 | 0.2 | -0.1 | 0.2 | 0.7 | -0.1 | -1.3 | -0.3 | 0.4 | -1.1 | 0.1 | 1.2 | 2.1 |
| 新潟 | 2.3 | 1.8 | 1.4 | 1.4 | 0.6 | 0.4 | 0.1 | -1.6 | -1.9 | -1.1 | -0.7 | -1.4 | -0.2 | 0.8 | 1.0 |
| 富山 | 2.1 | 1.3 | 1.1 | 0.8 | 0.6 | 0.6 | 0.1 | -1.5 | -1.3 | -1.1 | -0.0 | -1.3 | -0.4 | 0.8 | 0.8 |
| 石川 | 3.4 | 2.1 | 0.9 | 1.0 | 0.9 | 0.9 | 0.8 | -0.7 | -1.3 | 0.1 | -0.7 | -0.9 | -0.0 | 1.7 | 1.4 |
| 福井 | 1.7 | 1.2 | 0.6 | 0.7 | 0.5 | 0.7 | 0.6 | -1.2 | -0.7 | -0.2 | -1.0 | -1.7 | -0.4 | 1.3 | 1.6 |
| 山梨 | 2.9 | 1.9 | 1.0 | 0.5 | 1.1 | 0.9 | 0.3 | -0.3 | -1.2 | 0.4 | -0.2 | -1.1 | -0.1 | 2.1 | 1.3 |
| 長野 | 2.4 | 1.4 | 0.7 | 0.7 | 1.0 | 0.4 | 0.3 | -0.9 | -1.6 | -0.5 | -0.9 | -1.9 | -1.1 | 0.7 | 0.7 |
| 岐阜 | 2.1 | 1.5 | 1.0 | 0.5 | 0.7 | 0.4 | 0.4 | -0.7 | -1.0 | -0.3 | 0.4 | -0.4 | 1.1 | 1.5 | 1.2 |
| 静岡 | 2.4 | 1.8 | 0.8 | 0.3 | 0.6 | 0.5 | 0.3 | -1.1 | -0.9 | -0.2 | 0.6 | -0.3 | -0.0 | 1.0 | 1.5 |
| 愛知 | 4.1 | 2.5 | 0.8 | 0.3 | 0.2 | 0.5 | 0.8 | -0.3 | -0.7 | 0.4 | 0.9 | 0.6 | 1.5 | 2.4 | 2.5 |
| 三重 | 2.8 | 1.6 | 0.9 | 0.4 | 0.5 | 0.2 | 0.2 | -0.9 | -1.6 | -0.2 | 0.2 | -3.3 | -1.7 | 2.4 | 2.8 |
| 滋賀 | 3.4 | 1.9 | 1.6 | 1.1 | 0.8 | 1.2 | 1.3 | -0.4 | -0.4 | 0.7 | 0.4 | -1.0 | -0.8 | 1.2 | 2.0 |
| 京都 | 2.9 | 1.5 | 0.8 | 0.5 | 0.7 | 0.5 | 0.3 | -0.9 | -1.2 | -0.2 | -0.8 | -0.1 | 1.5 | 2.9 | 1.8 |
| 大阪 | 3.8 | 2.2 | 0.2 | -0.1 | 0.1 | 0.4 | 0.4 | -1.2 | -1.7 | -0.5 | 0.0 | -1.3 | -0.0 | 1.1 | 0.9 |
| 兵庫 | 3.7 | 2.0 | 1.6 | 0.7 | -1.0 | 1.5 | 0.7 | -0.7 | -1.0 | -0.5 | -0.4 | -1.1 | -0.1 | 1.1 | 1.7 |
| 奈良 | 3.4 | 4.2 | 2.6 | 2.3 | 2.7 | 1.8 | 0.7 | -0.5 | 0.6 | 1.1 | 0.5 | -0.6 | 0.4 | 1.8 | 1.8 |
| 和歌山 | 2.7 | 3.1 | 1.7 | 1.0 | 0.4 | 0.4 | -0.2 | -1.1 | -1.0 | -0.7 | -0.8 | -1.5 | -0.0 | 1.4 | 1.4 |
| 鳥取 | 1.6 | 1.3 | 0.7 | 1.3 | 0.7 | 0.8 | 0.2 | -0.8 | -0.5 | -0.3 | -1.1 | -2.6 | -1.2 | 1.7 | -0.6 |
| 島根 | 2.2 | 1.4 | 0.8 | 1.2 | 0.8 | -0.0 | -0.2 | -0.7 | -1.1 | -0.4 | -0.0 | -1.1 | -0.4 | -0.2 | -0.4 |
| 岡山 | 2.5 | 1.6 | 1.0 | 0.8 | 0.5 | 0.4 | -0.1 | -1.2 | -1.5 | -0.3 | -0.2 | -0.3 | 0.4 | 2.0 | 1.5 |
| 広島 | 3.5 | 2.3 | 1.0 | 0.6 | 0.2 | 0.3 | 0.3 | -0.7 | -1.3 | -0.6 | -0.1 | -0.6 | 0.7 | 1.1 | 1.8 |
| 山口 | 2.4 | 1.5 | 1.2 | 1.0 | 0.1 | 0.1 | -0.3 | -1.3 | -1.6 | -0.1 | 1.7 | -1.2 | -0.7 | 0.9 | 0.7 |
| 徳島 | 1.9 | 1.6 | 0.9 | 1.1 | 0.8 | 0.8 | -0.2 | -2.2 | -1.1 | -0.7 | -1.5 | -2.2 | -1.5 | 1.4 | 1.0 |
| 香川 | 2.8 | 1.7 | 1.8 | 1.2 | 0.7 | 1.1 | 0.6 | -0.5 | -2.0 | -0.6 | 0.1 | -0.8 | 1.2 | 1.3 | 0.7 |
| 愛媛 | 2.6 | 2.1 | 1.2 | 1.0 | 0.7 | 0.4 | 0.1 | -0.6 | -0.9 | -0.9 | 0.4 | -0.5 | 0.5 | 1.2 | 1.0 |
| 高知 | 2.5 | 1.6 | 1.6 | 1.9 | 1.6 | 0.9 | 0.1 | -0.5 | -0.0 | -0.2 | 0.7 | -0.7 | -1.9 | -0.3 | -0.1 |
| 福岡 | 4.0 | 2.7 | 2.2 | 1.8 | 1.3 | 1.1 | 0.6 | -0.1 | -0.4 | 0.5 | 1.3 | 0.4 | 1.5 | 2.4 | 2.1 |
| 佐賀 | 3.1 | 2.5 | 1.3 | 1.5 | 1.0 | 0.9 | 0.3 | -1.2 | -1.0 | -0.2 | 0.0 | -1.1 | -0.1 | 0.5 | 1.2 |
| 長崎 | 3.4 | 2.9 | 1.9 | 1.5 | 1.2 | 1.2 | 0.4 | -0.9 | -0.9 | -1.0 | -0.3 | -1.0 | -0.5 | 0.7 | 0.8 |
| 熊本 | 2.6 | 2.2 | 1.3 | 2.1 | 1.9 | 1.1 | 1.0 | -0.4 | -1.0 | 0.3 | 0.7 | -2.7 | 0.0 | 0.9 | 1.2 |
| 大分 | 3.8 | 2.8 | 1.6 | 1.7 | 1.2 | 0.9 | -0.2 | -1.5 | -1.2 | -0.5 | 0.9 | -1.3 | -0.4 | 1.2 | 1.4 |
| 宮崎 | 3.0 | 2.2 | 1.6 | 2.2 | 0.8 | 0.7 | 0.2 | -0.8 | -1.4 | -1.1 | -0.8 | -0.3 | 0.4 | 1.8 | -0.1 |
| 鹿児島 | 3.3 | 2.5 | 1.9 | 2.9 | 1.4 | 1.0 | 0.6 | -0.3 | -0.1 | 0.5 | 1.5 | -0.2 | 0.0 | 1.3 | 0.9 |
| 沖縄 | 3.2 | 2.8 | 2.7 | 2.3 | 1.6 | 2.2 | 1.4 | 1.5 | 2.2 | 2.8 | 3.9 | 2.6 | 2.6 | 3.0 | 2.3 |

資料：「雇用保険事業年報」

(3) 結果の解説

まず入職動向指標の推移をみると、図2-4のようになる。90年代はじめは減少しており、93年まで低下する。その後97年まで横這いないしは微増したのち、再び減少、99-2001年は増加しているが、01年以降は上昇傾向にある。

図2-4 入職動向指標の推移

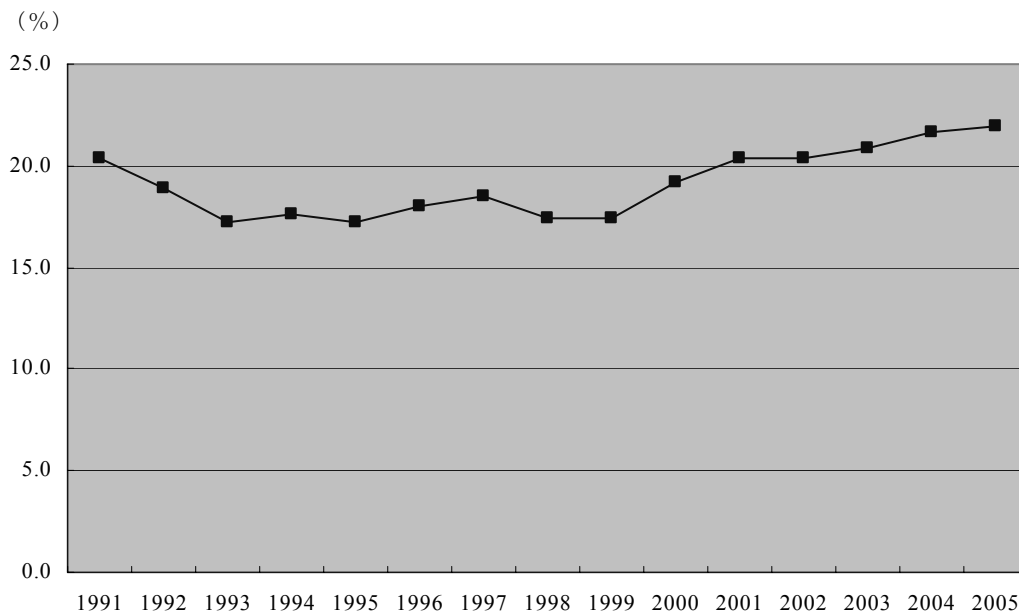

資料：「雇用保険事業年報」

(年度)

図2-5 離職動向指標の推移

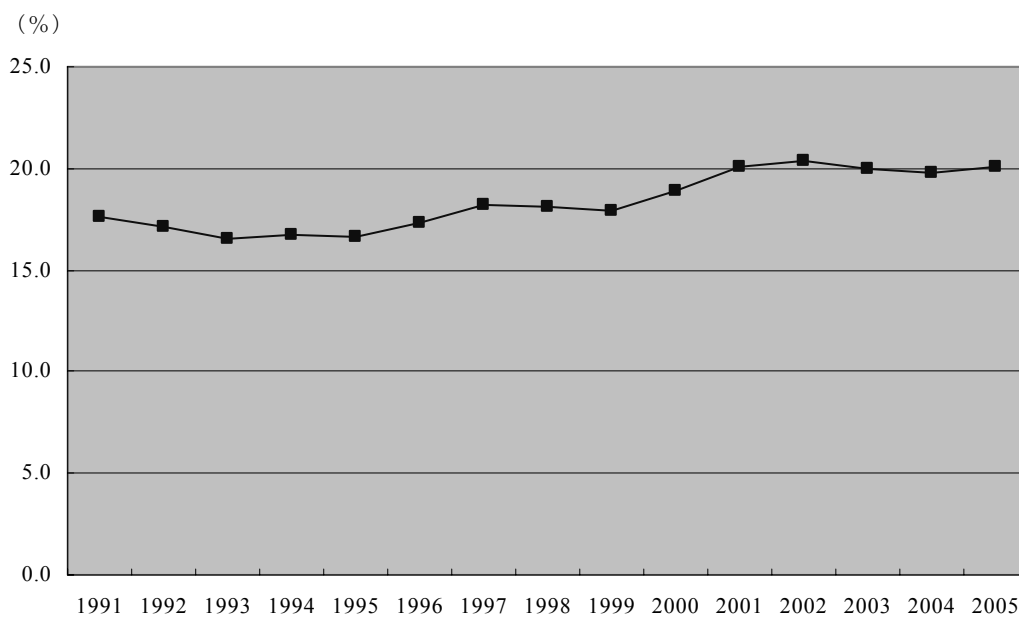

資料：「雇用保険事業年報」

(年度)

図 2 - 6 雇用増減動向指標の推移



資料：「雇用保険事業年報」

(年度)

次に、離職動向指標の推移をみると、図 2 - 5 のとおりである。90年代前半はわずかながら低下傾向にあるが、後半には増加傾向に転じており、99-2001年にかけての伸び幅が大きい。01-05年は横這いで推移している。

さらに雇用増減動向指標の推移をみると（図 2 - 6）、指標 A、B とも時系列的な動きや水準はほぼ同じ様相となっている。91-93年には大きく増加幅が縮小しており、雇用者数の増加が抑えられている様子が見え、93-96年には横ばいで推移した後、96-98年には減少に転じた。とりわけ98-99年にはマイナスの値をとっており、雇用量が減少している懸念を示唆している。2000年によりやくプラスに転じたが、02年に増加幅が縮小、それ以降は増加幅が拡大している。04-05年は横ばいという状況である。

(4) 注意点

(被保険者資格の取得と喪失について)

本項では、被保険者資格の喪失者をもって雇用の減少とみなしている。実際、雇用保険の被保険者の資格を喪失するのは、多くは離職によるものと考えられる。しかし、それ以外にも資格を失う場合がある点には注意が必要である。例えば、株式会社の取締役や監査役などは、雇用者であっても被保険者にはならない（1. 1 (5) ①（被保険者の範囲）参照）。このため、被保険者が重役など経営者になった場合には被保険者資格を失うが、このときには雇用の減少しているわけではない。また、任意加入の適用事業所が任意加入を脱退した場合にも、そこでの労働者は資格を失うが、雇用の失われたわけではない。なお、被保険者が

死亡した場合にも被保険者資格は喪失することになる。

同様のことは被保険者資格の取得者についてもあてはまる。ここでは被保険者資格取得者をもって雇用の増加と見なしているが、重役などが降格した場合には、新たに被保険者資格者となるが、雇用量は増加しない。また、任意適用の事業所が任意加入した場合にも、被保険者資格取得者数は増加するが、雇用が増えているわけではない。

(5) 雇用保険制度の解説

1. 3 事業主都合離職動向指標 (5) 参照のこと。

関連ホームページ

- ・雇用保険手続きのご案内

http://www.hellowork.go.jp/html/info_1_h.html

3. 職業紹介関連指標

3. 1 公共職業安定所関係指標

(1) 指標の概要

公共職業安定所は、その分室や出張所を合わせて全国に約600ヶ所あり、各種の職業紹介を無料で行っている。その業務取扱状況に基づいて作成される統計が職業安定業務統計と呼ばれるものであり、事業所から出される求人に関する統計、就職を希望して来所した求職者に関する統計、および就職に関する統計がある。ここでは、求人に関する統計である有効求人数、求職者に関する統計である有効求職者数、有効求人数と有効求職者数から得られる有効求人倍率を紹介する。

求人数や求職者数については、「新規」と「有効」の2種類の統計がある。「新規」とはその月に新たに登録された求人数や求職者数のことであり、「有効」とは有効期間内（原則として、申込みの翌々月末まで）における求人数あるいは求職者数である。ここではこのうちの「有効」を取り上げ、有効求人数、有効求職者数を紹介する。

また、求人数を求職者数で除したものを一般に求人倍率と呼ぶ。これは、1人の求職者に対して何人の求人があるかを示す指標である。経済環境が良好で、企業の人員採用意欲が旺盛な場合には、求人倍率は大きくなる。逆に、企業が人を採用しなくなると、求人倍率は小さくなる。

求人倍率にも「新規」と「有効」がある。新規求人数と新規求職者数の比が新規求人倍率であり、有効求人数と有効求職者数の比が有効求人倍率である。ここでは有効求人倍率を取り上げる。

(取り上げる指標)

○ 月間有効求職者数

- 属性：1) 年齢階級別（年次）
- 2) 都道府県別（年次・月次）

○ 月間有効求人数

- 属性：1) 年齢階級別（年次）
- 2) 都道府県別（年次・月次）

○ 有効求人倍率

算式：有効求人倍率＝月間有効求人数／月間有効求職者数

- 属性：1) 年齢階級別（年次）
- 2) 都道府県別（年次・月次）

(2) 指標の作成結果

1) 年齢階級別 (年次)

○ 月間有効求職者

(人)

| 年度 | 計 | 19歳以下 | 20～24歳 | 25～29歳 | 30～34歳 | 35～39歳 | 40～44歳 | 45～49歳 | 50～54歳 | 55～59歳 | 60～64歳 | 65歳以上 |
|------|-----------|--------|---------|---------|---------|---------|---------|---------|---------|---------|---------|--------|
| 1991 | 1,209,720 | 41,112 | 189,258 | 190,568 | 106,384 | 83,319 | 95,644 | 74,656 | 76,451 | 125,892 | 199,414 | 27,022 |
| 1992 | 1,399,388 | 44,877 | 221,466 | 221,975 | 126,680 | 93,552 | 109,902 | 89,942 | 91,124 | 137,206 | 230,472 | 32,192 |
| 1993 | 1,634,558 | 50,419 | 254,436 | 250,717 | 147,967 | 106,322 | 123,131 | 113,810 | 109,497 | 158,425 | 280,120 | 39,714 |
| 1994 | 1,764,420 | 50,100 | 259,949 | 256,708 | 156,443 | 111,964 | 122,877 | 133,079 | 128,369 | 175,143 | 326,507 | 43,281 |
| 1995 | 1,906,757 | 48,479 | 279,008 | 277,891 | 174,690 | 121,312 | 126,227 | 155,569 | 140,541 | 186,911 | 352,752 | 43,377 |
| 1996 | 1,935,995 | 47,704 | 278,430 | 292,776 | 175,720 | 121,386 | 118,582 | 163,591 | 132,422 | 176,265 | 392,174 | 36,845 |
| 1997 | 2,057,614 | 47,422 | 285,490 | 324,036 | 193,946 | 130,321 | 119,425 | 168,424 | 140,386 | 183,604 | 425,707 | 38,853 |
| 1998 | 2,441,316 | 56,388 | 318,888 | 384,406 | 242,078 | 165,865 | 146,649 | 208,264 | 195,998 | 235,562 | 444,946 | 42,272 |
| 1999 | 2,462,071 | 53,718 | 297,933 | 377,737 | 255,485 | 173,651 | 153,414 | 211,962 | 229,199 | 274,763 | 394,391 | 39,818 |
| 2000 | 2,438,463 | 50,075 | 286,402 | 381,659 | 265,630 | 183,379 | 154,030 | 196,897 | 238,597 | 257,993 | 382,325 | 41,476 |
| 2001 | 2,652,908 | 53,889 | 300,310 | 425,568 | 315,514 | 209,541 | 176,639 | 210,260 | 282,460 | 262,655 | 371,195 | 44,877 |
| 2002 | 2,706,482 | 53,428 | 292,202 | 434,343 | 335,127 | 231,702 | 194,656 | 219,638 | 315,999 | 295,894 | 289,957 | 43,536 |
| 2003 | 2,493,675 | 51,096 | 271,617 | 401,211 | 325,630 | 229,965 | 190,582 | 197,014 | 268,464 | 264,874 | 252,254 | 40,968 |
| 2004 | 2,263,841 | 49,067 | 262,961 | 366,140 | 305,855 | 216,798 | 175,569 | 173,281 | 220,390 | 237,733 | 210,048 | 46,000 |
| 2005 | 2,185,479 | 46,618 | 255,851 | 354,971 | 307,633 | 219,592 | 176,777 | 164,963 | 195,821 | 233,611 | 181,827 | 47,815 |

○ 月間有効求人人数

(人)

| 年度 | 計 | 19歳以下 | 20～24歳 | 25～29歳 | 30～34歳 | 35～39歳 | 40～44歳 | 45～49歳 | 50～54歳 | 55～59歳 | 60～64歳 | 65歳以上 |
|------|-----------|---------|---------|---------|---------|---------|---------|---------|---------|---------|--------|--------|
| 1991 | 1,702,724 | 178,330 | 265,533 | 270,735 | 249,429 | 209,330 | 169,321 | 129,059 | 97,877 | 70,329 | 46,501 | 16,280 |
| 1992 | 1,432,221 | 142,723 | 221,494 | 229,354 | 213,697 | 180,072 | 145,763 | 110,059 | 82,244 | 56,748 | 37,141 | 12,926 |
| 1993 | 1,148,228 | 107,614 | 176,929 | 187,169 | 175,094 | 147,666 | 118,936 | 88,659 | 65,045 | 43,373 | 28,193 | 9,550 |
| 1994 | 1,161,160 | 101,545 | 177,675 | 192,669 | 180,452 | 151,529 | 121,654 | 90,777 | 65,876 | 42,886 | 27,327 | 8,770 |
| 1995 | 1,202,027 | 103,974 | 190,245 | 206,439 | 190,317 | 156,474 | 123,176 | 90,746 | 63,998 | 41,927 | 26,599 | 8,132 |
| 1996 | 1,434,883 | 124,095 | 231,612 | 251,281 | 229,712 | 187,383 | 145,072 | 104,855 | 73,145 | 47,744 | 30,571 | 9,413 |
| 1997 | 1,465,049 | 125,166 | 238,637 | 258,524 | 236,039 | 191,462 | 146,483 | 105,469 | 73,390 | 48,172 | 31,645 | 10,062 |
| 1998 | 1,184,126 | 91,943 | 187,233 | 208,227 | 194,182 | 158,536 | 121,239 | 87,704 | 61,522 | 39,237 | 25,868 | 8,435 |
| 1999 | 1,199,430 | 87,083 | 186,946 | 212,509 | 200,577 | 164,148 | 124,299 | 89,153 | 62,171 | 38,985 | 25,493 | 8,066 |
| 2000 | 1,558,395 | 115,537 | 249,282 | 280,209 | 263,204 | 215,091 | 159,458 | 111,205 | 76,197 | 47,642 | 30,781 | 9,789 |
| 2001 | 1,447,858 | 103,448 | 217,978 | 245,244 | 230,883 | 190,967 | 146,575 | 109,520 | 81,972 | 56,247 | 41,845 | 23,179 |
| 2002 | 1,511,649 | 117,583 | 227,050 | 253,238 | 240,963 | 201,550 | 154,686 | 110,345 | 81,386 | 55,187 | 42,696 | 26,965 |
| 2003 | 1,748,285 | 139,944 | 263,706 | 294,553 | 280,587 | 236,362 | 178,903 | 125,534 | 90,661 | 60,502 | 46,822 | 30,711 |
| 2004 | 1,887,537 | 159,220 | 274,831 | 302,427 | 288,647 | 246,638 | 189,741 | 137,778 | 102,580 | 75,378 | 61,990 | 48,308 |
| 2005 | 2,062,517 | 180,023 | 279,762 | 302,761 | 291,295 | 254,794 | 203,586 | 158,454 | 125,984 | 101,705 | 88,184 | 75,970 |

○ 有効求人倍率

(倍)

| 年度 | 計 | 19歳以下 | 20～24歳 | 25～29歳 | 30～34歳 | 35～39歳 | 40～44歳 | 45～49歳 | 50～54歳 | 55～59歳 | 60～64歳 | 65歳以上 |
|------|------|-------|--------|--------|--------|--------|--------|--------|--------|--------|--------|-------|
| 1991 | 1.41 | 4.34 | 1.40 | 1.42 | 2.34 | 2.51 | 1.77 | 1.73 | 1.28 | 0.56 | 0.23 | 0.60 |
| 1992 | 1.02 | 3.18 | 1.00 | 1.03 | 1.69 | 1.92 | 1.33 | 1.22 | 0.90 | 0.41 | 0.16 | 0.40 |
| 1993 | 0.70 | 2.13 | 0.70 | 0.75 | 1.18 | 1.39 | 0.97 | 0.78 | 0.59 | 0.27 | 0.10 | 0.24 |
| 1994 | 0.66 | 2.03 | 0.68 | 0.75 | 1.15 | 1.35 | 0.99 | 0.68 | 0.51 | 0.24 | 0.08 | 0.20 |
| 1995 | 0.63 | 2.14 | 0.68 | 0.74 | 1.09 | 1.29 | 0.98 | 0.58 | 0.46 | 0.22 | 0.08 | 0.19 |
| 1996 | 0.74 | 2.60 | 0.83 | 0.86 | 1.31 | 1.54 | 1.22 | 0.64 | 0.55 | 0.27 | 0.08 | 0.25 |
| 1997 | 0.71 | 2.64 | 0.84 | 0.80 | 1.22 | 1.47 | 1.23 | 0.63 | 0.52 | 0.26 | 0.07 | 0.26 |
| 1998 | 0.49 | 1.63 | 0.59 | 0.54 | 0.80 | 0.96 | 0.83 | 0.42 | 0.31 | 0.17 | 0.06 | 0.20 |
| 1999 | 0.49 | 1.62 | 0.63 | 0.56 | 0.79 | 0.95 | 0.81 | 0.42 | 0.27 | 0.14 | 0.06 | 0.20 |
| 2000 | 0.64 | 2.31 | 0.87 | 0.73 | 0.99 | 1.17 | 1.04 | 0.56 | 0.32 | 0.18 | 0.08 | 0.24 |
| 2001 | 0.55 | 1.92 | 0.73 | 0.58 | 0.73 | 0.91 | 0.83 | 0.52 | 0.29 | 0.21 | 0.11 | 0.52 |
| 2002 | 0.56 | 2.20 | 0.78 | 0.58 | 0.72 | 0.87 | 0.79 | 0.50 | 0.26 | 0.19 | 0.15 | 0.62 |
| 2003 | 0.70 | 2.74 | 0.97 | 0.73 | 0.86 | 1.03 | 0.94 | 0.64 | 0.34 | 0.23 | 0.19 | 0.75 |
| 2004 | 0.83 | 3.24 | 1.05 | 0.83 | 0.94 | 1.14 | 1.08 | 0.80 | 0.47 | 0.32 | 0.30 | 1.05 |
| 2005 | 0.94 | 3.86 | 1.09 | 0.85 | 0.95 | 1.16 | 1.15 | 0.96 | 0.64 | 0.44 | 0.48 | 1.59 |

資料：「職業安定業務統計」

注：各年10月内容。2004年以降は年平均。新規学卒者及び臨時・季節を除き常用的パートタイムを含む。

2) 都道府県別（年次）

○ 月間有効求職者

(人)

| | 1991年度 | 1992年度 | 1993年度 | 1994年度 | 1995年度 | 1996年度 | 1997年度 | 1998年度 | 1999年度 |
|-----|------------|------------|------------|------------|------------|------------|------------|------------|------------|
| 合計 | 14,314,603 | 15,998,006 | 18,450,305 | 19,842,759 | 20,817,724 | 21,006,881 | 22,331,432 | 25,834,001 | 26,548,740 |
| 北海道 | 1,576,430 | 1,593,387 | 1,673,253 | 1,728,794 | 1,762,651 | 1,793,261 | 1,905,329 | 2,066,761 | 2,028,197 |
| 青森 | 410,098 | 420,014 | 432,033 | 437,018 | 434,630 | 440,916 | 464,238 | 506,299 | 497,612 |
| 岩手 | 199,790 | 213,121 | 235,668 | 245,831 | 262,406 | 273,552 | 289,104 | 333,297 | 342,970 |
| 宮城 | 214,276 | 240,954 | 299,195 | 320,769 | 342,240 | 363,365 | 382,505 | 465,523 | 472,010 |
| 秋田 | 218,577 | 232,833 | 250,288 | 262,930 | 267,866 | 269,915 | 278,278 | 318,302 | 313,764 |
| 山形 | 166,266 | 180,951 | 196,366 | 209,845 | 222,017 | 227,886 | 231,013 | 272,284 | 276,778 |
| 福島 | 199,771 | 226,217 | 267,462 | 292,832 | 304,985 | 312,597 | 325,721 | 394,673 | 414,055 |
| 茨城 | 214,516 | 252,666 | 311,669 | 363,056 | 394,626 | 406,593 | 424,139 | 508,738 | 549,347 |
| 栃木 | 160,980 | 185,315 | 226,007 | 261,773 | 283,847 | 293,232 | 303,761 | 358,248 | 379,949 |
| 群馬 | 142,971 | 170,456 | 214,940 | 243,095 | 259,983 | 270,687 | 285,958 | 336,934 | 348,152 |
| 埼玉 | 460,068 | 554,238 | 701,639 | 777,118 | 797,222 | 816,118 | 869,407 | 1,040,161 | 1,093,698 |
| 千葉 | 399,339 | 469,565 | 584,516 | 646,005 | 678,919 | 699,216 | 747,647 | 901,660 | 958,466 |
| 東京 | 1,131,139 | 1,427,889 | 1,751,791 | 1,870,993 | 1,944,851 | 1,922,805 | 2,019,019 | 2,341,472 | 2,380,170 |
| 神奈川 | 672,389 | 812,067 | 993,383 | 1,097,326 | 1,139,719 | 1,144,324 | 1,190,260 | 1,401,362 | 1,488,173 |
| 新潟 | 311,584 | 334,427 | 364,420 | 386,999 | 404,907 | 419,305 | 448,393 | 537,881 | 552,291 |
| 富山 | 115,419 | 126,324 | 143,054 | 161,307 | 166,494 | 175,745 | 180,974 | 215,561 | 219,858 |
| 石川 | 140,519 | 153,172 | 174,037 | 187,481 | 203,920 | 207,394 | 219,735 | 255,471 | 264,799 |
| 福井 | 77,189 | 83,889 | 98,794 | 101,583 | 109,130 | 109,920 | 116,063 | 147,636 | 148,138 |
| 山梨 | 60,990 | 74,989 | 88,551 | 97,412 | 102,957 | 107,072 | 113,150 | 131,317 | 142,531 |
| 長野 | 232,012 | 268,488 | 301,052 | 316,472 | 306,223 | 308,948 | 326,456 | 375,334 | 372,815 |
| 岐阜 | 183,571 | 203,106 | 244,757 | 280,154 | 299,029 | 305,322 | 325,682 | 380,313 | 388,509 |
| 静岡 | 309,966 | 343,045 | 394,524 | 443,386 | 450,716 | 464,119 | 490,550 | 556,103 | 581,620 |
| 愛知 | 557,361 | 660,310 | 822,989 | 926,349 | 970,632 | 1,003,487 | 1,049,089 | 1,214,696 | 1,263,507 |
| 三重 | 164,136 | 178,010 | 200,451 | 226,325 | 228,790 | 231,778 | 241,453 | 283,521 | 300,231 |
| 滋賀 | 133,913 | 153,535 | 185,181 | 198,848 | 199,955 | 201,537 | 211,269 | 239,173 | 242,807 |
| 京都 | 301,666 | 339,694 | 392,996 | 421,329 | 444,877 | 439,208 | 465,184 | 545,542 | 561,894 |
| 大阪 | 1,098,449 | 1,298,220 | 1,558,288 | 1,659,663 | 1,683,416 | 1,687,386 | 1,833,840 | 2,184,640 | 2,219,842 |
| 兵庫 | 622,182 | 702,975 | 817,942 | 901,300 | 1,039,444 | 878,049 | 960,094 | 1,142,060 | 1,184,230 |
| 奈良 | 137,744 | 160,813 | 190,834 | 208,092 | 221,356 | 228,434 | 246,347 | 292,090 | 304,574 |
| 和歌山 | 116,070 | 125,212 | 137,478 | 140,338 | 152,667 | 157,775 | 164,854 | 191,442 | 190,331 |
| 鳥取 | 70,244 | 73,338 | 80,577 | 79,475 | 83,365 | 84,845 | 94,256 | 109,262 | 110,308 |
| 島根 | 97,824 | 102,429 | 113,945 | 122,806 | 131,464 | 138,587 | 146,040 | 154,812 | 145,698 |
| 岡山 | 236,115 | 254,874 | 287,938 | 314,508 | 338,584 | 352,381 | 383,395 | 430,084 | 447,937 |
| 広島 | 310,347 | 339,302 | 386,114 | 430,306 | 458,513 | 462,520 | 489,700 | 563,259 | 580,920 |
| 山口 | 197,560 | 208,805 | 225,901 | 250,154 | 268,186 | 274,458 | 292,267 | 324,554 | 331,026 |
| 徳島 | 126,370 | 131,322 | 138,432 | 142,702 | 146,270 | 146,459 | 153,489 | 170,831 | 169,445 |
| 香川 | 116,793 | 125,028 | 143,070 | 151,976 | 164,608 | 166,969 | 178,506 | 211,379 | 224,982 |
| 愛媛 | 173,837 | 185,920 | 209,630 | 223,109 | 234,492 | 236,615 | 253,388 | 281,085 | 289,883 |
| 高知 | 158,176 | 161,277 | 165,124 | 164,252 | 173,843 | 170,036 | 182,988 | 198,135 | 200,731 |
| 福岡 | 669,734 | 733,860 | 833,613 | 893,861 | 958,612 | 999,456 | 1,084,818 | 1,255,582 | 1,307,732 |
| 佐賀 | 123,744 | 131,195 | 146,115 | 150,457 | 158,841 | 166,017 | 176,001 | 210,805 | 214,697 |
| 長崎 | 226,159 | 221,533 | 240,546 | 246,945 | 259,496 | 258,226 | 288,424 | 331,960 | 346,687 |
| 熊本 | 247,474 | 259,274 | 284,285 | 296,672 | 319,538 | 330,639 | 357,832 | 409,597 | 413,308 |
| 大分 | 183,058 | 197,230 | 213,406 | 227,350 | 245,144 | 250,941 | 268,018 | 291,840 | 305,536 |
| 宮崎 | 185,446 | 199,424 | 212,222 | 207,528 | 226,318 | 233,710 | 252,464 | 269,312 | 284,778 |
| 鹿児島 | 281,867 | 293,780 | 306,899 | 303,609 | 338,017 | 341,458 | 364,340 | 401,117 | 400,183 |
| 沖縄 | 180,474 | 193,533 | 208,930 | 222,626 | 231,958 | 233,618 | 255,994 | 281,893 | 293,571 |

資料：「職業安定業務統計」

注：年度計。新規学卒者及びパートタイムを除く。

○ 月間有効求職者 つづき

(人)

| | 2000年度 | 2001年度 | 2002年度 | 2003年度 | 2004年度 | 2005年度 |
|-----|------------|------------|------------|------------|------------|------------|
| 合計 | 26,019,286 | 27,695,790 | 28,314,689 | 26,045,542 | 22,618,071 | 20,995,970 |
| 北海道 | 2,021,862 | 2,029,286 | 1,985,733 | 1,918,200 | 1,721,599 | 1,605,561 |
| 青森 | 497,012 | 541,534 | 518,470 | 520,146 | 458,406 | 429,116 |
| 岩手 | 346,833 | 402,624 | 401,906 | 358,085 | 330,895 | 318,904 |
| 宮城 | 470,882 | 526,648 | 561,824 | 504,161 | 459,006 | 456,475 |
| 秋田 | 322,032 | 379,946 | 374,274 | 340,305 | 277,785 | 270,142 |
| 山形 | 273,193 | 334,087 | 337,309 | 296,798 | 249,093 | 236,628 |
| 福島 | 402,375 | 476,495 | 483,559 | 432,663 | 368,290 | 349,331 |
| 茨城 | 530,871 | 575,046 | 629,162 | 564,336 | 432,877 | 389,110 |
| 栃木 | 369,919 | 421,088 | 441,642 | 390,205 | 304,596 | 284,871 |
| 群馬 | 336,678 | 373,530 | 405,971 | 356,360 | 299,219 | 272,158 |
| 埼玉 | 1,037,282 | 1,084,474 | 1,170,615 | 1,061,221 | 907,605 | 857,225 |
| 千葉 | 926,196 | 947,698 | 1,015,386 | 916,863 | 777,526 | 718,453 |
| 東京 | 2,203,632 | 2,286,570 | 2,554,417 | 2,420,861 | 2,191,574 | 2,061,049 |
| 神奈川 | 1,402,916 | 1,407,984 | 1,473,205 | 1,312,086 | 1,143,156 | 1,054,448 |
| 新潟 | 536,226 | 582,458 | 572,885 | 516,938 | 460,408 | 430,889 |
| 富山 | 212,141 | 234,953 | 228,043 | 197,812 | 175,559 | 167,055 |
| 石川 | 254,896 | 281,072 | 279,471 | 253,679 | 212,946 | 210,528 |
| 福井 | 145,040 | 168,734 | 179,495 | 168,666 | 135,435 | 117,904 |
| 山梨 | 137,879 | 161,499 | 167,265 | 148,680 | 118,979 | 117,481 |
| 長野 | 353,506 | 408,942 | 431,999 | 404,207 | 353,332 | 349,137 |
| 岐阜 | 386,720 | 417,661 | 410,128 | 375,798 | 313,262 | 272,678 |
| 静岡 | 564,073 | 576,404 | 582,265 | 548,373 | 488,156 | 479,264 |
| 愛知 | 1,220,535 | 1,307,633 | 1,303,680 | 1,185,920 | 938,980 | 795,007 |
| 三重 | 287,362 | 313,064 | 329,048 | 301,800 | 255,309 | 230,535 |
| 滋賀 | 236,941 | 267,721 | 279,323 | 241,222 | 212,229 | 203,821 |
| 京都 | 554,629 | 584,851 | 582,308 | 528,709 | 468,869 | 451,583 |
| 大阪 | 2,173,309 | 2,289,528 | 2,326,943 | 2,057,389 | 1,727,522 | 1,569,800 |
| 兵庫 | 1,177,058 | 1,233,301 | 1,245,710 | 1,115,971 | 945,819 | 874,685 |
| 奈良 | 310,461 | 338,002 | 340,957 | 303,209 | 250,907 | 216,968 |
| 和歌山 | 199,510 | 214,844 | 211,211 | 201,238 | 171,681 | 158,076 |
| 鳥取 | 113,143 | 127,344 | 133,835 | 121,344 | 113,649 | 120,081 |
| 島根 | 142,063 | 150,020 | 157,841 | 147,344 | 135,847 | 130,709 |
| 岡山 | 442,375 | 482,256 | 467,897 | 425,006 | 349,404 | 306,889 |
| 広島 | 572,118 | 590,896 | 571,020 | 531,319 | 477,836 | 460,121 |
| 山口 | 331,563 | 345,056 | 349,432 | 321,034 | 273,261 | 234,810 |
| 徳島 | 175,741 | 191,650 | 185,240 | 177,174 | 157,345 | 141,860 |
| 香川 | 231,048 | 239,844 | 237,047 | 226,682 | 211,232 | 192,563 |
| 愛媛 | 299,764 | 308,026 | 302,957 | 297,944 | 269,122 | 246,332 |
| 高知 | 212,062 | 223,127 | 223,809 | 224,677 | 207,218 | 186,249 |
| 福岡 | 1,304,198 | 1,386,769 | 1,411,166 | 1,326,074 | 1,161,175 | 1,017,434 |
| 佐賀 | 214,446 | 224,676 | 223,534 | 216,381 | 193,878 | 183,238 |
| 長崎 | 362,064 | 385,050 | 383,125 | 369,469 | 326,820 | 294,903 |
| 熊本 | 403,895 | 450,749 | 447,492 | 411,431 | 365,746 | 328,328 |
| 大分 | 303,158 | 327,476 | 321,203 | 296,836 | 269,649 | 247,709 |
| 宮崎 | 297,245 | 307,357 | 291,863 | 265,133 | 238,030 | 235,632 |
| 鹿児島 | 414,810 | 457,828 | 455,698 | 417,697 | 377,771 | 365,944 |
| 沖縄 | 307,624 | 329,989 | 327,326 | 328,096 | 339,068 | 354,286 |

資料：「職業安定業務統計」

注：年度計。新規学卒者及びパートタイムを除く。

○月間有効求人人数

(人)

| | 1991年度 | 1992年度 | 1993年度 | 1994年度 | 1995年度 | 1996年度 | 1997年度 | 1998年度 | 1999年度 |
|-----|------------|------------|------------|------------|------------|------------|------------|------------|------------|
| 合計 | 17,728,294 | 14,927,336 | 12,153,697 | 11,628,647 | 11,781,270 | 13,327,722 | 13,082,710 | 10,610,165 | 10,441,738 |
| 北海道 | 1,043,507 | 977,093 | 921,311 | 924,286 | 902,610 | 957,232 | 887,138 | 814,663 | 780,643 |
| 青森 | 229,867 | 184,927 | 151,517 | 144,057 | 138,617 | 149,523 | 140,809 | 113,343 | 129,057 |
| 岩手 | 255,795 | 215,362 | 203,115 | 203,423 | 195,699 | 206,991 | 205,021 | 146,460 | 145,619 |
| 宮城 | 284,678 | 255,869 | 229,298 | 234,555 | 234,903 | 270,057 | 259,541 | 208,059 | 206,664 |
| 秋田 | 193,563 | 165,669 | 163,987 | 168,607 | 174,482 | 189,371 | 182,537 | 135,443 | 125,753 |
| 山形 | 236,169 | 203,362 | 168,596 | 173,752 | 178,874 | 210,270 | 214,437 | 149,423 | 147,045 |
| 福島 | 323,037 | 267,897 | 216,273 | 209,568 | 208,699 | 228,766 | 222,320 | 164,552 | 169,657 |
| 茨城 | 379,884 | 314,938 | 236,560 | 222,370 | 229,338 | 257,216 | 263,856 | 225,485 | 211,996 |
| 栃木 | 298,806 | 254,268 | 200,667 | 204,632 | 203,985 | 226,527 | 223,668 | 179,249 | 178,740 |
| 群馬 | 276,629 | 237,482 | 187,611 | 180,201 | 176,469 | 199,690 | 206,822 | 159,476 | 170,242 |
| 埼玉 | 595,467 | 480,255 | 401,906 | 347,770 | 382,902 | 457,943 | 427,922 | 360,256 | 369,049 |
| 千葉 | 525,585 | 435,208 | 349,679 | 314,873 | 331,397 | 373,535 | 360,859 | 315,225 | 304,104 |
| 東京 | 1,679,646 | 1,322,872 | 996,643 | 890,396 | 1,012,915 | 1,141,085 | 1,164,443 | 1,017,968 | 1,055,809 |
| 神奈川 | 823,540 | 628,752 | 476,488 | 430,168 | 449,355 | 531,446 | 553,327 | 452,489 | 453,748 |
| 新潟 | 533,080 | 468,691 | 436,005 | 457,114 | 434,758 | 458,086 | 438,558 | 286,199 | 256,873 |
| 富山 | 234,594 | 207,122 | 158,189 | 148,589 | 144,308 | 168,123 | 154,449 | 113,796 | 111,952 |
| 石川 | 220,384 | 190,512 | 152,103 | 153,889 | 155,566 | 172,673 | 164,773 | 121,215 | 129,020 |
| 福井 | 159,576 | 142,710 | 117,544 | 111,626 | 112,102 | 130,083 | 119,175 | 98,079 | 106,221 |
| 山梨 | 119,493 | 103,736 | 88,347 | 89,288 | 88,982 | 97,712 | 96,163 | 79,395 | 77,278 |
| 長野 | 547,464 | 472,472 | 378,696 | 342,243 | 340,782 | 367,015 | 368,054 | 302,292 | 296,153 |
| 岐阜 | 428,651 | 356,470 | 271,598 | 264,540 | 245,616 | 293,338 | 295,337 | 238,092 | 228,692 |
| 静岡 | 609,185 | 494,767 | 443,060 | 410,156 | 410,165 | 441,223 | 460,532 | 377,916 | 361,230 |
| 愛知 | 1,213,689 | 977,126 | 645,021 | 563,438 | 533,100 | 704,369 | 731,450 | 564,034 | 531,773 |
| 三重 | 254,988 | 210,310 | 163,361 | 157,111 | 151,906 | 174,349 | 168,255 | 139,859 | 138,305 |
| 滋賀 | 186,099 | 140,258 | 110,919 | 113,906 | 111,465 | 134,133 | 134,026 | 93,952 | 91,149 |
| 京都 | 291,452 | 253,966 | 212,234 | 193,260 | 190,739 | 221,538 | 223,417 | 197,781 | 195,746 |
| 大阪 | 1,084,807 | 885,618 | 642,079 | 606,732 | 681,135 | 799,883 | 788,633 | 601,014 | 648,448 |
| 兵庫 | 568,040 | 451,704 | 370,543 | 374,077 | 449,215 | 473,122 | 433,836 | 340,116 | 331,826 |
| 奈良 | 109,996 | 98,468 | 86,100 | 85,596 | 90,348 | 113,669 | 100,172 | 77,572 | 76,321 |
| 和歌山 | 136,977 | 124,010 | 101,416 | 92,922 | 89,890 | 99,096 | 97,706 | 75,638 | 68,499 |
| 鳥取 | 110,258 | 95,246 | 90,212 | 94,796 | 86,322 | 99,076 | 102,280 | 85,807 | 83,910 |
| 島根 | 171,815 | 147,477 | 132,433 | 137,386 | 120,229 | 134,282 | 130,744 | 104,749 | 92,558 |
| 岡山 | 390,264 | 351,119 | 301,856 | 285,169 | 282,877 | 333,504 | 325,898 | 249,615 | 228,312 |
| 広島 | 542,636 | 461,426 | 359,695 | 333,340 | 304,591 | 370,069 | 375,011 | 282,054 | 266,169 |
| 山口 | 266,392 | 240,103 | 202,462 | 199,129 | 199,604 | 226,066 | 225,304 | 178,683 | 152,969 |
| 徳島 | 126,299 | 115,448 | 96,592 | 85,465 | 83,963 | 88,246 | 80,564 | 77,269 | 75,273 |
| 香川 | 228,950 | 191,852 | 162,221 | 153,292 | 164,340 | 186,474 | 176,222 | 137,970 | 122,758 |
| 愛媛 | 196,039 | 180,347 | 165,014 | 169,590 | 172,048 | 181,811 | 186,628 | 161,680 | 147,075 |
| 高知 | 105,272 | 93,786 | 81,388 | 80,330 | 69,990 | 68,716 | 67,431 | 58,536 | 66,475 |
| 福岡 | 522,690 | 466,901 | 373,808 | 371,465 | 375,296 | 450,367 | 447,355 | 389,253 | 382,478 |
| 佐賀 | 119,413 | 109,285 | 99,472 | 96,293 | 94,612 | 104,947 | 91,650 | 70,513 | 69,279 |
| 長崎 | 232,254 | 199,949 | 154,384 | 141,114 | 137,866 | 152,457 | 133,924 | 102,988 | 96,666 |
| 熊本 | 218,270 | 189,177 | 155,425 | 153,423 | 147,991 | 160,521 | 158,175 | 122,325 | 124,055 |
| 大分 | 178,720 | 163,109 | 155,622 | 157,962 | 152,631 | 159,090 | 160,812 | 148,874 | 132,306 |
| 宮崎 | 182,085 | 155,987 | 127,870 | 132,379 | 127,075 | 138,262 | 122,837 | 102,252 | 100,005 |
| 鹿児島 | 222,805 | 193,506 | 175,885 | 187,392 | 172,591 | 178,220 | 163,728 | 144,606 | 147,287 |
| 沖縄 | 69,484 | 50,724 | 38,492 | 36,977 | 38,922 | 47,550 | 46,911 | 43,950 | 56,551 |

資料：「職業安定業務統計」

注：年度計。新規学卒者及びパートタイムを除く。

○月間有効求人数 つづき

(人)

| | 2000年度 | 2001年度 | 2002年度 | 2003年度 | 2004年度 | 2005年度 |
|-----|------------|------------|------------|------------|------------|------------|
| 合計 | 12,664,104 | 12,027,110 | 12,219,441 | 14,138,529 | 16,618,478 | 18,202,533 |
| 北海道 | 819,946 | 801,868 | 783,063 | 783,105 | 809,717 | 825,113 |
| 青森 | 148,507 | 120,724 | 111,106 | 113,267 | 130,379 | 149,559 |
| 岩手 | 169,748 | 132,704 | 136,603 | 160,771 | 164,507 | 176,083 |
| 宮城 | 253,717 | 231,822 | 288,584 | 320,385 | 342,967 | 356,290 |
| 秋田 | 143,245 | 116,711 | 112,420 | 114,720 | 126,580 | 118,468 |
| 山形 | 174,738 | 133,419 | 137,363 | 149,544 | 181,308 | 192,699 |
| 福島 | 212,362 | 172,506 | 180,196 | 214,935 | 251,789 | 255,355 |
| 茨城 | 256,904 | 236,015 | 222,224 | 252,804 | 287,466 | 291,448 |
| 栃木 | 222,708 | 201,635 | 217,123 | 277,325 | 323,010 | 307,506 |
| 群馬 | 219,095 | 208,270 | 221,899 | 281,643 | 328,017 | 356,964 |
| 埼玉 | 471,360 | 451,391 | 434,702 | 514,727 | 586,086 | 664,906 |
| 千葉 | 378,764 | 395,529 | 372,089 | 410,966 | 450,129 | 489,670 |
| 東京 | 1,415,818 | 1,474,624 | 1,560,950 | 1,862,693 | 2,397,369 | 2,715,521 |
| 神奈川 | 607,888 | 618,634 | 625,737 | 740,189 | 873,772 | 1,023,307 |
| 新潟 | 294,866 | 264,297 | 268,671 | 291,482 | 340,851 | 407,864 |
| 富山 | 135,980 | 111,681 | 108,107 | 129,129 | 156,773 | 171,269 |
| 石川 | 149,593 | 144,504 | 149,489 | 164,507 | 179,085 | 196,083 |
| 福井 | 116,539 | 96,731 | 96,847 | 103,599 | 118,614 | 134,318 |
| 山梨 | 93,499 | 88,075 | 93,881 | 94,473 | 102,085 | 108,519 |
| 長野 | 349,480 | 282,265 | 251,558 | 264,857 | 318,186 | 334,984 |
| 岐阜 | 262,946 | 247,940 | 231,312 | 248,374 | 282,726 | 299,216 |
| 静岡 | 455,658 | 427,764 | 418,824 | 462,211 | 501,821 | 527,692 |
| 愛知 | 717,433 | 727,861 | 774,201 | 971,816 | 1,256,132 | 1,327,313 |
| 三重 | 172,843 | 158,652 | 179,314 | 236,159 | 282,778 | 309,357 |
| 滋賀 | 129,376 | 105,677 | 122,854 | 152,468 | 192,097 | 204,676 |
| 京都 | 237,576 | 219,576 | 234,116 | 270,421 | 328,772 | 370,868 |
| 大阪 | 809,947 | 792,287 | 828,055 | 1,051,600 | 1,266,925 | 1,444,792 |
| 兵庫 | 403,383 | 391,590 | 396,736 | 473,233 | 578,147 | 642,153 |
| 奈良 | 86,522 | 86,072 | 83,716 | 95,287 | 104,542 | 116,982 |
| 和歌山 | 69,953 | 67,174 | 66,155 | 75,183 | 92,440 | 97,338 |
| 鳥取 | 89,495 | 76,526 | 69,829 | 71,426 | 81,035 | 81,676 |
| 島根 | 96,927 | 80,830 | 71,891 | 70,832 | 71,085 | 84,001 |
| 岡山 | 253,977 | 247,474 | 259,974 | 294,212 | 304,725 | 328,310 |
| 広島 | 318,043 | 308,274 | 323,683 | 388,133 | 463,271 | 541,946 |
| 山口 | 168,702 | 153,924 | 148,326 | 166,712 | 191,348 | 222,750 |
| 徳島 | 77,419 | 72,605 | 68,525 | 80,205 | 84,366 | 95,672 |
| 香川 | 140,482 | 135,289 | 131,451 | 148,677 | 173,665 | 179,395 |
| 愛媛 | 155,123 | 151,257 | 141,402 | 151,723 | 167,694 | 182,664 |
| 高知 | 79,588 | 73,350 | 68,896 | 69,175 | 68,247 | 68,630 |
| 福岡 | 460,591 | 438,364 | 441,558 | 522,988 | 647,045 | 708,071 |
| 佐賀 | 74,151 | 73,034 | 70,233 | 82,785 | 83,584 | 91,473 |
| 長崎 | 110,964 | 116,019 | 117,839 | 131,914 | 134,171 | 147,715 |
| 熊本 | 157,851 | 141,825 | 142,092 | 163,467 | 192,511 | 215,483 |
| 大分 | 148,356 | 129,059 | 133,006 | 161,714 | 179,791 | 197,847 |
| 宮崎 | 110,208 | 105,494 | 103,447 | 113,793 | 133,437 | 131,614 |
| 鹿児島 | 172,815 | 146,163 | 133,551 | 140,219 | 160,502 | 171,674 |
| 沖縄 | 69,018 | 69,625 | 85,843 | 98,681 | 126,931 | 137,299 |

資料：「職業安定業務統計」

注：年度計。新規学卒者及びパートタイムを除く。

○ 有効求人倍率

(倍)

| | 1991年度 | 1992年度 | 1993年度 | 1994年度 | 1995年度 | 1996年度 | 1997年度 | 1998年度 | 1999年度 |
|-----|--------|--------|--------|--------|--------|--------|--------|--------|--------|
| 合計 | 1.24 | 0.93 | 0.66 | 0.59 | 0.57 | 0.63 | 0.59 | 0.41 | 0.39 |
| 北海道 | 0.66 | 0.61 | 0.55 | 0.53 | 0.51 | 0.53 | 0.47 | 0.39 | 0.38 |
| 青森 | 0.56 | 0.44 | 0.35 | 0.33 | 0.32 | 0.34 | 0.30 | 0.22 | 0.26 |
| 岩手 | 1.28 | 1.01 | 0.86 | 0.83 | 0.75 | 0.76 | 0.71 | 0.44 | 0.42 |
| 宮城 | 1.33 | 1.06 | 0.77 | 0.73 | 0.69 | 0.74 | 0.68 | 0.45 | 0.44 |
| 秋田 | 0.89 | 0.71 | 0.66 | 0.64 | 0.65 | 0.70 | 0.66 | 0.43 | 0.40 |
| 山形 | 1.42 | 1.12 | 0.86 | 0.83 | 0.81 | 0.92 | 0.93 | 0.55 | 0.53 |
| 福島 | 1.62 | 1.18 | 0.81 | 0.72 | 0.68 | 0.73 | 0.68 | 0.42 | 0.41 |
| 茨城 | 1.77 | 1.25 | 0.76 | 0.61 | 0.58 | 0.63 | 0.62 | 0.44 | 0.39 |
| 栃木 | 1.86 | 1.37 | 0.89 | 0.78 | 0.72 | 0.77 | 0.74 | 0.50 | 0.47 |
| 群馬 | 1.93 | 1.39 | 0.87 | 0.74 | 0.68 | 0.74 | 0.72 | 0.47 | 0.49 |
| 埼玉 | 1.29 | 0.87 | 0.57 | 0.45 | 0.48 | 0.56 | 0.49 | 0.35 | 0.34 |
| 千葉 | 1.32 | 0.93 | 0.60 | 0.49 | 0.49 | 0.53 | 0.48 | 0.35 | 0.32 |
| 東京 | 1.48 | 0.93 | 0.57 | 0.48 | 0.52 | 0.59 | 0.58 | 0.43 | 0.44 |
| 神奈川 | 1.22 | 0.77 | 0.48 | 0.39 | 0.39 | 0.46 | 0.46 | 0.32 | 0.30 |
| 新潟 | 1.71 | 1.40 | 1.20 | 1.18 | 1.07 | 1.09 | 0.98 | 0.53 | 0.47 |
| 富山 | 2.03 | 1.64 | 1.11 | 0.92 | 0.87 | 0.96 | 0.85 | 0.53 | 0.51 |
| 石川 | 1.57 | 1.24 | 0.87 | 0.82 | 0.76 | 0.83 | 0.75 | 0.47 | 0.49 |
| 福井 | 2.07 | 1.70 | 1.19 | 1.10 | 1.03 | 1.18 | 1.03 | 0.66 | 0.72 |
| 山梨 | 1.96 | 1.38 | 1.00 | 0.92 | 0.86 | 0.91 | 0.85 | 0.60 | 0.54 |
| 長野 | 2.36 | 1.76 | 1.26 | 1.08 | 1.11 | 1.19 | 1.13 | 0.81 | 0.79 |
| 岐阜 | 2.34 | 1.76 | 1.11 | 0.94 | 0.82 | 0.96 | 0.91 | 0.63 | 0.59 |
| 静岡 | 1.97 | 1.44 | 1.12 | 0.93 | 0.91 | 0.95 | 0.94 | 0.68 | 0.62 |
| 愛知 | 2.18 | 1.48 | 0.78 | 0.61 | 0.55 | 0.70 | 0.70 | 0.46 | 0.42 |
| 三重 | 1.55 | 1.18 | 0.81 | 0.69 | 0.66 | 0.75 | 0.70 | 0.49 | 0.46 |
| 滋賀 | 1.39 | 0.91 | 0.60 | 0.57 | 0.56 | 0.67 | 0.63 | 0.39 | 0.38 |
| 京都 | 0.97 | 0.75 | 0.54 | 0.46 | 0.43 | 0.50 | 0.48 | 0.36 | 0.35 |
| 大阪 | 0.99 | 0.68 | 0.41 | 0.37 | 0.40 | 0.47 | 0.43 | 0.28 | 0.29 |
| 兵庫 | 0.91 | 0.64 | 0.45 | 0.42 | 0.43 | 0.54 | 0.45 | 0.30 | 0.28 |
| 奈良 | 0.80 | 0.61 | 0.45 | 0.41 | 0.41 | 0.50 | 0.41 | 0.27 | 0.25 |
| 和歌山 | 1.18 | 0.99 | 0.74 | 0.66 | 0.59 | 0.63 | 0.59 | 0.40 | 0.36 |
| 鳥取 | 1.57 | 1.30 | 1.12 | 1.19 | 1.04 | 1.17 | 1.09 | 0.79 | 0.76 |
| 島根 | 1.76 | 1.44 | 1.16 | 1.12 | 0.91 | 0.97 | 0.90 | 0.68 | 0.64 |
| 岡山 | 1.65 | 1.38 | 1.05 | 0.91 | 0.84 | 0.95 | 0.85 | 0.58 | 0.51 |
| 広島 | 1.75 | 1.36 | 0.93 | 0.77 | 0.66 | 0.80 | 0.77 | 0.50 | 0.46 |
| 山口 | 1.35 | 1.15 | 0.90 | 0.80 | 0.74 | 0.82 | 0.77 | 0.55 | 0.46 |
| 徳島 | 1.00 | 0.88 | 0.70 | 0.60 | 0.57 | 0.60 | 0.52 | 0.45 | 0.44 |
| 香川 | 1.96 | 1.53 | 1.13 | 1.01 | 1.00 | 1.12 | 0.99 | 0.65 | 0.55 |
| 愛媛 | 1.13 | 0.97 | 0.79 | 0.76 | 0.73 | 0.77 | 0.74 | 0.58 | 0.51 |
| 高知 | 0.67 | 0.58 | 0.49 | 0.49 | 0.40 | 0.40 | 0.37 | 0.30 | 0.33 |
| 福岡 | 0.78 | 0.64 | 0.45 | 0.42 | 0.39 | 0.45 | 0.41 | 0.31 | 0.29 |
| 佐賀 | 0.97 | 0.83 | 0.68 | 0.64 | 0.60 | 0.63 | 0.52 | 0.33 | 0.32 |
| 長崎 | 1.03 | 0.90 | 0.64 | 0.57 | 0.53 | 0.59 | 0.46 | 0.31 | 0.28 |
| 熊本 | 0.88 | 0.73 | 0.55 | 0.52 | 0.46 | 0.49 | 0.44 | 0.30 | 0.30 |
| 大分 | 0.98 | 0.83 | 0.73 | 0.69 | 0.62 | 0.63 | 0.60 | 0.51 | 0.43 |
| 宮崎 | 0.98 | 0.78 | 0.60 | 0.64 | 0.56 | 0.59 | 0.49 | 0.38 | 0.35 |
| 鹿児島 | 0.79 | 0.66 | 0.57 | 0.62 | 0.51 | 0.52 | 0.45 | 0.36 | 0.37 |
| 沖縄 | 0.39 | 0.26 | 0.18 | 0.17 | 0.17 | 0.20 | 0.18 | 0.16 | 0.19 |

資料：「職業安定業務統計」

注：年度計。新規学卒者及びパートタイムを除く。

○ 有効求人倍率 つづき

(倍)

| | 2000年度 | 2001年度 | 2002年度 | 2003年度 | 2004年度 | 2005年度 |
|-----|--------|--------|--------|--------|--------|--------|
| 合計 | 0.49 | 0.43 | 0.43 | 0.54 | 0.73 | 0.87 |
| 北海道 | 0.41 | 0.40 | 0.39 | 0.41 | 0.47 | 0.51 |
| 青森 | 0.30 | 0.22 | 0.21 | 0.22 | 0.28 | 0.35 |
| 岩手 | 0.49 | 0.33 | 0.34 | 0.45 | 0.50 | 0.55 |
| 宮城 | 0.54 | 0.44 | 0.51 | 0.64 | 0.75 | 0.78 |
| 秋田 | 0.44 | 0.31 | 0.30 | 0.34 | 0.46 | 0.44 |
| 山形 | 0.64 | 0.40 | 0.41 | 0.50 | 0.73 | 0.81 |
| 福島 | 0.53 | 0.36 | 0.37 | 0.50 | 0.68 | 0.73 |
| 茨城 | 0.48 | 0.41 | 0.35 | 0.45 | 0.66 | 0.75 |
| 栃木 | 0.60 | 0.48 | 0.49 | 0.71 | 1.06 | 1.08 |
| 群馬 | 0.65 | 0.56 | 0.55 | 0.79 | 1.10 | 1.31 |
| 埼玉 | 0.45 | 0.42 | 0.37 | 0.49 | 0.65 | 0.78 |
| 千葉 | 0.41 | 0.42 | 0.37 | 0.45 | 0.58 | 0.68 |
| 東京 | 0.64 | 0.64 | 0.61 | 0.77 | 1.09 | 1.32 |
| 神奈川 | 0.43 | 0.44 | 0.42 | 0.56 | 0.76 | 0.97 |
| 新潟 | 0.55 | 0.45 | 0.47 | 0.56 | 0.74 | 0.95 |
| 富山 | 0.64 | 0.48 | 0.47 | 0.65 | 0.89 | 1.03 |
| 石川 | 0.59 | 0.51 | 0.53 | 0.65 | 0.84 | 0.93 |
| 福井 | 0.80 | 0.57 | 0.54 | 0.61 | 0.88 | 1.14 |
| 山梨 | 0.68 | 0.55 | 0.56 | 0.64 | 0.86 | 0.92 |
| 長野 | 0.99 | 0.69 | 0.58 | 0.66 | 0.90 | 0.96 |
| 岐阜 | 0.68 | 0.59 | 0.56 | 0.66 | 0.90 | 1.10 |
| 静岡 | 0.81 | 0.74 | 0.72 | 0.84 | 1.03 | 1.10 |
| 愛知 | 0.59 | 0.56 | 0.59 | 0.82 | 1.34 | 1.67 |
| 三重 | 0.60 | 0.51 | 0.54 | 0.78 | 1.11 | 1.34 |
| 滋賀 | 0.55 | 0.39 | 0.44 | 0.63 | 0.91 | 1.00 |
| 京都 | 0.43 | 0.38 | 0.40 | 0.51 | 0.70 | 0.82 |
| 大阪 | 0.37 | 0.35 | 0.36 | 0.51 | 0.73 | 0.92 |
| 兵庫 | 0.34 | 0.32 | 0.32 | 0.42 | 0.61 | 0.73 |
| 奈良 | 0.28 | 0.25 | 0.25 | 0.31 | 0.42 | 0.54 |
| 和歌山 | 0.35 | 0.31 | 0.31 | 0.37 | 0.54 | 0.62 |
| 鳥取 | 0.79 | 0.60 | 0.52 | 0.59 | 0.71 | 0.68 |
| 島根 | 0.68 | 0.54 | 0.46 | 0.48 | 0.52 | 0.64 |
| 岡山 | 0.57 | 0.51 | 0.56 | 0.69 | 0.87 | 1.07 |
| 広島 | 0.56 | 0.52 | 0.57 | 0.73 | 0.97 | 1.18 |
| 山口 | 0.51 | 0.45 | 0.42 | 0.52 | 0.70 | 0.95 |
| 徳島 | 0.44 | 0.38 | 0.37 | 0.45 | 0.54 | 0.67 |
| 香川 | 0.61 | 0.56 | 0.55 | 0.66 | 0.82 | 0.93 |
| 愛媛 | 0.52 | 0.49 | 0.47 | 0.51 | 0.62 | 0.74 |
| 高知 | 0.38 | 0.33 | 0.31 | 0.31 | 0.33 | 0.37 |
| 福岡 | 0.35 | 0.32 | 0.31 | 0.39 | 0.56 | 0.70 |
| 佐賀 | 0.35 | 0.33 | 0.31 | 0.38 | 0.43 | 0.50 |
| 長崎 | 0.31 | 0.30 | 0.31 | 0.36 | 0.41 | 0.50 |
| 熊本 | 0.39 | 0.31 | 0.32 | 0.40 | 0.53 | 0.66 |
| 大分 | 0.49 | 0.39 | 0.41 | 0.54 | 0.67 | 0.80 |
| 宮崎 | 0.37 | 0.34 | 0.35 | 0.43 | 0.56 | 0.56 |
| 鹿児島 | 0.42 | 0.32 | 0.29 | 0.34 | 0.42 | 0.47 |
| 沖縄 | 0.22 | 0.21 | 0.26 | 0.30 | 0.37 | 0.39 |

資料：「職業安定業務統計」

注：新規学卒者及びパートタイムを除く。

2) 都道府県別（月次）

○ 月間有効求職者

(人)

| 年度 月 | 1997年度 | | | | | | | | | | | |
|---------|-----------|-----------|-----------|-----------|-----------|-----------|-----------|-----------|-----------|-----------|-----------|-----------|
| | 4月 | 5月 | 6月 | 7月 | 8月 | 9月 | 10月 | 11月 | 12月 | 1月 | 2月 | 3月 |
| 合計 | 2,002,029 | 1,921,081 | 1,817,075 | 1,772,855 | 1,743,494 | 1,778,273 | 1,808,534 | 1,718,165 | 1,748,288 | 1,940,936 | 1,970,593 | 2,110,109 |
| 北海道 | 227,384 | 144,136 | 107,628 | 97,424 | 93,712 | 92,505 | 93,900 | 103,807 | 180,761 | 249,611 | 246,805 | 267,656 |
| 青森 | 43,493 | 43,692 | 35,791 | 31,813 | 31,991 | 31,674 | 30,439 | 30,559 | 47,832 | 58,162 | 40,828 | 37,964 |
| 岩手 | 26,272 | 26,642 | 25,061 | 22,109 | 21,525 | 22,095 | 23,037 | 21,139 | 21,782 | 25,110 | 26,234 | 28,098 |
| 宮城 | 33,254 | 33,164 | 31,999 | 31,352 | 30,681 | 31,449 | 31,912 | 30,433 | 29,362 | 31,471 | 32,615 | 34,813 |
| 秋田 | 28,514 | 31,546 | 24,192 | 19,812 | 18,963 | 19,497 | 19,705 | 19,098 | 21,500 | 26,682 | 24,451 | 24,318 |
| 山形 | 22,347 | 22,696 | 21,575 | 17,675 | 17,050 | 17,823 | 17,916 | 17,085 | 17,516 | 19,622 | 19,596 | 20,112 |
| 福島 | 28,266 | 27,926 | 26,821 | 26,429 | 25,592 | 26,619 | 26,716 | 25,266 | 25,177 | 28,139 | 28,317 | 30,453 |
| 茨城 | 36,827 | 36,984 | 35,741 | 35,644 | 35,001 | 35,615 | 36,297 | 33,804 | 31,463 | 33,157 | 35,164 | 38,442 |
| 栃木 | 26,144 | 25,961 | 25,110 | 25,123 | 24,246 | 25,064 | 25,969 | 24,278 | 23,428 | 24,633 | 25,478 | 28,327 |
| 群馬 | 24,503 | 24,067 | 23,478 | 22,897 | 22,543 | 23,338 | 23,981 | 22,956 | 22,759 | 23,778 | 24,691 | 26,967 |
| 埼玉 | 73,300 | 74,041 | 71,932 | 71,851 | 71,641 | 73,254 | 74,570 | 69,961 | 67,017 | 70,139 | 72,864 | 78,837 |
| 千葉 | 62,892 | 63,717 | 61,804 | 61,473 | 61,349 | 62,032 | 64,223 | 60,744 | 57,767 | 60,679 | 63,693 | 67,274 |
| 東京 | 172,997 | 174,556 | 169,259 | 168,713 | 166,248 | 168,651 | 173,210 | 163,886 | 154,455 | 159,673 | 166,543 | 180,828 |
| 神奈川 | 103,499 | 101,964 | 98,890 | 98,272 | 98,011 | 99,738 | 102,295 | 95,696 | 90,938 | 95,460 | 99,105 | 106,392 |
| 新潟 | 41,650 | 39,784 | 35,848 | 33,479 | 32,949 | 33,764 | 34,384 | 33,255 | 34,699 | 42,119 | 42,429 | 44,033 |
| 富山 | 15,740 | 15,402 | 14,679 | 14,127 | 13,943 | 14,409 | 14,365 | 13,289 | 14,030 | 17,508 | 17,116 | 16,366 |
| 石川 | 19,067 | 18,511 | 17,829 | 17,495 | 16,912 | 17,563 | 18,031 | 16,059 | 16,254 | 20,073 | 21,019 | 20,922 |
| 福井 | 9,807 | 9,803 | 9,170 | 8,974 | 8,877 | 9,356 | 9,300 | 8,771 | 8,726 | 11,113 | 11,216 | 10,950 |
| 山梨 | 9,792 | 9,659 | 9,549 | 9,289 | 9,063 | 9,299 | 9,342 | 8,757 | 8,831 | 9,354 | 9,827 | 10,388 |
| 長野 | 29,025 | 27,236 | 25,939 | 25,602 | 24,673 | 25,405 | 25,393 | 24,967 | 27,894 | 30,234 | 28,552 | 31,536 |
| 岐阜 | 28,067 | 27,466 | 26,811 | 26,672 | 26,077 | 27,003 | 27,139 | 25,267 | 25,007 | 27,650 | 28,110 | 30,413 |
| 静岡 | 41,393 | 41,310 | 40,107 | 40,157 | 39,929 | 41,334 | 42,205 | 39,187 | 37,688 | 40,479 | 41,887 | 44,874 |
| 愛知 | 90,088 | 90,560 | 87,523 | 86,628 | 85,932 | 88,462 | 90,314 | 84,745 | 80,508 | 85,155 | 86,803 | 92,371 |
| 三重 | 20,619 | 20,572 | 19,959 | 20,246 | 19,691 | 20,339 | 20,547 | 19,349 | 18,222 | 19,548 | 20,234 | 22,127 |
| 滋賀 | 18,895 | 18,364 | 17,822 | 17,606 | 17,303 | 17,942 | 17,864 | 16,475 | 15,631 | 16,520 | 17,538 | 19,309 |
| 京都 | 40,070 | 40,076 | 38,838 | 38,298 | 37,906 | 38,670 | 39,562 | 36,879 | 34,772 | 37,616 | 39,325 | 43,172 |
| 大阪 | 156,905 | 157,542 | 154,011 | 151,921 | 150,085 | 152,832 | 156,612 | 147,815 | 138,624 | 146,202 | 153,392 | 167,899 |
| 兵庫 | 82,429 | 82,824 | 80,734 | 79,705 | 78,925 | 80,095 | 81,669 | 76,777 | 72,314 | 77,036 | 80,262 | 87,324 |
| 奈良 | 21,063 | 20,882 | 20,538 | 20,342 | 20,213 | 20,586 | 20,982 | 19,536 | 18,470 | 20,015 | 20,993 | 22,727 |
| 和歌山 | 13,709 | 13,766 | 13,720 | 13,583 | 13,423 | 13,769 | 14,077 | 13,416 | 12,599 | 13,745 | 14,057 | 14,990 |
| 鳥取 | 7,777 | 7,727 | 7,631 | 7,524 | 7,507 | 7,820 | 8,057 | 7,539 | 7,374 | 8,261 | 8,274 | 8,765 |
| 島根 | 12,964 | 12,815 | 12,451 | 12,231 | 12,069 | 12,095 | 12,166 | 11,335 | 10,954 | 12,058 | 12,301 | 12,601 |
| 岡山 | 33,307 | 32,830 | 31,664 | 31,363 | 31,061 | 32,313 | 32,864 | 30,750 | 29,260 | 31,560 | 32,407 | 34,016 |
| 広島 | 42,819 | 42,330 | 41,138 | 40,291 | 39,376 | 40,616 | 41,479 | 39,030 | 37,021 | 39,827 | 41,131 | 44,642 |
| 山口 | 25,333 | 25,097 | 24,433 | 24,569 | 24,134 | 24,674 | 24,855 | 23,046 | 21,943 | 23,780 | 24,372 | 26,031 |
| 徳島 | 13,674 | 13,977 | 13,544 | 13,175 | 12,584 | 12,651 | 12,789 | 11,863 | 11,366 | 12,250 | 12,548 | 13,068 |
| 香川 | 15,844 | 15,195 | 14,783 | 14,619 | 14,678 | 15,013 | 14,983 | 13,976 | 13,458 | 14,570 | 15,112 | 16,275 |
| 愛媛 | 21,756 | 22,169 | 21,760 | 21,243 | 20,699 | 21,193 | 21,560 | 20,099 | 19,183 | 20,480 | 20,954 | 22,292 |
| 高知 | 16,064 | 16,424 | 15,807 | 16,180 | 16,110 | 15,565 | 15,113 | 14,203 | 13,442 | 14,403 | 14,229 | 15,448 |
| 福岡 | 94,002 | 94,098 | 92,119 | 90,121 | 88,402 | 90,777 | 93,070 | 87,583 | 81,754 | 86,610 | 90,050 | 96,232 |
| 佐賀 | 15,656 | 15,372 | 14,869 | 14,514 | 14,156 | 14,589 | 14,790 | 14,025 | 13,167 | 14,082 | 14,803 | 15,978 |
| 長崎 | 24,774 | 24,840 | 24,546 | 24,131 | 23,475 | 24,205 | 24,170 | 22,716 | 21,569 | 23,737 | 24,378 | 25,883 |
| 熊本 | 30,529 | 30,621 | 30,251 | 30,301 | 29,779 | 30,326 | 30,446 | 28,567 | 27,331 | 28,652 | 29,462 | 31,567 |
| 大分 | 23,503 | 23,716 | 23,100 | 22,705 | 22,089 | 22,214 | 22,394 | 21,012 | 19,870 | 21,592 | 22,187 | 23,636 |
| 宮崎 | 21,418 | 22,117 | 22,174 | 21,922 | 21,846 | 22,096 | 21,894 | 20,142 | 18,689 | 19,747 | 19,650 | 20,769 |
| 鹿児島 | 33,099 | 34,551 | 32,700 | 31,398 | 30,249 | 30,731 | 30,518 | 28,235 | 26,218 | 27,726 | 28,384 | 30,531 |
| 沖縄 | 21,499 | 22,353 | 21,747 | 21,857 | 20,826 | 21,213 | 21,430 | 20,788 | 19,663 | 20,918 | 21,207 | 22,493 |

資料：「職業安定業務統計」

注：新規学卒者及びパートタイムを除く。

○ 月間有効求職者（つづき）

（人）

| 年度 月 | 1998年度 | | | | | | | | | | | |
|---------|-----------|-----------|-----------|-----------|-----------|-----------|-----------|-----------|-----------|-----------|-----------|-----------|
| | 4月 | 5月 | 6月 | 7月 | 8月 | 9月 | 10月 | 11月 | 12月 | 1月 | 2月 | 3月 |
| 合計 | 2,289,066 | 2,199,984 | 2,136,617 | 2,115,462 | 2,090,735 | 2,103,590 | 2,143,982 | 2,068,055 | 2,043,811 | 2,173,520 | 2,175,862 | 2,293,317 |
| 北海道 | 259,398 | 169,360 | 129,878 | 116,887 | 112,156 | 108,391 | 110,660 | 121,052 | 184,169 | 244,412 | 248,798 | 261,600 |
| 青森 | 47,307 | 47,533 | 41,719 | 37,095 | 37,513 | 36,048 | 34,767 | 34,858 | 50,705 | 58,326 | 41,195 | 39,233 |
| 岩手 | 29,817 | 29,911 | 28,697 | 27,179 | 26,026 | 25,978 | 27,269 | 25,259 | 25,364 | 28,307 | 28,876 | 30,614 |
| 宮城 | 38,644 | 38,969 | 39,390 | 39,647 | 39,167 | 39,336 | 39,722 | 38,177 | 36,344 | 37,608 | 38,180 | 40,339 |
| 秋田 | 32,146 | 33,027 | 26,946 | 23,641 | 22,721 | 22,777 | 23,645 | 23,762 | 26,334 | 29,721 | 27,278 | 26,304 |
| 山形 | 24,655 | 26,093 | 23,072 | 21,415 | 21,093 | 21,758 | 21,965 | 21,471 | 21,769 | 23,173 | 22,659 | 23,161 |
| 福島 | 33,592 | 33,098 | 32,831 | 33,178 | 32,243 | 33,081 | 33,437 | 32,126 | 31,076 | 33,197 | 32,379 | 34,435 |
| 茨城 | 42,488 | 42,668 | 42,353 | 42,634 | 41,769 | 42,594 | 44,201 | 42,679 | 39,570 | 40,498 | 42,128 | 45,156 |
| 栃木 | 30,425 | 30,112 | 30,181 | 30,172 | 29,405 | 30,070 | 31,138 | 29,771 | 28,606 | 28,492 | 28,800 | 31,076 |
| 群馬 | 29,019 | 28,425 | 28,272 | 28,293 | 27,992 | 28,489 | 28,780 | 27,882 | 26,732 | 27,154 | 27,170 | 28,726 |
| 埼玉 | 85,868 | 85,961 | 86,401 | 87,007 | 86,085 | 87,337 | 91,033 | 87,735 | 82,897 | 85,146 | 85,343 | 89,348 |
| 千葉 | 75,182 | 75,833 | 75,391 | 76,252 | 75,687 | 76,074 | 79,081 | 75,749 | 70,637 | 71,903 | 73,410 | 76,461 |
| 東京 | 193,916 | 194,906 | 193,630 | 195,718 | 194,747 | 197,535 | 204,224 | 198,388 | 186,475 | 187,761 | 189,969 | 204,203 |
| 神奈川 | 115,516 | 116,088 | 116,044 | 117,112 | 118,102 | 118,265 | 122,425 | 117,375 | 109,476 | 113,194 | 115,522 | 122,243 |
| 新潟 | 48,292 | 46,522 | 44,227 | 42,529 | 42,104 | 42,866 | 43,349 | 42,267 | 42,065 | 48,126 | 46,739 | 48,795 |
| 富山 | 17,772 | 17,450 | 17,542 | 17,411 | 17,505 | 17,847 | 17,864 | 16,995 | 17,307 | 20,274 | 19,019 | 18,575 |
| 石川 | 21,686 | 21,340 | 21,271 | 20,990 | 20,671 | 20,810 | 21,348 | 19,576 | 19,127 | 22,692 | 22,702 | 23,258 |
| 福井 | 11,897 | 11,983 | 11,750 | 11,855 | 11,713 | 12,248 | 12,702 | 12,100 | 11,893 | 13,597 | 13,363 | 12,535 |
| 山梨 | 10,880 | 10,746 | 10,631 | 10,730 | 10,676 | 10,995 | 11,054 | 10,707 | 10,491 | 11,188 | 11,388 | 11,831 |
| 長野 | 34,282 | 31,948 | 31,033 | 30,526 | 29,614 | 30,119 | 30,124 | 29,775 | 31,699 | 32,492 | 30,770 | 32,952 |
| 岐阜 | 32,592 | 32,419 | 31,617 | 31,628 | 31,529 | 32,254 | 32,504 | 31,277 | 29,774 | 30,522 | 30,986 | 33,211 |
| 静岡 | 48,119 | 47,043 | 46,665 | 46,957 | 46,719 | 47,792 | 48,415 | 45,798 | 43,126 | 44,096 | 44,424 | 46,949 |
| 愛知 | 101,722 | 103,124 | 103,188 | 103,220 | 102,223 | 103,019 | 105,089 | 100,818 | 94,824 | 96,901 | 97,874 | 102,694 |
| 三重 | 24,026 | 23,760 | 23,961 | 24,180 | 23,581 | 23,808 | 24,223 | 23,166 | 22,067 | 22,679 | 23,252 | 24,818 |
| 滋賀 | 20,294 | 19,806 | 19,825 | 20,027 | 19,762 | 20,254 | 20,547 | 19,685 | 18,552 | 18,961 | 19,804 | 21,656 |
| 京都 | 46,739 | 46,617 | 46,027 | 45,892 | 45,509 | 45,920 | 47,233 | 45,196 | 42,155 | 43,335 | 43,710 | 47,209 |
| 大阪 | 183,748 | 184,560 | 185,896 | 187,736 | 186,476 | 186,910 | 190,102 | 181,174 | 167,351 | 170,269 | 174,535 | 185,883 |
| 兵庫 | 96,623 | 97,618 | 97,790 | 98,586 | 98,425 | 96,739 | 98,646 | 92,787 | 87,209 | 89,232 | 91,111 | 97,294 |
| 奈良 | 24,854 | 24,756 | 24,718 | 24,590 | 24,425 | 24,766 | 25,268 | 24,116 | 22,610 | 23,395 | 23,567 | 25,025 |
| 和歌山 | 15,932 | 16,170 | 16,179 | 16,467 | 16,474 | 16,677 | 16,797 | 15,792 | 14,813 | 15,194 | 15,188 | 15,759 |
| 鳥取 | 9,275 | 9,128 | 9,101 | 9,205 | 9,125 | 9,312 | 9,323 | 8,801 | 8,637 | 9,028 | 8,888 | 9,439 |
| 島根 | 13,713 | 13,461 | 13,197 | 12,906 | 12,924 | 13,162 | 13,385 | 12,652 | 12,022 | 12,489 | 12,336 | 12,565 |
| 岡山 | 37,147 | 36,892 | 36,387 | 36,211 | 35,667 | 36,160 | 36,918 | 35,247 | 33,722 | 34,418 | 34,609 | 36,706 |
| 広島 | 49,266 | 48,569 | 48,649 | 48,159 | 47,175 | 47,762 | 48,630 | 46,309 | 42,868 | 44,093 | 44,406 | 47,373 |
| 山口 | 28,683 | 28,309 | 27,842 | 27,543 | 27,038 | 27,589 | 27,846 | 26,427 | 24,543 | 25,486 | 25,896 | 27,352 |
| 徳島 | 15,433 | 15,346 | 15,421 | 15,263 | 14,431 | 14,384 | 14,291 | 13,379 | 12,724 | 13,363 | 13,216 | 13,580 |
| 香川 | 17,976 | 18,018 | 17,860 | 17,683 | 17,641 | 17,971 | 18,005 | 17,238 | 16,141 | 17,122 | 17,345 | 18,379 |
| 愛媛 | 24,740 | 25,231 | 24,877 | 23,712 | 23,293 | 23,783 | 24,039 | 22,696 | 21,197 | 22,129 | 22,205 | 23,183 |
| 高知 | 17,755 | 17,691 | 17,742 | 18,214 | 18,008 | 16,715 | 16,365 | 15,379 | 14,481 | 14,938 | 14,821 | 16,026 |
| 福岡 | 106,865 | 106,895 | 106,525 | 105,816 | 105,969 | 107,960 | 109,844 | 104,483 | 97,133 | 98,315 | 99,887 | 105,890 |
| 佐賀 | 17,871 | 17,851 | 17,974 | 17,913 | 17,673 | 18,021 | 18,278 | 17,561 | 16,227 | 16,704 | 16,955 | 17,777 |
| 長崎 | 28,012 | 28,128 | 28,261 | 28,300 | 28,256 | 28,417 | 28,187 | 26,898 | 25,523 | 26,868 | 26,944 | 28,166 |
| 熊本 | 34,749 | 35,000 | 34,860 | 35,604 | 34,788 | 35,181 | 35,465 | 33,599 | 31,675 | 32,166 | 32,467 | 34,043 |
| 大分 | 25,957 | 25,780 | 25,207 | 25,194 | 24,651 | 24,840 | 24,918 | 23,566 | 21,793 | 22,556 | 22,912 | 24,466 |
| 宮崎 | 23,498 | 23,753 | 23,784 | 23,718 | 23,103 | 23,503 | 23,116 | 21,514 | 19,610 | 20,597 | 20,799 | 22,317 |
| 鹿児島 | 36,233 | 37,115 | 36,946 | 35,965 | 34,929 | 34,587 | 34,170 | 31,819 | 28,945 | 29,266 | 29,683 | 31,459 |
| 沖縄 | 24,462 | 24,971 | 24,859 | 24,502 | 23,952 | 23,486 | 23,590 | 22,974 | 21,353 | 22,137 | 22,354 | 23,253 |

資料：「職業安定業務統計」

注：新規学卒者及びパートタイムを除く。

○ 月間有効求職者（つづき）

（人）

| 年度 月 | 1999年度 | | | | | | | | | | | |
|---------|-----------|-----------|-----------|-----------|-----------|-----------|-----------|-----------|-----------|-----------|-----------|-----------|
| | 4月 | 5月 | 6月 | 7月 | 8月 | 9月 | 10月 | 11月 | 12月 | 1月 | 2月 | 3月 |
| 合計 | 2,470,365 | 2,339,003 | 2,258,132 | 2,193,512 | 2,169,267 | 2,155,901 | 2,150,958 | 2,091,742 | 2,047,775 | 2,180,181 | 2,202,916 | 2,288,988 |
| 北海道 | 251,524 | 163,754 | 127,891 | 114,905 | 110,136 | 106,166 | 105,751 | 117,262 | 183,426 | 240,084 | 246,947 | 260,351 |
| 青森 | 47,956 | 46,880 | 42,401 | 36,253 | 35,666 | 34,145 | 32,314 | 32,564 | 49,580 | 57,014 | 44,493 | 38,346 |
| 岩手 | 32,451 | 32,025 | 30,712 | 27,722 | 26,740 | 26,470 | 27,084 | 25,701 | 25,676 | 28,091 | 29,238 | 31,060 |
| 宮城 | 43,831 | 42,972 | 42,451 | 40,627 | 39,676 | 39,509 | 38,824 | 37,501 | 34,919 | 36,665 | 37,061 | 37,974 |
| 秋田 | 32,451 | 33,236 | 27,808 | 23,715 | 23,138 | 22,631 | 22,667 | 22,397 | 23,834 | 28,137 | 27,100 | 26,650 |
| 山形 | 26,886 | 27,238 | 24,844 | 22,581 | 22,007 | 22,180 | 21,837 | 21,118 | 20,490 | 22,503 | 22,157 | 22,937 |
| 福島 | 37,355 | 36,356 | 35,503 | 34,788 | 34,310 | 34,358 | 34,160 | 33,633 | 32,039 | 34,227 | 33,140 | 34,186 |
| 茨城 | 49,633 | 48,813 | 47,974 | 46,543 | 46,115 | 46,343 | 46,778 | 44,956 | 41,012 | 41,877 | 43,253 | 46,050 |
| 栃木 | 33,883 | 33,300 | 33,344 | 32,564 | 32,163 | 31,968 | 32,161 | 31,157 | 28,898 | 29,304 | 29,630 | 31,577 |
| 群馬 | 30,601 | 29,958 | 29,710 | 29,062 | 28,953 | 29,416 | 29,370 | 28,708 | 27,135 | 27,921 | 28,170 | 29,148 |
| 埼玉 | 97,598 | 95,372 | 94,590 | 93,662 | 93,421 | 92,565 | 92,929 | 90,065 | 83,443 | 84,954 | 86,136 | 88,963 |
| 千葉 | 84,570 | 82,990 | 82,240 | 82,206 | 81,474 | 81,046 | 81,478 | 79,281 | 73,282 | 74,890 | 76,414 | 78,595 |
| 東京 | 218,837 | 214,655 | 209,857 | 205,072 | 202,616 | 200,610 | 199,439 | 192,420 | 178,100 | 180,738 | 184,888 | 192,938 |
| 神奈川 | 133,458 | 130,083 | 129,047 | 128,161 | 127,317 | 125,626 | 126,710 | 121,895 | 112,285 | 115,303 | 117,410 | 120,878 |
| 新潟 | 52,060 | 49,582 | 46,507 | 43,950 | 43,450 | 43,014 | 43,137 | 42,463 | 42,358 | 48,197 | 48,150 | 49,423 |
| 富山 | 19,668 | 18,962 | 18,416 | 17,908 | 17,653 | 17,832 | 17,758 | 16,905 | 17,385 | 19,988 | 19,092 | 18,291 |
| 石川 | 23,942 | 23,134 | 22,401 | 21,783 | 21,328 | 21,643 | 22,101 | 20,407 | 19,638 | 22,849 | 22,660 | 22,913 |
| 福井 | 13,507 | 13,184 | 12,839 | 12,394 | 12,176 | 12,159 | 12,011 | 11,460 | 10,868 | 12,833 | 12,732 | 11,975 |
| 山梨 | 12,423 | 12,037 | 12,085 | 11,881 | 11,738 | 11,880 | 11,788 | 11,391 | 11,251 | 11,937 | 11,970 | 12,150 |
| 長野 | 35,172 | 32,423 | 31,270 | 30,289 | 29,962 | 30,045 | 29,625 | 29,806 | 31,322 | 32,012 | 29,882 | 31,007 |
| 岐阜 | 34,857 | 34,075 | 33,327 | 32,755 | 32,622 | 32,677 | 32,253 | 31,327 | 29,703 | 31,049 | 31,370 | 32,494 |
| 静岡 | 50,941 | 49,761 | 49,273 | 49,088 | 49,357 | 49,730 | 49,924 | 47,692 | 44,549 | 45,808 | 46,782 | 48,715 |
| 愛知 | 112,475 | 111,275 | 109,845 | 108,189 | 108,342 | 107,633 | 106,642 | 103,300 | 96,376 | 98,545 | 98,996 | 101,889 |
| 三重 | 26,514 | 26,160 | 26,203 | 26,184 | 25,716 | 25,397 | 25,279 | 23,916 | 22,378 | 23,191 | 23,871 | 25,422 |
| 滋賀 | 23,135 | 21,736 | 20,955 | 20,591 | 20,528 | 20,425 | 20,173 | 19,263 | 18,023 | 18,272 | 18,881 | 20,825 |
| 京都 | 50,942 | 49,922 | 48,698 | 47,477 | 47,166 | 47,115 | 47,395 | 45,593 | 42,230 | 43,528 | 44,308 | 47,520 |
| 大阪 | 201,941 | 196,290 | 193,191 | 190,781 | 188,995 | 187,546 | 187,239 | 180,368 | 166,701 | 169,174 | 174,094 | 183,522 |
| 兵庫 | 107,428 | 106,123 | 104,187 | 101,185 | 99,690 | 99,799 | 99,770 | 96,103 | 88,198 | 90,922 | 93,070 | 97,755 |
| 奈良 | 27,163 | 26,670 | 26,449 | 25,972 | 25,690 | 25,520 | 25,734 | 24,637 | 22,754 | 23,789 | 24,486 | 25,710 |
| 和歌山 | 16,645 | 16,234 | 16,210 | 16,281 | 16,023 | 16,051 | 16,258 | 15,574 | 14,321 | 14,903 | 15,483 | 16,348 |
| 鳥取 | 9,956 | 9,596 | 9,385 | 9,216 | 9,148 | 9,321 | 9,385 | 8,917 | 8,427 | 8,778 | 8,792 | 9,387 |
| 島根 | 13,494 | 13,100 | 12,785 | 12,364 | 12,515 | 12,118 | 11,933 | 11,527 | 10,781 | 11,492 | 11,727 | 11,862 |
| 岡山 | 40,077 | 39,261 | 38,332 | 38,016 | 37,829 | 37,978 | 37,797 | 36,451 | 33,921 | 34,896 | 35,962 | 37,417 |
| 広島 | 51,694 | 50,725 | 50,500 | 49,272 | 48,977 | 49,251 | 49,704 | 47,920 | 44,093 | 44,958 | 45,703 | 48,123 |
| 山口 | 29,754 | 28,680 | 28,149 | 28,050 | 27,963 | 27,994 | 27,961 | 26,991 | 24,971 | 26,312 | 26,649 | 27,552 |
| 徳島 | 15,419 | 15,392 | 15,101 | 14,807 | 14,353 | 14,293 | 14,121 | 13,467 | 12,541 | 13,066 | 13,236 | 13,649 |
| 香川 | 19,776 | 19,411 | 19,381 | 19,022 | 19,144 | 19,201 | 18,881 | 18,183 | 16,755 | 17,439 | 18,315 | 19,474 |
| 愛媛 | 25,600 | 25,067 | 25,140 | 25,037 | 24,925 | 24,996 | 24,700 | 23,503 | 21,590 | 22,503 | 22,990 | 23,832 |
| 高知 | 18,317 | 18,096 | 17,300 | 17,427 | 17,477 | 16,725 | 16,375 | 15,733 | 14,800 | 15,752 | 15,754 | 16,975 |
| 福岡 | 116,253 | 114,535 | 112,917 | 110,481 | 110,462 | 110,192 | 110,861 | 107,518 | 99,268 | 101,710 | 104,312 | 109,223 |
| 佐賀 | 19,208 | 18,840 | 18,847 | 18,554 | 18,212 | 18,211 | 18,061 | 17,397 | 15,923 | 16,549 | 17,051 | 17,844 |
| 長崎 | 30,235 | 29,948 | 29,622 | 29,121 | 28,802 | 29,474 | 29,344 | 28,221 | 26,364 | 27,995 | 28,201 | 29,360 |
| 熊本 | 36,865 | 36,622 | 36,416 | 35,894 | 35,197 | 34,934 | 34,864 | 33,201 | 30,788 | 31,972 | 32,558 | 33,997 |
| 大分 | 27,353 | 26,825 | 26,483 | 26,212 | 25,861 | 25,952 | 26,086 | 24,756 | 22,872 | 23,484 | 24,416 | 25,236 |
| 宮崎 | 24,671 | 25,147 | 25,122 | 24,932 | 24,821 | 24,668 | 24,331 | 23,030 | 21,084 | 21,737 | 21,988 | 23,247 |
| 鹿児島 | 36,759 | 37,231 | 36,949 | 35,564 | 34,828 | 34,687 | 33,426 | 31,664 | 28,503 | 29,051 | 29,924 | 31,597 |
| 沖縄 | 25,087 | 25,327 | 25,475 | 24,974 | 24,585 | 24,407 | 24,539 | 24,400 | 22,920 | 23,782 | 23,474 | 24,601 |

資料：「職業安定業務統計」

注：新規学卒者及びパートタイムを除く。

○ 月間有効求職者（つづき）

（人）

| 年度 月 | 2000年度 | | | | | | | | | | | |
|---------|-----------|-----------|-----------|-----------|-----------|-----------|-----------|-----------|-----------|-----------|-----------|-----------|
| | 4月 | 5月 | 6月 | 7月 | 8月 | 9月 | 10月 | 11月 | 12月 | 1月 | 2月 | 3月 |
| 合計 | 2,406,875 | 2,319,450 | 2,220,891 | 2,142,153 | 2,130,347 | 2,103,099 | 2,119,781 | 2,039,363 | 2,003,588 | 2,127,323 | 2,141,600 | 2,264,816 |
| 北海道 | 247,422 | 166,824 | 132,889 | 117,906 | 113,081 | 108,757 | 108,948 | 118,301 | 183,820 | 233,033 | 236,952 | 253,929 |
| 青森 | 45,220 | 45,693 | 40,305 | 36,002 | 36,046 | 34,387 | 33,693 | 34,106 | 51,299 | 58,474 | 41,090 | 40,697 |
| 岩手 | 32,414 | 32,460 | 30,555 | 28,336 | 27,691 | 27,022 | 27,816 | 26,064 | 25,935 | 28,358 | 29,238 | 30,944 |
| 宮城 | 41,360 | 41,677 | 41,434 | 39,731 | 39,626 | 39,119 | 39,973 | 38,231 | 35,699 | 36,944 | 37,547 | 39,541 |
| 秋田 | 32,053 | 33,010 | 28,009 | 24,424 | 23,938 | 23,731 | 24,014 | 23,912 | 25,660 | 28,909 | 26,960 | 27,412 |
| 山形 | 26,119 | 26,774 | 23,474 | 21,806 | 21,425 | 21,682 | 22,201 | 21,530 | 21,248 | 22,001 | 21,869 | 23,064 |
| 福島 | 36,579 | 36,210 | 34,905 | 33,976 | 33,520 | 32,965 | 33,252 | 31,550 | 30,437 | 32,566 | 32,311 | 34,104 |
| 茨城 | 48,627 | 48,387 | 47,189 | 46,065 | 45,584 | 44,478 | 44,815 | 42,696 | 38,785 | 39,753 | 40,705 | 43,787 |
| 栃木 | 33,324 | 33,044 | 31,965 | 31,106 | 30,842 | 30,620 | 31,083 | 29,907 | 28,206 | 29,229 | 29,239 | 31,354 |
| 群馬 | 30,208 | 29,878 | 28,909 | 28,119 | 27,995 | 27,840 | 28,059 | 27,046 | 25,900 | 27,073 | 27,136 | 28,515 |
| 埼玉 | 92,342 | 92,856 | 90,295 | 88,155 | 88,207 | 87,278 | 88,598 | 84,680 | 78,584 | 80,404 | 80,820 | 85,063 |
| 千葉 | 83,655 | 82,833 | 80,468 | 79,353 | 79,418 | 77,937 | 78,874 | 75,082 | 69,502 | 71,546 | 72,429 | 75,099 |
| 東京 | 200,125 | 198,488 | 192,820 | 187,942 | 187,603 | 185,547 | 187,422 | 178,596 | 165,040 | 167,554 | 171,116 | 181,379 |
| 神奈川 | 128,947 | 127,101 | 122,004 | 120,186 | 120,704 | 118,354 | 119,569 | 113,467 | 105,175 | 107,804 | 107,839 | 111,766 |
| 新潟 | 51,760 | 50,188 | 47,089 | 43,535 | 42,227 | 41,578 | 41,850 | 40,678 | 40,163 | 44,776 | 45,233 | 47,149 |
| 富山 | 18,821 | 18,507 | 17,827 | 17,223 | 17,294 | 17,331 | 16,994 | 16,128 | 16,264 | 18,795 | 18,603 | 18,354 |
| 石川 | 22,693 | 22,314 | 21,262 | 20,534 | 20,181 | 20,658 | 21,260 | 19,676 | 19,212 | 21,397 | 22,464 | 23,245 |
| 福井 | 12,558 | 12,589 | 12,343 | 11,729 | 11,594 | 11,648 | 11,871 | 11,322 | 10,934 | 12,750 | 12,958 | 12,744 |
| 山梨 | 12,315 | 12,116 | 11,770 | 11,364 | 11,372 | 11,314 | 11,471 | 10,990 | 10,718 | 11,188 | 11,304 | 11,957 |
| 長野 | 32,374 | 30,880 | 29,827 | 28,653 | 28,350 | 28,224 | 28,003 | 27,689 | 29,239 | 30,158 | 29,331 | 30,778 |
| 岐阜 | 34,080 | 34,155 | 33,166 | 32,189 | 32,505 | 32,252 | 32,584 | 31,214 | 29,416 | 30,698 | 31,188 | 33,273 |
| 静岡 | 50,536 | 50,658 | 49,254 | 48,324 | 48,782 | 48,257 | 48,067 | 45,587 | 41,996 | 43,234 | 43,747 | 45,631 |
| 愛知 | 109,034 | 108,989 | 105,886 | 103,531 | 103,375 | 101,983 | 103,127 | 99,016 | 92,761 | 95,413 | 96,156 | 101,264 |
| 三重 | 26,441 | 26,058 | 25,173 | 24,440 | 24,073 | 23,953 | 24,125 | 23,023 | 21,320 | 21,909 | 22,338 | 24,509 |
| 滋賀 | 21,308 | 21,050 | 20,306 | 20,102 | 19,998 | 19,837 | 19,846 | 18,839 | 17,533 | 18,019 | 19,022 | 21,081 |
| 京都 | 50,019 | 49,666 | 48,583 | 46,895 | 46,867 | 46,265 | 46,277 | 43,976 | 40,920 | 43,047 | 44,249 | 47,865 |
| 大阪 | 194,112 | 194,439 | 191,933 | 186,617 | 184,461 | 181,298 | 183,470 | 175,282 | 162,655 | 165,662 | 170,375 | 183,005 |
| 兵庫 | 104,824 | 105,764 | 104,074 | 100,170 | 99,564 | 99,046 | 99,523 | 94,799 | 87,057 | 90,321 | 92,950 | 98,966 |
| 奈良 | 27,424 | 27,078 | 26,747 | 26,066 | 26,029 | 25,817 | 26,066 | 24,956 | 23,402 | 24,659 | 25,501 | 26,716 |
| 和歌山 | 17,041 | 17,228 | 16,824 | 16,652 | 16,995 | 16,824 | 16,939 | 16,259 | 15,197 | 15,960 | 16,151 | 17,440 |
| 鳥取 | 9,770 | 9,773 | 9,647 | 9,248 | 9,420 | 9,512 | 9,657 | 9,078 | 8,507 | 9,051 | 9,355 | 10,125 |
| 島根 | 12,575 | 12,539 | 12,289 | 11,934 | 12,023 | 11,924 | 12,020 | 11,441 | 10,932 | 11,325 | 11,394 | 11,667 |
| 岡山 | 39,072 | 38,744 | 38,011 | 37,024 | 36,978 | 37,008 | 37,310 | 35,824 | 33,370 | 34,856 | 36,048 | 38,130 |
| 広島 | 51,243 | 50,630 | 49,741 | 48,831 | 48,677 | 48,397 | 48,385 | 45,728 | 42,570 | 44,383 | 45,478 | 48,055 |
| 山口 | 29,572 | 29,136 | 28,613 | 28,056 | 28,018 | 28,158 | 28,255 | 26,795 | 25,021 | 26,010 | 26,345 | 27,584 |
| 徳島 | 15,446 | 15,139 | 15,117 | 14,680 | 14,685 | 14,468 | 14,746 | 14,248 | 13,573 | 13,906 | 14,554 | 15,179 |
| 香川 | 20,786 | 20,513 | 19,878 | 19,288 | 19,581 | 19,841 | 19,848 | 18,719 | 17,340 | 17,978 | 18,158 | 19,118 |
| 愛媛 | 26,154 | 26,243 | 26,420 | 25,655 | 25,552 | 25,534 | 25,482 | 24,251 | 22,746 | 23,589 | 23,580 | 24,558 |
| 高知 | 18,596 | 18,755 | 18,493 | 18,742 | 18,980 | 18,149 | 17,752 | 16,815 | 15,800 | 16,131 | 16,288 | 17,561 |
| 福岡 | 117,670 | 117,105 | 114,166 | 110,260 | 110,111 | 109,119 | 110,121 | 105,313 | 97,288 | 100,155 | 102,898 | 109,992 |
| 佐賀 | 19,116 | 19,091 | 18,899 | 18,261 | 18,267 | 18,241 | 18,429 | 17,483 | 15,969 | 16,273 | 16,617 | 17,800 |
| 長崎 | 31,497 | 31,492 | 31,084 | 30,566 | 30,635 | 30,466 | 30,883 | 29,624 | 27,772 | 28,735 | 28,868 | 30,442 |
| 熊本 | 35,654 | 35,550 | 35,246 | 34,915 | 34,474 | 33,850 | 34,263 | 32,731 | 30,212 | 31,188 | 31,843 | 33,969 |
| 大分 | 27,040 | 27,017 | 26,439 | 25,834 | 25,681 | 25,481 | 25,455 | 24,145 | 22,649 | 23,579 | 24,174 | 25,664 |
| 宮崎 | 26,110 | 26,624 | 26,576 | 26,205 | 26,219 | 25,872 | 25,533 | 23,881 | 21,832 | 22,470 | 22,300 | 23,623 |
| 鹿児島 | 36,634 | 37,744 | 37,156 | 35,965 | 35,712 | 35,378 | 35,395 | 33,388 | 30,472 | 31,407 | 31,726 | 33,833 |
| 沖縄 | 26,205 | 26,441 | 25,831 | 25,558 | 25,987 | 25,699 | 26,457 | 25,297 | 23,458 | 24,653 | 25,153 | 26,885 |

資料：「職業安定業務統計」

注：新規学卒者及びパートタイムを除く。

○ 月間有効求職者（つづき）

（人）

| 年度 月 | 2001年度 | | | | | | | | | | | |
|---------|-----------|-----------|-----------|-----------|-----------|-----------|-----------|-----------|-----------|-----------|-----------|-----------|
| | 4月 | 5月 | 6月 | 7月 | 8月 | 9月 | 10月 | 11月 | 12月 | 1月 | 2月 | 3月 |
| 合計 | 2,440,525 | 2,377,260 | 2,262,172 | 2,220,717 | 2,206,661 | 2,192,432 | 2,295,825 | 2,248,869 | 2,219,826 | 2,379,876 | 2,383,670 | 2,467,957 |
| 北海道 | 246,569 | 169,529 | 131,238 | 120,001 | 115,405 | 110,700 | 113,534 | 122,560 | 179,119 | 232,756 | 236,519 | 251,356 |
| 青森 | 47,097 | 48,344 | 42,403 | 38,726 | 38,650 | 37,410 | 37,731 | 38,321 | 56,443 | 64,520 | 48,205 | 43,684 |
| 岩手 | 34,098 | 34,557 | 33,202 | 31,873 | 30,987 | 30,921 | 33,637 | 32,596 | 32,617 | 35,269 | 35,542 | 37,325 |
| 宮城 | 43,777 | 44,476 | 43,783 | 42,824 | 42,475 | 42,484 | 44,952 | 44,316 | 42,426 | 44,817 | 44,728 | 45,590 |
| 秋田 | 33,117 | 34,777 | 30,613 | 27,967 | 27,951 | 28,071 | 29,957 | 29,957 | 31,741 | 36,756 | 34,850 | 34,189 |
| 山形 | 27,439 | 29,348 | 27,522 | 26,009 | 25,961 | 26,211 | 27,459 | 27,218 | 27,254 | 29,597 | 29,469 | 30,600 |
| 福島 | 38,102 | 39,043 | 38,329 | 38,505 | 38,273 | 38,408 | 40,925 | 40,772 | 39,888 | 41,712 | 40,630 | 41,908 |
| 茨城 | 47,505 | 48,016 | 47,276 | 46,990 | 46,826 | 47,432 | 50,069 | 49,435 | 45,932 | 47,569 | 47,980 | 50,016 |
| 栃木 | 34,027 | 34,572 | 34,071 | 33,964 | 33,420 | 33,751 | 35,857 | 35,928 | 34,580 | 36,848 | 36,446 | 37,624 |
| 群馬 | 30,415 | 30,660 | 30,186 | 29,613 | 29,575 | 29,668 | 32,086 | 31,613 | 30,649 | 32,506 | 32,717 | 33,842 |
| 埼玉 | 91,657 | 92,396 | 89,577 | 88,784 | 89,072 | 88,197 | 93,603 | 91,212 | 86,212 | 89,660 | 89,839 | 94,265 |
| 千葉 | 81,058 | 80,894 | 77,452 | 76,818 | 77,668 | 77,130 | 82,058 | 80,481 | 75,768 | 78,686 | 78,515 | 81,170 |
| 東京 | 192,015 | 192,700 | 185,790 | 183,804 | 183,900 | 183,434 | 192,134 | 188,701 | 181,381 | 193,240 | 200,000 | 209,471 |
| 神奈川 | 121,211 | 120,401 | 114,881 | 114,630 | 114,582 | 115,230 | 122,701 | 119,821 | 112,784 | 116,881 | 116,010 | 118,852 |
| 新潟 | 51,406 | 51,199 | 48,198 | 46,089 | 45,322 | 44,454 | 46,721 | 45,767 | 46,918 | 52,127 | 51,835 | 52,422 |
| 富山 | 19,501 | 19,315 | 18,515 | 18,398 | 18,459 | 18,481 | 19,481 | 19,150 | 19,719 | 22,063 | 21,163 | 20,708 |
| 石川 | 24,018 | 23,746 | 22,957 | 22,827 | 22,347 | 22,295 | 23,486 | 22,029 | 21,644 | 24,614 | 25,278 | 25,831 |
| 福井 | 13,861 | 13,885 | 13,671 | 13,552 | 13,491 | 13,637 | 14,205 | 13,702 | 13,458 | 15,626 | 14,983 | 14,663 |
| 山梨 | 12,664 | 12,994 | 12,613 | 12,586 | 12,606 | 13,051 | 14,020 | 13,924 | 13,732 | 14,319 | 14,180 | 14,810 |
| 長野 | 33,867 | 32,897 | 31,741 | 31,635 | 31,249 | 31,440 | 33,342 | 34,109 | 35,152 | 38,613 | 36,916 | 37,981 |
| 岐阜 | 35,398 | 35,186 | 34,245 | 34,309 | 34,524 | 34,383 | 35,791 | 34,583 | 33,083 | 34,925 | 35,047 | 36,187 |
| 静岡 | 48,582 | 48,503 | 46,908 | 47,282 | 47,853 | 47,804 | 49,743 | 48,772 | 46,280 | 47,824 | 47,687 | 49,166 |
| 愛知 | 112,289 | 113,522 | 109,478 | 108,887 | 108,856 | 107,392 | 113,037 | 110,441 | 104,471 | 107,573 | 104,926 | 106,761 |
| 三重 | 26,238 | 26,321 | 25,681 | 25,584 | 25,373 | 25,604 | 26,913 | 26,702 | 25,037 | 25,948 | 25,997 | 27,666 |
| 滋賀 | 22,320 | 22,092 | 21,453 | 21,520 | 21,445 | 21,619 | 23,035 | 22,377 | 21,171 | 22,346 | 23,485 | 24,858 |
| 京都 | 51,083 | 51,047 | 49,407 | 48,593 | 48,354 | 47,935 | 50,098 | 48,460 | 45,113 | 47,098 | 47,462 | 50,201 |
| 大阪 | 197,291 | 198,470 | 194,493 | 191,586 | 189,299 | 186,842 | 195,587 | 190,629 | 177,418 | 182,014 | 187,605 | 198,294 |
| 兵庫 | 107,125 | 108,050 | 104,598 | 103,128 | 101,630 | 101,897 | 106,116 | 103,149 | 95,615 | 98,811 | 99,194 | 103,988 |
| 奈良 | 29,345 | 29,357 | 28,342 | 27,925 | 27,817 | 27,458 | 28,691 | 27,888 | 26,595 | 27,629 | 28,321 | 28,634 |
| 和歌山 | 18,849 | 18,988 | 18,606 | 18,221 | 17,869 | 17,883 | 18,499 | 17,753 | 16,236 | 17,206 | 17,170 | 17,564 |
| 鳥取 | 10,730 | 10,505 | 10,015 | 9,938 | 9,909 | 10,163 | 10,592 | 10,392 | 10,399 | 11,274 | 11,537 | 11,890 |
| 島根 | 12,696 | 12,684 | 12,262 | 12,173 | 12,359 | 12,210 | 12,749 | 12,566 | 11,989 | 12,620 | 12,686 | 13,026 |
| 岡山 | 41,474 | 41,309 | 40,212 | 39,732 | 39,641 | 39,989 | 41,999 | 40,341 | 37,846 | 39,393 | 39,602 | 40,718 |
| 広島 | 53,716 | 53,011 | 50,670 | 49,594 | 48,910 | 48,660 | 50,609 | 48,415 | 44,886 | 46,804 | 47,344 | 48,277 |
| 山口 | 30,639 | 30,174 | 29,004 | 28,691 | 28,367 | 28,382 | 29,878 | 28,774 | 26,461 | 27,843 | 28,290 | 28,553 |
| 徳島 | 17,469 | 17,331 | 16,843 | 16,366 | 15,801 | 15,616 | 16,379 | 15,677 | 14,641 | 15,420 | 15,054 | 15,053 |
| 香川 | 20,976 | 21,284 | 20,634 | 20,589 | 20,190 | 19,790 | 20,342 | 19,549 | 18,251 | 19,249 | 19,114 | 19,876 |
| 愛媛 | 27,279 | 27,695 | 26,739 | 26,136 | 26,130 | 25,815 | 26,790 | 25,378 | 23,592 | 24,228 | 23,966 | 24,278 |
| 高知 | 19,976 | 20,033 | 19,682 | 19,901 | 19,851 | 18,573 | 18,434 | 17,655 | 16,526 | 17,092 | 17,388 | 18,016 |
| 福岡 | 120,850 | 121,785 | 117,341 | 114,861 | 115,883 | 115,132 | 119,216 | 114,207 | 105,993 | 109,471 | 113,485 | 118,545 |
| 佐賀 | 19,410 | 19,570 | 19,076 | 18,883 | 18,539 | 18,425 | 19,160 | 18,734 | 17,512 | 17,916 | 18,261 | 19,190 |
| 長崎 | 33,157 | 33,530 | 32,713 | 32,020 | 31,621 | 31,616 | 32,734 | 30,897 | 30,073 | 31,643 | 31,888 | 33,158 |
| 熊本 | 37,428 | 37,834 | 37,186 | 37,406 | 37,400 | 37,256 | 38,773 | 37,360 | 35,534 | 36,211 | 38,470 | 39,891 |
| 大分 | 27,848 | 28,123 | 27,475 | 27,650 | 27,287 | 27,388 | 28,043 | 26,839 | 25,181 | 26,447 | 27,273 | 27,922 |
| 宮崎 | 26,674 | 26,984 | 26,476 | 26,523 | 26,498 | 26,235 | 27,031 | 24,973 | 22,965 | 23,777 | 24,306 | 24,915 |
| 鹿児島 | 39,128 | 40,760 | 39,809 | 39,327 | 38,888 | 38,840 | 39,542 | 37,393 | 34,200 | 35,101 | 36,510 | 38,330 |
| 沖縄 | 29,151 | 29,363 | 28,806 | 28,297 | 28,148 | 27,120 | 28,086 | 27,353 | 25,341 | 25,834 | 25,797 | 26,693 |

資料：「職業安定業務統計」

注：新規学卒者及びパートタイムを除く。

○ 月間有効求職者（つづき）

（人）

| 年度 月 | 2002年度 | | | | | | | | | | | |
|---------|-----------|-----------|-----------|-----------|-----------|-----------|-----------|-----------|-----------|-----------|-----------|-----------|
| | 4月 | 5月 | 6月 | 7月 | 8月 | 9月 | 10月 | 11月 | 12月 | 1月 | 2月 | 3月 |
| 合計 | 2,686,582 | 2,603,183 | 2,449,118 | 2,424,834 | 2,330,541 | 2,311,313 | 2,333,897 | 2,213,881 | 2,134,350 | 2,239,826 | 2,240,939 | 2,346,225 |
| 北海道 | 244,995 | 168,874 | 132,022 | 122,358 | 114,178 | 110,057 | 111,161 | 118,924 | 171,985 | 223,232 | 226,065 | 241,882 |
| 青森 | 49,603 | 48,598 | 41,533 | 40,457 | 39,554 | 37,347 | 35,760 | 35,115 | 47,782 | 58,854 | 43,676 | 40,191 |
| 岩手 | 40,514 | 40,104 | 37,624 | 35,849 | 33,359 | 32,180 | 31,976 | 28,861 | 27,910 | 29,917 | 31,118 | 32,494 |
| 宮城 | 51,417 | 52,378 | 50,797 | 49,687 | 47,064 | 46,566 | 47,376 | 44,195 | 40,926 | 42,294 | 43,630 | 45,494 |
| 秋田 | 39,286 | 38,649 | 34,044 | 31,220 | 29,055 | 28,386 | 28,269 | 27,461 | 28,430 | 30,206 | 29,608 | 29,660 |
| 山形 | 35,364 | 33,794 | 30,363 | 28,793 | 27,149 | 27,057 | 26,769 | 25,293 | 24,552 | 25,421 | 25,796 | 26,958 |
| 福島 | 46,207 | 45,944 | 43,513 | 42,990 | 40,337 | 40,115 | 39,845 | 37,511 | 35,638 | 36,759 | 35,930 | 38,770 |
| 茨城 | 54,968 | 56,200 | 54,645 | 56,342 | 54,289 | 53,514 | 54,201 | 51,080 | 47,071 | 47,743 | 48,278 | 50,831 |
| 栃木 | 40,514 | 40,403 | 38,876 | 38,639 | 37,002 | 36,654 | 36,894 | 35,999 | 33,952 | 34,353 | 33,529 | 34,827 |
| 群馬 | 37,126 | 36,797 | 35,228 | 35,277 | 33,870 | 33,666 | 34,881 | 33,297 | 31,256 | 31,653 | 31,072 | 31,848 |
| 埼玉 | 104,066 | 105,811 | 101,601 | 101,897 | 98,668 | 98,116 | 101,438 | 96,517 | 89,342 | 90,237 | 90,133 | 92,789 |
| 千葉 | 91,229 | 91,843 | 88,232 | 88,946 | 87,173 | 86,284 | 88,309 | 83,075 | 76,237 | 76,805 | 77,226 | 80,027 |
| 東京 | 225,086 | 226,881 | 217,109 | 217,400 | 211,568 | 211,734 | 218,483 | 211,872 | 197,766 | 201,416 | 202,475 | 212,627 |
| 神奈川 | 131,821 | 132,283 | 124,956 | 127,639 | 125,708 | 125,143 | 127,468 | 122,170 | 112,994 | 113,299 | 112,975 | 116,749 |
| 新潟 | 57,361 | 54,990 | 50,575 | 48,404 | 45,795 | 45,176 | 44,773 | 42,953 | 42,617 | 46,579 | 46,077 | 47,585 |
| 富山 | 21,795 | 21,234 | 19,822 | 19,634 | 18,789 | 18,464 | 18,315 | 17,145 | 16,894 | 18,891 | 18,453 | 18,607 |
| 石川 | 26,522 | 26,024 | 24,541 | 23,972 | 22,540 | 22,510 | 22,783 | 20,932 | 19,977 | 22,558 | 22,704 | 24,408 |
| 福井 | 16,506 | 16,494 | 15,597 | 15,290 | 14,715 | 14,724 | 14,925 | 14,133 | 13,232 | 14,588 | 14,506 | 14,785 |
| 山梨 | 15,827 | 15,528 | 14,723 | 14,465 | 13,897 | 13,943 | 14,166 | 13,267 | 12,497 | 12,684 | 12,932 | 13,336 |
| 長野 | 40,978 | 39,440 | 37,039 | 36,210 | 34,500 | 34,807 | 35,370 | 33,928 | 34,055 | 35,424 | 34,526 | 35,722 |
| 岐阜 | 38,987 | 38,376 | 36,252 | 36,037 | 34,794 | 34,321 | 34,390 | 31,980 | 30,178 | 30,946 | 31,267 | 32,600 |
| 静岡 | 53,998 | 53,815 | 51,209 | 51,238 | 49,861 | 49,659 | 49,436 | 46,457 | 42,691 | 43,766 | 43,943 | 46,192 |
| 愛知 | 118,740 | 120,061 | 115,331 | 115,539 | 111,876 | 111,649 | 112,622 | 104,742 | 96,903 | 97,967 | 97,581 | 100,669 |
| 三重 | 29,980 | 29,933 | 28,528 | 28,520 | 27,523 | 27,509 | 28,129 | 26,472 | 24,455 | 25,238 | 25,524 | 27,237 |
| 滋賀 | 26,832 | 25,858 | 24,271 | 24,046 | 23,131 | 23,183 | 23,436 | 21,798 | 20,370 | 20,879 | 21,753 | 23,766 |
| 京都 | 54,311 | 53,921 | 51,562 | 50,956 | 49,423 | 49,221 | 49,753 | 46,238 | 42,381 | 43,101 | 43,938 | 47,503 |
| 大阪 | 216,879 | 215,435 | 206,103 | 204,373 | 197,368 | 195,229 | 198,814 | 188,604 | 172,970 | 172,533 | 175,165 | 183,470 |
| 兵庫 | 115,811 | 116,018 | 111,759 | 110,595 | 105,766 | 106,166 | 106,305 | 98,315 | 90,654 | 92,216 | 93,537 | 98,568 |
| 奈良 | 31,915 | 31,708 | 30,452 | 30,271 | 29,195 | 28,933 | 29,027 | 27,070 | 24,900 | 25,259 | 25,398 | 26,829 |
| 和歌山 | 19,126 | 19,040 | 18,666 | 18,544 | 17,620 | 17,953 | 18,118 | 16,847 | 15,578 | 16,208 | 16,373 | 17,138 |
| 鳥取 | 12,717 | 12,530 | 12,030 | 12,052 | 11,348 | 11,326 | 11,277 | 10,522 | 9,871 | 9,990 | 9,915 | 10,257 |
| 島根 | 14,593 | 14,434 | 13,712 | 13,721 | 13,283 | 13,433 | 13,435 | 12,654 | 11,750 | 12,169 | 12,136 | 12,521 |
| 岡山 | 43,533 | 42,972 | 41,156 | 40,892 | 39,605 | 39,505 | 40,272 | 37,535 | 34,578 | 35,314 | 35,352 | 37,183 |
| 広島 | 52,644 | 52,760 | 50,686 | 50,281 | 48,279 | 47,970 | 48,462 | 45,435 | 41,843 | 42,769 | 43,595 | 46,296 |
| 山口 | 32,274 | 31,587 | 29,999 | 30,566 | 29,286 | 29,435 | 29,578 | 27,754 | 26,031 | 27,103 | 27,351 | 28,468 |
| 徳島 | 17,604 | 17,541 | 17,074 | 16,866 | 15,921 | 15,872 | 15,943 | 14,516 | 13,163 | 13,264 | 13,311 | 14,165 |
| 香川 | 22,155 | 21,863 | 20,821 | 20,828 | 20,127 | 20,336 | 20,468 | 18,777 | 17,191 | 17,442 | 17,941 | 19,098 |
| 愛媛 | 27,317 | 27,541 | 26,346 | 26,568 | 25,943 | 25,978 | 26,212 | 24,038 | 21,903 | 23,142 | 23,272 | 24,697 |
| 高知 | 20,971 | 20,936 | 20,036 | 20,636 | 19,739 | 19,029 | 18,562 | 17,239 | 15,766 | 16,511 | 16,591 | 17,793 |
| 福岡 | 131,718 | 131,551 | 126,694 | 125,506 | 121,307 | 120,697 | 120,743 | 112,205 | 101,897 | 103,041 | 104,851 | 110,956 |
| 佐賀 | 20,944 | 20,772 | 19,962 | 19,660 | 18,683 | 18,937 | 18,894 | 17,820 | 16,394 | 16,502 | 16,937 | 18,029 |
| 長崎 | 36,085 | 35,240 | 33,823 | 33,936 | 32,018 | 32,185 | 32,176 | 30,142 | 27,630 | 28,606 | 29,833 | 31,451 |
| 熊本 | 43,342 | 42,687 | 40,770 | 40,679 | 39,039 | 37,994 | 37,719 | 34,787 | 31,798 | 32,245 | 32,386 | 34,046 |
| 大分 | 31,172 | 30,766 | 29,011 | 28,697 | 27,069 | 27,031 | 26,842 | 24,735 | 22,601 | 23,473 | 24,137 | 25,669 |
| 宮崎 | 28,399 | 28,805 | 28,250 | 27,458 | 25,713 | 25,207 | 24,769 | 22,074 | 19,641 | 20,152 | 20,198 | 21,197 |
| 鹿児島 | 44,294 | 44,876 | 42,955 | 42,190 | 39,795 | 39,166 | 38,146 | 35,023 | 31,507 | 31,754 | 32,014 | 33,978 |
| 沖縄 | 29,056 | 29,888 | 28,820 | 28,710 | 27,619 | 26,946 | 27,207 | 26,374 | 24,593 | 25,323 | 25,931 | 26,859 |

資料：「職業安定業務統計」

注：新規学卒者及びパートタイムを除く。

○ 月間有効求職者（つづき）

（人）

| 年度 月 | 2003年度 | | | | | | | | | | | |
|---------|-----------|-----------|-----------|-----------|-----------|-----------|-----------|-----------|-----------|-----------|-----------|-----------|
| | 4月 | 5月 | 6月 | 7月 | 8月 | 9月 | 10月 | 11月 | 12月 | 1月 | 2月 | 3月 |
| 合計 | 2,515,466 | 2,426,081 | 2,327,557 | 2,272,638 | 2,152,963 | 2,144,785 | 2,134,056 | 1,979,952 | 1,911,778 | 2,004,484 | 2,015,960 | 2,159,822 |
| 北海道 | 236,735 | 164,901 | 133,398 | 121,557 | 112,062 | 108,533 | 108,972 | 113,481 | 165,122 | 209,334 | 210,804 | 233,301 |
| 青森 | 46,730 | 46,458 | 43,082 | 40,375 | 38,369 | 37,585 | 36,868 | 35,858 | 48,554 | 58,719 | 44,730 | 42,818 |
| 岩手 | 34,706 | 34,523 | 32,961 | 30,851 | 28,544 | 28,105 | 28,337 | 25,792 | 25,710 | 27,391 | 29,072 | 32,093 |
| 宮城 | 48,174 | 47,909 | 46,632 | 45,099 | 42,959 | 43,107 | 42,477 | 38,763 | 35,867 | 36,401 | 37,122 | 39,651 |
| 秋田 | 35,330 | 35,303 | 31,870 | 29,607 | 26,766 | 26,531 | 26,052 | 24,811 | 24,947 | 27,239 | 25,959 | 25,890 |
| 山形 | 29,916 | 29,396 | 27,422 | 26,059 | 24,281 | 24,551 | 24,218 | 22,650 | 21,301 | 21,783 | 21,813 | 23,408 |
| 福島 | 41,207 | 40,131 | 38,457 | 38,164 | 36,139 | 36,829 | 35,825 | 33,468 | 31,434 | 32,407 | 32,548 | 36,054 |
| 茨城 | 54,366 | 54,001 | 52,246 | 50,974 | 47,512 | 47,031 | 47,699 | 44,055 | 39,685 | 40,333 | 41,550 | 44,884 |
| 栃木 | 36,863 | 36,311 | 35,204 | 34,949 | 32,935 | 33,040 | 33,087 | 30,576 | 28,533 | 28,936 | 28,743 | 31,028 |
| 群馬 | 34,236 | 33,434 | 32,348 | 31,492 | 29,783 | 29,752 | 29,896 | 27,585 | 25,891 | 26,279 | 27,049 | 28,615 |
| 埼玉 | 99,624 | 98,885 | 96,139 | 94,903 | 90,348 | 89,728 | 90,512 | 83,976 | 77,735 | 78,589 | 78,291 | 82,491 |
| 千葉 | 86,667 | 85,683 | 83,382 | 82,700 | 78,279 | 77,667 | 77,938 | 72,053 | 66,452 | 66,910 | 67,691 | 71,441 |
| 東京 | 226,006 | 225,356 | 218,727 | 215,020 | 205,254 | 203,874 | 203,916 | 190,759 | 176,290 | 178,995 | 183,147 | 193,517 |
| 神奈川 | 124,220 | 121,875 | 118,099 | 116,546 | 112,697 | 112,495 | 112,877 | 103,403 | 94,957 | 95,413 | 97,190 | 102,314 |
| 新潟 | 51,061 | 48,761 | 46,622 | 44,542 | 42,025 | 41,926 | 40,925 | 38,343 | 38,063 | 41,476 | 40,562 | 42,632 |
| 富山 | 19,210 | 18,504 | 17,534 | 17,198 | 16,711 | 16,530 | 16,113 | 14,654 | 14,273 | 15,943 | 15,500 | 15,642 |
| 石川 | 24,397 | 23,872 | 22,984 | 22,241 | 21,075 | 21,240 | 21,139 | 18,961 | 17,941 | 19,428 | 19,479 | 20,922 |
| 福井 | 15,864 | 15,837 | 15,208 | 15,025 | 14,080 | 14,216 | 14,074 | 12,859 | 11,988 | 13,301 | 12,794 | 13,420 |
| 山梨 | 14,239 | 14,234 | 13,695 | 13,595 | 12,859 | 12,832 | 12,439 | 11,409 | 10,638 | 10,683 | 10,799 | 11,258 |
| 長野 | 38,927 | 37,870 | 36,758 | 36,018 | 34,166 | 33,549 | 32,788 | 30,785 | 30,951 | 30,656 | 30,103 | 31,636 |
| 岐阜 | 34,838 | 34,513 | 34,050 | 33,380 | 31,759 | 31,896 | 31,744 | 29,306 | 27,381 | 28,251 | 28,300 | 30,380 |
| 静岡 | 49,731 | 49,801 | 49,177 | 48,912 | 47,135 | 47,428 | 47,072 | 43,003 | 39,729 | 40,831 | 41,382 | 44,172 |
| 愛知 | 109,511 | 110,097 | 108,087 | 106,378 | 102,062 | 101,877 | 101,633 | 92,785 | 85,671 | 87,222 | 87,866 | 92,731 |
| 三重 | 29,036 | 28,483 | 28,098 | 27,661 | 26,101 | 25,993 | 25,466 | 23,023 | 21,083 | 21,311 | 21,766 | 23,779 |
| 滋賀 | 25,186 | 23,974 | 22,693 | 21,845 | 20,395 | 20,068 | 19,755 | 17,733 | 16,043 | 16,308 | 17,490 | 19,732 |
| 京都 | 50,448 | 49,421 | 48,028 | 47,091 | 44,869 | 44,491 | 44,459 | 40,621 | 37,536 | 38,891 | 39,634 | 43,220 |
| 大阪 | 195,736 | 194,683 | 188,582 | 184,617 | 175,325 | 174,734 | 174,219 | 160,933 | 147,892 | 148,976 | 150,659 | 161,033 |
| 兵庫 | 107,316 | 105,992 | 102,965 | 101,412 | 95,366 | 94,710 | 94,056 | 85,402 | 78,759 | 80,225 | 81,876 | 87,892 |
| 奈良 | 28,700 | 28,443 | 27,648 | 27,317 | 25,791 | 25,674 | 25,477 | 23,276 | 21,579 | 22,353 | 22,784 | 24,167 |
| 和歌山 | 18,520 | 18,690 | 18,298 | 17,918 | 16,821 | 17,002 | 17,064 | 15,854 | 14,653 | 15,139 | 15,213 | 16,066 |
| 鳥取 | 11,102 | 10,982 | 10,786 | 10,548 | 10,002 | 10,189 | 10,002 | 9,243 | 8,814 | 9,565 | 9,609 | 10,502 |
| 島根 | 13,729 | 13,688 | 13,371 | 13,043 | 12,527 | 12,392 | 12,181 | 11,319 | 10,631 | 11,074 | 11,209 | 12,180 |
| 岡山 | 39,912 | 39,699 | 38,186 | 37,850 | 35,853 | 36,236 | 36,357 | 33,394 | 30,991 | 31,298 | 31,622 | 33,608 |
| 広島 | 50,493 | 49,437 | 48,292 | 47,540 | 45,275 | 45,465 | 45,284 | 41,204 | 37,631 | 38,572 | 39,497 | 42,629 |
| 山口 | 30,558 | 30,124 | 28,987 | 28,821 | 27,471 | 27,651 | 27,107 | 24,989 | 22,781 | 23,243 | 23,683 | 25,619 |
| 徳島 | 16,481 | 16,799 | 16,244 | 16,221 | 15,131 | 15,282 | 15,194 | 13,531 | 12,380 | 12,854 | 12,970 | 14,087 |
| 香川 | 21,410 | 20,805 | 19,937 | 19,969 | 19,083 | 19,461 | 19,190 | 17,540 | 16,162 | 16,693 | 17,304 | 19,128 |
| 愛媛 | 27,158 | 27,354 | 26,949 | 26,627 | 25,139 | 25,566 | 25,543 | 23,293 | 21,567 | 22,006 | 22,420 | 24,322 |
| 高知 | 20,981 | 21,434 | 21,218 | 21,127 | 20,452 | 19,453 | 18,635 | 16,910 | 15,314 | 15,613 | 15,921 | 17,619 |
| 福岡 | 122,859 | 124,816 | 122,199 | 119,125 | 112,244 | 112,129 | 112,184 | 103,327 | 94,637 | 95,957 | 98,663 | 107,934 |
| 佐賀 | 19,674 | 19,469 | 18,991 | 18,632 | 17,933 | 18,539 | 18,367 | 17,378 | 16,105 | 16,211 | 16,819 | 18,263 |
| 長崎 | 34,548 | 33,416 | 32,788 | 32,210 | 30,797 | 31,315 | 31,124 | 28,906 | 26,899 | 27,715 | 28,434 | 31,317 |
| 熊本 | 37,385 | 37,825 | 37,944 | 37,801 | 36,282 | 35,888 | 35,423 | 31,935 | 29,417 | 29,556 | 29,819 | 32,156 |
| 大分 | 28,197 | 27,671 | 27,144 | 26,694 | 25,109 | 25,170 | 24,970 | 22,751 | 20,912 | 21,576 | 22,445 | 24,197 |
| 宮崎 | 24,731 | 24,964 | 24,677 | 24,821 | 22,966 | 23,148 | 22,575 | 20,151 | 18,363 | 18,997 | 19,033 | 20,707 |
| 鹿児島 | 39,197 | 40,449 | 39,857 | 39,129 | 36,446 | 36,195 | 35,296 | 32,327 | 28,857 | 29,144 | 29,302 | 31,498 |
| 沖縄 | 29,551 | 29,808 | 29,593 | 29,034 | 27,785 | 27,712 | 27,527 | 25,577 | 23,659 | 24,687 | 25,294 | 27,869 |

資料：「職業安定業務統計」

注：新規学卒者及びパートタイムを除く。

○ 月間有効求職者（つづき）

（人）

| 年度 月 | 2004年度 | | | | | | | | | | | |
|---------|-----------|-----------|-----------|-----------|-----------|-----------|-----------|-----------|-----------|-----------|-----------|-----------|
| | 4月 | 5月 | 6月 | 7月 | 8月 | 9月 | 10月 | 11月 | 12月 | 1月 | 2月 | 3月 |
| 合計 | 2,267,732 | 2,117,374 | 2,028,376 | 1,939,644 | 1,873,666 | 1,827,286 | 1,776,361 | 1,718,419 | 1,664,415 | 1,753,874 | 1,765,788 | 1,885,136 |
| 北海道 | 225,602 | 154,118 | 122,222 | 108,193 | 100,607 | 94,946 | 92,935 | 100,458 | 142,816 | 182,365 | 188,912 | 208,425 |
| 青森 | 45,637 | 43,902 | 39,140 | 35,571 | 33,615 | 32,209 | 30,585 | 30,778 | 43,569 | 49,464 | 38,113 | 35,823 |
| 岩手 | 33,508 | 31,672 | 29,955 | 27,930 | 26,306 | 25,611 | 25,861 | 24,681 | 23,606 | 25,445 | 26,776 | 29,544 |
| 宮城 | 42,564 | 41,495 | 40,793 | 39,329 | 38,556 | 38,299 | 37,678 | 36,862 | 34,472 | 35,396 | 35,571 | 37,991 |
| 秋田 | 29,247 | 28,195 | 25,232 | 22,610 | 21,118 | 20,477 | 20,016 | 20,084 | 21,323 | 24,371 | 22,243 | 22,869 |
| 山形 | 25,085 | 23,640 | 21,756 | 20,456 | 20,107 | 20,325 | 19,768 | 19,198 | 18,468 | 19,377 | 19,596 | 21,317 |
| 福島 | 38,257 | 35,834 | 33,815 | 31,948 | 30,401 | 29,628 | 28,486 | 28,039 | 26,829 | 27,545 | 27,435 | 30,073 |
| 茨城 | 46,980 | 43,592 | 40,823 | 38,191 | 36,555 | 35,558 | 34,661 | 32,719 | 29,702 | 29,987 | 30,891 | 33,218 |
| 栃木 | 32,198 | 30,045 | 28,631 | 26,940 | 25,635 | 24,966 | 24,142 | 22,758 | 21,362 | 21,919 | 22,055 | 23,945 |
| 群馬 | 30,095 | 28,242 | 26,938 | 25,747 | 25,264 | 25,053 | 24,045 | 23,712 | 22,181 | 22,213 | 22,276 | 23,453 |
| 埼玉 | 87,119 | 84,378 | 81,840 | 78,811 | 76,837 | 76,134 | 74,946 | 72,273 | 66,777 | 68,036 | 68,299 | 72,155 |
| 千葉 | 75,601 | 72,571 | 70,458 | 68,419 | 66,838 | 65,469 | 64,312 | 61,539 | 56,822 | 57,083 | 57,795 | 60,619 |
| 東京 | 198,100 | 188,805 | 190,312 | 185,745 | 182,773 | 180,894 | 179,774 | 175,359 | 164,907 | 174,161 | 179,549 | 191,195 |
| 神奈川 | 107,772 | 104,805 | 102,516 | 99,658 | 99,061 | 97,820 | 95,972 | 91,688 | 83,867 | 84,358 | 85,504 | 90,135 |
| 新潟 | 44,801 | 42,494 | 40,938 | 38,395 | 37,376 | 36,674 | 35,146 | 35,418 | 35,016 | 38,269 | 36,936 | 38,945 |
| 富山 | 16,048 | 15,315 | 14,892 | 14,533 | 14,314 | 14,337 | 14,111 | 13,630 | 13,540 | 15,184 | 14,958 | 14,697 |
| 石川 | 19,930 | 18,894 | 18,515 | 17,681 | 17,372 | 17,219 | 16,843 | 16,172 | 15,833 | 17,627 | 17,810 | 19,050 |
| 福井 | 14,250 | 13,636 | 12,803 | 11,792 | 11,249 | 11,073 | 10,533 | 9,887 | 9,354 | 10,389 | 10,166 | 10,303 |
| 山梨 | 12,001 | 11,154 | 10,656 | 9,977 | 9,726 | 9,714 | 9,426 | 9,129 | 9,024 | 9,293 | 9,210 | 9,669 |
| 長野 | 33,228 | 31,027 | 30,168 | 29,130 | 28,514 | 28,354 | 27,792 | 27,782 | 28,449 | 28,953 | 29,247 | 30,688 |
| 岐阜 | 31,822 | 29,903 | 28,900 | 27,769 | 26,812 | 26,190 | 25,378 | 24,263 | 22,395 | 22,891 | 22,800 | 24,139 |
| 静岡 | 46,094 | 44,453 | 43,394 | 42,118 | 41,597 | 41,298 | 39,988 | 38,536 | 35,864 | 37,185 | 37,487 | 40,142 |
| 愛知 | 98,852 | 96,323 | 92,268 | 86,433 | 82,127 | 78,642 | 75,063 | 71,033 | 63,976 | 63,751 | 63,895 | 66,617 |
| 三重 | 25,218 | 24,183 | 23,256 | 22,667 | 21,887 | 21,686 | 20,590 | 19,644 | 18,199 | 18,603 | 19,029 | 20,347 |
| 滋賀 | 20,774 | 19,580 | 18,662 | 18,106 | 17,721 | 17,521 | 17,039 | 16,374 | 15,242 | 15,914 | 16,734 | 18,562 |
| 京都 | 45,416 | 43,559 | 41,725 | 40,721 | 40,329 | 39,012 | 37,819 | 36,176 | 33,691 | 35,393 | 36,034 | 38,994 |
| 大阪 | 170,658 | 164,501 | 160,458 | 153,554 | 147,301 | 142,547 | 139,340 | 134,521 | 123,938 | 125,695 | 128,319 | 136,690 |
| 兵庫 | 93,254 | 90,160 | 87,756 | 84,337 | 81,309 | 80,612 | 76,838 | 72,659 | 67,133 | 68,413 | 69,112 | 74,236 |
| 奈良 | 25,830 | 25,098 | 23,879 | 22,912 | 21,871 | 20,895 | 20,095 | 19,087 | 17,208 | 17,546 | 17,626 | 18,860 |
| 和歌山 | 16,913 | 16,687 | 16,075 | 15,447 | 14,636 | 14,314 | 13,764 | 13,324 | 12,167 | 12,617 | 12,401 | 13,336 |
| 鳥取 | 10,963 | 10,343 | 9,979 | 9,617 | 9,314 | 9,247 | 9,184 | 8,849 | 8,333 | 8,881 | 8,992 | 9,947 |
| 島根 | 13,168 | 12,823 | 12,632 | 12,029 | 11,668 | 11,539 | 11,118 | 10,604 | 9,779 | 9,902 | 9,882 | 10,703 |
| 岡山 | 35,752 | 35,000 | 33,862 | 31,620 | 29,989 | 28,773 | 27,795 | 26,287 | 24,363 | 24,633 | 24,926 | 26,404 |
| 広島 | 45,033 | 43,587 | 42,869 | 41,845 | 40,730 | 39,997 | 38,970 | 37,643 | 35,101 | 36,382 | 36,424 | 39,255 |
| 山口 | 27,402 | 26,070 | 25,430 | 24,823 | 24,152 | 23,202 | 22,406 | 20,913 | 19,024 | 19,431 | 19,439 | 20,969 |
| 徳島 | 15,969 | 15,470 | 15,107 | 14,770 | 13,692 | 13,289 | 12,593 | 11,948 | 10,924 | 10,932 | 10,924 | 11,727 |
| 香川 | 20,482 | 19,610 | 18,927 | 18,575 | 18,084 | 17,753 | 17,479 | 16,567 | 15,160 | 15,710 | 15,910 | 16,975 |
| 愛媛 | 26,298 | 25,679 | 25,564 | 24,881 | 23,692 | 22,834 | 21,908 | 20,786 | 18,806 | 19,322 | 19,084 | 20,268 |
| 高知 | 20,357 | 19,996 | 19,928 | 19,572 | 18,901 | 17,594 | 16,312 | 15,501 | 14,304 | 14,524 | 14,618 | 15,611 |
| 福岡 | 117,494 | 114,046 | 111,636 | 106,851 | 102,186 | 96,854 | 92,306 | 86,954 | 80,154 | 81,074 | 83,015 | 88,605 |
| 佐賀 | 19,524 | 18,481 | 17,856 | 17,255 | 16,631 | 16,088 | 15,554 | 14,923 | 13,727 | 13,910 | 14,384 | 15,545 |
| 長崎 | 33,656 | 32,251 | 31,621 | 30,491 | 28,687 | 27,376 | 26,266 | 24,536 | 22,270 | 22,386 | 22,775 | 24,505 |
| 熊本 | 35,301 | 34,080 | 33,814 | 33,495 | 32,391 | 31,017 | 30,059 | 28,476 | 26,448 | 26,405 | 26,301 | 27,959 |
| 大分 | 26,520 | 25,315 | 24,901 | 24,125 | 23,320 | 22,819 | 22,058 | 20,825 | 18,905 | 19,537 | 19,748 | 21,576 |
| 宮崎 | 22,313 | 21,973 | 21,901 | 21,870 | 20,888 | 20,298 | 19,522 | 18,336 | 16,632 | 17,277 | 17,635 | 19,385 |
| 鹿児島 | 35,186 | 35,232 | 34,847 | 34,326 | 33,232 | 32,501 | 31,234 | 29,475 | 26,787 | 27,310 | 27,556 | 30,085 |
| 沖縄 | 29,460 | 29,157 | 28,726 | 28,379 | 28,295 | 28,628 | 28,651 | 28,013 | 25,968 | 26,815 | 27,396 | 29,580 |

資料：「職業安定業務統計」

注：新規学卒者及びパートタイムを除く。

○ 月間有効求職者（つづき）

（人）

| 年度 月 | 2005年度 | | | | | | | | | | | |
|---------|-----------|-----------|-----------|-----------|-----------|-----------|-----------|-----------|-----------|-----------|-----------|-----------|
| | 4月 | 5月 | 6月 | 7月 | 8月 | 9月 | 10月 | 11月 | 12月 | 1月 | 2月 | 3月 |
| 合計 | 1,975,483 | 1,903,675 | 1,847,730 | 1,768,447 | 1,745,630 | 1,719,494 | 1,709,942 | 1,646,036 | 1,566,882 | 1,643,756 | 1,673,360 | 1,795,535 |
| 北海道 | 201,318 | 136,121 | 109,972 | 98,025 | 93,555 | 88,949 | 89,307 | 98,482 | 138,647 | 174,325 | 179,384 | 197,476 |
| 青森 | 40,069 | 39,688 | 37,032 | 33,926 | 32,919 | 31,239 | 30,234 | 29,876 | 41,188 | 46,470 | 33,273 | 33,202 |
| 岩手 | 30,782 | 30,962 | 29,377 | 27,368 | 26,405 | 25,577 | 25,754 | 24,089 | 22,513 | 23,933 | 24,712 | 27,432 |
| 宮城 | 41,117 | 41,226 | 40,997 | 38,986 | 38,360 | 37,901 | 38,020 | 36,934 | 33,937 | 34,850 | 35,616 | 38,531 |
| 秋田 | 26,223 | 26,566 | 24,474 | 22,143 | 21,154 | 20,835 | 20,507 | 19,958 | 20,088 | 21,943 | 22,499 | 23,752 |
| 山形 | 23,367 | 23,064 | 21,438 | 19,768 | 19,345 | 19,392 | 19,148 | 18,227 | 16,940 | 17,582 | 18,329 | 20,028 |
| 福島 | 32,192 | 31,876 | 31,535 | 30,321 | 30,075 | 29,455 | 29,048 | 27,768 | 25,514 | 26,242 | 26,450 | 28,855 |
| 茨城 | 35,088 | 34,931 | 34,838 | 33,765 | 33,314 | 33,234 | 33,006 | 31,497 | 28,494 | 28,727 | 29,851 | 32,365 |
| 栃木 | 25,729 | 25,941 | 25,658 | 24,806 | 24,254 | 24,082 | 23,830 | 22,667 | 20,727 | 21,230 | 21,960 | 23,987 |
| 群馬 | 24,617 | 24,283 | 23,984 | 23,234 | 23,095 | 23,172 | 22,948 | 22,179 | 20,512 | 20,409 | 21,108 | 22,617 |
| 埼玉 | 78,119 | 77,624 | 77,377 | 74,324 | 74,128 | 74,155 | 74,444 | 71,567 | 64,686 | 64,162 | 61,948 | 64,691 |
| 千葉 | 64,370 | 64,560 | 63,708 | 61,953 | 61,637 | 60,928 | 61,112 | 59,009 | 53,826 | 53,880 | 55,263 | 58,207 |
| 東京 | 192,753 | 188,610 | 183,295 | 178,713 | 177,126 | 173,698 | 172,441 | 165,655 | 151,624 | 152,690 | 156,352 | 168,092 |
| 神奈川 | 94,610 | 93,839 | 93,018 | 90,553 | 90,488 | 90,058 | 90,006 | 85,850 | 78,812 | 79,542 | 81,496 | 86,176 |
| 新潟 | 41,352 | 39,959 | 38,298 | 35,798 | 35,176 | 34,704 | 34,041 | 33,036 | 31,606 | 34,429 | 35,446 | 37,044 |
| 富山 | 14,797 | 14,804 | 14,447 | 13,877 | 13,709 | 13,737 | 13,610 | 12,950 | 12,808 | 14,253 | 14,115 | 13,948 |
| 石川 | 18,844 | 18,869 | 18,363 | 17,645 | 17,595 | 17,704 | 17,312 | 16,137 | 15,087 | 17,204 | 17,009 | 18,759 |
| 福井 | 10,829 | 10,684 | 10,445 | 9,984 | 9,985 | 10,082 | 10,132 | 9,319 | 8,261 | 9,135 | 9,246 | 9,802 |
| 山梨 | 10,212 | 10,627 | 10,495 | 9,800 | 9,721 | 9,801 | 9,750 | 9,384 | 8,735 | 9,285 | 9,477 | 10,194 |
| 長野 | 32,496 | 32,086 | 31,494 | 30,256 | 29,360 | 28,723 | 28,666 | 27,317 | 26,727 | 26,599 | 27,008 | 28,405 |
| 岐阜 | 24,922 | 24,574 | 24,225 | 23,304 | 23,045 | 22,855 | 22,942 | 21,939 | 19,930 | 20,973 | 21,272 | 22,697 |
| 静岡 | 42,385 | 42,803 | 42,665 | 41,322 | 41,077 | 41,022 | 40,741 | 38,574 | 35,081 | 36,150 | 37,355 | 40,089 |
| 愛知 | 69,282 | 69,856 | 69,389 | 67,715 | 67,742 | 67,731 | 68,635 | 65,992 | 60,081 | 61,118 | 62,245 | 65,221 |
| 三重 | 21,083 | 20,747 | 20,524 | 19,741 | 19,351 | 19,241 | 19,451 | 18,338 | 16,611 | 17,304 | 18,288 | 19,856 |
| 滋賀 | 19,266 | 18,770 | 18,234 | 17,600 | 17,327 | 17,373 | 17,240 | 16,187 | 14,554 | 14,683 | 15,514 | 17,073 |
| 京都 | 40,575 | 40,372 | 40,061 | 38,293 | 38,271 | 37,965 | 38,051 | 36,312 | 33,057 | 34,272 | 35,729 | 38,625 |
| 大阪 | 144,958 | 144,572 | 142,792 | 136,429 | 133,709 | 131,916 | 132,065 | 127,314 | 114,936 | 115,484 | 118,583 | 127,042 |
| 兵庫 | 79,822 | 79,920 | 79,389 | 76,326 | 75,231 | 75,635 | 73,761 | 69,628 | 63,265 | 64,245 | 66,146 | 71,317 |
| 奈良 | 19,835 | 19,788 | 19,386 | 18,735 | 18,837 | 18,479 | 18,435 | 17,471 | 15,705 | 16,023 | 16,654 | 17,620 |
| 和歌山 | 14,125 | 14,383 | 14,409 | 13,801 | 13,751 | 13,490 | 13,291 | 12,634 | 11,413 | 11,817 | 11,997 | 12,965 |
| 鳥取 | 10,685 | 10,825 | 10,785 | 10,585 | 10,333 | 10,114 | 9,989 | 9,425 | 8,603 | 9,084 | 9,359 | 10,294 |
| 島根 | 11,685 | 11,814 | 11,588 | 11,314 | 11,276 | 11,071 | 10,920 | 10,438 | 9,606 | 9,961 | 10,115 | 10,921 |
| 岡山 | 27,927 | 27,854 | 27,650 | 26,469 | 26,241 | 25,908 | 25,435 | 24,155 | 22,089 | 23,281 | 24,089 | 25,791 |
| 広島 | 41,515 | 41,758 | 41,210 | 39,518 | 39,257 | 38,881 | 38,819 | 36,888 | 33,324 | 34,428 | 35,941 | 38,582 |
| 山口 | 21,711 | 21,289 | 20,946 | 20,254 | 20,227 | 19,781 | 19,623 | 18,528 | 16,719 | 17,357 | 18,338 | 20,037 |
| 徳島 | 13,384 | 13,209 | 12,758 | 12,240 | 11,994 | 11,804 | 11,907 | 11,435 | 10,305 | 10,462 | 10,790 | 11,572 |
| 香川 | 18,035 | 17,826 | 17,548 | 16,849 | 16,660 | 16,325 | 16,037 | 15,109 | 13,765 | 14,129 | 14,603 | 15,677 |
| 愛媛 | 22,205 | 22,373 | 22,457 | 21,510 | 21,109 | 20,667 | 20,747 | 19,704 | 17,776 | 18,647 | 19,079 | 20,058 |
| 高知 | 17,146 | 17,204 | 16,709 | 16,413 | 16,394 | 15,803 | 15,407 | 14,651 | 13,274 | 13,722 | 14,140 | 15,386 |
| 福岡 | 94,156 | 93,452 | 91,981 | 87,734 | 87,376 | 85,282 | 84,645 | 80,417 | 72,809 | 75,276 | 78,957 | 85,349 |
| 佐賀 | 16,511 | 16,220 | 16,213 | 15,446 | 15,468 | 15,379 | 15,264 | 14,533 | 13,063 | 13,718 | 15,046 | 16,377 |
| 長崎 | 26,475 | 26,688 | 26,692 | 25,815 | 25,635 | 25,052 | 24,970 | 23,601 | 21,399 | 21,905 | 22,577 | 24,094 |
| 熊本 | 30,204 | 30,510 | 30,570 | 29,861 | 29,131 | 28,110 | 27,069 | 25,428 | 23,224 | 23,756 | 24,286 | 26,179 |
| 大分 | 23,080 | 23,081 | 22,570 | 21,869 | 21,702 | 21,087 | 20,441 | 19,153 | 17,165 | 18,237 | 18,896 | 20,428 |
| 宮崎 | 20,981 | 21,598 | 21,756 | 21,218 | 21,057 | 20,209 | 19,878 | 18,679 | 16,599 | 17,247 | 17,563 | 18,847 |
| 鹿児島 | 33,528 | 34,234 | 33,750 | 32,387 | 32,113 | 31,181 | 30,542 | 28,316 | 25,187 | 26,576 | 27,710 | 30,420 |
| 沖縄 | 31,118 | 31,635 | 31,228 | 30,454 | 29,915 | 29,707 | 30,321 | 29,286 | 26,610 | 27,011 | 27,546 | 29,455 |

資料：「職業安定業務統計」

注：新規学卒者及びパートタイムを除く。

2) 都道府県別（月次）

○ 月間有効求人

(人)

| 年度 月 | 1997年度 | | | | | | | | | | | |
|---------|-----------|-----------|-----------|-----------|-----------|-----------|-----------|-----------|---------|---------|-----------|-----------|
| | 4月 | 5月 | 6月 | 7月 | 8月 | 9月 | 10月 | 11月 | 12月 | 1月 | 2月 | 3月 |
| 合計 | 1,267,679 | 1,128,676 | 1,072,894 | 1,069,445 | 1,080,029 | 1,135,890 | 1,137,295 | 1,055,214 | 976,010 | 983,094 | 1,036,931 | 1,139,553 |
| 北海道 | 194,611 | 100,138 | 60,652 | 46,454 | 44,530 | 44,043 | 42,031 | 37,655 | 34,224 | 37,516 | 72,378 | 172,906 |
| 青森 | 13,834 | 12,902 | 12,343 | 12,627 | 12,255 | 13,297 | 12,537 | 11,406 | 9,642 | 9,389 | 9,893 | 10,684 |
| 岩手 | 18,197 | 17,926 | 18,631 | 16,962 | 17,110 | 18,135 | 18,553 | 17,345 | 15,904 | 14,768 | 14,759 | 16,731 |
| 宮城 | 22,611 | 21,717 | 21,088 | 21,672 | 22,673 | 23,842 | 24,241 | 21,707 | 20,311 | 19,498 | 19,863 | 20,318 |
| 秋田 | 16,526 | 16,101 | 15,920 | 15,726 | 15,698 | 16,430 | 16,314 | 15,278 | 14,072 | 13,494 | 13,453 | 13,525 |
| 山形 | 18,312 | 18,134 | 17,907 | 17,955 | 18,383 | 19,288 | 19,356 | 18,339 | 17,390 | 16,629 | 16,397 | 16,347 |
| 福島 | 20,438 | 19,919 | 19,302 | 18,937 | 19,186 | 20,370 | 19,584 | 17,785 | 16,547 | 16,612 | 16,827 | 16,813 |
| 茨城 | 23,095 | 22,009 | 22,883 | 23,127 | 22,817 | 23,542 | 23,593 | 21,567 | 19,440 | 19,918 | 20,619 | 21,246 |
| 栃木 | 19,473 | 18,982 | 18,793 | 19,097 | 19,271 | 20,171 | 19,962 | 18,411 | 16,974 | 17,225 | 17,377 | 17,932 |
| 群馬 | 18,058 | 17,625 | 17,486 | 17,526 | 17,737 | 18,279 | 18,544 | 17,191 | 16,254 | 15,762 | 16,124 | 16,236 |
| 埼玉 | 37,503 | 36,750 | 35,156 | 35,593 | 36,676 | 38,456 | 38,377 | 35,320 | 32,999 | 32,975 | 33,900 | 34,217 |
| 千葉 | 31,856 | 30,696 | 30,251 | 30,066 | 30,392 | 31,631 | 31,504 | 29,611 | 27,684 | 28,684 | 29,361 | 29,123 |
| 東京 | 96,161 | 93,428 | 92,744 | 94,911 | 97,397 | 105,089 | 108,437 | 100,795 | 93,638 | 93,246 | 95,209 | 93,388 |
| 神奈川 | 45,446 | 44,535 | 44,708 | 45,875 | 47,214 | 50,064 | 50,813 | 47,714 | 43,260 | 43,747 | 45,681 | 44,270 |
| 新潟 | 42,140 | 39,710 | 37,988 | 37,613 | 37,759 | 38,492 | 38,771 | 36,272 | 33,174 | 30,893 | 31,823 | 33,923 |
| 富山 | 14,856 | 13,944 | 13,363 | 13,046 | 13,393 | 13,972 | 13,813 | 12,545 | 11,290 | 11,127 | 11,449 | 11,651 |
| 石川 | 14,973 | 13,425 | 13,331 | 13,905 | 14,165 | 14,118 | 13,937 | 12,871 | 11,941 | 12,672 | 14,974 | 14,461 |
| 福井 | 11,226 | 10,591 | 10,092 | 9,923 | 10,190 | 10,873 | 10,879 | 9,909 | 8,620 | 8,556 | 9,117 | 9,199 |
| 山梨 | 8,552 | 8,008 | 7,978 | 8,145 | 7,945 | 8,182 | 8,029 | 7,641 | 7,567 | 7,727 | 8,073 | 8,316 |
| 長野 | 32,407 | 29,427 | 29,232 | 29,844 | 30,641 | 33,663 | 33,549 | 31,582 | 29,778 | 26,750 | 31,552 | 29,629 |
| 岐阜 | 26,193 | 25,176 | 24,696 | 25,371 | 25,304 | 26,541 | 26,189 | 24,177 | 22,777 | 22,798 | 23,222 | 22,893 |
| 静岡 | 38,818 | 38,538 | 38,122 | 39,075 | 38,719 | 40,200 | 41,734 | 38,469 | 36,833 | 36,383 | 36,754 | 36,887 |
| 愛知 | 63,334 | 60,301 | 60,021 | 60,910 | 62,849 | 68,541 | 66,687 | 61,699 | 56,264 | 57,442 | 57,207 | 56,195 |
| 三重 | 14,909 | 14,134 | 14,142 | 14,638 | 14,723 | 15,268 | 15,317 | 14,195 | 12,694 | 12,719 | 12,704 | 12,812 |
| 滋賀 | 12,197 | 11,662 | 11,245 | 11,299 | 11,117 | 11,797 | 12,110 | 10,982 | 10,285 | 10,605 | 10,536 | 10,191 |
| 京都 | 20,039 | 19,127 | 17,929 | 17,962 | 18,025 | 19,317 | 19,614 | 19,645 | 17,465 | 17,864 | 18,057 | 18,373 |
| 大阪 | 69,872 | 64,823 | 62,550 | 65,320 | 65,838 | 70,590 | 71,694 | 65,862 | 60,672 | 63,539 | 64,118 | 63,755 |
| 兵庫 | 40,098 | 37,841 | 37,072 | 37,214 | 37,163 | 39,140 | 38,514 | 35,549 | 32,453 | 32,436 | 32,365 | 33,991 |
| 奈良 | 9,141 | 8,504 | 8,814 | 8,772 | 8,512 | 8,503 | 8,613 | 8,292 | 7,891 | 7,880 | 7,614 | 7,636 |
| 和歌山 | 9,067 | 8,583 | 8,215 | 8,245 | 8,242 | 8,762 | 8,537 | 7,902 | 7,212 | 7,750 | 7,550 | 7,641 |
| 鳥取 | 9,102 | 8,673 | 8,519 | 8,364 | 8,651 | 9,004 | 8,752 | 8,204 | 7,966 | 8,565 | 8,250 | 8,230 |
| 島根 | 11,368 | 11,255 | 10,906 | 10,856 | 10,907 | 11,262 | 11,334 | 10,667 | 10,351 | 10,463 | 10,987 | 10,388 |
| 岡山 | 29,527 | 28,072 | 27,923 | 28,073 | 27,999 | 28,906 | 28,425 | 26,748 | 25,010 | 25,174 | 25,248 | 24,793 |
| 広島 | 31,699 | 30,904 | 31,394 | 32,188 | 32,735 | 33,199 | 33,518 | 31,635 | 28,929 | 29,737 | 29,593 | 29,480 |
| 山口 | 19,634 | 19,035 | 18,470 | 18,415 | 18,857 | 20,015 | 19,743 | 18,626 | 17,688 | 18,229 | 18,209 | 18,383 |
| 徳島 | 7,307 | 7,049 | 6,528 | 6,503 | 6,620 | 6,879 | 7,140 | 6,803 | 6,451 | 6,363 | 6,391 | 6,530 |
| 香川 | 15,740 | 15,387 | 14,734 | 14,636 | 14,537 | 15,277 | 15,397 | 14,332 | 13,775 | 14,188 | 14,101 | 14,118 |
| 愛媛 | 14,956 | 15,236 | 15,592 | 15,879 | 15,910 | 16,715 | 16,646 | 15,790 | 14,654 | 15,076 | 15,203 | 14,971 |
| 高知 | 6,257 | 6,087 | 5,824 | 5,648 | 5,711 | 5,967 | 5,954 | 5,496 | 5,121 | 5,042 | 5,104 | 5,220 |
| 福岡 | 39,027 | 37,670 | 36,887 | 37,055 | 37,296 | 39,711 | 40,238 | 37,313 | 34,174 | 35,322 | 36,277 | 36,385 |
| 佐賀 | 8,863 | 8,328 | 7,949 | 7,596 | 7,680 | 7,896 | 8,044 | 7,514 | 7,155 | 7,114 | 6,806 | 6,705 |
| 長崎 | 12,520 | 11,570 | 11,413 | 11,401 | 11,391 | 11,997 | 11,843 | 10,540 | 9,711 | 10,080 | 10,216 | 11,242 |
| 熊本 | 13,557 | 12,886 | 12,731 | 13,140 | 13,847 | 14,518 | 14,294 | 13,432 | 12,344 | 12,661 | 12,369 | 12,396 |
| 大分 | 13,153 | 12,824 | 13,303 | 13,799 | 13,782 | 14,306 | 14,009 | 13,194 | 12,922 | 13,201 | 13,253 | 13,066 |
| 宮崎 | 11,031 | 10,132 | 10,039 | 10,185 | 10,627 | 11,040 | 11,426 | 10,056 | 9,006 | 9,651 | 9,910 | 9,734 |
| 鹿児島 | 15,351 | 14,694 | 14,068 | 13,736 | 13,738 | 14,479 | 14,632 | 13,316 | 12,109 | 12,300 | 12,616 | 12,689 |
| 沖縄 | 4,644 | 4,218 | 3,960 | 4,161 | 3,817 | 4,123 | 4,067 | 3,832 | 3,389 | 3,324 | 3,442 | 3,934 |

資料：「職業安定業務統計」

注：新規学卒者及びパートタイムを除く。

○ 月間有効求人（つづき）

（人）

| 年度 月 | 1998年度 | | | | | | | | | | | |
|---------|-----------|---------|---------|---------|---------|---------|---------|---------|---------|---------|---------|---------|
| | 4月 | 5月 | 6月 | 7月 | 8月 | 9月 | 10月 | 11月 | 12月 | 1月 | 2月 | 3月 |
| 合計 | 1,071,534 | 916,251 | 855,125 | 837,491 | 848,896 | 883,540 | 889,224 | 840,002 | 783,654 | 812,168 | 873,286 | 998,994 |
| 北海道 | 182,962 | 97,630 | 52,385 | 38,735 | 37,060 | 37,541 | 36,333 | 32,772 | 30,689 | 34,055 | 67,812 | 166,689 |
| 青森 | 10,082 | 9,061 | 8,764 | 8,964 | 9,473 | 10,585 | 10,977 | 9,877 | 8,321 | 8,023 | 8,668 | 10,548 |
| 岩手 | 14,843 | 13,098 | 13,052 | 11,944 | 11,834 | 12,260 | 12,907 | 11,742 | 10,545 | 10,355 | 10,991 | 12,889 |
| 宮城 | 18,959 | 17,467 | 17,051 | 17,050 | 16,849 | 18,035 | 18,366 | 17,662 | 15,814 | 16,154 | 16,629 | 18,023 |
| 秋田 | 12,872 | 12,206 | 12,010 | 11,347 | 11,213 | 11,649 | 11,688 | 10,873 | 10,237 | 9,997 | 10,289 | 11,062 |
| 山形 | 15,101 | 14,213 | 13,689 | 13,032 | 12,496 | 12,611 | 12,353 | 11,530 | 10,867 | 10,427 | 11,012 | 12,092 |
| 福島 | 15,838 | 14,223 | 13,296 | 13,469 | 13,662 | 14,469 | 14,149 | 13,436 | 12,649 | 12,581 | 13,073 | 13,707 |
| 茨城 | 20,638 | 19,119 | 18,975 | 18,744 | 18,420 | 19,285 | 19,399 | 18,564 | 17,175 | 17,770 | 18,241 | 19,155 |
| 栃木 | 16,545 | 15,076 | 14,544 | 14,262 | 14,805 | 15,651 | 15,426 | 14,637 | 13,874 | 14,229 | 14,651 | 15,549 |
| 群馬 | 14,537 | 12,995 | 13,044 | 13,055 | 12,697 | 13,301 | 14,171 | 13,757 | 12,932 | 12,480 | 13,281 | 13,226 |
| 埼玉 | 31,737 | 29,860 | 29,234 | 28,695 | 29,926 | 31,537 | 31,912 | 30,256 | 28,059 | 28,902 | 29,948 | 30,190 |
| 千葉 | 27,498 | 26,132 | 25,466 | 25,961 | 25,832 | 28,468 | 27,795 | 26,818 | 24,611 | 25,268 | 25,713 | 25,663 |
| 東京 | 85,035 | 79,983 | 80,098 | 82,252 | 82,957 | 86,055 | 89,640 | 87,111 | 82,178 | 84,647 | 87,268 | 90,744 |
| 神奈川 | 41,029 | 37,776 | 36,634 | 36,634 | 37,503 | 40,502 | 40,137 | 37,833 | 34,129 | 35,550 | 37,336 | 37,426 |
| 新潟 | 30,357 | 27,190 | 24,972 | 22,712 | 23,197 | 23,942 | 25,290 | 23,532 | 21,089 | 19,872 | 20,701 | 23,345 |
| 富山 | 10,977 | 10,041 | 9,428 | 9,063 | 9,437 | 9,892 | 10,048 | 9,196 | 8,729 | 8,342 | 8,857 | 9,786 |
| 石川 | 11,958 | 9,796 | 9,474 | 9,526 | 9,561 | 9,810 | 9,623 | 9,098 | 8,674 | 9,698 | 12,007 | 11,990 |
| 福井 | 8,483 | 7,929 | 7,564 | 8,003 | 7,969 | 8,411 | 8,451 | 7,771 | 7,754 | 8,058 | 8,626 | 9,060 |
| 山梨 | 7,402 | 6,949 | 6,826 | 6,669 | 6,649 | 6,679 | 6,652 | 6,319 | 5,896 | 6,126 | 6,545 | 6,683 |
| 長野 | 26,944 | 24,095 | 23,294 | 23,257 | 24,448 | 26,827 | 26,910 | 26,372 | 23,427 | 24,181 | 25,998 | 26,539 |
| 岐阜 | 21,212 | 19,523 | 18,480 | 18,267 | 18,841 | 20,671 | 21,029 | 20,200 | 19,122 | 20,016 | 20,284 | 20,447 |
| 静岡 | 34,382 | 31,660 | 31,801 | 31,731 | 32,755 | 33,481 | 32,692 | 30,577 | 28,696 | 29,438 | 30,398 | 30,305 |
| 愛知 | 50,097 | 45,501 | 46,545 | 47,722 | 49,347 | 49,313 | 50,058 | 45,538 | 43,477 | 44,828 | 46,250 | 45,358 |
| 三重 | 11,361 | 10,827 | 10,856 | 11,394 | 11,695 | 12,525 | 12,713 | 12,039 | 11,025 | 11,604 | 11,813 | 12,007 |
| 滋賀 | 8,817 | 7,925 | 7,944 | 7,768 | 7,649 | 8,047 | 7,970 | 7,662 | 6,853 | 7,267 | 7,830 | 8,220 |
| 京都 | 17,660 | 16,531 | 16,626 | 16,102 | 16,083 | 16,770 | 17,182 | 16,596 | 14,944 | 15,567 | 16,347 | 17,373 |
| 大阪 | 57,052 | 51,262 | 49,778 | 49,548 | 50,677 | 50,548 | 50,561 | 46,709 | 44,403 | 48,410 | 49,801 | 52,265 |
| 兵庫 | 31,388 | 28,316 | 27,804 | 27,598 | 29,499 | 28,863 | 29,874 | 28,326 | 26,021 | 27,173 | 27,151 | 28,103 |
| 奈良 | 7,070 | 6,573 | 6,467 | 6,345 | 6,462 | 6,704 | 6,587 | 6,392 | 5,882 | 6,208 | 6,501 | 6,381 |
| 和歌山 | 6,836 | 6,519 | 6,426 | 6,326 | 6,253 | 6,363 | 6,341 | 6,189 | 5,542 | 6,178 | 6,547 | 6,118 |
| 鳥取 | 7,482 | 7,177 | 7,057 | 7,051 | 7,038 | 7,406 | 7,549 | 7,089 | 6,771 | 6,660 | 6,988 | 7,539 |
| 島根 | 9,774 | 9,317 | 8,863 | 8,566 | 9,056 | 9,232 | 8,966 | 8,400 | 7,885 | 8,278 | 8,438 | 7,974 |
| 岡山 | 22,958 | 21,325 | 20,931 | 20,895 | 20,627 | 21,234 | 21,365 | 20,562 | 19,599 | 19,822 | 19,860 | 20,437 |
| 広島 | 27,112 | 24,410 | 23,589 | 22,929 | 23,145 | 24,086 | 23,910 | 22,052 | 21,301 | 22,870 | 22,972 | 23,678 |
| 山口 | 17,101 | 15,989 | 15,399 | 15,270 | 15,124 | 15,447 | 15,058 | 14,082 | 13,215 | 13,942 | 14,018 | 14,038 |
| 徳島 | 6,461 | 6,257 | 5,939 | 5,928 | 6,100 | 6,500 | 6,612 | 6,576 | 6,382 | 6,674 | 6,838 | 7,002 |
| 香川 | 13,265 | 11,906 | 11,440 | 11,300 | 11,376 | 12,022 | 11,941 | 11,007 | 10,495 | 11,039 | 11,164 | 11,015 |
| 愛媛 | 14,469 | 13,926 | 13,678 | 13,333 | 13,386 | 14,148 | 14,199 | 13,318 | 12,559 | 12,737 | 12,799 | 13,128 |
| 高知 | 4,833 | 4,556 | 4,361 | 4,584 | 4,684 | 4,864 | 4,879 | 4,906 | 4,807 | 5,080 | 5,371 | 5,611 |
| 福岡 | 33,902 | 32,287 | 31,899 | 31,195 | 31,770 | 33,256 | 33,939 | 32,143 | 30,601 | 32,081 | 32,812 | 33,368 |
| 佐賀 | 6,238 | 5,851 | 5,958 | 5,875 | 5,917 | 6,047 | 6,122 | 5,748 | 5,402 | 5,591 | 5,860 | 5,904 |
| 長崎 | 9,518 | 8,644 | 8,766 | 8,568 | 8,771 | 9,090 | 8,771 | 8,440 | 7,492 | 7,740 | 7,911 | 9,277 |
| 熊本 | 11,144 | 9,909 | 9,430 | 9,640 | 10,083 | 10,758 | 10,715 | 10,212 | 9,292 | 9,775 | 10,377 | 10,990 |
| 大分 | 13,103 | 12,740 | 12,877 | 12,644 | 12,573 | 13,118 | 12,568 | 12,099 | 11,525 | 11,959 | 11,811 | 11,857 |
| 宮崎 | 8,873 | 8,197 | 8,119 | 8,351 | 8,492 | 9,061 | 8,719 | 8,144 | 7,851 | 8,587 | 8,906 | 8,952 |
| 鹿児島 | 11,891 | 10,965 | 11,181 | 11,800 | 12,038 | 12,869 | 13,022 | 12,422 | 11,475 | 12,219 | 12,367 | 12,357 |
| 沖縄 | 3,738 | 3,319 | 3,111 | 3,387 | 3,467 | 3,607 | 3,655 | 3,418 | 3,388 | 3,710 | 4,226 | 4,924 |

資料：「職業安定業務統計」

注：新規学卒者及びパートタイムを除く。

○ 月間有効求人 (つづき)

(人)

| 年度 月 | 1999年度 | | | | | | | | | | | |
|---------|---------|---------|---------|---------|---------|---------|---------|---------|---------|---------|---------|-----------|
| | 4月 | 5月 | 6月 | 7月 | 8月 | 9月 | 10月 | 11月 | 12月 | 1月 | 2月 | 3月 |
| 合計 | 938,161 | 796,624 | 772,101 | 775,895 | 812,321 | 870,392 | 884,090 | 867,563 | 814,658 | 865,906 | 953,117 | 1,090,910 |
| 北海道 | 171,517 | 87,662 | 48,411 | 37,435 | 37,133 | 37,634 | 36,478 | 33,949 | 30,204 | 34,766 | 66,722 | 158,732 |
| 青森 | 10,181 | 9,451 | 9,578 | 9,957 | 10,547 | 12,134 | 12,162 | 11,705 | 10,173 | 10,244 | 10,585 | 12,340 |
| 岩手 | 11,729 | 10,667 | 11,621 | 10,971 | 11,973 | 12,807 | 12,825 | 12,491 | 11,165 | 11,602 | 12,521 | 15,247 |
| 宮城 | 15,909 | 14,719 | 14,838 | 15,691 | 16,705 | 18,474 | 18,989 | 18,093 | 16,846 | 17,735 | 19,310 | 19,355 |
| 秋田 | 10,530 | 9,784 | 10,040 | 9,901 | 10,390 | 11,442 | 11,187 | 10,817 | 9,830 | 10,086 | 10,458 | 11,288 |
| 山形 | 10,907 | 10,250 | 11,094 | 11,401 | 12,418 | 13,396 | 13,078 | 12,527 | 11,710 | 12,564 | 13,263 | 14,437 |
| 福島 | 13,148 | 12,542 | 12,355 | 12,602 | 13,703 | 14,865 | 15,030 | 14,891 | 13,882 | 14,824 | 15,428 | 16,387 |
| 茨城 | 17,260 | 16,286 | 16,174 | 16,702 | 17,419 | 18,357 | 17,999 | 18,042 | 16,987 | 17,731 | 19,142 | 19,897 |
| 栃木 | 14,622 | 12,987 | 13,186 | 13,523 | 14,043 | 15,427 | 15,315 | 15,561 | 14,582 | 15,632 | 16,212 | 17,650 |
| 群馬 | 11,972 | 11,365 | 12,132 | 12,922 | 13,694 | 15,257 | 14,925 | 14,792 | 13,843 | 15,368 | 16,601 | 17,371 |
| 埼玉 | 28,400 | 26,843 | 28,203 | 28,609 | 30,520 | 31,222 | 32,730 | 32,792 | 30,922 | 31,207 | 33,262 | 34,339 |
| 千葉 | 23,698 | 22,631 | 23,391 | 24,059 | 23,936 | 25,720 | 26,092 | 26,345 | 25,217 | 26,760 | 27,763 | 28,492 |
| 東京 | 83,748 | 76,911 | 78,135 | 81,866 | 83,504 | 88,368 | 91,729 | 91,610 | 88,489 | 91,515 | 97,250 | 102,684 |
| 神奈川 | 34,362 | 31,957 | 32,379 | 33,393 | 35,321 | 39,803 | 40,406 | 39,657 | 36,149 | 40,902 | 43,806 | 45,613 |
| 新潟 | 22,431 | 20,628 | 19,249 | 19,343 | 21,123 | 22,660 | 23,716 | 22,604 | 20,564 | 19,695 | 21,141 | 23,719 |
| 富山 | 8,853 | 8,122 | 8,486 | 8,354 | 8,992 | 9,895 | 10,099 | 9,505 | 8,894 | 9,342 | 10,099 | 11,311 |
| 石川 | 10,358 | 9,161 | 9,604 | 9,735 | 10,412 | 11,091 | 11,153 | 10,724 | 9,859 | 10,889 | 13,219 | 12,815 |
| 福井 | 8,522 | 8,071 | 8,295 | 8,277 | 8,775 | 8,993 | 9,054 | 8,824 | 8,275 | 9,026 | 9,670 | 10,439 |
| 山梨 | 6,146 | 5,980 | 6,028 | 5,861 | 6,093 | 6,541 | 6,645 | 6,420 | 6,155 | 6,476 | 7,297 | 7,636 |
| 長野 | 24,295 | 21,935 | 22,472 | 22,484 | 23,464 | 25,995 | 26,533 | 26,128 | 23,721 | 24,290 | 26,191 | 28,645 |
| 岐阜 | 19,609 | 17,414 | 17,281 | 17,298 | 18,259 | 19,325 | 19,761 | 19,504 | 19,136 | 19,393 | 20,066 | 21,646 |
| 静岡 | 28,286 | 26,774 | 27,426 | 27,865 | 29,262 | 31,230 | 32,079 | 30,936 | 29,801 | 31,322 | 32,818 | 33,431 |
| 愛知 | 40,773 | 37,047 | 38,945 | 40,814 | 43,083 | 46,029 | 47,203 | 46,607 | 43,754 | 46,124 | 49,868 | 51,526 |
| 三重 | 10,877 | 10,041 | 10,295 | 10,531 | 11,245 | 12,017 | 12,324 | 12,010 | 10,972 | 11,699 | 12,629 | 13,665 |
| 滋賀 | 7,379 | 5,992 | 6,328 | 6,691 | 6,831 | 7,496 | 7,732 | 7,822 | 7,744 | 7,982 | 9,296 | 9,856 |
| 京都 | 15,907 | 14,046 | 14,796 | 15,087 | 15,351 | 17,272 | 17,141 | 16,602 | 15,771 | 16,760 | 17,730 | 19,283 |
| 大阪 | 49,290 | 45,287 | 47,629 | 49,324 | 52,744 | 55,637 | 56,211 | 54,582 | 51,341 | 58,245 | 62,981 | 65,177 |
| 兵庫 | 24,794 | 23,291 | 24,419 | 25,311 | 26,052 | 28,552 | 29,634 | 29,679 | 28,122 | 28,793 | 30,811 | 32,368 |
| 奈良 | 5,988 | 5,786 | 5,864 | 5,761 | 6,210 | 6,517 | 6,491 | 6,459 | 6,239 | 6,610 | 6,988 | 7,408 |
| 和歌山 | 5,628 | 5,225 | 5,339 | 5,287 | 5,567 | 6,062 | 6,164 | 5,860 | 5,023 | 5,854 | 6,119 | 6,371 |
| 鳥取 | 6,967 | 6,319 | 6,441 | 6,412 | 6,904 | 7,123 | 7,135 | 7,304 | 6,887 | 7,192 | 7,284 | 7,942 |
| 島根 | 7,316 | 7,091 | 7,172 | 7,330 | 7,877 | 8,012 | 8,061 | 7,791 | 7,478 | 7,699 | 8,419 | 8,312 |
| 岡山 | 19,428 | 18,261 | 17,915 | 17,796 | 18,286 | 19,090 | 19,175 | 19,424 | 18,389 | 19,321 | 20,407 | 20,820 |
| 広島 | 22,049 | 20,390 | 20,454 | 19,848 | 20,697 | 22,386 | 22,843 | 22,364 | 21,903 | 23,195 | 24,872 | 25,168 |
| 山口 | 12,522 | 11,756 | 11,709 | 11,587 | 12,109 | 12,861 | 13,218 | 12,951 | 12,051 | 13,236 | 14,381 | 14,588 |
| 徳島 | 6,505 | 5,876 | 5,964 | 5,716 | 5,905 | 6,042 | 6,345 | 6,349 | 6,208 | 6,577 | 6,962 | 6,824 |
| 香川 | 10,148 | 9,631 | 9,824 | 9,486 | 9,905 | 10,548 | 10,714 | 10,463 | 9,809 | 10,347 | 10,774 | 11,109 |
| 愛媛 | 12,409 | 11,819 | 11,793 | 11,638 | 12,123 | 12,800 | 12,932 | 12,453 | 11,654 | 11,992 | 12,451 | 13,011 |
| 高知 | 5,182 | 4,861 | 4,827 | 4,970 | 5,160 | 5,724 | 5,767 | 5,761 | 5,558 | 5,887 | 6,123 | 6,655 |
| 福岡 | 30,677 | 28,585 | 28,071 | 28,923 | 31,171 | 32,918 | 33,137 | 32,245 | 30,785 | 33,917 | 35,339 | 36,710 |
| 佐賀 | 5,501 | 5,046 | 5,120 | 5,039 | 5,628 | 5,982 | 6,132 | 6,039 | 5,757 | 6,137 | 6,355 | 6,543 |
| 長崎 | 7,607 | 7,153 | 7,053 | 7,202 | 7,798 | 8,571 | 8,508 | 8,401 | 7,603 | 8,154 | 8,816 | 9,800 |
| 熊本 | 10,039 | 9,108 | 9,079 | 9,260 | 9,356 | 10,316 | 10,668 | 10,654 | 10,228 | 10,840 | 11,928 | 12,579 |
| 大分 | 10,944 | 10,207 | 10,574 | 10,612 | 10,611 | 11,303 | 11,360 | 11,137 | 10,267 | 11,107 | 11,903 | 12,281 |
| 宮崎 | 7,706 | 7,030 | 7,347 | 7,592 | 8,069 | 8,939 | 9,167 | 8,776 | 8,118 | 8,771 | 8,924 | 9,566 |
| 鹿児島 | 11,615 | 10,562 | 10,618 | 11,312 | 11,660 | 12,900 | 13,246 | 12,926 | 12,024 | 12,917 | 13,502 | 14,005 |
| 沖縄 | 4,427 | 4,074 | 4,147 | 4,117 | 4,293 | 4,659 | 4,797 | 4,987 | 4,569 | 5,181 | 5,431 | 5,869 |

資料：「職業安定業務統計」

注：新規学卒者及びパートタイムを除く。

○ 月間有効求人（つづき）

（人）

| 年度 月 | 2000年度 | | | | | | | | | | | |
|---------|-----------|---------|---------|---------|-----------|-----------|-----------|-----------|-----------|-----------|-----------|-----------|
| | 4月 | 5月 | 6月 | 7月 | 8月 | 9月 | 10月 | 11月 | 12月 | 1月 | 2月 | 3月 |
| 合計 | 1,051,122 | 943,394 | 938,243 | 950,213 | 1,021,887 | 1,084,986 | 1,123,093 | 1,091,318 | 1,033,351 | 1,065,236 | 1,127,500 | 1,233,761 |
| 北海道 | 161,293 | 80,580 | 51,687 | 43,839 | 44,365 | 44,814 | 44,312 | 40,536 | 37,447 | 41,684 | 70,332 | 159,057 |
| 青森 | 12,061 | 11,627 | 11,474 | 11,985 | 13,350 | 14,384 | 14,421 | 12,694 | 11,159 | 11,327 | 11,311 | 12,714 |
| 岩手 | 13,661 | 13,456 | 14,347 | 13,453 | 15,225 | 15,327 | 16,048 | 14,839 | 13,474 | 13,160 | 12,888 | 13,870 |
| 宮城 | 18,628 | 18,523 | 19,346 | 19,433 | 20,741 | 23,260 | 24,280 | 23,129 | 21,364 | 20,814 | 21,948 | 22,251 |
| 秋田 | 11,375 | 11,425 | 12,074 | 11,602 | 12,393 | 13,387 | 13,339 | 12,283 | 11,221 | 11,117 | 11,418 | 11,611 |
| 山形 | 13,769 | 13,411 | 13,794 | 14,234 | 15,558 | 16,189 | 16,001 | 15,466 | 14,257 | 13,800 | 13,898 | 14,361 |
| 福島 | 16,131 | 16,040 | 15,983 | 16,574 | 17,772 | 19,187 | 19,346 | 19,217 | 17,603 | 18,124 | 17,917 | 18,468 |
| 茨城 | 19,197 | 18,963 | 19,058 | 19,422 | 21,106 | 22,723 | 23,968 | 23,141 | 21,638 | 22,161 | 22,913 | 22,614 |
| 栃木 | 16,393 | 15,864 | 16,498 | 16,977 | 18,366 | 19,235 | 19,773 | 20,298 | 19,253 | 19,754 | 20,146 | 20,151 |
| 群馬 | 16,173 | 15,534 | 16,561 | 16,509 | 17,849 | 19,533 | 20,716 | 20,082 | 18,900 | 19,125 | 19,032 | 19,081 |
| 埼玉 | 33,444 | 32,559 | 33,636 | 34,877 | 38,834 | 41,552 | 43,705 | 43,199 | 41,845 | 41,580 | 42,986 | 43,143 |
| 千葉 | 27,996 | 27,647 | 27,760 | 28,905 | 30,484 | 32,606 | 34,143 | 33,420 | 32,573 | 33,569 | 34,846 | 34,815 |
| 東京 | 99,140 | 97,224 | 102,064 | 106,844 | 114,862 | 125,193 | 132,982 | 130,456 | 121,462 | 125,180 | 129,472 | 130,939 |
| 神奈川 | 42,614 | 40,534 | 44,695 | 46,609 | 48,739 | 52,222 | 55,377 | 54,294 | 51,612 | 54,346 | 58,215 | 58,631 |
| 新潟 | 23,445 | 22,915 | 22,589 | 22,872 | 24,345 | 26,339 | 27,470 | 26,175 | 24,603 | 22,976 | 24,233 | 26,904 |
| 富山 | 10,726 | 10,516 | 10,592 | 10,715 | 11,487 | 12,084 | 12,569 | 11,753 | 11,022 | 10,731 | 11,689 | 12,096 |
| 石川 | 11,860 | 10,913 | 10,930 | 11,487 | 12,603 | 13,373 | 13,130 | 12,341 | 11,615 | 11,904 | 14,390 | 15,047 |
| 福井 | 9,959 | 9,528 | 9,618 | 9,257 | 9,865 | 10,433 | 10,575 | 9,733 | 9,326 | 9,269 | 9,346 | 9,630 |
| 山梨 | 7,252 | 7,113 | 7,349 | 7,541 | 7,934 | 8,133 | 8,366 | 8,130 | 7,823 | 7,824 | 8,062 | 7,972 |
| 長野 | 27,221 | 24,983 | 25,980 | 26,721 | 28,369 | 30,764 | 31,590 | 31,660 | 29,470 | 30,174 | 31,211 | 31,337 |
| 岐阜 | 20,000 | 19,751 | 19,755 | 20,224 | 21,557 | 22,986 | 23,708 | 22,906 | 21,885 | 22,564 | 23,418 | 24,192 |
| 静岡 | 32,588 | 32,210 | 33,843 | 35,098 | 37,455 | 39,748 | 40,990 | 40,006 | 39,364 | 40,925 | 41,418 | 42,013 |
| 愛知 | 49,971 | 49,386 | 52,473 | 53,796 | 60,528 | 61,595 | 65,353 | 64,037 | 62,186 | 65,617 | 66,917 | 65,574 |
| 三重 | 12,893 | 12,323 | 12,383 | 12,704 | 14,344 | 15,279 | 15,761 | 15,882 | 14,579 | 15,126 | 15,498 | 16,071 |
| 滋賀 | 8,787 | 8,457 | 8,867 | 9,501 | 10,940 | 11,937 | 12,476 | 11,850 | 11,292 | 11,077 | 11,971 | 12,221 |
| 京都 | 17,889 | 16,811 | 17,678 | 18,327 | 20,122 | 21,211 | 21,576 | 21,105 | 19,875 | 20,603 | 21,213 | 21,166 |
| 大阪 | 61,985 | 59,255 | 59,871 | 61,592 | 67,296 | 70,123 | 73,641 | 71,228 | 66,833 | 69,911 | 72,842 | 75,370 |
| 兵庫 | 29,767 | 28,967 | 29,810 | 30,480 | 32,754 | 35,930 | 37,012 | 35,283 | 34,190 | 35,238 | 36,738 | 37,214 |
| 奈良 | 7,297 | 6,832 | 6,669 | 6,513 | 6,917 | 7,515 | 7,573 | 7,484 | 7,056 | 7,333 | 7,599 | 7,734 |
| 和歌山 | 5,868 | 5,588 | 5,434 | 5,435 | 5,672 | 5,923 | 6,097 | 6,005 | 5,612 | 5,827 | 6,112 | 6,380 |
| 鳥取 | 7,451 | 7,272 | 7,277 | 7,111 | 7,666 | 7,697 | 7,642 | 7,656 | 7,250 | 7,206 | 7,466 | 7,801 |
| 島根 | 7,928 | 7,907 | 7,614 | 7,621 | 8,366 | 8,580 | 8,359 | 7,978 | 7,775 | 8,027 | 8,603 | 8,169 |
| 岡山 | 20,547 | 19,866 | 19,955 | 19,821 | 20,752 | 21,901 | 21,921 | 21,287 | 21,144 | 22,070 | 22,454 | 22,259 |
| 広島 | 23,764 | 23,121 | 23,909 | 24,048 | 26,096 | 27,920 | 28,320 | 27,957 | 26,602 | 28,233 | 28,763 | 29,310 |
| 山口 | 13,838 | 13,150 | 13,081 | 12,940 | 13,601 | 14,557 | 14,359 | 14,270 | 14,011 | 14,496 | 15,102 | 15,297 |
| 徳島 | 6,515 | 6,359 | 6,184 | 6,162 | 6,274 | 6,530 | 6,507 | 6,280 | 6,093 | 6,624 | 6,917 | 6,974 |
| 香川 | 10,771 | 10,845 | 10,738 | 10,941 | 11,196 | 12,061 | 12,331 | 12,426 | 11,965 | 12,282 | 12,344 | 12,582 |
| 愛媛 | 12,861 | 12,696 | 12,637 | 12,576 | 13,157 | 13,496 | 13,369 | 12,637 | 12,111 | 13,043 | 13,148 | 13,392 |
| 高知 | 6,592 | 6,216 | 6,248 | 6,170 | 6,405 | 6,558 | 6,923 | 6,877 | 6,738 | 7,017 | 7,189 | 6,655 |
| 福岡 | 34,706 | 33,896 | 33,878 | 34,446 | 37,595 | 39,914 | 41,202 | 40,913 | 39,192 | 40,712 | 41,422 | 42,715 |
| 佐賀 | 6,154 | 5,636 | 5,429 | 5,572 | 5,982 | 6,330 | 6,674 | 6,538 | 6,060 | 6,292 | 6,498 | 6,986 |
| 長崎 | 8,617 | 8,055 | 8,527 | 8,697 | 9,303 | 9,776 | 9,925 | 9,667 | 8,704 | 9,083 | 9,904 | 10,706 |
| 熊本 | 12,196 | 11,379 | 12,223 | 11,983 | 12,769 | 13,585 | 14,378 | 14,080 | 13,265 | 13,626 | 14,319 | 14,048 |
| 大分 | 11,627 | 11,433 | 11,558 | 11,814 | 12,107 | 12,565 | 13,011 | 12,752 | 12,394 | 12,962 | 12,908 | 13,225 |
| 宮崎 | 8,833 | 8,335 | 8,324 | 8,324 | 8,923 | 9,293 | 9,653 | 9,934 | 9,405 | 9,940 | 9,454 | 9,790 |
| 鹿児島 | 13,302 | 12,719 | 12,491 | 13,203 | 14,418 | 15,244 | 15,798 | 15,388 | 14,711 | 15,295 | 15,382 | 14,864 |
| 沖縄 | 6,037 | 5,574 | 5,352 | 5,258 | 5,445 | 5,994 | 6,423 | 6,046 | 5,392 | 5,488 | 5,648 | 6,361 |

資料：「職業安定業務統計」

注：新規学卒者及びパートタイムを除く。

○ 月間有効求人（つづき）

（人）

| 年度 月 | 2001年度 | | | | | | | | | | | |
|---------|-----------|-----------|---------|---------|---------|-----------|-----------|---------|---------|---------|---------|-----------|
| | 4月 | 5月 | 6月 | 7月 | 8月 | 9月 | 10月 | 11月 | 12月 | 1月 | 2月 | 3月 |
| 合計 | 1,175,525 | 1,042,207 | 976,753 | 973,312 | 995,253 | 1,021,655 | 1,031,748 | 970,209 | 876,309 | 914,968 | 969,762 | 1,079,409 |
| 北海道 | 164,437 | 83,557 | 52,357 | 44,337 | 43,490 | 43,584 | 41,953 | 38,339 | 33,422 | 38,634 | 65,676 | 152,082 |
| 青森 | 12,052 | 11,091 | 10,399 | 9,943 | 10,505 | 11,081 | 11,147 | 9,870 | 8,365 | 8,147 | 8,621 | 9,503 |
| 岩手 | 12,961 | 11,854 | 11,567 | 10,388 | 10,876 | 11,175 | 11,968 | 11,070 | 9,568 | 9,526 | 10,023 | 11,728 |
| 宮城 | 21,083 | 19,637 | 18,259 | 18,544 | 18,957 | 19,256 | 20,104 | 19,048 | 17,189 | 18,696 | 19,982 | 21,067 |
| 秋田 | 11,107 | 10,139 | 10,094 | 9,891 | 9,967 | 10,275 | 10,484 | 9,618 | 8,466 | 8,427 | 8,705 | 9,538 |
| 山形 | 13,083 | 12,257 | 11,717 | 11,925 | 11,774 | 11,634 | 11,522 | 10,555 | 9,281 | 9,250 | 10,039 | 10,382 |
| 福島 | 16,708 | 16,502 | 15,046 | 15,024 | 14,598 | 14,638 | 14,718 | 14,289 | 12,492 | 12,484 | 12,694 | 13,313 |
| 茨城 | 21,418 | 20,729 | 19,952 | 20,533 | 20,268 | 20,503 | 20,722 | 19,241 | 17,558 | 18,382 | 18,470 | 18,239 |
| 栃木 | 18,382 | 17,332 | 16,426 | 17,073 | 17,375 | 17,614 | 17,600 | 16,467 | 14,693 | 15,952 | 16,300 | 16,421 |
| 群馬 | 17,795 | 17,568 | 17,743 | 17,888 | 18,386 | 18,416 | 18,024 | 16,925 | 15,694 | 16,593 | 16,675 | 16,563 |
| 埼玉 | 40,997 | 39,422 | 38,335 | 38,438 | 40,023 | 41,323 | 40,669 | 37,639 | 33,110 | 33,221 | 34,078 | 34,136 |
| 千葉 | 38,056 | 34,222 | 32,280 | 32,189 | 33,315 | 33,422 | 34,614 | 33,260 | 30,388 | 31,336 | 31,245 | 31,202 |
| 東京 | 121,486 | 117,315 | 115,645 | 117,919 | 122,442 | 129,628 | 132,844 | 127,747 | 116,758 | 121,133 | 124,758 | 126,949 |
| 神奈川 | 55,903 | 52,480 | 50,575 | 50,412 | 52,742 | 53,276 | 53,812 | 50,668 | 46,778 | 49,454 | 50,762 | 51,772 |
| 新潟 | 24,760 | 23,416 | 22,253 | 22,354 | 22,967 | 23,204 | 24,214 | 21,825 | 19,426 | 18,277 | 19,793 | 21,808 |
| 富山 | 11,046 | 10,331 | 9,760 | 9,339 | 9,520 | 9,596 | 9,821 | 8,889 | 8,185 | 8,047 | 8,323 | 8,824 |
| 石川 | 13,039 | 11,797 | 11,856 | 11,734 | 11,855 | 12,069 | 12,033 | 11,798 | 10,489 | 11,126 | 13,013 | 13,695 |
| 福井 | 8,967 | 8,524 | 8,185 | 8,060 | 8,323 | 8,246 | 8,208 | 7,753 | 7,059 | 7,518 | 7,487 | 8,401 |
| 山梨 | 7,542 | 7,398 | 7,294 | 7,285 | 7,290 | 7,230 | 7,319 | 7,172 | 7,013 | 7,360 | 7,545 | 7,627 |
| 長野 | 29,185 | 26,121 | 24,662 | 24,038 | 23,815 | 24,609 | 23,987 | 22,725 | 20,211 | 20,171 | 21,065 | 21,676 |
| 岐阜 | 23,070 | 21,628 | 20,823 | 20,827 | 21,378 | 21,897 | 22,070 | 20,231 | 18,500 | 18,556 | 19,474 | 19,486 |
| 静岡 | 40,233 | 38,059 | 36,506 | 36,139 | 36,248 | 36,338 | 36,603 | 35,057 | 31,994 | 32,992 | 33,680 | 33,915 |
| 愛知 | 63,909 | 60,376 | 59,260 | 62,278 | 61,296 | 62,700 | 66,216 | 62,158 | 54,230 | 57,138 | 58,438 | 59,862 |
| 三重 | 14,814 | 13,786 | 12,829 | 13,020 | 13,150 | 13,482 | 13,575 | 12,610 | 11,442 | 12,372 | 13,539 | 14,033 |
| 滋賀 | 10,275 | 9,404 | 8,421 | 8,538 | 8,770 | 9,054 | 9,013 | 8,102 | 7,330 | 7,694 | 9,213 | 9,863 |
| 京都 | 19,001 | 18,098 | 17,780 | 17,753 | 18,415 | 19,110 | 19,577 | 17,968 | 16,609 | 17,922 | 18,236 | 19,107 |
| 大阪 | 70,379 | 69,108 | 66,867 | 67,294 | 68,274 | 69,709 | 69,909 | 64,818 | 57,995 | 60,209 | 63,093 | 64,632 |
| 兵庫 | 34,719 | 32,554 | 32,601 | 32,003 | 33,017 | 35,250 | 34,642 | 33,067 | 30,007 | 30,446 | 31,424 | 31,860 |
| 奈良 | 7,632 | 7,485 | 7,076 | 7,054 | 7,027 | 7,490 | 7,570 | 7,333 | 6,480 | 6,747 | 6,935 | 7,243 |
| 和歌山 | 5,849 | 5,350 | 5,273 | 5,432 | 5,575 | 5,974 | 5,969 | 5,827 | 4,929 | 5,421 | 5,811 | 5,764 |
| 鳥取 | 7,302 | 6,834 | 6,549 | 6,618 | 6,532 | 6,686 | 6,660 | 6,259 | 5,533 | 5,705 | 5,758 | 6,090 |
| 島根 | 7,279 | 7,077 | 6,620 | 6,697 | 7,001 | 7,042 | 7,203 | 6,720 | 6,003 | 6,051 | 6,639 | 6,498 |
| 岡山 | 20,900 | 20,385 | 19,889 | 19,945 | 20,374 | 21,103 | 21,372 | 20,514 | 19,686 | 20,411 | 21,227 | 21,668 |
| 広島 | 27,706 | 26,919 | 26,079 | 26,010 | 26,457 | 27,106 | 27,462 | 25,342 | 22,633 | 23,786 | 23,865 | 24,909 |
| 山口 | 14,247 | 13,724 | 13,410 | 13,163 | 13,261 | 13,440 | 12,934 | 12,130 | 11,185 | 11,973 | 12,245 | 12,212 |
| 徳島 | 6,505 | 6,347 | 5,885 | 5,982 | 6,117 | 6,367 | 6,648 | 6,149 | 5,532 | 5,836 | 5,645 | 5,592 |
| 香川 | 12,302 | 11,676 | 11,735 | 11,395 | 11,967 | 12,089 | 11,551 | 10,792 | 10,164 | 10,739 | 10,367 | 10,512 |
| 愛媛 | 12,778 | 12,511 | 12,233 | 12,155 | 12,978 | 13,190 | 13,435 | 12,567 | 11,664 | 12,188 | 12,649 | 12,909 |
| 高知 | 6,545 | 6,277 | 6,015 | 5,908 | 6,070 | 6,121 | 6,178 | 5,880 | 5,613 | 6,008 | 6,379 | 6,356 |
| 福岡 | 39,186 | 36,808 | 35,029 | 35,590 | 37,728 | 39,139 | 39,457 | 36,205 | 32,991 | 35,000 | 35,427 | 35,804 |
| 佐賀 | 6,502 | 6,174 | 5,896 | 5,825 | 6,052 | 6,253 | 6,366 | 6,063 | 5,610 | 6,170 | 6,001 | 6,122 |
| 長崎 | 9,938 | 9,428 | 8,950 | 9,224 | 9,760 | 10,031 | 9,955 | 9,518 | 9,050 | 10,197 | 9,991 | 9,977 |
| 熊本 | 13,075 | 12,218 | 11,119 | 11,297 | 11,715 | 12,290 | 12,268 | 12,162 | 11,103 | 11,348 | 11,497 | 11,733 |
| 大分 | 12,112 | 11,370 | 10,385 | 10,589 | 10,663 | 11,040 | 11,069 | 10,542 | 9,536 | 10,286 | 10,488 | 10,979 |
| 宮崎 | 9,022 | 8,371 | 8,032 | 8,292 | 8,657 | 9,201 | 9,741 | 9,399 | 8,206 | 8,850 | 8,794 | 8,929 |
| 鹿児島 | 13,940 | 12,766 | 11,616 | 11,518 | 12,326 | 12,674 | 12,514 | 12,209 | 11,187 | 11,400 | 11,776 | 12,237 |
| 沖縄 | 6,298 | 5,782 | 5,470 | 5,452 | 5,957 | 6,100 | 6,028 | 5,689 | 4,952 | 5,789 | 5,917 | 6,191 |

資料：「職業安定業務統計」

注：新規学卒者及びパートタイムを除く。

○ 月間有効求人（つづき）

（人）

| 年度 月 | 2002年度 | | | | | | | | | | | |
|---------|-----------|---------|---------|---------|---------|-----------|-----------|-----------|---------|-----------|-----------|-----------|
| | 4月 | 5月 | 6月 | 7月 | 8月 | 9月 | 10月 | 11月 | 12月 | 1月 | 2月 | 3月 |
| 合計 | 1,056,193 | 949,013 | 905,373 | 949,480 | 965,646 | 1,023,874 | 1,072,632 | 1,030,595 | 971,731 | 1,018,186 | 1,085,752 | 1,190,966 |
| 北海道 | 155,260 | 78,956 | 48,372 | 43,780 | 43,090 | 43,696 | 44,248 | 40,274 | 35,703 | 39,154 | 64,725 | 145,805 |
| 青森 | 9,292 | 8,885 | 8,270 | 8,885 | 9,527 | 10,953 | 11,121 | 9,544 | 8,138 | 8,171 | 8,782 | 9,538 |
| 岩手 | 11,066 | 10,337 | 10,382 | 10,511 | 11,272 | 12,097 | 12,925 | 12,317 | 10,712 | 10,598 | 11,656 | 12,730 |
| 宮城 | 21,609 | 21,011 | 20,517 | 21,118 | 22,374 | 26,200 | 27,471 | 25,821 | 24,036 | 25,128 | 25,932 | 27,367 |
| 秋田 | 9,778 | 9,387 | 9,256 | 9,846 | 9,830 | 10,482 | 10,371 | 9,356 | 8,395 | 7,995 | 8,361 | 9,363 |
| 山形 | 10,175 | 10,354 | 10,688 | 11,405 | 11,778 | 12,322 | 12,948 | 12,088 | 10,837 | 10,753 | 11,688 | 12,327 |
| 福島 | 13,019 | 12,490 | 12,653 | 14,081 | 14,420 | 15,723 | 16,600 | 16,187 | 14,999 | 15,940 | 16,490 | 17,594 |
| 茨城 | 17,531 | 17,184 | 16,641 | 17,857 | 18,035 | 18,990 | 19,573 | 19,222 | 18,423 | 19,643 | 19,615 | 19,510 |
| 栃木 | 15,774 | 15,633 | 15,983 | 16,917 | 17,326 | 18,258 | 19,597 | 19,052 | 18,178 | 19,542 | 20,040 | 20,823 |
| 群馬 | 16,159 | 14,810 | 14,841 | 15,714 | 15,727 | 18,688 | 20,481 | 20,254 | 20,426 | 21,359 | 22,786 | 20,654 |
| 埼玉 | 34,141 | 33,108 | 32,900 | 34,553 | 35,221 | 37,214 | 38,977 | 37,596 | 35,175 | 36,528 | 38,978 | 40,311 |
| 千葉 | 30,350 | 28,988 | 27,953 | 29,167 | 30,191 | 31,227 | 32,888 | 32,227 | 30,045 | 32,177 | 33,509 | 33,367 |
| 東京 | 122,381 | 120,684 | 118,274 | 124,238 | 124,773 | 130,168 | 140,204 | 136,706 | 130,463 | 134,370 | 139,182 | 139,507 |
| 神奈川 | 49,770 | 48,120 | 47,153 | 49,439 | 50,285 | 51,910 | 54,828 | 53,807 | 51,723 | 54,925 | 55,801 | 57,976 |
| 新潟 | 22,086 | 20,962 | 20,006 | 20,183 | 21,383 | 23,318 | 25,399 | 23,715 | 22,641 | 21,753 | 23,043 | 24,182 |
| 富山 | 8,426 | 8,205 | 8,413 | 9,212 | 9,451 | 9,988 | 10,019 | 9,180 | 8,156 | 8,526 | 9,074 | 9,457 |
| 石川 | 11,847 | 11,124 | 11,296 | 11,700 | 11,906 | 12,476 | 12,942 | 12,845 | 12,040 | 12,403 | 13,752 | 15,158 |
| 福井 | 8,152 | 8,250 | 7,865 | 8,119 | 8,191 | 8,513 | 8,396 | 7,883 | 7,466 | 7,793 | 8,026 | 8,193 |
| 山梨 | 7,151 | 7,084 | 7,096 | 7,599 | 7,551 | 7,961 | 8,410 | 7,900 | 7,768 | 7,869 | 8,586 | 8,906 |
| 長野 | 20,430 | 19,325 | 18,854 | 20,340 | 20,395 | 21,833 | 22,779 | 22,105 | 20,667 | 20,980 | 21,752 | 22,098 |
| 岐阜 | 19,165 | 17,862 | 17,342 | 18,525 | 18,604 | 19,799 | 20,846 | 19,807 | 19,064 | 19,458 | 20,369 | 20,471 |
| 静岡 | 32,911 | 32,228 | 31,601 | 33,821 | 34,085 | 35,603 | 37,236 | 35,728 | 34,822 | 36,189 | 37,014 | 37,586 |
| 愛知 | 58,636 | 57,361 | 56,821 | 61,914 | 62,741 | 66,969 | 69,913 | 68,055 | 65,300 | 68,442 | 70,027 | 68,022 |
| 三重 | 13,253 | 12,596 | 12,732 | 13,519 | 13,819 | 14,770 | 15,710 | 15,684 | 15,236 | 16,663 | 17,446 | 17,886 |
| 滋賀 | 9,121 | 8,926 | 8,627 | 9,281 | 9,305 | 10,453 | 10,703 | 10,312 | 10,028 | 11,121 | 12,051 | 12,926 |
| 京都 | 18,201 | 17,730 | 17,385 | 18,726 | 19,181 | 20,006 | 20,159 | 19,761 | 19,269 | 20,033 | 21,434 | 22,231 |
| 大阪 | 65,025 | 62,618 | 62,693 | 66,349 | 68,098 | 71,747 | 74,086 | 70,393 | 65,828 | 69,676 | 73,751 | 77,791 |
| 兵庫 | 30,586 | 29,237 | 29,293 | 31,051 | 31,609 | 35,281 | 35,874 | 33,989 | 31,701 | 34,322 | 36,522 | 37,271 |
| 奈良 | 7,274 | 6,819 | 6,596 | 6,855 | 6,464 | 7,017 | 7,225 | 6,896 | 6,637 | 6,883 | 7,328 | 7,722 |
| 和歌山 | 5,570 | 5,282 | 5,179 | 5,178 | 5,167 | 5,611 | 6,013 | 5,678 | 5,272 | 5,736 | 5,729 | 5,740 |
| 鳥取 | 5,739 | 5,507 | 5,337 | 5,771 | 5,885 | 6,065 | 6,124 | 5,819 | 5,527 | 5,808 | 6,186 | 6,061 |
| 島根 | 6,073 | 5,757 | 5,496 | 5,808 | 6,195 | 6,278 | 6,362 | 5,844 | 5,467 | 6,017 | 6,395 | 6,199 |
| 岡山 | 20,704 | 20,349 | 19,937 | 20,596 | 20,872 | 21,636 | 22,439 | 22,104 | 21,781 | 22,633 | 23,358 | 23,565 |
| 広島 | 24,738 | 23,992 | 23,768 | 25,505 | 26,029 | 27,860 | 30,042 | 28,345 | 26,318 | 27,614 | 28,970 | 30,502 |
| 山口 | 11,867 | 11,673 | 11,355 | 11,868 | 11,977 | 12,455 | 12,998 | 12,611 | 11,931 | 12,615 | 13,498 | 13,478 |
| 徳島 | 5,135 | 4,852 | 4,836 | 5,247 | 5,452 | 5,905 | 6,424 | 6,286 | 5,930 | 5,943 | 6,064 | 6,451 |
| 香川 | 10,462 | 10,293 | 10,105 | 10,532 | 10,644 | 11,186 | 11,557 | 11,268 | 10,607 | 11,349 | 11,665 | 11,783 |
| 愛媛 | 12,295 | 11,533 | 11,142 | 11,441 | 11,619 | 12,278 | 12,410 | 11,923 | 11,237 | 11,607 | 11,887 | 12,030 |
| 高知 | 6,067 | 5,736 | 5,558 | 5,764 | 5,899 | 6,081 | 5,887 | 5,532 | 5,391 | 5,614 | 5,618 | 5,749 |
| 福岡 | 34,538 | 32,856 | 32,857 | 34,926 | 36,519 | 37,861 | 40,243 | 38,839 | 35,660 | 37,245 | 39,447 | 40,567 |
| 佐賀 | 5,909 | 5,395 | 5,587 | 5,795 | 5,683 | 6,051 | 6,127 | 5,746 | 5,429 | 5,856 | 6,205 | 6,450 |
| 長崎 | 9,228 | 8,655 | 8,247 | 8,913 | 9,410 | 10,223 | 10,623 | 10,308 | 9,726 | 10,671 | 10,722 | 11,113 |
| 熊本 | 11,857 | 11,346 | 11,039 | 11,583 | 11,365 | 11,832 | 12,558 | 12,364 | 11,654 | 11,894 | 12,182 | 12,418 |
| 大分 | 10,448 | 10,072 | 10,382 | 10,951 | 10,781 | 11,047 | 11,389 | 11,364 | 10,710 | 11,541 | 11,873 | 12,448 |
| 宮崎 | 8,874 | 8,302 | 7,886 | 7,974 | 7,843 | 8,801 | 9,551 | 9,451 | 8,158 | 8,636 | 8,749 | 9,222 |
| 鹿児島 | 11,776 | 11,043 | 10,469 | 10,708 | 11,269 | 11,859 | 11,876 | 10,948 | 10,256 | 10,864 | 11,092 | 11,391 |
| 沖縄 | 6,344 | 6,096 | 5,690 | 6,215 | 6,405 | 7,183 | 8,080 | 7,461 | 6,801 | 8,149 | 8,392 | 9,027 |

資料：「職業安定業務統計」

注：新規学卒者及びパートタイムを除く。

○ 月間有効求人 (つづき)

(人)

| 年度 月 | 2003年度 | | | | | | | | | | | |
|---------|-----------|-----------|-----------|-----------|-----------|-----------|-----------|-----------|-----------|-----------|-----------|-----------|
| | 4月 | 5月 | 6月 | 7月 | 8月 | 9月 | 10月 | 11月 | 12月 | 1月 | 2月 | 3月 |
| 合計 | 1,158,760 | 1,051,253 | 1,022,325 | 1,061,455 | 1,081,338 | 1,178,544 | 1,250,872 | 1,217,243 | 1,178,431 | 1,224,252 | 1,288,679 | 1,425,377 |
| 北海道 | 151,780 | 79,777 | 52,417 | 45,309 | 43,477 | 44,553 | 44,669 | 40,964 | 37,505 | 39,931 | 62,588 | 140,135 |
| 青森 | 9,323 | 9,084 | 8,760 | 9,135 | 9,533 | 10,676 | 11,060 | 9,517 | 8,780 | 8,308 | 8,872 | 10,219 |
| 岩手 | 11,758 | 11,565 | 12,455 | 12,806 | 13,333 | 14,719 | 15,705 | 14,832 | 13,209 | 12,325 | 13,171 | 14,893 |
| 宮城 | 26,020 | 22,984 | 23,173 | 24,507 | 25,463 | 28,478 | 30,796 | 29,944 | 27,855 | 26,613 | 27,168 | 27,384 |
| 秋田 | 9,268 | 8,481 | 8,995 | 8,968 | 9,303 | 10,494 | 10,507 | 9,836 | 9,378 | 9,179 | 9,562 | 10,749 |
| 山形 | 11,319 | 10,773 | 11,018 | 11,252 | 11,686 | 13,117 | 14,131 | 13,488 | 12,954 | 12,977 | 12,952 | 13,877 |
| 福島 | 16,650 | 15,570 | 15,191 | 15,979 | 16,663 | 18,950 | 20,017 | 19,408 | 18,237 | 18,247 | 18,992 | 21,031 |
| 茨城 | 18,711 | 17,860 | 18,214 | 19,205 | 19,453 | 21,428 | 22,825 | 22,474 | 21,341 | 22,689 | 24,048 | 24,556 |
| 栃木 | 19,381 | 19,104 | 20,149 | 21,315 | 21,677 | 23,253 | 25,420 | 24,643 | 24,740 | 25,450 | 25,644 | 26,549 |
| 群馬 | 19,549 | 19,189 | 19,982 | 21,214 | 21,625 | 24,214 | 24,729 | 26,648 | 26,237 | 25,470 | 25,937 | 26,849 |
| 埼玉 | 40,859 | 37,727 | 38,700 | 39,979 | 39,624 | 42,630 | 44,856 | 45,096 | 43,203 | 46,252 | 46,739 | 49,062 |
| 千葉 | 33,616 | 32,092 | 31,843 | 33,284 | 32,692 | 34,378 | 35,710 | 34,252 | 33,584 | 35,597 | 36,418 | 37,500 |
| 東京 | 133,083 | 129,553 | 131,135 | 140,608 | 147,639 | 156,070 | 168,811 | 163,664 | 160,784 | 169,240 | 175,292 | 186,814 |
| 神奈川 | 56,184 | 55,712 | 54,185 | 56,429 | 56,825 | 61,212 | 64,175 | 64,355 | 62,468 | 68,606 | 69,287 | 70,751 |
| 新潟 | 23,511 | 21,891 | 21,891 | 22,844 | 23,879 | 26,806 | 29,050 | 26,246 | 24,961 | 22,687 | 23,188 | 24,528 |
| 富山 | 9,332 | 8,893 | 8,984 | 9,996 | 10,949 | 12,489 | 12,814 | 11,729 | 10,629 | 10,877 | 11,095 | 11,342 |
| 石川 | 12,800 | 12,042 | 12,134 | 12,697 | 13,232 | 14,333 | 15,203 | 14,529 | 13,180 | 12,540 | 14,766 | 17,051 |
| 福井 | 8,431 | 8,277 | 8,246 | 8,297 | 8,373 | 8,979 | 9,229 | 8,614 | 8,168 | 8,485 | 9,037 | 9,463 |
| 山梨 | 7,850 | 7,112 | 6,980 | 7,278 | 7,179 | 7,773 | 8,145 | 7,982 | 7,832 | 8,222 | 8,748 | 9,372 |
| 長野 | 20,312 | 19,364 | 19,559 | 20,547 | 21,062 | 22,630 | 24,912 | 23,886 | 22,103 | 21,757 | 23,233 | 25,492 |
| 岐阜 | 19,301 | 18,328 | 17,960 | 18,309 | 18,971 | 20,998 | 22,629 | 22,008 | 21,053 | 21,936 | 22,767 | 24,114 |
| 静岡 | 37,576 | 36,661 | 35,689 | 36,795 | 36,968 | 39,496 | 40,712 | 39,033 | 38,167 | 39,488 | 40,271 | 41,355 |
| 愛知 | 66,458 | 65,152 | 66,464 | 70,164 | 71,856 | 79,921 | 87,277 | 88,559 | 90,633 | 91,892 | 96,301 | 97,139 |
| 三重 | 16,853 | 16,301 | 16,490 | 17,720 | 18,354 | 19,639 | 21,453 | 20,415 | 20,048 | 22,153 | 23,115 | 23,618 |
| 滋賀 | 11,530 | 10,604 | 9,973 | 10,023 | 10,401 | 12,411 | 13,225 | 13,801 | 13,091 | 14,888 | 16,215 | 16,306 |
| 京都 | 21,122 | 20,357 | 19,081 | 19,872 | 20,327 | 22,086 | 23,368 | 22,693 | 23,129 | 25,219 | 26,072 | 27,095 |
| 大阪 | 77,835 | 77,051 | 77,354 | 81,711 | 78,854 | 86,754 | 94,239 | 92,361 | 89,343 | 93,885 | 98,630 | 103,583 |
| 兵庫 | 35,186 | 34,689 | 34,183 | 36,014 | 36,688 | 41,220 | 43,002 | 42,450 | 40,011 | 42,146 | 43,044 | 44,600 |
| 奈良 | 7,614 | 7,258 | 7,458 | 7,193 | 7,265 | 7,901 | 8,088 | 7,874 | 7,961 | 8,434 | 8,901 | 9,340 |
| 和歌山 | 5,576 | 5,413 | 5,128 | 5,469 | 5,834 | 6,566 | 6,965 | 6,558 | 6,493 | 6,701 | 7,097 | 7,383 |
| 鳥取 | 5,440 | 5,259 | 5,086 | 5,174 | 5,442 | 6,097 | 6,320 | 6,323 | 6,036 | 6,462 | 6,720 | 7,067 |
| 島根 | 5,901 | 5,486 | 5,251 | 5,500 | 5,591 | 5,946 | 6,443 | 6,168 | 5,880 | 5,994 | 6,286 | 6,386 |
| 岡山 | 22,613 | 22,159 | 22,001 | 22,594 | 22,893 | 24,740 | 26,120 | 25,615 | 25,578 | 26,358 | 26,228 | 27,313 |
| 広島 | 29,118 | 27,521 | 27,452 | 29,048 | 29,791 | 33,813 | 35,491 | 34,327 | 32,992 | 34,593 | 35,763 | 38,224 |
| 山口 | 12,656 | 12,314 | 12,075 | 12,663 | 13,335 | 14,491 | 14,838 | 14,628 | 14,301 | 14,519 | 15,032 | 15,860 |
| 徳島 | 6,337 | 6,014 | 5,672 | 5,956 | 5,990 | 6,994 | 7,437 | 7,041 | 6,782 | 7,315 | 7,188 | 7,479 |
| 香川 | 11,613 | 10,994 | 10,830 | 11,107 | 11,365 | 12,634 | 13,556 | 12,839 | 12,375 | 13,227 | 13,643 | 14,494 |
| 愛媛 | 11,507 | 11,376 | 11,334 | 11,672 | 12,093 | 12,780 | 13,539 | 12,960 | 12,836 | 13,246 | 13,798 | 14,582 |
| 高知 | 5,526 | 5,464 | 5,120 | 5,535 | 5,600 | 5,921 | 6,200 | 5,886 | 5,704 | 5,917 | 6,041 | 6,261 |
| 福岡 | 39,412 | 38,776 | 38,176 | 39,128 | 40,218 | 44,042 | 47,313 | 45,346 | 44,054 | 46,539 | 48,972 | 51,012 |
| 佐賀 | 6,307 | 5,987 | 5,778 | 6,026 | 6,195 | 7,144 | 7,716 | 7,703 | 7,276 | 7,424 | 7,521 | 7,708 |
| 長崎 | 10,384 | 9,858 | 9,725 | 10,095 | 10,613 | 12,002 | 12,479 | 11,675 | 10,980 | 11,119 | 11,288 | 11,696 |
| 熊本 | 12,534 | 12,352 | 12,156 | 12,567 | 12,418 | 13,356 | 14,265 | 14,584 | 13,826 | 14,323 | 14,795 | 16,291 |
| 大分 | 12,359 | 12,139 | 12,202 | 12,522 | 12,813 | 13,753 | 13,908 | 13,725 | 13,441 | 14,308 | 14,434 | 16,110 |
| 宮崎 | 8,748 | 8,278 | 7,947 | 8,495 | 8,761 | 9,910 | 10,275 | 10,226 | 9,827 | 10,295 | 10,402 | 10,629 |
| 鹿児島 | 11,009 | 10,506 | 10,081 | 10,615 | 11,213 | 12,492 | 12,707 | 11,969 | 11,567 | 12,360 | 12,861 | 12,839 |
| 沖縄 | 8,508 | 7,906 | 7,648 | 7,839 | 7,822 | 8,255 | 8,543 | 8,369 | 7,899 | 8,059 | 8,557 | 9,276 |

資料：「職業安定業務統計」

注：新規学卒者及びパートタイムを除く。

○ 月間有効求人（つづき）

（人）

| 年度 月 | 2004年度 | | | | | | | | | | | |
|---------|-----------|-----------|-----------|-----------|-----------|-----------|-----------|-----------|-----------|-----------|-----------|-----------|
| | 4月 | 5月 | 6月 | 7月 | 8月 | 9月 | 10月 | 11月 | 12月 | 1月 | 2月 | 3月 |
| 合計 | 1,370,613 | 1,237,194 | 1,258,468 | 1,274,013 | 1,326,886 | 1,400,878 | 1,439,005 | 1,461,833 | 1,372,405 | 1,411,873 | 1,463,292 | 1,602,018 |
| 北海道 | 150,344 | 79,453 | 53,684 | 47,104 | 46,569 | 48,561 | 48,510 | 45,973 | 41,387 | 45,114 | 65,783 | 137,235 |
| 青森 | 10,029 | 9,717 | 9,541 | 9,575 | 10,623 | 12,004 | 12,530 | 12,052 | 10,416 | 10,488 | 10,788 | 12,616 |
| 岩手 | 13,163 | 11,665 | 12,742 | 12,921 | 13,930 | 15,669 | 15,833 | 15,120 | 12,741 | 12,449 | 13,362 | 14,912 |
| 宮城 | 25,722 | 24,154 | 24,872 | 26,006 | 28,022 | 30,991 | 31,512 | 32,456 | 28,825 | 29,664 | 29,920 | 30,823 |
| 秋田 | 10,196 | 9,775 | 10,514 | 10,756 | 11,552 | 12,383 | 12,108 | 10,824 | 9,360 | 9,007 | 9,605 | 10,500 |
| 山形 | 12,896 | 13,028 | 13,989 | 14,476 | 15,231 | 16,579 | 17,140 | 16,727 | 15,257 | 14,940 | 15,375 | 15,670 |
| 福島 | 20,211 | 19,235 | 19,243 | 19,299 | 21,649 | 23,321 | 23,672 | 23,272 | 20,290 | 19,685 | 20,223 | 21,689 |
| 茨城 | 22,519 | 20,028 | 20,949 | 21,825 | 23,528 | 25,664 | 26,173 | 26,341 | 24,284 | 24,369 | 25,474 | 26,312 |
| 栃木 | 25,421 | 23,452 | 24,167 | 24,392 | 26,694 | 28,906 | 29,823 | 29,243 | 27,281 | 27,213 | 27,677 | 28,741 |
| 群馬 | 25,989 | 24,607 | 23,461 | 24,457 | 26,516 | 30,977 | 31,641 | 32,489 | 27,702 | 25,890 | 25,879 | 28,409 |
| 埼玉 | 48,353 | 44,149 | 43,796 | 43,369 | 46,443 | 48,695 | 50,846 | 51,587 | 48,938 | 51,070 | 53,169 | 55,671 |
| 千葉 | 36,179 | 31,369 | 31,373 | 32,066 | 34,144 | 37,125 | 39,921 | 41,333 | 39,293 | 40,845 | 42,520 | 43,961 |
| 東京 | 176,219 | 169,666 | 179,780 | 183,777 | 196,827 | 208,294 | 212,664 | 217,021 | 203,613 | 211,111 | 214,357 | 224,040 |
| 神奈川 | 67,109 | 62,237 | 64,668 | 65,070 | 69,779 | 74,637 | 76,648 | 78,581 | 73,809 | 78,283 | 80,228 | 82,723 |
| 新潟 | 23,248 | 22,562 | 24,534 | 26,504 | 29,522 | 31,982 | 32,388 | 31,904 | 29,823 | 27,693 | 28,686 | 32,005 |
| 富山 | 11,377 | 10,906 | 11,475 | 12,443 | 13,172 | 14,167 | 14,249 | 14,110 | 12,716 | 13,417 | 13,989 | 14,752 |
| 石川 | 14,001 | 13,259 | 13,668 | 14,302 | 14,714 | 15,317 | 15,331 | 15,339 | 14,580 | 14,837 | 16,142 | 17,595 |
| 福井 | 8,920 | 8,399 | 8,908 | 9,462 | 9,736 | 10,201 | 10,523 | 10,425 | 9,656 | 10,157 | 10,665 | 11,562 |
| 山梨 | 8,781 | 8,072 | 8,399 | 7,990 | 8,505 | 8,788 | 8,872 | 8,796 | 8,336 | 8,253 | 8,344 | 8,949 |
| 長野 | 23,821 | 23,823 | 25,416 | 25,787 | 26,255 | 27,944 | 28,156 | 28,486 | 26,552 | 26,427 | 26,885 | 28,634 |
| 岐阜 | 22,889 | 21,652 | 21,990 | 21,948 | 22,237 | 23,884 | 25,422 | 25,445 | 24,493 | 23,893 | 24,028 | 24,845 |
| 静岡 | 38,809 | 37,465 | 38,265 | 38,680 | 39,577 | 42,631 | 43,809 | 44,520 | 42,828 | 44,157 | 44,815 | 46,265 |
| 愛知 | 95,805 | 88,771 | 95,500 | 96,373 | 96,915 | 105,151 | 110,753 | 117,123 | 112,110 | 112,733 | 113,367 | 111,531 |
| 三重 | 22,845 | 22,515 | 23,871 | 22,989 | 22,750 | 22,929 | 23,819 | 24,473 | 23,752 | 23,195 | 24,397 | 25,243 |
| 滋賀 | 15,110 | 14,572 | 15,594 | 14,948 | 16,517 | 16,727 | 17,174 | 17,192 | 15,614 | 15,556 | 16,298 | 16,795 |
| 京都 | 26,120 | 25,116 | 26,317 | 26,265 | 26,490 | 27,767 | 28,261 | 28,646 | 26,854 | 28,152 | 28,411 | 30,373 |
| 大阪 | 98,174 | 93,257 | 99,805 | 102,101 | 103,215 | 104,359 | 106,681 | 109,093 | 103,986 | 111,165 | 113,772 | 121,317 |
| 兵庫 | 42,522 | 41,052 | 43,429 | 43,709 | 45,686 | 48,914 | 51,100 | 52,012 | 49,489 | 51,166 | 52,785 | 56,283 |
| 奈良 | 9,146 | 8,722 | 8,746 | 8,118 | 7,853 | 8,163 | 8,744 | 9,047 | 8,538 | 8,854 | 8,979 | 9,632 |
| 和歌山 | 7,085 | 6,904 | 7,046 | 7,266 | 7,308 | 7,757 | 8,488 | 8,474 | 7,722 | 7,698 | 8,086 | 8,606 |
| 鳥取 | 6,459 | 6,357 | 6,597 | 6,462 | 6,514 | 6,831 | 7,292 | 7,087 | 6,920 | 6,589 | 6,598 | 7,329 |
| 島根 | 5,660 | 5,243 | 5,370 | 5,479 | 5,818 | 6,086 | 6,118 | 6,314 | 5,943 | 6,175 | 6,372 | 6,507 |
| 岡山 | 26,051 | 25,870 | 26,095 | 24,845 | 23,566 | 23,129 | 24,834 | 25,643 | 25,076 | 26,003 | 26,326 | 27,287 |
| 広島 | 36,705 | 34,592 | 35,206 | 36,156 | 36,895 | 37,924 | 39,839 | 40,287 | 38,833 | 41,145 | 41,444 | 44,245 |
| 山口 | 15,108 | 14,928 | 15,452 | 15,274 | 15,131 | 15,100 | 15,940 | 16,269 | 15,479 | 16,795 | 17,292 | 18,580 |
| 徳島 | 6,860 | 6,657 | 6,618 | 6,888 | 6,425 | 6,711 | 6,961 | 7,325 | 7,068 | 7,345 | 7,644 | 7,864 |
| 香川 | 13,760 | 13,236 | 13,440 | 14,911 | 14,728 | 14,214 | 14,105 | 14,597 | 14,408 | 14,811 | 15,365 | 16,090 |
| 愛媛 | 13,468 | 12,833 | 13,192 | 13,355 | 13,880 | 14,118 | 14,078 | 14,292 | 13,842 | 14,403 | 14,851 | 15,382 |
| 高知 | 5,857 | 5,502 | 5,426 | 5,643 | 5,509 | 5,861 | 5,900 | 5,792 | 5,591 | 5,646 | 5,664 | 5,856 |
| 福岡 | 48,990 | 47,189 | 50,001 | 51,456 | 53,222 | 54,118 | 55,160 | 57,174 | 54,664 | 56,916 | 57,597 | 60,558 |
| 佐賀 | 7,060 | 6,404 | 6,407 | 6,470 | 6,337 | 6,882 | 6,856 | 7,222 | 6,929 | 7,358 | 7,564 | 8,095 |
| 長崎 | 9,819 | 9,079 | 9,382 | 10,113 | 10,701 | 11,284 | 11,372 | 12,126 | 11,471 | 12,412 | 12,770 | 13,642 |
| 熊本 | 15,185 | 14,234 | 14,998 | 15,634 | 15,949 | 16,078 | 16,366 | 17,022 | 16,341 | 16,354 | 16,866 | 17,484 |
| 大分 | 15,414 | 15,255 | 14,407 | 14,076 | 15,257 | 14,571 | 14,200 | 14,250 | 13,953 | 15,561 | 16,187 | 16,660 |
| 宮崎 | 10,013 | 9,844 | 9,665 | 10,517 | 10,874 | 11,833 | 12,079 | 12,305 | 11,402 | 11,582 | 11,319 | 12,004 |
| 鹿児島 | 12,094 | 11,618 | 11,627 | 13,041 | 14,395 | 15,446 | 14,602 | 14,164 | 12,703 | 13,510 | 13,320 | 13,982 |
| 沖縄 | 9,107 | 8,771 | 8,843 | 9,715 | 9,726 | 10,205 | 10,512 | 11,860 | 11,537 | 11,787 | 12,104 | 12,764 |

資料：「職業安定業務統計」

注：新規学卒者及びパートタイムを除く。

○ 月間有効求人 (つづき)

(人)

| 年度 月 | 2005年度 | | | | | | | | | | | |
|---------|-----------|-----------|-----------|-----------|-----------|-----------|-----------|-----------|-----------|-----------|-----------|-----------|
| | 4月 | 5月 | 6月 | 7月 | 8月 | 9月 | 10月 | 11月 | 12月 | 1月 | 2月 | 3月 |
| 合計 | 1,545,615 | 1,437,192 | 1,423,932 | 1,416,855 | 1,476,812 | 1,530,114 | 1,556,458 | 1,538,940 | 1,445,203 | 1,511,488 | 1,601,341 | 1,718,583 |
| 北海道 | 149,018 | 84,644 | 57,724 | 50,098 | 51,632 | 50,381 | 49,463 | 47,317 | 43,102 | 46,400 | 66,292 | 129,042 |
| 青森 | 12,020 | 11,497 | 11,252 | 11,276 | 12,416 | 14,104 | 14,076 | 13,540 | 11,825 | 12,186 | 12,213 | 13,154 |
| 岩手 | 12,805 | 12,166 | 12,992 | 12,692 | 14,480 | 15,571 | 16,036 | 15,954 | 14,971 | 15,314 | 15,904 | 17,198 |
| 宮城 | 29,159 | 26,985 | 28,301 | 28,516 | 29,052 | 31,104 | 31,513 | 31,258 | 28,380 | 29,032 | 30,717 | 32,273 |
| 秋田 | 9,792 | 9,405 | 9,076 | 9,244 | 9,810 | 10,607 | 10,255 | 9,861 | 9,106 | 9,552 | 10,514 | 11,246 |
| 山形 | 14,903 | 15,002 | 15,744 | 16,185 | 16,468 | 17,039 | 16,811 | 16,208 | 14,500 | 15,552 | 16,672 | 17,615 |
| 福島 | 20,505 | 19,937 | 20,051 | 19,604 | 20,961 | 22,137 | 22,446 | 22,261 | 19,744 | 21,469 | 22,407 | 23,833 |
| 茨城 | 25,384 | 23,828 | 23,563 | 23,498 | 23,556 | 25,158 | 25,714 | 24,847 | 22,866 | 23,340 | 24,131 | 25,563 |
| 栃木 | 26,055 | 24,503 | 23,977 | 24,403 | 26,174 | 26,296 | 26,507 | 24,791 | 23,275 | 25,730 | 27,200 | 28,595 |
| 群馬 | 26,730 | 24,351 | 23,541 | 25,803 | 30,599 | 30,944 | 31,729 | 33,437 | 31,999 | 32,105 | 33,252 | 32,474 |
| 埼玉 | 55,208 | 52,104 | 52,292 | 51,852 | 52,453 | 55,763 | 57,627 | 57,193 | 54,820 | 55,217 | 58,982 | 61,395 |
| 千葉 | 42,675 | 40,360 | 40,034 | 38,530 | 39,907 | 41,132 | 41,995 | 41,319 | 38,856 | 39,357 | 42,008 | 43,497 |
| 東京 | 211,989 | 209,194 | 212,903 | 215,330 | 224,742 | 234,662 | 237,007 | 234,540 | 220,692 | 231,289 | 238,865 | 244,308 |
| 神奈川 | 79,197 | 77,995 | 79,125 | 80,512 | 85,286 | 85,865 | 88,182 | 89,297 | 84,985 | 87,822 | 92,006 | 93,035 |
| 新潟 | 31,049 | 31,017 | 32,325 | 32,760 | 34,908 | 37,263 | 37,808 | 36,087 | 32,330 | 32,292 | 34,274 | 35,751 |
| 富山 | 13,978 | 13,414 | 13,534 | 13,569 | 14,033 | 14,345 | 14,896 | 14,499 | 13,163 | 13,890 | 15,455 | 16,493 |
| 石川 | 15,287 | 14,711 | 14,701 | 14,554 | 15,355 | 15,931 | 16,637 | 16,578 | 16,232 | 16,739 | 18,508 | 20,850 |
| 福井 | 10,854 | 10,723 | 11,143 | 11,177 | 11,611 | 11,224 | 11,639 | 10,787 | 10,142 | 10,762 | 11,734 | 12,522 |
| 山梨 | 8,648 | 8,361 | 8,390 | 8,425 | 8,733 | 9,009 | 9,122 | 9,086 | 8,733 | 9,297 | 10,021 | 10,694 |
| 長野 | 26,949 | 25,810 | 25,529 | 25,157 | 26,228 | 27,523 | 29,207 | 29,588 | 28,976 | 28,996 | 30,057 | 30,964 |
| 岐阜 | 23,752 | 22,983 | 22,864 | 22,884 | 24,215 | 25,173 | 26,302 | 25,576 | 24,293 | 25,734 | 27,188 | 28,252 |
| 静岡 | 44,033 | 42,722 | 42,192 | 41,184 | 42,011 | 43,812 | 44,417 | 44,338 | 42,177 | 44,331 | 47,189 | 49,286 |
| 愛知 | 108,928 | 104,615 | 105,961 | 104,458 | 107,266 | 112,857 | 116,257 | 113,445 | 108,701 | 111,119 | 116,643 | 117,063 |
| 三重 | 24,431 | 23,551 | 24,463 | 24,731 | 25,491 | 26,860 | 27,162 | 26,854 | 24,593 | 25,837 | 26,921 | 28,463 |
| 滋賀 | 15,411 | 15,282 | 15,424 | 15,794 | 16,161 | 16,998 | 17,295 | 17,619 | 16,757 | 17,741 | 19,877 | 20,317 |
| 京都 | 29,320 | 28,400 | 28,704 | 28,934 | 30,516 | 31,896 | 31,975 | 31,817 | 30,284 | 32,166 | 32,818 | 34,038 |
| 大阪 | 116,020 | 113,397 | 115,897 | 116,163 | 120,138 | 123,321 | 123,188 | 123,172 | 113,236 | 119,745 | 126,882 | 133,633 |
| 兵庫 | 54,655 | 52,109 | 51,509 | 51,257 | 52,308 | 54,688 | 54,400 | 53,979 | 49,931 | 53,753 | 55,292 | 58,272 |
| 奈良 | 9,399 | 9,198 | 9,683 | 9,460 | 9,457 | 9,572 | 9,707 | 9,878 | 9,651 | 10,020 | 10,254 | 10,703 |
| 和歌山 | 8,346 | 8,124 | 7,954 | 7,648 | 7,903 | 8,153 | 8,468 | 8,236 | 7,478 | 7,819 | 8,324 | 8,885 |
| 鳥取 | 6,732 | 6,224 | 6,143 | 6,049 | 6,482 | 6,797 | 7,339 | 7,181 | 6,585 | 6,947 | 7,274 | 7,923 |
| 島根 | 6,362 | 6,324 | 6,238 | 6,255 | 6,830 | 6,981 | 7,404 | 7,571 | 6,923 | 7,346 | 7,726 | 8,041 |
| 岡山 | 26,139 | 25,839 | 26,044 | 25,800 | 26,459 | 26,965 | 27,625 | 27,753 | 26,566 | 28,908 | 29,856 | 30,356 |
| 広島 | 43,022 | 41,531 | 42,718 | 42,708 | 44,083 | 45,951 | 46,991 | 45,845 | 43,992 | 47,059 | 48,445 | 49,601 |
| 山口 | 18,137 | 17,987 | 18,173 | 17,766 | 18,461 | 18,801 | 19,084 | 18,945 | 17,741 | 18,678 | 19,248 | 19,729 |
| 徳島 | 7,429 | 7,067 | 7,180 | 7,559 | 7,748 | 8,266 | 8,182 | 8,321 | 7,704 | 8,366 | 8,835 | 9,015 |
| 香川 | 15,630 | 14,872 | 15,364 | 14,908 | 14,829 | 14,609 | 14,375 | 14,298 | 13,955 | 14,779 | 15,640 | 16,136 |
| 愛媛 | 14,432 | 14,195 | 14,397 | 14,230 | 15,021 | 15,254 | 15,300 | 15,431 | 15,312 | 16,052 | 16,636 | 16,404 |
| 高知 | 5,415 | 5,322 | 5,478 | 5,380 | 5,587 | 5,705 | 5,790 | 5,917 | 5,585 | 5,858 | 6,234 | 6,359 |
| 福岡 | 57,081 | 55,912 | 56,728 | 56,098 | 58,530 | 59,752 | 62,081 | 60,753 | 56,870 | 59,067 | 60,880 | 64,319 |
| 佐賀 | 7,540 | 7,139 | 7,316 | 6,911 | 7,436 | 7,804 | 8,013 | 7,789 | 7,248 | 7,531 | 8,187 | 8,559 |
| 長崎 | 12,277 | 11,671 | 11,518 | 11,831 | 11,948 | 12,391 | 12,551 | 12,389 | 11,758 | 12,563 | 13,208 | 13,610 |
| 熊本 | 16,577 | 16,518 | 16,150 | 16,368 | 17,800 | 18,575 | 19,502 | 19,104 | 17,890 | 18,506 | 19,299 | 19,194 |
| 大分 | 15,543 | 15,139 | 15,108 | 14,889 | 16,259 | 16,860 | 17,055 | 16,822 | 16,363 | 17,567 | 17,621 | 18,621 |
| 宮崎 | 11,153 | 10,503 | 9,969 | 9,998 | 10,437 | 10,588 | 11,209 | 11,456 | 10,591 | 11,555 | 11,698 | 12,457 |
| 鹿児島 | 13,460 | 12,758 | 13,167 | 13,591 | 14,380 | 14,432 | 14,825 | 14,774 | 13,710 | 14,738 | 15,823 | 16,016 |
| 沖縄 | 12,186 | 11,803 | 11,393 | 10,816 | 10,652 | 10,995 | 11,291 | 11,229 | 10,612 | 11,362 | 12,131 | 12,829 |

資料：「職業安定業務統計」

注：新規学卒者及びパートタイムを除く。

2) 都道府県別（月次）

○ 有効求人倍率

(倍)

| 年度 月 | 1997年度 | | | | | | | | | | | |
|---------|--------|------|------|------|------|------|------|------|------|------|------|------|
| | 4月 | 5月 | 6月 | 7月 | 8月 | 9月 | 10月 | 11月 | 12月 | 1月 | 2月 | 3月 |
| 合計 | 0.63 | 0.59 | 0.59 | 0.60 | 0.62 | 0.64 | 0.63 | 0.61 | 0.56 | 0.51 | 0.53 | 0.54 |
| 北海道 | 0.86 | 0.69 | 0.56 | 0.48 | 0.48 | 0.48 | 0.45 | 0.36 | 0.19 | 0.15 | 0.29 | 0.65 |
| 青森 | 0.32 | 0.30 | 0.34 | 0.40 | 0.38 | 0.42 | 0.41 | 0.37 | 0.20 | 0.16 | 0.24 | 0.28 |
| 岩手 | 0.69 | 0.67 | 0.74 | 0.77 | 0.79 | 0.82 | 0.81 | 0.82 | 0.73 | 0.59 | 0.56 | 0.60 |
| 宮城 | 0.68 | 0.65 | 0.66 | 0.69 | 0.74 | 0.76 | 0.76 | 0.71 | 0.69 | 0.62 | 0.61 | 0.58 |
| 秋田 | 0.58 | 0.51 | 0.66 | 0.79 | 0.83 | 0.84 | 0.83 | 0.80 | 0.65 | 0.51 | 0.55 | 0.56 |
| 山形 | 0.82 | 0.80 | 0.83 | 1.02 | 1.08 | 1.08 | 1.08 | 1.07 | 0.99 | 0.85 | 0.84 | 0.81 |
| 福島 | 0.72 | 0.71 | 0.72 | 0.72 | 0.75 | 0.77 | 0.73 | 0.70 | 0.66 | 0.59 | 0.59 | 0.55 |
| 茨城 | 0.63 | 0.60 | 0.64 | 0.65 | 0.65 | 0.66 | 0.65 | 0.64 | 0.62 | 0.60 | 0.59 | 0.55 |
| 栃木 | 0.74 | 0.73 | 0.75 | 0.76 | 0.79 | 0.80 | 0.77 | 0.76 | 0.72 | 0.70 | 0.68 | 0.63 |
| 群馬 | 0.74 | 0.73 | 0.74 | 0.77 | 0.79 | 0.78 | 0.77 | 0.75 | 0.71 | 0.66 | 0.65 | 0.60 |
| 埼玉 | 0.51 | 0.50 | 0.49 | 0.50 | 0.51 | 0.52 | 0.51 | 0.50 | 0.49 | 0.47 | 0.47 | 0.43 |
| 千葉 | 0.51 | 0.48 | 0.49 | 0.49 | 0.50 | 0.51 | 0.49 | 0.49 | 0.48 | 0.47 | 0.46 | 0.43 |
| 東京 | 0.56 | 0.54 | 0.55 | 0.56 | 0.59 | 0.62 | 0.63 | 0.62 | 0.61 | 0.58 | 0.57 | 0.52 |
| 神奈川 | 0.44 | 0.44 | 0.45 | 0.47 | 0.48 | 0.50 | 0.50 | 0.50 | 0.48 | 0.46 | 0.46 | 0.42 |
| 新潟 | 1.01 | 1.00 | 1.06 | 1.12 | 1.15 | 1.14 | 1.13 | 1.09 | 0.96 | 0.73 | 0.75 | 0.77 |
| 富山 | 0.94 | 0.91 | 0.91 | 0.92 | 0.96 | 0.97 | 0.96 | 0.94 | 0.80 | 0.64 | 0.67 | 0.71 |
| 石川 | 0.79 | 0.73 | 0.75 | 0.79 | 0.84 | 0.80 | 0.77 | 0.80 | 0.73 | 0.63 | 0.71 | 0.69 |
| 福井 | 1.14 | 1.08 | 1.10 | 1.11 | 1.15 | 1.16 | 1.17 | 1.13 | 0.99 | 0.77 | 0.81 | 0.84 |
| 山梨 | 0.87 | 0.83 | 0.84 | 0.88 | 0.88 | 0.88 | 0.86 | 0.87 | 0.86 | 0.83 | 0.82 | 0.80 |
| 長野 | 1.12 | 1.08 | 1.13 | 1.17 | 1.24 | 1.33 | 1.32 | 1.26 | 1.07 | 0.88 | 1.11 | 0.94 |
| 岐阜 | 0.93 | 0.92 | 0.92 | 0.95 | 0.97 | 0.98 | 0.96 | 0.96 | 0.91 | 0.82 | 0.83 | 0.75 |
| 静岡 | 0.94 | 0.93 | 0.95 | 0.97 | 0.97 | 0.97 | 0.99 | 0.98 | 0.98 | 0.90 | 0.88 | 0.82 |
| 愛知 | 0.70 | 0.67 | 0.69 | 0.70 | 0.73 | 0.77 | 0.74 | 0.73 | 0.70 | 0.67 | 0.66 | 0.61 |
| 三重 | 0.72 | 0.69 | 0.71 | 0.72 | 0.75 | 0.75 | 0.75 | 0.73 | 0.70 | 0.65 | 0.63 | 0.58 |
| 滋賀 | 0.65 | 0.64 | 0.63 | 0.64 | 0.64 | 0.66 | 0.68 | 0.67 | 0.66 | 0.64 | 0.60 | 0.53 |
| 京都 | 0.50 | 0.48 | 0.46 | 0.47 | 0.48 | 0.50 | 0.50 | 0.53 | 0.50 | 0.47 | 0.46 | 0.43 |
| 大阪 | 0.45 | 0.41 | 0.41 | 0.43 | 0.44 | 0.46 | 0.46 | 0.45 | 0.44 | 0.43 | 0.42 | 0.38 |
| 兵庫 | 0.49 | 0.46 | 0.46 | 0.47 | 0.47 | 0.49 | 0.47 | 0.46 | 0.45 | 0.42 | 0.40 | 0.39 |
| 奈良 | 0.43 | 0.41 | 0.43 | 0.43 | 0.42 | 0.41 | 0.41 | 0.42 | 0.43 | 0.39 | 0.36 | 0.34 |
| 和歌山 | 0.66 | 0.62 | 0.60 | 0.61 | 0.61 | 0.64 | 0.61 | 0.59 | 0.57 | 0.56 | 0.54 | 0.51 |
| 鳥取 | 1.17 | 1.12 | 1.12 | 1.11 | 1.15 | 1.15 | 1.09 | 1.09 | 1.08 | 1.04 | 1.00 | 0.94 |
| 島根 | 0.88 | 0.88 | 0.88 | 0.89 | 0.90 | 0.93 | 0.93 | 0.94 | 0.94 | 0.87 | 0.89 | 0.82 |
| 岡山 | 0.89 | 0.86 | 0.88 | 0.90 | 0.90 | 0.89 | 0.86 | 0.87 | 0.85 | 0.80 | 0.78 | 0.73 |
| 広島 | 0.74 | 0.73 | 0.76 | 0.80 | 0.83 | 0.82 | 0.81 | 0.81 | 0.78 | 0.75 | 0.72 | 0.66 |
| 山口 | 0.78 | 0.76 | 0.76 | 0.75 | 0.78 | 0.81 | 0.79 | 0.81 | 0.81 | 0.77 | 0.75 | 0.71 |
| 徳島 | 0.53 | 0.50 | 0.48 | 0.49 | 0.53 | 0.54 | 0.56 | 0.57 | 0.57 | 0.52 | 0.51 | 0.50 |
| 香川 | 0.99 | 1.01 | 1.00 | 1.00 | 0.99 | 1.02 | 1.03 | 1.03 | 1.02 | 0.97 | 0.93 | 0.87 |
| 愛媛 | 0.69 | 0.69 | 0.72 | 0.75 | 0.77 | 0.79 | 0.77 | 0.79 | 0.76 | 0.74 | 0.73 | 0.67 |
| 高知 | 0.39 | 0.37 | 0.37 | 0.35 | 0.35 | 0.38 | 0.39 | 0.39 | 0.38 | 0.35 | 0.36 | 0.34 |
| 福岡 | 0.42 | 0.40 | 0.40 | 0.41 | 0.42 | 0.44 | 0.43 | 0.43 | 0.42 | 0.41 | 0.40 | 0.38 |
| 佐賀 | 0.57 | 0.54 | 0.53 | 0.52 | 0.54 | 0.54 | 0.54 | 0.54 | 0.54 | 0.51 | 0.46 | 0.42 |
| 長崎 | 0.51 | 0.47 | 0.46 | 0.47 | 0.49 | 0.50 | 0.49 | 0.46 | 0.45 | 0.42 | 0.42 | 0.43 |
| 熊本 | 0.44 | 0.42 | 0.42 | 0.43 | 0.46 | 0.48 | 0.47 | 0.47 | 0.45 | 0.44 | 0.42 | 0.39 |
| 大分 | 0.56 | 0.54 | 0.58 | 0.61 | 0.62 | 0.64 | 0.63 | 0.63 | 0.65 | 0.61 | 0.60 | 0.55 |
| 宮崎 | 0.52 | 0.46 | 0.45 | 0.46 | 0.49 | 0.50 | 0.52 | 0.50 | 0.48 | 0.49 | 0.50 | 0.47 |
| 鹿児島 | 0.46 | 0.43 | 0.43 | 0.44 | 0.45 | 0.47 | 0.48 | 0.47 | 0.46 | 0.44 | 0.44 | 0.42 |
| 沖縄 | 0.22 | 0.19 | 0.18 | 0.19 | 0.18 | 0.19 | 0.19 | 0.18 | 0.17 | 0.16 | 0.16 | 0.17 |

資料：「職業安定業務統計」

注：新規学卒者及びパートタイムを除く。

○ 有効求人倍率（つづき）

（倍）

| 年度 月 | 1998年度 | | | | | | | | | | | |
|---------|--------|------|------|------|------|------|------|------|------|------|------|------|
| | 4月 | 5月 | 6月 | 7月 | 8月 | 9月 | 10月 | 11月 | 12月 | 1月 | 2月 | 3月 |
| 合計 | 0.47 | 0.42 | 0.40 | 0.40 | 0.41 | 0.42 | 0.41 | 0.41 | 0.38 | 0.37 | 0.40 | 0.44 |
| 北海道 | 0.71 | 0.58 | 0.40 | 0.33 | 0.33 | 0.35 | 0.33 | 0.27 | 0.17 | 0.14 | 0.27 | 0.64 |
| 青森 | 0.21 | 0.19 | 0.21 | 0.24 | 0.25 | 0.29 | 0.32 | 0.28 | 0.16 | 0.14 | 0.21 | 0.27 |
| 岩手 | 0.50 | 0.44 | 0.45 | 0.44 | 0.45 | 0.47 | 0.47 | 0.46 | 0.42 | 0.37 | 0.38 | 0.42 |
| 宮城 | 0.49 | 0.45 | 0.43 | 0.43 | 0.43 | 0.46 | 0.46 | 0.46 | 0.44 | 0.43 | 0.44 | 0.45 |
| 秋田 | 0.40 | 0.37 | 0.45 | 0.48 | 0.49 | 0.51 | 0.49 | 0.46 | 0.39 | 0.34 | 0.38 | 0.42 |
| 山形 | 0.61 | 0.54 | 0.59 | 0.61 | 0.59 | 0.58 | 0.56 | 0.54 | 0.50 | 0.45 | 0.49 | 0.52 |
| 福島 | 0.47 | 0.43 | 0.40 | 0.41 | 0.42 | 0.44 | 0.42 | 0.42 | 0.41 | 0.38 | 0.40 | 0.40 |
| 茨城 | 0.49 | 0.45 | 0.45 | 0.44 | 0.44 | 0.45 | 0.44 | 0.43 | 0.43 | 0.44 | 0.43 | 0.42 |
| 栃木 | 0.54 | 0.50 | 0.48 | 0.47 | 0.50 | 0.52 | 0.50 | 0.49 | 0.49 | 0.50 | 0.51 | 0.50 |
| 群馬 | 0.50 | 0.46 | 0.46 | 0.46 | 0.45 | 0.47 | 0.49 | 0.49 | 0.48 | 0.46 | 0.49 | 0.46 |
| 埼玉 | 0.37 | 0.35 | 0.34 | 0.33 | 0.35 | 0.36 | 0.35 | 0.34 | 0.34 | 0.34 | 0.35 | 0.34 |
| 千葉 | 0.37 | 0.34 | 0.34 | 0.34 | 0.34 | 0.37 | 0.35 | 0.35 | 0.35 | 0.35 | 0.35 | 0.34 |
| 東京 | 0.44 | 0.41 | 0.41 | 0.42 | 0.43 | 0.44 | 0.44 | 0.44 | 0.44 | 0.45 | 0.46 | 0.44 |
| 神奈川 | 0.36 | 0.33 | 0.32 | 0.31 | 0.32 | 0.34 | 0.33 | 0.32 | 0.31 | 0.31 | 0.32 | 0.31 |
| 新潟 | 0.63 | 0.58 | 0.56 | 0.53 | 0.55 | 0.56 | 0.58 | 0.56 | 0.50 | 0.41 | 0.44 | 0.48 |
| 富山 | 0.62 | 0.58 | 0.54 | 0.52 | 0.54 | 0.55 | 0.56 | 0.54 | 0.50 | 0.41 | 0.47 | 0.53 |
| 石川 | 0.55 | 0.46 | 0.45 | 0.45 | 0.46 | 0.47 | 0.45 | 0.46 | 0.45 | 0.43 | 0.53 | 0.52 |
| 福井 | 0.71 | 0.66 | 0.64 | 0.68 | 0.68 | 0.69 | 0.67 | 0.64 | 0.65 | 0.59 | 0.65 | 0.72 |
| 山梨 | 0.68 | 0.65 | 0.64 | 0.62 | 0.62 | 0.61 | 0.60 | 0.59 | 0.56 | 0.55 | 0.57 | 0.56 |
| 長野 | 0.79 | 0.75 | 0.75 | 0.76 | 0.83 | 0.89 | 0.89 | 0.89 | 0.74 | 0.74 | 0.84 | 0.81 |
| 岐阜 | 0.65 | 0.60 | 0.58 | 0.58 | 0.60 | 0.64 | 0.65 | 0.65 | 0.64 | 0.66 | 0.65 | 0.62 |
| 静岡 | 0.71 | 0.67 | 0.68 | 0.68 | 0.70 | 0.70 | 0.68 | 0.67 | 0.67 | 0.67 | 0.68 | 0.65 |
| 愛知 | 0.49 | 0.44 | 0.45 | 0.46 | 0.48 | 0.48 | 0.48 | 0.45 | 0.46 | 0.46 | 0.47 | 0.44 |
| 三重 | 0.47 | 0.46 | 0.45 | 0.47 | 0.50 | 0.53 | 0.52 | 0.52 | 0.50 | 0.51 | 0.51 | 0.48 |
| 滋賀 | 0.43 | 0.40 | 0.40 | 0.39 | 0.39 | 0.40 | 0.39 | 0.39 | 0.37 | 0.38 | 0.40 | 0.38 |
| 京都 | 0.38 | 0.35 | 0.36 | 0.35 | 0.35 | 0.37 | 0.36 | 0.37 | 0.35 | 0.36 | 0.37 | 0.37 |
| 大阪 | 0.31 | 0.28 | 0.27 | 0.26 | 0.27 | 0.27 | 0.27 | 0.26 | 0.27 | 0.28 | 0.29 | 0.28 |
| 兵庫 | 0.32 | 0.29 | 0.28 | 0.28 | 0.30 | 0.30 | 0.30 | 0.31 | 0.30 | 0.30 | 0.30 | 0.29 |
| 奈良 | 0.28 | 0.27 | 0.26 | 0.26 | 0.26 | 0.27 | 0.26 | 0.27 | 0.26 | 0.27 | 0.28 | 0.25 |
| 和歌山 | 0.43 | 0.40 | 0.40 | 0.38 | 0.38 | 0.38 | 0.38 | 0.39 | 0.37 | 0.41 | 0.43 | 0.39 |
| 鳥取 | 0.81 | 0.79 | 0.78 | 0.77 | 0.77 | 0.80 | 0.81 | 0.81 | 0.78 | 0.74 | 0.79 | 0.80 |
| 島根 | 0.71 | 0.69 | 0.67 | 0.66 | 0.70 | 0.70 | 0.67 | 0.66 | 0.66 | 0.66 | 0.68 | 0.63 |
| 岡山 | 0.62 | 0.58 | 0.58 | 0.58 | 0.58 | 0.59 | 0.58 | 0.58 | 0.58 | 0.58 | 0.57 | 0.56 |
| 広島 | 0.55 | 0.50 | 0.48 | 0.48 | 0.49 | 0.50 | 0.49 | 0.48 | 0.50 | 0.52 | 0.52 | 0.50 |
| 山口 | 0.60 | 0.56 | 0.55 | 0.55 | 0.56 | 0.56 | 0.54 | 0.53 | 0.54 | 0.55 | 0.54 | 0.51 |
| 徳島 | 0.42 | 0.41 | 0.39 | 0.39 | 0.42 | 0.45 | 0.46 | 0.49 | 0.50 | 0.50 | 0.52 | 0.52 |
| 香川 | 0.74 | 0.66 | 0.64 | 0.64 | 0.64 | 0.67 | 0.66 | 0.64 | 0.65 | 0.64 | 0.64 | 0.60 |
| 愛媛 | 0.58 | 0.55 | 0.55 | 0.56 | 0.57 | 0.59 | 0.59 | 0.59 | 0.59 | 0.58 | 0.58 | 0.57 |
| 高知 | 0.27 | 0.26 | 0.25 | 0.25 | 0.26 | 0.29 | 0.30 | 0.32 | 0.33 | 0.34 | 0.36 | 0.35 |
| 福岡 | 0.32 | 0.30 | 0.30 | 0.29 | 0.30 | 0.31 | 0.31 | 0.31 | 0.32 | 0.33 | 0.33 | 0.32 |
| 佐賀 | 0.35 | 0.33 | 0.33 | 0.33 | 0.33 | 0.34 | 0.33 | 0.33 | 0.33 | 0.33 | 0.35 | 0.33 |
| 長崎 | 0.34 | 0.31 | 0.31 | 0.30 | 0.31 | 0.32 | 0.31 | 0.31 | 0.29 | 0.29 | 0.29 | 0.33 |
| 熊本 | 0.32 | 0.28 | 0.27 | 0.27 | 0.29 | 0.31 | 0.30 | 0.30 | 0.29 | 0.30 | 0.32 | 0.32 |
| 大分 | 0.50 | 0.49 | 0.51 | 0.50 | 0.51 | 0.53 | 0.50 | 0.51 | 0.53 | 0.53 | 0.52 | 0.48 |
| 宮崎 | 0.38 | 0.35 | 0.34 | 0.35 | 0.37 | 0.39 | 0.38 | 0.38 | 0.40 | 0.42 | 0.43 | 0.40 |
| 鹿児島 | 0.33 | 0.30 | 0.30 | 0.33 | 0.34 | 0.37 | 0.38 | 0.39 | 0.40 | 0.42 | 0.42 | 0.39 |
| 沖縄 | 0.15 | 0.13 | 0.13 | 0.14 | 0.14 | 0.15 | 0.15 | 0.15 | 0.16 | 0.17 | 0.19 | 0.21 |

資料：「職業安定業務統計」

注：新規学卒者及びパートタイムを除く。

○ 有効求人倍率（つづき）

（倍）

| 年度 月 | 1999年度 | | | | | | | | | | | |
|---------|--------|------|------|------|------|------|------|------|------|------|------|------|
| | 4月 | 5月 | 6月 | 7月 | 8月 | 9月 | 10月 | 11月 | 12月 | 1月 | 2月 | 3月 |
| 合計 | 0.38 | 0.34 | 0.34 | 0.35 | 0.37 | 0.40 | 0.41 | 0.41 | 0.40 | 0.40 | 0.43 | 0.48 |
| 北海道 | 0.68 | 0.54 | 0.38 | 0.33 | 0.34 | 0.35 | 0.34 | 0.29 | 0.16 | 0.14 | 0.27 | 0.61 |
| 青森 | 0.21 | 0.20 | 0.23 | 0.27 | 0.30 | 0.36 | 0.38 | 0.36 | 0.21 | 0.18 | 0.24 | 0.32 |
| 岩手 | 0.36 | 0.33 | 0.38 | 0.40 | 0.45 | 0.48 | 0.47 | 0.49 | 0.43 | 0.41 | 0.43 | 0.49 |
| 宮城 | 0.36 | 0.34 | 0.35 | 0.39 | 0.42 | 0.47 | 0.49 | 0.48 | 0.48 | 0.48 | 0.52 | 0.51 |
| 秋田 | 0.32 | 0.29 | 0.36 | 0.42 | 0.45 | 0.51 | 0.49 | 0.48 | 0.41 | 0.36 | 0.39 | 0.42 |
| 山形 | 0.41 | 0.38 | 0.45 | 0.50 | 0.56 | 0.60 | 0.60 | 0.59 | 0.57 | 0.56 | 0.60 | 0.63 |
| 福島 | 0.35 | 0.34 | 0.35 | 0.36 | 0.40 | 0.43 | 0.44 | 0.44 | 0.43 | 0.43 | 0.47 | 0.48 |
| 茨城 | 0.35 | 0.33 | 0.34 | 0.36 | 0.38 | 0.40 | 0.38 | 0.40 | 0.41 | 0.42 | 0.44 | 0.43 |
| 栃木 | 0.43 | 0.39 | 0.40 | 0.42 | 0.44 | 0.48 | 0.48 | 0.50 | 0.50 | 0.53 | 0.55 | 0.56 |
| 群馬 | 0.39 | 0.38 | 0.41 | 0.44 | 0.47 | 0.52 | 0.51 | 0.52 | 0.51 | 0.55 | 0.59 | 0.60 |
| 埼玉 | 0.29 | 0.28 | 0.30 | 0.31 | 0.33 | 0.34 | 0.35 | 0.36 | 0.37 | 0.37 | 0.39 | 0.39 |
| 千葉 | 0.28 | 0.27 | 0.28 | 0.29 | 0.29 | 0.32 | 0.32 | 0.33 | 0.34 | 0.36 | 0.36 | 0.36 |
| 東京 | 0.38 | 0.36 | 0.37 | 0.40 | 0.41 | 0.44 | 0.46 | 0.48 | 0.50 | 0.51 | 0.53 | 0.53 |
| 神奈川 | 0.26 | 0.25 | 0.25 | 0.26 | 0.28 | 0.32 | 0.32 | 0.33 | 0.32 | 0.35 | 0.37 | 0.38 |
| 新潟 | 0.43 | 0.42 | 0.41 | 0.44 | 0.49 | 0.53 | 0.55 | 0.53 | 0.49 | 0.41 | 0.44 | 0.48 |
| 富山 | 0.45 | 0.43 | 0.46 | 0.47 | 0.51 | 0.55 | 0.57 | 0.56 | 0.51 | 0.47 | 0.53 | 0.62 |
| 石川 | 0.43 | 0.40 | 0.43 | 0.45 | 0.49 | 0.51 | 0.50 | 0.53 | 0.50 | 0.48 | 0.58 | 0.56 |
| 福井 | 0.63 | 0.61 | 0.65 | 0.67 | 0.72 | 0.74 | 0.75 | 0.77 | 0.76 | 0.70 | 0.76 | 0.87 |
| 山梨 | 0.49 | 0.50 | 0.50 | 0.49 | 0.52 | 0.55 | 0.56 | 0.56 | 0.55 | 0.54 | 0.61 | 0.63 |
| 長野 | 0.69 | 0.68 | 0.72 | 0.74 | 0.78 | 0.87 | 0.90 | 0.88 | 0.76 | 0.76 | 0.88 | 0.92 |
| 岐阜 | 0.56 | 0.51 | 0.52 | 0.53 | 0.56 | 0.59 | 0.61 | 0.62 | 0.64 | 0.62 | 0.64 | 0.67 |
| 静岡 | 0.56 | 0.54 | 0.56 | 0.57 | 0.59 | 0.63 | 0.64 | 0.65 | 0.67 | 0.68 | 0.70 | 0.69 |
| 愛知 | 0.36 | 0.33 | 0.35 | 0.38 | 0.40 | 0.43 | 0.44 | 0.45 | 0.45 | 0.47 | 0.50 | 0.51 |
| 三重 | 0.41 | 0.38 | 0.39 | 0.40 | 0.44 | 0.47 | 0.49 | 0.50 | 0.49 | 0.50 | 0.53 | 0.54 |
| 滋賀 | 0.32 | 0.28 | 0.30 | 0.32 | 0.33 | 0.37 | 0.38 | 0.41 | 0.43 | 0.44 | 0.49 | 0.47 |
| 京都 | 0.31 | 0.28 | 0.30 | 0.32 | 0.33 | 0.37 | 0.36 | 0.36 | 0.37 | 0.39 | 0.40 | 0.41 |
| 大阪 | 0.24 | 0.23 | 0.25 | 0.26 | 0.28 | 0.30 | 0.30 | 0.30 | 0.31 | 0.34 | 0.36 | 0.36 |
| 兵庫 | 0.23 | 0.22 | 0.23 | 0.25 | 0.26 | 0.29 | 0.30 | 0.31 | 0.32 | 0.32 | 0.33 | 0.33 |
| 奈良 | 0.22 | 0.22 | 0.22 | 0.22 | 0.24 | 0.26 | 0.25 | 0.26 | 0.27 | 0.28 | 0.29 | 0.29 |
| 和歌山 | 0.34 | 0.32 | 0.33 | 0.32 | 0.35 | 0.38 | 0.38 | 0.38 | 0.35 | 0.39 | 0.40 | 0.39 |
| 鳥取 | 0.70 | 0.66 | 0.69 | 0.70 | 0.75 | 0.76 | 0.76 | 0.82 | 0.82 | 0.82 | 0.83 | 0.85 |
| 島根 | 0.54 | 0.54 | 0.56 | 0.59 | 0.63 | 0.66 | 0.68 | 0.68 | 0.69 | 0.67 | 0.72 | 0.70 |
| 岡山 | 0.48 | 0.47 | 0.47 | 0.47 | 0.48 | 0.50 | 0.51 | 0.53 | 0.54 | 0.55 | 0.57 | 0.56 |
| 広島 | 0.43 | 0.40 | 0.41 | 0.40 | 0.42 | 0.45 | 0.46 | 0.47 | 0.50 | 0.52 | 0.54 | 0.52 |
| 山口 | 0.42 | 0.41 | 0.42 | 0.41 | 0.43 | 0.46 | 0.47 | 0.48 | 0.48 | 0.50 | 0.54 | 0.53 |
| 徳島 | 0.42 | 0.38 | 0.39 | 0.39 | 0.41 | 0.42 | 0.45 | 0.47 | 0.50 | 0.50 | 0.53 | 0.50 |
| 香川 | 0.51 | 0.50 | 0.51 | 0.50 | 0.52 | 0.55 | 0.57 | 0.58 | 0.59 | 0.59 | 0.59 | 0.57 |
| 愛媛 | 0.48 | 0.47 | 0.47 | 0.46 | 0.49 | 0.51 | 0.52 | 0.53 | 0.54 | 0.53 | 0.54 | 0.55 |
| 高知 | 0.28 | 0.27 | 0.28 | 0.29 | 0.30 | 0.34 | 0.35 | 0.37 | 0.38 | 0.37 | 0.39 | 0.39 |
| 福岡 | 0.26 | 0.25 | 0.25 | 0.26 | 0.28 | 0.30 | 0.30 | 0.30 | 0.31 | 0.33 | 0.34 | 0.34 |
| 佐賀 | 0.29 | 0.27 | 0.27 | 0.27 | 0.31 | 0.33 | 0.34 | 0.35 | 0.36 | 0.37 | 0.37 | 0.37 |
| 長崎 | 0.25 | 0.24 | 0.24 | 0.25 | 0.27 | 0.29 | 0.29 | 0.30 | 0.29 | 0.29 | 0.31 | 0.33 |
| 熊本 | 0.27 | 0.25 | 0.25 | 0.26 | 0.27 | 0.30 | 0.31 | 0.32 | 0.33 | 0.34 | 0.37 | 0.37 |
| 大分 | 0.40 | 0.38 | 0.40 | 0.40 | 0.41 | 0.44 | 0.44 | 0.45 | 0.45 | 0.47 | 0.49 | 0.49 |
| 宮崎 | 0.31 | 0.28 | 0.29 | 0.30 | 0.33 | 0.36 | 0.38 | 0.38 | 0.39 | 0.40 | 0.41 | 0.41 |
| 鹿児島 | 0.32 | 0.28 | 0.29 | 0.32 | 0.33 | 0.37 | 0.40 | 0.41 | 0.42 | 0.44 | 0.45 | 0.44 |
| 沖縄 | 0.18 | 0.16 | 0.16 | 0.16 | 0.17 | 0.19 | 0.20 | 0.20 | 0.20 | 0.22 | 0.23 | 0.24 |

資料：「職業安定業務統計」

注：新規学卒者及びパートタイムを除く。

○ 有効求人倍率（つづき）

（倍）

| 年度 月 | 2000年度 | | | | | | | | | | | |
|---------|--------|------|------|------|------|------|------|------|------|------|------|------|
| | 4月 | 5月 | 6月 | 7月 | 8月 | 9月 | 10月 | 11月 | 12月 | 1月 | 2月 | 3月 |
| 合計 | 0.44 | 0.41 | 0.42 | 0.44 | 0.48 | 0.52 | 0.53 | 0.54 | 0.52 | 0.50 | 0.53 | 0.54 |
| 北海道 | 0.65 | 0.48 | 0.39 | 0.37 | 0.39 | 0.41 | 0.41 | 0.34 | 0.20 | 0.18 | 0.30 | 0.63 |
| 青森 | 0.27 | 0.25 | 0.28 | 0.33 | 0.37 | 0.42 | 0.43 | 0.37 | 0.22 | 0.19 | 0.28 | 0.31 |
| 岩手 | 0.42 | 0.41 | 0.47 | 0.47 | 0.55 | 0.57 | 0.58 | 0.57 | 0.52 | 0.46 | 0.44 | 0.45 |
| 宮城 | 0.45 | 0.44 | 0.47 | 0.49 | 0.52 | 0.59 | 0.61 | 0.60 | 0.60 | 0.56 | 0.58 | 0.56 |
| 秋田 | 0.35 | 0.35 | 0.43 | 0.48 | 0.52 | 0.56 | 0.56 | 0.51 | 0.44 | 0.38 | 0.42 | 0.42 |
| 山形 | 0.53 | 0.50 | 0.59 | 0.65 | 0.73 | 0.75 | 0.72 | 0.72 | 0.67 | 0.63 | 0.64 | 0.62 |
| 福島 | 0.44 | 0.44 | 0.46 | 0.49 | 0.53 | 0.58 | 0.58 | 0.61 | 0.58 | 0.56 | 0.55 | 0.54 |
| 茨城 | 0.39 | 0.39 | 0.40 | 0.42 | 0.46 | 0.51 | 0.53 | 0.54 | 0.56 | 0.56 | 0.56 | 0.52 |
| 栃木 | 0.49 | 0.48 | 0.52 | 0.55 | 0.60 | 0.63 | 0.64 | 0.68 | 0.68 | 0.68 | 0.69 | 0.64 |
| 群馬 | 0.54 | 0.52 | 0.57 | 0.59 | 0.64 | 0.70 | 0.74 | 0.74 | 0.73 | 0.71 | 0.70 | 0.67 |
| 埼玉 | 0.36 | 0.35 | 0.37 | 0.40 | 0.44 | 0.48 | 0.49 | 0.51 | 0.53 | 0.52 | 0.53 | 0.51 |
| 千葉 | 0.33 | 0.33 | 0.34 | 0.36 | 0.38 | 0.42 | 0.43 | 0.45 | 0.47 | 0.47 | 0.48 | 0.46 |
| 東京 | 0.50 | 0.49 | 0.53 | 0.57 | 0.61 | 0.67 | 0.71 | 0.73 | 0.74 | 0.75 | 0.76 | 0.72 |
| 神奈川 | 0.33 | 0.32 | 0.37 | 0.39 | 0.40 | 0.44 | 0.46 | 0.48 | 0.49 | 0.50 | 0.54 | 0.52 |
| 新潟 | 0.45 | 0.46 | 0.48 | 0.53 | 0.58 | 0.63 | 0.66 | 0.64 | 0.61 | 0.51 | 0.54 | 0.57 |
| 富山 | 0.57 | 0.57 | 0.59 | 0.62 | 0.66 | 0.70 | 0.74 | 0.73 | 0.68 | 0.57 | 0.63 | 0.66 |
| 石川 | 0.52 | 0.49 | 0.51 | 0.56 | 0.62 | 0.65 | 0.62 | 0.63 | 0.60 | 0.56 | 0.64 | 0.65 |
| 福井 | 0.79 | 0.76 | 0.78 | 0.79 | 0.85 | 0.90 | 0.89 | 0.86 | 0.85 | 0.73 | 0.72 | 0.76 |
| 山梨 | 0.59 | 0.59 | 0.62 | 0.66 | 0.70 | 0.72 | 0.73 | 0.74 | 0.73 | 0.70 | 0.71 | 0.67 |
| 長野 | 0.84 | 0.81 | 0.87 | 0.93 | 1.00 | 1.09 | 1.13 | 1.14 | 1.01 | 1.00 | 1.06 | 1.02 |
| 岐阜 | 0.59 | 0.58 | 0.60 | 0.63 | 0.66 | 0.71 | 0.73 | 0.73 | 0.74 | 0.74 | 0.75 | 0.73 |
| 静岡 | 0.64 | 0.64 | 0.69 | 0.73 | 0.77 | 0.82 | 0.85 | 0.88 | 0.94 | 0.95 | 0.95 | 0.92 |
| 愛知 | 0.46 | 0.45 | 0.50 | 0.52 | 0.59 | 0.60 | 0.63 | 0.65 | 0.67 | 0.69 | 0.70 | 0.65 |
| 三重 | 0.49 | 0.47 | 0.49 | 0.52 | 0.60 | 0.64 | 0.65 | 0.69 | 0.68 | 0.69 | 0.69 | 0.66 |
| 滋賀 | 0.41 | 0.40 | 0.44 | 0.47 | 0.55 | 0.60 | 0.63 | 0.63 | 0.64 | 0.61 | 0.63 | 0.58 |
| 京都 | 0.36 | 0.34 | 0.36 | 0.39 | 0.43 | 0.46 | 0.47 | 0.48 | 0.49 | 0.48 | 0.48 | 0.44 |
| 大阪 | 0.32 | 0.30 | 0.31 | 0.33 | 0.36 | 0.39 | 0.40 | 0.41 | 0.41 | 0.42 | 0.43 | 0.41 |
| 兵庫 | 0.28 | 0.27 | 0.29 | 0.30 | 0.33 | 0.36 | 0.37 | 0.37 | 0.39 | 0.39 | 0.40 | 0.38 |
| 奈良 | 0.27 | 0.25 | 0.25 | 0.25 | 0.27 | 0.29 | 0.29 | 0.30 | 0.30 | 0.30 | 0.30 | 0.29 |
| 和歌山 | 0.34 | 0.32 | 0.32 | 0.33 | 0.33 | 0.35 | 0.36 | 0.37 | 0.37 | 0.37 | 0.38 | 0.37 |
| 鳥取 | 0.76 | 0.74 | 0.75 | 0.77 | 0.81 | 0.81 | 0.79 | 0.84 | 0.85 | 0.80 | 0.80 | 0.77 |
| 島根 | 0.63 | 0.63 | 0.62 | 0.64 | 0.70 | 0.72 | 0.70 | 0.70 | 0.71 | 0.71 | 0.76 | 0.70 |
| 岡山 | 0.53 | 0.51 | 0.52 | 0.54 | 0.56 | 0.59 | 0.59 | 0.59 | 0.63 | 0.63 | 0.62 | 0.58 |
| 広島 | 0.46 | 0.46 | 0.48 | 0.49 | 0.54 | 0.58 | 0.59 | 0.61 | 0.62 | 0.64 | 0.63 | 0.61 |
| 山口 | 0.47 | 0.45 | 0.46 | 0.46 | 0.49 | 0.52 | 0.51 | 0.53 | 0.56 | 0.56 | 0.57 | 0.55 |
| 徳島 | 0.42 | 0.42 | 0.41 | 0.42 | 0.43 | 0.45 | 0.44 | 0.44 | 0.45 | 0.48 | 0.48 | 0.46 |
| 香川 | 0.52 | 0.53 | 0.54 | 0.57 | 0.57 | 0.61 | 0.62 | 0.66 | 0.69 | 0.68 | 0.68 | 0.66 |
| 愛媛 | 0.49 | 0.48 | 0.48 | 0.49 | 0.51 | 0.53 | 0.52 | 0.52 | 0.53 | 0.55 | 0.56 | 0.55 |
| 高知 | 0.35 | 0.33 | 0.34 | 0.33 | 0.34 | 0.36 | 0.39 | 0.41 | 0.43 | 0.44 | 0.44 | 0.38 |
| 福岡 | 0.29 | 0.29 | 0.30 | 0.31 | 0.34 | 0.37 | 0.37 | 0.39 | 0.40 | 0.41 | 0.40 | 0.39 |
| 佐賀 | 0.32 | 0.30 | 0.29 | 0.31 | 0.33 | 0.35 | 0.36 | 0.37 | 0.38 | 0.39 | 0.39 | 0.39 |
| 長崎 | 0.27 | 0.26 | 0.27 | 0.28 | 0.30 | 0.32 | 0.32 | 0.33 | 0.31 | 0.32 | 0.34 | 0.35 |
| 熊本 | 0.34 | 0.32 | 0.35 | 0.34 | 0.37 | 0.40 | 0.42 | 0.43 | 0.44 | 0.44 | 0.45 | 0.41 |
| 大分 | 0.43 | 0.42 | 0.44 | 0.46 | 0.47 | 0.49 | 0.51 | 0.53 | 0.55 | 0.55 | 0.53 | 0.52 |
| 宮崎 | 0.34 | 0.31 | 0.31 | 0.32 | 0.34 | 0.36 | 0.38 | 0.42 | 0.43 | 0.44 | 0.42 | 0.41 |
| 鹿児島 | 0.36 | 0.34 | 0.34 | 0.37 | 0.40 | 0.43 | 0.45 | 0.46 | 0.48 | 0.49 | 0.48 | 0.44 |
| 沖縄 | 0.23 | 0.21 | 0.21 | 0.21 | 0.21 | 0.23 | 0.24 | 0.24 | 0.23 | 0.22 | 0.22 | 0.24 |

資料：「職業安定業務統計」

注：新規学卒者及びパートタイムを除く。

○ 有効求人倍率（つづき）

（倍）

| 年度 月 | 2001年度 | | | | | | | | | | | |
|---------|--------|------|------|------|------|------|------|------|------|------|------|------|
| | 4月 | 5月 | 6月 | 7月 | 8月 | 9月 | 10月 | 11月 | 12月 | 1月 | 2月 | 3月 |
| 合計 | 0.48 | 0.44 | 0.43 | 0.44 | 0.45 | 0.47 | 0.45 | 0.43 | 0.39 | 0.38 | 0.41 | 0.44 |
| 北海道 | 0.67 | 0.49 | 0.40 | 0.37 | 0.38 | 0.39 | 0.37 | 0.31 | 0.19 | 0.17 | 0.28 | 0.61 |
| 青森 | 0.26 | 0.23 | 0.25 | 0.26 | 0.27 | 0.30 | 0.30 | 0.26 | 0.15 | 0.13 | 0.18 | 0.22 |
| 岩手 | 0.38 | 0.34 | 0.35 | 0.33 | 0.35 | 0.36 | 0.36 | 0.34 | 0.29 | 0.27 | 0.28 | 0.31 |
| 宮城 | 0.48 | 0.44 | 0.42 | 0.43 | 0.45 | 0.45 | 0.45 | 0.43 | 0.41 | 0.42 | 0.45 | 0.46 |
| 秋田 | 0.34 | 0.29 | 0.33 | 0.35 | 0.36 | 0.37 | 0.35 | 0.32 | 0.27 | 0.23 | 0.25 | 0.28 |
| 山形 | 0.48 | 0.42 | 0.43 | 0.46 | 0.45 | 0.44 | 0.42 | 0.39 | 0.34 | 0.31 | 0.34 | 0.34 |
| 福島 | 0.44 | 0.42 | 0.39 | 0.39 | 0.38 | 0.38 | 0.36 | 0.35 | 0.31 | 0.30 | 0.31 | 0.32 |
| 茨城 | 0.45 | 0.43 | 0.42 | 0.44 | 0.43 | 0.43 | 0.41 | 0.39 | 0.38 | 0.39 | 0.38 | 0.36 |
| 栃木 | 0.54 | 0.50 | 0.48 | 0.50 | 0.52 | 0.52 | 0.49 | 0.46 | 0.42 | 0.43 | 0.45 | 0.44 |
| 群馬 | 0.59 | 0.57 | 0.59 | 0.60 | 0.62 | 0.62 | 0.56 | 0.54 | 0.51 | 0.51 | 0.51 | 0.49 |
| 埼玉 | 0.45 | 0.43 | 0.43 | 0.43 | 0.45 | 0.47 | 0.43 | 0.41 | 0.38 | 0.37 | 0.38 | 0.36 |
| 千葉 | 0.47 | 0.42 | 0.42 | 0.42 | 0.43 | 0.43 | 0.42 | 0.41 | 0.40 | 0.40 | 0.40 | 0.38 |
| 東京 | 0.63 | 0.61 | 0.62 | 0.64 | 0.67 | 0.71 | 0.69 | 0.68 | 0.64 | 0.63 | 0.62 | 0.61 |
| 神奈川 | 0.46 | 0.44 | 0.44 | 0.44 | 0.46 | 0.46 | 0.44 | 0.42 | 0.41 | 0.42 | 0.44 | 0.44 |
| 新潟 | 0.48 | 0.46 | 0.46 | 0.49 | 0.51 | 0.52 | 0.52 | 0.48 | 0.41 | 0.35 | 0.38 | 0.42 |
| 富山 | 0.57 | 0.53 | 0.53 | 0.51 | 0.52 | 0.52 | 0.50 | 0.46 | 0.42 | 0.36 | 0.39 | 0.43 |
| 石川 | 0.54 | 0.50 | 0.52 | 0.51 | 0.53 | 0.54 | 0.51 | 0.54 | 0.48 | 0.45 | 0.51 | 0.53 |
| 福井 | 0.65 | 0.61 | 0.60 | 0.59 | 0.62 | 0.60 | 0.58 | 0.57 | 0.52 | 0.48 | 0.50 | 0.57 |
| 山梨 | 0.60 | 0.57 | 0.58 | 0.58 | 0.58 | 0.55 | 0.52 | 0.52 | 0.51 | 0.51 | 0.53 | 0.51 |
| 長野 | 0.86 | 0.79 | 0.78 | 0.76 | 0.76 | 0.78 | 0.72 | 0.67 | 0.57 | 0.52 | 0.57 | 0.57 |
| 岐阜 | 0.65 | 0.61 | 0.61 | 0.61 | 0.62 | 0.64 | 0.62 | 0.58 | 0.56 | 0.53 | 0.56 | 0.54 |
| 静岡 | 0.83 | 0.78 | 0.78 | 0.76 | 0.76 | 0.76 | 0.74 | 0.72 | 0.69 | 0.69 | 0.71 | 0.69 |
| 愛知 | 0.57 | 0.53 | 0.54 | 0.57 | 0.56 | 0.58 | 0.59 | 0.56 | 0.52 | 0.53 | 0.56 | 0.56 |
| 三重 | 0.56 | 0.52 | 0.50 | 0.51 | 0.52 | 0.53 | 0.50 | 0.47 | 0.46 | 0.48 | 0.52 | 0.51 |
| 滋賀 | 0.46 | 0.43 | 0.39 | 0.40 | 0.41 | 0.42 | 0.39 | 0.36 | 0.35 | 0.34 | 0.39 | 0.40 |
| 京都 | 0.37 | 0.35 | 0.36 | 0.37 | 0.38 | 0.40 | 0.39 | 0.37 | 0.37 | 0.38 | 0.38 | 0.38 |
| 大阪 | 0.36 | 0.35 | 0.34 | 0.35 | 0.36 | 0.37 | 0.36 | 0.34 | 0.33 | 0.33 | 0.34 | 0.33 |
| 兵庫 | 0.32 | 0.30 | 0.31 | 0.31 | 0.32 | 0.35 | 0.33 | 0.32 | 0.31 | 0.31 | 0.32 | 0.31 |
| 奈良 | 0.26 | 0.25 | 0.25 | 0.25 | 0.25 | 0.27 | 0.26 | 0.26 | 0.24 | 0.24 | 0.24 | 0.25 |
| 和歌山 | 0.31 | 0.28 | 0.28 | 0.30 | 0.31 | 0.33 | 0.32 | 0.33 | 0.30 | 0.32 | 0.34 | 0.33 |
| 鳥取 | 0.68 | 0.65 | 0.65 | 0.67 | 0.66 | 0.66 | 0.63 | 0.60 | 0.53 | 0.51 | 0.50 | 0.51 |
| 島根 | 0.57 | 0.56 | 0.54 | 0.55 | 0.57 | 0.58 | 0.56 | 0.53 | 0.50 | 0.48 | 0.52 | 0.50 |
| 岡山 | 0.50 | 0.49 | 0.49 | 0.50 | 0.51 | 0.53 | 0.51 | 0.51 | 0.52 | 0.52 | 0.54 | 0.53 |
| 広島 | 0.52 | 0.51 | 0.51 | 0.52 | 0.54 | 0.56 | 0.54 | 0.52 | 0.50 | 0.51 | 0.50 | 0.52 |
| 山口 | 0.46 | 0.45 | 0.46 | 0.46 | 0.47 | 0.47 | 0.43 | 0.42 | 0.42 | 0.43 | 0.43 | 0.43 |
| 徳島 | 0.37 | 0.37 | 0.35 | 0.37 | 0.39 | 0.41 | 0.41 | 0.39 | 0.38 | 0.38 | 0.37 | 0.37 |
| 香川 | 0.59 | 0.55 | 0.57 | 0.55 | 0.59 | 0.61 | 0.57 | 0.55 | 0.56 | 0.56 | 0.54 | 0.53 |
| 愛媛 | 0.47 | 0.45 | 0.46 | 0.47 | 0.50 | 0.51 | 0.50 | 0.50 | 0.49 | 0.50 | 0.53 | 0.53 |
| 高知 | 0.33 | 0.31 | 0.31 | 0.30 | 0.31 | 0.33 | 0.34 | 0.33 | 0.34 | 0.35 | 0.37 | 0.35 |
| 福岡 | 0.32 | 0.30 | 0.30 | 0.31 | 0.33 | 0.34 | 0.33 | 0.32 | 0.31 | 0.32 | 0.31 | 0.30 |
| 佐賀 | 0.33 | 0.32 | 0.31 | 0.31 | 0.33 | 0.34 | 0.33 | 0.32 | 0.32 | 0.34 | 0.33 | 0.32 |
| 長崎 | 0.30 | 0.28 | 0.27 | 0.29 | 0.31 | 0.32 | 0.30 | 0.31 | 0.30 | 0.32 | 0.31 | 0.30 |
| 熊本 | 0.35 | 0.32 | 0.30 | 0.30 | 0.31 | 0.33 | 0.32 | 0.33 | 0.31 | 0.31 | 0.30 | 0.29 |
| 大分 | 0.43 | 0.40 | 0.38 | 0.38 | 0.39 | 0.40 | 0.39 | 0.39 | 0.38 | 0.39 | 0.38 | 0.39 |
| 宮崎 | 0.34 | 0.31 | 0.30 | 0.31 | 0.33 | 0.35 | 0.36 | 0.38 | 0.36 | 0.37 | 0.36 | 0.36 |
| 鹿児島 | 0.36 | 0.31 | 0.29 | 0.29 | 0.32 | 0.33 | 0.32 | 0.33 | 0.33 | 0.32 | 0.32 | 0.32 |
| 沖縄 | 0.22 | 0.20 | 0.19 | 0.19 | 0.21 | 0.22 | 0.21 | 0.21 | 0.20 | 0.22 | 0.23 | 0.23 |

資料：「職業安定業務統計」

注：新規学卒者及びパートタイムを除く。

○ 有効求人倍率（つづき）

（倍）

| 年度 月 | 2002年度 | | | | | | | | | | | |
|---------|--------|------|------|------|------|------|------|------|------|------|------|------|
| | 4月 | 5月 | 6月 | 7月 | 8月 | 9月 | 10月 | 11月 | 12月 | 1月 | 2月 | 3月 |
| 合計 | 0.39 | 0.36 | 0.37 | 0.39 | 0.41 | 0.44 | 0.46 | 0.47 | 0.46 | 0.45 | 0.48 | 0.51 |
| 北海道 | 0.63 | 0.47 | 0.37 | 0.36 | 0.38 | 0.40 | 0.40 | 0.34 | 0.21 | 0.18 | 0.29 | 0.60 |
| 青森 | 0.19 | 0.18 | 0.20 | 0.22 | 0.24 | 0.29 | 0.31 | 0.27 | 0.17 | 0.14 | 0.20 | 0.24 |
| 岩手 | 0.27 | 0.26 | 0.28 | 0.29 | 0.34 | 0.38 | 0.40 | 0.43 | 0.38 | 0.35 | 0.37 | 0.39 |
| 宮城 | 0.42 | 0.40 | 0.40 | 0.43 | 0.48 | 0.56 | 0.58 | 0.58 | 0.59 | 0.59 | 0.59 | 0.60 |
| 秋田 | 0.25 | 0.24 | 0.27 | 0.32 | 0.34 | 0.37 | 0.37 | 0.34 | 0.30 | 0.26 | 0.28 | 0.32 |
| 山形 | 0.29 | 0.31 | 0.35 | 0.40 | 0.43 | 0.46 | 0.48 | 0.48 | 0.44 | 0.42 | 0.45 | 0.46 |
| 福島 | 0.28 | 0.27 | 0.29 | 0.33 | 0.36 | 0.39 | 0.42 | 0.43 | 0.42 | 0.43 | 0.46 | 0.45 |
| 茨城 | 0.32 | 0.31 | 0.30 | 0.32 | 0.33 | 0.35 | 0.36 | 0.38 | 0.39 | 0.41 | 0.41 | 0.38 |
| 栃木 | 0.39 | 0.39 | 0.41 | 0.44 | 0.47 | 0.50 | 0.53 | 0.53 | 0.54 | 0.57 | 0.60 | 0.60 |
| 群馬 | 0.44 | 0.40 | 0.42 | 0.45 | 0.46 | 0.56 | 0.59 | 0.61 | 0.65 | 0.67 | 0.73 | 0.65 |
| 埼玉 | 0.33 | 0.31 | 0.32 | 0.34 | 0.36 | 0.38 | 0.38 | 0.39 | 0.39 | 0.40 | 0.43 | 0.43 |
| 千葉 | 0.33 | 0.32 | 0.32 | 0.33 | 0.35 | 0.36 | 0.37 | 0.39 | 0.39 | 0.42 | 0.43 | 0.42 |
| 東京 | 0.54 | 0.53 | 0.54 | 0.57 | 0.59 | 0.61 | 0.64 | 0.65 | 0.66 | 0.67 | 0.69 | 0.66 |
| 神奈川 | 0.38 | 0.36 | 0.38 | 0.39 | 0.40 | 0.41 | 0.43 | 0.44 | 0.46 | 0.48 | 0.49 | 0.50 |
| 新潟 | 0.39 | 0.38 | 0.40 | 0.42 | 0.47 | 0.52 | 0.57 | 0.55 | 0.53 | 0.47 | 0.50 | 0.51 |
| 富山 | 0.39 | 0.39 | 0.42 | 0.47 | 0.50 | 0.54 | 0.55 | 0.54 | 0.48 | 0.45 | 0.49 | 0.51 |
| 石川 | 0.45 | 0.43 | 0.46 | 0.49 | 0.53 | 0.55 | 0.57 | 0.61 | 0.60 | 0.55 | 0.61 | 0.62 |
| 福井 | 0.49 | 0.50 | 0.50 | 0.53 | 0.56 | 0.58 | 0.56 | 0.56 | 0.56 | 0.53 | 0.55 | 0.55 |
| 山梨 | 0.45 | 0.46 | 0.48 | 0.53 | 0.54 | 0.57 | 0.59 | 0.60 | 0.62 | 0.62 | 0.66 | 0.67 |
| 長野 | 0.50 | 0.49 | 0.51 | 0.56 | 0.59 | 0.63 | 0.64 | 0.65 | 0.61 | 0.59 | 0.63 | 0.62 |
| 岐阜 | 0.49 | 0.47 | 0.48 | 0.51 | 0.53 | 0.58 | 0.61 | 0.62 | 0.63 | 0.63 | 0.65 | 0.63 |
| 静岡 | 0.61 | 0.60 | 0.62 | 0.66 | 0.68 | 0.72 | 0.75 | 0.77 | 0.82 | 0.83 | 0.84 | 0.81 |
| 愛知 | 0.49 | 0.48 | 0.49 | 0.54 | 0.56 | 0.60 | 0.62 | 0.65 | 0.67 | 0.70 | 0.72 | 0.68 |
| 三重 | 0.44 | 0.42 | 0.45 | 0.47 | 0.50 | 0.54 | 0.56 | 0.59 | 0.62 | 0.66 | 0.68 | 0.66 |
| 滋賀 | 0.34 | 0.35 | 0.36 | 0.39 | 0.40 | 0.45 | 0.46 | 0.47 | 0.49 | 0.53 | 0.55 | 0.54 |
| 京都 | 0.34 | 0.33 | 0.34 | 0.37 | 0.39 | 0.41 | 0.41 | 0.43 | 0.45 | 0.46 | 0.49 | 0.47 |
| 大阪 | 0.30 | 0.29 | 0.30 | 0.32 | 0.35 | 0.37 | 0.37 | 0.37 | 0.38 | 0.40 | 0.42 | 0.42 |
| 兵庫 | 0.26 | 0.25 | 0.26 | 0.28 | 0.30 | 0.33 | 0.34 | 0.35 | 0.35 | 0.37 | 0.39 | 0.38 |
| 奈良 | 0.23 | 0.22 | 0.22 | 0.23 | 0.22 | 0.24 | 0.25 | 0.25 | 0.27 | 0.27 | 0.29 | 0.29 |
| 和歌山 | 0.29 | 0.28 | 0.28 | 0.28 | 0.29 | 0.31 | 0.33 | 0.34 | 0.34 | 0.35 | 0.35 | 0.33 |
| 鳥取 | 0.45 | 0.44 | 0.44 | 0.48 | 0.52 | 0.54 | 0.54 | 0.55 | 0.56 | 0.58 | 0.62 | 0.59 |
| 島根 | 0.42 | 0.40 | 0.40 | 0.42 | 0.47 | 0.47 | 0.47 | 0.46 | 0.47 | 0.49 | 0.53 | 0.50 |
| 岡山 | 0.48 | 0.47 | 0.48 | 0.50 | 0.53 | 0.55 | 0.56 | 0.59 | 0.63 | 0.64 | 0.66 | 0.63 |
| 広島 | 0.47 | 0.45 | 0.47 | 0.51 | 0.54 | 0.58 | 0.62 | 0.62 | 0.63 | 0.65 | 0.66 | 0.66 |
| 山口 | 0.37 | 0.37 | 0.38 | 0.39 | 0.41 | 0.42 | 0.44 | 0.45 | 0.46 | 0.47 | 0.49 | 0.47 |
| 徳島 | 0.29 | 0.28 | 0.28 | 0.31 | 0.34 | 0.37 | 0.40 | 0.43 | 0.45 | 0.45 | 0.46 | 0.46 |
| 香川 | 0.47 | 0.47 | 0.49 | 0.51 | 0.53 | 0.55 | 0.56 | 0.60 | 0.62 | 0.65 | 0.65 | 0.62 |
| 愛媛 | 0.45 | 0.42 | 0.42 | 0.43 | 0.45 | 0.47 | 0.47 | 0.50 | 0.51 | 0.50 | 0.51 | 0.49 |
| 高知 | 0.29 | 0.27 | 0.28 | 0.28 | 0.30 | 0.32 | 0.32 | 0.32 | 0.34 | 0.34 | 0.34 | 0.32 |
| 福岡 | 0.26 | 0.25 | 0.26 | 0.28 | 0.30 | 0.31 | 0.33 | 0.35 | 0.35 | 0.36 | 0.38 | 0.37 |
| 佐賀 | 0.28 | 0.26 | 0.28 | 0.29 | 0.30 | 0.32 | 0.32 | 0.32 | 0.33 | 0.35 | 0.37 | 0.36 |
| 長崎 | 0.26 | 0.25 | 0.24 | 0.26 | 0.29 | 0.32 | 0.33 | 0.34 | 0.35 | 0.37 | 0.36 | 0.35 |
| 熊本 | 0.27 | 0.27 | 0.27 | 0.28 | 0.29 | 0.31 | 0.33 | 0.36 | 0.37 | 0.37 | 0.38 | 0.36 |
| 大分 | 0.34 | 0.33 | 0.36 | 0.38 | 0.40 | 0.41 | 0.42 | 0.46 | 0.47 | 0.49 | 0.49 | 0.48 |
| 宮崎 | 0.31 | 0.29 | 0.28 | 0.29 | 0.31 | 0.35 | 0.39 | 0.43 | 0.42 | 0.43 | 0.43 | 0.44 |
| 鹿児島 | 0.27 | 0.25 | 0.24 | 0.25 | 0.28 | 0.30 | 0.31 | 0.31 | 0.33 | 0.34 | 0.35 | 0.34 |
| 沖縄 | 0.22 | 0.20 | 0.20 | 0.22 | 0.23 | 0.27 | 0.30 | 0.28 | 0.28 | 0.32 | 0.32 | 0.34 |

資料：「職業安定業務統計」

注：新規学卒者及びパートタイムを除く。

○ 有効求人倍率（つづき）

（倍）

| 年度 月 | 2003年度 | | | | | | | | | | | |
|---------|--------|------|------|------|------|------|------|------|------|------|------|------|
| | 4月 | 5月 | 6月 | 7月 | 8月 | 9月 | 10月 | 11月 | 12月 | 1月 | 2月 | 3月 |
| 合計 | 0.46 | 0.43 | 0.44 | 0.47 | 0.50 | 0.55 | 0.59 | 0.61 | 0.62 | 0.61 | 0.64 | 0.66 |
| 北海道 | 0.64 | 0.48 | 0.39 | 0.37 | 0.39 | 0.41 | 0.41 | 0.36 | 0.23 | 0.19 | 0.30 | 0.60 |
| 青森 | 0.20 | 0.20 | 0.20 | 0.23 | 0.25 | 0.28 | 0.30 | 0.27 | 0.18 | 0.14 | 0.20 | 0.24 |
| 岩手 | 0.34 | 0.33 | 0.38 | 0.42 | 0.47 | 0.52 | 0.55 | 0.58 | 0.51 | 0.45 | 0.45 | 0.46 |
| 宮城 | 0.54 | 0.48 | 0.50 | 0.54 | 0.59 | 0.66 | 0.73 | 0.77 | 0.78 | 0.73 | 0.73 | 0.69 |
| 秋田 | 0.26 | 0.24 | 0.28 | 0.30 | 0.35 | 0.40 | 0.40 | 0.40 | 0.38 | 0.34 | 0.37 | 0.42 |
| 山形 | 0.38 | 0.37 | 0.40 | 0.43 | 0.48 | 0.53 | 0.58 | 0.60 | 0.61 | 0.60 | 0.59 | 0.59 |
| 福島 | 0.40 | 0.39 | 0.40 | 0.42 | 0.46 | 0.51 | 0.56 | 0.58 | 0.58 | 0.56 | 0.58 | 0.58 |
| 茨城 | 0.34 | 0.33 | 0.35 | 0.38 | 0.41 | 0.46 | 0.48 | 0.51 | 0.54 | 0.56 | 0.58 | 0.55 |
| 栃木 | 0.53 | 0.53 | 0.57 | 0.61 | 0.66 | 0.70 | 0.77 | 0.81 | 0.87 | 0.88 | 0.89 | 0.86 |
| 群馬 | 0.57 | 0.57 | 0.62 | 0.67 | 0.73 | 0.81 | 0.83 | 0.97 | 1.01 | 0.97 | 0.96 | 0.94 |
| 埼玉 | 0.41 | 0.38 | 0.40 | 0.42 | 0.44 | 0.48 | 0.50 | 0.54 | 0.56 | 0.59 | 0.60 | 0.59 |
| 千葉 | 0.39 | 0.37 | 0.38 | 0.40 | 0.42 | 0.44 | 0.46 | 0.48 | 0.51 | 0.53 | 0.54 | 0.52 |
| 東京 | 0.59 | 0.57 | 0.60 | 0.65 | 0.72 | 0.77 | 0.83 | 0.86 | 0.91 | 0.95 | 0.96 | 0.97 |
| 神奈川 | 0.45 | 0.46 | 0.46 | 0.48 | 0.50 | 0.54 | 0.57 | 0.62 | 0.66 | 0.72 | 0.71 | 0.69 |
| 新潟 | 0.46 | 0.45 | 0.47 | 0.51 | 0.57 | 0.64 | 0.71 | 0.68 | 0.66 | 0.55 | 0.57 | 0.58 |
| 富山 | 0.49 | 0.48 | 0.51 | 0.58 | 0.66 | 0.76 | 0.80 | 0.80 | 0.74 | 0.68 | 0.72 | 0.73 |
| 石川 | 0.52 | 0.50 | 0.53 | 0.57 | 0.63 | 0.67 | 0.72 | 0.77 | 0.73 | 0.65 | 0.76 | 0.81 |
| 福井 | 0.53 | 0.52 | 0.54 | 0.55 | 0.59 | 0.63 | 0.66 | 0.67 | 0.68 | 0.64 | 0.71 | 0.71 |
| 山梨 | 0.55 | 0.50 | 0.51 | 0.54 | 0.56 | 0.61 | 0.65 | 0.70 | 0.74 | 0.77 | 0.81 | 0.83 |
| 長野 | 0.52 | 0.51 | 0.53 | 0.57 | 0.62 | 0.67 | 0.76 | 0.78 | 0.71 | 0.71 | 0.77 | 0.81 |
| 岐阜 | 0.55 | 0.53 | 0.53 | 0.55 | 0.60 | 0.66 | 0.71 | 0.75 | 0.77 | 0.78 | 0.80 | 0.79 |
| 静岡 | 0.76 | 0.74 | 0.73 | 0.75 | 0.78 | 0.83 | 0.86 | 0.91 | 0.96 | 0.97 | 0.97 | 0.94 |
| 愛知 | 0.61 | 0.59 | 0.61 | 0.66 | 0.70 | 0.78 | 0.86 | 0.95 | 1.06 | 1.05 | 1.10 | 1.05 |
| 三重 | 0.58 | 0.57 | 0.59 | 0.64 | 0.70 | 0.76 | 0.84 | 0.89 | 0.95 | 1.04 | 1.06 | 0.99 |
| 滋賀 | 0.46 | 0.44 | 0.44 | 0.46 | 0.51 | 0.62 | 0.67 | 0.78 | 0.82 | 0.91 | 0.93 | 0.83 |
| 京都 | 0.42 | 0.41 | 0.40 | 0.42 | 0.45 | 0.50 | 0.53 | 0.56 | 0.62 | 0.65 | 0.66 | 0.63 |
| 大阪 | 0.40 | 0.40 | 0.41 | 0.44 | 0.45 | 0.50 | 0.54 | 0.57 | 0.60 | 0.63 | 0.65 | 0.64 |
| 兵庫 | 0.33 | 0.33 | 0.33 | 0.36 | 0.38 | 0.44 | 0.46 | 0.50 | 0.51 | 0.53 | 0.53 | 0.51 |
| 奈良 | 0.27 | 0.26 | 0.27 | 0.26 | 0.28 | 0.31 | 0.32 | 0.34 | 0.37 | 0.38 | 0.39 | 0.39 |
| 和歌山 | 0.30 | 0.29 | 0.28 | 0.31 | 0.35 | 0.39 | 0.41 | 0.41 | 0.44 | 0.44 | 0.47 | 0.46 |
| 鳥取 | 0.49 | 0.48 | 0.47 | 0.49 | 0.54 | 0.60 | 0.63 | 0.68 | 0.68 | 0.68 | 0.70 | 0.67 |
| 島根 | 0.43 | 0.40 | 0.39 | 0.42 | 0.45 | 0.48 | 0.53 | 0.54 | 0.55 | 0.54 | 0.56 | 0.52 |
| 岡山 | 0.57 | 0.56 | 0.58 | 0.60 | 0.64 | 0.68 | 0.72 | 0.77 | 0.83 | 0.84 | 0.83 | 0.81 |
| 広島 | 0.58 | 0.56 | 0.57 | 0.61 | 0.66 | 0.74 | 0.78 | 0.83 | 0.88 | 0.90 | 0.91 | 0.90 |
| 山口 | 0.41 | 0.41 | 0.42 | 0.44 | 0.49 | 0.52 | 0.55 | 0.59 | 0.63 | 0.62 | 0.63 | 0.62 |
| 徳島 | 0.38 | 0.36 | 0.35 | 0.37 | 0.40 | 0.46 | 0.49 | 0.52 | 0.55 | 0.57 | 0.55 | 0.53 |
| 香川 | 0.54 | 0.53 | 0.54 | 0.56 | 0.60 | 0.65 | 0.71 | 0.73 | 0.77 | 0.79 | 0.79 | 0.76 |
| 愛媛 | 0.42 | 0.42 | 0.42 | 0.44 | 0.48 | 0.50 | 0.53 | 0.56 | 0.60 | 0.60 | 0.62 | 0.60 |
| 高知 | 0.26 | 0.25 | 0.24 | 0.26 | 0.27 | 0.30 | 0.33 | 0.35 | 0.37 | 0.38 | 0.38 | 0.36 |
| 福岡 | 0.32 | 0.31 | 0.31 | 0.33 | 0.36 | 0.39 | 0.42 | 0.44 | 0.47 | 0.48 | 0.50 | 0.47 |
| 佐賀 | 0.32 | 0.31 | 0.30 | 0.32 | 0.35 | 0.39 | 0.42 | 0.44 | 0.45 | 0.46 | 0.45 | 0.42 |
| 長崎 | 0.30 | 0.30 | 0.30 | 0.31 | 0.34 | 0.38 | 0.40 | 0.40 | 0.41 | 0.40 | 0.40 | 0.37 |
| 熊本 | 0.34 | 0.33 | 0.32 | 0.33 | 0.34 | 0.37 | 0.40 | 0.46 | 0.47 | 0.48 | 0.50 | 0.51 |
| 大分 | 0.44 | 0.44 | 0.45 | 0.47 | 0.51 | 0.55 | 0.56 | 0.60 | 0.64 | 0.66 | 0.64 | 0.67 |
| 宮崎 | 0.35 | 0.33 | 0.32 | 0.34 | 0.38 | 0.43 | 0.46 | 0.51 | 0.54 | 0.54 | 0.55 | 0.51 |
| 鹿児島 | 0.28 | 0.26 | 0.25 | 0.27 | 0.31 | 0.35 | 0.36 | 0.37 | 0.40 | 0.42 | 0.44 | 0.41 |
| 沖縄 | 0.29 | 0.27 | 0.26 | 0.27 | 0.28 | 0.30 | 0.31 | 0.33 | 0.33 | 0.33 | 0.34 | 0.33 |

資料：「職業安定業務統計」

注：新規学卒者及びパートタイムを除く。

○ 有効求人倍率（つづき）

（倍）

| 年度 月 | 2004年度 | | | | | | | | | | | |
|---------|--------|------|------|------|------|------|------|------|------|------|------|------|
| | 4月 | 5月 | 6月 | 7月 | 8月 | 9月 | 10月 | 11月 | 12月 | 1月 | 2月 | 3月 |
| 合計 | 0.60 | 0.58 | 0.62 | 0.66 | 0.71 | 0.77 | 0.81 | 0.85 | 0.82 | 0.81 | 0.83 | 0.85 |
| 北海道 | 0.67 | 0.52 | 0.44 | 0.44 | 0.46 | 0.51 | 0.52 | 0.46 | 0.29 | 0.25 | 0.35 | 0.66 |
| 青森 | 0.22 | 0.22 | 0.24 | 0.27 | 0.32 | 0.37 | 0.41 | 0.39 | 0.24 | 0.21 | 0.28 | 0.35 |
| 岩手 | 0.39 | 0.37 | 0.43 | 0.46 | 0.53 | 0.61 | 0.61 | 0.61 | 0.54 | 0.49 | 0.50 | 0.50 |
| 宮城 | 0.60 | 0.58 | 0.61 | 0.66 | 0.73 | 0.81 | 0.84 | 0.88 | 0.84 | 0.84 | 0.84 | 0.81 |
| 秋田 | 0.35 | 0.35 | 0.42 | 0.48 | 0.55 | 0.60 | 0.60 | 0.54 | 0.44 | 0.37 | 0.43 | 0.46 |
| 山形 | 0.51 | 0.55 | 0.64 | 0.71 | 0.76 | 0.82 | 0.87 | 0.87 | 0.83 | 0.77 | 0.78 | 0.74 |
| 福島 | 0.53 | 0.54 | 0.57 | 0.60 | 0.71 | 0.79 | 0.83 | 0.83 | 0.76 | 0.71 | 0.74 | 0.72 |
| 茨城 | 0.48 | 0.46 | 0.51 | 0.57 | 0.64 | 0.72 | 0.76 | 0.81 | 0.82 | 0.81 | 0.82 | 0.79 |
| 栃木 | 0.79 | 0.78 | 0.84 | 0.91 | 1.04 | 1.16 | 1.24 | 1.28 | 1.28 | 1.24 | 1.25 | 1.20 |
| 群馬 | 0.86 | 0.87 | 0.87 | 0.95 | 1.05 | 1.24 | 1.32 | 1.37 | 1.25 | 1.17 | 1.16 | 1.21 |
| 埼玉 | 0.56 | 0.52 | 0.54 | 0.55 | 0.60 | 0.64 | 0.68 | 0.71 | 0.73 | 0.75 | 0.78 | 0.77 |
| 千葉 | 0.48 | 0.43 | 0.45 | 0.47 | 0.51 | 0.57 | 0.62 | 0.67 | 0.69 | 0.72 | 0.74 | 0.73 |
| 東京 | 0.89 | 0.90 | 0.94 | 0.99 | 1.08 | 1.15 | 1.18 | 1.24 | 1.23 | 1.21 | 1.19 | 1.17 |
| 神奈川 | 0.62 | 0.59 | 0.63 | 0.65 | 0.70 | 0.76 | 0.80 | 0.86 | 0.88 | 0.93 | 0.94 | 0.92 |
| 新潟 | 0.52 | 0.53 | 0.60 | 0.69 | 0.79 | 0.87 | 0.92 | 0.90 | 0.85 | 0.72 | 0.78 | 0.82 |
| 富山 | 0.71 | 0.71 | 0.77 | 0.86 | 0.92 | 0.99 | 1.01 | 1.04 | 0.94 | 0.88 | 0.94 | 1.00 |
| 石川 | 0.70 | 0.70 | 0.74 | 0.81 | 0.85 | 0.89 | 0.91 | 0.95 | 0.92 | 0.84 | 0.91 | 0.92 |
| 福井 | 0.63 | 0.62 | 0.70 | 0.80 | 0.87 | 0.92 | 1.00 | 1.05 | 1.03 | 0.98 | 1.05 | 1.12 |
| 山梨 | 0.73 | 0.72 | 0.79 | 0.80 | 0.87 | 0.90 | 0.94 | 0.96 | 0.92 | 0.89 | 0.91 | 0.93 |
| 長野 | 0.72 | 0.77 | 0.84 | 0.89 | 0.92 | 0.99 | 1.01 | 1.03 | 0.93 | 0.91 | 0.92 | 0.93 |
| 岐阜 | 0.72 | 0.72 | 0.76 | 0.79 | 0.83 | 0.91 | 1.00 | 1.05 | 1.09 | 1.04 | 1.05 | 1.03 |
| 静岡 | 0.84 | 0.84 | 0.88 | 0.92 | 0.95 | 1.03 | 1.10 | 1.16 | 1.19 | 1.19 | 1.20 | 1.15 |
| 愛知 | 0.97 | 0.92 | 1.04 | 1.12 | 1.18 | 1.34 | 1.48 | 1.65 | 1.75 | 1.77 | 1.77 | 1.67 |
| 三重 | 0.91 | 0.93 | 1.03 | 1.01 | 1.04 | 1.06 | 1.16 | 1.25 | 1.31 | 1.25 | 1.28 | 1.24 |
| 滋賀 | 0.73 | 0.74 | 0.84 | 0.83 | 0.93 | 0.95 | 1.01 | 1.05 | 1.02 | 0.98 | 0.97 | 0.90 |
| 京都 | 0.58 | 0.58 | 0.63 | 0.64 | 0.66 | 0.71 | 0.75 | 0.79 | 0.80 | 0.80 | 0.79 | 0.78 |
| 大阪 | 0.58 | 0.57 | 0.62 | 0.66 | 0.70 | 0.73 | 0.77 | 0.81 | 0.84 | 0.88 | 0.89 | 0.89 |
| 兵庫 | 0.46 | 0.46 | 0.49 | 0.52 | 0.56 | 0.61 | 0.67 | 0.72 | 0.74 | 0.75 | 0.76 | 0.76 |
| 奈良 | 0.35 | 0.35 | 0.37 | 0.35 | 0.36 | 0.39 | 0.44 | 0.47 | 0.50 | 0.50 | 0.51 | 0.51 |
| 和歌山 | 0.42 | 0.41 | 0.44 | 0.47 | 0.50 | 0.54 | 0.62 | 0.64 | 0.63 | 0.61 | 0.65 | 0.65 |
| 鳥取 | 0.59 | 0.61 | 0.66 | 0.67 | 0.70 | 0.74 | 0.79 | 0.80 | 0.83 | 0.74 | 0.73 | 0.74 |
| 島根 | 0.43 | 0.41 | 0.43 | 0.46 | 0.50 | 0.53 | 0.55 | 0.60 | 0.61 | 0.62 | 0.64 | 0.61 |
| 岡山 | 0.73 | 0.74 | 0.77 | 0.79 | 0.79 | 0.80 | 0.89 | 0.98 | 1.03 | 1.06 | 1.06 | 1.03 |
| 広島 | 0.82 | 0.79 | 0.82 | 0.86 | 0.91 | 0.95 | 1.02 | 1.07 | 1.11 | 1.13 | 1.14 | 1.13 |
| 山口 | 0.55 | 0.57 | 0.61 | 0.62 | 0.63 | 0.65 | 0.71 | 0.78 | 0.81 | 0.86 | 0.89 | 0.89 |
| 徳島 | 0.43 | 0.43 | 0.44 | 0.47 | 0.47 | 0.51 | 0.55 | 0.61 | 0.65 | 0.67 | 0.70 | 0.67 |
| 香川 | 0.67 | 0.67 | 0.71 | 0.80 | 0.81 | 0.80 | 0.81 | 0.88 | 0.95 | 0.94 | 0.97 | 0.95 |
| 愛媛 | 0.51 | 0.50 | 0.52 | 0.54 | 0.59 | 0.62 | 0.64 | 0.69 | 0.74 | 0.75 | 0.78 | 0.76 |
| 高知 | 0.29 | 0.28 | 0.27 | 0.29 | 0.29 | 0.33 | 0.36 | 0.37 | 0.39 | 0.39 | 0.39 | 0.38 |
| 福岡 | 0.42 | 0.41 | 0.45 | 0.48 | 0.52 | 0.56 | 0.60 | 0.66 | 0.68 | 0.70 | 0.69 | 0.68 |
| 佐賀 | 0.36 | 0.35 | 0.36 | 0.37 | 0.38 | 0.43 | 0.44 | 0.48 | 0.50 | 0.53 | 0.53 | 0.52 |
| 長崎 | 0.29 | 0.28 | 0.30 | 0.33 | 0.37 | 0.41 | 0.43 | 0.49 | 0.52 | 0.55 | 0.56 | 0.56 |
| 熊本 | 0.43 | 0.42 | 0.44 | 0.47 | 0.49 | 0.52 | 0.54 | 0.60 | 0.62 | 0.62 | 0.64 | 0.63 |
| 大分 | 0.58 | 0.60 | 0.58 | 0.58 | 0.65 | 0.64 | 0.64 | 0.68 | 0.74 | 0.80 | 0.82 | 0.77 |
| 宮崎 | 0.45 | 0.45 | 0.44 | 0.48 | 0.52 | 0.58 | 0.62 | 0.67 | 0.69 | 0.67 | 0.64 | 0.62 |
| 鹿児島 | 0.34 | 0.33 | 0.33 | 0.38 | 0.43 | 0.48 | 0.47 | 0.48 | 0.47 | 0.49 | 0.48 | 0.46 |
| 沖縄 | 0.31 | 0.30 | 0.31 | 0.34 | 0.34 | 0.36 | 0.37 | 0.42 | 0.44 | 0.44 | 0.44 | 0.43 |

資料：「職業安定業務統計」

注：新規学卒者及びパートタイムを除く。

○ 有効求人倍率（つづき）

（倍）

| 年度 月 | 2005年度 | | | | | | | | | | | |
|---------|--------|------|------|------|------|------|------|------|------|------|------|------|
| | 4月 | 5月 | 6月 | 7月 | 8月 | 9月 | 10月 | 11月 | 12月 | 1月 | 2月 | 3月 |
| 合計 | 0.78 | 0.75 | 0.77 | 0.80 | 0.85 | 0.89 | 0.91 | 0.93 | 0.92 | 0.92 | 0.96 | 0.96 |
| 北海道 | 0.74 | 0.62 | 0.52 | 0.51 | 0.55 | 0.57 | 0.55 | 0.48 | 0.31 | 0.27 | 0.37 | 0.65 |
| 青森 | 0.30 | 0.29 | 0.30 | 0.33 | 0.38 | 0.45 | 0.47 | 0.45 | 0.29 | 0.26 | 0.37 | 0.40 |
| 岩手 | 0.42 | 0.39 | 0.44 | 0.46 | 0.55 | 0.61 | 0.62 | 0.66 | 0.66 | 0.64 | 0.64 | 0.63 |
| 宮城 | 0.71 | 0.65 | 0.69 | 0.73 | 0.76 | 0.82 | 0.83 | 0.85 | 0.84 | 0.83 | 0.86 | 0.84 |
| 秋田 | 0.37 | 0.35 | 0.37 | 0.42 | 0.46 | 0.51 | 0.50 | 0.49 | 0.45 | 0.44 | 0.47 | 0.47 |
| 山形 | 0.64 | 0.65 | 0.73 | 0.82 | 0.85 | 0.88 | 0.88 | 0.89 | 0.86 | 0.88 | 0.91 | 0.88 |
| 福島 | 0.64 | 0.63 | 0.64 | 0.65 | 0.70 | 0.75 | 0.77 | 0.80 | 0.77 | 0.82 | 0.85 | 0.83 |
| 茨城 | 0.72 | 0.68 | 0.68 | 0.70 | 0.71 | 0.76 | 0.78 | 0.79 | 0.80 | 0.81 | 0.81 | 0.79 |
| 栃木 | 1.01 | 0.94 | 0.93 | 0.98 | 1.08 | 1.09 | 1.11 | 1.09 | 1.12 | 1.21 | 1.24 | 1.19 |
| 群馬 | 1.09 | 1.00 | 0.98 | 1.11 | 1.32 | 1.34 | 1.38 | 1.51 | 1.56 | 1.57 | 1.58 | 1.44 |
| 埼玉 | 0.71 | 0.67 | 0.68 | 0.70 | 0.71 | 0.75 | 0.77 | 0.80 | 0.85 | 0.86 | 0.95 | 0.95 |
| 千葉 | 0.66 | 0.63 | 0.63 | 0.62 | 0.65 | 0.68 | 0.69 | 0.70 | 0.72 | 0.73 | 0.76 | 0.75 |
| 東京 | 1.10 | 1.11 | 1.16 | 1.20 | 1.27 | 1.35 | 1.37 | 1.42 | 1.46 | 1.51 | 1.53 | 1.45 |
| 神奈川 | 0.84 | 0.83 | 0.85 | 0.89 | 0.94 | 0.95 | 0.98 | 1.04 | 1.08 | 1.10 | 1.13 | 1.08 |
| 新潟 | 0.75 | 0.78 | 0.84 | 0.92 | 0.99 | 1.07 | 1.11 | 1.09 | 1.02 | 0.94 | 0.97 | 0.97 |
| 富山 | 0.94 | 0.91 | 0.94 | 0.98 | 1.02 | 1.04 | 1.09 | 1.12 | 1.03 | 0.97 | 1.09 | 1.18 |
| 石川 | 0.81 | 0.78 | 0.80 | 0.82 | 0.87 | 0.90 | 0.96 | 1.03 | 1.08 | 0.97 | 1.09 | 1.11 |
| 福井 | 1.00 | 1.00 | 1.07 | 1.12 | 1.16 | 1.11 | 1.15 | 1.16 | 1.23 | 1.18 | 1.27 | 1.28 |
| 山梨 | 0.85 | 0.79 | 0.80 | 0.86 | 0.90 | 0.92 | 0.94 | 0.97 | 1.00 | 1.00 | 1.06 | 1.05 |
| 長野 | 0.83 | 0.80 | 0.81 | 0.83 | 0.89 | 0.96 | 1.02 | 1.08 | 1.08 | 1.09 | 1.11 | 1.09 |
| 岐阜 | 0.95 | 0.94 | 0.94 | 0.98 | 1.05 | 1.10 | 1.15 | 1.17 | 1.22 | 1.23 | 1.28 | 1.24 |
| 静岡 | 1.04 | 1.00 | 0.99 | 1.00 | 1.02 | 1.07 | 1.09 | 1.15 | 1.20 | 1.23 | 1.26 | 1.23 |
| 愛知 | 1.57 | 1.50 | 1.53 | 1.54 | 1.58 | 1.67 | 1.69 | 1.72 | 1.81 | 1.82 | 1.87 | 1.79 |
| 三重 | 1.16 | 1.14 | 1.19 | 1.25 | 1.32 | 1.40 | 1.40 | 1.46 | 1.48 | 1.49 | 1.47 | 1.43 |
| 滋賀 | 0.80 | 0.81 | 0.85 | 0.90 | 0.93 | 0.98 | 1.00 | 1.09 | 1.15 | 1.21 | 1.28 | 1.19 |
| 京都 | 0.72 | 0.70 | 0.72 | 0.76 | 0.80 | 0.84 | 0.84 | 0.88 | 0.92 | 0.94 | 0.92 | 0.88 |
| 大阪 | 0.80 | 0.78 | 0.81 | 0.85 | 0.90 | 0.93 | 0.93 | 0.97 | 0.99 | 1.04 | 1.07 | 1.05 |
| 兵庫 | 0.68 | 0.65 | 0.65 | 0.67 | 0.70 | 0.72 | 0.74 | 0.78 | 0.79 | 0.84 | 0.84 | 0.82 |
| 奈良 | 0.47 | 0.46 | 0.50 | 0.50 | 0.50 | 0.52 | 0.53 | 0.57 | 0.61 | 0.63 | 0.62 | 0.61 |
| 和歌山 | 0.59 | 0.56 | 0.55 | 0.55 | 0.57 | 0.60 | 0.64 | 0.65 | 0.66 | 0.66 | 0.69 | 0.69 |
| 鳥取 | 0.63 | 0.57 | 0.57 | 0.57 | 0.63 | 0.67 | 0.73 | 0.76 | 0.77 | 0.76 | 0.78 | 0.77 |
| 島根 | 0.54 | 0.54 | 0.54 | 0.55 | 0.61 | 0.63 | 0.68 | 0.73 | 0.72 | 0.74 | 0.76 | 0.74 |
| 岡山 | 0.94 | 0.93 | 0.94 | 0.97 | 1.01 | 1.04 | 1.09 | 1.15 | 1.20 | 1.24 | 1.24 | 1.18 |
| 広島 | 1.04 | 0.99 | 1.04 | 1.08 | 1.12 | 1.18 | 1.21 | 1.24 | 1.32 | 1.37 | 1.35 | 1.29 |
| 山口 | 0.84 | 0.84 | 0.87 | 0.88 | 0.91 | 0.95 | 0.97 | 1.02 | 1.06 | 1.08 | 1.05 | 0.98 |
| 徳島 | 0.56 | 0.54 | 0.56 | 0.62 | 0.65 | 0.70 | 0.69 | 0.73 | 0.75 | 0.80 | 0.82 | 0.78 |
| 香川 | 0.87 | 0.83 | 0.88 | 0.88 | 0.89 | 0.89 | 0.90 | 0.95 | 1.01 | 1.05 | 1.07 | 1.03 |
| 愛媛 | 0.65 | 0.63 | 0.64 | 0.66 | 0.71 | 0.74 | 0.74 | 0.78 | 0.86 | 0.86 | 0.87 | 0.82 |
| 高知 | 0.32 | 0.31 | 0.33 | 0.33 | 0.34 | 0.36 | 0.38 | 0.40 | 0.42 | 0.43 | 0.44 | 0.41 |
| 福岡 | 0.61 | 0.60 | 0.62 | 0.64 | 0.67 | 0.70 | 0.73 | 0.76 | 0.78 | 0.78 | 0.77 | 0.75 |
| 佐賀 | 0.46 | 0.44 | 0.45 | 0.45 | 0.48 | 0.51 | 0.52 | 0.54 | 0.55 | 0.55 | 0.54 | 0.52 |
| 長崎 | 0.46 | 0.44 | 0.43 | 0.46 | 0.47 | 0.49 | 0.50 | 0.52 | 0.55 | 0.57 | 0.59 | 0.56 |
| 熊本 | 0.55 | 0.54 | 0.53 | 0.55 | 0.61 | 0.66 | 0.72 | 0.75 | 0.77 | 0.78 | 0.79 | 0.73 |
| 大分 | 0.67 | 0.66 | 0.67 | 0.68 | 0.75 | 0.80 | 0.83 | 0.88 | 0.95 | 0.96 | 0.93 | 0.91 |
| 宮崎 | 0.53 | 0.49 | 0.46 | 0.47 | 0.50 | 0.52 | 0.56 | 0.61 | 0.64 | 0.67 | 0.67 | 0.66 |
| 鹿児島 | 0.40 | 0.37 | 0.39 | 0.42 | 0.45 | 0.46 | 0.49 | 0.52 | 0.54 | 0.55 | 0.57 | 0.53 |
| 沖縄 | 0.39 | 0.37 | 0.36 | 0.36 | 0.36 | 0.37 | 0.37 | 0.38 | 0.40 | 0.42 | 0.44 | 0.44 |

資料：「職業安定業務統計」

注：新規学卒者及びパートタイムを除く。

(3) 結果の解説

有効求人人数と有効求職者数から求められる有効求人倍率の動きを年次データでみると、図3-1のようになる。1990年代前半は低下を続けており、95-96年には反転するが、再び99年まで低下を続けている。2000年はやや上昇に転じたものの、01年には再び低下した。01-02年は横這いであるが、02年以降は上昇している。

次に、最近の有効求人倍率の動きを月次でみると、図3-2のようになる。各年度ごとの動きをみると、各年度とも年度末の3月が最も高くなっており、6月付近まで低下した後、10月付近まで上昇する。その後は翌年の1月まで低下し、3月まで上昇傾向に入る。

図3-1 有効求人倍率の推移（年次）

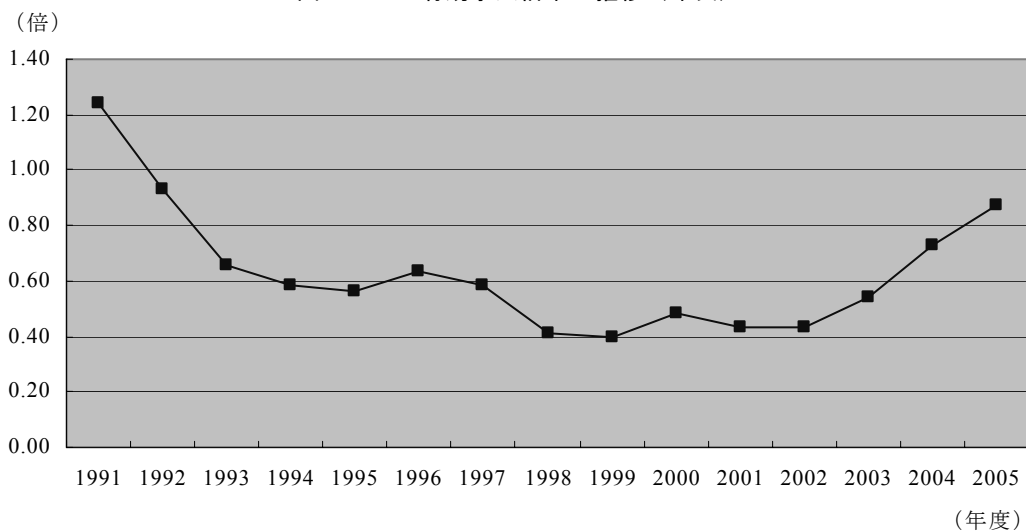

資料：「職業安定業務統計」
注：新規学卒者及びパートタイムを除く。

図3-2 有効求人倍率の推移（月次）

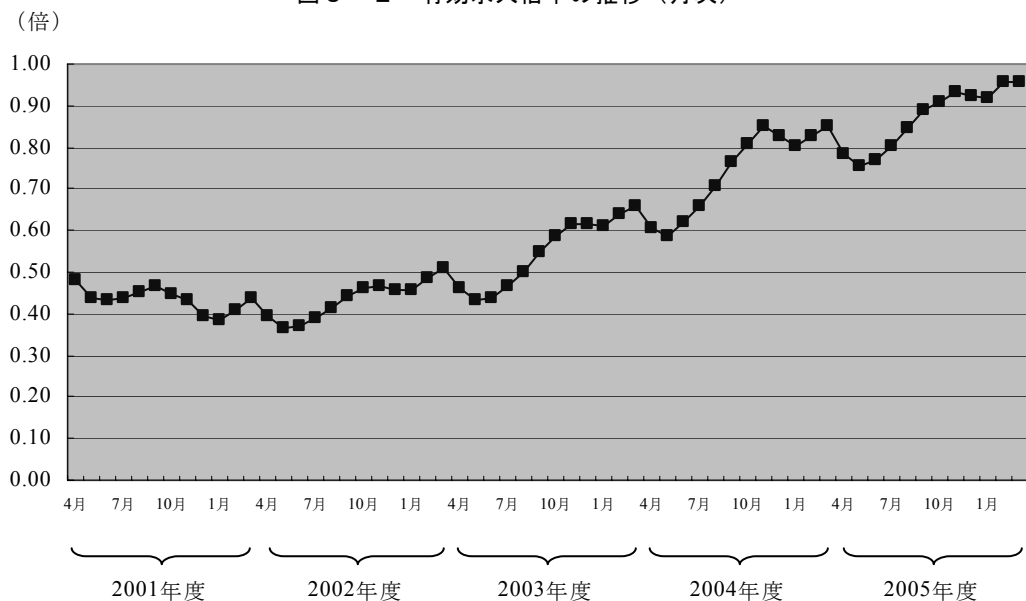

資料：「職業安定業務統計」
注：新規学卒者及びパートタイムを除く。

(4) 注意点

(「有効」と「新規」)

ここで取り上げた指標はすべて有効求人、有効求職、有効求人倍率であり、「新規」ではない点に注意する必要がある。「新規」の場合はその月に新たに登録されたものを対象とするのに対し、「有効」の場合は有効期間内(原則として、申込みの翌々月末まで)が対象となる。一般に、「有効」の各指標は、データの動きが安定的で方向が読みとりやすく、景気動向とほぼ一致した動きを示すと考えられている。

(指標の代表性)

有効求人倍率は、労働市場の需給状況を示す指標としてよく利用されている。ただし、有効求人倍率は、あくまでも公共職業安定所を通してなされる求人数と求職数のみから作成される指標であり、縁故や求人広告、民間職業紹介所等による就職者の動向は含まれない点に注意しておく必要がある。

(求人倍率について)

ここでは地域別の求人倍率として都道府県別に作成している。ただし、地域別求人の計上は、求人を受理した地域(求人事業所の所在地を管轄する公共職業安定所の属する地域)においてなされているため、求人倍率は需要地において高く、供給地において低くなる。このため、地域の需給関係の実態との乖離が生じる可能性がある。

(5) 職業紹介事業の解説

(職業紹介事業とその種類)

職業紹介とは、求人および求職の申込みを受け、求人者と求職者との間における雇用関係の成立を斡旋することを指す。

職業紹介事業には、公共職業安定所によるものと、民間などの行う職業紹介事業とに分けることができる。さらに、民間の職業紹介については、有料で行う事業と無料で行う事業とがある。

現在のところ、公共職業安定所はその分室や出張所を合わせて全国に約600ヶ所ある。一方、民間職業紹介事業所は9,307ヶ所あり、有料職業紹介事業所は8,689ヶ所、無料職業紹介事業所は618ヶ所ある(2004年度末現在)。

(公共職業安定所(ハローワーク))

公共職業安定所は、職業安定行政の第一線機関として位置づけられており、職業紹介を無料で行うほか、職業指導や雇用保険等に関する事務を執り行っている。公共職業安定所には、就職促進指導官や職業指導官などの職員が配置され、専門的な立場からサービスの提供を行

っている。

このほか、管理的職業、専門・技術的職業を対象とする「人材銀行」、育児・介護・家事と職業を両立させることができるように支援を行う「両立支援ハローワーク」、パートについての総合的な職業紹介を行う「パートバンク・パートサテライト」、大学・短大・専修学校などの卒業予定者や未就職卒業者などに求人情報の提供などを行う「学生職業センター・学生職業相談室」などを設置して、職業紹介に関する幅広いサービスを提供している。

全国の公共職業安定所において取り扱っている求人や求職などに関する統計を集計して、職業安定業務統計が作成されている。

（**民間職業紹介事業**）

○ 民間職業紹介事業所と業務統計

公共職業安定所以外の者が職業紹介事業を行うに際しては、原則として厚生労働大臣の許可を受ける必要がある。また、民間職業紹介事業の事業主は、職業安定法の定めるところにより、その事業報告書を厚生労働大臣に提出することになっている。そこで、これをとりまとめて、民間職業紹介事業に関する業務統計が作成されている。

○ 民間職業紹介事業の種類

民間職業紹介事業には、有料と無料の2種類がある。有料職業紹介事業とは、職業紹介に関して手数料や報酬を受けて職業紹介を行うものである。これに対し、無料職業紹介事業は、職業紹介に関していかなる名義でも手数料や報酬を受けずに職業紹介を行うものを指し、例えば、学校や専修学校がその生徒たちに職業紹介を行う場合などがある。

○ 民間職業紹介事業所で取り扱うことのできる職業

有料職業紹介事業で取り扱うことのできる職業は、次の①から③を除くすべての職業である。

- ① 港湾運送業務（港湾労働法第2条第2号に規定する港湾運送の業務または同条第1号に規定する港湾以外の港湾において行われる当該業務に相当する業務として命令で定める業務をいう）に就く職業
- ② 建設業務（土木、建築その他工作物の建設、改造、保存、修理、変更、破壊もしくは解体の作業またはこれらの作業の準備の作業に係る業務をいう）に就く職業
- ③ その他有料の職業紹介事業においてその職業の斡旋を行うことが当該職業に就く労働者の保護に支障を及ぼすおそれがあるものとして命令で定める職業（現在のところ定められていない）

関連ホームページ

- ・職業安定業務統計データ

<http://www.mhlw.go.jp/toukei/itiran/roudou/koyou/joukyo-01.html>

- ・ハローワークインターネットサービス

<http://www.hellowork.go.jp/>

3. 2 マッチング指標

(1) 指標の概要

ハローワークの職業紹介の業績を評価するとき、就職率と充足率がよく用いられる。就職率は、就職件数を求職者数で除した値であり、求職者の何割を就職させることができたかを示し、求職者サービスに関する業績を表わす。これに対して充足率は、充足数（就職件数）を求人件数で除した値で、求人の何割を充足させることができたかを示し、求人者サービスに関する業績を表わす。

また、一般に求人倍率が上昇する時には、就職率が上昇する一方で、充足率が低下する傾向にあることが伺える。このように、求職者サービスの観点から改善がみられるときには、求人者サービスの観点からはサービスの低下がみられる場合が多く、就職率、充足率だけでは、ハローワークの総合的なパフォーマンスの変化がわからない。

そこで、ハローワークの職業紹介の業績を総合的に評価できる指標（マッチング指標）を考案し、ハローワークにおけるマッチングの状況を分析する。

マッチングの程度を示す指標として、横軸に充足率、縦軸に就職率をとった散布図を作成し、その点Pと原点との距離を考える。原点からの距離が大きくなるほど充足率、就職率が高くなるのでマッチングがうまくいっていることとなる。原点からの距離は、45度線上で充足率、就職率が100%（=1）の時に、最大値 $\sqrt{2}$ となるので、マッチング指標は、原点からの距離を $\sqrt{2}$ で除した指数で表わすこととする。このことにより、マッチング指標は0~1の値をとることとなる。

また、原点と点Pを結んだ直線の傾きは、求人倍率を示し、傾きが大きいほど求人倍率は高くなる。45度線上は求人倍率が1倍であることを示す。

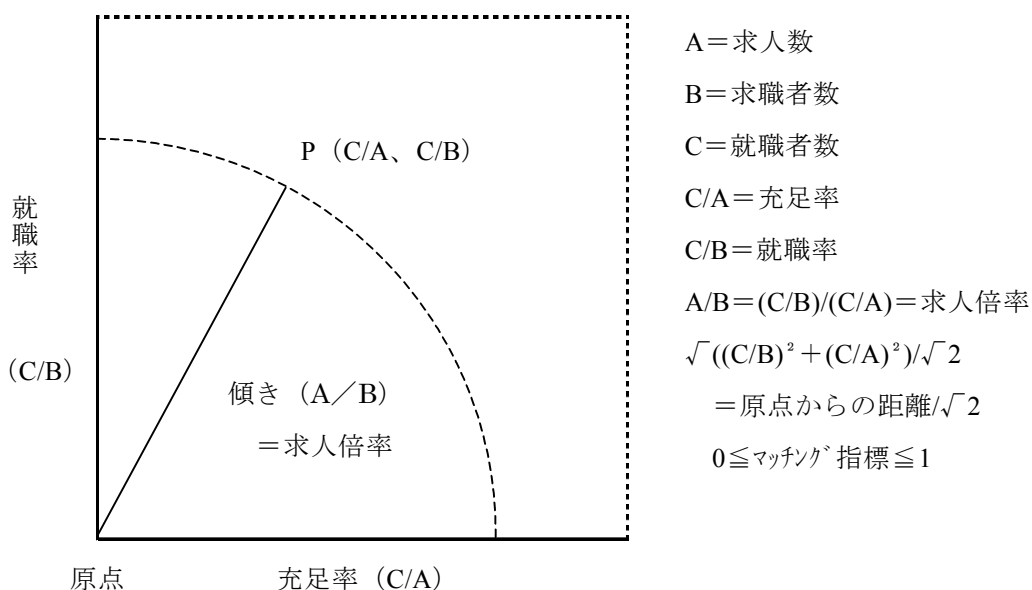

このマッチング指標には、充足率と就職率を総合的に勘案できるという利点のほか、このマッチング指標は短期の景気動向に大きく左右されない構造的なマッチングの状況の難易度を示す指標を考えられるといった利点もある。この他にも、ミスマッチの動向を示す指標としては、UV分析に基づく均衡失業率と求人と求職の構成比の差を用いて算出するミスマッチ指標があるが、これらは個別の職業や年齢、都道府県に関するマッチングの状況を算出することはできないのに対し、このマッチング指標は個別の職業や年齢、都道府県、ハローワーク別にマッチング指標を算出することが可能であり、どの職業、年齢、都道府県、ハローワークでマッチングがより困難であるか、または、うまくいっているかをみることができる。

(取り上げる指標)

○ マッチング指標

算式： $\sqrt{\left(\frac{\text{就職者数}}{\text{求職者数}}\right)^2 + \left(\frac{\text{就職者数}}{\text{求人数}}\right)^2} \div \sqrt{2}$

属性：1) 職業別（年次）

2) 年齢階級別（年次）

3) 都道府県別

(2) 指標の作成結果

○ マッチング指標

1) 職業別

| | 2000 | 2001 | 2002 | 2003 | 2004 | 2005 |
|------------|------|------|------|------|------|------|
| 職業計 | 0.24 | 0.24 | 0.24 | 0.23 | 0.22 | 0.21 |
| 専門的・技術的職業 | 0.20 | 0.21 | 0.21 | 0.22 | 0.16 | 0.14 |
| 管理的職業 | 0.22 | 0.23 | 0.25 | 0.23 | 0.24 | 0.20 |
| 事務的職業 | 0.30 | 0.31 | 0.32 | 0.31 | 0.36 | 0.35 |
| 販売の職業 | 0.19 | 0.19 | 0.19 | 0.20 | 0.17 | 0.17 |
| サービスの職業 | 0.21 | 0.22 | 0.21 | 0.22 | 0.20 | 0.20 |
| 保安の職業 | 0.45 | 0.50 | 0.49 | 0.49 | 0.20 | 0.17 |
| 農林漁業の職業 | 0.36 | 0.40 | 0.44 | 0.44 | 0.51 | 0.47 |
| 運輸・通信の職業 | 0.33 | 0.32 | 0.31 | 0.31 | 0.25 | 0.23 |
| 生産工程・労務の職業 | 0.28 | 0.28 | 0.28 | 0.27 | 0.24 | 0.23 |

資料：「職業安定業務統計」

2) 年齢階級別

| | 1996 | 1997 | 1998 | 1999 | 2000 | 2001 | 2002 | 2003 | 2004 | 2005 |
|--------|------|------|------|------|------|------|------|------|------|------|
| 年齢計 | 0.24 | 0.23 | 0.25 | 0.25 | 0.25 | 0.24 | 0.25 | 0.25 | 0.25 | 0.25 |
| 24歳以下 | 0.28 | 0.27 | 0.27 | 0.27 | 0.27 | 0.26 | 0.26 | 0.26 | 0.26 | 0.26 |
| 25～34歳 | 0.21 | 0.21 | 0.22 | 0.22 | 0.22 | 0.23 | 0.24 | 0.25 | 0.25 | 0.26 |
| 35～44歳 | 0.25 | 0.24 | 0.23 | 0.24 | 0.24 | 0.23 | 0.24 | 0.25 | 0.25 | 0.26 |
| 45～54歳 | 0.29 | 0.28 | 0.32 | 0.34 | 0.32 | 0.30 | 0.31 | 0.30 | 0.28 | 0.27 |
| 55歳以上 | 0.33 | 0.33 | 0.38 | 0.40 | 0.37 | 0.28 | 0.28 | 0.29 | 0.25 | 0.22 |

資料：「職業安定業務統計」

3) 都道府県別

| | 2004 | 2005 | | 2004 | 2005 | | 2004 | 2005 | | 2004 | 2005 |
|-----|------|------|------|------|------|------|------|------|------|------|------|
| 全 国 | 0.27 | 0.27 | 千葉県 | 0.22 | 0.22 | 三重県 | 0.27 | 0.26 | 徳島県 | 0.32 | 0.33 |
| 北海道 | 0.44 | 0.43 | 東京都 | 0.18 | 0.19 | 滋賀県 | 0.27 | 0.27 | 香川県 | 0.31 | 0.31 |
| 青森県 | 0.37 | 0.35 | 神奈川県 | 0.21 | 0.21 | 京都府 | 0.27 | 0.26 | 愛媛県 | 0.30 | 0.30 |
| 岩手県 | 0.41 | 0.40 | 新潟県 | 0.35 | 0.34 | 大阪府 | 0.24 | 0.24 | 高知県 | 0.29 | 0.30 |
| 宮城県 | 0.28 | 0.28 | 富山県 | 0.32 | 0.33 | 兵庫県 | 0.26 | 0.26 | 福岡県 | 0.25 | 0.26 |
| 秋田県 | 0.35 | 0.36 | 石川県 | 0.35 | 0.33 | 奈良県 | 0.30 | 0.29 | 佐賀県 | 0.34 | 0.33 |
| 山形県 | 0.35 | 0.34 | 福井県 | 0.34 | 0.34 | 和歌山県 | 0.32 | 0.32 | 長崎県 | 0.38 | 0.36 |
| 福島県 | 0.32 | 0.31 | 山梨県 | 0.29 | 0.29 | 鳥取県 | 0.34 | 0.36 | 熊本県 | 0.28 | 0.29 |
| 茨城県 | 0.28 | 0.28 | 長野県 | 0.31 | 0.31 | 島根県 | 0.35 | 0.34 | 大分県 | 0.32 | 0.33 |
| 栃木県 | 0.27 | 0.28 | 岐阜県 | 0.30 | 0.29 | 岡山県 | 0.28 | 0.28 | 宮崎県 | 0.38 | 0.37 |
| 群馬県 | 0.26 | 0.26 | 静岡県 | 0.27 | 0.27 | 広島県 | 0.27 | 0.27 | 鹿児島県 | 0.37 | 0.35 |
| 埼玉県 | 0.22 | 0.21 | 愛知県 | 0.21 | 0.21 | 山口県 | 0.30 | 0.30 | 沖縄県 | 0.38 | 0.35 |

資料：「職業安定業務統計」

(3) 結果の解説

職業別（常用、新規学卒者及びパートタイムを除く）のマッチングの動向をみると（図3-3）、販売、管理、専門的・技術的職業で比較的マッチングが困難となっている一方、比較的マッチングがうまくいっている職業としては、農林漁業があげられる。

図3-3 マッチング指標（職業別）

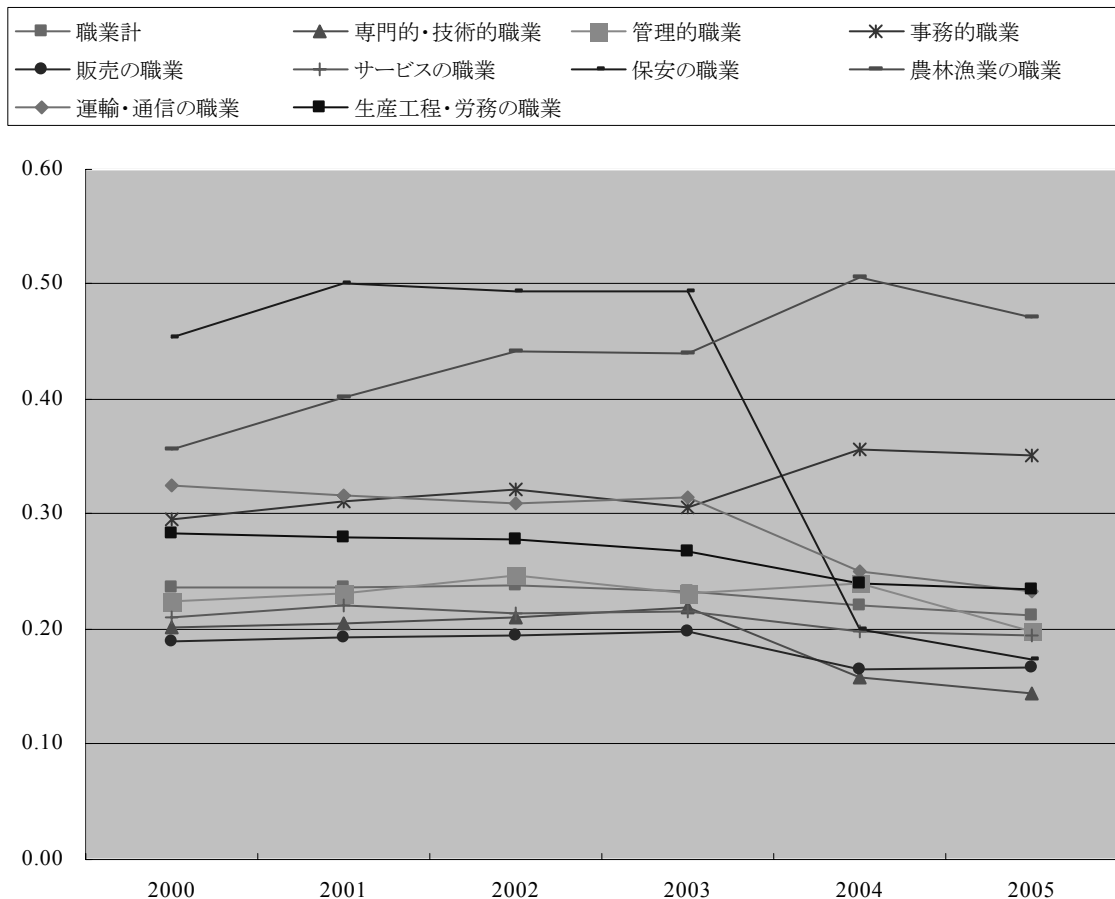

資料：「職業安定業務統計」

年齢別（常用、含むパート）の状況をみると（図3-4）、マッチングの比較的うまくいっていない年齢層は、25～34歳、35～44歳といった中年層となっている。これは、充足率、就職率ともに比較的低くなっていることによる。これに対して、マッチングが比較的うまくいっているのは、45～54歳、55歳以上といった高齢層となっている。これは、充足率が比較的高くなっていることによる。

また、時系列でみると55歳以上のマッチング指標が2001年（平成13年）以降急激に低下している。

この年齢層の充足率が大きく低下していることから、求人年齢制限緩和指導の効果により、高年齢層も対象とした年齢不問求人が増加していることによるものと思われる。

図3-4 マッチング指標（年齢階級別）

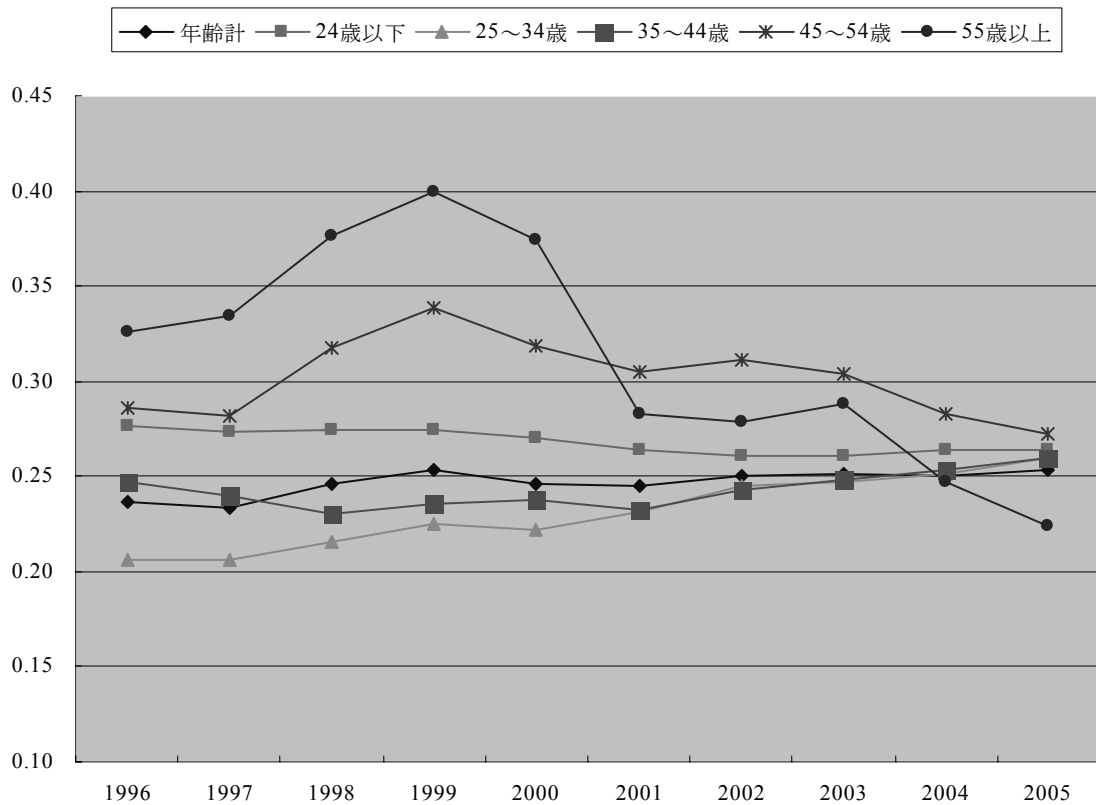

資料：「職業安定業務統計」

マッチング指標を都道府県別にみると（図3-5）、東京都等南関東や愛知県、大阪府、福岡県といった大都市圏で比較的マッチング指標が小さい。一方、北海道、東北や九州でマッチング指標が比較的高いことがわかる。

図3-5 マッチング指標（都道府県別）

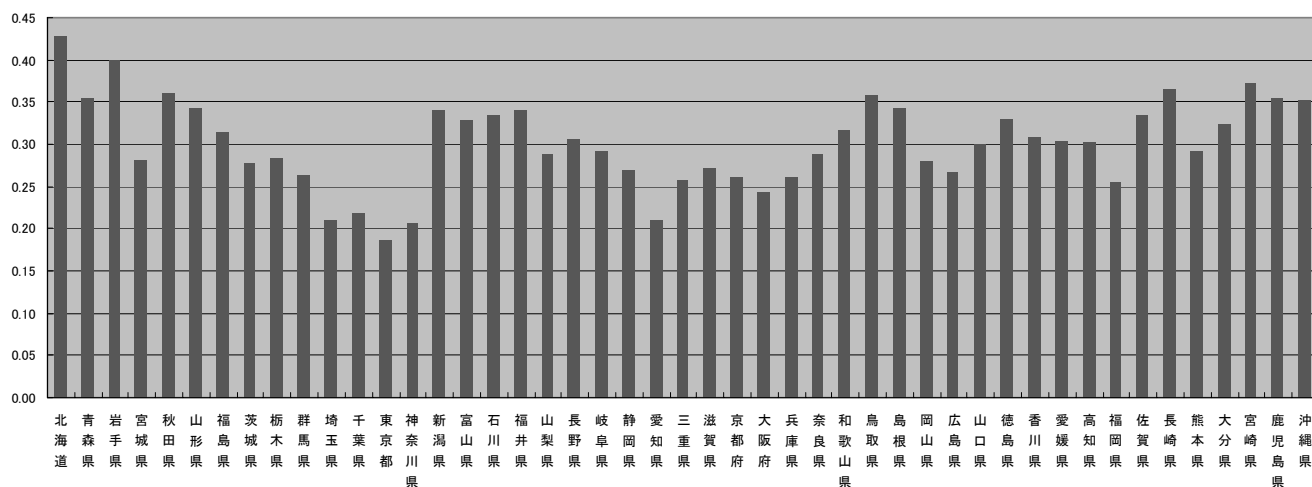

資料：「職業安定業務統計」

(4) 職業紹介事業の解説

3. 1 (5) を参照されたい。

関連ホームページ

- ・職業安定業務統計データ

<http://www.mhlw.go.jp/toukei/itiran/roudou/koyou/joukyo-01.html>

- ・ハローワークインターネットサービス

<http://www.hellowork.go.jp/>

3. 3 民営職業紹介所関係指標

(1) 指標の概要

職業紹介事業については、前節で取り上げた公共職業安定所の他に、民間などにおいても実施されている。民営の職業紹介事業の場合、その事業運営状況を年度ごとに報告することになっており、これによって民営職業紹介の実態を把握することができる。

ここでは、民営職業紹介における新規求職申込件数、常用求人数、常用就職件数を紹介する。

(取り上げる指標)

○ 新規求職申込件数、常用求人数、常用就職件数

属性：1) 職種別

2) 有料・無料別

(2) 指標の作成結果

○ 民営職業紹介の新規求職申込件数、常用求人数、常用就職件数

(件)

| 総数 | 新規求職申込件数 | | | | | | | | | | 常用求人数 | | | | | | | | | | 常用就職件数 | | | | | | | | | |
|------------|----------|-----------|-----------|-----------|-----------|-----------|-----------|-----------|---------|---------|---------|-----------|-----------|-----------|-----------|---------|---------|---------|---------|---------|---------|---------|---------|---------|---------|---------|---------|---------|---------|---------|
| | 1999年度 | 2000年度 | 2001年度 | 2002年度 | 2003年度 | 2004年度 | 2005年度 | 1999年度 | 2000年度 | 2001年度 | 2002年度 | 2003年度 | 2004年度 | 2005年度 | 1999年度 | 2000年度 | 2001年度 | 2002年度 | 2003年度 | 2004年度 | 2005年度 | 1999年度 | 2000年度 | 2001年度 | 2002年度 | 2003年度 | 2004年度 | 2005年度 | | |
| | | 1,236,731 | 1,171,257 | 1,255,634 | 1,526,878 | 1,677,744 | 1,630,743 | 1,782,979 | 741,057 | 984,178 | 915,530 | 1,067,216 | 1,295,803 | 1,826,641 | 2,457,760 | 290,585 | 295,064 | 245,810 | 262,027 | 301,353 | 300,889 | 344,729 | 290,585 | 295,064 | 249,514 | 205,168 | 257,046 | 301,353 | 300,889 | 344,729 |
| 有料合計 | 655,079 | 749,409 | 796,901 | 1,039,951 | 1,200,529 | 1,235,175 | 1,474,093 | 437,020 | 621,416 | 515,277 | 657,248 | 865,509 | 1,150,453 | 1,370,405 | 239,074 | 249,514 | 196,329 | 205,168 | 257,046 | 251,038 | 295,446 | 239,074 | 249,514 | 249,514 | 205,168 | 257,046 | 301,353 | 300,889 | 344,729 | |
| 家政婦(夫) | 63,942 | 96,324 | 46,401 | 43,881 | 43,488 | 34,174 | 31,285 | 102,074 | 54,593 | 50,437 | 43,308 | 44,147 | 57,509 | 42,474 | 96,361 | 53,942 | 49,840 | 47,337 | 41,983 | 37,313 | 39,529 | 96,361 | 53,942 | 49,840 | 47,337 | 41,983 | 37,313 | 39,529 | | |
| マネキン | 99,367 | 151,148 | 135,239 | 173,148 | 126,700 | 148,152 | 106,619 | 84,248 | 182,772 | 86,014 | 85,934 | 83,036 | 80,559 | 76,438 | 85,086 | 110,029 | 67,215 | 69,170 | 73,677 | 66,924 | 63,478 | 85,086 | 110,029 | 67,215 | 69,170 | 73,677 | 66,924 | 63,478 | | |
| 調理士 | 11,128 | 10,214 | 9,262 | 11,758 | 10,677 | 8,928 | 8,300 | 7,595 | 7,073 | 6,560 | 6,354 | 5,867 | 5,935 | 5,314 | 6,353 | 5,390 | 5,154 | 4,738 | 4,447 | 4,677 | 4,174 | 6,353 | 5,390 | 5,154 | 4,738 | 4,447 | 4,677 | 4,174 | | |
| 芸能家 | 15,363 | 26,749 | 27,989 | 27,934 | 30,220 | 24,824 | 21,631 | 980 | 5,253 | 6,057 | 18,027 | 4,435 | 3,760 | 3,060 | 885 | 3,202 | 3,122 | 2,793 | 3,994 | 3,313 | 2,558 | 885 | 3,202 | 3,122 | 2,793 | 3,994 | 3,313 | 2,558 | | |
| 理容師 | 1,358 | — | — | — | — | — | — | 1,672 | — | — | — | — | — | — | 987 | — | — | — | — | — | — | 987 | — | — | — | — | — | — | — | |
| 美容師 | 1,731 | — | — | — | — | — | — | 2,266 | — | — | — | — | — | — | 749 | — | — | — | — | — | — | 749 | — | — | — | — | — | — | — | |
| 配せん人 | 146,989 | 138,505 | 166,366 | 220,648 | 233,188 | 128,663 | 118,632 | 8,555 | 15,446 | 6,425 | 6,456 | 17,569 | 10,834 | 13,734 | 6,138 | 14,771 | 3,862 | 5,920 | 17,123 | 10,265 | 11,091 | 6,138 | 14,771 | 3,862 | 5,920 | 17,123 | 10,265 | 11,091 | | |
| モデル | 17,481 | 9,691 | 10,814 | 23,487 | 12,575 | 9,816 | 7,092 | 6,976 | 432 | 393 | 406 | 643 | 127 | 388 | 2,238 | 374 | 355 | 346 | 53 | 534 | 932 | 2,238 | 374 | 355 | 346 | 53 | 534 | 932 | | |
| その他 | 25,667 | — | — | — | — | — | — | — | — | — | — | — | — | — | 6,128 | — | — | — | — | — | — | 6,128 | — | — | — | — | — | — | — | |
| 専門的・技術的職業 | 145,003 | 117,501 | 160,312 | 218,070 | 282,366 | 337,465 | 472,394 | 117,877 | 188,379 | 194,855 | 264,543 | 349,075 | 497,661 | 575,420 | 19,234 | 25,642 | 35,776 | 33,435 | 47,521 | 53,417 | 69,541 | 19,234 | 25,642 | 35,776 | 33,435 | 47,521 | 53,417 | 69,541 | | |
| 管理的職業 | 43,486 | 57,399 | 66,741 | 91,352 | 102,376 | 107,421 | 119,858 | 34,501 | 43,778 | 40,713 | 58,833 | 67,634 | 86,056 | 110,537 | 4,735 | 7,809 | 6,088 | 8,474 | 8,884 | 10,939 | 14,299 | 4,735 | 7,809 | 6,088 | 8,474 | 8,884 | 10,939 | 14,299 | | |
| 事務的職業 | 35,384 | 56,782 | 89,116 | 114,288 | 226,549 | 249,961 | 358,555 | 31,628 | 56,369 | 61,593 | 74,464 | 118,203 | 183,673 | 235,467 | 3,663 | 7,117 | 10,234 | 13,759 | 21,164 | 31,160 | 44,792 | 3,663 | 7,117 | 10,234 | 13,759 | 21,164 | 31,160 | 44,792 | | |
| 販売の職業 | 36,335 | 46,906 | 59,274 | 81,293 | 93,018 | 130,291 | 160,616 | 32,091 | 50,818 | 47,145 | 76,000 | 121,382 | 158,792 | 221,932 | 4,188 | 8,754 | 7,333 | 12,302 | 20,980 | 19,329 | 23,916 | 4,188 | 8,754 | 7,333 | 12,302 | 20,980 | 19,329 | 23,916 | | |
| サービスの職業 | 5,465 | 18,774 | 14,882 | 16,520 | 25,335 | 29,804 | 43,340 | 3,573 | 15,519 | 10,348 | 13,426 | 23,801 | 31,544 | 43,450 | 2,309 | 12,224 | 4,037 | 3,738 | 10,553 | 9,042 | 14,024 | 2,309 | 12,224 | 4,037 | 3,738 | 10,553 | 9,042 | 14,024 | | |
| 保安の職業 | — | 11 | 116 | 1,656 | 332 | 198 | 674 | — | 14 | 166 | 999 | 2,721 | 2,658 | 3,184 | — | 2 | 44 | 92 | 384 | 289 | 370 | — | 2 | 44 | 92 | 384 | 289 | 370 | | |
| 農林漁業の職業 | — | 63 | 46 | 1,540 | 147 | 20 | 37 | — | — | 17 | 9 | 48 | 53 | 49 | — | — | 11 | 0 | 38 | 12 | 5 | — | — | 11 | 0 | 38 | 12 | 5 | | |
| 運輸・通信の職業 | 6,347 | 18,325 | 8,284 | 7,292 | 6,607 | 9,018 | 6,968 | 69 | 178 | 3,145 | 2,026 | 3,383 | 4,694 | 3,572 | 4 | 100 | 2,975 | 1,345 | 3,280 | 354 | 688 | 4 | 100 | 2,975 | 1,345 | 3,280 | 354 | 688 | | |
| 生産工程・労務の職業 | 33 | 1,017 | 2,059 | 7,084 | 6,951 | 16,440 | 18,092 | 52 | 792 | 1,409 | 6,463 | 23,565 | 26,598 | 35,386 | 16 | 158 | 283 | 1,719 | 2,965 | 3,470 | 6,049 | 16 | 158 | 283 | 1,719 | 2,965 | 3,470 | 6,049 | | |
| 無料合計 | 581,652 | 421,848 | 458,733 | 486,927 | 477,215 | 395,568 | 308,886 | 304,037 | 362,762 | 400,253 | 409,968 | 430,294 | 676,188 | 1,087,355 | 51,511 | 45,550 | 49,481 | 56,859 | 44,307 | 49,851 | 49,283 | 51,511 | 45,550 | 49,481 | 56,859 | 44,307 | 49,851 | 49,283 | | |
| 無料 | 89,995 | 39,113 | 53,401 | 47,281 | 23,984 | 12,670 | 13,326 | 24,186 | 49,972 | 41,032 | 24,176 | 14,288 | 5,189 | 9,527 | 9,106 | 10,471 | 8,770 | 12,695 | 2,088 | 1,030 | 1,398 | 9,106 | 10,471 | 8,770 | 12,695 | 2,088 | 1,030 | 1,398 | | |
| 高齢者 | 20,184 | 13,950 | 8,155 | 10,763 | 9,462 | 12,950 | 12,425 | 15,388 | 16,857 | 7,919 | 8,566 | 6,962 | 26,129 | 22,543 | 5,439 | 2,258 | 1,555 | 1,723 | 1,428 | 2,623 | 2,750 | 5,439 | 2,258 | 1,555 | 1,723 | 1,428 | 2,623 | 2,750 | | |
| その他 | 471,473 | 368,785 | 397,177 | 428,883 | 443,769 | 369,948 | 283,135 | 264,463 | 295,933 | 351,302 | 377,226 | 409,044 | 644,870 | 1,055,285 | 36,966 | 32,821 | 39,156 | 42,441 | 40,791 | 46,198 | 45,135 | 36,966 | 32,821 | 39,156 | 42,441 | 40,791 | 46,198 | 45,135 | | |

資料：厚生労働省職業安定局需給調整事業課

注：1999年度（平成11年度）の「芸能家」「サービスの職業」「保安の職業」「農林漁業の職業」「運輸・通信の職業」及び「生産工程・労務の職業」欄については、平成11年12月1日から平成12年3月31日までの4カ月間の数値である。

(3) 指標の解説

有料の民間職業紹介事業の状況を2005年についてみると、図3-6のようになる。新規求職申込件数をみると、専門的・技術的職業や事務的職業などが多い。一方、常用求人数をみると、専門的・技術的職業の求人が圧倒的に多くなっている。ただし、専門的・技術的職業では、求人数が多い一方で就職件数は少ない状況にある。家政婦（夫）やマネキンでは、求人数に比べて相対的に就職件数が多い。

図3-6 民間職業紹介事業（有料）の運営状況

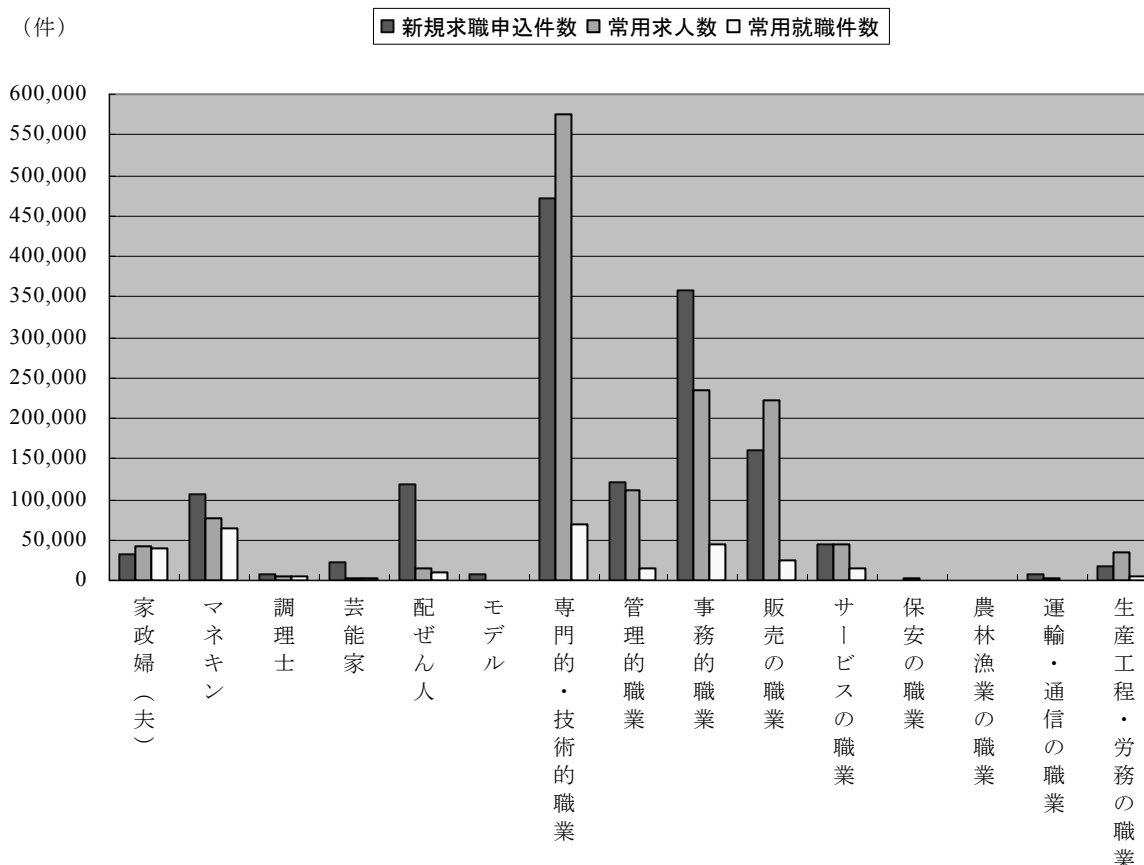

資料：厚生労働省職業安定局民間需給調整課、2005年

(4) 注意点

(制度の改正)

本項では1999～2005年度の数値を整理したが、これらを年次比較する際には1999年度における制度の改正に注意する必要がある。すなわち、職業安定法等の一部を改正する法律が1999年12月1日に施行され、これに伴い、民間職業紹介事業についても制度の改正が行われた。これにより、有料の民間職業紹介事業において取り扱うことのできる職業の範囲が広がるなど、各種の制度変更が実施されている。（また、2004年3月1日から、地方公共団体については、届出により無料職業紹介事業が行えることとなった。）99年度とそれ以降の比較に際しては、こうした点に留意しておく必要がある。

(5) 民営職業紹介事業の解説

3. 1 (5) を参照されたい。

関連ホームページ

- ・ 民営職業紹介事業運営状況（平成17年度）

<http://www.mhlw.go.jp/houdou/2006/12/h1226-2.html>

4. 労働者派遣関連指標

4. 1 労働者派遣状況

(1) 指標の概要

1986年（昭和61年）にいわゆる労働者派遣法（「労働者派遣事業の適正な運営の確保及び派遣労働者の就業条件の整備等に関する法律」）が施行されて以来、労働者派遣事業は労働力需給システムとして定着し、多様な働き方の一端を担うようになっている。

労働者派遣とは、派遣元事業主が自己の雇用する労働者を、派遣先の指揮命令を受けて、この派遣先のために労働に従事させることをいい、これを業として行う場合に労働者派遣事業といわれる。

労働者派遣事業を行うためには、厚生労働大臣の許可や届出が必要であり、また派遣元事業主は、その事業の状況を取りまとめて事業年度ごとに労働者派遣事業報告書として提出することが義務づけられている。この事業報告書には、取り扱っている派遣労働者数や派遣先の件数、派遣料金などの記載が求められている。

この報告書を集計することによって、労働者派遣事業に関する業務統計が作成される。その結果は厚生労働省編「労働者派遣事業報告集計結果」として刊行されている。

ここでは、「労働者派遣事業報告集計結果」をもとに、労働者派遣に関する業務統計について紹介する。

(取り上げる指標)

① 労働者派遣された派遣労働者数

属性：1) 業務の種類別

2) 地域ブロック別^(※)

3) 都道府県別

労働者の種類：一般労働者派遣事業の常用雇用労働者

一般労働者派遣事業の常用雇用以外の労働者

特定労働者派遣事業の常用雇用労働者

② 派遣料金の平均（8時間換算）

属性：1) 業務の種類別

2) 都道府県別×業務の種類別

労働者の種類：一般労働者派遣事業、特定労働者派遣事業

(※) 本項での各地域ブロックと都道府県の対応は以下の通りである。

- 北海道：北海道
- 東北：青森、岩手、宮城、秋田、山形、福島
- 南関東：埼玉、千葉、東京、神奈川
- 北関東・甲信越：茨城、栃木、群馬、山梨、長野
- 北陸：新潟、富山、石川、福井
- 東海：岐阜、静岡、愛知、三重
- 近畿：滋賀、京都、大阪、兵庫、奈良、和歌山
- 中国：鳥取、島根、岡山、広島、山口
- 四国：徳島、香川、愛媛、高知
- 九州：福岡、佐賀、長崎、熊本、大分、宮崎、鹿児島、沖縄

(2) 指標の作成結果

① 労働者派遣された派遣労働者数

1) 業務の種類別

○ 一般労働者派遣事業 イ) 常用雇用労働者 (人)

| | 1991年度 | 1992年度 | 1993年度 | 1994年度 | 1995年度 | 1996年度 | 1997年度 | 1998年度 |
|-----------------------|--------|--------|--------|--------|--------|--------|--------|--------|
| 合計 | 64,929 | 69,533 | 68,416 | 69,996 | 73,087 | 82,886 | 93,957 | 72,885 |
| ソフトウェア開発 (1号) | 2,307 | 2,031 | 1,810 | 1,768 | 1,790 | 2,079 | 3,040 | 3,797 |
| 機械設計 (1号-2) | 2,891 | 2,605 | 2,801 | 2,588 | 2,767 | 3,346 | 4,982 | 4,873 |
| 放送機器等操作 (1号-3) | 354 | 407 | 431 | 492 | 490 | 840 | 582 | 588 |
| 放送番組等演出 (1号-4) | 522 | 521 | 419 | 489 | 571 | 654 | 703 | 703 |
| 事務用機器操作 (2号) | 22,953 | 25,349 | 25,452 | 26,228 | 30,578 | 36,507 | 40,878 | 40,915 |
| 通訳、翻訳、速記 (3号) | 379 | 317 | 358 | 364 | 313 | 395 | 455 | 455 |
| 秘書 (4号) | 348 | 400 | 419 | 504 | 517 | 577 | 663 | 634 |
| ファイリング (5号) | 8,294 | 7,630 | 6,286 | 6,056 | 5,908 | 6,187 | 6,842 | 4,418 |
| 調査 (6号) | 720 | 741 | 769 | 859 | 1,436 | 1,436 | 1,570 | 769 |
| 財務処理 (7号) | 17,487 | 19,995 | 20,360 | 20,590 | 18,300 | 18,795 | 19,353 | 4,963 |
| 取引文書作成 (8号) | 3,384 | 3,808 | 3,337 | 3,606 | 3,952 | 4,574 | 5,683 | 4,971 |
| デモンストレーション (9号) | 1,203 | 1,089 | 1,073 | 1,000 | 982 | 941 | 1,004 | 423 |
| 添乗 (10号) | 456 | 554 | 471 | 479 | 502 | 645 | 515 | 414 |
| 建築物清掃 (11号) | 452 | 362 | 411 | 484 | 358 | 544 | 343 | 259 |
| 建築整備運転、点検、整備 (12号) | 126 | 107 | 104 | 128 | 157 | 185 | 144 | 74 |
| 受付・案内、駐車場管理等 (13号) | 3,053 | 3,617 | 3,915 | 4,361 | 4,466 | 4,985 | 5,187 | 2,481 |
| 研究開発 (14号) | - | - | - | - | - | 0 | 294 | 602 |
| 事業の実施体制の企画、立案 (15号) | - | - | - | - | - | 0 | 5 | 23 |
| 書籍等の制作・編集 (16号) | - | - | - | - | - | 0 | 62 | 153 |
| 広告デザイン (17号) | - | - | - | - | - | 0 | 18 | 20 |
| インテリアコーディネーター関係 (18号) | - | - | - | - | - | 2 | 62 | 22 |
| アナウンサー (19号) | - | - | - | - | - | 0 | 27 | 4 |
| OAインストラクション (20号) | - | - | - | - | - | 0 | 240 | 253 |
| テレマーケティングの営業 (21号) | - | - | - | - | - | 194 | 1,277 | 1,050 |
| セールスエンジニアの営業 (22号) | - | - | - | - | - | 0 | 25 | 23 |
| 放送番組等の大道具・小道具 (23号) | - | - | - | - | - | 0 | 3 | 0 |

資料：「労働者派遣事業報告集計結果」

○ 一般労働者派遣事業 イ) 常用雇用労働者 つづき

(人)

| 6月1日現在において労働者派遣されていた労働者の数 | 1999年度 | 2000年度 | 2001年度 | 2002年度 | 2003年度 | 2004年度 | 2005年度 |
|---------------------------|--------|--------|--------|--------|--------|---------|---------|
| ソフトウェア開発 (1号) | 4,785 | 5,228 | 5,626 | 6,474 | 6,977 | 7,295 | 12,407 |
| 機械設計 (2号) | 9,042 | 7,527 | 7,718 | 8,617 | 10,037 | 14,321 | 18,602 |
| 放送機器等操作 (3号) | 817 | 999 | 912 | 946 | 844 | 1,060 | 1,178 |
| 放送番組等演出 (4号) | 631 | 696 | 693 | 717 | 705 | 712 | 1,023 |
| 事務用機器操作 (5号) | 52,734 | 50,554 | 56,273 | 63,846 | 89,869 | 102,294 | 137,851 |
| 通訳、翻訳、速記 (6号) | 614 | 535 | 631 | 637 | 937 | 1,323 | 1,727 |
| 秘書 (7号) | 3,303 | 1,137 | 1,044 | 1,069 | 1,436 | 1,430 | 2,146 |
| ファイリング (8号) | 9,050 | 9,344 | 11,110 | 12,619 | 13,282 | 13,244 | 15,294 |
| 調査 (9号) | 1,609 | 1,296 | 1,293 | 1,689 | 1,656 | 1,529 | 2,490 |
| 財務処理 (10号) | 29,347 | 26,815 | 26,192 | 34,621 | 42,054 | 43,928 | 51,333 |
| 取引文書作成 (11号) | 6,247 | 5,890 | 8,450 | 8,848 | 12,449 | 11,717 | 20,721 |
| デモンストレーション (12号) | 1,005 | 852 | 900 | 1,038 | 1,368 | 1,800 | 2,557 |
| 添乗 (13号) | 1,191 | 1,168 | 874 | 894 | 521 | 535 | 706 |
| 建築物清掃 (14号) | 131 | 279 | 292 | 352 | 419 | 596 | 1,086 |
| 建築整備運転、点検、整備 (15号) | 140 | 241 | 436 | 508 | 689 | 1,063 | 2,123 |
| 受付・案内、駐車場管理等 (16号) | 6,191 | 6,424 | 6,485 | 8,714 | 10,357 | 10,578 | 14,273 |
| 研究開発 (17号) | 1,000 | 1,083 | 1,922 | 2,566 | 4,194 | 5,901 | 9,638 |
| 事業の実施体制の企画、立案 (18号) | 32 | 71 | 135 | 311 | 441 | 671 | 1,149 |
| 書籍等の制作・編集 (19号) | 294 | 360 | 392 | 768 | 620 | 794 | 1,197 |
| 広告デザイン (20号) | 97 | 218 | 224 | 265 | 195 | 220 | 567 |
| インテリアコーディネーター関係 (21号) | 105 | 263 | 248 | 305 | 232 | 249 | 395 |
| アナウンサー (22号) | 9 | 33 | 17 | 27 | 245 | 37 | 63 |
| OAインストラクション (23号) | 446 | 692 | 773 | 1,377 | 1,031 | 1,255 | 1,497 |
| テレマーケティングの営業 (24号) | 3,412 | 4,027 | 5,127 | 8,336 | 11,449 | 13,034 | 20,678 |
| セールスエンジニアの営業 (25号) | 92 | 112 | 166 | 332 | 481 | 1,025 | 2,023 |
| 放送番組等の大道具・小道具 (26号) | 9 | 10 | 9 | 6 | 6 | 107 | 801 |

資料：「労働者派遣事業報告集計結果」

注1：1999年度途中で様式が改正されたことから、前年度との比較はできない。

注2：各業務の号番号は1999年の改正後の労働者派遣事業の適正な運営の確保及び派遣労働者の就業条件の整備等に関する法律施行令第4条の号番号である。

注3：25号については、政令改正（2002年3月29日）により「金融商品の営業」を追加。

① 労働者派遣された派遣労働者数

1) 業務の種類別

○ 一般労働者派遣事業

ロ) 常用雇用以外の労働者 (人)

| | 1991年度 | 1992年度 | 1993年度 | 1994年度 | 1995年度 | 1996年度 | 1997年度 | 1998年度 |
|-----------------------|---------|---------|--------|--------|---------|---------|---------|---------|
| 合計 | 130,601 | 111,617 | 97,630 | 99,421 | 112,240 | 146,703 | 179,774 | 161,275 |
| ソフトウェア開発 (1号) | 1,302 | 1,201 | 1,003 | 1,354 | 1,357 | 1,969 | 2,866 | 3,548 |
| 機械設計 (1号-2) | 2,189 | 2,183 | 2,202 | 2,171 | 2,100 | 2,836 | 3,369 | 3,457 |
| 放送機器等操作 (1号-3) | 200 | 210 | 209 | 178 | 212 | 337 | 403 | 282 |
| 放送番組等演出 (1号-4) | 234 | 274 | 275 | 286 | 253 | 311 | 599 | 301 |
| 事務用機器操作 (2号) | 42,263 | 38,968 | 36,594 | 40,259 | 49,344 | 69,203 | 88,412 | 88,847 |
| 通訳、翻訳、速記 (3号) | 1,565 | 1,646 | 1,263 | 1,425 | 1,372 | 1,723 | 1,892 | 1,980 |
| 秘書 (4号) | 1,676 | 1,461 | 1,587 | 1,912 | 1,714 | 2,300 | 2,476 | 2,613 |
| ファイリング (5号) | 34,779 | 20,337 | 14,450 | 12,307 | 12,869 | 15,031 | 16,083 | 13,101 |
| 調査 (6号) | 2,058 | 2,245 | 2,228 | 2,713 | 3,254 | 3,869 | 4,573 | 3,212 |
| 財務処理 (7号) | 21,116 | 19,242 | 16,299 | 14,892 | 15,050 | 16,763 | 18,103 | 10,393 |
| 取引文書作成 (8号) | 10,314 | 11,670 | 9,690 | 9,335 | 10,731 | 15,738 | 17,224 | 14,694 |
| デモンストレーション (9号) | 1,941 | 1,596 | 1,563 | 1,695 | 1,734 | 2,468 | 3,049 | 2,827 |
| 添乗 (10号) | 2,568 | 3,428 | 3,742 | 3,855 | 4,120 | 4,529 | 5,085 | 2,025 |
| 建築物清掃 (11号) | 320 | 201 | 186 | 227 | 183 | 89 | 155 | 59 |
| 建築整備運転、点検、整備 (12号) | 28 | 20 | 22 | 33 | 28 | 30 | 26 | 20 |
| 受付・案内、駐車場管理等 (13号) | 8,048 | 6,935 | 6,317 | 6,779 | 7,919 | 9,388 | 10,427 | 7782 |
| 研究開発 (14号) | - | - | - | - | - | 24 | 449 | 889 |
| 事業の実施体制の企画、立案 (15号) | - | - | - | - | - | 1 | 64 | 65 |
| 書籍等の制作・編集 (16号) | - | - | - | - | - | 10 | 367 | 519 |
| 広告デザイン (17号) | - | - | - | - | - | 4 | 160 | 153 |
| インテリアコーディネーター関係 (18号) | - | - | - | - | - | 2 | 92 | 144 |
| アナウンサー (19号) | - | - | - | - | - | 0 | 6 | 5 |
| OAインストラクション (20号) | - | - | - | - | - | 9 | 732 | 1,244 |
| テレマーケティングの営業 (21号) | - | - | - | - | - | 61 | 3,069 | 2,978 |
| セールスエンジニアの営業 (22号) | - | - | - | - | - | 8 | 91 | 134 |
| 放送番組等の大道具・小道具 (23号) | - | - | - | - | - | 0 | 2 | 1 |

資料：「労働者派遣事業報告集計結果」

○ 一般労働者派遣事業 ロ) 常用雇用以外の労働者 つづき

(人)

| 6月1日現在において労働者派遣されていた労働者の数 | 1999年度 | 2000年度 | 2001年度 | 2002年度 | 2003年度 | 2004年度 | 2005年度 |
|---------------------------|---------|---------|---------|---------|---------|---------|---------|
| ソフトウェア開発 (1号) | 4,856 | 5,163 | 6,306 | 6,854 | 7,541 | 7,239 | 9,553 |
| 機械設計 (2号) | 8,260 | 6,768 | 4,779 | 4,746 | 4,344 | 4,493 | 5,031 |
| 放送機器等操作 (3号) | 1,026 | 543 | 457 | 432 | 613 | 381 | 639 |
| 放送番組等演出 (4号) | 509 | 889 | 690 | 724 | 465 | 447 | 695 |
| 事務用機器操作 (5号) | 109,063 | 110,217 | 128,681 | 134,992 | 147,614 | 170,554 | 199,162 |
| 通訳、翻訳、速記 (6号) | 1,823 | 2,079 | 2,050 | 2,792 | 1,976 | 2,072 | 2,657 |
| 秘書 (7号) | 4,220 | 3,776 | 3,181 | 3,269 | 2,930 | 2,513 | 3,515 |
| ファイリング (8号) | 18,786 | 17,803 | 22,819 | 22,905 | 22,379 | 20,060 | 23,852 |
| 調査 (9号) | 4,588 | 4,325 | 4,065 | 4,705 | 4,892 | 3,970 | 4,884 |
| 財務処理 (10号) | 22,925 | 20,939 | 24,431 | 29,029 | 29,153 | 27,282 | 35,468 |
| 取引文書作成 (11号) | 18,474 | 19,880 | 23,678 | 27,451 | 27,700 | 17,765 | 29,531 |
| デモンストレーション (12号) | 3,040 | 3,862 | 4,845 | 4,498 | 5,607 | 5,927 | 7,598 |
| 添乗 (13号) | 4,643 | 5,406 | 6,469 | 5,249 | 4,781 | 5,391 | 5,065 |
| 建築物清掃 (14号) | 563 | 464 | 660 | 703 | 670 | 875 | 1,097 |
| 建築整備運転、点検、整備 (15号) | 65 | 211 | 134 | 325 | 532 | 680 | 832 |
| 受付・案内、駐車場管理等 (16号) | 11,863 | 12,134 | 12,615 | 15,574 | 15,023 | 18,009 | 23,210 |
| 研究開発 (17号) | 1,612 | 1,972 | 3,409 | 4,697 | 4,930 | 6,784 | 10,702 |
| 事業の実施体制の企画、立案 (18号) | 78 | 185 | 301 | 638 | 563 | 785 | 1,098 |
| 書籍等の制作・編集 (19号) | 762 | 1,162 | 1,450 | 1,691 | 1,876 | 2,100 | 2,340 |
| 広告デザイン (20号) | 418 | 714 | 591 | 1,037 | 1,553 | 1,380 | 2,127 |
| インテリアコーディネーター関係 (21号) | 1,039 | 741 | 784 | 684 | 1,126 | 1,193 | 1,438 |
| アナウンサー (22号) | 79 | 33 | 33 | 35 | 109 | 64 | 76 |
| OAインストラクション (23号) | 1,596 | 2,899 | 3,278 | 3,552 | 3,342 | 3,119 | 3,423 |
| テレマーケティングの営業 (24号) | 6,877 | 10,735 | 14,469 | 17,903 | 20,132 | 19,448 | 32,708 |
| セールスエンジニアの営業 (25号) | 236 | 282 | 324 | 545 | 1,125 | 1,674 | 2,525 |
| 放送番組等の大道具・小道具 (26号) | 109 | 8 | 45 | 12 | 5 | 597 | 1,607 |

資料：「労働者派遣事業報告集計結果」

注1：1999年度途中で様式が改正されたことから、前年度との比較はできない。

注2：各業務の号番号は1999年の改正後の労働者派遣事業の適正な運営の確保及び派遣労働者の就業条件の整備等に関する法律施行令第4条の号番号である。

注3：25号については、政令改正（2002年3月29日）により「金融商品の営業」を追加。

① 労働者派遣された派遣労働者数

1) 業務の種類別

○ 特定労働者派遣事業 常用雇用労働者

(人)

| | 1991年度 | 1992年度 | 1993年度 | 1994年度 | 1995年度 | 1996年度 | 1997年度 | 1998年度 |
|-----------------------|--------|--------|--------|--------|--------|--------|--------|--------|
| 合計 | 87,613 | 80,909 | 69,934 | 68,883 | 69,630 | 68,941 | 66,328 | 72,754 |
| ソフトウェア開発 (1号) | 41,071 | 36,767 | 28,998 | 28,345 | 26,154 | 24,844 | 22,287 | 22,053 |
| 機械設計 (1号-2) | 15,144 | 13,949 | 13,516 | 13,307 | 13,142 | 14,219 | 15,287 | 16,490 |
| 放送機器等操作 (1号-3) | 1,704 | 1,695 | 1,550 | 1,942 | 2,273 | 2,539 | 2,487 | 2,480 |
| 放送番組等演出 (1号-4) | 1,228 | 1,416 | 1,324 | 1,384 | 1,779 | 1,823 | 2,013 | 1,784 |
| 事務用機器操作 (2号) | 18,764 | 17,809 | 15,902 | 15,415 | 17,158 | 16,834 | 16,716 | 20,024 |
| 通訳、翻訳、速記 (3号) | 271 | 276 | 298 | 299 | 346 | 403 | 331 | 409 |
| 秘書 (4号) | 40 | 38 | 50 | 53 | 71 | 57 | 62 | 138 |
| ファイリング (5号) | 1,782 | 1,705 | 1,373 | 1,386 | 1,464 | 1,273 | 1,253 | 1,678 |
| 調査 (6号) | 112 | 191 | 311 | 196 | 320 | 518 | 221 | 620 |
| 財務処理 (7号) | 831 | 827 | 852 | 839 | 894 | 609 | 591 | 1,008 |
| 取引文書作成 (8号) | 1,300 | 1,243 | 1,092 | 1,061 | 1,289 | 1,061 | 962 | 1,545 |
| デモンストレーション (9号) | 690 | 645 | 557 | 563 | 537 | 590 | 589 | 367 |
| 添乗 (10号) | 370 | 380 | 485 | 538 | 458 | 520 | 496 | 588 |
| 建築物清掃 (11号) | 2,023 | 1,673 | 1,449 | 1,176 | 1,508 | 1,443 | 1,088 | 1,083 |
| 建築整備運転、点検、整備 (12号) | 806 | 934 | 839 | 957 | 875 | 1,022 | 708 | 832 |
| 受付・案内、駐車場管理等 (13号) | 1,477 | 1,361 | 1,338 | 1,422 | 1,362 | 1,179 | 1,054 | 1,169 |
| 研究開発 (14号) | - | - | - | - | - | 0 | 123 | 273 |
| 事業の実施体制の企画、立案 (15号) | - | - | - | - | - | 0 | 0 | 2 |
| 書籍等の制作・編集 (16号) | - | - | - | - | - | 0 | 8 | 16 |
| 広告デザイン (17号) | - | - | - | - | - | 0 | 0 | 2 |
| インテリアコーディネーター関係 (18号) | - | - | - | - | - | 0 | 4 | 5 |
| アナウンサー (19号) | - | - | - | - | - | 0 | 1 | 1 |
| OAインストラクション (20号) | - | - | - | - | - | 0 | 35 | 75 |
| テレマーケティングの営業 (21号) | - | - | - | - | - | 7 | 10 | 97 |
| セールスエンジニアの営業 (22号) | - | - | - | - | - | 0 | 2 | 14 |
| 放送番組等の大道具・小道具 (23号) | - | - | - | - | - | 0 | 0 | 0 |

資料：「労働者派遣事業報告集計結果」

○ 特定労働者派遣事業 常用雇用労働者 つづき

(人)

| 6月1日現在において労働者派遣されていた労働者の数 | 1999年度 | 2000年度 | 2001年度 | 2002年度 | 2003年度 | 2004年度 | 2005年度 |
|---------------------------|--------|--------|--------|--------|--------|--------|--------|
| ソフトウェア開発 (1号) | 25,468 | 20,282 | 19,409 | 20,858 | 20,548 | 20,037 | 25,898 |
| 機械設計 (2号) | 23,926 | 16,607 | 17,373 | 17,896 | 19,751 | 22,648 | 26,401 |
| 放送機器等操作 (3号) | 2,941 | 1,700 | 2,496 | 2,336 | 2,725 | 2,650 | 2,761 |
| 放送番組等演出 (4号) | 2,106 | 1,738 | 2,496 | 1,569 | 1,750 | 1,542 | 2,008 |
| 事務用機器操作 (5号) | 13,507 | 11,435 | 9,664 | 10,136 | 10,373 | 11,317 | 13,639 |
| 通訳、翻訳、速記 (6号) | 102 | 339 | 363 | 363 | 401 | 213 | 157 |
| 秘書 (7号) | 795 | 197 | 111 | 151 | 164 | 106 | 168 |
| ファイリング (8号) | 1,387 | 959 | 825 | 751 | 910 | 1,020 | 1,223 |
| 調査 (9号) | 168 | 263 | 185 | 244 | 396 | 307 | 384 |
| 財務処理 (10号) | 518 | 946 | 1,091 | 1,465 | 1,139 | 1,346 | 1,629 |
| 取引文書作成 (11号) | 1,337 | 1,041 | 948 | 1,036 | 868 | 1,094 | 1,243 |
| デモンストレーション (12号) | 638 | 494 | 182 | 186 | 220 | 302 | 373 |
| 添乗 (13号) | 280 | 226 | 177 | 119 | 361 | 36 | 94 |
| 建築物清掃 (14号) | 1,392 | 350 | 496 | 640 | 907 | 1,088 | 1,510 |
| 建築整備運転、点検、整備 (15号) | 788 | 629 | 755 | 1,009 | 774 | 1,022 | 1,711 |
| 受付・案内、駐車場管理等 (16号) | 805 | 639 | 568 | 588 | 548 | 472 | 572 |
| 研究開発 (17号) | 244 | 771 | 763 | 1,125 | 1,990 | 3,257 | 4,651 |
| 事業の実施体制の企画、立案 (18号) | 30 | 37 | 71 | 133 | 127 | 251 | 327 |
| 書籍等の制作・編集 (19号) | 21 | 44 | 71 | 86 | 120 | 102 | 136 |
| 広告デザイン (20号) | 45 | 30 | 47 | 70 | 33 | 48 | 96 |
| インテリアコーディネーター関係 (21号) | 152 | 24 | 27 | 24 | 28 | 29 | 47 |
| アナウンサー (22号) | 53 | 25 | 8 | 36 | 31 | 34 | 30 |
| OAインストラクション (23号) | 101 | 140 | 209 | 255 | 255 | 222 | 460 |
| テレマーケティングの営業 (24号) | 257 | 343 | 330 | 280 | 471 | 413 | 658 |
| セールスエンジニアの営業 (25号) | 35 | 90 | 84 | 300 | 286 | 314 | 697 |
| 放送番組等の大道具・小道具 (26号) | 7 | 56 | 57 | 43 | 49 | 56 | 29 |

資料：「労働者派遣事業報告集計結果」

注1：1999年度途中で様式が改正されたことから、前年度との比較はできない。

注2：各業務の号番号は1999年の改正後の労働者派遣事業の適正な運営の確保及び派遣労働者の就業条件の整備等に関する法律施行令第4条の号番号である。

注3：25号については、政令改正（2002年3月29日）により「金融商品の営業」を追加。

① 労働者派遣された派遣労働者数

2) 地域ブロック別

○ 一般労働者派遣事業 イ) 常用雇用労働者 (人)

| 年度 | 全国計 | 北海道 | 東北 | 南関東 | 北関東 甲信越 | 北陸 | 東海 | 近畿 | 中国 | 四国 | 九州 |
|------|---------|-------|--------|---------|------------|--------|--------|--------|--------|-------|--------|
| 1999 | 112,856 | 1,935 | 4,512 | 56,346 | 4,489 | 1,914 | 10,030 | 20,276 | 4,138 | 1,144 | 8,072 |
| 2000 | 137,392 | 2,639 | 5,336 | 70,904 | 4,795 | 2,890 | 13,137 | 22,175 | 4,217 | 1,708 | 9,591 |
| 2001 | 157,450 | 3,104 | 5,862 | 82,566 | 5,348 | 4,145 | 14,441 | 28,177 | 2,875 | 1,655 | 9,277 |
| 2002 | 187,813 | 3,748 | 7,343 | 90,253 | 9,607 | 4,284 | 17,374 | 32,982 | 7,517 | 1,388 | 13,317 |
| 2003 | 236,519 | 4,150 | 9,655 | 113,702 | 10,874 | 5,924 | 23,964 | 40,517 | 9,434 | 1,877 | 16,422 |
| 2004 | 274,813 | 5,933 | 10,674 | 116,009 | 15,993 | 9,818 | 35,680 | 45,118 | 13,757 | 3,093 | 18,738 |
| 2005 | 455,782 | 7,069 | 21,054 | 198,095 | 30,161 | 12,343 | 58,973 | 71,179 | 22,884 | 4,990 | 29,037 |

○ 一般労働者派遣事業 ロ) 常用雇用以外の労働者 (人)

| 年度 | 全国計 | 北海道 | 東北 | 南関東 | 北関東 甲信越 | 北陸 | 東海 | 近畿 | 中国 | 四国 | 九州 |
|------|---------|--------|--------|---------|------------|--------|--------|---------|--------|-------|--------|
| 1999 | 218,787 | 3,527 | 4,289 | 123,452 | 6,894 | 2,780 | 20,959 | 35,671 | 5,899 | 2,977 | 12,339 |
| 2000 | 264,220 | 4,304 | 5,285 | 139,733 | 6,740 | 4,025 | 24,142 | 52,676 | 9,963 | 3,790 | 13,562 |
| 2001 | 313,535 | 5,326 | 5,614 | 185,285 | 8,170 | 5,264 | 27,752 | 55,063 | 3,769 | 4,319 | 12,973 |
| 2002 | 354,824 | 7,991 | 8,802 | 191,655 | 11,148 | 5,483 | 31,718 | 64,731 | 10,688 | 4,939 | 17,669 |
| 2003 | 368,234 | 7,524 | 8,387 | 188,507 | 14,282 | 6,855 | 36,412 | 66,937 | 12,614 | 5,872 | 20,844 |
| 2004 | 469,034 | 8,543 | 15,175 | 218,946 | 21,617 | 8,744 | 66,412 | 79,180 | 15,840 | 6,725 | 27,852 |
| 2005 | 626,200 | 13,906 | 23,972 | 268,456 | 44,192 | 10,223 | 68,757 | 118,650 | 19,524 | 7,912 | 50,613 |

○ 特定労働者派遣事業 常用雇用労働者 (人)

| 年度 | 全国計 | 北海道 | 東北 | 南関東 | 北関東 甲信越 | 北陸 | 東海 | 近畿 | 中国 | 四国 | 九州 |
|------|---------|-------|-------|--------|------------|-------|--------|--------|-------|-------|--------|
| 1999 | 62,859 | 1,324 | 1,976 | 32,632 | 4,566 | 1,467 | 7,944 | 7,461 | 1,818 | 716 | 2,956 |
| 2000 | 135,451 | 3,174 | 4,608 | 70,380 | 5,904 | 4,776 | 14,541 | 17,270 | 3,219 | 1,151 | 10,428 |
| 2001 | 141,111 | 3,097 | 4,516 | 70,372 | 7,467 | 4,613 | 18,736 | 20,068 | 2,802 | 1,363 | 8,077 |
| 2002 | 150,781 | 3,481 | 5,513 | 77,699 | 7,849 | 3,001 | 16,904 | 20,512 | 6,034 | 1,246 | 8,542 |
| 2003 | 138,887 | 2,051 | 5,240 | 70,827 | 7,549 | 3,039 | 16,780 | 18,836 | 5,841 | 1,107 | 7,617 |
| 2004 | 146,387 | 1,819 | 6,217 | 61,590 | 10,094 | 3,854 | 20,803 | 21,985 | 6,717 | 1,096 | 12,211 |
| 2005 | 156,850 | 1,680 | 7,243 | 65,219 | 13,798 | 5,915 | 25,152 | 20,805 | 6,158 | 1,116 | 9,766 |

資料：「労働者派遣事業報告集計結果」

① 労働者派遣された派遣労働者数

3) 都道府県別－1999年度

(人)

| | 一般労働者派遣事業 | | 特定労働者派遣事業 |
|-----|-----------|-------------|-----------|
| | 常用雇用労働者数 | 常用雇用以外の労働者数 | 常用雇用労働者数 |
| 合計 | 112,856 | 218,787 | 62,859 |
| 北海道 | 1,935 | 3,527 | 1,324 |
| 青森 | 667 | 182 | 81 |
| 岩手 | 430 | 208 | 352 |
| 宮城 | 2,029 | 3,004 | 837 |
| 秋田 | 431 | 128 | 119 |
| 山形 | 182 | 195 | 162 |
| 福島 | 773 | 572 | 425 |
| 茨城 | 911 | 2,036 | 1,337 |
| 栃木 | 444 | 1,105 | 1,409 |
| 群馬 | 1,372 | 1,283 | 737 |
| 埼玉 | 2,176 | 2,092 | 1,206 |
| 千葉 | 1,953 | 3,325 | 2,967 |
| 東京 | 46,457 | 107,735 | 20,997 |
| 神奈川 | 5,760 | 10,300 | 7,463 |
| 新潟 | 956 | 1,041 | 766 |
| 富山 | 113 | 176 | 109 |
| 石川 | 398 | 1,292 | 466 |
| 福井 | 447 | 271 | 127 |
| 山梨 | 49 | 327 | 58 |
| 長野 | 1,713 | 2,143 | 1,025 |
| 岐阜 | 441 | 535 | 453 |
| 静岡 | 2,040 | 3,931 | 1,767 |
| 愛知 | 7,143 | 15,444 | 5,374 |
| 三重 | 406 | 1,049 | 351 |
| 滋賀 | 387 | 591 | 294 |
| 京都 | 631 | 2,310 | 417 |
| 大阪 | 17,017 | 28,531 | 4,516 |
| 兵庫 | 1,999 | 3,696 | 1,817 |
| 奈良 | 138 | 399 | 96 |
| 和歌山 | 104 | 144 | 321 |
| 鳥取 | 70 | 94 | 78 |
| 島根 | 30 | 212 | 160 |
| 岡山 | 834 | 1,187 | 437 |
| 広島 | 3,098 | 4,227 | 937 |
| 山口 | 106 | 179 | 207 |
| 徳島 | 384 | 350 | 124 |
| 香川 | 522 | 1,151 | 237 |
| 愛媛 | 138 | 1,168 | 304 |
| 高知 | 100 | 308 | 51 |
| 福岡 | 5,380 | 7,376 | 1,352 |
| 佐賀 | 137 | 360 | 67 |
| 長崎 | 393 | 894 | 283 |
| 熊本 | 734 | 1,055 | 313 |
| 大分 | 145 | 667 | 244 |
| 宮崎 | 368 | 259 | 188 |
| 鹿児島 | 336 | 640 | 95 |
| 沖縄 | 579 | 1,088 | 414 |

資料：「労働者派遣事業報告集計結果」

① 労働者派遣された派遣労働者数

3) 都道府県別－2000年度

(人)

| | 一般労働者派遣事業 | | 特定労働者派遣事業 |
|-----|-----------|-------------|-----------|
| | 常用雇用労働者数 | 常用雇用以外の労働者数 | 常用雇用労働者数 |
| 合計 | 137,392 | 264,220 | 135,451 |
| 北海道 | 2,639 | 4,304 | 3,174 |
| 青森 | 1,085 | 258 | 522 |
| 岩手 | 710 | 302 | 414 |
| 宮城 | 2,161 | 3,721 | 2,495 |
| 秋田 | 21 | 0 | 38 |
| 山形 | 334 | 224 | 283 |
| 福島 | 1,025 | 780 | 856 |
| 茨城 | 29 | 6 | 817 |
| 栃木 | 660 | 1,424 | 1,740 |
| 群馬 | 1,578 | 1,727 | 773 |
| 埼玉 | 2,403 | 2,820 | 2,304 |
| 千葉 | 2,627 | 4,688 | 2,396 |
| 東京 | 59,385 | 118,644 | 51,540 |
| 神奈川 | 6,489 | 13,581 | 14,140 |
| 新潟 | 1,648 | 1,569 | 2,548 |
| 富山 | 567 | 665 | 1,228 |
| 石川 | 306 | 1,407 | 511 |
| 福井 | 369 | 384 | 489 |
| 山梨 | 89 | 509 | 233 |
| 長野 | 2,439 | 3,074 | 2,341 |
| 岐阜 | 646 | 725 | 653 |
| 静岡 | 3,307 | 3,997 | 3,379 |
| 愛知 | 8,576 | 18,620 | 10,353 |
| 三重 | 608 | 800 | 156 |
| 滋賀 | 410 | 838 | 227 |
| 京都 | 840 | 2,584 | 776 |
| 大阪 | 18,023 | 44,699 | 12,165 |
| 兵庫 | 2,597 | 3,984 | 3,367 |
| 奈良 | 149 | 410 | 99 |
| 和歌山 | 156 | 161 | 636 |
| 鳥取 | 106 | 176 | 341 |
| 島根 | 71 | 117 | 620 |
| 岡山 | 1,254 | 2,302 | 1,129 |
| 広島 | 2,734 | 7,334 | 916 |
| 山口 | 52 | 34 | 213 |
| 徳島 | 437 | 782 | 375 |
| 香川 | 458 | 1,506 | 369 |
| 愛媛 | 702 | 1,222 | 347 |
| 高知 | 111 | 280 | 60 |
| 福岡 | 5,616 | 8,386 | 5,932 |
| 佐賀 | 64 | 440 | 143 |
| 長崎 | 501 | 883 | 993 |
| 熊本 | 990 | 1,288 | 914 |
| 大分 | 636 | 383 | 1,274 |
| 宮崎 | 457 | 199 | 197 |
| 鹿児島 | 600 | 752 | 498 |
| 沖縄 | 727 | 1,231 | 477 |

資料：「労働者派遣事業報告集計結果」

① 労働者派遣された派遣労働者数

3) 都道府県別－2001年度

(人)

| | 一般労働者派遣事業 | | 特定労働者派遣事業 |
|-----|-----------|-------------|-----------|
| | 常用雇用労働者数 | 常用雇用以外の労働者数 | 常用雇用労働者数 |
| 合計 | 157,450 | 313,535 | 141,111 |
| 北海道 | 3,104 | 5,326 | 3,097 |
| 青森 | 1,215 | 282 | 341 |
| 岩手 | 604 | 473 | 389 |
| 宮城 | 2,305 | 3,120 | 2,007 |
| 秋田 | 346 | 161 | 111 |
| 山形 | 188 | 253 | 262 |
| 福島 | 1,204 | 1,325 | 1,406 |
| 茨城 | 1,883 | 2,865 | 2,126 |
| 栃木 | 976 | 1,920 | 1,814 |
| 群馬 | 1,497 | 1,514 | 873 |
| 埼玉 | 3,179 | 4,099 | 2,115 |
| 千葉 | 2,978 | 5,816 | 2,535 |
| 東京 | 67,509 | 157,616 | 51,181 |
| 神奈川 | 8,900 | 17,754 | 14,541 |
| 新潟 | 1,768 | 1,986 | 2,433 |
| 富山 | 797 | 976 | 1,071 |
| 石川 | 1,186 | 1,954 | 483 |
| 福井 | 394 | 348 | 626 |
| 山梨 | 92 | 515 | 305 |
| 長野 | 900 | 1,356 | 2,349 |
| 岐阜 | 460 | 943 | 700 |
| 静岡 | 3,526 | 5,598 | 8,455 |
| 愛知 | 9,716 | 20,200 | 9,382 |
| 三重 | 739 | 1,011 | 199 |
| 滋賀 | 663 | 1,035 | 245 |
| 京都 | 1,720 | 4,002 | 733 |
| 大阪 | 22,245 | 43,987 | 15,502 |
| 兵庫 | 3,117 | 5,240 | 2,814 |
| 奈良 | 145 | 519 | 103 |
| 和歌山 | 287 | 280 | 671 |
| 鳥取 | 290 | 171 | 125 |
| 島根 | 301 | 117 | 208 |
| 岡山 | 1,328 | 1,548 | 954 |
| 広島 | 702 | 1,715 | 1,298 |
| 山口 | 254 | 218 | 217 |
| 徳島 | 596 | 520 | 408 |
| 香川 | 600 | 1,674 | 455 |
| 愛媛 | 293 | 1,689 | 381 |
| 高知 | 166 | 436 | 119 |
| 福岡 | 5,660 | 8,184 | 4,043 |
| 佐賀 | 96 | 549 | 169 |
| 長崎 | 553 | 1,104 | 997 |
| 熊本 | 1,042 | 1,243 | 835 |
| 大分 | 610 | 475 | 1,375 |
| 宮崎 | 462 | 247 | 205 |
| 鹿児島 | - | - | - |
| 沖縄 | 854 | 1,171 | 453 |

資料：「労働者派遣事業報告集計結果」

注：2001年度事業報告提出・集計期間（2001年7月から2002年12月まで）において、事業報告提出事業所として該当がなかったものについては「-」で表している。

① 労働者派遣された派遣労働者数

3) 都道府県別－2002年度

(人)

| | 一般労働者派遣事業 | | 特定労働者派遣事業 |
|-----|--------------|-----------------|--------------|
| | 常用雇用 労働者数 | 常用雇用以外 の労働者数 | 常用雇用 労働者数 |
| 合計 | 187,813 | 354,824 | 150,781 |
| 北海道 | 3,748 | 7,991 | 3,481 |
| 青森 | 1,298 | 402 | 616 |
| 岩手 | 650 | 617 | 399 |
| 宮城 | 3,087 | 6,079 | 2,638 |
| 秋田 | 544 | 247 | 155 |
| 山形 | 236 | 278 | 244 |
| 福島 | 1,528 | 1,179 | 1,461 |
| 茨城 | 2,385 | 3,475 | 2,487 |
| 栃木 | 1,091 | 1,460 | 1,887 |
| 群馬 | 2,779 | 2,459 | 1,701 |
| 埼玉 | 3,233 | 4,600 | 1,600 |
| 千葉 | 3,053 | 6,575 | 2,717 |
| 東京 | 69,243 | 152,392 | 54,727 |
| 神奈川 | 14,724 | 28,088 | 18,655 |
| 新潟 | 1,339 | 1,896 | 1,103 |
| 富山 | 946 | 1,125 | 824 |
| 石川 | 1,613 | 1,893 | 506 |
| 福井 | 386 | 569 | 568 |
| 山梨 | 255 | 713 | 173 |
| 長野 | 3,097 | 3,041 | 1,601 |
| 岐阜 | 627 | 1,362 | 906 |
| 静岡 | 4,428 | 6,533 | 3,301 |
| 愛知 | 11,072 | 22,261 | 12,418 |
| 三重 | 1,247 | 1,562 | 279 |
| 滋賀 | 1,080 | 1,360 | 446 |
| 京都 | 1,510 | 4,146 | 791 |
| 大阪 | 26,694 | 50,809 | 15,210 |
| 兵庫 | 3,089 | 6,945 | 2,599 |
| 奈良 | 206 | 1,022 | 122 |
| 和歌山 | 403 | 449 | 1,344 |
| 鳥取 | 284 | 175 | 90 |
| 島根 | 347 | 165 | 64 |
| 岡山 | 2,070 | 2,678 | 3,496 |
| 広島 | 4,497 | 7,172 | 2,142 |
| 山口 | 319 | 498 | 242 |
| 徳島 | 332 | 457 | 339 |
| 香川 | 628 | 1,620 | 384 |
| 愛媛 | 302 | 2,426 | 370 |
| 高知 | 126 | 436 | 153 |
| 福岡 | 7,921 | 11,536 | 4,446 |
| 佐賀 | 105 | 619 | 204 |
| 長崎 | 566 | 771 | 763 |
| 熊本 | 1,398 | 1,323 | 1,331 |
| 大分 | 747 | 630 | 747 |
| 宮崎 | 568 | 423 | 207 |
| 鹿児島 | 1,157 | 943 | 399 |
| 沖縄 | 855 | 1,424 | 445 |

資料：「労働者派遣事業報告集計結果」

注：2002年度

② 派遣料金の平均（8時間換算）

1) 業務の種類別

○ 一般労働者派遣事業

(円)

| 業務 | 1991年度 | 1992年度 | 1993年度 | 1994年度 | 1995年度 | 1996年度 | 1997年度 | 1998年度 | 1999年度 | 2000年度 | 2001年度 | 2002年度 | 2003年度 | 2004年度 | 2005年度 |
|----------------------|--------|--------|--------|--------|--------|--------|--------|--------|--------|--------|--------|--------|--------|--------|--------|
| ソフトウェア開発 (1号) | 23,205 | 24,160 | 23,307 | 23,001 | 22,666 | 22,822 | 23,558 | 23,624 | 23,372 | 23,684 | 22,818 | 22,547 | 22,656 | 22,635 | 22,688 |
| 機械設計 (2号) | 20,704 | 21,312 | 21,292 | 21,160 | 21,282 | 20,934 | 21,263 | 21,310 | 19,500 | 19,121 | 19,026 | 19,377 | 19,430 | 19,628 | 19,874 |
| 放送機器等操作 (3号) | 20,421 | 19,898 | 20,282 | 20,395 | 21,700 | 23,908 | 20,604 | 20,654 | 23,858 | 24,324 | 27,654 | 21,181 | 20,464 | 18,629 | 18,765 |
| 放送番組等演出 (4号) | 20,251 | 20,707 | 20,453 | 20,488 | 22,303 | 21,359 | 21,872 | 21,867 | 20,533 | 19,725 | 19,687 | 19,193 | 17,937 | 18,833 | 18,260 |
| 事務用機器操作 (5号) | 15,060 | 15,239 | 15,075 | 15,044 | 15,054 | 14,954 | 15,125 | 15,098 | 14,810 | 14,950 | 14,573 | 14,239 | 14,347 | 16,095 | 14,079 |
| 通訳、翻訳、速記 (6号) | 31,741 | 31,819 | 30,607 | 29,240 | 28,961 | 28,135 | 27,663 | 26,772 | 24,983 | 24,037 | 24,334 | 23,260 | 22,162 | 21,717 | 20,931 |
| 秘書 (7号) | 18,300 | 18,610 | 18,016 | 18,112 | 17,700 | 17,550 | 17,944 | 17,513 | 17,081 | 16,875 | 16,867 | 16,495 | 16,290 | 16,419 | 16,247 |
| ファイリング (8号) | 13,682 | 14,059 | 13,948 | 13,982 | 14,033 | 14,191 | 14,480 | 14,443 | 14,291 | 14,392 | 14,323 | 13,982 | 13,797 | 14,000 | 13,404 |
| 調査 (9号) | 15,377 | 15,676 | 15,645 | 15,504 | 15,560 | 15,654 | 15,965 | 15,892 | 16,115 | 15,906 | 16,067 | 16,040 | 16,121 | 16,041 | 16,737 |
| 財務処理 (10号) | 14,379 | 14,745 | 14,614 | 14,756 | 14,749 | 14,849 | 15,147 | 15,217 | 15,176 | 15,413 | 14,938 | 14,656 | 14,706 | 14,750 | 14,625 |
| 取引文書作成 (11号) | 16,701 | 16,846 | 16,727 | 16,619 | 16,307 | 16,356 | 16,704 | 16,422 | 16,359 | 16,181 | 15,717 | 15,694 | 15,546 | 15,881 | 15,794 |
| デモンストレーション (12号) | 19,167 | 19,379 | 18,743 | 18,839 | 18,748 | 18,788 | 18,735 | 18,302 | 17,521 | 17,169 | 16,266 | 16,237 | 16,270 | 19,400 | 15,655 |
| 添乗 (13号) | 16,345 | 16,094 | 15,959 | 15,665 | 15,366 | 15,192 | 15,251 | 14,831 | 14,863 | 14,077 | 13,795 | 13,491 | 13,689 | 14,167 | 14,247 |
| 建築物清掃 (14号) | 9,943 | 10,194 | 10,243 | 11,638 | 11,990 | 12,114 | 13,474 | 11,861 | 13,776 | 12,697 | 11,563 | 10,712 | 11,012 | 10,730 | 11,014 |
| 建築整備運転、点検、整備 (15号) | 14,788 | 16,463 | 16,391 | 17,014 | 16,002 | 16,515 | 17,958 | 16,882 | 17,896 | 16,836 | 16,633 | 16,284 | 16,460 | 16,643 | 16,539 |
| 受付・案内、駐車場管理等 (16号) | 14,027 | 14,285 | 14,091 | 14,202 | 14,338 | 14,330 | 14,709 | 14,683 | 14,659 | 14,379 | 14,060 | 13,728 | 13,650 | 13,301 | 13,356 |
| 研究開発 (17号) | - | - | - | - | - | - | 20,436 | 19,868 | 18,828 | 18,560 | 18,140 | 17,416 | 17,748 | 18,134 | 18,079 |
| 事業の実施体制の企画、立案 (18号) | - | - | - | - | - | - | 23,292 | 24,192 | 21,658 | 22,176 | 20,868 | 20,784 | 20,955 | 21,950 | 20,463 |
| 書籍等の制作・編集 (19号) | - | - | - | - | - | - | 17,723 | 17,819 | 17,186 | 17,282 | 16,336 | 16,495 | 16,308 | 16,032 | 16,642 |
| 広告デザイン (20号) | - | - | - | - | - | 16,876 | 19,608 | 18,784 | 18,068 | 18,029 | 17,279 | 16,962 | 16,441 | 16,330 | 16,664 |
| インターネット・ライター関係 (21号) | - | - | - | - | - | - | 17,948 | 17,546 | 16,362 | 16,344 | 16,519 | 16,519 | 15,918 | 15,624 | 15,929 |
| アウンサー (22号) | - | - | - | - | - | - | 24,226 | 23,501 | 27,592 | 26,390 | 24,490 | 27,225 | 23,106 | 19,926 | 21,710 |
| O.A.インストラクション (23号) | - | - | - | - | - | 23,377 | 21,395 | 21,132 | 21,217 | 20,869 | 20,126 | 18,919 | 18,734 | 18,358 | 18,245 |
| テレマーケティングの営業 (24号) | - | - | - | - | - | 14,897 | 15,305 | 15,086 | 14,699 | 14,347 | 14,068 | 14,111 | 14,029 | 14,144 | 14,208 |
| セールスエンジニアの営業 (25号) | - | - | - | - | - | - | 21,589 | 22,068 | 21,904 | 20,992 | 20,131 | 19,875 | 19,064 | 19,596 | 18,758 |
| 放送番組等の大道具・小道具 (26号) | - | - | - | - | - | - | 21,100 | 18,053 | 16,350 | 17,046 | 18,649 | 17,692 | 16,368 | 13,717 | 14,562 |

資料：「労働者派遣事業報告集計結果」

注1：労働者派遣の実績のあった事業所について各事業所の派遣料金を単純平均したものである。

注2：各事業所の派遣料金は、派遣労働者1人1日（8時間）当たりの平均額である。

注3：「-」の箇所は、該当なしである。

注4：25号については、政令改正（2002年3月29日）により「金融商品の営業」を追加。

② 派遣料金の平均（8時間換算）

1) 業務の種類別

○ 特定労働者派遣事業

(円)

| 業務 | 1991年度 | 1992年度 | 1993年度 | 1994年度 | 1995年度 | 1996年度 | 1997年度 | 1998年度 | 1999年度 | 2000年度 | 2001年度 | 2002年度 | 2003年度 | 2004年度 | 2005年度 |
|---------------------|--------|--------|--------|--------|--------|--------|--------|--------|--------|--------|--------|--------|--------|--------|--------|
| ソフトウェア開発 (1号) | 25,486 | 25,471 | 25,393 | 26,194 | 27,485 | 28,530 | 28,709 | 29,101 | 29,313 | 31,162 | 29,102 | 28,983 | 29,649 | 31,187 | 29,955 |
| 機械設計 (2号) | 23,191 | 23,938 | 25,161 | 24,687 | 25,014 | 25,211 | 26,132 | 26,370 | 25,009 | 25,289 | 24,676 | 24,921 | 24,824 | 26,448 | 26,177 |
| 放送機器等操作 (3号) | 21,012 | 20,938 | 21,301 | 21,479 | 22,171 | 22,410 | 23,084 | 23,172 | 23,301 | 23,876 | 24,612 | 22,694 | 23,006 | 24,495 | 22,578 |
| 放送番組等演出 (4号) | 20,494 | 20,846 | 21,156 | 21,443 | 22,530 | 23,133 | 21,815 | 22,823 | 21,587 | 24,567 | 25,897 | 26,320 | 24,781 | 25,838 | 22,926 |
| 事務用機器操作 (5号) | 17,022 | 17,332 | 17,286 | 17,316 | 17,505 | 17,487 | 18,002 | 17,956 | 18,136 | 18,878 | 17,714 | 17,450 | 17,447 | 20,693 | 17,701 |
| 通訳、翻訳、速記 (6号) | 25,421 | 27,975 | 25,470 | 27,538 | 25,098 | 25,493 | 25,508 | 30,281 | 24,247 | 22,058 | 23,118 | 24,770 | 26,769 | 27,114 | 25,952 |
| 秘書 (7号) | 18,323 | 17,053 | 17,602 | 16,346 | 16,178 | 16,556 | 16,599 | 17,870 | 16,549 | 15,632 | 16,282 | 16,548 | 16,336 | 18,287 | 16,061 |
| ファイリング (8号) | 14,685 | 15,185 | 15,392 | 15,655 | 15,480 | 15,766 | 16,459 | 16,221 | 17,357 | 17,096 | 16,746 | 16,280 | 16,242 | 16,815 | 16,345 |
| 調査 (9号) | 22,206 | 22,123 | 21,881 | 21,036 | 20,957 | 20,572 | 21,428 | 20,949 | 24,316 | 23,587 | 24,526 | 25,704 | 24,929 | 32,186 | 28,944 |
| 財務処理 (10号) | 14,658 | 13,981 | 15,196 | 15,021 | 15,248 | 14,644 | 14,966 | 15,472 | 15,309 | 15,750 | 17,241 | 16,656 | 17,174 | 18,556 | 18,064 |
| 取引文書作成 (11号) | 19,601 | 20,225 | 20,702 | 21,282 | 19,365 | 20,319 | 20,975 | 20,640 | 17,876 | 16,493 | 18,049 | 21,065 | 18,710 | 19,493 | 21,403 |
| デモンストレーション (12号) | 22,445 | 23,140 | 25,064 | 23,094 | 23,875 | 24,991 | 24,501 | 24,079 | 22,728 | 23,405 | 24,437 | 25,376 | 24,405 | 24,385 | 26,369 |
| 添乗 (13号) | 15,980 | 18,294 | 15,824 | 15,572 | 15,439 | 16,212 | 15,227 | 15,772 | 15,025 | 12,216 | 13,402 | 12,623 | 11,877 | 14,824 | 11,990 |
| 建築物清掃 (14号) | 9,828 | 9,419 | 9,480 | 10,760 | 10,559 | 10,696 | 11,273 | 11,089 | 11,612 | 13,006 | 11,207 | 11,828 | 11,037 | 11,638 | 11,281 |
| 建築整備運転、点検、整備 (15号) | 14,960 | 15,459 | 16,541 | 16,665 | 17,459 | 16,319 | 18,271 | 18,098 | 20,206 | 19,890 | 19,629 | 21,412 | 20,148 | 22,405 | 19,560 |
| 受付・案内、駐車場管理等 (16号) | 11,902 | 12,275 | 13,177 | 12,936 | 13,302 | 13,200 | 13,599 | 13,945 | 13,988 | 14,596 | 12,908 | 13,239 | 13,442 | 13,138 | 13,604 |
| 研究開発 (17号) | - | - | - | - | - | - | 27,259 | 26,354 | 27,299 | 31,530 | 29,400 | 26,590 | 30,489 | 33,167 | 28,553 |
| 事業の実施体制の企画、立案 (18号) | - | - | - | - | - | - | - | 27,308 | 21,759 | 27,772 | 28,470 | 29,314 | 32,760 | 33,849 | 32,135 |
| 書籍等の制作・編集 (19号) | - | - | - | - | - | - | - | 18,863 | 20,754 | 21,956 | 21,469 | 22,476 | 23,263 | 23,415 | 22,596 |
| 広告デザイン (20号) | - | - | - | - | - | - | - | 21,056 | 29,317 | 19,671 | 19,701 | 17,978 | 20,041 | 21,609 | 19,951 |
| インターネットコーナー関係 (21号) | - | - | - | - | - | - | - | 19,583 | 19,829 | 16,840 | 21,094 | 20,588 | 17,016 | 16,384 | 17,425 |
| アナウンサー (22号) | - | - | - | - | - | - | - | 25,290 | 20,803 | 17,565 | 25,718 | 23,974 | 26,214 | 27,948 | 23,110 |
| O Aインストラクション (23号) | - | - | - | - | - | - | - | 24,422 | 25,815 | 23,295 | 23,679 | 20,289 | 20,587 | 21,473 | 22,280 |
| テレマーケティングの営業 (24号) | - | - | - | - | - | - | 14,974 | 19,147 | 15,193 | 18,823 | 17,095 | 17,589 | 19,136 | 17,574 | 17,968 |
| セールスエンジニアの営業 (25号) | - | - | - | - | - | - | - | 24,968 | 32,676 | 34,900 | 29,354 | 30,800 | 31,748 | 28,991 | 29,879 |
| 放送番組等の大道具・小道具 (26号) | - | - | - | - | - | - | - | - | 20,261 | 26,614 | 23,245 | 18,570 | 22,429 | 22,198 | 25,694 |

資料：「労働者派遣事業報告集計結果」

注1：労働者派遣の実績のあった事業所について各事業所の派遣料金を単純平均したものである。

注2：各事業所の派遣料金は、派遣労働者1人1日（8時間）当たりの平均額である。

注3：「一」の箇所は、該当なし、または1もしくは2の事業所に関する数字である。

注4：25号については、政令改正（2002年3月29日）により「金融商品の営業」を追加。

② 派遣料金の平均（8時間換算）

2) 都道府県×業務の種類別

○ 特定労働者派遣事業

| | 1号 | 1号-2 | 1号-3 | 1号-4 | 2号 | 3号 | 4号 | 5号 | 6号 | 7号 | 8号 | 9号 | 10号 | 11号 | 12号 | 13号 | 14号 | 15号 | 16号 | 17号 | 18号 | 19号 | 20号 | 21号 | 22号 | 23号 | |
|-----|--------|--------|--------|--------|--------|--------|--------|--------|--------|--------|--------|--------|--------|--------|--------|--------|--------|--------|--------|--------|--------|--------|--------|--------|--------|-----|---|
| 全国 | 29,101 | 26,370 | 23,172 | 22,823 | 17,956 | 30,281 | 17,870 | 16,221 | 20,949 | 15,472 | 20,640 | 24,079 | 15,772 | 11,089 | 18,098 | 13,945 | 26,354 | 27,308 | 18,863 | 21,056 | 19,583 | 25,290 | 24,422 | 19,147 | 24,968 | - | |
| 北海道 | 28,727 | 29,860 | 24,585 | 21,765 | 15,417 | - | - | 13,328 | - | 12,709 | - | 27,559 | - | 7,430 | 18,080 | 12,192 | - | - | - | - | - | - | - | - | - | - | |
| 青森 | 26,567 | - | - | - | 17,628 | - | - | - | - | - | - | - | - | - | - | - | - | - | - | - | - | - | - | - | - | - | |
| 岩手 | 28,533 | - | 18,184 | - | 14,768 | - | - | - | - | - | - | - | - | - | - | - | - | - | - | - | - | - | - | - | - | - | |
| 宮城 | 27,853 | 26,849 | 17,705 | 17,385 | 17,464 | - | - | 12,893 | - | 7,945 | - | 23,216 | - | - | - | 13,742 | - | - | - | - | - | - | - | - | - | - | |
| 秋田 | 25,787 | - | - | - | 17,635 | - | - | - | - | - | - | - | - | - | - | - | - | - | - | - | - | - | - | - | - | - | |
| 山形 | 21,626 | - | - | - | 14,239 | - | - | - | - | - | - | - | - | - | - | - | - | - | - | - | - | - | - | - | - | - | |
| 福島 | 25,175 | 26,970 | - | - | 14,607 | - | - | 12,004 | - | 12,167 | - | - | - | 9,437 | 12,865 | 10,896 | - | - | - | - | - | - | - | - | - | - | |
| 茨城 | 26,997 | 24,723 | - | - | 16,737 | - | - | 16,737 | - | - | - | - | - | - | - | 15,005 | - | - | - | - | - | - | - | - | - | - | |
| 栃木 | 28,459 | 27,456 | - | - | 16,852 | - | - | 19,548 | - | - | - | - | - | - | - | 10,057 | - | - | - | - | - | - | - | - | - | - | |
| 群馬 | 30,995 | 26,603 | 17,286 | - | 18,639 | - | - | - | - | - | - | - | - | - | - | - | - | - | - | - | - | - | - | - | - | - | |
| 埼玉 | 27,855 | 31,162 | - | - | 19,602 | - | - | - | - | - | - | - | - | - | - | - | - | - | - | - | - | - | - | - | - | - | |
| 千葉 | 28,521 | 27,538 | - | - | 18,666 | 24,064 | 19,467 | 15,520 | 14,575 | 15,586 | 17,531 | 23,638 | 15,525 | 9,205 | 12,927 | - | - | - | - | - | - | - | - | - | - | - | |
| 東京 | 30,403 | 26,679 | 24,747 | 22,807 | 20,145 | 33,596 | 17,991 | 17,998 | 24,392 | 17,740 | 23,016 | 23,269 | 15,380 | 13,230 | 21,361 | 15,805 | 27,779 | - | 18,383 | 21,731 | 19,320 | - | 21,056 | 17,068 | 21,848 | | |
| 神奈川 | 29,403 | 27,215 | - | - | 17,859 | 25,221 | 18,811 | 22,243 | 17,760 | 19,695 | 27,250 | - | - | 12,447 | 15,995 | 13,954 | 23,942 | - | - | - | - | - | - | - | 29,147 | - | |
| 新潟 | 26,026 | - | 17,749 | 22,065 | 13,627 | - | - | - | - | - | - | - | - | - | - | - | - | - | - | - | - | - | - | - | - | - | |
| 富山 | 25,136 | 17,476 | 24,685 | - | 17,098 | - | - | 16,394 | 14,886 | - | - | - | - | 7,679 | - | 8,229 | - | - | - | - | - | - | - | - | - | - | |
| 石川 | 30,949 | 21,459 | - | - | 14,632 | - | - | 10,735 | - | - | - | - | - | 9,348 | 13,667 | 9,366 | - | - | - | - | - | - | - | - | - | - | |
| 福井 | 23,967 | - | - | - | 15,190 | - | - | - | - | 13,644 | - | - | - | - | - | - | - | - | - | - | - | - | - | - | - | - | |
| 山梨 | 37,229 | - | - | - | - | - | - | - | - | - | - | - | - | - | - | - | - | - | - | - | - | - | - | - | - | - | |
| 長野 | 30,092 | 30,752 | 20,515 | - | 18,636 | - | - | - | - | - | - | - | - | - | - | 14,100 | 11,773 | - | - | - | - | - | - | - | - | - | |
| 岐阜 | 26,395 | 26,424 | - | - | 18,235 | - | - | - | - | - | - | - | - | - | - | - | - | - | - | - | - | - | - | - | - | - | |
| 静岡 | 28,950 | 29,102 | 25,715 | 23,951 | 16,985 | - | - | 14,619 | - | 17,604 | - | - | - | 8,600 | - | 14,627 | 23,400 | - | - | - | - | - | - | - | - | - | |
| 愛知 | 29,103 | 27,990 | 22,574 | 19,893 | 17,433 | - | - | 15,038 | - | 17,651 | - | 43,366 | - | 10,457 | 34,220 | 12,311 | 30,400 | - | - | - | - | - | - | - | - | - | |
| 三重 | 31,712 | - | - | - | 14,403 | - | - | - | - | - | - | - | - | - | - | - | - | - | - | - | - | - | - | - | - | - | |
| 滋賀 | 32,819 | 30,525 | - | - | 15,871 | - | - | - | 15,258 | - | - | - | - | 10,107 | - | - | - | - | - | - | - | - | - | - | - | - | |
| 京都 | 31,327 | 30,640 | - | 14,027 | - | - | - | - | - | - | - | - | - | - | 23,391 | - | - | - | - | - | - | - | - | - | - | - | |
| 大阪 | 29,360 | 28,020 | 25,835 | 23,912 | 18,089 | 30,074 | 18,314 | 16,006 | 22,433 | 15,744 | 18,845 | 27,371 | 16,115 | 11,170 | 17,357 | 15,152 | - | - | 19,406 | - | - | 25,437 | 18,975 | - | - | | |
| 兵庫 | 25,602 | 23,495 | - | - | 15,265 | - | - | 15,141 | - | 16,446 | 19,874 | - | - | - | - | 19,039 | - | - | - | - | - | - | - | - | - | - | |
| 奈良 | - | - | - | - | 14,400 | - | - | - | - | - | - | - | - | - | - | - | - | - | - | - | - | - | - | - | - | - | |
| 和歌山 | 25,958 | - | - | - | 14,881 | - | - | - | - | - | - | - | - | - | 15,519 | - | - | - | - | - | - | - | - | - | - | - | |
| 鳥取 | - | - | - | - | 15,820 | - | - | - | - | - | - | - | - | - | - | - | - | - | - | - | - | - | - | - | - | - | |
| 島根 | 20,966 | - | - | - | 15,130 | - | - | - | - | - | - | - | - | - | - | - | - | - | - | - | - | - | - | - | - | - | |
| 岡山 | 26,676 | 22,396 | 16,901 | 16,185 | 18,729 | - | - | 15,333 | - | 14,360 | - | - | - | - | 14,458 | 17,441 | - | - | - | - | - | - | - | - | - | - | |
| 広島 | 26,356 | 21,640 | - | - | 16,987 | 26,734 | - | 16,006 | - | 13,000 | - | - | - | 13,167 | 18,316 | 13,097 | - | - | - | - | - | - | - | - | - | - | |
| 山口 | 27,094 | 23,840 | - | - | 14,037 | - | 13,753 | - | - | - | - | - | - | - | 8,736 | 16,528 | 16,680 | - | - | - | - | - | - | - | - | - | |
| 徳島 | 21,508 | - | 41,611 | - | 9,600 | - | - | - | - | - | - | - | - | 10,271 | 16,752 | - | - | - | - | - | - | - | - | - | - | - | |
| 香川 | 37,722 | 17,000 | 29,235 | - | 17,723 | - | - | - | - | - | - | - | - | - | - | - | - | - | - | - | - | - | - | - | - | - | |
| 愛媛 | 24,884 | 24,561 | 23,508 | 24,308 | 12,980 | - | - | - | - | - | - | - | - | - | - | - | - | - | - | - | - | - | - | - | - | - | |
| 高知 | - | - | - | - | 26,384 | - | - | - | - | - | - | - | - | - | - | - | - | - | - | - | - | - | - | - | - | - | - |
| 福岡 | 29,949 | 27,307 | 22,738 | 22,144 | 17,390 | - | - | 13,640 | - | 16,773 | - | - | - | - | - | - | - | - | - | - | - | - | - | - | - | - | |
| 佐賀 | 27,410 | - | - | - | 13,412 | - | - | - | - | - | - | - | - | - | - | - | - | - | - | - | - | - | - | - | - | - | |
| 長崎 | 22,312 | 18,477 | - | - | 14,418 | - | - | - | - | - | - | - | - | - | 13,081 | - | - | - | - | - | - | - | - | - | - | - | |
| 熊本 | - | - | - | - | 14,628 | - | - | - | - | - | - | - | - | - | - | - | - | - | - | - | - | - | - | - | - | - | |
| 大分 | 28,445 | - | - | - | 15,988 | - | - | - | - | - | - | - | - | - | - | - | - | - | - | - | - | - | - | - | - | - | |
| 宮崎 | 18,405 | - | 15,240 | 63,164 | 12,728 | - | - | 13,139 | - | - | - | - | - | - | - | - | - | - | - | - | - | - | - | - | - | - | |
| 鹿児島 | 23,598 | - | - | - | 14,787 | - | - | - | - | - | - | - | - | - | - | 9,148 | - | - | - | - | - | - | - | - | - | - | |
| 沖縄 | 26,334 | - | 18,369 | - | 17,422 | - | - | - | - | - | - | - | - | - | - | 14,562 | - | - | - | - | - | - | - | - | - | - | |

資料：「労働者派遣事業報告集計結果」

注：1998年度。「一」の箇所は、該当なし、または1もしくは2の事業所に関する数字である。

(3) 指標の解説

労働者派遣された派遣労働者数の推移をみると、図4-1のようになる。2005年度における一般労働者派遣事業の常用雇用以外の労働者は約63万人であり、一般労働者派遣事業の常用雇用労働者は約46万人、特定労働者派遣事業の常用雇用労働者は約16万人となっている。

時系列的な推移をみると、一般労働者派遣事業の常用雇用以外の労働者の変動が激しく、90年代前半は減少傾向にあったが、94年以降は増加傾向に転じている。97-98年は再び減少したが、99年以降は大きく増加、特に2003年度以降は急激な増加を遂げている。一般労働者派遣事業の常用雇用労働者と特定労働者派遣の常用雇用労働者は比較的安定的に推移してきたが、2000年以降、前者は増加、後者は横這いとなっている。特に前者は、常用雇用以外の労働者と同様、2003年度以降の増加が著しい。

図4-1 労働者派遣された派遣労働者数の推移

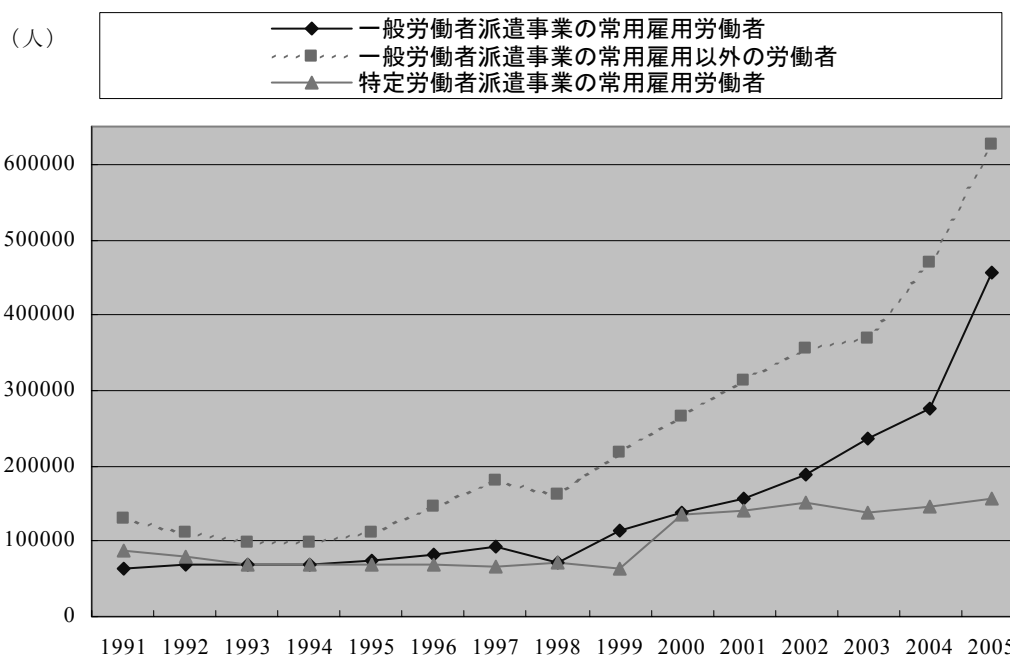

資料：「労働者派遣事業報告集計結果」

(年度)

次に、一般労働者派遣の料金（8時間換算）を業務の種類別にみると、図4-2のようになる。これは、派遣労働者1人1日（8時間）当たりの平均額を示したものである。これによると、「ソフトウェア開発」や「通訳、翻訳、速記」「事業の実施体制の企画、立案」「アナウンサー」が20,000円を超えて高い水準になっている。一方、料金の低いものとしては「建築物清掃」があり、10,000円を若干上回る程度である。

図 4 - 2 派遣料金の平均（8時間換算）

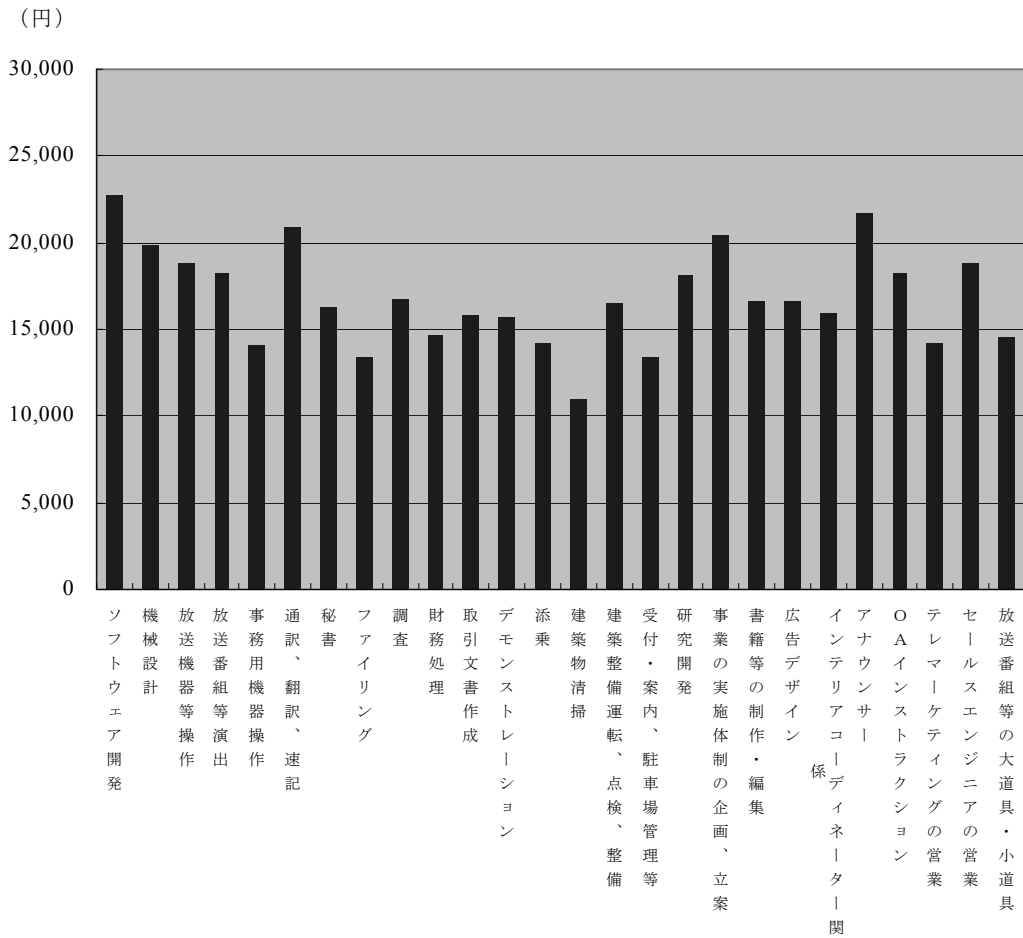

資料：「労働者派遣事業報告集計結果」

注1：労働者派遣の実績のあった事業所について各事業所の派遣料金を単純平均したものである。

注2：各事業所の派遣料金は、派遣労働者1人1日（8時間）当たりの平均額である。

注3：2005年度における一般労働者派遣事業の値。

（4）注意点

（常用雇用以外の労働者の人数について）

ここでいう「常用雇用以外の労働者」とは、一定の期間を定めて雇用され、その間派遣された労働者等（登録者のうち派遣された者を含む）を常用換算したものである。常用換算として、常用雇用以外の労働者の年間総労働時間数の合計を、当該事業所の常用雇用労働者の1人当たりの年間総労働時間数で除している。

（制度改正に伴う留意点）

従来、労働者派遣事業は26業務に限って認められてきたが、1999年（平成11年）の法改正により、特定の業務を除いて原則としてすべての業務について労働者の派遣が認められるなど、制度の改正が行われている。制度の詳細は（5）を参照のこと。

(5) 労働者派遣事業の解説

(労働者派遣とは)

労働者派遣とは、「自己の雇用する労働者を、当該雇用関係の下に、かつ、他人の指揮命令を受けて、当該他人のために労働に従事させること」（労働者派遣法第2条）を指す。すなわち、派遣される労働者は、派遣元事業主と雇用関係を結ぶ一方で、企業など派遣先の指揮命令を受けて業務に従事することになる。

なお、労働者派遣と類似の形態として請負がある。ただし、労働者派遣では派遣先と労働者の間に指揮命令関係が生じるが、請負では注文主と労働者の間に指揮命令関係は生じない、という違いがある。

(一般労働者派遣事業と特定労働者派遣事業)

労働者派遣事業には、一般労働者派遣事業と特定労働者派遣事業の2種類がある。特定労働者派遣事業とは、常用雇用労働者だけを労働者派遣の対象とする労働者派遣事業のことであり、特定労働者派遣事業以外の労働者派遣事業を一般労働者派遣事業という。なお、ここでいう常用雇用労働者とは、雇用契約の形式のいかんを問わず、期間の定めなく雇用されている労働者あるいは事実上期間の定めなく雇用されている労働者と同等と認められる者を指す。

一般労働者派遣事業を行う場合には、事業所ごとに厚生労働大臣の許可を受ける必要がある。また、特定労働者派遣事業を行う場合には、事業所ごとに厚生労働大臣への届出が義務づけられている。

(業務の範囲)

労働者派遣法では、労働者派遣事業を行えない業務を次のように定めている。したがって、派遣元事業主から派遣されてこれらの業務で就業することはできない。

- ① 港湾運送業務（港湾荷役の現場作業に係るもの）
- ② 建設業務（建設の現場作業に係るもの）
- ③ 警備業務（警備業法上の警備業務）
- ④ 医療関係の業務（医師、看護師の業務など）

なお、以上のほか、他の法律の規定等に基づき、人事労務管理関係のうち、派遣先において団体交渉または労働基準法に規定する協定の締結等のための労使協議の際に使用者側の直接当事者として行う業務についても労働者派遣を行うことはできない。

(派遣期間の制限について)

派遣先は、次の①から⑤までの場合を除いて、派遣先の事業所その他派遣就業の場所ごとの同一の業務について、あらかじめ、その期間を定め、派遣先の労働者の過半数で組織する労働組合等の意見を聴取したうえで、派遣元事業主から1年を超え3年以内の期間継続して労働者派遣の役務の提供を受けることができることになっている。

- ① 専門的な知識、技術または経験を必要とする業務または特別の雇用管理を行う必要があると認められる業務であって、その業務に係る労働者派遣が労働者の職業生活の全期間にわたるその能力の有効な発揮及び雇用の安定に資すると認められる雇用慣行を損なわないと認められるものとして、労働者派遣事業の適正な運営の確保及び派遣労働者の就業条件の整備等に関する法律施行令第4条で定める業務。なお、これら政令で定める業務の一部については、労働者派遣契約に定める派遣期間の制限がある。
- ② 事業の開始、転換、拡大、縮小または廃止のための業務であって一定の期間内に完了することが見込まれるもの（ただし、派遣期間の上限は3年）。
- ③ 派遣先の労働者が産前産後休業、育児休業、産前休業に先行し、または産後休業もしくは育児休業に後続する休業であって、母性保護または子の養育をするための休業をする場合のその労働者の業務（ただし、産前産後休業及び育児休業と通算して2年を超えない期間内で終了することが予定されているものに限る）。
- ④ 1ヵ月間に行われる日数が、派遣先の通常の労働者の所定労働日数の半分以下かつ10日以下の業務。
- ⑤ 派遣先に雇用される労働者が育児・介護休業法及びこれに準ずる休業として厚生労働省例で定める休業をする場合のその労働者の業務。

ただし、物の製造の業務については、平成19年2月末までは派遣期間は最長1年となっている。

なお、ここでいう「同一の業務」とは、労働者派遣契約を更新して引き続き同じ業務を行う場合のほか、派遣先における組織の最小単位において行われる業務も同一の業務であるとみなされる。この場合の「組織の最小単位」とは業務の内容について指示を行う権限を有する者とその者の指揮を受けて業務を遂行する者とのまとまりの最小単位のものをいい、係や班、課、グループ等が該当する。

また、派遣先が新たな労働者派遣を受ける場合に、その直前の労働者派遣との間が3ヵ月を超えないときは継続しているとみなされる。したがって、この場合の労働者派遣を受けていると判断される期間は、最初の労働者派遣の開始日から最後の労働者派遣の最終日までとなる。

<参考文献>

労働省職業安定局民間需給調整事業室編著『労働者派遣法』社団法人財形福祉協会
労働法令研究会編『改正労働者派遣法の実務解説』労働法令協会

関連ホームページ

- ・労働者派遣事業関係業務取扱要項

<http://www.mhlw.go.jp/general/seido/anteikyoku/jukyu/haken/youryou/index.html>

- ・改正労働者派遣法の概要

<http://www.mhlw.go.jp/general/seido/anteikyoku/kaisei/dl/haken.pdf>

- ・労働者派遣事業の平成17年度事業報告の集計結果について

<http://www.mhlw.go.jp/houdou/2006/12/h1226-3.html>

5. 新規学卒者（高卒）関連指標

5. 1 労働需給関係指標

（1）指標の概要

労働の需給状況を示す指標として、3. 1において公共職業安定所から集計されることによって作成される職業安定業務統計を取り上げた。ただし、通常の場合、職業安定業務統計においては新規学卒者に関する部分は含まれていない。新規学卒者については、別途「新規学卒者の労働市場」として集計されている。これは、毎年3月の中学校及び高等学校の新規学卒者について、6月末日までに公共職業安定所または学校で取り扱った求職や求人、就職の状況を取りまとめたものである。

本項では「新規学卒者の労働市場」をもとに、高等学校新規学卒者の職業紹介状況を整理する。

（取り上げる指標）

① 新規学卒者求人倍率

算式：新規学卒者求人倍率＝新規学卒者求人数／新規学卒者求職者数×100

属性：1) 都道府県別

2) 地域ブロック別^(※1)

② 新規学卒者就職率

算式：新規学卒者就職率＝新規学卒者就職者数／新規学卒者求職者数×100

属性：1) 都道府県別×男女別

2) 地域ブロック別^(※1)×男女別

③ 新規学卒者充足率

算式：新規学卒者充足率＝新規学卒者就職者数／新規学卒者求人数×100

属性：1) 地域ブロック別^(※1)

2) 産業別^(※2)

(※1) 本項での各地域ブロックと都道府県の対応は以下の通りである。

北海道：北海道

東北：青森、岩手、宮城、秋田、山形、福島

南関東：埼玉、千葉、東京、神奈川

北関東・甲信越：茨城、栃木、群馬、山梨、長野

北陸：新潟、富山、石川、福井

東海：岐阜、静岡、愛知、三重

近畿：滋賀、京都、大阪、兵庫、奈良、和歌山

中国：鳥取、島根、岡山、広島、山口

四国：徳島、香川、愛媛、高知

九州：福岡、佐賀、長崎、熊本、大分、宮崎、鹿児島、沖縄

(※2) 2005年より、産業区分が変更されている。

(2) 指標の作成結果

① 新規学卒者求人倍率

1) 都道府県別

(倍)

| | 1992年 | 1993年 | 1994年 | 1995年 | 1996年 | 1997年 | 1998年 | 1999年 | 2000年 | 2001年 | 2002年 | 2003年 | 2004年 | 2005年 | 2006年 |
|-----|-------|-------|-------|-------|-------|-------|-------|-------|-------|-------|-------|-------|-------|-------|-------|
| 合計 | 3.3 | 3.1 | 2.5 | 1.9 | 1.8 | 1.8 | 1.9 | 1.6 | 1.3 | 1.3 | 1.3 | 1.3 | 1.3 | 1.5 | 1.6 |
| 北海道 | 1.8 | 1.7 | 1.5 | 1.3 | 1.4 | 1.4 | 1.3 | 1.2 | 1.2 | 1.2 | 1.3 | 1.3 | 1.2 | 1.3 | 1.2 |
| 青森 | 1.5 | 1.3 | 1.2 | 1.0 | 1.1 | 1.1 | 1.0 | 0.8 | 0.8 | 0.8 | 0.7 | 0.7 | 0.7 | 0.6 | 0.6 |
| 岩手 | 1.8 | 1.7 | 1.4 | 1.3 | 1.3 | 1.3 | 1.3 | 1.0 | 0.9 | 0.9 | 0.7 | 0.7 | 0.8 | 0.9 | 0.9 |
| 宮城 | 2.8 | 2.5 | 1.9 | 1.7 | 1.5 | 1.5 | 1.4 | 1.1 | 1.0 | 1.1 | 1.1 | 1.1 | 1.1 | 1.2 | 1.3 |
| 秋田 | 2.0 | 1.8 | 1.5 | 1.4 | 1.5 | 1.5 | 1.4 | 1.1 | 1.2 | 1.1 | 0.9 | 0.9 | 0.9 | 0.9 | 0.9 |
| 山形 | 2.7 | 2.4 | 2.0 | 1.7 | 1.6 | 1.6 | 1.5 | 1.2 | 0.9 | 1.0 | 0.9 | 0.9 | 0.9 | 1.0 | 1.1 |
| 福島 | 2.6 | 2.2 | 1.7 | 1.4 | 1.4 | 1.3 | 1.3 | 1.0 | 1.0 | 1.0 | 0.9 | 0.9 | 1.0 | 1.1 | 1.1 |
| 茨城 | 3.3 | 2.9 | 2.3 | 1.6 | 1.5 | 1.5 | 1.7 | 1.3 | 1.1 | 1.1 | 1.1 | 1.0 | 1.3 | 1.4 | 1.4 |
| 栃木 | 3.3 | 3.0 | 2.2 | 1.7 | 1.6 | 1.6 | 1.7 | 1.4 | 1.3 | 1.3 | 1.3 | 1.2 | 1.4 | 1.5 | 1.5 |
| 群馬 | 4.0 | 3.9 | 3.1 | 2.3 | 2.0 | 2.0 | 2.2 | 1.9 | 1.7 | 1.5 | 1.5 | 1.4 | 1.6 | 1.6 | 1.8 |
| 埼玉 | 2.7 | 2.5 | 2.1 | 1.7 | 1.5 | 1.4 | 1.6 | 1.4 | 1.2 | 1.2 | 1.3 | 1.2 | 1.2 | 1.5 | 1.6 |
| 千葉 | 2.6 | 2.5 | 2.0 | 1.5 | 1.4 | 1.3 | 1.3 | 1.3 | 1.0 | 1.1 | 1.2 | 1.1 | 1.2 | 1.3 | 1.4 |
| 東京 | 10.2 | 9.4 | 7.2 | 5.3 | 4.6 | 4.7 | 5.3 | 5.1 | 4.3 | 4.4 | 4.8 | 5.0 | 4.7 | 5.6 | 6.4 |
| 神奈川 | 3.9 | 3.6 | 2.8 | 2.1 | 1.8 | 1.9 | 2.2 | 1.8 | 1.5 | 1.7 | 1.8 | 1.7 | 1.5 | 1.9 | 2.1 |
| 新潟 | 3.0 | 2.7 | 2.3 | 2.2 | 2.1 | 2.1 | 2.1 | 1.5 | 1.3 | 1.2 | 1.3 | 1.2 | 1.2 | 1.3 | 1.5 |
| 富山 | 3.9 | 3.7 | 3.0 | 2.5 | 2.2 | 2.3 | 2.7 | 1.9 | 1.6 | 1.6 | 1.7 | 1.3 | 1.2 | 1.6 | 1.8 |
| 石川 | 3.3 | 3.2 | 2.6 | 2.1 | 1.9 | 2.0 | 2.1 | 1.5 | 1.4 | 1.3 | 1.3 | 1.2 | 1.3 | 1.4 | 1.5 |
| 福井 | 3.5 | 3.4 | 3.0 | 2.4 | 2.3 | 2.4 | 2.5 | 1.9 | 1.6 | 1.4 | 1.3 | 1.2 | 1.2 | 1.3 | 1.6 |
| 山梨 | 3.8 | 3.5 | 2.7 | 2.0 | 1.9 | 2.0 | 1.9 | 1.5 | 1.3 | 1.5 | 1.4 | 1.3 | 1.3 | 1.5 | 1.4 |
| 長野 | 3.7 | 3.5 | 3.1 | 2.5 | 2.4 | 2.4 | 2.4 | 2.0 | 1.7 | 1.7 | 1.5 | 1.4 | 1.5 | 1.5 | 1.5 |
| 岐阜 | 3.1 | 3.0 | 2.6 | 2.0 | 1.9 | 2.0 | 2.1 | 1.7 | 1.4 | 1.3 | 1.3 | 1.3 | 1.3 | 1.4 | 1.6 |
| 静岡 | 3.9 | 3.9 | 2.9 | 2.0 | 1.8 | 1.8 | 2.1 | 1.7 | 1.4 | 1.4 | 1.4 | 1.3 | 1.3 | 1.5 | 1.9 |
| 愛知 | 4.9 | 4.8 | 3.8 | 2.7 | 2.4 | 2.5 | 3.0 | 2.5 | 2.0 | 2.1 | 2.0 | 1.9 | 2.0 | 2.3 | 2.8 |
| 三重 | 3.1 | 2.9 | 2.4 | 1.8 | 1.7 | 1.8 | 2.0 | 1.5 | 1.2 | 1.2 | 1.1 | 1.1 | 1.1 | 1.4 | 1.6 |
| 滋賀 | 3.8 | 3.2 | 2.5 | 1.9 | 1.8 | 1.7 | 2.0 | 1.4 | 1.0 | 1.1 | 1.0 | 0.9 | 1.0 | 1.2 | 1.3 |
| 京都 | 3.5 | 3.3 | 2.5 | 2.0 | 1.8 | 2.0 | 2.2 | 1.8 | 1.5 | 1.5 | 1.4 | 1.4 | 1.5 | 1.6 | 1.9 |
| 大阪 | 4.6 | 4.3 | 3.5 | 2.6 | 2.2 | 2.5 | 2.9 | 2.5 | 1.9 | 1.9 | 1.9 | 1.7 | 2.0 | 2.3 | 2.8 |
| 兵庫 | 3.1 | 3.1 | 2.4 | 2.0 | 1.9 | 2.1 | 2.3 | 1.7 | 1.4 | 1.3 | 1.3 | 1.1 | 1.1 | 1.3 | 1.4 |
| 奈良 | 2.1 | 1.9 | 1.9 | 1.6 | 1.4 | 1.6 | 1.5 | 1.3 | 1.2 | 1.2 | 1.0 | 1.1 | 1.0 | 1.1 | 1.1 |
| 和歌山 | 2.2 | 2.1 | 1.7 | 1.4 | 1.5 | 1.3 | 1.4 | 1.0 | 0.8 | 0.8 | 0.7 | 0.8 | 0.8 | 0.9 | 0.9 |
| 鳥取 | 2.1 | 2.0 | 1.7 | 1.5 | 1.4 | 1.6 | 1.6 | 1.2 | 1.1 | 1.1 | 0.8 | 0.9 | 0.8 | 1.1 | 1.1 |
| 島根 | 1.8 | 1.7 | 1.6 | 1.5 | 1.5 | 1.5 | 1.4 | 1.1 | 1.0 | 1.0 | 0.9 | 0.8 | 0.8 | 0.9 | 0.9 |
| 岡山 | 2.6 | 2.4 | 2.1 | 1.6 | 1.6 | 1.6 | 1.7 | 1.3 | 1.1 | 1.1 | 1.0 | 1.1 | 1.1 | 1.2 | 1.3 |
| 広島 | 3.6 | 3.5 | 2.8 | 2.3 | 1.9 | 2.0 | 2.2 | 1.7 | 1.5 | 1.4 | 1.4 | 1.5 | 1.5 | 2.0 | 2.3 |
| 山口 | 2.0 | 1.9 | 1.6 | 1.3 | 1.2 | 1.3 | 1.3 | 1.1 | 1.0 | 1.1 | 0.9 | 1.0 | 1.0 | 1.0 | 1.2 |
| 徳島 | 2.2 | 2.1 | 2.0 | 1.8 | 1.8 | 1.6 | 1.7 | 1.3 | 1.2 | 1.2 | 1.0 | 0.9 | 0.9 | 0.9 | 1.0 |
| 香川 | 3.8 | 3.5 | 3.0 | 2.6 | 2.6 | 2.7 | 2.6 | 2.3 | 1.9 | 1.6 | 1.6 | 1.4 | 1.5 | 1.6 | 1.8 |
| 愛媛 | 2.6 | 2.4 | 2.1 | 1.8 | 1.8 | 1.8 | 1.9 | 1.5 | 1.3 | 1.2 | 1.1 | 1.1 | 1.1 | 1.2 | 1.4 |
| 高知 | 1.4 | 1.3 | 1.2 | 1.1 | 1.0 | 1.1 | 1.0 | 0.9 | 0.8 | 0.8 | 0.8 | 0.6 | 0.6 | 0.5 | 0.6 |
| 福岡 | 2.4 | 2.5 | 1.9 | 1.5 | 1.4 | 1.5 | 1.5 | 1.2 | 1.0 | 1.1 | 1.0 | 1.0 | 1.0 | 1.1 | 1.2 |
| 佐賀 | 1.8 | 1.8 | 1.6 | 1.4 | 1.3 | 1.2 | 1.1 | 0.9 | 0.7 | 0.7 | 0.7 | 0.7 | 0.7 | 0.7 | 0.8 |
| 長崎 | 1.4 | 1.4 | 1.1 | 1.0 | 0.9 | 0.9 | 0.8 | 0.7 | 0.7 | 0.7 | 0.6 | 0.5 | 0.6 | 0.6 | 0.6 |
| 熊本 | 1.9 | 1.8 | 1.7 | 1.3 | 1.2 | 1.1 | 1.0 | 0.7 | 0.7 | 0.8 | 0.7 | 0.8 | 0.8 | 0.8 | 0.9 |
| 大分 | 1.5 | 1.5 | 1.3 | 1.2 | 1.2 | 1.2 | 1.2 | 1.0 | 0.9 | 1.0 | 0.9 | 0.9 | 1.0 | 1.3 | 1.4 |
| 宮崎 | 1.3 | 1.1 | 1.0 | 1.0 | 0.9 | 0.9 | 0.8 | 0.6 | 0.7 | 0.6 | 0.6 | 0.6 | 0.6 | 0.7 | 0.7 |
| 鹿児島 | 1.2 | 1.0 | 0.9 | 1.0 | 0.9 | 0.8 | 0.8 | 0.6 | 1.0 | 0.7 | 0.6 | 0.6 | 0.6 | 0.6 | 0.6 |
| 沖縄 | 1.1 | 0.8 | 0.6 | 0.4 | 0.3 | 0.3 | 0.4 | 0.3 | 0.3 | 0.4 | 0.4 | 0.5 | 0.6 | 0.5 | 0.6 |

資料：「新規学卒者の労働市場」

注：各年3月の卒業生

① 新規学卒者求人倍率

2) 地域ブロック別

(倍)

| | 全国計 | 北海道 | 東北 | 南関東 | 北関東 甲信越 | 北陸 | 東海 | 近畿 | 中国 | 四国 | 九州 |
|------|-----|-----|-----|-----|------------|-----|-----|-----|-----|-----|-----|
| 1992 | 3.3 | 1.8 | 2.2 | 5.3 | 3.6 | 3.3 | 4.0 | 3.8 | 2.6 | 2.5 | 1.7 |
| 1993 | 3.1 | 1.7 | 2.0 | 4.9 | 3.3 | 3.1 | 4.0 | 3.5 | 2.4 | 2.4 | 1.7 |
| 1994 | 2.5 | 1.5 | 1.6 | 3.8 | 2.6 | 2.6 | 3.1 | 2.8 | 2.1 | 2.1 | 1.4 |
| 1995 | 1.9 | 1.3 | 1.4 | 2.9 | 2.0 | 2.3 | 2.3 | 2.2 | 1.7 | 1.8 | 1.2 |
| 1996 | 1.8 | 1.4 | 1.4 | 2.5 | 1.8 | 2.1 | 2.1 | 2.0 | 1.6 | 1.8 | 1.1 |
| 1997 | 1.8 | 1.4 | 1.4 | 2.4 | 1.8 | 2.2 | 2.1 | 2.2 | 1.6 | 1.8 | 1.1 |
| 1998 | 1.9 | 1.3 | 1.3 | 2.7 | 1.9 | 2.3 | 2.4 | 2.4 | 1.7 | 1.8 | 1.0 |
| 1999 | 1.6 | 1.2 | 1.0 | 2.5 | 1.6 | 1.7 | 2.0 | 1.9 | 1.3 | 1.5 | 0.8 |
| 2000 | 1.3 | 1.2 | 1.0 | 2.1 | 1.4 | 1.4 | 1.6 | 1.5 | 1.2 | 1.3 | 0.8 |
| 2001 | 1.3 | 1.2 | 1.0 | 2.2 | 1.4 | 1.3 | 1.6 | 1.5 | 1.1 | 1.2 | 0.8 |
| 2002 | 1.3 | 1.3 | 0.9 | 2.3 | 1.3 | 1.4 | 1.6 | 1.4 | 1.1 | 1.1 | 0.7 |
| 2003 | 1.3 | 1.3 | 0.9 | 2.3 | 1.2 | 1.2 | 1.5 | 1.3 | 1.1 | 1.0 | 0.7 |
| 2004 | 1.3 | 1.2 | 0.9 | 2.2 | 1.4 | 1.2 | 1.5 | 1.4 | 1.1 | 1.1 | 0.8 |
| 2005 | 1.5 | 1.3 | 1.0 | 2.6 | 1.5 | 1.4 | 1.8 | 1.6 | 1.3 | 1.1 | 0.8 |
| 2006 | 1.6 | 1.2 | 1.0 | 2.9 | 1.5 | 1.6 | 2.2 | 1.9 | 1.4 | 1.2 | 0.9 |

資料：「新規学卒者の労働市場」

注：各年3月の卒業生

② 新規学卒者就職率

1) 都道府県別

(男女計)

(単位：%)

| | 1992年 | 1993年 | 1994年 | 1995年 | 1996年 | 1997年 | 1998年 | 1999年 | 2000年 | 2001年 | 2002年 | 2003年 | 2004年 | 2005年 | 2006年 |
|-----|-------|-------|-------|-------|-------|-------|-------|-------|-------|-------|-------|-------|-------|-------|-------|
| 合計 | 99.7 | 99.5 | 98.9 | 98.7 | 98.4 | 98.5 | 98.2 | 96.8 | 95.6 | 95.9 | 94.8 | 95.1 | 95.9 | 97.2 | 98.1 |
| 北海道 | 99.9 | 99.8 | 99.8 | 99.6 | 99.1 | 99.3 | 99.0 | 98.0 | 98.1 | 98.1 | 97.0 | 96.3 | 95.8 | 96.9 | 96.9 |
| 青森 | 100.0 | 100.0 | 100.0 | 100.0 | 100.0 | 100.0 | 100.0 | 99.8 | 99.1 | 98.4 | 96.5 | 94.4 | 95.4 | 94.0 | 96.5 |
| 岩手 | 100.0 | 100.0 | 100.0 | 100.0 | 100.0 | 100.0 | 100.0 | 99.4 | 99.3 | 99.1 | 98.2 | 97.5 | 97.9 | 99.1 | 99.3 |
| 宮城 | 99.9 | 99.7 | 98.5 | 97.2 | 95.8 | 97.2 | 95.1 | 90.6 | 91.4 | 92.6 | 90.8 | 90.8 | 93.1 | 94.6 | 97.5 |
| 秋田 | 100.0 | 100.0 | 100.0 | 100.0 | 100.0 | 100.0 | 100.0 | 99.7 | 98.6 | 99.4 | 96.6 | 97.8 | 99.2 | 99.7 | 99.8 |
| 山形 | 100.0 | 100.0 | 99.9 | 99.5 | 99.6 | 99.2 | 98.8 | 98.5 | 98.3 | 98.1 | 96.3 | 95.7 | 97.2 | 95.9 | 97.5 |
| 福島 | 100.0 | 100.0 | 100.0 | 100.0 | 100.0 | 100.0 | 100.0 | 99.8 | 100.0 | 100.0 | 99.0 | 97.9 | 98.5 | 99.7 | 100.0 |
| 茨城 | 100.0 | 100.0 | 100.0 | 100.0 | 99.8 | 99.9 | 97.6 | 93.6 | 88.2 | 89.2 | 89.3 | 91.0 | 96.9 | 98.0 | 98.3 |
| 栃木 | 100.0 | 100.0 | 100.0 | 100.0 | 100.0 | 100.0 | 99.8 | 99.0 | 98.5 | 97.9 | 95.9 | 95.6 | 96.0 | 97.7 | 99.4 |
| 群馬 | 100.0 | 100.0 | 100.0 | 100.0 | 100.0 | 100.0 | 100.0 | 99.6 | 99.6 | 99.7 | 91.9 | 98.4 | 98.8 | 98.9 | 99.9 |
| 埼玉 | 100.0 | 100.0 | 100.0 | 100.0 | 100.0 | 100.0 | 100.0 | 100.0 | 100.0 | 99.5 | 98.7 | 98.1 | 97.3 | 97.4 | 97.7 |
| 千葉 | 99.9 | 99.5 | 99.6 | 98.0 | 99.0 | 95.6 | 96.0 | 95.8 | 94.2 | 96.9 | 94.8 | 96.3 | 97.4 | 97.9 | 98.0 |
| 東京 | 98.0 | 97.0 | 94.7 | 95.7 | 94.0 | 94.6 | 93.1 | 92.6 | 88.1 | 89.9 | 92.3 | 96.4 | 97.0 | 98.0 | 98.0 |
| 神奈川 | 100.0 | 99.8 | 100.0 | 100.0 | 98.6 | 99.3 | 99.7 | 94.3 | 99.6 | 98.9 | 96.5 | 97.6 | 92.5 | 98.8 | 99.1 |
| 新潟 | 100.0 | 100.0 | 100.0 | 100.0 | 100.0 | 100.0 | 100.0 | 100.0 | 99.9 | 100.0 | 99.9 | 99.9 | 99.9 | 99.9 | 100.0 |
| 富山 | 100.0 | 100.0 | 100.0 | 100.0 | 100.0 | 100.0 | 100.0 | 99.1 | 98.5 | 98.5 | 97.8 | 98.7 | 98.5 | 98.5 | 99.5 |
| 石川 | 100.0 | 100.0 | 100.0 | 100.0 | 100.0 | 100.0 | 100.0 | 96.7 | 99.4 | 99.5 | 97.9 | 98.2 | 98.1 | 98.8 | 99.6 |
| 福井 | 100.0 | 100.0 | 99.9 | 100.0 | 99.8 | 100.0 | 100.0 | 100.0 | 99.7 | 99.2 | 98.1 | 98.7 | 99.6 | 99.7 | 100.0 |
| 山梨 | 100.0 | 100.0 | 100.0 | 100.0 | 100.0 | 100.0 | 100.0 | 100.0 | 100.0 | 97.0 | 95.5 | 98.4 | 94.9 | 96.7 | 98.0 |
| 長野 | 99.9 | 100.0 | 99.9 | 99.9 | 100.0 | 100.0 | 100.0 | 100.0 | 99.6 | 100.0 | 100.0 | 100.0 | 100.0 | 100.0 | 100.0 |
| 岐阜 | 100.0 | 100.0 | 100.0 | 100.0 | 100.0 | 100.0 | 99.9 | 99.6 | 98.0 | 98.1 | 97.0 | 97.8 | 99.0 | 99.3 | 99.7 |
| 静岡 | 100.0 | 100.0 | 100.0 | 100.0 | 100.0 | 100.0 | 100.0 | 100.0 | 99.1 | 99.8 | 99.7 | 99.0 | 99.5 | 99.4 | 99.9 |
| 愛知 | 100.0 | 100.0 | 100.0 | 99.9 | 99.2 | 99.3 | 98.9 | 97.9 | 95.2 | 95.9 | 95.4 | 94.5 | 96.2 | 98.4 | 99.1 |
| 三重 | 100.0 | 100.0 | 100.0 | 99.8 | 100.0 | 99.8 | 99.8 | 99.9 | 99.9 | 99.6 | 98.9 | 97.0 | 97.6 | 98.4 | 99.2 |
| 滋賀 | 100.0 | 100.0 | 100.0 | 99.9 | 99.9 | 99.8 | 99.3 | 97.1 | 95.5 | 92.2 | 97.9 | 94.5 | 93.2 | 97.2 | 96.3 |
| 京都 | 100.0 | 100.0 | 97.8 | 97.9 | 97.1 | 98.2 | 97.5 | 95.0 | 93.7 | 95.2 | 95.4 | 95.0 | 96.9 | 97.6 | 98.8 |
| 大阪 | 99.7 | 99.9 | 99.9 | 99.9 | 99.8 | 99.8 | 99.6 | 98.2 | 96.3 | 96.6 | 95.7 | 94.7 | 95.3 | 96.9 | 97.3 |
| 兵庫 | 99.3 | 99.9 | 99.6 | 99.3 | 99.7 | 99.8 | 99.6 | 98.3 | 96.9 | 98.6 | 96.8 | 95.3 | 94.5 | 96.0 | 97.7 |
| 奈良 | 100.0 | 100.0 | 99.3 | 99.9 | 99.8 | 99.3 | 98.4 | 99.4 | 94.3 | 97.9 | 96.3 | 97.1 | 97.7 | 98.8 | 99.3 |
| 和歌山 | 100.0 | 100.0 | 97.7 | 98.2 | 97.2 | 97.9 | 96.7 | 95.2 | 93.3 | 93.4 | 91.5 | 89.9 | 94.3 | 100.0 | 97.9 |
| 鳥取 | 100.0 | 100.0 | 100.0 | 100.0 | 99.6 | 100.0 | 100.0 | 99.8 | 98.4 | 98.7 | 91.7 | 95.7 | 96.0 | 95.4 | 98.8 |
| 島根 | 100.0 | 100.0 | 100.0 | 99.9 | 100.0 | 99.9 | 100.0 | 100.0 | 100.0 | 99.9 | 99.6 | 99.3 | 99.3 | 99.8 | 99.9 |
| 岡山 | 100.0 | 100.0 | 100.0 | 99.8 | 99.1 | 99.7 | 99.8 | 100.0 | 97.3 | 96.2 | 93.2 | 93.3 | 97.6 | 99.3 | 99.1 |
| 広島 | 99.7 | 98.9 | 96.7 | 94.9 | 94.2 | 93.2 | 93.7 | 88.7 | 88.3 | 83.2 | 87.2 | 87.4 | 92.9 | 95.8 | 99.0 |
| 山口 | 100.0 | 100.0 | 99.9 | 99.7 | 99.6 | 99.7 | 99.9 | 99.9 | 99.9 | 99.8 | 98.0 | 98.6 | 99.0 | 99.6 | 99.6 |
| 徳島 | 100.0 | 100.0 | 100.0 | 100.0 | 100.0 | 100.0 | 100.0 | 100.0 | 100.0 | 99.8 | 94.7 | 94.8 | 96.6 | 96.8 | 96.2 |
| 香川 | 100.0 | 100.0 | 100.0 | 100.0 | 100.0 | 100.0 | 100.0 | 100.0 | 100.0 | 99.8 | 100.0 | 98.1 | 100.0 | 100.0 | 100.0 |
| 愛媛 | 100.0 | 100.0 | 100.0 | 100.0 | 100.0 | 100.0 | 100.0 | 100.0 | 99.9 | 99.4 | 99.9 | 98.2 | 97.6 | 99.3 | 99.5 |
| 高知 | 99.5 | 99.7 | 98.9 | 97.4 | 97.5 | 96.5 | 91.5 | 87.0 | 86.6 | 87.5 | 90.1 | 91.1 | 91.3 | 85.1 | 90.5 |
| 福岡 | 98.6 | 96.9 | 91.1 | 95.1 | 95.8 | 95.6 | 93.9 | 92.5 | 88.6 | 89.0 | 88.2 | 88.8 | 86.8 | 91.8 | 94.3 |
| 佐賀 | 100.0 | 100.0 | 99.9 | 99.6 | 99.5 | 99.6 | 99.0 | 98.6 | 94.2 | 95.8 | 94.3 | 93.4 | 96.6 | 97.0 | 98.5 |
| 長崎 | 100.0 | 100.0 | 99.8 | 98.8 | 99.1 | 97.9 | 98.0 | 95.9 | 92.0 | 90.9 | 91.8 | 91.2 | 93.8 | 93.4 | 95.4 |
| 熊本 | 99.8 | 99.3 | 97.1 | 97.4 | 96.7 | 97.2 | 95.6 | 91.6 | 90.6 | 92.5 | 88.3 | 93.1 | 94.3 | 97.1 | 97.0 |
| 大分 | 99.3 | 99.8 | 99.9 | 99.8 | 99.5 | 99.5 | 99.4 | 97.6 | 96.9 | 97.7 | 94.5 | 93.3 | 95.4 | 96.5 | 98.2 |
| 宮崎 | 100.0 | 100.0 | 100.0 | 100.0 | 99.4 | 99.7 | 99.8 | 99.5 | 99.4 | 98.8 | 98.0 | 97.8 | 99.1 | 98.5 | 98.7 |
| 鹿児島 | 99.6 | 99.8 | 98.2 | 97.9 | 97.8 | 96.2 | 97.2 | 95.9 | 91.5 | 90.6 | 89.1 | 92.4 | 94.1 | 95.5 | 96.2 |
| 沖縄 | 91.2 | 85.7 | 80.5 | 62.3 | 56.5 | 68.4 | 72.7 | 65.5 | 58.3 | 69.8 | 62.4 | 73.8 | 78.6 | 84.2 | 92.1 |

資料：「新規学卒者の労働市場」

注：各年3月の卒業生

② 新規学卒者就職率

1) 都道府県別

(男性)

(単位：%)

| | 1992年 | 1993年 | 1994年 | 1995年 | 1996年 | 1997年 | 1998年 | 1999年 | 2000年 | 2001年 | 2002年 | 2003年 | 2004年 | 2005年 | 2006年 |
|-----|-------|-------|-------|-------|-------|-------|-------|-------|-------|-------|-------|-------|-------|-------|-------|
| 合計 | 99.7 | 99.5 | 99.1 | 99.2 | 98.8 | 98.9 | 98.6 | 97.7 | 96.7 | 97.1 | 96.0 | 96.1 | 96.8 | 98.0 | 98.7 |
| 北海道 | 99.9 | 99.9 | 99.9 | 99.9 | 99.6 | 99.7 | 99.6 | 99.0 | 98.6 | 98.6 | 98.1 | 97.0 | 96.3 | 97.4 | 97.8 |
| 青森 | 100.0 | 100.0 | 100.0 | 100.0 | 100.0 | 100.0 | 100.0 | 99.9 | 99.5 | 98.8 | 96.8 | 94.2 | 96.4 | 96.1 | 97.6 |
| 岩手 | 100.0 | 100.0 | 100.0 | 100.0 | 100.0 | 100.0 | 100.0 | 99.6 | 99.3 | 99.6 | 98.8 | 97.7 | 98.4 | 99.2 | 99.4 |
| 宮城 | 100.0 | 99.8 | 99.7 | 99.3 | 97.9 | 98.3 | 97.6 | 93.2 | 92.9 | 93.5 | 91.5 | 93.1 | 94.7 | 96.6 | 98.8 |
| 秋田 | 100.0 | 100.0 | 100.0 | 100.0 | 100.0 | 100.0 | 100.0 | 99.8 | 98.8 | 99.6 | 97.7 | 98.4 | 99.2 | 99.8 | 99.9 |
| 山形 | 100.0 | 99.9 | 99.9 | 99.8 | 99.6 | 99.4 | 99.3 | 98.8 | 98.5 | 98.7 | 97.6 | 95.0 | 96.7 | 96.2 | 97.7 |
| 福島 | 100.0 | 100.0 | 100.0 | 100.0 | 100.0 | 100.0 | 100.0 | 99.9 | 100.0 | 100.0 | 99.0 | 98.1 | 98.8 | 99.8 | 100.0 |
| 茨城 | 100.0 | 100.0 | 100.0 | 100.0 | 99.9 | 100.0 | 98.5 | 96.1 | 91.9 | 93.7 | 93.2 | 93.9 | 97.6 | 98.9 | 99.4 |
| 栃木 | 100.0 | 100.0 | 100.0 | 100.0 | 100.0 | 100.0 | 99.8 | 99.0 | 99.7 | 98.9 | 96.6 | 97.5 | 97.2 | 98.1 | 99.6 |
| 群馬 | 100.0 | 100.0 | 100.0 | 100.0 | 100.0 | 100.0 | 100.0 | 99.5 | 99.4 | 99.4 | 92.5 | 98.7 | 99.3 | 99.2 | 99.9 |
| 埼玉 | 100.0 | 100.0 | 100.0 | 100.0 | 100.0 | 100.0 | 100.0 | 100.0 | 100.0 | 99.7 | 99.1 | 98.4 | 98.5 | 98.5 | 98.1 |
| 千葉 | 99.8 | 99.5 | 99.6 | 99.2 | 99.5 | 98.0 | 98.2 | 97.2 | 95.8 | 97.9 | 96.3 | 98.0 | 97.6 | 98.6 | 98.9 |
| 東京 | 97.3 | 95.2 | 93.1 | 95.6 | 94.3 | 94.7 | 91.9 | 93.1 | 88.6 | 90.3 | 93.4 | 96.3 | 97.4 | 98.4 | 98.5 |
| 神奈川 | 100.0 | 99.9 | 100.0 | 100.0 | 99.6 | 99.3 | 99.7 | 95.7 | 99.7 | 99.0 | 97.2 | 98.4 | 91.7 | 99.1 | 99.4 |
| 新潟 | 100.0 | 100.0 | 100.0 | 100.0 | 100.0 | 100.0 | 100.0 | 100.0 | 100.0 | 100.0 | 100.0 | 99.9 | 100.0 | 99.9 | 100.0 |
| 富山 | 100.0 | 100.0 | 100.0 | 100.0 | 100.0 | 100.0 | 100.0 | 100.0 | 99.6 | 98.7 | 98.5 | 98.5 | 99.2 | 98.8 | 99.6 |
| 石川 | 100.0 | 100.0 | 100.0 | 100.0 | 100.0 | 100.0 | 100.0 | 97.9 | 99.7 | 99.6 | 98.2 | 98.0 | 98.6 | 99.0 | 99.5 |
| 福井 | 99.9 | 100.0 | 99.9 | 100.0 | 99.9 | 100.0 | 100.0 | 100.0 | 99.9 | 99.3 | 98.4 | 98.6 | 99.7 | 99.7 | 100.0 |
| 山梨 | 100.0 | 100.0 | 100.0 | 100.0 | 100.0 | 100.0 | 100.0 | 100.0 | 100.0 | 99.3 | 95.1 | 99.3 | 95.9 | 98.3 | 98.5 |
| 長野 | 99.9 | 99.9 | 99.9 | 100.0 | 100.0 | 100.0 | 100.0 | 100.0 | 99.9 | 100.0 | 99.9 | 99.9 | 100.0 | 100.0 | 100.0 |
| 岐阜 | 100.0 | 100.0 | 100.0 | 100.0 | 100.0 | 100.0 | 100.0 | 99.5 | 98.8 | 98.4 | 97.8 | 97.9 | 99.4 | 99.6 | 99.9 |
| 静岡 | 100.0 | 100.0 | 100.0 | 100.0 | 100.0 | 100.0 | 100.0 | 100.0 | 99.7 | 100.0 | 99.6 | 99.1 | 99.5 | 99.5 | 99.9 |
| 愛知 | 100.0 | 100.0 | 100.0 | 99.9 | 99.4 | 99.3 | 99.0 | 98.7 | 96.5 | 96.8 | 96.8 | 96.2 | 97.0 | 98.3 | 99.4 |
| 三重 | 100.0 | 100.0 | 100.0 | 99.9 | 100.0 | 99.7 | 99.8 | 99.8 | 100.0 | 99.6 | 98.8 | 97.9 | 97.7 | 99.0 | 99.5 |
| 滋賀 | 100.0 | 100.0 | 100.0 | 99.9 | 100.0 | 99.9 | 99.7 | 98.7 | 96.4 | 97.2 | 99.2 | 97.9 | 95.1 | 97.9 | 97.6 |
| 京都 | 100.0 | 100.0 | 98.5 | 98.2 | 96.9 | 98.4 | 97.8 | 95.3 | 95.1 | 96.1 | 96.6 | 96.8 | 99.2 | 98.6 | 99.0 |
| 大阪 | 99.5 | 100.0 | 100.0 | 100.0 | 99.9 | 99.9 | 99.7 | 98.8 | 98.0 | 97.8 | 97.6 | 96.0 | 96.3 | 98.0 | 98.4 |
| 兵庫 | 99.5 | 99.8 | 99.6 | 99.7 | 99.8 | 99.8 | 99.4 | 99.2 | 98.0 | 99.3 | 97.6 | 96.0 | 95.8 | 97.6 | 98.3 |
| 奈良 | 100.0 | 100.0 | 99.5 | 100.0 | 100.0 | 99.6 | 98.6 | 99.4 | 93.1 | 98.2 | 97.2 | 97.8 | 98.4 | 99.6 | 99.3 |
| 和歌山 | 100.0 | 100.0 | 98.4 | 98.8 | 97.5 | 98.4 | 97.9 | 96.0 | 93.7 | 95.5 | 92.4 | 89.8 | 95.2 | 100.0 | 98.9 |
| 鳥取 | 100.0 | 100.0 | 100.0 | 100.0 | 99.5 | 100.0 | 100.0 | 99.7 | 98.0 | 98.4 | 91.3 | 95.2 | 96.9 | 96.3 | 98.4 |
| 島根 | 100.0 | 100.0 | 100.0 | 99.9 | 100.0 | 99.9 | 100.0 | 100.0 | 100.0 | 99.9 | 99.6 | 99.8 | 99.8 | 99.9 | 100.0 |
| 岡山 | 100.0 | 100.0 | 100.0 | 99.9 | 99.7 | 99.8 | 99.9 | 100.0 | 98.7 | 97.8 | 94.4 | 95.6 | 98.4 | 99.6 | 99.3 |
| 広島 | 99.6 | 99.4 | 98.8 | 97.8 | 96.4 | 95.5 | 96.4 | 93.0 | 92.3 | 88.1 | 90.5 | 90.1 | 95.2 | 97.2 | 99.4 |
| 山口 | 100.0 | 100.0 | 100.0 | 99.8 | 99.8 | 99.8 | 100.0 | 99.9 | 99.9 | 99.9 | 99.1 | 98.9 | 99.7 | 99.8 | 99.6 |
| 徳島 | 100.0 | 100.0 | 100.0 | 100.0 | 100.0 | 100.0 | 100.0 | 100.0 | 100.0 | 99.8 | 93.9 | 95.6 | 95.8 | 96.5 | 95.6 |
| 香川 | 100.0 | 100.0 | 100.0 | 100.0 | 100.0 | 100.0 | 100.0 | 100.0 | 100.0 | 100.0 | 100.0 | 98.9 | 100.0 | 100.0 | 100.0 |
| 愛媛 | 100.0 | 100.0 | 100.0 | 100.0 | 100.0 | 100.0 | 100.0 | 100.0 | 100.0 | 99.6 | 100.0 | 98.2 | 98.6 | 99.9 | 99.4 |
| 高知 | 99.7 | 99.9 | 99.0 | 98.8 | 98.7 | 97.5 | 93.3 | 87.2 | 89.5 | 88.8 | 90.3 | 93.3 | 91.7 | 90.1 | 93.5 |
| 福岡 | 99.2 | 97.5 | 94.1 | 97.7 | 98.5 | 97.9 | 97.1 | 95.4 | 93.1 | 94.1 | 92.3 | 92.0 | 89.7 | 94.7 | 97.0 |
| 佐賀 | 100.0 | 100.0 | 100.0 | 99.9 | 99.8 | 99.7 | 99.2 | 99.0 | 93.5 | 96.9 | 95.6 | 94.2 | 97.3 | 97.3 | 99.2 |
| 長崎 | 100.0 | 100.0 | 99.9 | 99.5 | 99.4 | 98.8 | 99.0 | 96.8 | 93.6 | 93.7 | 94.6 | 91.9 | 94.6 | 95.3 | 96.4 |
| 熊本 | 99.9 | 99.6 | 99.4 | 98.9 | 98.3 | 98.8 | 97.4 | 95.8 | 95.9 | 96.9 | 94.3 | 95.9 | 96.7 | 98.2 | 97.8 |
| 大分 | 99.5 | 99.7 | 99.9 | 99.8 | 99.6 | 99.9 | 99.7 | 99.0 | 98.0 | 99.0 | 96.3 | 94.8 | 96.2 | 97.8 | 98.4 |
| 宮崎 | 100.0 | 100.0 | 100.0 | 100.0 | 99.6 | 99.9 | 100.0 | 99.8 | 99.7 | 99.1 | 98.5 | 98.2 | 99.5 | 98.7 | 99.1 |
| 鹿児島 | 99.6 | 99.9 | 99.0 | 98.7 | 98.1 | 96.9 | 97.7 | 97.5 | 95.2 | 93.9 | 91.0 | 93.2 | 96.0 | 96.8 | 98.2 |
| 沖縄 | 92.2 | 86.1 | 78.2 | 67.0 | 58.8 | 69.3 | 70.7 | 62.5 | 55.6 | 68.1 | 61.4 | 71.4 | 82.7 | 85.5 | 92.0 |

資料：「新規学卒者の労働市場」

注：各年3月の卒業生

② 新規学卒者就職率

1) 都道府県別

(女性)

(単位：%)

| | 1992年 | 1993年 | 1994年 | 1995年 | 1996年 | 1997年 | 1998年 | 1999年 | 2000年 | 2001年 | 2002年 | 2003年 | 2004年 | 2005年 | 2006年 |
|-----|-------|-------|-------|-------|-------|-------|-------|-------|-------|-------|-------|-------|-------|-------|-------|
| 合計 | 99.7 | 99.5 | 98.7 | 98.3 | 98.0 | 98.1 | 97.7 | 95.9 | 94.3 | 94.5 | 93.4 | 94.0 | 94.9 | 96.2 | 97.3 |
| 北海道 | 99.9 | 99.7 | 99.6 | 99.3 | 98.8 | 99.0 | 98.4 | 97.1 | 97.7 | 97.7 | 96.0 | 95.7 | 95.3 | 96.5 | 96.1 |
| 青森 | 100.0 | 100.0 | 100.0 | 100.0 | 100.0 | 100.0 | 100.0 | 99.6 | 98.6 | 98.0 | 96.2 | 94.7 | 94.3 | 91.6 | 95.3 |
| 岩手 | 100.0 | 100.0 | 100.0 | 100.0 | 100.0 | 100.0 | 100.0 | 99.2 | 99.3 | 98.4 | 97.6 | 97.4 | 97.2 | 99.1 | 99.3 |
| 宮城 | 99.7 | 99.6 | 97.2 | 95.1 | 93.3 | 95.9 | 92.3 | 87.8 | 89.8 | 91.5 | 90.1 | 88.6 | 91.3 | 92.3 | 96.2 |
| 秋田 | 100.0 | 100.0 | 100.0 | 100.0 | 100.0 | 100.0 | 100.0 | 99.6 | 98.4 | 99.3 | 95.4 | 97.1 | 99.3 | 99.6 | 99.8 |
| 山形 | 99.9 | 100.0 | 100.0 | 99.1 | 99.7 | 99.0 | 98.3 | 98.0 | 98.1 | 97.4 | 94.8 | 96.5 | 97.8 | 95.7 | 97.2 |
| 福島 | 100.0 | 100.0 | 100.0 | 100.0 | 100.0 | 100.0 | 100.0 | 99.7 | 100.0 | 100.0 | 98.9 | 97.6 | 98.2 | 99.5 | 100.0 |
| 茨城 | 100.0 | 100.0 | 100.0 | 100.0 | 99.6 | 99.7 | 96.4 | 90.7 | 84.0 | 84.1 | 85.0 | 87.6 | 95.9 | 96.8 | 96.9 |
| 栃木 | 100.0 | 100.0 | 100.0 | 100.0 | 100.0 | 100.0 | 99.9 | 99.0 | 97.0 | 96.7 | 95.1 | 93.2 | 94.5 | 97.0 | 99.0 |
| 群馬 | 100.0 | 100.0 | 100.0 | 100.0 | 100.0 | 100.0 | 100.0 | 99.6 | 99.8 | 99.9 | 91.1 | 98.2 | 98.0 | 98.4 | 99.9 |
| 埼玉 | 100.0 | 100.0 | 100.0 | 100.0 | 100.0 | 100.0 | 100.0 | 100.0 | 99.9 | 99.3 | 98.3 | 97.7 | 96.1 | 96.2 | 97.3 |
| 千葉 | 99.9 | 99.6 | 99.7 | 96.7 | 98.3 | 93.1 | 93.7 | 94.1 | 92.3 | 95.6 | 93.2 | 94.2 | 97.0 | 97.1 | 96.9 |
| 東京 | 98.5 | 98.3 | 96.2 | 95.8 | 93.8 | 94.6 | 94.3 | 92.0 | 87.4 | 89.4 | 90.9 | 96.4 | 96.5 | 97.4 | 97.3 |
| 神奈川 | 100.0 | 99.7 | 100.0 | 100.0 | 97.5 | 99.3 | 99.7 | 92.7 | 99.4 | 98.8 | 95.8 | 96.7 | 93.7 | 98.3 | 98.7 |
| 新潟 | 100.0 | 100.0 | 100.0 | 100.0 | 100.0 | 100.0 | 100.0 | 100.0 | 99.9 | 100.0 | 99.9 | 100.0 | 99.9 | 99.9 | 100.0 |
| 富山 | 100.0 | 100.0 | 100.0 | 100.0 | 100.0 | 100.0 | 100.0 | 97.8 | 96.9 | 98.2 | 96.8 | 99.0 | 97.6 | 97.9 | 99.5 |
| 石川 | 100.0 | 100.0 | 100.0 | 100.0 | 100.0 | 100.0 | 100.0 | 95.5 | 99.1 | 99.4 | 97.6 | 98.4 | 97.5 | 98.5 | 99.6 |
| 福井 | 100.0 | 100.0 | 99.9 | 100.0 | 99.8 | 100.0 | 100.0 | 100.0 | 99.6 | 99.0 | 97.8 | 98.8 | 99.4 | 99.7 | 100.0 |
| 山梨 | 100.0 | 100.0 | 100.0 | 100.0 | 100.0 | 100.0 | 100.0 | 100.0 | 100.0 | 94.4 | 96.1 | 97.3 | 93.7 | 94.7 | 97.4 |
| 長野 | 99.9 | 100.0 | 99.9 | 99.9 | 100.0 | 100.0 | 100.0 | 100.0 | 99.3 | 100.0 | 100.0 | 100.0 | 100.0 | 100.0 | 100.0 |
| 岐阜 | 100.0 | 100.0 | 100.0 | 100.0 | 100.0 | 100.0 | 99.7 | 99.7 | 97.3 | 97.8 | 96.2 | 97.6 | 98.5 | 99.0 | 99.5 |
| 静岡 | 100.0 | 100.0 | 100.0 | 100.0 | 100.0 | 100.0 | 100.0 | 100.0 | 98.4 | 99.6 | 99.8 | 98.8 | 99.6 | 99.3 | 99.8 |
| 愛知 | 100.0 | 100.0 | 100.0 | 99.8 | 99.0 | 99.2 | 98.8 | 97.0 | 93.9 | 95.0 | 93.9 | 92.5 | 95.2 | 98.6 | 98.8 |
| 三重 | 100.0 | 100.0 | 100.0 | 99.7 | 100.0 | 100.0 | 99.8 | 100.0 | 99.8 | 99.5 | 99.0 | 95.9 | 97.5 | 97.7 | 98.7 |
| 滋賀 | 100.0 | 100.0 | 100.0 | 100.0 | 99.9 | 99.6 | 98.8 | 95.4 | 94.5 | 87.4 | 96.3 | 90.7 | 90.9 | 96.3 | 94.6 |
| 京都 | 100.0 | 100.0 | 97.2 | 97.5 | 97.4 | 98.0 | 97.3 | 94.8 | 92.3 | 94.3 | 94.3 | 92.9 | 94.2 | 96.3 | 98.4 |
| 大阪 | 99.8 | 99.9 | 99.9 | 99.8 | 99.7 | 99.7 | 99.5 | 97.6 | 94.2 | 95.1 | 93.3 | 93.1 | 94.0 | 95.2 | 95.8 |
| 兵庫 | 99.1 | 99.9 | 99.6 | 98.8 | 99.6 | 99.8 | 99.8 | 97.3 | 95.7 | 97.7 | 95.9 | 94.3 | 92.8 | 93.8 | 96.9 |
| 奈良 | 100.0 | 100.0 | 99.2 | 99.8 | 99.5 | 99.0 | 98.2 | 99.3 | 95.9 | 97.5 | 95.2 | 96.4 | 96.7 | 97.8 | 99.4 |
| 和歌山 | 100.0 | 100.0 | 96.8 | 97.6 | 96.8 | 97.4 | 95.2 | 94.3 | 92.8 | 91.1 | 90.6 | 90.1 | 93.3 | 100.0 | 96.5 |
| 鳥取 | 100.0 | 100.0 | 100.0 | 100.0 | 99.6 | 100.0 | 100.0 | 100.0 | 99.0 | 98.9 | 92.3 | 96.4 | 95.0 | 94.3 | 99.3 |
| 島根 | 100.0 | 100.0 | 100.0 | 100.0 | 100.0 | 99.9 | 100.0 | 100.0 | 100.0 | 100.0 | 99.6 | 98.8 | 98.7 | 99.7 | 99.8 |
| 岡山 | 100.0 | 100.0 | 100.0 | 99.7 | 98.4 | 99.6 | 99.8 | 99.9 | 95.4 | 93.7 | 91.5 | 90.1 | 96.4 | 98.8 | 98.8 |
| 広島 | 99.7 | 98.4 | 94.3 | 91.3 | 91.6 | 90.5 | 90.5 | 84.0 | 84.1 | 77.9 | 83.0 | 84.2 | 89.9 | 93.9 | 98.4 |
| 山口 | 100.0 | 100.0 | 99.9 | 99.6 | 99.5 | 99.6 | 99.7 | 99.8 | 99.9 | 99.6 | 96.6 | 98.1 | 98.2 | 99.3 | 99.5 |
| 徳島 | 100.0 | 100.0 | 100.0 | 100.0 | 100.0 | 100.0 | 100.0 | 100.0 | 100.0 | 99.8 | 95.6 | 93.8 | 97.6 | 97.2 | 97.1 |
| 香川 | 100.0 | 100.0 | 100.0 | 100.0 | 100.0 | 100.0 | 100.0 | 100.0 | 100.0 | 99.6 | 100.0 | 97.3 | 100.0 | 100.0 | 100.0 |
| 愛媛 | 100.0 | 100.0 | 100.0 | 100.0 | 100.0 | 100.0 | 100.0 | 100.0 | 99.9 | 99.1 | 99.8 | 98.1 | 96.4 | 98.7 | 99.7 |
| 高知 | 99.4 | 99.5 | 98.8 | 95.7 | 96.0 | 95.2 | 89.4 | 86.8 | 83.7 | 86.1 | 89.7 | 88.6 | 90.7 | 78.8 | 86.8 |
| 福岡 | 98.1 | 96.2 | 88.2 | 92.5 | 92.9 | 92.9 | 90.1 | 88.9 | 83.7 | 83.4 | 83.6 | 85.2 | 83.3 | 88.0 | 90.8 |
| 佐賀 | 100.0 | 100.0 | 99.8 | 99.2 | 99.2 | 99.4 | 98.7 | 98.2 | 94.9 | 94.6 | 93.0 | 92.5 | 95.8 | 96.5 | 97.7 |
| 長崎 | 100.0 | 100.0 | 99.6 | 98.2 | 98.8 | 97.1 | 97.1 | 95.0 | 90.6 | 88.2 | 88.9 | 90.5 | 93.1 | 91.3 | 94.4 |
| 熊本 | 99.6 | 99.0 | 95.0 | 95.9 | 95.1 | 95.6 | 93.5 | 87.4 | 85.5 | 88.1 | 82.6 | 90.2 | 91.7 | 95.7 | 96.0 |
| 大分 | 99.1 | 99.9 | 99.9 | 99.9 | 99.5 | 99.0 | 99.2 | 96.0 | 95.8 | 96.2 | 92.5 | 91.5 | 94.4 | 94.9 | 97.9 |
| 宮崎 | 100.0 | 100.0 | 100.0 | 100.0 | 99.3 | 99.5 | 99.5 | 99.3 | 99.0 | 98.6 | 97.4 | 97.5 | 98.7 | 98.4 | 98.3 |
| 鹿児島 | 99.5 | 99.6 | 97.4 | 97.1 | 97.5 | 95.5 | 96.8 | 94.3 | 88.1 | 87.3 | 87.3 | 91.7 | 92.4 | 94.2 | 94.2 |
| 沖縄 | 90.2 | 85.3 | 82.8 | 58.1 | 54.1 | 67.4 | 74.7 | 68.6 | 61.2 | 71.5 | 63.5 | 76.2 | 74.5 | 82.6 | 92.3 |

資料：「新規学卒者の労働市場」

注：各年3月の卒業生

② 新規学卒者就職率

2) 地域ブロック別

(男女計)

(単位：%)

| | 全国計 | 北海道 | 東北 | 南関東 | 北関東 甲信越 | 北陸 | 東海 | 近畿 | 中国 | 四国 | 九州 |
|------|------|------|-------|------|------------|-------|-------|------|------|-------|------|
| 1992 | 99.7 | 99.9 | 100.0 | 99.3 | 100.0 | 100.0 | 100.0 | 99.7 | 99.9 | 99.9 | 99.0 |
| 1993 | 99.5 | 99.8 | 99.9 | 98.9 | 100.0 | 100.0 | 100.0 | 99.9 | 99.7 | 100.0 | 98.1 |
| 1994 | 98.9 | 99.8 | 99.7 | 98.3 | 100.0 | 100.0 | 100.0 | 99.4 | 99.1 | 99.8 | 95.8 |
| 1995 | 98.7 | 99.6 | 99.4 | 98.3 | 100.0 | 100.0 | 99.9 | 99.4 | 98.6 | 99.5 | 95.5 |
| 1996 | 98.4 | 99.1 | 99.1 | 97.7 | 99.9 | 100.0 | 99.7 | 99.3 | 98.2 | 99.5 | 95.1 |
| 1997 | 98.5 | 99.3 | 99.3 | 97.4 | 100.0 | 100.0 | 99.7 | 99.5 | 98.1 | 99.3 | 95.5 |
| 1998 | 98.2 | 99.0 | 98.9 | 97.1 | 99.2 | 100.0 | 99.5 | 99.1 | 98.4 | 98.3 | 95.3 |
| 1999 | 96.8 | 98.0 | 97.7 | 95.7 | 97.7 | 99.2 | 99.0 | 97.6 | 97.0 | 97.5 | 93.1 |
| 2000 | 95.6 | 98.1 | 97.6 | 95.2 | 95.8 | 99.5 | 97.4 | 95.7 | 96.2 | 97.0 | 90.0 |
| 2001 | 95.9 | 98.1 | 97.8 | 96.1 | 95.8 | 99.5 | 97.9 | 96.4 | 94.4 | 97.2 | 91.1 |
| 2002 | 94.8 | 97.0 | 96.1 | 95.6 | 93.7 | 98.8 | 97.3 | 95.9 | 93.6 | 97.0 | 89.1 |
| 2003 | 95.1 | 96.3 | 95.5 | 97.1 | 95.6 | 99.1 | 96.6 | 94.6 | 94.2 | 96.2 | 90.9 |
| 2004 | 95.9 | 95.8 | 96.7 | 96.1 | 97.4 | 99.2 | 97.8 | 95.1 | 96.9 | 96.7 | 92.0 |
| 2005 | 97.2 | 96.9 | 97.2 | 98.0 | 98.3 | 99.4 | 98.9 | 97.1 | 98.2 | 96.3 | 94.2 |
| 2006 | 98.1 | 96.9 | 98.5 | 98.2 | 99.1 | 99.8 | 99.4 | 97.6 | 99.3 | 97.3 | 96.1 |

(男性)

(単位：%)

| | 全国計 | 北海道 | 東北 | 南関東 | 北関東 甲信越 | 北陸 | 東海 | 近畿 | 中国 | 四国 | 九州 |
|------|------|------|-------|------|------------|-------|-------|------|------|-------|------|
| 1992 | 99.7 | 99.9 | 100.0 | 99.1 | 100.0 | 100.0 | 100.0 | 99.7 | 99.9 | 99.9 | 99.2 |
| 1993 | 99.5 | 99.9 | 99.9 | 98.4 | 100.0 | 100.0 | 100.0 | 99.9 | 99.8 | 100.0 | 98.4 |
| 1994 | 99.1 | 99.9 | 99.9 | 97.7 | 100.0 | 100.0 | 100.0 | 99.6 | 99.7 | 99.8 | 96.8 |
| 1995 | 99.2 | 99.9 | 99.8 | 98.5 | 100.0 | 100.0 | 99.9 | 99.6 | 99.4 | 99.8 | 97.0 |
| 1996 | 98.8 | 99.6 | 99.5 | 98.1 | 100.0 | 100.0 | 99.8 | 99.4 | 98.9 | 99.7 | 96.2 |
| 1997 | 98.9 | 99.7 | 99.6 | 97.9 | 100.0 | 100.0 | 99.7 | 99.6 | 98.8 | 99.5 | 96.6 |
| 1998 | 98.6 | 99.6 | 99.4 | 97.2 | 99.5 | 100.0 | 99.6 | 99.2 | 99.1 | 98.7 | 96.5 |
| 1999 | 97.7 | 99.0 | 98.4 | 96.4 | 98.5 | 99.6 | 99.4 | 98.4 | 98.2 | 97.6 | 94.6 |
| 2000 | 96.7 | 98.6 | 98.0 | 95.7 | 97.3 | 99.8 | 98.3 | 96.9 | 97.6 | 97.9 | 92.2 |
| 2001 | 97.1 | 98.6 | 98.2 | 96.5 | 97.6 | 99.6 | 98.4 | 97.8 | 96.4 | 97.6 | 93.9 |
| 2002 | 96.0 | 98.1 | 96.8 | 96.4 | 95.2 | 99.0 | 98.0 | 97.2 | 95.0 | 96.9 | 91.8 |
| 2003 | 96.1 | 97.0 | 96.0 | 97.7 | 97.1 | 99.0 | 97.5 | 95.9 | 95.6 | 97.0 | 92.3 |
| 2004 | 96.8 | 96.3 | 97.3 | 96.4 | 98.1 | 99.5 | 98.2 | 96.3 | 98.0 | 97.0 | 93.9 |
| 2005 | 98.0 | 97.4 | 98.0 | 98.6 | 98.9 | 99.5 | 98.9 | 98.1 | 98.8 | 97.3 | 95.7 |
| 2006 | 98.7 | 97.8 | 98.9 | 98.7 | 99.6 | 99.8 | 99.6 | 98.4 | 99.4 | 97.6 | 97.4 |

(女性)

(単位：%)

| | 全国計 | 北海道 | 東北 | 南関東 | 北関東 甲信越 | 北陸 | 東海 | 近畿 | 中国 | 四国 | 九州 |
|------|------|------|------|------|------------|-------|-------|------|------|------|------|
| 1992 | 99.7 | 99.9 | 99.9 | 99.5 | 100.0 | 100.0 | 100.0 | 99.7 | 99.9 | 99.9 | 98.7 |
| 1993 | 99.5 | 99.7 | 99.9 | 99.3 | 100.0 | 100.0 | 100.0 | 99.9 | 99.6 | 99.9 | 97.9 |
| 1994 | 98.7 | 99.6 | 99.4 | 98.8 | 100.0 | 100.0 | 100.0 | 99.3 | 98.4 | 99.8 | 94.8 |
| 1995 | 98.3 | 99.3 | 98.9 | 98.1 | 100.0 | 100.0 | 99.9 | 99.1 | 97.6 | 99.2 | 94.0 |
| 1996 | 98.0 | 98.8 | 98.6 | 97.3 | 99.9 | 100.0 | 99.6 | 99.2 | 97.2 | 99.2 | 94.0 |
| 1997 | 98.1 | 99.0 | 99.0 | 96.9 | 99.9 | 100.0 | 99.7 | 99.3 | 97.2 | 99.1 | 94.4 |
| 1998 | 97.7 | 98.4 | 98.2 | 97.0 | 98.9 | 100.0 | 99.4 | 98.9 | 97.4 | 97.9 | 94.1 |
| 1999 | 95.9 | 97.1 | 96.9 | 94.9 | 96.9 | 98.7 | 98.7 | 96.8 | 95.5 | 97.4 | 91.4 |
| 2000 | 94.3 | 97.7 | 97.1 | 94.6 | 94.2 | 99.1 | 96.5 | 94.4 | 94.3 | 96.1 | 87.8 |
| 2001 | 94.5 | 97.7 | 97.2 | 95.7 | 93.6 | 99.4 | 97.4 | 94.7 | 91.9 | 96.7 | 88.2 |
| 2002 | 93.4 | 96.0 | 95.4 | 94.7 | 92.0 | 98.5 | 96.5 | 94.3 | 91.8 | 97.1 | 86.5 |
| 2003 | 94.0 | 95.7 | 94.9 | 96.4 | 93.8 | 99.3 | 95.6 | 93.1 | 92.3 | 95.4 | 89.5 |
| 2004 | 94.9 | 95.3 | 96.0 | 95.8 | 96.5 | 98.9 | 97.3 | 93.4 | 95.4 | 96.4 | 90.0 |
| 2005 | 96.2 | 96.5 | 96.2 | 97.2 | 97.5 | 99.3 | 98.7 | 95.6 | 97.3 | 95.1 | 92.4 |
| 2006 | 97.3 | 96.1 | 97.9 | 97.5 | 98.5 | 99.8 | 99.2 | 96.5 | 99.1 | 96.8 | 94.5 |

資料：「新規学卒者の労働市場」

注：各年3月の卒業生

③ 新規学卒者充足率

1) 地域ブロック別

(単位：%)

| | 全国計 | 北海道 | 東北 | 南関東 | 北関東 甲信越 | 北陸 | 東海 | 近畿 | 中国 | 四国 | 九州 |
|------|------|------|-------|------|------------|------|------|------|------|------|-------|
| 1992 | 29.8 | 54.5 | 44.6 | 18.7 | 28.1 | 30.2 | 24.7 | 26.5 | 38.7 | 39.3 | 58.0 |
| 1993 | 32.0 | 59.0 | 50.2 | 20.4 | 30.3 | 32.0 | 25.2 | 28.4 | 40.8 | 41.8 | 59.0 |
| 1994 | 39.9 | 66.0 | 61.7 | 25.7 | 37.9 | 38.6 | 31.8 | 35.5 | 48.2 | 47.2 | 68.9 |
| 1995 | 50.9 | 74.0 | 69.7 | 34.3 | 49.9 | 44.4 | 43.7 | 45.8 | 58.1 | 54.2 | 81.6 |
| 1996 | 55.8 | 70.6 | 72.2 | 39.6 | 55.1 | 47.9 | 48.5 | 50.3 | 63.1 | 55.6 | 88.1 |
| 1997 | 54.8 | 69.3 | 72.6 | 39.8 | 54.2 | 45.9 | 47.3 | 46.3 | 60.9 | 55.7 | 89.7 |
| 1998 | 51.6 | 75.2 | 76.4 | 35.5 | 51.5 | 43.9 | 41.0 | 41.6 | 58.0 | 53.5 | 94.4 |
| 1999 | 61.6 | 84.3 | 95.4 | 37.9 | 61.6 | 60.0 | 49.6 | 50.8 | 72.5 | 64.6 | 115.8 |
| 2000 | 70.8 | 79.5 | 100.0 | 45.1 | 68.9 | 70.2 | 60.7 | 63.5 | 81.3 | 74.5 | 110.1 |
| 2001 | 71.5 | 80.1 | 98.9 | 43.9 | 70.3 | 74.2 | 59.6 | 65.4 | 82.3 | 79.3 | 114.9 |
| 2002 | 71.8 | 76.6 | 108.7 | 40.8 | 71.7 | 72.5 | 60.2 | 67.2 | 88.9 | 86.2 | 123.7 |
| 2003 | 75.1 | 74.3 | 110.3 | 42.5 | 77.3 | 82.3 | 63.5 | 70.9 | 85.5 | 92.8 | 124.7 |
| 2004 | 73.8 | 77.4 | 105.2 | 42.9 | 70.3 | 81.1 | 63.2 | 66.7 | 86.5 | 91.9 | 122.2 |
| 2005 | 66.5 | 75.0 | 98.9 | 37.2 | 66.6 | 72.0 | 54.5 | 59.1 | 76.8 | 87.9 | 115.9 |
| 2006 | 60.1 | 78.9 | 96.2 | 33.6 | 65.7 | 63.2 | 46.1 | 50.4 | 70.1 | 80.5 | 110.0 |

資料：「新規学卒者の労働市場」

注：各年3月の卒業生

③ 新規学卒者充足率

2) 産業別

(単位：%)

| 年 | 産業計 | 建設業 | 製造業 | 電気・ガス・熱 供給・水道業 | 運輸・通信業 | 卸売・小売 業、飲食店 | 金融・保険業 | 不動産業 | サービス業 |
|------|------|------|------|-------------------|--------|----------------|--------|------|-------|
| 1992 | 29.8 | 17.5 | 28.8 | 82.8 | 32.9 | 31.1 | 75.6 | 30.9 | 30.6 |
| 1993 | 32.0 | 19.3 | 30.7 | 86.8 | 37.9 | 33.6 | 70.2 | 32.3 | 33.6 |
| 1994 | 39.9 | 24.8 | 39.4 | 94.0 | 48.8 | 41.0 | 79.2 | 40.9 | 42.9 |
| 1995 | 50.9 | 31.6 | 53.0 | 108.1 | 63.2 | 52.3 | 88.6 | 50.5 | 53.6 |
| 1996 | 55.8 | 35.9 | 58.8 | 104.6 | 69.8 | 56.7 | 93.2 | 68.3 | 58.4 |
| 1997 | 54.8 | 33.5 | 57.6 | 107.7 | 68.0 | 55.9 | 94.3 | 69.8 | 57.2 |
| 1998 | 51.6 | 34.7 | 53.0 | 105.0 | 62.0 | 50.9 | 88.3 | 54.3 | 53.5 |
| 1999 | 61.6 | 48.1 | 64.8 | 106.3 | 74.5 | 56.7 | 89.8 | 87.4 | 61.5 |
| 2000 | 70.8 | 57.3 | 78.2 | 108.7 | 82.7 | 64.7 | 97.0 | 64.5 | 66.8 |
| 2001 | 71.5 | 57.8 | 79.0 | 108.9 | 83.2 | 65.1 | 99.9 | 94.5 | 64.5 |
| 2002 | 71.8 | 62.6 | 79.6 | 114.6 | 81.4 | 66.1 | 98.6 | 51.6 | 66.2 |
| 2003 | 75.1 | 63.8 | 85.5 | 134.6 | 88.8 | 67.5 | 87.7 | 68.1 | 68.5 |
| 2004 | 73.8 | 60.6 | 84.6 | 129.1 | 81.3 | 67.9 | 89.0 | 56.4 | 65.3 |

| 年度 | 産業計 | 建設業 | 製造業 | 電気・ガス・熱 供給・水道業 | 情報通信業 | 運輸業 | 卸売・小売業 | 金融・保険業 | 不動産業 |
|------|------|------|------|-------------------|-------|------|--------|--------|------|
| 2005 | 66.5 | 48.6 | 77.7 | 114.5 | 49.7 | 68.0 | 66.4 | 92.0 | 67.4 |
| 2006 | 60.1 | 40.5 | 70.9 | 102.3 | 53.2 | 61.1 | 58.6 | 78.5 | 39.9 |

| 年度 | 飲食店、 宿泊業 | 医療、福祉 | 教育、学習 支援業 | 複合サービス 事業 | サービス業 |
|------|-------------|-------|--------------|--------------|-------|
| 2005 | 59.1 | 72.1 | 108.0 | 100.5 | 45.7 |
| 2006 | 56.6 | 66.0 | 59.7 | 101.7 | 38.6 |

資料：「新規学卒者の労働市場」

注：各年3月の卒業生

(3) 結果の解説

まず、新規学卒者求人倍率の推移をみると、図5-1のようになる。1992年は3.0倍を超え、企業の新規学卒の採用意欲の旺盛さがうかがえる。その後は低下傾向にあり、2000年以降は1.5倍を下回るまで低下し、新規学卒後の労働市場は厳しい状況が続いたが、2005年以降は改善の傾向がみられる。

次に、就職率の推移をみると（図5-2）、1992年には100%に近い水準にあり、求職者のうちほぼ全員が就職できていた。その後は比率が低下しており、求職をしながらも就職できなかった者が増加しているが、2002年以降は就職率は上昇傾向にある。

さらに、充足率の推移は図5-3のようになっている。これによると、92年には約30%となっており、求人についてかなりの未充足がみられ、人手不足の状況にあったものと考えられる。その後の比率は上昇傾向にあり、2000年以降では70%を超えて推移しているが、2005年以降は低下傾向にある。

図5-1 新規学卒者求人倍率の推移

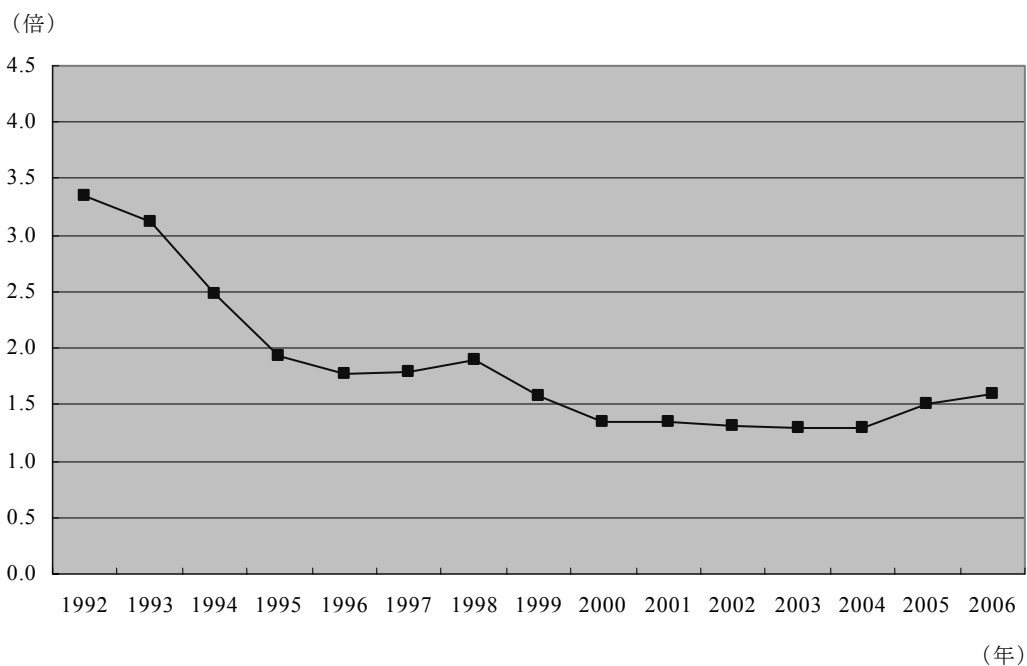

資料：「新規学卒者の労働市場」
注：各年3月の卒業生

図5-2 新規学卒者就職率の推移

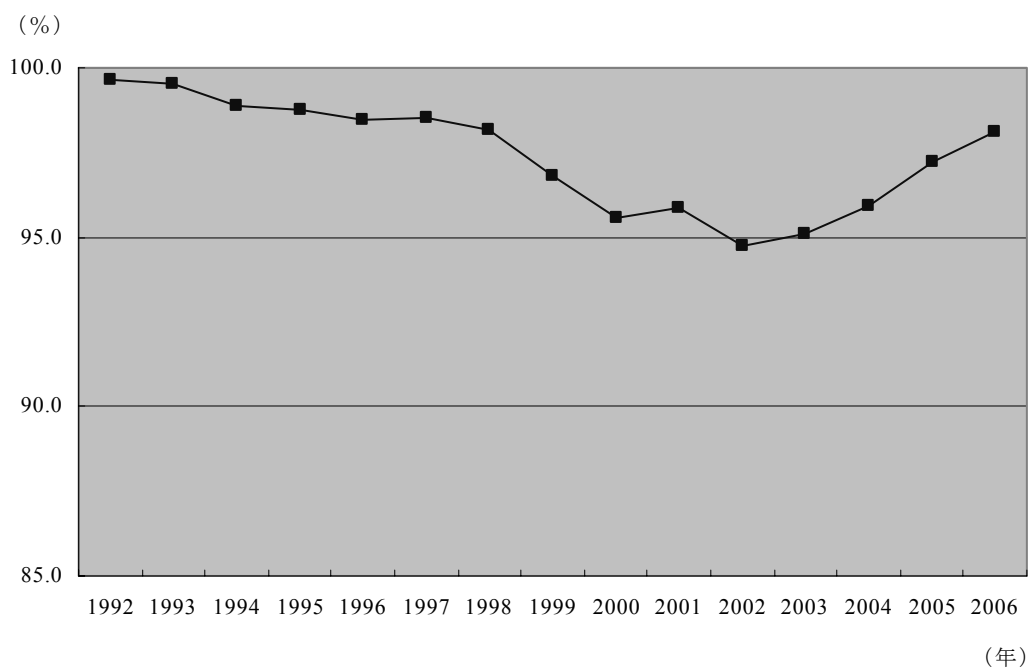

資料：「新規学卒者の労働市場」
注：各年3月の卒業生

図5-3 充足率の推移

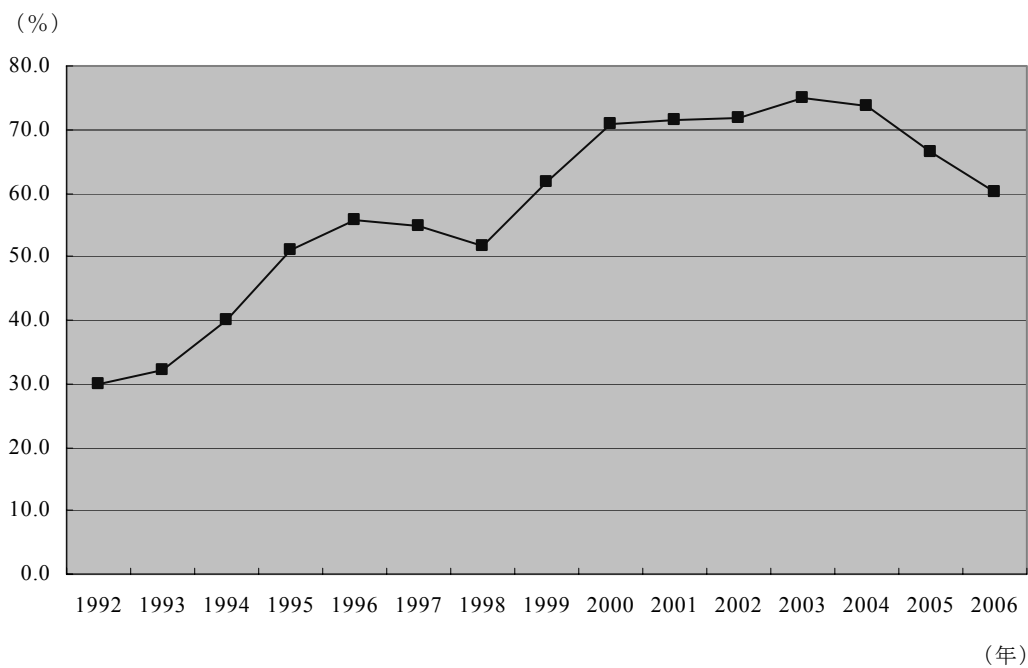

資料：「新規学卒者の労働市場」
注：各年3月の卒業生

(4) 注意点

(統計の範囲について)

「新規学卒の労働市場」における集計値は、3月の高等学校の新規学卒者について、6月末日までに公共職業安定所または学校で取り扱った職業紹介状況を取りまとめたものである。したがって、7月以降の求人や求職については対象に含まれていない。

(学校基本調査について)

新規学卒者の就職状況については、文部科学省が実施している「学校基本調査」における「卒業後の状況調査」によっても把握できる。「新規学卒者の労働市場」と「学校基本調査」の主な相違点として以下がある。

- 「新規学卒者の労働市場」は6月末日までが対象であるが、「学校基本調査」は5月1日現在の状況が調べられている。
- 「新規学卒者の労働市場」では、公共職業安定所または学校で取り扱った職業紹介のみが対象となるが、「学校基本調査」はこれに限ることなく、縁故による就職者や自家・自営業に就いた者も就職者として扱われる（ただし家事手伝い、臨時的な仕事に就いた者は就職者とはしない）。

(求人倍率について)

ここでは求人倍率を都道府県別および地域ブロック別に作成している。ただし、地域別求人の計上は、求人を受理した地域（求人事業所の所在地を管轄する公共職業安定所の属する地域）においてなされているため、求人倍率は需要地において高く、供給地において低くなる。このため、地域の需給関係の実態との乖離が生じる可能性がある。

(5) 公共職業安定所の解説

3. 1 (5) を参照されたい。

関連ホームページ

- ・平成16年3月新規学卒者の職業紹介状況

<http://www.mhlw.go.jp/houdou/2004/09/h0909-1.html>

5. 2 送出・受入関係指標

(1) 指標の概要

ここでは、引き続き「新規学卒者の労働市場」を用いて、高等学校新規学卒者の就職における地域間の移動状況を整理する。

すでに述べたように、「新規学卒者の労働市場」では公共職業安定所および学校における求職・求人の状況をまとめているが、その中では就職者の出身地（送出地）と就職先の地域（受入地）を調べている。そこで、次のような指標を作成することにより、地域間の移動の状況を把握することができると考えられる。

① 送出率＝他地域への送出数／出身地域別就職者数×100

② 受入率＝他地域からの受入数／就職地域別就職者数×100

すなわち、送出率とは、その地域の出身者のうち他の地域で就職した者の割合であり、受入率はその地域の就職者のうち他地域からの就職者数の割合である。産業活動が盛んで労働需要が旺盛な地域では、送出率が低い一方で、受入率は高くなる。逆に産業が停滞して採用意欲の少ない地域では、送出率が高くなり、受入率は低くなる。以下では、この送出率と受入率を整理する。

(取り上げる指標)

① 新規学卒者送出率

算式：新規学卒者送出率＝他地域への送出数／出身地域別就職者数×100

属性：地域ブロック別^(※)

② 新規学卒者受入率

算式：新規学卒者受入率＝他地域からの受入数／就職地域別就職者数×100

属性：地域ブロック別^(※)

(※) 本項での各地域ブロックと都道府県の対応は以下の通りである。

北海道：北海道

東北：青森、岩手、宮城、秋田、山形、福島

南関東：埼玉、千葉、東京、神奈川

北関東・甲信越：茨城、栃木、群馬、山梨、長野

北陸：新潟、富山、石川、福井

東海：岐阜、静岡、愛知、三重

近畿：滋賀、京都、大阪、兵庫、奈良、和歌山

中国：鳥取、島根、岡山、広島、山口

四国：徳島、香川、愛媛、高知

北九州：福岡、佐賀、長崎

南九州・沖縄：熊本、大分、宮崎、鹿児島、沖縄

京浜：東京、神奈川

東海：岐阜、静岡、愛知、三重

京阪神：京都、大阪、兵庫

(2) 指標の作成結果

① 新規学卒者送出率

地域ブロック別

(単位：%)

| 年 | 北海道 | 東北 | 北関東 | 南関東 | 北陸 | 四国 | 北九州 | 南九州 沖縄 | その他 |
|------|------|------|------|------|------|------|------|-----------|------|
| 1989 | 17.6 | 33.7 | 17.2 | 45.4 | 18.0 | 26.4 | 28.5 | 49.0 | 9.5 |
| 1990 | 17.6 | 31.9 | 16.7 | 45.3 | 16.6 | 27.0 | 27.5 | 47.9 | 10.2 |
| 1991 | 18.1 | 29.9 | 16.7 | 44.1 | 15.6 | 27.6 | 26.5 | 44.7 | 10.5 |
| 1992 | 17.0 | 28.7 | 16.1 | 45.5 | 15.2 | 27.5 | 26.0 | 44.7 | 11.2 |
| 1993 | 15.3 | 27.2 | 15.2 | 42.6 | 14.4 | 25.9 | 23.1 | 43.9 | 10.7 |
| 1994 | 13.9 | 24.8 | 13.6 | 40.0 | 11.6 | 22.6 | 21.5 | 40.1 | 9.6 |
| 1995 | 13.1 | 21.8 | 12.3 | 36.9 | 10.0 | 19.1 | 20.5 | 36.6 | 8.6 |
| 1996 | 10.7 | 19.0 | 11.5 | 33.1 | 8.3 | 16.5 | 18.7 | 34.9 | 7.9 |
| 1997 | 11.0 | 20.0 | 11.4 | 35.7 | 9.2 | 16.9 | 20.8 | 37.6 | 9.5 |
| 1998 | 14.6 | 22.7 | 12.9 | 36.8 | 9.4 | 19.4 | 24.6 | 41.8 | 9.7 |
| 1999 | 15.6 | 24.4 | 12.3 | 34.2 | 9.0 | 20.3 | 26.5 | 42.7 | 9.6 |
| 2000 | 10.6 | 19.9 | 10.4 | 30.7 | 7.1 | 15.5 | 22.3 | 37.7 | 8.1 |
| 2001 | 9.7 | 19.3 | 9.6 | 30.3 | 7.3 | 15.2 | 22.3 | 35.3 | 8.3 |
| 2002 | 9.9 | 22.8 | 10.1 | 31.1 | 7.0 | 15.1 | 23.1 | 37.3 | 8.6 |
| 2003 | 7.3 | 23.1 | 9.2 | 32.5 | 8.1 | 13.9 | 22.0 | 35.3 | 8.2 |
| 2004 | 8.4 | 23.0 | 9.5 | 30.1 | 6.9 | 13.1 | 24.3 | 35.5 | 7.9 |
| 2005 | 9.3 | 23.3 | 10.2 | 30.4 | 7.0 | 15.3 | 26.8 | 36.7 | 7.7 |
| 2006 | 9.6 | 24.7 | 10.0 | 31.3 | 7.1 | 18.5 | 28.0 | 39.9 | 7.9 |

資料：「新規学卒者の労働市場」

注：各年3月の卒業生

② 新規学卒者受入率

地域ブロック別

(単位：%)

| 年 | 京浜 | 東海 | 京阪神 | その他 |
|------|------|------|------|-----|
| 1989 | 55.4 | 16.3 | 23.9 | 6.0 |
| 1990 | 55.9 | 16.5 | 23.6 | 6.0 |
| 1991 | 55.9 | 16.7 | 23.6 | 5.9 |
| 1992 | 55.8 | 17.8 | 23.8 | 6.3 |
| 1993 | 54.2 | 18.8 | 23.9 | 6.3 |
| 1994 | 52.9 | 17.0 | 23.3 | 6.1 |
| 1995 | 51.9 | 15.1 | 22.3 | 5.6 |
| 1996 | 50.5 | 13.7 | 21.2 | 5.1 |
| 1997 | 52.2 | 15.5 | 24.7 | 5.7 |
| 1998 | 54.6 | 18.2 | 25.8 | 6.4 |
| 1999 | 55.3 | 17.5 | 27.2 | 6.7 |
| 2000 | 52.8 | 14.0 | 25.2 | 5.9 |
| 2001 | 52.5 | 14.7 | 24.6 | 5.7 |
| 2002 | 53.7 | 13.8 | 25.1 | 6.0 |
| 2003 | 54.2 | 13.7 | 24.3 | 5.9 |
| 2004 | 53.8 | 13.6 | 25.4 | 6.0 |
| 2005 | 55.2 | 14.2 | 24.2 | 6.4 |
| 2006 | 55.3 | 16.1 | 25.9 | 6.9 |

資料：「新規学卒者の労働市場」

注：各年3月の卒業生

(3) 結果の解説

まず新規学卒者の送出率についてみると、図5-4のようになる。地域により送出率にかなりの差がみられ、南九州・沖縄、南関東などの送出率が高くなっている。

次に、新規学卒者の受入率をみると、図5-5のようになる。京浜が他地域を圧倒して最も高くなっている。

図5-4 新規学卒者の送出率

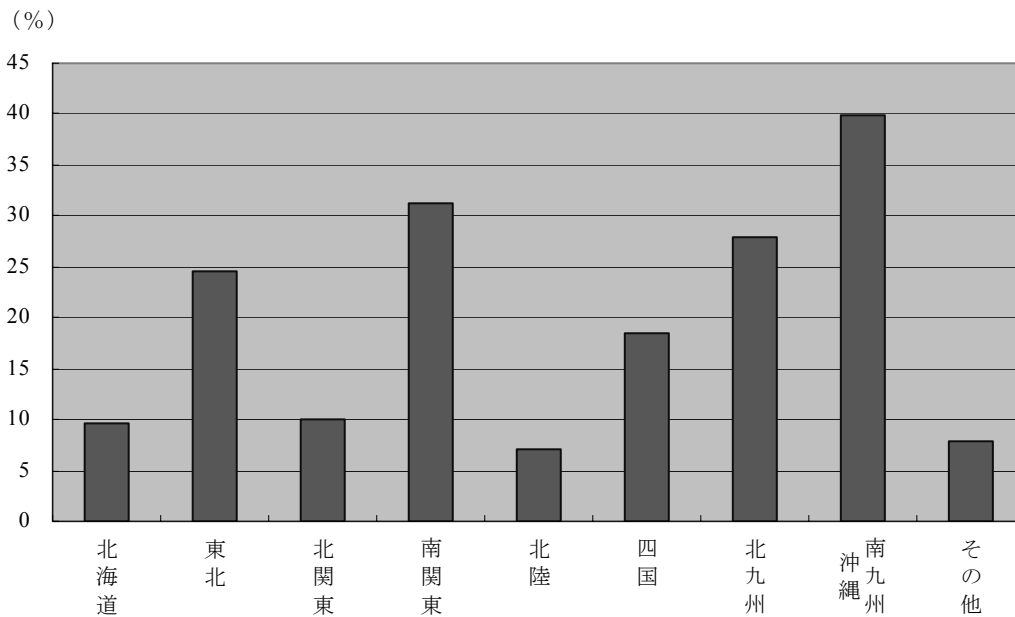

資料：「新規学卒者の労働市場」
注：2006年3月卒業生

図5-5 新規学卒者の受入率

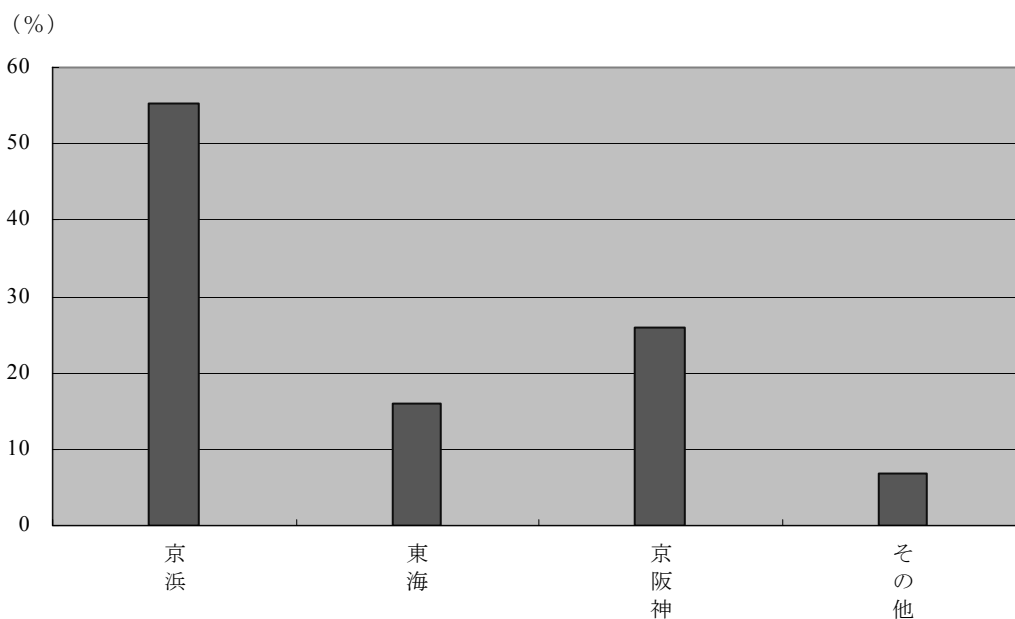

資料：「新規学卒者の労働市場」
注：2006年3月卒業生

(4) 注意点

5. 1 (4) を参照されたい。

(5) 公共職業安定所の解説

3. 1 (5) を参照されたい。

関連ホームページ

・平成16年3月新規学卒者の職業紹介状況

<http://www.mhlw.go.jp/houdou/2004/09/h0909-1.html>

5. 3 離職関係指標

(1) 指標の概要

厚生労働省職業安定局労働市場センターでは、そこに保管されている雇用保険被保険者の記録を用いて、中学および高校における新規学校卒業就職者の就職・離職状況を取りまとめしており、その結果は「新規学校卒業就職者の就職離職状況調査結果」としてまとめられている。

これを利用することで、高校を新規に卒業して就職した者の、その後3年間の離職状況を得ることができる。すなわち、就職後1年目に離職した人数、2年目に離職した人数、3年目に離職した人数をそれぞれ得ることが可能になる。

そこで、新規に卒業して就職した人数でこれらの離職者数を除すことによって、新規学校卒業就職者の3年間の離職率を求めることができる。ここではこうした離職指標を算出する。

(取り上げる指標)

○ 新規学校卒業就職者の離職率

$$\begin{aligned} \text{算式：1年目の離職率} &= \frac{\text{分母のうちの1年目の離職者}}{\text{ある年の3月の高校新規卒業就職者数}} \\ \text{2年目の離職率} &= \frac{\text{分母のうちの2年目の離職者}}{\text{ある年の3月の高校新規卒業就職者数}} \\ \text{3年目の離職率} &= \frac{\text{分母のうちの3年目の離職者}}{\text{ある年の3月の高校新規卒業就職者数}} \end{aligned}$$

$$\text{3年間の累積離職率} = \text{1年目の離職率} + \text{2年目の離職率} + \text{3年目の離職率}$$

- 属性：1) 都道府県別（平成2年～平成14年）
2) 地域ブロック別（平成2年～平成14年）
3) 産業別^(※1)（平成2年～平成14年）

(※1) 平成15年「新規学校卒業就職者の就職離職状況調査結果」より、産業区分が変更されている。

(2) 指標の作成結果

○ 新規学校卒業就職者の離職率

1) 都道府県別

平成2年3月の卒業就職者

平成3年3月の卒業就職者

(%)

(%)

| | 就職後3年間の離職率 | | | | | 就職後3年間の離職率 | | | |
|-----|------------|------------|------------|------------|-----|------------|------------|------------|------------|
| | 3年間の累計 | 就職後1年目の離職率 | 就職後2年目の離職率 | 就職後3年目の離職率 | | 3年間の累計 | 就職後1年目の離職率 | 就職後2年目の離職率 | 就職後3年目の離職率 |
| 全国計 | 45.0 | 21.6 | 13.7 | 9.7 | 全国計 | 41.7 | 20.3 | 12.6 | 8.8 |
| 北海道 | 49.8 | 25.8 | 14.3 | 9.7 | 北海道 | 46.9 | 24.6 | 13.5 | 8.7 |
| 青森 | 53.0 | 27.9 | 15.8 | 9.4 | 青森 | 47.9 | 26.9 | 12.6 | 8.4 |
| 岩手 | 42.4 | 22.2 | 11.8 | 8.4 | 岩手 | 38.9 | 19.2 | 12.1 | 7.7 |
| 宮城 | 45.6 | 22.7 | 13.9 | 8.9 | 宮城 | 39.9 | 19.1 | 12.8 | 8.0 |
| 秋田 | 44.2 | 22.1 | 12.9 | 9.2 | 秋田 | 40.0 | 20.1 | 11.8 | 8.1 |
| 山形 | 38.5 | 18.1 | 11.5 | 8.9 | 山形 | 35.7 | 17.4 | 10.3 | 8.0 |
| 福島 | 41.3 | 19.9 | 12.4 | 9.0 | 福島 | 38.5 | 18.6 | 11.5 | 8.5 |
| 茨城 | 40.6 | 20.5 | 12.4 | 7.7 | 茨城 | 35.6 | 18.3 | 9.9 | 7.3 |
| 栃木 | 43.1 | 21.8 | 12.8 | 8.5 | 栃木 | 40.1 | 20.7 | 11.8 | 7.6 |
| 群馬 | 42.0 | 21.5 | 12.3 | 8.2 | 群馬 | 39.7 | 20.5 | 11.3 | 7.8 |
| 埼玉 | 42.4 | 19.8 | 13.6 | 8.9 | 埼玉 | 39.7 | 19.6 | 11.7 | 8.4 |
| 千葉 | 43.6 | 21.3 | 13.4 | 8.9 | 千葉 | 40.9 | 20.0 | 12.6 | 8.3 |
| 東京 | 48.3 | 21.6 | 15.6 | 11.1 | 東京 | 44.4 | 20.4 | 14.3 | 9.7 |
| 神奈川 | 42.9 | 20.8 | 12.8 | 9.3 | 神奈川 | 39.7 | 19.4 | 12.1 | 8.2 |
| 新潟 | 41.5 | 20.1 | 12.6 | 8.8 | 新潟 | 37.8 | 17.5 | 11.6 | 8.6 |
| 富山 | 39.7 | 20.0 | 12.3 | 7.5 | 富山 | 35.7 | 19.3 | 9.5 | 6.8 |
| 石川 | 42.2 | 19.8 | 12.7 | 9.8 | 石川 | 38.9 | 19.4 | 11.6 | 7.9 |
| 福井 | 40.2 | 19.0 | 12.1 | 9.0 | 福井 | 37.3 | 17.9 | 11.7 | 7.6 |
| 山梨 | 44.2 | 22.1 | 13.5 | 8.5 | 山梨 | 40.0 | 21.3 | 11.1 | 7.5 |
| 長野 | 39.2 | 18.6 | 12.0 | 8.6 | 長野 | 37.6 | 18.4 | 11.5 | 7.8 |
| 岐阜 | 45.7 | 19.4 | 12.0 | 14.4 | 岐阜 | 43.5 | 18.4 | 11.3 | 13.8 |
| 静岡 | 40.3 | 19.4 | 12.9 | 8.1 | 静岡 | 37.5 | 18.2 | 11.8 | 7.5 |
| 愛知 | 41.9 | 20.1 | 12.2 | 9.6 | 愛知 | 39.3 | 18.4 | 11.7 | 9.2 |
| 三重 | 37.7 | 18.3 | 10.8 | 8.5 | 三重 | 34.4 | 16.8 | 10.3 | 7.2 |
| 滋賀 | 41.7 | 20.2 | 12.8 | 8.7 | 滋賀 | 37.8 | 19.5 | 10.1 | 8.2 |
| 京都 | 47.9 | 22.7 | 14.4 | 10.7 | 京都 | 44.0 | 20.7 | 13.3 | 10.0 |
| 大阪 | 47.7 | 22.6 | 14.7 | 10.4 | 大阪 | 45.1 | 22.1 | 13.5 | 9.5 |
| 兵庫 | 43.3 | 20.6 | 13.9 | 8.8 | 兵庫 | 39.5 | 18.9 | 12.2 | 8.5 |
| 奈良 | 45.3 | 22.8 | 12.7 | 9.8 | 奈良 | 41.3 | 20.7 | 11.4 | 9.3 |
| 和歌山 | 45.5 | 23.9 | 13.8 | 7.9 | 和歌山 | 41.9 | 20.9 | 12.6 | 8.5 |
| 鳥取 | 45.5 | 21.4 | 14.6 | 9.5 | 鳥取 | 42.9 | 21.1 | 13.8 | 8.0 |
| 島根 | 40.3 | 19.8 | 12.1 | 8.3 | 島根 | 36.5 | 17.0 | 10.5 | 9.0 |
| 岡山 | 46.9 | 23.5 | 14.5 | 8.9 | 岡山 | 43.2 | 21.6 | 13.2 | 8.4 |
| 広島 | 46.9 | 22.9 | 14.4 | 9.6 | 広島 | 45.6 | 23.9 | 13.0 | 8.7 |
| 山口 | 43.7 | 22.5 | 13.3 | 7.9 | 山口 | 38.6 | 20.2 | 10.8 | 7.5 |
| 徳島 | 48.8 | 27.3 | 13.2 | 8.3 | 徳島 | 46.0 | 25.6 | 12.5 | 7.8 |
| 香川 | 44.3 | 23.2 | 12.1 | 9.0 | 香川 | 42.3 | 20.9 | 12.2 | 9.3 |
| 愛媛 | 45.6 | 23.1 | 13.2 | 9.2 | 愛媛 | 42.3 | 20.8 | 13.0 | 8.5 |
| 高知 | 50.5 | 25.3 | 15.4 | 9.8 | 高知 | 48.6 | 25.4 | 14.5 | 8.7 |
| 福岡 | 46.8 | 23.3 | 13.9 | 9.6 | 福岡 | 44.0 | 22.3 | 13.0 | 8.6 |
| 佐賀 | 41.8 | 20.5 | 11.7 | 9.6 | 佐賀 | 38.0 | 20.1 | 10.5 | 7.5 |
| 長崎 | 47.0 | 20.8 | 15.7 | 10.4 | 長崎 | 41.1 | 18.7 | 13.4 | 9.0 |
| 熊本 | 47.6 | 21.8 | 15.9 | 9.9 | 熊本 | 45.5 | 23.3 | 13.4 | 8.8 |
| 大分 | 44.9 | 22.5 | 12.5 | 9.9 | 大分 | 41.3 | 21.1 | 11.8 | 8.4 |
| 宮崎 | 48.0 | 22.8 | 14.7 | 10.5 | 宮崎 | 43.3 | 21.4 | 13.1 | 8.8 |
| 鹿児島 | 42.2 | 19.3 | 13.3 | 9.6 | 鹿児島 | 37.9 | 17.3 | 12.6 | 8.0 |
| 沖縄 | 64.4 | 37.4 | 17.5 | 9.5 | 沖縄 | 56.4 | 34.3 | 14.0 | 8.0 |

資料：「新規学校卒業就職者の就職離職状況調査結果」

○ 新規学校卒業就職者の離職率

1) 都道府県別（つづき）

平成4年3月の卒業就職者

平成5年3月の卒業就職者

(%)

(%)

| | 就職後3年間の離職率 | | | | | 就職後3年間の離職率 | | | |
|-----|------------|------------|------------|------------|-----|------------|------------|------------|------------|
| | 3年間の累計 | 就職後1年目の離職率 | 就職後2年目の離職率 | 就職後3年目の離職率 | | 3年間の累計 | 就職後1年目の離職率 | 就職後2年目の離職率 | 就職後3年目の離職率 |
| 全国計 | 39.7 | 19.3 | 11.6 | 8.8 | 全国計 | 40.3 | 18.7 | 12.1 | 9.5 |
| 北海道 | 44.4 | 23.4 | 12.0 | 8.9 | 北海道 | 44.8 | 22.7 | 12.3 | 9.8 |
| 青森 | 45.2 | 25.0 | 12.2 | 8.1 | 青森 | 46.4 | 23.5 | 14.0 | 8.8 |
| 岩手 | 36.7 | 17.6 | 11.4 | 7.7 | 岩手 | 39.0 | 18.6 | 11.7 | 8.7 |
| 宮城 | 37.8 | 17.9 | 11.2 | 8.7 | 宮城 | 40.4 | 18.8 | 12.9 | 8.7 |
| 秋田 | 39.2 | 19.3 | 11.8 | 8.1 | 秋田 | 40.9 | 20.1 | 12.2 | 8.5 |
| 山形 | 32.2 | 14.7 | 10.2 | 7.3 | 山形 | 36.8 | 16.9 | 10.7 | 9.2 |
| 福島 | 36.1 | 17.8 | 10.0 | 8.3 | 福島 | 38.9 | 18.0 | 11.5 | 9.4 |
| 茨城 | 35.3 | 17.6 | 10.0 | 7.6 | 茨城 | 37.5 | 18.2 | 10.9 | 8.4 |
| 栃木 | 38.9 | 19.5 | 10.9 | 8.4 | 栃木 | 38.2 | 18.5 | 11.3 | 8.5 |
| 群馬 | 37.1 | 18.2 | 10.9 | 7.9 | 群馬 | 38.0 | 18.0 | 11.5 | 8.5 |
| 埼玉 | 38.8 | 19.0 | 11.0 | 8.8 | 埼玉 | 37.8 | 17.2 | 11.1 | 9.5 |
| 千葉 | 38.5 | 18.6 | 11.8 | 8.1 | 千葉 | 38.0 | 17.9 | 11.5 | 8.5 |
| 東京 | 42.2 | 19.7 | 13.0 | 9.5 | 東京 | 41.9 | 18.4 | 12.8 | 10.6 |
| 神奈川 | 36.8 | 18.2 | 10.8 | 7.7 | 神奈川 | 37.6 | 17.4 | 11.2 | 9.0 |
| 新潟 | 37.0 | 17.3 | 11.4 | 8.3 | 新潟 | 39.7 | 18.6 | 11.9 | 9.3 |
| 富山 | 35.6 | 17.9 | 9.1 | 8.6 | 富山 | 34.5 | 16.5 | 10.5 | 7.4 |
| 石川 | 38.1 | 19.2 | 11.3 | 7.7 | 石川 | 39.5 | 17.5 | 11.5 | 10.4 |
| 福井 | 35.9 | 17.3 | 10.6 | 7.9 | 福井 | 35.4 | 16.6 | 11.1 | 7.7 |
| 山梨 | 39.1 | 18.5 | 12.0 | 8.6 | 山梨 | 42.1 | 20.6 | 12.1 | 9.5 |
| 長野 | 36.3 | 16.8 | 11.7 | 7.8 | 長野 | 38.5 | 17.5 | 12.3 | 8.6 |
| 岐阜 | 42.1 | 17.8 | 10.0 | 14.2 | 岐阜 | 42.3 | 17.3 | 11.5 | 13.5 |
| 静岡 | 35.8 | 17.8 | 10.7 | 7.4 | 静岡 | 36.4 | 17.2 | 11.4 | 7.9 |
| 愛知 | 37.0 | 17.2 | 11.0 | 8.7 | 愛知 | 36.4 | 16.3 | 10.8 | 9.3 |
| 三重 | 34.3 | 15.8 | 9.8 | 8.7 | 三重 | 35.4 | 16.1 | 10.3 | 9.0 |
| 滋賀 | 34.2 | 16.6 | 9.5 | 8.1 | 滋賀 | 35.8 | 16.7 | 9.6 | 9.5 |
| 京都 | 43.5 | 21.1 | 12.4 | 10.0 | 京都 | 44.0 | 20.4 | 13.1 | 10.6 |
| 大阪 | 42.7 | 21.0 | 12.4 | 9.3 | 大阪 | 43.0 | 19.9 | 13.0 | 10.1 |
| 兵庫 | 38.9 | 18.3 | 11.2 | 9.5 | 兵庫 | 40.1 | 17.6 | 13.2 | 9.3 |
| 奈良 | 39.4 | 18.4 | 11.4 | 9.6 | 奈良 | 43.6 | 20.4 | 12.4 | 10.8 |
| 和歌山 | 41.1 | 21.3 | 10.6 | 9.2 | 和歌山 | 42.8 | 21.7 | 11.7 | 9.4 |
| 鳥取 | 39.9 | 19.2 | 12.1 | 8.5 | 鳥取 | 43.8 | 19.9 | 14.0 | 9.9 |
| 島根 | 37.5 | 18.2 | 9.8 | 9.4 | 島根 | 35.6 | 15.9 | 11.4 | 8.2 |
| 岡山 | 40.4 | 19.8 | 11.4 | 9.1 | 岡山 | 41.7 | 20.5 | 12.8 | 8.5 |
| 広島 | 41.2 | 20.4 | 12.4 | 8.4 | 広島 | 41.5 | 20.1 | 12.7 | 8.7 |
| 山口 | 36.0 | 17.6 | 10.6 | 7.8 | 山口 | 36.7 | 16.9 | 11.6 | 8.3 |
| 徳島 | 46.0 | 23.4 | 12.8 | 9.8 | 徳島 | 47.6 | 25.2 | 13.6 | 8.8 |
| 香川 | 39.6 | 19.4 | 10.9 | 9.2 | 香川 | 39.6 | 19.0 | 11.5 | 9.2 |
| 愛媛 | 42.1 | 23.1 | 11.3 | 7.7 | 愛媛 | 42.6 | 21.8 | 12.3 | 8.5 |
| 高知 | 46.2 | 24.4 | 13.2 | 8.6 | 高知 | 45.5 | 23.5 | 12.6 | 9.3 |
| 福岡 | 43.4 | 22.2 | 12.4 | 8.8 | 福岡 | 43.5 | 21.1 | 13.4 | 9.1 |
| 佐賀 | 36.2 | 17.5 | 10.7 | 8.0 | 佐賀 | 37.6 | 17.5 | 10.8 | 9.3 |
| 長崎 | 38.9 | 17.2 | 13.2 | 8.5 | 長崎 | 40.0 | 17.4 | 13.7 | 8.9 |
| 熊本 | 41.3 | 21.1 | 12.1 | 8.0 | 熊本 | 43.2 | 20.9 | 12.8 | 9.4 |
| 大分 | 38.2 | 19.5 | 10.7 | 8.1 | 大分 | 39.9 | 19.1 | 12.0 | 8.8 |
| 宮崎 | 40.6 | 20.3 | 11.8 | 8.5 | 宮崎 | 42.9 | 19.4 | 14.0 | 9.5 |
| 鹿児島 | 36.4 | 17.3 | 11.2 | 7.9 | 鹿児島 | 36.9 | 16.5 | 11.0 | 9.4 |
| 沖縄 | 52.9 | 33.9 | 11.5 | 7.5 | 沖縄 | 51.4 | 29.5 | 13.9 | 8.0 |

資料：「新規学校卒業就職者の就職離職状況調査結果」

○ 新規学校卒業就職者の離職率

1) 都道府県別（つづき）

平成6年3月の卒業就職者

平成7年3月の卒業就職者

(%)

(%)

| | 就職後3年間の離職率 | | | | | 就職後3年間の離職率 | | | |
|-----|------------|------------|------------|------------|-----|------------|------------|------------|------------|
| | 3年間の累計 | 就職後1年目の離職率 | 就職後2年目の離職率 | 就職後3年目の離職率 | | 3年間の累計 | 就職後1年目の離職率 | 就職後2年目の離職率 | 就職後3年目の離職率 |
| 全国計 | 43.1 | 19.8 | 12.9 | 10.4 | 全国計 | 46.5 | 21.2 | 14.8 | 10.6 |
| 北海道 | 48.0 | 24.5 | 13.3 | 10.2 | 北海道 | 51.1 | 25.3 | 14.8 | 10.9 |
| 青森 | 49.6 | 26.9 | 13.1 | 9.6 | 青森 | 53.0 | 27.5 | 15.3 | 10.1 |
| 岩手 | 41.6 | 20.1 | 11.9 | 9.6 | 岩手 | 46.4 | 22.8 | 14.1 | 9.5 |
| 宮城 | 44.4 | 20.6 | 12.9 | 10.9 | 宮城 | 47.4 | 21.9 | 15.9 | 9.6 |
| 秋田 | 43.2 | 21.0 | 12.7 | 9.6 | 秋田 | 45.6 | 21.1 | 14.1 | 10.3 |
| 山形 | 39.5 | 17.7 | 11.9 | 9.9 | 山形 | 43.9 | 20.3 | 13.5 | 10.2 |
| 福島 | 42.8 | 20.4 | 12.5 | 9.9 | 福島 | 44.6 | 21.0 | 14.0 | 9.7 |
| 茨城 | 38.5 | 19.2 | 10.6 | 8.7 | 茨城 | 41.0 | 18.4 | 13.2 | 9.4 |
| 栃木 | 43.1 | 20.6 | 12.4 | 10.1 | 栃木 | 47.8 | 23.6 | 14.0 | 10.2 |
| 群馬 | 40.6 | 19.2 | 11.7 | 9.8 | 群馬 | 44.9 | 21.2 | 13.6 | 10.0 |
| 埼玉 | 41.3 | 18.1 | 12.6 | 10.6 | 埼玉 | 45.5 | 20.9 | 14.2 | 10.4 |
| 千葉 | 38.9 | 18.0 | 11.6 | 9.4 | 千葉 | 44.0 | 19.7 | 14.8 | 9.5 |
| 東京 | 44.0 | 18.9 | 13.7 | 11.4 | 東京 | 47.4 | 20.7 | 15.1 | 11.6 |
| 神奈川 | 40.9 | 18.3 | 12.6 | 9.9 | 神奈川 | 44.2 | 19.7 | 14.5 | 10.0 |
| 新潟 | 40.7 | 18.9 | 11.9 | 9.8 | 新潟 | 44.4 | 20.3 | 14.3 | 9.8 |
| 富山 | 38.0 | 18.0 | 10.4 | 9.6 | 富山 | 40.4 | 18.9 | 13.2 | 8.3 |
| 石川 | 43.2 | 19.1 | 13.5 | 10.6 | 石川 | 44.5 | 21.4 | 13.4 | 9.7 |
| 福井 | 35.7 | 15.4 | 10.8 | 9.6 | 福井 | 38.8 | 17.0 | 12.4 | 9.4 |
| 山梨 | 44.9 | 20.9 | 13.3 | 10.8 | 山梨 | 49.3 | 22.4 | 15.7 | 11.3 |
| 長野 | 40.1 | 17.8 | 12.2 | 10.1 | 長野 | 44.0 | 18.6 | 15.0 | 10.4 |
| 岐阜 | 44.4 | 18.8 | 12.0 | 13.6 | 岐阜 | 46.7 | 19.0 | 14.2 | 13.5 |
| 静岡 | 40.6 | 18.2 | 12.9 | 9.5 | 静岡 | 42.4 | 17.9 | 14.7 | 9.8 |
| 愛知 | 39.1 | 17.0 | 11.6 | 10.6 | 愛知 | 43.5 | 18.6 | 14.0 | 10.8 |
| 三重 | 41.2 | 18.6 | 11.5 | 11.0 | 三重 | 45.3 | 19.6 | 13.6 | 12.1 |
| 滋賀 | 40.4 | 17.6 | 11.3 | 11.4 | 滋賀 | 42.9 | 19.1 | 13.7 | 10.1 |
| 京都 | 47.0 | 21.5 | 13.9 | 11.6 | 京都 | 50.0 | 22.4 | 16.3 | 11.3 |
| 大阪 | 46.5 | 21.1 | 14.1 | 11.3 | 大阪 | 50.2 | 22.9 | 16.0 | 11.3 |
| 兵庫 | 43.1 | 20.5 | 12.3 | 10.2 | 兵庫 | 45.3 | 20.3 | 14.6 | 10.4 |
| 奈良 | 48.9 | 21.2 | 14.2 | 13.6 | 奈良 | 47.4 | 21.7 | 13.2 | 12.5 |
| 和歌山 | 46.0 | 23.0 | 13.4 | 9.6 | 和歌山 | 48.7 | 24.3 | 14.7 | 9.8 |
| 鳥取 | 47.8 | 22.0 | 14.8 | 11.0 | 鳥取 | 47.4 | 23.1 | 15.5 | 8.9 |
| 島根 | 40.2 | 18.8 | 12.3 | 9.1 | 島根 | 42.2 | 19.6 | 12.8 | 9.8 |
| 岡山 | 43.2 | 20.4 | 13.3 | 9.5 | 岡山 | 46.7 | 21.0 | 15.2 | 10.5 |
| 広島 | 43.2 | 20.6 | 12.6 | 10.0 | 広島 | 46.2 | 20.3 | 15.7 | 10.1 |
| 山口 | 39.3 | 17.7 | 13.1 | 8.4 | 山口 | 44.8 | 19.7 | 14.6 | 10.5 |
| 徳島 | 50.1 | 26.3 | 14.4 | 9.4 | 徳島 | 50.9 | 24.5 | 15.3 | 11.1 |
| 香川 | 43.5 | 21.5 | 12.4 | 9.6 | 香川 | 48.2 | 21.7 | 15.2 | 11.3 |
| 愛媛 | 43.9 | 21.3 | 12.9 | 9.8 | 愛媛 | 47.0 | 21.5 | 15.0 | 10.5 |
| 高知 | 47.5 | 24.4 | 14.4 | 8.8 | 高知 | 49.2 | 21.5 | 16.8 | 10.8 |
| 福岡 | 46.3 | 22.3 | 14.0 | 9.9 | 福岡 | 49.8 | 24.3 | 14.9 | 10.6 |
| 佐賀 | 42.0 | 18.9 | 12.4 | 10.7 | 佐賀 | 43.2 | 19.2 | 13.3 | 10.8 |
| 長崎 | 44.1 | 18.5 | 15.3 | 10.3 | 長崎 | 49.0 | 22.1 | 16.8 | 10.1 |
| 熊本 | 45.5 | 21.5 | 14.2 | 9.8 | 熊本 | 48.9 | 23.0 | 15.8 | 10.1 |
| 大分 | 43.6 | 22.1 | 12.7 | 8.9 | 大分 | 49.7 | 22.9 | 15.9 | 10.9 |
| 宮崎 | 47.0 | 21.5 | 14.8 | 10.7 | 宮崎 | 49.5 | 22.7 | 16.4 | 10.4 |
| 鹿児島 | 41.9 | 17.9 | 12.9 | 11.1 | 鹿児島 | 45.3 | 19.0 | 15.4 | 10.8 |
| 沖縄 | 51.3 | 25.6 | 13.6 | 12.0 | 沖縄 | 54.5 | 30.7 | 13.9 | 10.0 |

資料：「新規学校卒業就職者の就職離職状況調査結果」

○ 新規学校卒業就職者の離職率

1) 都道府県別（つづき）

平成8年3月の卒業就職者

平成9年3月の卒業就職者

(%)

(%)

| | 就職後3年間の離職率 | | | | | 就職後3年間の離職率 | | | |
|-----|------------|----------------|----------------|----------------|-----|------------|----------------|----------------|----------------|
| | 3年間の 累計 | 就職後1年 目の離職率 | 就職後2年 目の離職率 | 就職後3年 目の離職率 | | 3年間の 累計 | 就職後1年 目の離職率 | 就職後2年 目の離職率 | 就職後3年 目の離職率 |
| 全国計 | 48.0 | 23.9 | 14.8 | 9.3 | 全国計 | 47.3 | 24.5 | 13.7 | 9.1 |
| 北海道 | 53.2 | 28.8 | 15.2 | 9.2 | 北海道 | 53.7 | 29.6 | 14.2 | 9.9 |
| 青森 | 54.7 | 30.2 | 15.1 | 9.4 | 青森 | 53.4 | 31.0 | 12.8 | 9.6 |
| 岩手 | 45.9 | 24.2 | 13.5 | 8.1 | 岩手 | 46.5 | 25.4 | 12.4 | 8.8 |
| 宮城 | 48.3 | 24.9 | 15.0 | 8.4 | 宮城 | 47.2 | 25.1 | 13.4 | 8.7 |
| 秋田 | 45.2 | 22.7 | 13.7 | 8.7 | 秋田 | 45.9 | 24.5 | 12.6 | 8.8 |
| 山形 | 43.8 | 21.3 | 13.7 | 8.8 | 山形 | 42.8 | 22.6 | 12.5 | 7.7 |
| 福島 | 46.2 | 24.3 | 13.2 | 8.8 | 福島 | 46.1 | 24.3 | 12.7 | 9.1 |
| 茨城 | 44.3 | 22.5 | 13.5 | 8.3 | 茨城 | 43.0 | 22.9 | 12.0 | 8.1 |
| 栃木 | 49.0 | 24.6 | 14.8 | 9.6 | 栃木 | 48.5 | 26.4 | 14.2 | 7.9 |
| 群馬 | 44.6 | 22.4 | 14.0 | 8.1 | 群馬 | 44.4 | 24.6 | 12.5 | 7.2 |
| 埼玉 | 46.3 | 22.4 | 14.3 | 9.6 | 埼玉 | 46.6 | 22.9 | 13.9 | 9.8 |
| 千葉 | 46.4 | 23.2 | 14.4 | 8.8 | 千葉 | 44.4 | 22.0 | 13.7 | 8.7 |
| 東京 | 48.9 | 23.2 | 15.4 | 10.2 | 東京 | 49.2 | 24.1 | 15.3 | 9.7 |
| 神奈川 | 46.3 | 21.5 | 14.7 | 10.1 | 神奈川 | 44.9 | 22.9 | 13.7 | 8.3 |
| 新潟 | 44.0 | 22.7 | 13.1 | 8.2 | 新潟 | 43.9 | 23.3 | 11.6 | 9.0 |
| 富山 | 41.1 | 20.4 | 13.5 | 7.1 | 富山 | 42.2 | 21.9 | 12.0 | 8.3 |
| 石川 | 45.1 | 22.0 | 13.7 | 9.3 | 石川 | 43.9 | 23.2 | 11.8 | 9.0 |
| 福井 | 41.8 | 21.1 | 12.7 | 8.0 | 福井 | 43.7 | 24.0 | 12.0 | 7.7 |
| 山梨 | 48.3 | 24.4 | 15.9 | 8.0 | 山梨 | 48.6 | 25.8 | 14.4 | 8.4 |
| 長野 | 44.0 | 21.9 | 14.0 | 8.2 | 長野 | 46.0 | 22.5 | 14.9 | 8.6 |
| 岐阜 | 48.0 | 21.4 | 14.2 | 12.4 | 岐阜 | 47.3 | 22.3 | 13.3 | 11.7 |
| 静岡 | 45.5 | 21.8 | 14.5 | 9.2 | 静岡 | 44.5 | 23.7 | 13.1 | 7.7 |
| 愛知 | 44.5 | 21.0 | 14.1 | 9.4 | 愛知 | 43.4 | 21.9 | 12.7 | 8.9 |
| 三重 | 46.3 | 23.2 | 13.8 | 9.3 | 三重 | 43.5 | 23.1 | 11.8 | 8.6 |
| 滋賀 | 41.9 | 21.4 | 12.1 | 8.3 | 滋賀 | 42.0 | 21.6 | 11.7 | 8.6 |
| 京都 | 51.4 | 25.2 | 16.0 | 10.1 | 京都 | 49.6 | 24.3 | 15.2 | 10.1 |
| 大阪 | 51.8 | 26.1 | 15.8 | 9.9 | 大阪 | 49.4 | 25.9 | 14.0 | 9.5 |
| 兵庫 | 47.7 | 24.2 | 14.7 | 8.9 | 兵庫 | 45.6 | 23.3 | 13.5 | 8.8 |
| 奈良 | 54.5 | 27.1 | 15.8 | 11.6 | 奈良 | 51.5 | 26.4 | 13.1 | 12.0 |
| 和歌山 | 48.8 | 25.7 | 13.3 | 9.7 | 和歌山 | 49.2 | 26.9 | 12.1 | 10.2 |
| 鳥取 | 48.5 | 25.7 | 14.2 | 8.5 | 鳥取 | 47.5 | 25.2 | 13.4 | 8.9 |
| 島根 | 46.6 | 23.4 | 13.7 | 9.4 | 島根 | 43.1 | 21.8 | 12.5 | 8.8 |
| 岡山 | 48.0 | 24.2 | 15.6 | 8.2 | 岡山 | 47.2 | 25.5 | 13.1 | 8.6 |
| 広島 | 48.6 | 24.0 | 15.3 | 9.4 | 広島 | 48.4 | 25.4 | 14.5 | 8.5 |
| 山口 | 47.1 | 22.9 | 15.6 | 8.7 | 山口 | 46.7 | 23.4 | 14.2 | 9.1 |
| 徳島 | 53.0 | 28.8 | 15.4 | 8.8 | 徳島 | 51.3 | 28.9 | 14.4 | 8.0 |
| 香川 | 48.5 | 24.2 | 15.1 | 9.2 | 香川 | 47.2 | 25.0 | 12.8 | 9.5 |
| 愛媛 | 49.3 | 24.3 | 15.3 | 9.7 | 愛媛 | 49.5 | 26.8 | 13.0 | 9.8 |
| 高知 | 50.4 | 24.1 | 16.9 | 9.3 | 高知 | 48.8 | 24.1 | 16.0 | 8.7 |
| 福岡 | 50.7 | 26.0 | 15.9 | 8.8 | 福岡 | 51.8 | 27.1 | 15.4 | 9.4 |
| 佐賀 | 45.3 | 22.8 | 14.4 | 8.1 | 佐賀 | 44.2 | 22.9 | 12.3 | 8.9 |
| 長崎 | 50.7 | 22.7 | 18.5 | 9.4 | 長崎 | 49.4 | 23.7 | 16.5 | 9.3 |
| 熊本 | 50.0 | 26.0 | 15.4 | 8.6 | 熊本 | 49.5 | 25.1 | 15.3 | 9.1 |
| 大分 | 50.4 | 26.7 | 14.0 | 9.7 | 大分 | 48.9 | 25.5 | 14.3 | 9.1 |
| 宮崎 | 51.3 | 23.5 | 17.5 | 10.3 | 宮崎 | 49.5 | 25.0 | 15.7 | 8.8 |
| 鹿児島 | 48.8 | 23.8 | 15.0 | 9.9 | 鹿児島 | 48.9 | 24.3 | 14.7 | 9.9 |
| 沖縄 | 56.6 | 32.0 | 16.8 | 7.9 | 沖縄 | 56.3 | 33.4 | 14.5 | 8.4 |

資料：「新規学校卒業就職者の就職離職状況調査結果」

○ 新規学校卒業就職者の離職率

1) 都道府県別（つづき）

平成10年3月の卒業就職者

平成11年3月の卒業就職者

(%)

(%)

| | 就職後3年間の離職率 | | | | | 就職後3年間の離職率 | | | |
|-----|------------|----------------|----------------|----------------|-----|------------|----------------|----------------|----------------|
| | 3年間の 累計 | 就職後1年 目の離職率 | 就職後2年 目の離職率 | 就職後3年 目の離職率 | | 3年間の 累計 | 就職後1年 目の離職率 | 就職後2年 目の離職率 | 就職後3年 目の離職率 |
| 全国計 | 46.7 | 23.7 | 13.2 | 9.7 | 全国計 | 48.2 | 23.9 | 14.6 | 9.6 |
| 北海道 | 54.2 | 29.3 | 14.5 | 10.3 | 北海道 | 56.1 | 31.7 | 15.2 | 9.1 |
| 青森 | 57.0 | 32.8 | 14.9 | 9.4 | 青森 | 57.5 | 32.2 | 15.6 | 9.8 |
| 岩手 | 46.5 | 23.9 | 12.7 | 9.9 | 岩手 | 51.2 | 27.2 | 14.9 | 9.1 |
| 宮城 | 47.1 | 24.2 | 13.6 | 9.3 | 宮城 | 50.6 | 26.3 | 14.1 | 10.2 |
| 秋田 | 47.0 | 25.1 | 13.2 | 8.7 | 秋田 | 50.5 | 27.3 | 14.3 | 8.9 |
| 山形 | 43.8 | 22.4 | 11.9 | 9.5 | 山形 | 47.1 | 23.9 | 13.7 | 9.6 |
| 福島 | 44.9 | 23.2 | 11.9 | 9.8 | 福島 | 50.5 | 26.2 | 15.2 | 9.2 |
| 茨城 | 42.5 | 21.2 | 11.8 | 9.5 | 茨城 | 46.0 | 23.4 | 13.4 | 9.2 |
| 栃木 | 44.7 | 22.9 | 12.6 | 9.1 | 栃木 | 46.7 | 22.8 | 14.8 | 9.0 |
| 群馬 | 45.3 | 23.4 | 12.6 | 9.2 | 群馬 | 43.1 | 22.7 | 11.9 | 8.4 |
| 埼玉 | 44.0 | 21.5 | 13.2 | 9.4 | 埼玉 | 45.2 | 22.0 | 13.7 | 9.5 |
| 千葉 | 45.1 | 22.7 | 12.4 | 10.0 | 千葉 | 45.6 | 22.6 | 13.6 | 9.4 |
| 東京 | 49.3 | 23.9 | 14.5 | 10.9 | 東京 | 49.7 | 23.7 | 15.6 | 10.5 |
| 神奈川 | 43.5 | 20.9 | 13.2 | 9.4 | 神奈川 | 45.9 | 21.6 | 14.6 | 9.7 |
| 新潟 | 44.4 | 23.0 | 12.7 | 8.6 | 新潟 | 46.3 | 24.1 | 12.9 | 9.2 |
| 富山 | 39.2 | 20.8 | 10.8 | 7.6 | 富山 | 42.5 | 20.8 | 12.9 | 8.7 |
| 石川 | 43.5 | 21.4 | 12.8 | 9.3 | 石川 | 45.3 | 21.8 | 13.1 | 10.4 |
| 福井 | 43.5 | 20.3 | 12.7 | 10.4 | 福井 | 44.7 | 22.3 | 13.5 | 8.9 |
| 山梨 | 44.2 | 21.1 | 12.2 | 10.9 | 山梨 | 50.8 | 25.4 | 15.5 | 9.9 |
| 長野 | 44.7 | 21.9 | 13.2 | 9.5 | 長野 | 46.2 | 22.3 | 14.6 | 9.3 |
| 岐阜 | 47.3 | 22.7 | 12.0 | 12.6 | 岐阜 | 47.9 | 22.0 | 13.8 | 12.1 |
| 静岡 | 42.4 | 21.5 | 12.3 | 8.6 | 静岡 | 43.3 | 20.2 | 13.5 | 9.6 |
| 愛知 | 42.0 | 20.9 | 12.0 | 9.0 | 愛知 | 42.6 | 19.8 | 13.0 | 9.8 |
| 三重 | 40.3 | 20.5 | 11.1 | 8.7 | 三重 | 45.2 | 22.8 | 13.1 | 9.3 |
| 滋賀 | 41.3 | 21.2 | 10.5 | 9.7 | 滋賀 | 42.8 | 21.2 | 12.7 | 8.9 |
| 京都 | 51.0 | 26.2 | 14.4 | 10.4 | 京都 | 50.5 | 24.8 | 15.3 | 10.4 |
| 大阪 | 50.0 | 26.6 | 13.5 | 9.9 | 大阪 | 50.9 | 24.7 | 16.0 | 10.2 |
| 兵庫 | 44.0 | 21.4 | 12.8 | 9.7 | 兵庫 | 45.0 | 21.6 | 14.2 | 9.2 |
| 奈良 | 50.9 | 24.8 | 13.9 | 12.1 | 奈良 | 55.1 | 27.6 | 14.1 | 13.3 |
| 和歌山 | 49.7 | 26.4 | 14.0 | 9.2 | 和歌山 | 47.1 | 23.1 | 14.1 | 9.9 |
| 鳥取 | 49.5 | 24.7 | 14.0 | 10.8 | 鳥取 | 49.4 | 24.6 | 16.6 | 8.2 |
| 島根 | 44.0 | 22.9 | 12.5 | 8.6 | 島根 | 46.8 | 24.4 | 12.6 | 9.7 |
| 岡山 | 45.6 | 23.9 | 12.5 | 9.2 | 岡山 | 45.9 | 24.5 | 13.2 | 8.1 |
| 広島 | 46.1 | 23.6 | 13.1 | 9.4 | 広島 | 46.4 | 22.4 | 15.2 | 8.7 |
| 山口 | 42.8 | 21.6 | 12.7 | 8.6 | 山口 | 43.5 | 22.2 | 13.4 | 7.9 |
| 徳島 | 48.2 | 26.6 | 12.6 | 9.0 | 徳島 | 51.0 | 29.1 | 14.3 | 7.5 |
| 香川 | 50.3 | 28.0 | 12.4 | 9.8 | 香川 | 50.3 | 25.4 | 16.3 | 8.7 |
| 愛媛 | 48.3 | 26.2 | 12.6 | 9.6 | 愛媛 | 52.0 | 27.0 | 14.8 | 10.2 |
| 高知 | 52.5 | 26.5 | 16.9 | 9.0 | 高知 | 54.2 | 28.9 | 17.5 | 7.8 |
| 福岡 | 49.6 | 26.5 | 13.5 | 9.6 | 福岡 | 51.7 | 26.4 | 15.9 | 9.3 |
| 佐賀 | 43.9 | 23.0 | 11.7 | 9.1 | 佐賀 | 45.2 | 21.9 | 14.1 | 9.3 |
| 長崎 | 49.2 | 22.8 | 15.5 | 10.9 | 長崎 | 49.9 | 22.9 | 17.8 | 9.3 |
| 熊本 | 48.8 | 24.7 | 15.0 | 9.1 | 熊本 | 54.8 | 28.6 | 16.8 | 9.4 |
| 大分 | 48.0 | 23.9 | 14.7 | 9.4 | 大分 | 50.3 | 24.9 | 15.6 | 9.7 |
| 宮崎 | 51.5 | 24.0 | 16.9 | 10.5 | 宮崎 | 51.5 | 26.4 | 16.4 | 8.7 |
| 鹿児島 | 48.2 | 22.0 | 15.3 | 10.9 | 鹿児島 | 50.5 | 22.5 | 16.4 | 11.6 |
| 沖縄 | 55.7 | 32.5 | 13.7 | 9.5 | 沖縄 | 61.8 | 35.0 | 15.8 | 10.9 |

資料：「新規学校卒業就職者の就職離職状況調査結果」

○ 新規学校卒業就職者の離職率

1) 都道府県別（つづき）

平成12年3月の卒業就職者

平成13年3月の卒業就職者

(%)

(%)

| | 就職後3年間の離職率 | | | | | 就職後3年間の離職率 | | | |
|-----|------------|------------|------------|------------|-----|------------|------------|------------|------------|
| | 3年間の累計 | 就職後1年目の離職率 | 就職後2年目の離職率 | 就職後3年目の離職率 | | 3年間の累計 | 就職後1年目の離職率 | 就職後2年目の離職率 | 就職後3年目の離職率 |
| 全国計 | 50.1 | 26.1 | 14.7 | 9.2 | 全国計 | 48.8 | 25.7 | 14.0 | 9.1 |
| 北海道 | 57.2 | 33.8 | 14.1 | 9.2 | 北海道 | 55.9 | 32.1 | 14.1 | 9.8 |
| 青森 | 58.6 | 35.1 | 15.2 | 8.3 | 青森 | 56.3 | 33.6 | 13.8 | 8.9 |
| 岩手 | 50.8 | 28.4 | 14.3 | 8.1 | 岩手 | 49.1 | 27.1 | 12.6 | 9.5 |
| 宮城 | 51.1 | 27.0 | 15.4 | 8.8 | 宮城 | 51.7 | 27.6 | 15.0 | 9.0 |
| 秋田 | 51.0 | 27.9 | 14.7 | 8.4 | 秋田 | 49.1 | 27.6 | 13.9 | 7.5 |
| 山形 | 48.2 | 26.0 | 14.2 | 8.0 | 山形 | 45.7 | 24.8 | 13.3 | 7.6 |
| 福島 | 52.9 | 28.6 | 15.0 | 9.2 | 福島 | 47.6 | 25.8 | 12.9 | 8.9 |
| 茨城 | 46.2 | 24.3 | 13.4 | 8.4 | 茨城 | 45.7 | 24.9 | 12.9 | 7.8 |
| 栃木 | 49.3 | 24.7 | 15.4 | 9.3 | 栃木 | 49.6 | 24.7 | 14.5 | 10.4 |
| 群馬 | 45.8 | 23.3 | 14.5 | 7.9 | 群馬 | 46.2 | 23.7 | 13.6 | 8.8 |
| 埼玉 | 48.7 | 23.5 | 15.0 | 10.3 | 埼玉 | 47.2 | 23.7 | 14.4 | 9.1 |
| 千葉 | 48.9 | 24.5 | 14.7 | 9.7 | 千葉 | 46.5 | 23.8 | 14.1 | 8.5 |
| 東京 | 50.0 | 24.5 | 15.3 | 10.2 | 東京 | 50.1 | 25.8 | 14.7 | 9.6 |
| 神奈川 | 51.0 | 25.2 | 15.5 | 10.4 | 神奈川 | 47.7 | 24.8 | 14.4 | 8.5 |
| 新潟 | 47.7 | 24.3 | 14.4 | 9.0 | 新潟 | 48.8 | 25.7 | 13.8 | 9.3 |
| 富山 | 41.5 | 22.4 | 11.6 | 7.5 | 富山 | 42.9 | 22.8 | 12.5 | 7.6 |
| 石川 | 48.1 | 25.5 | 13.4 | 9.2 | 石川 | 46.1 | 24.1 | 13.1 | 8.8 |
| 福井 | 44.1 | 24.6 | 11.8 | 7.7 | 福井 | 43.3 | 21.3 | 12.8 | 9.2 |
| 山梨 | 51.5 | 26.8 | 15.2 | 9.4 | 山梨 | 49.7 | 25.6 | 15.1 | 8.9 |
| 長野 | 46.7 | 23.2 | 14.2 | 9.3 | 長野 | 46.0 | 23.7 | 13.4 | 9.0 |
| 岐阜 | 50.0 | 24.5 | 14.7 | 10.8 | 岐阜 | 47.5 | 23.7 | 13.1 | 10.8 |
| 静岡 | 45.9 | 23.1 | 13.8 | 9.0 | 静岡 | 43.6 | 22.0 | 13.5 | 8.2 |
| 愛知 | 44.2 | 21.8 | 13.3 | 9.0 | 愛知 | 42.9 | 22.2 | 12.0 | 8.7 |
| 三重 | 48.8 | 26.5 | 14.3 | 8.0 | 三重 | 46.6 | 23.6 | 13.9 | 9.0 |
| 滋賀 | 47.3 | 24.9 | 12.4 | 10.0 | 滋賀 | 46.1 | 26.3 | 11.7 | 8.1 |
| 京都 | 53.2 | 28.3 | 16.0 | 8.9 | 京都 | 50.8 | 27.1 | 14.2 | 9.6 |
| 大阪 | 53.2 | 28.2 | 15.4 | 9.6 | 大阪 | 52.3 | 28.0 | 15.1 | 9.2 |
| 兵庫 | 46.4 | 24.0 | 13.8 | 8.6 | 兵庫 | 44.5 | 22.3 | 12.9 | 9.3 |
| 奈良 | 55.4 | 27.1 | 15.6 | 12.7 | 奈良 | 54.2 | 29.0 | 13.2 | 12.0 |
| 和歌山 | 51.1 | 27.3 | 14.2 | 9.6 | 和歌山 | 51.0 | 27.6 | 13.2 | 10.3 |
| 鳥取 | 49.9 | 29.1 | 12.4 | 8.4 | 鳥取 | 46.7 | 24.9 | 13.5 | 8.2 |
| 島根 | 45.5 | 23.8 | 13.5 | 8.2 | 島根 | 44.2 | 23.0 | 12.5 | 8.7 |
| 岡山 | 48.6 | 24.2 | 14.0 | 10.4 | 岡山 | 46.1 | 25.4 | 12.6 | 8.1 |
| 広島 | 48.3 | 26.1 | 14.4 | 7.8 | 広島 | 47.4 | 24.3 | 14.9 | 8.1 |
| 山口 | 47.3 | 25.1 | 14.6 | 7.6 | 山口 | 46.9 | 23.2 | 14.5 | 9.2 |
| 徳島 | 50.4 | 31.1 | 11.7 | 7.6 | 徳島 | 46.8 | 25.4 | 14.2 | 7.2 |
| 香川 | 49.9 | 28.9 | 13.2 | 7.7 | 香川 | 48.7 | 27.1 | 13.5 | 8.2 |
| 愛媛 | 50.6 | 25.9 | 16.1 | 8.6 | 愛媛 | 49.3 | 26.4 | 14.0 | 8.9 |
| 高知 | 52.2 | 29.3 | 15.3 | 7.6 | 高知 | 53.9 | 28.2 | 16.8 | 8.9 |
| 福岡 | 55.0 | 29.7 | 15.4 | 9.9 | 福岡 | 55.0 | 29.6 | 15.7 | 9.7 |
| 佐賀 | 48.6 | 25.2 | 13.4 | 10.0 | 佐賀 | 46.9 | 23.6 | 13.7 | 9.6 |
| 長崎 | 53.8 | 26.2 | 17.3 | 10.3 | 長崎 | 50.3 | 23.8 | 17.7 | 8.7 |
| 熊本 | 53.7 | 27.1 | 16.6 | 10.0 | 熊本 | 52.0 | 27.1 | 15.5 | 9.4 |
| 大分 | 54.2 | 28.8 | 16.9 | 8.5 | 大分 | 52.9 | 29.0 | 15.0 | 8.9 |
| 宮崎 | 55.0 | 27.9 | 18.4 | 8.7 | 宮崎 | 52.5 | 26.5 | 16.2 | 9.7 |
| 鹿児島 | 52.4 | 26.2 | 17.2 | 9.0 | 鹿児島 | 49.8 | 26.6 | 14.1 | 9.1 |
| 沖縄 | 63.9 | 37.8 | 16.8 | 9.3 | 沖縄 | 61.2 | 35.2 | 16.6 | 9.3 |

資料：「新規学校卒業就職者の就職離職状況調査結果」

○ 新規学校卒業就職者の離職率

1) 都道府県別（つづき）

平成14年3月の卒業就職者

平成15年3月の卒業就職者

(%)

(%)

| | 就職後3年間の離職率 | | | | | 就職後3年間の離職率 | | | |
|-----|------------|----------------|----------------|----------------|-----|------------|----------------|----------------|----------------|
| | 3年間の 累計 | 就職後1年 目の離職率 | 就職後2年 目の離職率 | 就職後3年 目の離職率 | | 3年間の 累計 | 就職後1年 目の離職率 | 就職後2年 目の離職率 | 就職後3年 目の離職率 |
| 全国計 | 48.4 | 25.2 | 13.8 | 9.4 | 全国計 | - | 24.9 | 14.3 | - |
| 北海道 | 57.4 | 33.8 | 14.5 | 9.1 | 北海道 | - | 34.1 | 14.5 | - |
| 青森 | 59.7 | 34.7 | 16.6 | 8.3 | 青森 | - | 32.3 | 17.7 | - |
| 岩手 | 50.0 | 27.8 | 13.6 | 8.7 | 岩手 | - | 25.5 | 12.8 | - |
| 宮城 | 54.8 | 31.7 | 14.2 | 8.9 | 宮城 | - | 28.8 | 14.3 | - |
| 秋田 | 55.1 | 31.6 | 14.4 | 9.1 | 秋田 | - | 29.1 | 14.5 | - |
| 山形 | 50.0 | 25.2 | 14.2 | 10.6 | 山形 | - | 22.5 | 15.2 | - |
| 福島 | 50.1 | 27.9 | 12.4 | 9.8 | 福島 | - | 27.0 | 14.7 | - |
| 茨城 | 45.5 | 23.1 | 13.2 | 9.2 | 茨城 | - | 22.9 | 12.6 | - |
| 栃木 | 45.1 | 22.0 | 13.5 | 9.7 | 栃木 | - | 24.1 | 13.9 | - |
| 群馬 | 45.0 | 22.7 | 14.1 | 8.2 | 群馬 | - | 21.4 | 13.1 | - |
| 埼玉 | 45.0 | 21.7 | 13.9 | 9.5 | 埼玉 | - | 22.2 | 13.5 | - |
| 千葉 | 46.9 | 23.7 | 14.1 | 9.1 | 千葉 | - | 21.8 | 16.1 | - |
| 東京 | 49.1 | 24.3 | 14.7 | 10.2 | 東京 | - | 24.6 | 15.0 | - |
| 神奈川 | 45.3 | 23.6 | 13.0 | 8.8 | 神奈川 | - | 23.1 | 13.3 | - |
| 新潟 | 48.1 | 24.5 | 14.0 | 9.6 | 新潟 | - | 24.1 | 14.1 | - |
| 富山 | 43.0 | 21.8 | 12.6 | 8.6 | 富山 | - | 24.1 | 12.7 | - |
| 石川 | 43.6 | 21.9 | 12.6 | 9.1 | 石川 | - | 23.9 | 13.0 | - |
| 福井 | 44.1 | 23.4 | 12.3 | 8.3 | 福井 | - | 20.3 | 12.4 | - |
| 山梨 | 51.2 | 28.2 | 14.7 | 8.3 | 山梨 | - | 27.1 | 13.6 | - |
| 長野 | 49.0 | 25.3 | 14.5 | 9.2 | 長野 | - | 25.0 | 15.3 | - |
| 岐阜 | 45.0 | 21.6 | 13.2 | 10.3 | 岐阜 | - | 20.6 | 14.3 | - |
| 静岡 | 41.9 | 20.9 | 11.8 | 9.2 | 静岡 | - | 21.1 | 12.2 | - |
| 愛知 | 40.4 | 20.2 | 11.6 | 8.6 | 愛知 | - | 19.9 | 12.5 | - |
| 三重 | 46.0 | 24.2 | 12.5 | 9.3 | 三重 | - | 24.3 | 15.1 | - |
| 滋賀 | 47.1 | 24.7 | 13.3 | 9.2 | 滋賀 | - | 25.5 | 14.3 | - |
| 京都 | 51.3 | 26.2 | 15.2 | 9.9 | 京都 | - | 25.4 | 17.2 | - |
| 大阪 | 49.8 | 26.8 | 13.7 | 9.3 | 大阪 | - | 26.2 | 14.4 | - |
| 兵庫 | 43.2 | 21.7 | 12.4 | 9.1 | 兵庫 | - | 22.2 | 13.4 | - |
| 奈良 | 54.1 | 27.4 | 13.2 | 13.5 | 奈良 | - | 26.8 | 14.5 | - |
| 和歌山 | 48.7 | 26.8 | 13.2 | 8.7 | 和歌山 | - | 23.8 | 14.5 | - |
| 鳥取 | 51.0 | 26.3 | 13.4 | 11.3 | 鳥取 | - | 25.1 | 16.7 | - |
| 島根 | 47.1 | 23.9 | 14.2 | 9.0 | 島根 | - | 24.5 | 14.2 | - |
| 岡山 | 46.4 | 24.2 | 13.3 | 9.0 | 岡山 | - | 24.4 | 14.6 | - |
| 広島 | 47.3 | 23.4 | 14.8 | 9.1 | 広島 | - | 21.7 | 13.3 | - |
| 山口 | 44.4 | 23.4 | 11.6 | 9.4 | 山口 | - | 23.2 | 14.2 | - |
| 徳島 | 53.3 | 31.1 | 13.7 | 8.4 | 徳島 | - | 31.5 | 10.5 | - |
| 香川 | 47.1 | 25.3 | 13.4 | 8.5 | 香川 | - | 24.6 | 12.9 | - |
| 愛媛 | 47.3 | 25.4 | 12.9 | 9.1 | 愛媛 | - | 25.8 | 13.7 | - |
| 高知 | 53.3 | 30.1 | 12.8 | 10.4 | 高知 | - | 30.2 | 14.8 | - |
| 福岡 | 54.8 | 28.8 | 15.8 | 10.2 | 福岡 | - | 28.4 | 16.0 | - |
| 佐賀 | 47.6 | 23.8 | 14.8 | 9.0 | 佐賀 | - | 24.8 | 12.3 | - |
| 長崎 | 49.5 | 23.6 | 16.5 | 9.4 | 長崎 | - | 27.7 | 16.2 | - |
| 熊本 | 56.2 | 29.0 | 17.1 | 10.2 | 熊本 | - | 28.6 | 15.9 | - |
| 大分 | 56.1 | 31.0 | 16.4 | 8.7 | 大分 | - | 32.3 | 15.7 | - |
| 宮崎 | 52.8 | 26.6 | 17.0 | 9.2 | 宮崎 | - | 27.5 | 17.5 | - |
| 鹿児島 | 50.3 | 25.2 | 15.9 | 9.2 | 鹿児島 | - | 24.0 | 16.3 | - |
| 沖縄 | 57.2 | 32.9 | 13.8 | 10.6 | 沖縄 | - | 35.5 | 19.0 | - |

資料：「新規学校卒業就職者の就職離職状況調査結果」

○ 新規学校卒業就職者の離職率

1) 都道府県別（つづき）

平成16年3月の卒業就職者

(%)

| | 就職後3年間の離職率 | | | |
|-----|------------|----------------|----------------|----------------|
| | 3年間の 累計 | 就職後1年 目の離職率 | 就職後2年 目の離職率 | 就職後3年 目の離職率 |
| 全国計 | - | 24.9 | - | - |
| 北海道 | - | 34.5 | - | - |
| 青森 | - | 32.0 | - | - |
| 岩手 | - | 27.1 | - | - |
| 宮城 | - | 25.5 | - | - |
| 秋田 | - | 27.7 | - | - |
| 山形 | - | 22.9 | - | - |
| 福島 | - | 28.3 | - | - |
| 茨城 | - | 22.6 | - | - |
| 栃木 | - | 25.0 | - | - |
| 群馬 | - | 22.6 | - | - |
| 埼玉 | - | 23.4 | - | - |
| 千葉 | - | 23.0 | - | - |
| 東京 | - | 24.4 | - | - |
| 神奈川 | - | 24.0 | - | - |
| 新潟 | - | 23.9 | - | - |
| 富山 | - | 23.3 | - | - |
| 石川 | - | 23.6 | - | - |
| 福井 | - | 20.7 | - | - |
| 山梨 | - | 26.7 | - | - |
| 長野 | - | 23.0 | - | - |
| 岐阜 | - | 21.1 | - | - |
| 静岡 | - | 20.7 | - | - |
| 愛知 | - | 20.0 | - | - |
| 三重 | - | 22.3 | - | - |
| 滋賀 | - | 24.1 | - | - |
| 京都 | - | 26.3 | - | - |
| 大阪 | - | 25.7 | - | - |
| 兵庫 | - | 22.3 | - | - |
| 奈良 | - | 25.2 | - | - |
| 和歌山 | - | 29.1 | - | - |
| 鳥取 | - | 23.8 | - | - |
| 島根 | - | 23.5 | - | - |
| 岡山 | - | 24.5 | - | - |
| 広島 | - | 22.9 | - | - |
| 山口 | - | 25.7 | - | - |
| 徳島 | - | 29.5 | - | - |
| 香川 | - | 27.3 | - | - |
| 愛媛 | - | 25.0 | - | - |
| 高知 | - | 31.2 | - | - |
| 福岡 | - | 27.7 | - | - |
| 佐賀 | - | 24.1 | - | - |
| 長崎 | - | 24.4 | - | - |
| 熊本 | - | 27.7 | - | - |
| 大分 | - | 31.3 | - | - |
| 宮崎 | - | 27.5 | - | - |
| 鹿児島 | - | 24.8 | - | - |
| 沖縄 | - | 37.8 | - | - |

資料：「新規学校卒業就職者の就職離職状況調査結果」

○ 新規学校卒業就職者の離職率

2) 地域ブロック別

平成2年3月の卒業就職者

(単位：%)

| | 就職後3年間の離職率 | | | |
|---------|------------|------------|------------|------------|
| | 3年間の累計 | 就職後1年目の離職率 | 就職後2年目の離職率 | 就職後3年目の離職率 |
| 全国計 | 45.0 | 21.6 | 13.7 | 9.7 |
| 北海道 | 49.8 | 25.8 | 14.3 | 9.7 |
| 東北 | 44.0 | 21.9 | 13.1 | 9.0 |
| 南関東 | 46.2 | 21.2 | 14.7 | 10.3 |
| 北関東・甲信越 | 41.4 | 20.7 | 12.4 | 8.2 |
| 北陸 | 41.1 | 19.8 | 12.5 | 8.8 |
| 東海 | 41.6 | 19.7 | 12.2 | 9.7 |
| 近畿 | 46.4 | 22.1 | 14.3 | 9.9 |
| 中国 | 45.7 | 22.6 | 14.1 | 9.0 |
| 四国 | 46.5 | 24.2 | 13.2 | 9.1 |
| 九州 | 46.7 | 22.7 | 14.2 | 9.8 |

平成3年3月の卒業就職者

(単位：%)

| | 就職後3年間の離職率 | | | |
|---------|------------|------------|------------|------------|
| | 3年間の累計 | 就職後1年目の離職率 | 就職後2年目の離職率 | 就職後3年目の離職率 |
| 全国計 | 41.7 | 20.3 | 12.6 | 8.8 |
| 北海道 | 46.9 | 24.6 | 13.5 | 8.7 |
| 東北 | 39.9 | 19.9 | 11.9 | 8.1 |
| 南関東 | 42.7 | 20.1 | 13.4 | 9.2 |
| 北関東・甲信越 | 38.2 | 19.6 | 11.1 | 7.6 |
| 北陸 | 37.5 | 18.4 | 11.2 | 8.0 |
| 東海 | 38.9 | 18.2 | 11.6 | 9.1 |
| 近畿 | 43.2 | 21.0 | 12.9 | 9.3 |
| 中国 | 42.8 | 21.9 | 12.5 | 8.4 |
| 四国 | 43.9 | 22.3 | 12.9 | 8.7 |
| 九州 | 43.1 | 21.7 | 12.8 | 8.5 |

平成4年3月の卒業就職者

(単位：%)

| | 就職後3年間の離職率 | | | |
|---------|------------|------------|------------|------------|
| | 3年間の累計 | 就職後1年目の離職率 | 就職後2年目の離職率 | 就職後3年目の離職率 |
| 全国計 | 39.7 | 19.3 | 11.6 | 8.8 |
| 北海道 | 44.4 | 23.4 | 12.0 | 8.9 |
| 東北 | 37.6 | 18.5 | 11.0 | 8.1 |
| 南関東 | 40.5 | 19.2 | 12.3 | 9.0 |
| 北関東・甲信越 | 37.0 | 18.1 | 10.9 | 8.0 |
| 北陸 | 36.8 | 17.8 | 10.8 | 8.2 |
| 東海 | 37.0 | 17.3 | 10.7 | 9.1 |
| 近畿 | 41.4 | 20.1 | 11.9 | 9.4 |
| 中国 | 39.6 | 19.5 | 11.6 | 8.5 |
| 四国 | 42.6 | 22.3 | 11.7 | 8.6 |
| 九州 | 41.1 | 20.8 | 12.0 | 8.4 |

平成5年3月の卒業就職者

(単位：%)

| | 就職後3年間の離職率 | | | |
|---------|------------|------------|------------|------------|
| | 3年間の累計 | 就職後1年目の離職率 | 就職後2年目の離職率 | 就職後3年目の離職率 |
| 全国計 | 40.3 | 18.7 | 12.1 | 9.5 |
| 北海道 | 44.8 | 22.7 | 12.3 | 9.8 |
| 東北 | 40.2 | 19.1 | 12.2 | 8.9 |
| 南関東 | 40.2 | 18.0 | 12.2 | 10.0 |
| 北関東・甲信越 | 38.3 | 18.2 | 11.5 | 8.6 |
| 北陸 | 38.0 | 17.7 | 11.4 | 8.9 |
| 東海 | 37.0 | 16.6 | 11.0 | 9.5 |
| 近畿 | 42.1 | 19.4 | 12.8 | 9.9 |
| 中国 | 40.4 | 19.2 | 12.5 | 8.7 |
| 四国 | 43.0 | 21.8 | 12.3 | 8.9 |
| 九州 | 42.0 | 20.0 | 12.9 | 9.1 |

平成6年3月の卒業就職者

(単位：%)

| | 就職後3年間の離職率 | | | |
|---------|------------|------------|------------|------------|
| | 3年間の累計 | 就職後1年目の離職率 | 就職後2年目の離職率 | 就職後3年目の離職率 |
| 全国計 | 43.1 | 19.8 | 12.9 | 10.4 |
| 北海道 | 48.0 | 24.5 | 13.3 | 10.2 |
| 東北 | 43.6 | 21.0 | 12.5 | 10.0 |
| 南関東 | 42.5 | 18.6 | 13.1 | 10.8 |
| 北関東・甲信越 | 40.8 | 19.4 | 11.8 | 9.7 |
| 北陸 | 40.0 | 18.3 | 11.8 | 9.9 |
| 東海 | 40.4 | 17.7 | 11.9 | 10.8 |
| 近畿 | 45.5 | 20.9 | 13.5 | 11.1 |
| 中国 | 42.6 | 20.0 | 13.1 | 9.6 |
| 四国 | 45.4 | 22.7 | 13.2 | 9.5 |
| 九州 | 45.1 | 21.1 | 13.9 | 10.2 |

平成7年3月の卒業就職者

(単位：%)

| | 就職後3年間の離職率 | | | |
|---------|------------|------------|------------|------------|
| | 3年間の累計 | 就職後1年目の離職率 | 就職後2年目の離職率 | 就職後3年目の離職率 |
| 全国計 | 46.5 | 21.2 | 14.8 | 10.6 |
| 北海道 | 51.1 | 25.3 | 14.8 | 10.9 |
| 東北 | 46.8 | 22.3 | 14.6 | 9.8 |
| 南関東 | 46.2 | 20.4 | 14.8 | 10.9 |
| 北関東・甲信越 | 44.7 | 20.5 | 14.1 | 10.1 |
| 北陸 | 42.8 | 19.8 | 13.6 | 9.4 |
| 東海 | 43.9 | 18.6 | 14.1 | 11.1 |
| 近畿 | 48.5 | 22.0 | 15.4 | 11.0 |
| 中国 | 45.8 | 20.6 | 15.0 | 10.1 |
| 四国 | 48.3 | 22.0 | 15.4 | 10.9 |
| 九州 | 48.6 | 22.8 | 15.4 | 10.5 |

資料：「新規学校卒業就職者の就職離職状況調査結果」

○ 新規学校卒業就職者の離職率

2) 地域ブロック別（つづき）

平成8年3月の卒業就職者

(単位：%)

| | 就職後3年間の離職率 | | | |
|---------|------------|------------|------------|------------|
| | 3年間の累計 | 就職後1年目の離職率 | 就職後2年目の離職率 | 就職後3年目の離職率 |
| 全国計 | 48.0 | 23.9 | 14.8 | 9.3 |
| 北海道 | 53.2 | 28.8 | 15.2 | 9.2 |
| 東北 | 47.5 | 24.7 | 14.1 | 8.7 |
| 南関東 | 47.7 | 22.8 | 15.0 | 9.9 |
| 北関東・甲信越 | 45.7 | 23.0 | 14.2 | 8.5 |
| 北陸 | 43.3 | 21.9 | 13.3 | 8.2 |
| 東海 | 45.4 | 21.5 | 14.2 | 9.8 |
| 近畿 | 50.2 | 25.3 | 15.2 | 9.6 |
| 中国 | 47.9 | 23.9 | 15.1 | 8.9 |
| 四国 | 49.9 | 25.0 | 15.5 | 9.3 |
| 九州 | 50.1 | 25.1 | 15.9 | 9.1 |

平成9年3月の卒業就職者

(単位：%)

| | 就職後3年間の離職率 | | | |
|---------|------------|------------|------------|------------|
| | 3年間の累計 | 就職後1年目の離職率 | 就職後2年目の離職率 | 就職後3年目の離職率 |
| 全国計 | 47.3 | 24.5 | 13.7 | 9.1 |
| 北海道 | 53.7 | 29.6 | 14.2 | 9.9 |
| 東北 | 47.0 | 25.4 | 12.8 | 8.8 |
| 南関東 | 47.5 | 23.5 | 14.6 | 9.4 |
| 北関東・甲信越 | 45.6 | 24.2 | 13.4 | 8.0 |
| 北陸 | 43.6 | 23.1 | 11.8 | 8.7 |
| 東海 | 44.2 | 22.5 | 12.8 | 9.0 |
| 近畿 | 48.1 | 24.9 | 13.8 | 9.5 |
| 中国 | 47.1 | 24.6 | 13.8 | 8.7 |
| 四国 | 49.1 | 26.3 | 13.6 | 9.2 |
| 九州 | 49.9 | 25.6 | 15.1 | 9.3 |

平成10年3月の卒業就職者

(単位：%)

| | 就職後3年間の離職率 | | | |
|---------|------------|------------|------------|------------|
| | 3年間の累計 | 就職後1年目の離職率 | 就職後2年目の離職率 | 就職後3年目の離職率 |
| 全国計 | 46.7 | 23.7 | 13.2 | 9.7 |
| 北海道 | 54.2 | 29.3 | 14.5 | 10.3 |
| 東北 | 47.5 | 25.0 | 13.0 | 9.5 |
| 南関東 | 47.0 | 22.8 | 13.8 | 10.3 |
| 北関東・甲信越 | 44.2 | 22.2 | 12.5 | 9.5 |
| 北陸 | 43.1 | 21.9 | 12.4 | 8.8 |
| 東海 | 42.6 | 21.2 | 12.0 | 9.4 |
| 近畿 | 48.1 | 24.9 | 13.2 | 10.0 |
| 中国 | 45.5 | 23.3 | 12.9 | 9.3 |
| 四国 | 49.4 | 26.8 | 13.2 | 9.4 |
| 九州 | 49.0 | 24.8 | 14.4 | 9.8 |

平成11年3月の卒業就職者

(単位：%)

| | 就職後3年間の離職率 | | | |
|---------|------------|------------|------------|------------|
| | 3年間の累計 | 就職後1年目の離職率 | 就職後2年目の離職率 | 就職後3年目の離職率 |
| 全国計 | 48.2 | 23.9 | 14.6 | 9.6 |
| 北海道 | 56.1 | 31.7 | 15.2 | 9.1 |
| 東北 | 51.2 | 27.1 | 14.6 | 9.5 |
| 南関東 | 47.8 | 22.9 | 14.9 | 10.1 |
| 北関東・甲信越 | 45.9 | 23.0 | 13.8 | 9.0 |
| 北陸 | 45.1 | 22.7 | 13.0 | 9.3 |
| 東海 | 43.7 | 20.5 | 13.2 | 10.0 |
| 近畿 | 48.8 | 23.7 | 15.1 | 10.0 |
| 中国 | 46.0 | 23.3 | 14.3 | 8.4 |
| 四国 | 51.7 | 27.2 | 15.5 | 9.0 |
| 九州 | 51.4 | 25.6 | 16.1 | 9.7 |

平成12年3月の卒業就職者

(単位：%)

| | 就職後3年間の離職率 | | | |
|---------|------------|------------|------------|------------|
| | 3年間の累計 | 就職後1年目の離職率 | 就職後2年目の離職率 | 就職後3年目の離職率 |
| 全国計 | 50.1 | 26.1 | 14.7 | 9.2 |
| 北海道 | 57.2 | 33.8 | 14.1 | 9.2 |
| 東北 | 52.1 | 28.7 | 14.9 | 8.5 |
| 南関東 | 49.8 | 24.4 | 15.2 | 10.2 |
| 北関東・甲信越 | 47.3 | 24.2 | 14.4 | 8.7 |
| 北陸 | 46.0 | 24.2 | 13.2 | 8.5 |
| 東海 | 45.9 | 23.0 | 13.7 | 9.2 |
| 近畿 | 51.1 | 26.9 | 14.8 | 9.5 |
| 中国 | 48.0 | 25.5 | 14.0 | 8.5 |
| 四国 | 50.6 | 28.1 | 14.5 | 8.0 |
| 九州 | 54.0 | 28.2 | 16.3 | 9.6 |

平成13年3月の卒業就職者

(単位：%)

| | 就職後3年間の離職率 | | | |
|---------|------------|------------|------------|------------|
| | 3年間の累計 | 就職後1年目の離職率 | 就職後2年目の離職率 | 就職後3年目の離職率 |
| 全国計 | 48.8 | 25.7 | 14.0 | 9.1 |
| 北海道 | 55.9 | 32.1 | 14.1 | 9.8 |
| 東北 | 49.9 | 27.6 | 13.6 | 8.7 |
| 南関東 | 48.7 | 25.0 | 14.5 | 9.2 |
| 北関東・甲信越 | 47.1 | 24.4 | 13.7 | 9.0 |
| 北陸 | 46.2 | 24.1 | 13.2 | 8.9 |
| 東海 | 44.1 | 22.5 | 12.7 | 8.9 |
| 近畿 | 49.8 | 26.5 | 14.0 | 9.4 |
| 中国 | 46.5 | 24.3 | 13.8 | 8.4 |
| 四国 | 49.4 | 26.6 | 14.3 | 8.4 |
| 九州 | 52.5 | 27.6 | 15.5 | 9.4 |

資料：「新規学校卒業就職者の就職離職状況調査結果」

○ 新規学校卒業就職者の離職率

2) 地域ブロック別（つづき）

平成14年3月の卒業就職者

(単位：%)

| | 就職後3年間の離職率 | | | |
|---------|------------|----------------|----------------|----------------|
| | 3年間の 累計 | 就職後1年 目の離職率 | 就職後2年 目の離職率 | 就職後3年 目の離職率 |
| 全国計 | 48.4 | 25.2 | 13.8 | 9.4 |
| 北海道 | 57.4 | 33.8 | 14.5 | 9.1 |
| 東北 | 53.2 | 29.8 | 14.1 | 9.2 |
| 南関東 | 47.5 | 23.7 | 14.2 | 9.7 |
| 北関東・甲信越 | 46.4 | 23.5 | 13.8 | 9.1 |
| 北陸 | 45.5 | 23.2 | 13.2 | 9.1 |
| 東海 | 42.0 | 21.0 | 11.9 | 9.1 |
| 近畿 | 48.3 | 25.4 | 13.5 | 9.5 |
| 中国 | 46.8 | 23.9 | 13.5 | 9.3 |
| 四国 | 49.1 | 27.0 | 13.1 | 9.0 |
| 九州 | 53.3 | 27.6 | 16.1 | 9.7 |

平成15年3月の卒業就職者

(単位：%)

| | 就職後3年間の離職率 | | | |
|---------|------------|----------------|----------------|----------------|
| | 3年間の 累計 | 就職後1年 目の離職率 | 就職後2年 目の離職率 | 就職後3年 目の離職率 |
| 全国計 | - | 24.9 | 14.3 | - |
| 北海道 | - | 34.1 | 14.5 | - |
| 東北 | - | 27.6 | 14.9 | - |
| 南関東 | - | 23.6 | 14.6 | - |
| 北関東・甲信越 | - | 23.6 | 13.6 | - |
| 北陸 | - | 23.4 | 13.3 | - |
| 東海 | - | 20.7 | 12.9 | - |
| 近畿 | - | 25.0 | 14.5 | - |
| 中国 | - | 23.3 | 14.2 | - |
| 四国 | - | 27.1 | 13.1 | - |
| 九州 | - | 28.1 | 15.9 | - |

平成16年3月の卒業就職者

(単位：%)

| | 就職後3年間の離職率 | | | |
|---------|------------|----------------|----------------|----------------|
| | 3年間の 累計 | 就職後1年 目の離職率 | 就職後2年 目の離職率 | 就職後3年 目の離職率 |
| 全国計 | - | 24.9 | - | - |
| 北海道 | - | 34.5 | - | - |
| 東北 | - | 27.2 | - | - |
| 南関東 | - | 24.0 | - | - |
| 北関東・甲信越 | - | 23.5 | - | - |
| 北陸 | - | 23.2 | - | - |
| 東海 | - | 20.6 | - | - |
| 近畿 | - | 25.0 | - | - |
| 中国 | - | 24.1 | - | - |
| 四国 | - | 27.3 | - | - |
| 九州 | - | 27.4 | - | - |

資料：「新規学校卒業就職者の就職離職状況調査結果」

○ 新規学校卒業就職者の離職率

3) 産業別

平成2年3月の卒業就職者

(単位：%)

| | 就職後3年間の離職率 | | | |
|---------------|------------|----------------|----------------|----------------|
| | 3年間の 累計 | 就職後1年 目の離職率 | 就職後2年 目の離職率 | 就職後3年 目の離職率 |
| 調査産業計 | 45.1 | 21.6 | 13.8 | 9.7 |
| 鉱業 | 32.2 | 18.0 | 5.9 | 8.3 |
| 建設業 | 44.6 | 23.7 | 12.9 | 8.1 |
| 製造業 | 40.4 | 19.8 | 11.9 | 8.7 |
| 電気・ガス・熱供給・水道業 | 8.2 | 3.0 | 2.6 | 2.5 |
| 運輸業 | 47.2 | 23.4 | 14.7 | 9.1 |
| 通信業 | 33.2 | 15.2 | 11.5 | 6.4 |
| 卸売業 | 48.4 | 23.0 | 14.8 | 10.6 |
| 小売業、飲食店 | 54.0 | 26.7 | 16.4 | 10.9 |
| 金融・保険業 | 31.3 | 10.0 | 11.0 | 10.4 |
| 不動産業 | 56.9 | 28.6 | 18.4 | 9.9 |
| サービス業 | 49.0 | 22.0 | 16.0 | 11.0 |
| その他 | 72.1 | 55.3 | 11.0 | 5.8 |

平成3年3月の卒業就職者

(単位：%)

| | 就職後3年間の離職率 | | | |
|---------------|------------|----------------|----------------|----------------|
| | 3年間の 累計 | 就職後1年 目の離職率 | 就職後2年 目の離職率 | 就職後3年 目の離職率 |
| 調査産業計 | 41.8 | 20.3 | 12.6 | 8.8 |
| 鉱業 | 32.3 | 15.9 | 9.3 | 7.1 |
| 建設業 | 41.8 | 22.3 | 11.8 | 7.6 |
| 製造業 | 36.6 | 18.2 | 10.5 | 7.9 |
| 電気・ガス・熱供給・水道業 | 8.4 | 3.3 | 2.3 | 2.8 |
| 運輸業 | 40.4 | 20.3 | 12.3 | 7.9 |
| 通信業 | 26.4 | 15.8 | 7.0 | 3.6 |
| 卸売業 | 45.3 | 21.7 | 14.0 | 9.6 |
| 小売業、飲食店 | 50.6 | 25.1 | 15.1 | 10.3 |
| 金融・保険業 | 28.3 | 11.5 | 9.1 | 7.6 |
| 不動産業 | 55.9 | 29.4 | 17.6 | 8.9 |
| サービス業 | 47.4 | 21.7 | 15.6 | 10.1 |
| その他 | 73.5 | 54.3 | 13.0 | 6.3 |

平成4年3月の卒業就職者

(単位：%)

| | 就職後3年間の離職率 | | | |
|---------------|------------|----------------|----------------|----------------|
| | 3年間の 累計 | 就職後1年 目の離職率 | 就職後2年 目の離職率 | 就職後3年 目の離職率 |
| 調査産業計 | 39.8 | 19.3 | 11.7 | 8.8 |
| 鉱業 | 29.0 | 14.2 | 7.6 | 7.3 |
| 建設業 | 39.4 | 20.2 | 11.4 | 7.8 |
| 製造業 | 34.5 | 17.0 | 9.7 | 7.8 |
| 電気・ガス・熱供給・水道業 | 7.7 | 3.5 | 2.3 | 1.9 |
| 運輸業 | 38.3 | 18.4 | 11.4 | 8.5 |
| 通信業 | 26.2 | 15.1 | 6.9 | 4.3 |
| 卸売業 | 43.4 | 20.6 | 12.3 | 10.4 |
| 小売業、飲食店 | 48.5 | 24.0 | 14.2 | 10.4 |
| 金融・保険業 | 25.4 | 10.4 | 7.7 | 7.4 |
| 不動産業 | 47.0 | 24.1 | 13.7 | 9.2 |
| サービス業 | 45.6 | 21.2 | 14.7 | 9.7 |
| その他 | 69.4 | 53.3 | 10.5 | 5.6 |

平成5年3月の卒業就職者

(単位：%)

| | 就職後3年間の離職率 | | | |
|---------------|------------|----------------|----------------|----------------|
| | 3年間の 累計 | 就職後1年 目の離職率 | 就職後2年 目の離職率 | 就職後3年 目の離職率 |
| 調査産業計 | 40.3 | 18.7 | 12.2 | 9.5 |
| 鉱業 | 30.0 | 11.8 | 9.3 | 8.9 |
| 建設業 | 40.4 | 20.5 | 11.5 | 8.4 |
| 製造業 | 34.7 | 16.4 | 10.1 | 8.2 |
| 電気・ガス・熱供給・水道業 | 7.0 | 3.3 | 2.1 | 1.7 |
| 運輸業 | 40.1 | 18.1 | 12.9 | 9.1 |
| 通信業 | 25.6 | 12.0 | 6.3 | 7.2 |
| 卸売業 | 43.7 | 19.2 | 13.6 | 11.0 |
| 小売業、飲食店 | 49.5 | 23.5 | 14.7 | 11.3 |
| 金融・保険業 | 25.0 | 8.6 | 7.3 | 9.1 |
| 不動産業 | 43.9 | 21.0 | 14.2 | 8.7 |
| サービス業 | 45.1 | 20.1 | 14.5 | 10.5 |
| その他 | 73.1 | 55.2 | 11.6 | 6.3 |

平成6年3月の卒業就職者

(単位：%)

| | 就職後3年間の離職率 | | | |
|---------------|------------|----------------|----------------|----------------|
| | 3年間の 累計 | 就職後1年 目の離職率 | 就職後2年 目の離職率 | 就職後3年 目の離職率 |
| 調査産業計 | 43.2 | 19.8 | 12.9 | 10.5 |
| 鉱業 | 32.2 | 17.4 | 7.7 | 7.1 |
| 建設業 | 43.9 | 22.2 | 12.5 | 9.2 |
| 製造業 | 37.6 | 17.4 | 10.7 | 9.5 |
| 電気・ガス・熱供給・水道業 | 5.9 | 2.6 | 1.6 | 1.8 |
| 運輸業 | 43.4 | 20.7 | 13.4 | 9.3 |
| 通信業 | 32.9 | 15.4 | 8.4 | 9.1 |
| 卸売業 | 46.2 | 20.1 | 14.4 | 11.7 |
| 小売業、飲食店 | 52.5 | 24.5 | 15.6 | 12.4 |
| 金融・保険業 | 26.8 | 7.9 | 8.9 | 9.9 |
| 不動産業 | 47.1 | 21.8 | 13.6 | 11.6 |
| サービス業 | 47.3 | 20.7 | 15.2 | 11.5 |
| その他 | 69.7 | 50.2 | 12.4 | 7.1 |

平成7年3月の卒業就職者

(単位：%)

| | 就職後3年間の離職率 | | | |
|---------------|------------|----------------|----------------|----------------|
| | 3年間の 累計 | 就職後1年 目の離職率 | 就職後2年 目の離職率 | 就職後3年 目の離職率 |
| 調査産業計 | 46.6 | 21.2 | 14.8 | 10.7 |
| 鉱業 | 38.6 | 16.1 | 8.6 | 13.9 |
| 建設業 | 48.2 | 23.8 | 14.5 | 9.8 |
| 製造業 | 40.9 | 18.5 | 12.5 | 9.8 |
| 電気・ガス・熱供給・水道業 | 6.6 | 3.1 | 1.7 | 1.9 |
| 運輸業 | 45.2 | 21.0 | 14.5 | 9.6 |
| 通信業 | 28.1 | 12.5 | 8.3 | 7.3 |
| 卸売業 | 49.3 | 21.3 | 15.9 | 12.1 |
| 小売業、飲食店 | 56.5 | 26.5 | 17.9 | 12.1 |
| 金融・保険業 | 30.4 | 9.6 | 9.2 | 11.7 |
| 不動産業 | 50.4 | 23.0 | 15.9 | 11.4 |
| サービス業 | 50.6 | 21.7 | 17.4 | 11.4 |
| その他 | 68.8 | 47.5 | 14.6 | 6.7 |

平成8年3月の卒業就職者

高校卒

(単位：%)

| | 就職後3年間の離職率 | | | |
|---------------|------------|----------------|----------------|----------------|
| | 3年間の 累計 | 就職後1年 目の離職率 | 就職後2年 目の離職率 | 就職後3年 目の離職率 |
| 調査産業計 | 48.1 | 23.9 | 14.9 | 9.3 |
| 鉱業 | 39.2 | 19.0 | 12.9 | 7.2 |
| 建設業 | 51.0 | 27.8 | 14.7 | 8.5 |
| 製造業 | 41.6 | 20.6 | 12.4 | 8.7 |
| 電気・ガス・熱供給・水道業 | 6.6 | 2.4 | 2.3 | 1.8 |
| 運輸業 | 45.5 | 22.7 | 14.7 | 8.1 |
| 通信業 | 26.5 | 13.5 | 6.5 | 6.5 |
| 卸売業 | 51.2 | 24.9 | 15.8 | 10.5 |
| 小売業、飲食店 | 57.9 | 29.4 | 17.7 | 10.8 |
| 金融・保険業 | 34.1 | 11.8 | 11.6 | 10.7 |
| 不動産業 | 51.4 | 25.9 | 15.1 | 10.4 |
| サービス業 | 52.4 | 24.7 | 17.8 | 10.0 |
| その他 | 70.4 | 49.2 | 13.8 | 7.5 |

平成9年3月の卒業就職者

高校卒

(単位：%)

| | 就職後3年間の離職率 | | | |
|---------------|------------|----------------|----------------|----------------|
| | 3年間の 累計 | 就職後1年 目の離職率 | 就職後2年 目の離職率 | 就職後3年 目の離職率 |
| 調査産業計 | 47.5 | 24.5 | 13.8 | 9.1 |
| 鉱業 | 32.0 | 19.6 | 8.7 | 3.7 |
| 建設業 | 51.2 | 28.6 | 13.7 | 8.9 |
| 製造業 | 40.4 | 21.1 | 11.3 | 8.0 |
| 電気・ガス・熱供給・水道業 | 7.3 | 3.0 | 2.5 | 1.8 |
| 運輸業 | 44.2 | 23.2 | 12.7 | 8.3 |
| 通信業 | 26.8 | 14.7 | 6.7 | 5.4 |
| 卸売業 | 49.6 | 24.8 | 15.0 | 9.8 |
| 小売業、飲食店 | 57.2 | 30.2 | 16.1 | 10.9 |
| 金融・保険業 | 36.2 | 14.1 | 11.4 | 10.7 |
| 不動産業 | 53.3 | 25.0 | 18.5 | 9.8 |
| サービス業 | 53.1 | 26.0 | 16.9 | 10.2 |
| その他 | 68.0 | 47.7 | 12.8 | 7.5 |

資料：「新規学校卒業就職者の就職離職状況調査結果」

○ 新規学校卒業就職者の離職率

3) 産業別 (つづき)

平成10年3月の卒業就職者

(単位：%)

| | 就職後3年間の離職率 | | | |
|---------------|------------|----------------|----------------|----------------|
| | 3年間の 累計 | 就職後1年 目の離職率 | 就職後2年 目の離職率 | 就職後3年 目の離職率 |
| 調査産業計 | 46.8 | 23.7 | 13.3 | 9.8 |
| 鉱業 | 33.3 | 13.5 | 12.6 | 7.2 |
| 建設業 | 52.1 | 28.7 | 13.9 | 9.6 |
| 製造業 | 38.5 | 19.6 | 10.4 | 8.5 |
| 電気・ガス・熱供給・水道業 | 7.1 | 3.0 | 2.6 | 1.5 |
| 運輸業 | 43.8 | 22.6 | 12.8 | 8.2 |
| 通信業 | 32.1 | 15.2 | 9.5 | 7.2 |
| 卸売業 | 49.6 | 24.3 | 14.0 | 11.3 |
| 小売業、飲食店 | 58.2 | 29.1 | 16.7 | 12.4 |
| 金融・保険業 | 37.0 | 14.2 | 11.6 | 11.0 |
| 不動産業 | 53.7 | 26.6 | 16.8 | 10.3 |
| サービス業 | 54.0 | 26.9 | 16.5 | 10.6 |
| その他 | 71.9 | 49.7 | 13.7 | 8.6 |

平成11年3月の卒業就職者

(単位：%)

| | 就職後3年間の離職率 | | | |
|---------------|------------|----------------|----------------|----------------|
| | 3年間の 累計 | 就職後1年 目の離職率 | 就職後2年 目の離職率 | 就職後3年 目の離職率 |
| 調査産業計 | - | 24.0 | 14.7 | - |
| 鉱業 | - | 21.6 | 12.6 | - |
| 建設業 | - | 29.8 | 15.1 | - |
| 製造業 | - | 19.3 | 11.8 | - |
| 電気・ガス・熱供給・水道業 | - | 4.0 | 2.0 | - |
| 運輸業 | - | 23.3 | 14.2 | - |
| 通信業 | - | 18.9 | 12.7 | - |
| 卸売業 | - | 24.8 | 16.1 | - |
| 小売業、飲食店 | - | 29.5 | 18.5 | - |
| 金融・保険業 | - | 14.9 | 12.5 | - |
| 不動産業 | - | 27.7 | 14.7 | - |
| サービス業 | - | 26.6 | 17.3 | - |
| その他 | - | 51.5 | 13.8 | - |

平成12年3月の卒業就職者

(単位：%)

| | 就職後3年間の離職率 | | | |
|---------------|------------|----------------|----------------|----------------|
| | 3年間の 累計 | 就職後1年 目の離職率 | 就職後2年 目の離職率 | 就職後3年 目の離職率 |
| 調査産業計 | - | 26.2 | - | - |
| 鉱業 | - | 16.7 | - | - |
| 建設業 | - | 31.9 | - | - |
| 製造業 | - | 21.7 | - | - |
| 電気・ガス・熱供給・水道業 | - | 4.1 | - | - |
| 運輸業 | - | 25.3 | - | - |
| 通信業 | - | 29.4 | - | - |
| 卸売業 | - | 25.1 | - | - |
| 小売業、飲食店 | - | 31.7 | - | - |
| 金融・保険業 | - | 15.3 | - | - |
| 不動産業 | - | 30.8 | - | - |
| サービス業 | - | 28.4 | - | - |
| その他 | - | 51.0 | - | - |

資料：「新規学校卒業就職者の就職離職状況調査結果」

注：以下は新産業分類による。

平成11年3月の卒業就職者

(単位：%)

| | 就職後3年間の離職率 | | | |
|--------------------|------------|----------------|----------------|----------------|
| | 3年間の 累計 | 就職後1年 目の離職率 | 就職後2年 目の離職率 | 就職後3年 目の離職率 |
| 調査産業計 | 48.3 | - | - | - |
| 鉱業 | 41.1 | - | - | - |
| 建設業 | 53.9 | - | - | - |
| 製造業 | 40.1 | - | - | - |
| 電気・ガス・熱供給・水道業 | 8.5 | - | - | - |
| 情報通信業 | 42.0 | - | - | - |
| 運輸業 | 45.3 | - | - | - |
| 卸売業 | 51.7 | - | - | - |
| 小売業 | 56.6 | - | - | - |
| 金融・保険業 | 38.1 | - | - | - |
| 不動産業 | 51.7 | - | - | - |
| 飲食店、宿泊業 | 69.5 | - | - | - |
| 医療、福祉 | 54.2 | - | - | - |
| 教育、学習支援業 | 52.4 | - | - | - |
| 複合サービス事業 | 33.1 | - | - | - |
| サービス業 (他に分類されないもの) | 53.4 | - | - | - |
| その他 | 73.1 | - | - | - |

資料：「新規学校卒業就職者の就職離職状況調査結果」

平成12年3月の卒業就職者

(単位：%)

| | 就職後3年間の離職率 | | |
|--------------------|------------|----------------|----------------|
| | 3年間の 累計 | 就職後2年 後の離職率 | 就職後3年 目の離職率 |
| 調査産業計 | - | 41.0 | 9.3 |
| 鉱業 | - | 27.1 | 5.2 |
| 建設業 | - | 46.4 | 9.0 |
| 製造業 | - | 34.7 | 8.6 |
| 電気・ガス・熱供給・水道業 | - | 6.8 | 2.0 |
| 情報通信業 | - | 30.8 | 9.9 |
| 運輸業 | - | 39.0 | 7.3 |
| 卸売業 | - | 40.2 | 10.0 |
| 小売業 | - | 46.0 | 10.7 |
| 金融・保険業 | - | 29.1 | 12.6 |
| 不動産業 | - | 47.8 | 10.9 |
| 飲食店、宿泊業 | - | 57.8 | 11.4 |
| 医療、福祉 | - | 44.0 | 10.1 |
| 教育、学習支援業 | - | 47.4 | 14.4 |
| 複合サービス事業 | - | 21.3 | 8.8 |
| サービス業 (他に分類されないもの) | - | 46.7 | 9.4 |
| その他 | - | 64.4 | 6.9 |

○ 新規学校卒業就職者の離職率

3) 産業別 (つづき)

平成13年3月の卒業就職者

(単位：%)

| | 就職後3年間の離職率 | | | |
|--------------------|------------|------------|------------|------------|
| | 3年間の累計 | 就職後1年目の離職率 | 就職後2年目の離職率 | 就職後3年目の離職率 |
| 調査産業計 | 48.9 | 25.7 | 14.1 | 9.1 |
| 鉱業 | 41.6 | 20.8 | 15.2 | 5.6 |
| 建設業 | 56.0 | 31.8 | 14.7 | 9.6 |
| 製造業 | 40.7 | 21.5 | 11.4 | 7.7 |
| 電気・ガス・熱供給・水道業 | 11.3 | 5.0 | 4.0 | 2.3 |
| 情報通信業 | 48.4 | 22.5 | 16.1 | 9.7 |
| 運輸業 | 43.8 | 23.2 | 12.5 | 8.1 |
| 卸売業 | 49.8 | 24.9 | 14.5 | 10.4 |
| 小売業 | 57.8 | 29.5 | 17.1 | 11.2 |
| 金融・保険業 | 40.2 | 15.6 | 14.2 | 10.4 |
| 不動産業 | 55.3 | 29.6 | 16.0 | 9.8 |
| 飲食店、宿泊業 | 69.2 | 38.3 | 19.4 | 11.5 |
| 医療、福祉 | 54.7 | 24.7 | 19.7 | 10.2 |
| 教育、学習支援業 | 57.8 | 23.0 | 19.8 | 15.0 |
| 複合サービス事業 | 33.8 | 12.8 | 10.3 | 10.8 |
| サービス業 (他に分類されないもの) | 56.0 | 31.3 | 15.0 | 9.7 |
| その他 | 69.6 | 47.2 | 14.0 | 8.3 |

平成14年3月の卒業就職者

(単位：%)

| | 就職後3年間の離職率 | | | |
|--------------------|------------|------------|------------|------------|
| | 3年間の累計 | 就職後1年目の離職率 | 就職後2年目の離職率 | 就職後3年目の離職率 |
| 調査産業計 | 48.5 | 25.2 | 13.9 | 9.4 |
| 鉱業 | 40.4 | 22.0 | 10.1 | 8.3 |
| 建設業 | 56.1 | 31.5 | 15.2 | 9.4 |
| 製造業 | 37.9 | 19.1 | 10.7 | 8.1 |
| 電気・ガス・熱供給・水道業 | 10.7 | 5.6 | 3.0 | 2.1 |
| 情報通信業 | 44.3 | 22.8 | 12.3 | 9.2 |
| 運輸業 | 41.2 | 20.8 | 12.1 | 8.3 |
| 卸売業 | 47.9 | 23.3 | 14.4 | 10.2 |
| 小売業 | 56.4 | 28.2 | 16.7 | 11.5 |
| 金融・保険業 | 38.0 | 17.4 | 11.5 | 9.1 |
| 不動産業 | 55.1 | 30.8 | 14.1 | 10.1 |
| 飲食店、宿泊業 | 69.1 | 37.1 | 20.3 | 11.7 |
| 医療、福祉 | 53.2 | 24.6 | 18.0 | 10.7 |
| 教育、学習支援業 | 54.0 | 30.8 | 12.9 | 10.3 |
| 複合サービス事業 | 34.2 | 12.9 | 10.9 | 10.4 |
| サービス業 (他に分類されないもの) | 56.2 | 31.4 | 15.0 | 9.7 |
| その他 | 78.1 | 59.6 | 12.4 | 6.1 |

平成15年3月の卒業就職者

(単位：%)

| | 就職後3年間の離職率 | | | |
|--------------------|------------|------------|------------|------------|
| | 3年間の累計 | 就職後1年目の離職率 | 就職後2年目の離職率 | 就職後3年目の離職率 |
| 調査産業計 | - | 24.9 | 14.4 | - |
| 鉱業 | - | 17.2 | 15.1 | - |
| 建設業 | - | 32.7 | 14.8 | - |
| 製造業 | - | 18.4 | 11.4 | - |
| 電気・ガス・熱供給・水道業 | - | 4.8 | 3.4 | - |
| 情報通信業 | - | 22.3 | 13.9 | - |
| 運輸業 | - | 20.6 | 12.8 | - |
| 卸売業 | - | 23.1 | 14.5 | - |
| 小売業 | - | 27.4 | 17.3 | - |
| 金融・保険業 | - | 13.1 | 10.7 | - |
| 不動産業 | - | 32.5 | 17.3 | - |
| 飲食店、宿泊業 | - | 37.6 | 19.6 | - |
| 医療、福祉 | - | 24.2 | 18.2 | - |
| 教育、学習支援業 | - | 31.5 | 19.2 | - |
| 複合サービス事業 | - | 12.1 | 11.1 | - |
| サービス業 (他に分類されないもの) | - | 31.4 | 15.8 | - |
| その他 | - | 59.5 | 13.5 | - |

平成16年3月の卒業就職者

(単位：%)

| | 就職後3年間の離職率 | | | |
|--------------------|------------|------------|------------|------------|
| | 3年間の累計 | 就職後1年目の離職率 | 就職後2年目の離職率 | 就職後3年目の離職率 |
| 調査産業計 | - | 24.9 | - | - |
| 鉱業 | - | 16.5 | - | - |
| 建設業 | - | 32.4 | - | - |
| 製造業 | - | 18.8 | - | - |
| 電気・ガス・熱供給・水道業 | - | 6.5 | - | - |
| 情報通信業 | - | 24.1 | - | - |
| 運輸業 | - | 20.3 | - | - |
| 卸売業 | - | 22.9 | - | - |
| 小売業 | - | 28.1 | - | - |
| 金融・保険業 | - | 15.3 | - | - |
| 不動産業 | - | 29.2 | - | - |
| 飲食店、宿泊業 | - | 38.1 | - | - |
| 医療、福祉 | - | 24.3 | - | - |
| 教育、学習支援業 | - | 27.7 | - | - |
| 複合サービス事業 | - | 11.7 | - | - |
| サービス業 (他に分類されないもの) | - | 32.5 | - | - |
| その他 | - | 57.1 | - | - |

資料：「新規学校卒業就職者の就職離職状況調査結果」

(3) 結果の解説

高等学校の新規学校卒業就職者の離職状況を時系列でまとめると、図5-6のようになる。これをみると、1992年以降は増加傾向にあるが、96年以降は若干の増減で推移している。また、就職期間別の離職率をみると、1年目の離職率が最も高く、2年目、3年目になるにつれて離職率は低下していく傾向にある。

図5-6 新規学校卒業就職者の離職率の推移

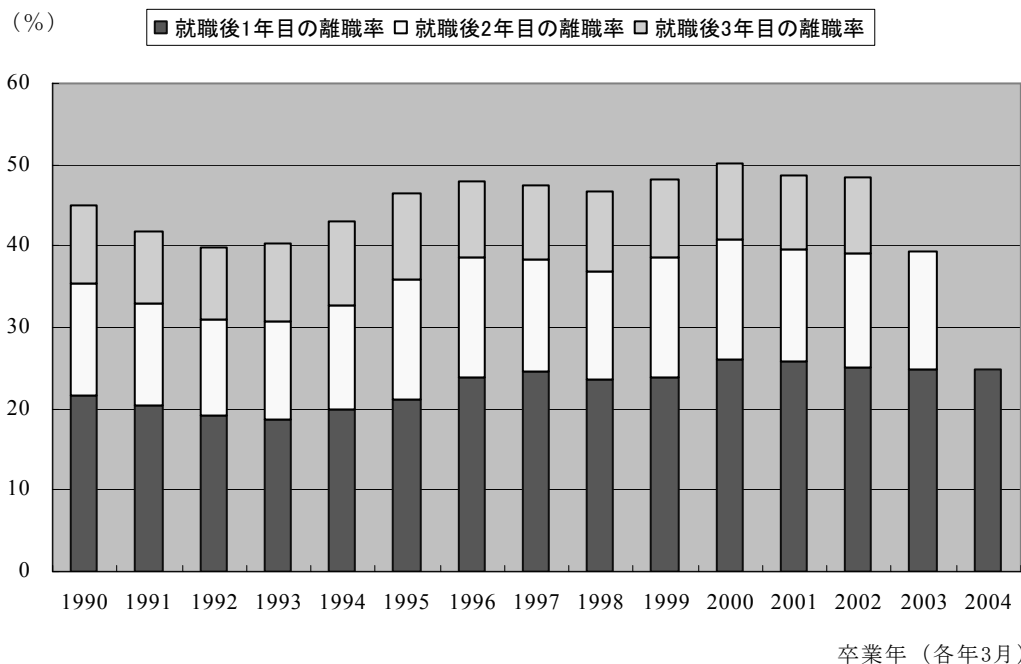

資料：「新規学校卒業就職者の就職離職状況調査結果」

(4) 利用上の注意

(新規卒業就職者の範囲について)

ここで利用した「新規学校卒業就職者の就職離職状況調査結果」は、厚生労働省労働市場センター業務室で保管している雇用保険被保険者の記録をもとに作成されたものであり、生年月日と被保険者資格取得日時から新規学卒就職者が把握されている。例えば、平成10年3月の高校卒業就職者とは、「生年月日が昭和54年4月2日から昭和55年4月1日に該当する者であって、平成10年3月1日から同年4月30日までに新規に被保険者資格を取得した者」のことである。このため、適用事業所以外の就職者等は含まれない。また5月以降に被保険者資格を取得した場合も対象外となる。

(事業所の取り扱いについて)

- 事業所が管轄区域を超えて移転した場合は、移転後の当該事業所管轄安定所において、移動後の状態が集計されているが、移転前に離職者が発生しているときは、移転前まで

の状況が移転前の当該事業所管轄安定所に集計（就職者数と離職者数が一致）されている。

- 事業所がすでに廃止されている場合も調査対象になっている。
- 転出入（転勤）のあった卒業就職者の調査集計にあたっては、転勤後の事業所においてとりまとめられている。

（５）制度の解説

ここで利用した業務統計は雇用保険制度の記録をもとに作成されている。雇用保険制度の内容については、１．失業関連指標や２．雇用創出関連指標における雇用保険制度の解説を参照されたい。

6. 能力開発関連指標

6. 1 教育訓練給付支給（受給）状況

（1）指標の概要

1998年（平成10年）12月1日から、教育訓練給付制度が開始された。これは、一定の条件を満たす雇用保険の被保険者（在職者）あるいは被保険者であった者（離職者）が、厚生労働大臣の指定する教育訓練を受講し修了した場合、教育訓練費の一部が公共職業安定所から支給される、というものである。

この制度は雇用保険制度のもとで創設された新しい給付制度であり、その業務内容はすべて雇用保険統計の一部としてとりまとめられている。これをみることによって、その教育訓練給付制度の利用状況などを把握することができる。

ここでは、雇用保険統計のうち教育訓練給付状況に関する統計を整理していくことにする。

（取り上げる統計）

① 教育訓練給付 受給者数

- 属性：1) 男女年齢階級別
2) 訓練内容別
3) 都道府県別

② 教育訓練給付 受給者1人当たり平均支給額

算式：受給者1人当たり平均支給額＝教育訓練給付支給総額／受給者数

- 属性：1) 男女年齢階級別
2) 訓練内容別
3) 都道府県別

(2) 指標の作成結果

① 教育訓練給付 受給者数

1) 男女年齢階級別

(人)

| | | 1998年度 | 1999年度 | 2000年度 | 2001年度 | 2002年度 | 2003年度 | 2004年度 | 2005年度 |
|-------|--------|--------|---------|---------|---------|---------|---------|---------|---------|
| 男女計 | 年齢計 | 198 | 149,604 | 270,137 | 284,680 | 380,945 | 469,829 | 230,623 | 159,066 |
| | 24歳以下 | 1 | 2,161 | 3,843 | 4,080 | 4,841 | 7,390 | 7,652 | 5,633 |
| | 25～29歳 | 23 | 29,660 | 53,802 | 63,354 | 80,518 | 96,313 | 61,342 | 41,369 |
| | 30～34歳 | 37 | 30,984 | 54,785 | 62,202 | 83,122 | 99,283 | 52,405 | 36,308 |
| | 35～39歳 | 26 | 20,473 | 37,119 | 40,402 | 53,138 | 65,867 | 30,960 | 21,958 |
| | 40～44歳 | 35 | 17,759 | 30,163 | 30,850 | 42,282 | 54,974 | 22,802 | 15,924 |
| | 45～49歳 | 32 | 18,648 | 31,857 | 29,317 | 39,398 | 49,933 | 19,288 | 13,629 |
| | 50～54歳 | 29 | 14,996 | 30,181 | 29,452 | 43,040 | 52,014 | 18,828 | 12,059 |
| | 55～59歳 | 11 | 10,701 | 19,858 | 16,667 | 23,457 | 30,928 | 12,230 | 8,946 |
| | 60～64歳 | 4 | 4,000 | 7,999 | 7,799 | 10,566 | 12,470 | 4,872 | 3,081 |
| 65歳以上 | 0 | 222 | 530 | 557 | 583 | 657 | 244 | 159 | |
| 男性 | 年齢計 | 142 | 89,116 | 136,837 | 148,128 | 200,066 | 248,643 | 95,964 | 64,056 |
| | 24歳以下 | 0 | 752 | 1,218 | 1,380 | 1,631 | 2,388 | 1,543 | 1,096 |
| | 25～29歳 | 9 | 11,480 | 17,505 | 21,351 | 27,405 | 33,957 | 19,173 | 13,171 |
| | 30～34歳 | 25 | 18,745 | 29,169 | 32,884 | 43,956 | 52,801 | 24,418 | 16,604 |
| | 35～39歳 | 23 | 14,051 | 23,017 | 25,222 | 32,559 | 40,205 | 15,636 | 10,600 |
| | 40～44歳 | 26 | 12,358 | 18,161 | 19,292 | 26,160 | 34,019 | 10,886 | 7,027 |
| | 45～49歳 | 24 | 11,951 | 16,557 | 16,429 | 22,667 | 29,176 | 8,324 | 5,274 |
| | 50～54歳 | 21 | 9,281 | 14,691 | 15,701 | 23,706 | 28,859 | 7,637 | 4,561 |
| | 55～59歳 | 11 | 7,265 | 10,910 | 10,270 | 14,644 | 18,985 | 5,686 | 4,020 |
| | 60～64歳 | 3 | 3,053 | 5,213 | 5,193 | 6,918 | 7,822 | 2,522 | 1,619 |
| 65歳以上 | 0 | 180 | 396 | 406 | 420 | 431 | 139 | 84 | |
| 女性 | 年齢計 | 56 | 60,488 | 133,300 | 136,552 | 180,879 | 221,186 | 134,659 | 95,010 |
| | 24歳以下 | 1 | 1,409 | 2,625 | 2,700 | 3,210 | 5,002 | 6,109 | 4,537 |
| | 25～29歳 | 14 | 18,180 | 36,297 | 42,003 | 53,113 | 62,356 | 42,169 | 28,198 |
| | 30～34歳 | 12 | 12,239 | 25,616 | 29,318 | 39,166 | 46,482 | 27,987 | 19,704 |
| | 35～39歳 | 3 | 6,422 | 14,102 | 15,180 | 20,579 | 25,662 | 15,324 | 11,358 |
| | 40～44歳 | 9 | 5,401 | 12,002 | 11,558 | 16,122 | 20,955 | 11,916 | 8,897 |
| | 45～49歳 | 8 | 6,697 | 15,300 | 12,888 | 16,731 | 20,757 | 10,964 | 8,355 |
| | 50～54歳 | 8 | 5,715 | 15,490 | 13,751 | 19,334 | 23,155 | 11,191 | 7,498 |
| | 55～59歳 | 0 | 3,436 | 8,948 | 6,397 | 8,813 | 11,943 | 6,544 | 4,926 |
| | 60～64歳 | 1 | 947 | 2,786 | 2,606 | 3,648 | 4,648 | 2,350 | 1,462 |
| 65歳以上 | 0 | 42 | 134 | 151 | 163 | 226 | 105 | 75 | |

資料：「雇用保険事業年報」

① 教育訓練給付 受給者数

2) 訓練内容別

(人)

| | 1998年度 | 1999年度 | 2000年度 | 2001年度 | 2002年度 | 2003年度 | 2004年度 | 2005年度 |
|---------------------------|--------|---------|---------|---------|---------|---------|---------|---------|
| 総数 | 198 | 149,604 | 270,137 | 284,680 | 380,945 | 469,829 | 230,623 | 159,066 |
| 技術関係 (10～20) | 14 | 24,595 | 29,008 | 35,942 | 40,059 | 73,685 | 18,342 | 13,449 |
| 電気主任技術者、電気工事施工管理技士等 (10) | 0 | 1,914 | 3,459 | 5,104 | 3,965 | 3,795 | 1,006 | 715 |
| 建築士、建築施工管理技士等 (15) | 0 | 16,038 | 12,827 | 14,541 | 12,426 | 13,556 | 10,550 | 8,766 |
| 測量士、土木施工管理技士等 (17) | 0 | 1,514 | 3,677 | 5,635 | 6,636 | 7,077 | 2,452 | 1,727 |
| 情報処理関係技術者 (18) | 13 | 4,081 | 7,939 | 9,247 | 15,288 | 47,715 | 3,745 | 1,828 |
| 公害防止管理者等 (19) | 1 | 631 | 725 | 1,097 | 1,437 | 1,221 | 429 | 323 |
| 医療・保健衛生・社会福祉関係 (21～28) | 10 | 23,483 | 68,468 | 51,124 | 67,518 | 79,530 | 64,381 | 47,172 |
| 臨床検査技師、理学療法士等 (23) | 0 | 1 | 80 | 234 | 280 | 314 | 134 | 151 |
| 管理栄養士、栄養士 (24) | 0 | 12 | 45 | 54 | 246 | 440 | 323 | 229 |
| 衛生管理者等 (27) | 3 | 1,834 | 2,045 | 3,275 | 4,842 | 5,955 | 4,213 | 4,675 |
| 介護福祉士、保育士、ホームヘルパー等 (28) | 7 | 21,628 | 65,572 | 46,763 | 60,820 | 71,883 | 59,382 | 41,956 |
| 法務・財務・経営労務・不動産関係 (29～32) | 34 | 20,421 | 36,778 | 32,163 | 34,908 | 35,785 | 24,424 | 17,774 |
| 司法書士、弁理士、通関士等 (29) | 0 | 2,190 | 4,626 | 5,171 | 5,796 | 6,265 | 5,322 | 2,965 |
| 公認会計士、税理士、証券アナリスト (30) | 6 | 3,486 | 8,821 | 7,361 | 8,013 | 8,178 | 4,991 | 3,775 |
| 社会保険労務士、中小企業診断士等 (31) | 27 | 13,007 | 21,437 | 18,153 | 19,348 | 19,484 | 12,940 | 10,150 |
| 不動産鑑定士、土地家屋調査士等 (32) | 1 | 1,738 | 1,894 | 1,478 | 1,751 | 1,858 | 1,171 | 884 |
| 教育関係 (33～41) | 0 | 183 | 667 | 848 | 1,088 | 1,099 | 889 | 669 |
| 事務処理技能 (42～47) | 63 | 47,805 | 89,173 | 119,692 | 186,812 | 234,627 | 96,565 | 59,408 |
| 秘書技能検定、国際秘書技能検定 (42) | 0 | 190 | 182 | 96 | 81 | 56 | 27 | 13 |
| 翻訳技能、実用英語検定等 (43) | 12 | 9,823 | 26,797 | 39,661 | 61,495 | 52,664 | 41,212 | 21,254 |
| 毛筆書写検定、速記技能検定等 (44) | 0 | 761 | 2,140 | 1,643 | 1,266 | 938 | 383 | 166 |
| 日本語ワープロ技能検定等 (45) | 16 | 4,417 | 23,569 | 43,981 | 86,397 | 140,115 | 26,715 | 14,772 |
| 簿記検定試験、税務会計能力検定等 (46) | 17 | 5,122 | 6,493 | 5,231 | 5,496 | 6,121 | 3,296 | 2,475 |
| 行政書士、医療保険請求事務者等 (47) | 18 | 27,492 | 29,992 | 29,080 | 32,077 | 34,733 | 24,932 | 20,728 |
| 営業・販売・サービス、保安関係技能 (48～53) | 5 | 15,128 | 16,385 | 15,693 | 17,378 | 18,163 | 11,803 | 9,285 |
| 販売士、インテリアコーディネーター等 (48) | 1 | 2,397 | 3,419 | 3,654 | 6,139 | 6,797 | 4,579 | 2,876 |
| 宅地建物取引主任者、旅行業務取扱主任者 (50) | 4 | 11,126 | 10,734 | 10,359 | 8,868 | 8,595 | 5,012 | 4,706 |
| 調理師、調理技能士等 (52) | 0 | 827 | 1,158 | 985 | 1,383 | 1,512 | 1,179 | 837 |
| 消防設備士、防災管理者等 (53) | 0 | 145 | 133 | 73 | 84 | 55 | 9 | 0 |
| 運輸・通信関係技能 (54～59) | 0 | 28 | 23 | 1,012 | 2,281 | 1,843 | 1,021 | 1,194 |
| 農林、採掘関係技能 (60～61) | 0 | 3,372 | 5,009 | 3,455 | 2,495 | 566 | 252 | 63 |
| 製造関係技能 (62～84) | 15 | 4,041 | 7,231 | 4,422 | 3,843 | 2,727 | 1,417 | 860 |
| 危険物取扱者等 (65) | 7 | 1,473 | 1,413 | 969 | 785 | 533 | 194 | 179 |
| 自動車整備、航空整備士等 (73) | 0 | 80 | 216 | 298 | 351 | 380 | 333 | 240 |
| 建築図面製作技能士等 (83) | 0 | 401 | 670 | 594 | 312 | 136 | 54 | 31 |
| その他の技能 (85～99) | 57 | 10,548 | 17,395 | 20,329 | 24,563 | 21,804 | 11,529 | 9,192 |
| その他の専門職 (97) | 8 | 1,840 | 2,848 | 6,499 | 9,296 | 7,915 | 3,757 | 2,677 |
| ビジネスキャリア制度の認定コース (98) | 38 | 2,815 | 2,074 | 1,437 | 866 | 398 | 29 | 9 |

資料：「雇用保険事業年報」

① 教育訓練給付 受給者数

3) 都道府県別

(人)

| | 1998年度 | 1999年度 | 2000年度 | 2001年度 | 2002年度 | 2003年度 | 2004年度 | 2005年度 |
|-----|--------|---------|---------|---------|---------|---------|---------|---------|
| 全国計 | 198 | 149,604 | 270,137 | 284,680 | 380,945 | 469,829 | 230,623 | 159,066 |
| 北海道 | 4 | 5,657 | 9,671 | 9,866 | 12,689 | 23,789 | 8,368 | 6,033 |
| 青森 | 0 | 1,031 | 2,553 | 2,611 | 3,151 | 3,908 | 1,999 | 1,568 |
| 岩手 | 1 | 966 | 1,885 | 2,101 | 3,183 | 3,288 | 1,668 | 1,302 |
| 宮城 | 5 | 2,444 | 4,850 | 5,297 | 7,935 | 11,035 | 4,176 | 2,827 |
| 秋田 | 1 | 812 | 1,372 | 1,610 | 2,145 | 2,414 | 1,096 | 957 |
| 山形 | 1 | 1,139 | 2,503 | 2,675 | 3,380 | 4,459 | 1,793 | 1,345 |
| 福島 | 2 | 1,926 | 3,467 | 4,248 | 5,512 | 6,750 | 3,006 | 1,892 |
| 茨城 | 2 | 2,828 | 5,235 | 5,214 | 8,502 | 8,599 | 3,698 | 2,745 |
| 栃木 | 1 | 1,686 | 2,962 | 3,840 | 4,813 | 4,868 | 2,570 | 1,934 |
| 群馬 | 2 | 1,667 | 3,469 | 2,992 | 4,571 | 5,505 | 2,216 | 1,758 |
| 埼玉 | 18 | 10,131 | 17,278 | 18,633 | 23,537 | 25,408 | 13,745 | 9,832 |
| 千葉 | 9 | 9,593 | 14,904 | 15,796 | 20,511 | 21,927 | 13,027 | 8,725 |
| 東京 | 17 | 18,041 | 32,624 | 36,249 | 45,581 | 51,324 | 33,061 | 22,724 |
| 神奈川 | 13 | 13,211 | 23,326 | 25,909 | 32,969 | 34,730 | 22,548 | 15,089 |
| 新潟 | 11 | 2,749 | 4,810 | 5,168 | 7,700 | 9,187 | 3,182 | 2,645 |
| 富山 | 12 | 1,672 | 2,806 | 2,658 | 3,096 | 3,872 | 1,689 | 1,289 |
| 石川 | 1 | 1,377 | 2,491 | 2,329 | 2,871 | 3,455 | 1,954 | 1,308 |
| 福井 | 2 | 872 | 1,460 | 1,368 | 1,848 | 1,997 | 1,021 | 845 |
| 山梨 | 0 | 556 | 1,066 | 1,189 | 1,680 | 1,917 | 916 | 643 |
| 長野 | 2 | 2,182 | 4,086 | 4,046 | 5,052 | 5,464 | 3,145 | 2,341 |
| 岐阜 | 0 | 1,728 | 3,477 | 3,706 | 5,020 | 6,008 | 3,223 | 2,206 |
| 静岡 | 10 | 3,662 | 7,626 | 7,724 | 10,154 | 11,906 | 6,345 | 4,161 |
| 愛知 | 10 | 7,468 | 14,001 | 15,877 | 20,107 | 23,723 | 12,820 | 7,984 |
| 三重 | 5 | 1,856 | 3,848 | 3,804 | 5,390 | 6,702 | 2,951 | 1,961 |
| 滋賀 | 4 | 1,705 | 3,143 | 3,399 | 4,427 | 4,954 | 2,532 | 1,725 |
| 京都 | 1 | 3,368 | 5,952 | 6,397 | 8,908 | 11,258 | 5,093 | 3,409 |
| 大阪 | 20 | 12,929 | 22,260 | 21,867 | 30,315 | 38,698 | 19,048 | 12,595 |
| 兵庫 | 20 | 7,924 | 13,748 | 13,860 | 18,899 | 23,898 | 11,589 | 7,480 |
| 奈良 | 2 | 1,947 | 3,672 | 3,553 | 4,939 | 6,366 | 2,946 | 1,956 |
| 和歌山 | 0 | 997 | 1,872 | 2,190 | 2,523 | 3,831 | 1,466 | 932 |
| 鳥取 | 1 | 585 | 920 | 909 | 1,516 | 1,732 | 752 | 555 |
| 島根 | 0 | 591 | 1,009 | 1,031 | 1,789 | 2,091 | 990 | 756 |
| 岡山 | 2 | 1,932 | 3,664 | 3,728 | 5,535 | 9,277 | 3,115 | 2,149 |
| 広島 | 2 | 3,847 | 7,006 | 7,469 | 9,717 | 11,754 | 5,406 | 3,897 |
| 山口 | 0 | 1,407 | 2,671 | 2,473 | 3,373 | 4,188 | 1,677 | 1,278 |
| 徳島 | 4 | 853 | 1,380 | 1,359 | 1,729 | 2,205 | 987 | 812 |
| 香川 | 5 | 1,150 | 2,094 | 2,339 | 2,865 | 3,929 | 1,725 | 1,205 |
| 愛媛 | 0 | 1,206 | 2,471 | 2,262 | 3,579 | 4,727 | 1,886 | 1,366 |
| 高知 | 1 | 868 | 1,535 | 1,213 | 2,004 | 2,872 | 926 | 705 |
| 福岡 | 3 | 5,870 | 10,749 | 11,150 | 17,240 | 23,220 | 8,580 | 5,981 |
| 佐賀 | 1 | 612 | 1,280 | 1,242 | 1,779 | 3,158 | 1,081 | 794 |
| 長崎 | 0 | 1,253 | 2,397 | 2,387 | 3,661 | 6,203 | 2,097 | 1,466 |
| 熊本 | 0 | 1,479 | 2,849 | 2,421 | 3,824 | 6,582 | 2,057 | 1,407 |
| 大分 | 0 | 923 | 1,985 | 2,170 | 2,901 | 4,293 | 1,793 | 1,288 |
| 宮崎 | 2 | 892 | 1,652 | 1,832 | 2,292 | 3,237 | 1,185 | 921 |
| 鹿児島 | 1 | 1,238 | 2,245 | 2,425 | 2,884 | 4,738 | 1,770 | 1,262 |
| 沖縄 | 0 | 774 | 1,813 | 2,094 | 2,849 | 4,383 | 1,705 | 1,013 |

資料：「雇用保険事業年報」

② 教育訓練給付 受給者1人当たり平均支給額

1) 男女年齢階級別

(千円)

| | | 1998年度 | 1999年度 | 2000年度 | 2001年度 | 2002年度 | 2003年度 | 2004年度 | 2005年度 |
|-------|--------|--------|--------|--------|--------|--------|--------|--------|--------|
| 男女計 | 年齢計 | 26.2 | 87.8 | 100.4 | 139.2 | 179.6 | 191.1 | 103.1 | 74.2 |
| | 24歳以下 | 102.4 | 95.8 | 100.6 | 137.3 | 167.7 | 135.0 | 59.6 | 51.6 |
| | 25～29歳 | 59.6 | 106.6 | 116.2 | 156.9 | 191.9 | 187.7 | 112.7 | 77.3 |
| | 30～34歳 | 58.9 | 107.4 | 118.2 | 157.5 | 196.7 | 200.7 | 123.8 | 86.7 |
| | 35～39歳 | 37.0 | 92.1 | 105.4 | 144.8 | 187.8 | 201.2 | 114.3 | 82.4 |
| | 40～44歳 | 28.7 | 78.2 | 92.5 | 129.8 | 175.0 | 197.1 | 97.5 | 71.7 |
| | 45～49歳 | 42.7 | 70.0 | 83.4 | 116.2 | 161.9 | 187.3 | 80.2 | 61.6 |
| | 50～54歳 | 48.5 | 66.8 | 79.2 | 110.7 | 154.9 | 181.3 | 72.8 | 57.3 |
| | 55～59歳 | 52.3 | 64.7 | 78.5 | 111.4 | 156.4 | 182.5 | 71.5 | 56.5 |
| | 60～64歳 | 59.4 | 64.7 | 80.5 | 113.0 | 154.4 | 173.6 | 69.8 | 57.8 |
| 65歳以上 | - | 58.1 | 81.0 | 112.1 | 157.7 | 171.2 | 72.5 | 52.1 | |
| 男性 | 年齢計 | 40.0 | 92.7 | 103.4 | 146.4 | 193.1 | 211.7 | 114.9 | 87.1 |
| | 24歳以下 | - | 138.5 | 126.1 | 173.7 | 193.6 | 180.0 | 78.0 | 65.0 |
| | 25～29歳 | 35.7 | 134.7 | 128.9 | 178.3 | 208.1 | 205.6 | 113.8 | 86.8 |
| | 30～34歳 | 42.9 | 116.2 | 121.5 | 164.8 | 206.3 | 213.6 | 131.0 | 96.8 |
| | 35～39歳 | 34.8 | 94.8 | 106.4 | 149.3 | 197.6 | 216.1 | 126.9 | 94.1 |
| | 40～44歳 | 24.8 | 79.1 | 95.3 | 136.9 | 190.6 | 217.6 | 117.6 | 88.3 |
| | 45～49歳 | 43.6 | 70.2 | 87.5 | 126.4 | 183.8 | 215.0 | 103.0 | 80.1 |
| | 50～54歳 | 47.5 | 66.2 | 81.7 | 118.9 | 177.5 | 211.1 | 90.8 | 72.3 |
| | 55～59歳 | 52.3 | 64.2 | 82.3 | 117.5 | 172.9 | 204.7 | 87.1 | 68.7 |
| | 60～64歳 | 76.5 | 64.2 | 84.1 | 119.3 | 168.3 | 193.5 | 81.9 | 68.0 |
| 65歳以上 | - | 57.2 | 83.7 | 114.7 | 167.0 | 188.4 | 82.5 | 59.7 | |
| 女性 | 年齢計 | 62.8 | 82.3 | 97.2 | 131.3 | 164.7 | 168.0 | 94.6 | 65.5 |
| | 24歳以下 | 102.4 | 73.1 | 88.7 | 118.7 | 154.5 | 113.5 | 54.9 | 48.4 |
| | 25～29歳 | 75.0 | 88.9 | 110.1 | 146.0 | 183.5 | 177.9 | 112.2 | 72.9 |
| | 30～34歳 | 92.2 | 93.9 | 114.4 | 149.3 | 186.1 | 186.1 | 117.6 | 78.2 |
| | 35～39歳 | 54.0 | 86.1 | 103.7 | 137.5 | 172.4 | 177.8 | 101.6 | 71.4 |
| | 40～44歳 | 39.9 | 76.2 | 88.3 | 118.0 | 149.7 | 163.7 | 79.1 | 58.6 |
| | 45～49歳 | 40.0 | 69.7 | 79.0 | 103.1 | 132.3 | 148.4 | 63.0 | 50.0 |
| | 50～54歳 | 51.3 | 67.8 | 76.8 | 101.3 | 127.3 | 144.0 | 60.4 | 48.1 |
| | 55～59歳 | - | 65.6 | 73.9 | 101.6 | 128.9 | 147.1 | 58.0 | 46.5 |
| | 60～64歳 | 8.4 | 66.2 | 73.7 | 100.6 | 128.0 | 140.0 | 56.7 | 46.5 |
| 65歳以上 | - | 61.8 | 73.2 | 105.0 | 133.9 | 138.5 | 59.3 | 43.6 | |

資料：「雇用保険事業年報」

注：支給金額を受給者数で除して算出。支給金額は暫定値

② 教育訓練給付 受給者1人当たり平均支給額

2) 訓練内容別

(千円)

| | 1998年度 | 1999年度 | 2000年度 | 2001年度 | 2002年度 | 2003年度 | 2004年度 | 2005年度 |
|---------------------------|--------|--------|--------|--------|--------|--------|--------|--------|
| 総数 | 26.2 | 87.8 | 100.4 | 139.2 | 179.6 | 191.1 | 103.1 | 74.2 |
| 技術関係 (10～20) | 19.6 | 157.7 | 143.1 | 196.0 | 214.3 | 238.5 | 104.3 | 99.5 |
| 電気主任技術者、電気工事施工管理技士等 (10) | - | 116.5 | 117.5 | 165.9 | 161.7 | 152.7 | 65.3 | 66.0 |
| 建築士、建築施工管理技士等 (15) | - | 197.8 | 193.3 | 267.8 | 267.2 | 206.5 | 108.5 | 108.6 |
| 測量士、土木施工管理技士等 (17) | - | 77.9 | 126.4 | 143.9 | 151.7 | 153.0 | 70.0 | 65.7 |
| 情報処理関係技術者 (18) | 19.5 | 81.0 | 94.7 | 149.7 | 223.9 | 270.8 | 131.2 | 107.6 |
| 公害防止管理者等 (19) | 20.2 | 38.6 | 49.6 | 89.1 | 121.7 | 130.9 | 68.6 | 73.8 |
| 医療・保健衛生・社会福祉関係 (21～28) | 48.4 | 58.9 | 65.4 | 69.1 | 74.6 | 64.2 | 40.1 | 37.9 |
| 臨床検査技師、理学療法士等 (23) | - | 200.0 | 200.0 | 208.5 | 217.7 | 207.2 | 113.9 | 94.1 |
| 管理栄養士、栄養士 (24) | - | 31.2 | 49.4 | 54.2 | 203.9 | 237.0 | 140.0 | 107.3 |
| 衛生管理者等 (27) | 21.3 | 22.0 | 22.5 | 30.1 | 34.8 | 32.5 | 18.7 | 22.9 |
| 介護福祉士、保育士、ホームヘルパー等 (28) | 60.1 | 62.0 | 67.2 | 71.8 | 77.2 | 65.2 | 40.8 | 38.8 |
| 法務・財務・経営労務・不動産関係 (29～32) | 52.5 | 114.5 | 133.9 | 150.1 | 181.6 | 180.0 | 106.8 | 84.7 |
| 司法書士、弁理士、通関士等 (29) | - | 110.2 | 133.4 | 164.9 | 214.3 | 226.3 | 168.9 | 121.5 |
| 公認会計士、税理士、証券アナリスト (30) | 134.7 | 119.1 | 149.4 | 159.4 | 198.1 | 187.7 | 101.0 | 85.3 |
| 社会保険労務士、中小企業診断士等 (31) | 34.4 | 111.8 | 125.9 | 141.4 | 162.3 | 161.2 | 85.2 | 73.8 |
| 不動産鑑定士、土地家屋調査士等 (32) | 48.0 | 130.1 | 153.4 | 159.6 | 211.1 | 187.8 | 88.0 | 83.7 |
| 教育関係 (33～41) | - | 162.8 | 158.7 | 197.5 | 234.4 | 230.7 | 169.3 | 146.8 |
| 事務処理技能 (42～47) | 85.5 | 78.0 | 116.6 | 161.9 | 218.6 | 228.4 | 143.5 | 90.7 |
| 秘書技能検定、国際秘書技能検定 (42) | - | 17.8 | 23.7 | 45.8 | 71.8 | 81.6 | 53.9 | 128.9 |
| 翻訳技能、実用英語検定等 (43) | 33.3 | 57.8 | 122.3 | 177.1 | 250.8 | 248.0 | 203.4 | 127.5 |
| 毛筆書写検定、速記技能検定等 (44) | - | 39.0 | 39.6 | 45.9 | 44.9 | 45.9 | 36.7 | 23.4 |
| 日本語ワープロ技能検定等 (45) | 122.9 | 151.7 | 165.5 | 207.8 | 251.4 | 263.1 | 158.5 | 122.8 |
| 簿記検定試験、税務会計能力検定等 (46) | 45.3 | 80.9 | 96.3 | 99.7 | 106.7 | 101.6 | 48.8 | 40.7 |
| 行政書士、医療保険請求事務者等 (47) | 124.9 | 74.3 | 83.6 | 90.0 | 95.1 | 86.4 | 42.5 | 36.7 |
| 営業・販売・サービス、保安関係技能 (48～53) | 18.1 | 80.7 | 82.7 | 113.4 | 152.9 | 161.4 | 106.2 | 81.7 |
| 販売士、インテリアコーディネーター等 (48) | 15.1 | 53.3 | 74.4 | 129.1 | 203.3 | 203.2 | 141.9 | 105.9 |
| 宅地建物取引主任者、旅行業務取扱主任者 (50) | 18.8 | 94.1 | 92.9 | 114.7 | 121.6 | 126.3 | 56.8 | 53.7 |
| 調理師、調理技能士等 (52) | - | 26.7 | 47.4 | 76.3 | 152.9 | 170.2 | 150.9 | 128.7 |
| 消防設備士、防災管理者等 (53) | - | 18.6 | 18.6 | 19.0 | 19.3 | 15.8 | 9.3 | - |
| 運輸・通信関係技能 (54～59) | - | 23.3 | 74.0 | 234.7 | 233.6 | 184.1 | 111.0 | 104.8 |
| 農林、採掘関係技能 (60～61) | - | 38.0 | 36.8 | 41.2 | 47.9 | 64.0 | 54.9 | 56.2 |
| 製造関係技能 (62～84) | 11.9 | 32.0 | 46.0 | 62.3 | 70.0 | 80.4 | 66.6 | 60.3 |
| 危険物取扱者等 (65) | 13.8 | 15.8 | 16.4 | 16.9 | 21.5 | 24.1 | 15.1 | 14.1 |
| 自動車整備、航空整備士等 (73) | - | 20.7 | 36.6 | 56.7 | 53.4 | 42.3 | 23.0 | 24.2 |
| 建築図面製作技能士等 (83) | - | 35.9 | 77.6 | 98.2 | 107.8 | 111.5 | 99.4 | 124.1 |
| その他の技能 (85～99) | 17.7 | 38.7 | 67.2 | 109.8 | 154.7 | 150.8 | 103.1 | 81.6 |
| その他の専門職 (97) | 22.5 | 28.1 | 73.8 | 148.2 | 211.9 | 204.3 | 121.3 | 112.5 |
| ビジネスキャリア制度の認定コース (98) | 15.7 | 12.9 | 14.0 | 13.7 | 14.7 | 15.0 | 12.7 | 14.2 |

資料：「雇用保険事業年報」

注：支給金額を受給者数で除して算出。支給金額は暫定値

② 教育訓練給付 受給者 1 人当たり平均支給額

3) 都道府県別

(千円)

| | 1998年度 | 1999年度 | 2000年度 | 2001年度 | 2002年度 | 2003年度 | 2004年度 | 2005年度 |
|-----|--------|--------|--------|--------|--------|--------|--------|--------|
| 全国計 | 26.2 | 87.8 | 100.4 | 138.8 | 179.3 | 191.4 | 103.7 | 74.3 |
| 北海道 | 24.0 | 87.4 | 93.0 | 133.0 | 166.0 | 215.4 | 85.1 | 62.8 |
| 青森 | - | 75.6 | 79.6 | 116.2 | 146.1 | 142.3 | 57.5 | 50.0 |
| 岩手 | 57.0 | 77.5 | 87.8 | 119.0 | 145.2 | 158.4 | 69.4 | 52.2 |
| 宮城 | 82.5 | 86.5 | 99.4 | 140.6 | 176.0 | 213.0 | 103.1 | 67.7 |
| 秋田 | 57.0 | 76.0 | 77.8 | 100.7 | 118.8 | 150.6 | 63.1 | 54.3 |
| 山形 | 21.0 | 73.8 | 87.8 | 111.8 | 129.8 | 170.6 | 68.6 | 51.7 |
| 福島 | 55.0 | 71.6 | 85.8 | 103.1 | 148.9 | 158.2 | 72.4 | 57.5 |
| 茨城 | 61.3 | 72.7 | 87.1 | 129.0 | 197.8 | 193.8 | 89.5 | 63.8 |
| 栃木 | 12.6 | 69.7 | 83.9 | 122.6 | 158.2 | 167.3 | 85.9 | 66.1 |
| 群馬 | 30.3 | 73.7 | 75.0 | 116.3 | 185.0 | 199.0 | 76.8 | 60.8 |
| 埼玉 | 17.1 | 90.7 | 107.5 | 153.1 | 190.4 | 186.0 | 108.9 | 78.5 |
| 千葉 | 26.1 | 90.2 | 108.1 | 151.1 | 191.9 | 186.8 | 114.6 | 82.7 |
| 東京 | 85.2 | 106.2 | 122.5 | 164.8 | 205.6 | 197.2 | 128.5 | 93.9 |
| 神奈川 | 26.7 | 95.0 | 111.8 | 152.0 | 195.1 | 183.5 | 119.2 | 86.7 |
| 新潟 | 72.3 | 77.0 | 92.6 | 118.2 | 178.8 | 196.9 | 68.8 | 56.3 |
| 富山 | 36.6 | 78.2 | 84.4 | 127.2 | 150.8 | 164.3 | 81.1 | 62.7 |
| 石川 | 62.4 | 83.0 | 95.0 | 128.6 | 157.0 | 154.9 | 82.5 | 66.4 |
| 福井 | 23.1 | 79.5 | 83.3 | 112.4 | 147.0 | 160.6 | 74.9 | 56.8 |
| 山梨 | - | 86.9 | 84.4 | 113.1 | 145.2 | 168.6 | 69.4 | 55.4 |
| 長野 | 37.4 | 68.4 | 85.8 | 113.2 | 146.7 | 148.4 | 77.6 | 58.2 |
| 岐阜 | - | 80.2 | 92.3 | 128.2 | 160.6 | 176.3 | 90.4 | 70.6 |
| 静岡 | 15.6 | 83.6 | 93.5 | 133.6 | 180.8 | 185.0 | 86.5 | 70.9 |
| 愛知 | 22.8 | 87.0 | 101.8 | 149.7 | 189.2 | 192.6 | 110.5 | 77.8 |
| 三重 | 16.6 | 72.4 | 76.4 | 127.0 | 172.9 | 185.6 | 97.4 | 63.0 |
| 滋賀 | 28.5 | 71.3 | 82.6 | 121.7 | 161.0 | 176.1 | 101.6 | 66.2 |
| 京都 | 15.2 | 89.7 | 99.9 | 133.2 | 175.3 | 201.0 | 114.7 | 73.6 |
| 大阪 | 36.4 | 95.2 | 108.9 | 145.6 | 186.1 | 202.4 | 113.0 | 74.9 |
| 兵庫 | 86.1 | 91.6 | 102.4 | 137.3 | 181.3 | 199.7 | 111.4 | 73.7 |
| 奈良 | 18.4 | 89.2 | 103.6 | 138.6 | 182.8 | 201.1 | 114.3 | 73.6 |
| 和歌山 | - | 72.1 | 83.1 | 122.5 | 151.8 | 195.0 | 73.6 | 61.6 |
| 鳥取 | 66.1 | 70.8 | 69.9 | 97.5 | 139.6 | 163.3 | 63.4 | 51.5 |
| 島根 | - | 71.7 | 71.9 | 96.4 | 153.7 | 154.6 | 56.4 | 46.4 |
| 岡山 | 21.0 | 76.9 | 85.2 | 122.6 | 160.0 | 202.3 | 85.5 | 64.8 |
| 広島 | 28.6 | 87.3 | 95.1 | 129.5 | 172.0 | 188.5 | 96.9 | 70.4 |
| 山口 | - | 72.4 | 77.8 | 100.3 | 149.1 | 170.7 | 81.3 | 61.8 |
| 徳島 | 92.1 | 76.2 | 83.5 | 122.5 | 142.7 | 170.0 | 72.4 | 57.1 |
| 香川 | 98.2 | 80.7 | 84.1 | 137.2 | 165.7 | 195.8 | 91.2 | 66.6 |
| 愛媛 | - | 76.4 | 82.4 | 108.3 | 181.0 | 194.4 | 72.3 | 54.8 |
| 高知 | 155.6 | 75.5 | 75.7 | 125.2 | 177.9 | 207.0 | 76.8 | 48.9 |
| 福岡 | 42.3 | 93.6 | 100.0 | 135.7 | 178.4 | 198.0 | 98.6 | 75.5 |
| 佐賀 | 35.3 | 77.8 | 82.3 | 114.8 | 154.3 | 195.9 | 72.8 | 61.2 |
| 長崎 | - | 80.3 | 75.3 | 100.5 | 146.1 | 180.6 | 64.2 | 51.4 |
| 熊本 | - | 72.2 | 84.9 | 115.5 | 163.6 | 205.0 | 76.8 | 56.0 |
| 大分 | - | 82.8 | 89.7 | 145.3 | 161.8 | 180.4 | 84.5 | 73.9 |
| 宮崎 | 8.8 | 82.2 | 84.9 | 105.2 | 128.3 | 177.6 | 60.2 | 48.9 |
| 鹿児島 | 57.0 | 78.1 | 88.3 | 112.6 | 133.6 | 184.9 | 67.3 | 51.5 |
| 沖縄 | - | 108.7 | 103.5 | 138.9 | 173.5 | 203.5 | 84.5 | 68.7 |

資料：「雇用保険事業年報」

注：支給金額を受給者数で除して算出。支給金額は暫定値

(3) 結果の解説

教育訓練給付の受給者数と、受給者1人当たり平均支給額の推移をみると、図6-1および図6-2のようになる。この制度が1998年度の12月から開始されたこともあり、98年度は受給者数のごくわずかとなっているが、99年度以降、制度が普及するにつれて受給者数は増加し、特に2001年以降ではかなり大きな伸びを示している。1人当たり平均支給額は、98年度には2万円を上回る程度だったが、2003年度には19万円程度まで増加している。

2004年度以降は受給者数、平均支給額ともに大きく減少している。

図6-1 教育訓練給付受給者数の推移

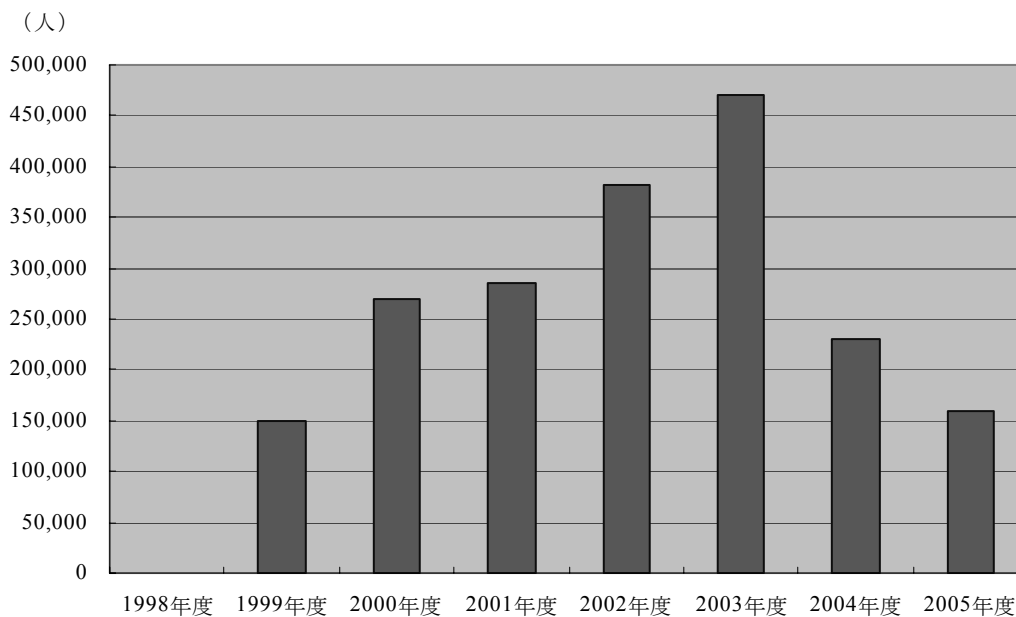

資料：「雇用保険事業年報」

図6-2 教育訓練給付受給者1人当たり平均支給額の推移

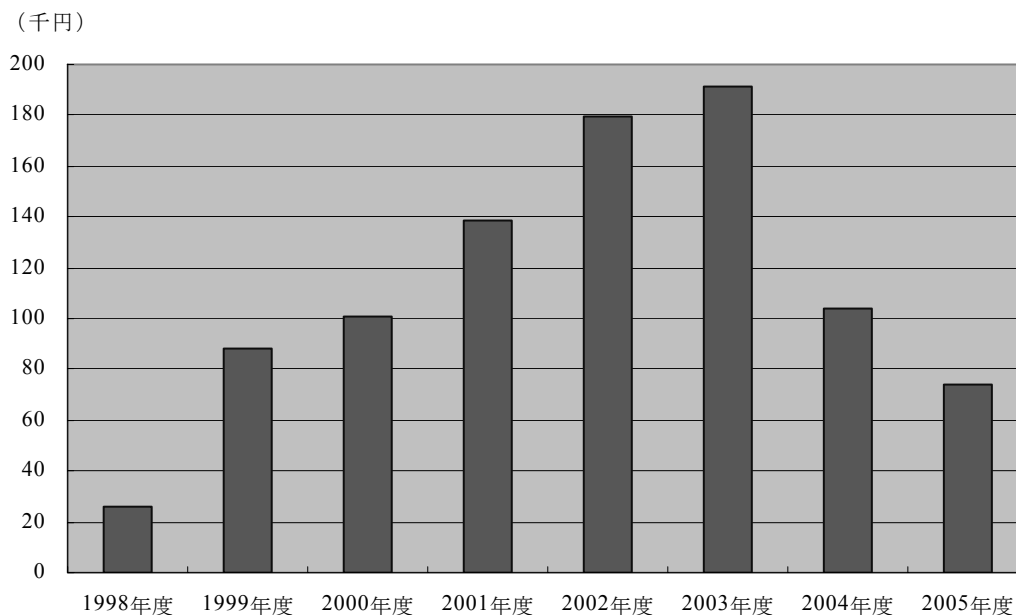

資料：「雇用保険事業年報」

(4) 注意点

教育訓練給付制度の受給者数をみると、その伸びが極めて大きくなっている。これは、教育訓練給付制度が1998年12月に始まったものであり、開始されてから間もないことから、普及の過程にあるためとみられ、この制度が十分に普及していくまでの間は、こうした傾向が続いていくと考えられる。また、教育訓練給付の対象となる指定講座も増加していることで、受給者数が拡大している点も指摘できる。

(5) 教育訓練給付制度の解説

(教育訓練給付制度とは)

教育訓練給付制度とは、働く人の主体的な能力開発の取り組みを支援し、雇用の安定と再就職の促進を図ることを目的とする雇用保険の給付制度である。

一定の条件を満たす雇用保険の一般被保険者（在職者）または一般被保険者であった者（離職者）が、厚生労働大臣の指定する教育訓練を受講し修了した場合、本人が教育訓練施設に支払った教育訓練経費の一定の割合に相当する額（上限あり）がハローワーク（公共職業安定所）から支給される。

(支給対象者)

教育訓練給付金の支給対象者（受給資格者）は、次の①または②のいずれかに該当する者であって、厚生労働大臣が指定する教育訓練を修了した者である。

① 雇用保険の一般被保険者

厚生労働大臣が指定した教育訓練の受講開始日において雇用保険の一般被保険者である者のうち、支給要件期間が3年以上である者。

② 雇用保険の一般被保険者であった者

受講開始日において一般被保険者でない者のうち、一般被保険者資格を喪失した日（離職日の翌日）以降、受講開始日までが1年（妊娠、出産、疾病などの理由により適用対象期間の延長が行われた場合は最大4年）以内であり、かつ支給要件期間が3年以上ある者。

ただし、一般被保険者の場合は、65歳の誕生日の前日に一般被保険者でなくなり、高年齢継続被保険者として資格が切り替わるため、受講開始日が66歳の誕生日の前日以降にある場合は支給の対象にならない。

また、過去に教育訓練給付金を受給したことがある場合には、そのときの受講開始日より前の被保険者であった期間は通算しない。このため、過去の受給開始日以降の支給要件期間が3年以上にならないと、新たな資格は得られない。また、このことから同時に複数の教育訓練講座の支給申請を行うことはできない。

（支給額）

厚生労働大臣が指定した教育訓練を受けて修了した場合、その受講のために受講者本人が教育訓練施設に対して支払った教育訓練経費（入学料、受講料最大1年分）の40%（支給要件期間が3年以上5年未満の者は20%）に相当する額がハローワークより支給される。

ただし、その40%（支給要件期間が3年以上5年未満の者は20%）に相当する額が20万円（支給要件期間が3年以上5年未満の者は10万円）を超える場合の支給額は20万円（支給要件期間が3年以上5年未満の者は10万円）とし、8,000円を超えない場合は教育訓練給付金は支給されない。

なお、支給要件期間5年を満たす者が2003年4月30日以前に対象教育訓練の受講を開始した場合には、教育訓練経費の80%に相当する額がハローワークより支給される。また、上限は30万円（2001年1月1日より前に受講を開始した場合には、上限20万円）となる。

（指定講座）

教育訓練給付が支給されるのは、厚生労働大臣が指定した教育訓練講座を受講し、修了した場合である。指定を受けている講座については、中央職業能力開発協会のホームページにおける教育訓練給付制度厚生労働大臣指定教育訓練講座検索システム（<http://www.kyufu.javada.or.jp/kyuufu/jsp/index.jsp>）にまとめられているほか、各ハローワークに「厚生労働大臣指定教育訓練講座一覧」としてまとめられている。

関連ホームページ

- ・教育訓練給付の支給申請手続きについて

<http://www2.mhlw.go.jp/topics/seido/anteikyoku/kyouiku/index.htm>

- ・中央職業能力開発協会ホームページ

<http://www.javada.or.jp>

- ・教育訓練給付制度厚生労働大臣指定教育訓練講座検索システム

<http://www.kyufu.javada.or.jp/kyuufu/jsp/index.jsp>

JILPT 調査シリーズ No. 35
業務統計を活用した新規指標 2007

発行年月日 2007年6月29日
編集・発行 独立行政法人 労働政策研究・研修機構
〒177-8502 東京都練馬区上石神井4-8-23
(編集) 調査・解析部 (調査・統計データ担当) TEL:03-5903-6276
印刷・製本 株式会社 上野高速印刷

©2007

*労働政策研究報告書全文はホームページで提供しております。(URL:<http://www.jil.go.jp/>)

