

若年既卒者の雇用動向

—厚生労働省「雇用動向調査」二次分析—



若年既卒者の雇用動向

—厚生労働省「雇用動向調査」二次分析—

ま え が き

若年人口の減少が続くわが国においては、若者が各人の能力を十分に発揮できる機会の提供や社会の構築は長年の課題とされてきた。厚生労働省においても、学卒者等の受け入れ・採用に当たっての留意事項や支援制度の周知、新卒応援ハローワーク等の専門窓口の整備などを従来から重点的に行ってきた。最近では、青少年の雇用の促進等に関する法律に基づき、若者の採用・育成に積極的な企業を支援する制度を設け、若者の良質な雇用機会の確保にも配慮しつつ、政策を展開している現状にある。

そうしたなかで、若者の学校から職業への移行問題に関し、人的・組織的に信頼できる、過去の豊富な経験に基づく、実証的なデータ分析は、EBPM（証拠に基づく政策立案）の観点からも必須の要素と言える。

本資料シリーズは、労働政策研究・研修機構での第5期プロジェクト研究「多様な人材と活躍に関する研究」のサブテーマ「多様な人材と活躍に関する研究」における「人口減少社会における若年労働者のキャリア形成支援に関する研究」の一環として、厚生労働省「雇用動向調査」の平成26年上半期から令和2年下半期までの事業所調査・入職者調査について二次分析を行った結果をとりまとめたものである。本報告では、雇用期間の定めのない一般労働者として入職した若者について、入職時に新規学卒者であった者と既卒者であった者の状況を比較する。本報告が若者および求人企業に対する雇用支援政策のさらなる発展の手がかりとなれば幸いである。

2023年3月

独立行政法人 労働政策研究・研修機構
理事長 樋口 美 雄

執筆担当者（執筆順）

氏名	所属	執筆箇所	
いわわき ちひろ 岩脇 千裕	労働政策研究・研修機構	主任研究員	序章 第1章 第2章 卷末集計
こすぎ れいこ 小杉 礼子	労働政策研究・研修機構	研究顧問	第3章 卷末集計

「人口減少社会における若年労働者のキャリア形成支援に関する研究」（五十音順）

岩脇 千裕 労働政策研究・研修機構 主任研究員
金崎 幸子 労働政策研究・研修機構 元所長
久保 京子 労働政策研究・研修機構 アシスタント・フェロー
小杉 礼子 労働政策研究・研修機構 研究顧問
堀 有喜衣 労働政策研究・研修機構 副統括研究員

※執筆者・委員の所属先・役職等は令和4年12月1日現在のもの

目 次

序章	1
第1節 本研究の背景と目的	1
第2節 厚生労働省「雇用動向調査」について	2
第3節 分析方法と留意点	6
第4節 報告書の構成	8
第1章 事業所による卒業後3年以内既卒者の雇用状況	11
第1節 はじめに	11
第2節 卒業後3年以内既卒者の雇用状況の概要	13
第3節 学歴別にみた卒業後3年以内既卒者の雇用状況	20
第4節 おわりに	29
第2章 新規学卒就職者と比べた卒業後3年以内既卒就職者の特徴	31
第1節 はじめに	31
第2節 新規学卒者と比べた卒業後3年以内既卒就職者の特徴の概観	32
第3節 大学卒における新卒就職者と3年以内既卒就職者の比較	42
第4節 高校卒における新卒就職者と3年以内既卒就職者の比較	51
第5節 専修学校専門課程卒における新卒就職者と3年以内既卒就職者の比較	61
第6節 高専・短大卒における新卒就職者と3年以内既卒就職者の比較	70
第7節 おわりに	81
第3章 就業経験別に見た卒業後3年以内既卒就職者の特徴	87
第1節 はじめに	87
第2節 学卒3年以内の既卒就職者の概観	88
第3節 大卒男性3年以内既卒就職の特徴	101
第4節 大卒女性3年以内既卒就職の特徴	109
第5節 高卒男性3年以内既卒就職の特徴	117
第6節 高卒女性3年以内既卒就職の特徴	124
第7節 専修学校・高専・短専短卒男性3年以内既卒就職の特徴	132
第8節 専短卒女性3年以内既卒就職の特徴	140
第9節 まとめ	147

巻末集計	152
目次	152
付表（各章の図表バックデータ）	155
巻末表 1 新卒就職者及び3年以内既卒就職者の経歴類型別集計	186
巻末表 2 新卒就職者及び3年以内既卒就職者の就職年別集計	216
巻末表 3 3年以内既卒就職者の就職時期・経歴類型別集計	276
巻末表 4 新規学卒者・3年以内既卒者入職事業所数の企業規模・産業別集計	307

序章

第1節 本研究の背景と目的

わが国では若年人口の減少が続いている。今後の持続的な発展を目指す上で、若者が各人の能力を存分に発揮できる社会を構築することは必須の課題である。一方、新規学卒一括採用の慣行が根強いわが国では、就労経験のない若者が優良な雇用を得る機会是最終学歴修了時に集中する。新卒時に移行がかなわなかった既卒の若者は、無業や非典型雇用の期間を経た後に卒業年の翌年以降の新規学卒一括採用か、個別の労働需要を満たすための様々な求人へと応募することになる。しかし新卒採用では若さと可塑性が重視され、中途採用では就労経験が重視されるため、既卒者が新卒時と同水準の優良な雇用を得ることは難しい。このように、新規学卒一括採用システムは、若者への労働需要が継続的に見込まれる企業にとってはスクリーニング精度が高く効率的な採用手段であり、新卒者にとっても就労経験を積まずに失業期間なく安定雇用へ移行できるという利点があるが、そこから外れた既卒の若者にとっては、卒業時の景況という「運」に強く左右される上に「やり直し」が難しい理不尽なシステムである。

こうした社会情勢を背景として、労働政策研究・研修機構（以下「JILPT」と略す）では、若者の学校から職業への移行問題が顕在化して間もない 2000 年代から、企業による正社員等の安定的な雇用形態への既卒者の採用の実態を、多方面から調査・研究し続けてきた。当時、学卒未就職者や学卒後早期離職者といった非新卒の若者を採用する際には「第二新卒」という言葉が使われていたが、その実施状況を明らかにしたのが 2005 年に報告した『第二新卒者の採用実態調査』である。また、2008 年に報告した『企業における若年層の募集・採用等に関する実態調査』では、それまであまり注意を払われてこなかった新規学卒一括採用以外の形で行われる若者の募集・採用の実態を明らかにした。2012 年に報告した『中小企業における既卒者採用の実態』では、中小企業では「新卒採用／中途採用」といった採用区分をせず新卒か否かにこだわらず若者を広く募集する傾向があることに注目し、中小企業における既卒者採用の実態を、上述の『企業における若年層の募集・採用等に関する実態調査』のデータの再分析とヒアリング調査の結果から明らかにしようと試みた。さらに 2013 年と 2014 年には「若年者雇用支援施策の利用状況に関する調査」の一環として実施したハローワーク求人企業を対象とするアンケート調査とヒアリング調査の結果から、既卒者の安定雇用への移行を促進するための様々な支援施策の利用状況を示した。また JILPT では、若者が初めて正社員として勤務した会社等を離職する要因と離職後のキャリア形成状況を定点観測するべく「若年者の能力開発と職場への定着に関する調査」をこれまでに 2 回実施したが、同調査の第 2 回について報告した 2019 年の『若年者の離職状況と離職後のキャリア形成 II』では、若者の離職の要因を新卒時に採用された正社員と既卒者として採用された正社員とで比較している。また、厚生労働省による「若年者雇用実態調査」の二次分析を行った研究

(JILPT 2021) においても、若年正社員が置かれている職場での状況や、本人の転職希望、将来のキャリアへの展望、職業満足度などを、新卒採用正社員と既卒採用正社員とで比較している。これら2つの調査研究(JILPT 2019, 2021)をもとに、2022年に報告した『非典型的キャリアをたどる若者の困難と支援に関する研究』では、大学卒業後に新卒採用された正社員と既卒採用された正社員の職場定着状況を比較し、既卒採用正社員の離職を促す要因を明らかにした。

これらの既卒者の採用に関する諸研究の蓄積を踏まえて、このたびJILPTでは、第5期プロジェクト研究「多様な人材と活躍に関する研究」のサブテーマ「多様な人材と活躍に関する研究」における「人口減少社会における若年労働者のキャリア形成支援に関する研究」の一環として、厚生労働省「雇用動向調査」の二次分析を行った。後ほど詳述するが、同調査の入職者調査では平成26年上半期調査から入職者の入職時の年齢を1歳刻みで尋ねるようになり、最終学歴や入職前の就労状況等の情報と組み合わせることによって、卒業から入職までの経過期間を推計することが可能になった。平成27年(2015年)10月に施行された「青少年の雇用の促進等に関する法律(若者雇用促進法)」に基づく指針では¹、「事業主等が青少年の募集及び採用に当たって講ずべき措置」の一つとして、新規学卒者を募集する際には既卒者も学校卒業後少なくとも3年間は新規学卒者の採用枠に応募できることとするよう努めることとした。同法に基づき、卒業後にも若者が安定的な職業へ移行し長期的に職業能力を開発できる機会を広げるべく、既に様々な対策がとられているが、その更なる発展のためには、実際に雇用された新卒者と既卒者との間で入職に至る経緯や入職先の状況がどのように異なるのか情報を収集し精査する必要がある。

そこで本研究では、厚生労働省から「雇用動向調査」の事業所調査・入職者調査の平成26年(2014年)上半期から令和2年(2020年)下半期までの個票情報の使用許可を得て、雇用期間の定めのない一般労働者として入職した若者とその入職先事業所を分析対象とし、入職時に新規学卒者であった者と既卒者であった者との間で、入職経緯や入職先事業所の特徴を比較する。さらに、既卒者として雇用された若者の入職経緯や入職先事業所の特徴、前職からの変化などを、若者の性・学歴や入職前の就労経験ごとに比較する。そうすることによって、「新卒者と比べた場合に既卒者に必要とされる支援とは何か」だけでなく、「既卒者のなかでより支援が必要な層は誰か」についても明らかにし、既卒者に対する適切な支援を考える上での手がかりとなる資料を提供することとした。

第2節 厚生労働省「雇用動向調査」について

本研究では、厚生労働省から「雇用動向調査」の個票データの使用許可を得て二次分析を行う。本研究は、卒業後3年以内に正規雇用された既卒の若者の雇用動向を把握する。その

¹ 厚生労働省「青少年の雇用の促進等に関する法律(若者雇用促進法)について」

<https://www.mhlw.go.jp/stf/seisakunitsuite/bunya/0000097679.html> (最終アクセス: 2022年12月13日)

ためには、若者の学校卒業から正規雇用されるまでの経過期間を明らかにできることが最低限必要である。「雇用動向調査」の平成 26 年以降の入職者調査では、調査対象者の入職時の年齢を 1 歳刻みで尋ねており、入職時に新規学卒者であったか否か、また最終学歴と組み合わせることで、卒業から現職入職までの経過年数を大まかに推計することが可能である。また、現職での雇用形態や職業に加えて、現職入職前の就労状況や賃金の変化など若者の雇用動向を知る上で必要な様々な情報を得ることができる。「雇用動向調査」は事業所を抽出対象とし、回答事業所への入職者に調査を行うため、既卒者のうち調査時点で就労していない者の情報を得ることはできないが、入手可能な統計のうち調査規模やサンプリングの正確性、分析に必要な調査項目の網羅性の点から、同調査を二次分析することが本研究の目的に照らして計画時点で取り得る最善の方法と判断した。

以上の経緯により本研究では、平成 26 年から令和 2 年までの 7 年間について、上半期（1 月～6 月）と下半期（7 月～12 月）の事業所調査、入職者調査、離職者調査について、計 14 回分の個票情報の使用許可を得た。そのうち本資料シリーズでは、事業所調査と入職者調査の結果を分析している。上記の 14 回分の調査は調査票の様式がほぼ同一であり、相互に比較することが可能である。ただし、調査事項や用語の定義に若干異なる点がある。以下に、「雇用動向調査」の令和 2 年調査について厚生労働省による調査概要を示したが、他の調査年についても示すべき情報がある場合には別途示した。また、調査票上の相違点については分析時に留意すべき点を本文中にて適宜言及している。

1. 調査目的

主要産業における入職、離職と未充足求人状況並びに入職者、離職者について個人別に属性、入職・離職に関する事情等を調査し、雇用労働力の産業、規模、職業及び地域間の移動の実態を明らかにすることを目的とする。

2. 調査の内容

（1）調査の範囲

ア 地域

日本国全域とする²。

イ 産業³

² 平成 23 年調査から平成 29 年調査までは、東日本大震災の影響により、原子力災害対策特別措置法に基づき避難指示解除準備区域、居住制限区域及び帰還困難区域を設定された市町村については調査の対象から除外し、除外した市町村分の標本については福島県内の他地域から補完した。本資料シリーズの分析対象期間の中では平成 26 年調査から平成 29 年調査までが該当する。

³ 産業分類については、平成 30 年調査から平成 25 年 10 月改定の日本標準産業分類に基づいている。平成 21 年調査から平成 29 年調査までは、平成 19 年 11 月改定の日本標準産業分類に基づいている。このため、不動産業、物品賃貸業、学術研究、専門・技術サービス業、宿泊業、飲食サービス業、生活関連サービス業、娯楽業及びサービス業（他に分類されないもの）については改定前の産業分類とは分類の範囲が大きく異なる。また、平成 30 年調査以前は大分類「宿泊業、飲食サービス業」のうち小分類「バー、キャバレー、ナイトクラブ」を調査の範

日本標準産業分類に基づく次に掲げる 16 大産業とする。

(ア) 鉱業、採石業、砂利採取業、(イ) 建設業、(ウ) 製造業、(エ) 電気・ガス・熱供給・水道業、(オ) 情報通信業、(カ) 運輸業、郵便業、(キ) 卸売業、小売業、(ク) 金融業、保険業、(ケ) 不動産業、物品賃貸業、(コ) 学術研究、専門・技術サービス業、(サ) 宿泊業、飲食サービス業、(シ) 生活関連サービス業、娯楽業（その他の生活関連サービス業のうち家事サービス業を除く）、(ス) 教育、学習支援業、(セ) 医療、福祉、(ソ) 複合サービス事業、(タ) サービス業（他に分類されないもの）（外国公務を除く）

ウ 事業所⁴

上記「イ」に掲げる産業に属し、5人以上の常用労働者⁵を雇用する民営、公営及び国営の事業所のうちから、無作為抽出により抽出された 15,184 事業所を調査、有効回答（集計）事業所数は（上期）9,032 事業所、（下期）8,841 業所、平均有効回答率（58.9%）であった。

エ 入職者、離職者⁶

令和 2 年中に、上記「ウ」に属する事業所に入職又は同事業所から離職した常用労働者のうちから、それぞれ無作為抽出した。集計入職者は 52,481 人、集計離職者は 63,795 人であった。

（2）調査事項

ア 事業所に関する事項

- (ア) 事業所の名称、所在地、主な生産品の名称又は事業の内容及び企業全体の常用労働者数
- (イ) 性、雇用形態及び就業形態別常用労働者並びに出向者の異動状況
- (ウ) 性、年齢階級及び就業形態別常用労働者数（上半期調査のみ）
- (エ) 職業及び就業形態別常用労働者数並びに未充足求人数（上半期調査のみ）

イ 入職者に関する事項⁷

- (ア) 属性に関する事項

圏から除外している。

⁴ 事業所抽出枠として、平成 26 年調査は平成 21 年経済センサス基礎調査、平成 27 年～29 年調査は平成 21 年経済センサス基礎調査および平成 24 年経済センサス活動調査、平成 30 年～令和 2 年調査は平成 26 年経済センサス基礎調査および平成 28 年経済センサス活動調査を使用。

⁵ 平成 30 年上半期調査から常用労働者の定義を変更し、「1 か月を超える期間を定めて雇われている者」から「1 か月以上の期間を定めて雇われている者」に変更した。また、平成 26 年～29 年の定義にあった「日々又は 1 か月以内の期間を定めて雇われている者」で、前 2 か月それぞれ 18 日以上雇われた者」は削除した。これにより、「日々雇われている者又は 1 か月未満の期間を定めて雇用されている者で、調査月の前月及び前々月の各月に各々 18 日以上雇われた者」を含むことで常用労働者数が 5 人のボーダーライン上に立つ事業所は、平成 26～29 年調査では調査対象とされるが、平成 30 年～令和 2 年調査では調査対象とされない。したがって平成 26～29 年調査の結果には、雇用契約期間が短い労働者を比較的多く雇用する事業所の傾向、およびそうした事業所に雇用された若者の傾向が平成 30 年～令和 2 年調査より濃く現れる。

⁶ 事業所及び離職者に関する項目は事業所の回答、入職者に関する項目は入職者の回答である。

⁷ 入職者とは、常用労働者のうち、調査対象期間中に事業所が新たに採用した者をいい、他企業からの出向者・出向復帰者を含み、同一企業内の他事業所からの転入者を除く。ただし本研究の分析においては「若年入職者」から出向者、出向復帰者を除いている。

性、年齢、最終学歴及び卒業した年

(イ)入職に関する事項

求職活動でのインターネットの利用の有無、入職経路、就業形態、職業、前職の有無、入職前の勤め先の所在地又は入職前の居住地及び現在勤めの有無

(ウ)前職に関する事項

産業、職業、従業上の地位、離職期間、企業規模、前の勤め先を辞めた理由、現在の勤め先を選んだ理由及び転職による賃金変動状況

ウ 離職者に関する事項

(ア)属性に関する事項

性、年齢階級、最終学歴及び卒業した年

(イ)離職直前の雇用状況に関する事項

就業形態、職業、勤続期間及び離職理由

(3) 調査の対象期間

上半期調査令和2年1月から同年6月までについて行った。

下半期調査令和2年7月から同年12月までについて行った。

ただし、上半期調査のうち事業所票「6 性、年齢階級別常用労働者数」及び「7 職業別常用労働者数及び未充足求人数」は令和2年6月末日について行った。

(4) 調査の実施期間

上半期調査事業所調査は6月18日から7月10日までの間に、入職者調査及び離職者調査は7月9日から8月26日までの間に実施した。

下半期調査事業所調査は12月11日から令和3年1月14日までの間に、入職者調査及び離職者調査は令和3年1月8日から2月26日までの間に実施した。

(5) 調査系統

ア 事業所調査 厚生労働省—民間事業者—報告者⁸

イ 入職者調査 厚生労働省—民間事業者—事業所調査客体事業所—報告者

ウ 離職者調査 厚生労働省—民間事業者—報告者

(6) 調査の方法

ア 調査票

事業所票（様式1号、様式2号）、入職者票（様式3号）、離職者票（様式4号）によって

⁸ 平成26年、27年調査は「ア 事業所調査 厚生労働省—報告者」。

行った。

イ 調査票の作成

(ア) 事業所調査⁹（事業所票）

厚生労働省が委託した民間事業者が調査対象事業所に対して、郵送により事業所票を配布した。調査対象事業所が記入後、郵送またはオンラインにより委託した民間事業者に返送した。

(イ) 入職者調査（入職者票）

厚生労働省が委託した民間事業者が回収事業所票から調査対象入職者数を算出し、調査対象事業所に対して、郵送により調査対象入職者への入職者票の配布を依頼した。調査対象入職者が記入後、厚生労働省に返送した。

(ウ) 離職者調査（離職者票）

厚生労働省が委託した民間事業者が回収事業所票から調査対象離職者数を算出し、調査対象事業所に対して、郵送により離職者票を配布した。調査対象事業所が記入後、厚生労働省に返送した。

(7) 集計

独立行政法人統計センターにおいて集計した。

第3節 分析方法と留意点

1. 分析に用いるデータセットとウェイトバック

本研究では「雇用動向調査」の事業所調査と入職者調査のデータを使用する。第1章では、事業所調査の各ケースに各事業所へ入職した若者の入職者調査への回答を集約して紐付けたデータを、第2章と第3章では、入職者調査の各ケースに入職先事業所の事業所調査への回答を紐つけたデータを分析に用いる。これらのデータセットの作成手順については、各章の冒頭において詳説する。またいずれの章においても、原則として2014年から2020年のデータを累積したもの（以下「累積データ」）を分析するが、必要に応じて7年間の推移についても分析する。

また前節で示した通り、「雇用動向調査」では産業、事業所規模別の層化抽出による事業所調査を行った後、有効回答を得られた事業所に入職した労働者を対象に、産業、事業所規模ごとに層化抽出を行い、入職者調査を実施している。したがって、本調査の分析結果はウェイト付けをしない状態では、実社会における若年入職者全体の状況を正しく反映できない。そこで本研究では、ウェイトバックを行った復元データによる分析結果を示す。

なお本研究では独自のデータクリーニングを行っているため、本文中の分析結果および付

⁹ 平成26年、27年調査は、「厚生労働省から調査対象事業所に対して、郵送により事業所票を配布した。調査対象事業所が記入した後、厚生労働省に返送した」。

属資料上の数値と、厚生労働省が公表している統計資料の数値とは必ずしも一致しない場合がある。

2. 用語と表記の説明

本研究では、学歴ごとに定めた上限年齢¹⁰以下で雇用期間の定めのない一般労働者として入職した若者を「若年入職者」とよぶ¹¹。そのうち、新規学卒者（調査年の1月以降に卒業）として調査年の1月～6月に入職した若者を「新卒就職者」、その他の若者¹²を卒業後3年以内に入職した既卒者とみなし「3年以内既卒就職者」とよぶ。さらに第1章では、上記のそれぞれが入職した事業所を「新卒者入職事業所」「3年以内既卒者入職事業所」とよぶ。章ごとに分析対象とする範囲が異なるため、分析対象とする事業所や若年入職者の定義および抽出手順についての詳細は、各章の冒頭において説明する。

また本研究では、若年労働者の状況を幅広く迅速に多様な読者層に向けて伝え活用してもらうことを優先するため、基本的な集計を中心とする分析を行い、統計資料を豊富に掲載することに注力した。統計資料は以下の基準に沿って表記している。

- ・表中の「N」はケース数を表す。
- ・表章単位は「千人」とし、統計表には小数点以下第一位までを示す（百人未満を四捨五入する）。
- ・該当数字はあるが表章単位に満たないものは「0.0」、当該数値のないものはケース数については「-」、%については空白とした。
- ・入職者調査の入職前の就労状況に関する調査項目については、回答に「不詳」が含まれる。グラフ作成時には「不詳」の表示を省略するため、表示されている各カテゴリのケース数の合計は必ずしも分析対象ケース数とは一致しない。

3. 分析結果参照時の留意点

本研究の分析結果を参照する際には、以下の事柄に留意する必要がある。「雇用動向調査」の事業所調査は常用労働者5人以上の事業所を、入職者調査はそれらの事業所へ入職した常用労働者を対象としている。本研究ではそのうち雇用期間に定めのない一般労働者として入職した学歴別に設定された上限年齢以下の若者を分析対象とする。そのため、本研究が示す分析結果からは、常用労働者5人未満の小規模事業所やそこへ入職した若者の傾向、そもそも卒業後に就労経験が無い若者、卒業後に非常用労働者や常用の有期雇用者、常用のパートタイマーとしての就労経験のみがある若者の傾向は除かれている。また、「雇用動向調査」は

¹⁰ 高校卒 22 歳、専修学校（専門課程）卒 25 歳、高専・短大卒 24 歳、大学卒 26 歳、大学院卒 29 歳。

¹¹ 「若年入職者」の詳細な定義は第1章と第2章の冒頭にて説明している。

¹² ①調査年前年の12月以前に卒業し、かつ調査年の1～12月に入職。および②調査年の1月以降に卒業し、かつ調査年の7～12月に入職した者。

事業所調査であるが、本研究の分析において若者の勤務先の組織規模を検討する際には、事業所規模ではなく企業規模を使用する。なぜなら、わが国の若年正社員の採用管理は個々の事業所単位より企業全体で方針等を定めている場合が多いためである。

また、分析結果を考察する際には時代背景に留意する必要がある。分析対象とする2014年から2020年までの日本経済は、基調としては回復傾向が継続し、新規学卒者に対する急速な求人増やアルバイト人材確保の困難化など人材不足が問題視されるにいたった時期である。ただし2020年春には新型コロナウイルス感染症の拡大により緊急事態宣言が出されるなど、若者に対する労働需要にも影響が及んでいる可能性がある。

図表序-3-1へ、厚生労働省の「労働経済動向調査」から2014年から2020年の各年11月における正社員に対する過不足感の推移を産業別に示した。2019年の値と2020年の値を比較すると、宿泊・飲食サービス業や生活関連サービス、娯楽業など、労働需要が著しく減退した分野もあれば、建設や医療・福祉など労働力不足の状況がそれほど変わらない分野もある。本研究では基本的には累積データを分析するので、2020年の労働需要減退傾向が大きく分析結果に影響することはないが、第2章と第3章では7年間の入職者数および構成比の推移について言及する。その際には、2019年から2020年にかけての入職者数の変化に感染症拡大による労働需要の変化が影響している可能性を加味して分析結果を考察する。

図表序-3-1 正規雇用者に対する過不足感(D.I)の推移

	産業計	建設	製造	卸売、 小売	運輸、 郵便	情報 通信	金融、 保険	不動産、 物品 賃貸	学術研究、 専門・技術 サービス	医療、 福祉	宿泊、 飲食 サービス	生活関連 サービス、 娯楽	その他 サービス
'14年	22	40	17	11	43	31	11	22	38	39	28	19	33
'15年	33	44	27	20	51	33	20	30	36	44	31	37	29
'16年	36	43	31	24	46	37	14	31	38	55	40	32	39
'17年	38	55	38	17	51	34	14	36	41	50	36	31	43
'18年	43	60	43	24	62	54	18	46	49	44	34	32	49
'19年	37	54	28	25	54	52	21	33	51	45	33	43	39
'20年	25	48	13	12	37	29	15	24	33	43	17	12	26

出所:「労働経済動向調査」各年11月の正社員に対する過不足感(D.I)

※40以上を強調し、さらに50以上を網掛で示した。

第4節 報告書の構成

報告書の構成は以下のとおりである。第1章では、「雇用動向調査」の事業所調査の各ケースに各事業所の入職者票の情報を集約して付加したデータセットを作成し分析することで、同学歴かつ同年齢層の若者のうち卒業後3年以内の既卒者を雇用期間の定めのない一般労働者として受け入れる事業所はどの程度存在するのか検討する。具体的には、学歴別に設けた上限年齢以下の若者が一人以上雇用期間の定めのない一般労働者として入職した事業所を分析対象とし、そのうち、卒業後3年以内の既卒者が入職した事業所の数と、新規学卒者が入

職した事業所の数を、新卒者の定期採用が行われる上期（1月～6月）と年間（1月～12月）について集計し、入職した若者の学歴ごとに比較を行う。

第2章と第3章では、「雇用動向調査」の入職者調査の各ケースに事業所調査の情報を付加したデータセットを作成し二次分析する。第2章では、学校卒業後3年以内に既卒者として雇用期間の定めのない一般労働者へと入職した「3年以内既卒就職者」の特徴を、同雇用形態へ新規学卒者として入職した「新卒就職者」と比較することで明らかにする。まず、学歴別に設けた上限年齢以下で雇用期間の定めのない一般労働者として入職した「若年入職者」を分析対象として抽出し、上述の「3年以内既卒就職者」と「新卒就職者」とに分類した上で、2014年から2020年までの両者の数と構成比の推移を確認する。その上で、両者の就労経歴や求職活動、入職先事業所の特徴を、性別と学歴ごとに比較検討する。

第3章では、第2章で抽出した「3年以内既卒就職者」を分析対象とし、その雇用状況が性別や学歴、入職前の就労経験によってどのように異なるのか特徴を明らかにする。はじめに、「3年以内既卒就職者」を入職前2年間の就労経験の有無と入職直前の雇用形態により、「正社員経験」「正社員以外就労」「就労経験なし」の3類型に分ける。次に、2014年から2020年までの量的変化を把握した上で、3年以内既卒就職者の入職先事業所の属性や職種、求職活動・入職経路、就労経験がある者については前職事業所の属性や職種、前職離職から現職入職までの離職期間、前職を離職した理由、現職への入職理由、前職からの賃金の変化について類型間を比較する。以上の分析を大卒の男性・女性、高卒の男性・女性、専修学校・高専・短大卒の男性・女性についてそれぞれ行う。

<引用文献>

労働政策研究・研修機構（2005）『第二新卒者の採用実態調査』調査シリーズ No. 3.

労働政策研究・研修機構（2008）『企業における若年層の募集・採用等に関する実態調査』調査シリーズ No.43.

労働政策研究・研修機構（2012）『中小企業における既卒者採用の実態』調査シリーズ No.91.

労働政策研究・研修機構（2013a）『中小企業における若年者雇用支援施策の利用状況（採用担当者ヒアリング調査報告）』資料シリーズ No.115.

労働政策研究・研修機構（2013b）『中小企業における若年者雇用支援施策の利用状況（若年社員ヒアリング調査報告）』資料シリーズ No.128.

労働政策研究・研修機構（2014a）『若年者雇用支援施策の利用状況に関する調査（ハローワーク求人企業アンケート調査）』調査シリーズ No.117.

労働政策研究・研修機構（2014b）『若年者雇用支援施策の現状と更なる発展に向けての課題 ハローワーク求人企業「若年者雇用支援施策の利用状況に関する調査」より』調査シリーズ No.131.

労働政策研究・研修機構（2019）『若年者の離職状況と離職後のキャリア形成Ⅱ（第2回若年

者の能力開発と職場への定着に関する調査)』調査シリーズ No.191.

労働政策研究・研修機構（2021）『若年者のキャリアと企業による雇用管理の現状「平成 30 年若年者雇用実態調査」より』資料シリーズ No.236.

労働政策研究・研修機構（2022）『非典型的キャリアをたどる若者の困難と支援に関する研究』労働政策研究報告書 No.214.

第1章 事業所による卒業後3年以内既卒者の雇用状況

第1節 はじめに

本章の目的は、事業所が若者を雇用期間の定めのない一般労働者（以下「正社員」）として採用する際に、同学歴かつ同年齢層の若者の中で卒業後3年以内の既卒者（以下「3年以内既卒者」）を受け入れる事業所はどの程度存在し、その程度は学歴ごとにどう異なるのか、新規学卒者（以下「新卒者」）の雇用状況と比べることで明らかにすることにある。

本報告では厚生労働省「雇用動向調査」のデータを用いる。本調査は全国の16大産業に属する常用労働者5人以上の事業所、およびその事業所に調査実施期間中に入職した入職者、および同期間中に離職した離職者を対象とする。調査対象者の抽出は、事業所調査は都道府県、産業、事業所規模による層化無作為抽出であり、入職者調査と離職者調査は、有効回答のあった事業所の入職者・離職者から無作為に抽出している。同調査は、各年の上半期（1～6月の状況を回答）と下半期（7～12月の状況を回答）に実施されるが、本章では事業所調査と入職者調査について2014年から2020年までの計14回分のデータを累積させたものを用いる。以下に、本章の分析に用いるデータセットの作成手順を説明しよう。

1. 入職者票に基づく若年入職者・新卒就職者・3年以内既卒就職者の抽出

本章の分析にあたってはまず、入職者票のうち下記の諸条件に沿う者を「若年入職者」として抽出した。なお以下の定義は第2章、第3章と共通である。

- ①各年に「雇用期限に定めのない一般労働者」として入職し、調査時にも在籍している者。
- ②入職時年齢が、学歴ごとの上限年齢以下であること（上限年齢は高校卒22歳、専修学校（専門課程）卒25歳、高専・短大卒24歳、大学卒26歳、大学院卒29歳）。
- ③入職経路が「出向」及び「出向からの戻り」とする者は除外。
- ④後述する類型わけのために、入職前2年間の仕事の経験に有効回答し、就労経験のある者については直前の従業上の地位について有効回答した者。
- ⑤最終学歴が高校卒以上である者であって、新規学卒者（調査年の1月以降卒業）か、新規学卒者以外（前年の12月以前卒業）かが明らかである者。

以上により抽出された「若年入職者」を、以下の手順により「新卒就職者」と「3年以内既卒就職者」に分類した。

- ⑥-1 上半期調査（7月実施）で「新規学卒者（調査年の1月以降卒業）」と回答した者を「新卒就職者」と定義する。
- ⑥-2 「新規学卒者以外（前年の12月以前卒業）」と回答した者、および下半期調査（1月実施）で新規学卒者と回答した者（入職時期が7～12月であることが明らか）を「3年以内既卒就職者」と定義する。

2. 入職者票の情報を入職先事業所の事業所票のデータへ反映させる

「雇用動向調査」の事業所票には、入職者の性別や学歴等の個人属性を把握できる項目はないので、以下の手順により入職者票の情報をその勤務先事業所のデータとして反映させ分析に用いる。

- ①上記により抽出された若年入職者の入職者票情報のみによって構成される「若年入職者データセット」を用意する。
- ②若年入職者を学歴（5通り）×新卒就職者か3年以内既卒就職者か（2通り）×職歴（正社員経験者・正社員以外就労・就労経験なしの3通り）の3つの指標によって30の類型に分け、各類型に該当するか否かを示すダミー変数をすべての若年入職者について作成する。
- ③若年入職者のデータセットを、若年入職者をベースとしたデータから、勤務先事業所をベースとしたデータへと変換する（行と列の入れ替え）。この操作により、例えば、ある事業所の入職者票に若年入職者が3名いた場合、その事業所の行へ3名×30 類型=90 列のデータが追加される。
- ④各事業所に付加された各類型の入職者票数を算出する。例えば、事業所 A の入職者票に若年入職者の票が4人分（a1～a4）あり、そのうち「高校・新卒就職者・就労経験なし」という若年入職者類型に該当する票が2人分（a2と a3）あった場合、事業所 A の「高校・新卒就職者・就労経験なし」の入職者票数は2部（入職者 a1（0）+入職者 a2（1）+入職者 a3（1）+入職者 a4（0））となる。
- ⑤上記④によって作成された30通りの若年入職者類型別入職者票数について、それぞれを1部以上ならば1、0部ならば0を付して、30通りの若年入職者類型ダミー変数へ変換する。このダミー変数が「1」であることは、当該事業所に「ある類型に該当する若年入職者が1人以上入職者票に回答した」ことを意味し、「0」であることは「ある類型に該当する若年入職者はいなかった、あるいは、実際にはいたが入職者調査の回答者に選出されなかった」ことを意味する。
- ⑥入職者票の各ケースには勤務先である事業所を特定できるコードがふられており、同一のコードが事業所調査の回答事業所にもふられている。そのコードに基づいて、若年入職者の情報を勤務先である事業所のデータへ付加し、事業所データとして分析に用いる。

「雇用動向調査」の2014年上期から2020年下期までの計14回分のデータを累積すると、事業所票は計126,899票となる。そのうち上記の手続きにより、この7年間に1人以上の若年入職者が入職者票に回答した事業所は28,091票であった。ただし分析に当たっては、各段階の抽出率に基づきウェイトバックしたデータを用いる。

本データは、本来は入職者単位で分析すべき入職者票の情報を事業所の各ケースに付したものである。雇用動向調査では事業所を無作為抽出して事業所調査を実施した後に、調査

期間内に入職者がいた事業所に対して入職者数に応じた比率で入職者調査を依頼している。上記の手続きにより分析対象から外れた事業所の中には、実際には調査期間内に若年入職者がいたが、偶然その若者が入職者調査の回答者として選ばれなかつただけの事業所も存在する。したがって、本章の分析結果においては、各類型の若年入職者を雇用した事業所の数は実際の数よりも小さく現れることに注意が必要である。そこで本章での分析においては、事業所数や比率の値そのものではなく、雇用された若年入職者の属性ごとの傾向の違いに注目して考察を行う。このように本章で扱うデータには限界があるが、現状わが国において同様の分析を行うことができる統計調査は他に存在しないため、現時点で取りうる最善策として、本データを分析することとした。

第2節 卒業後3年以内既卒者の雇用状況の概要

1. 入職時期ごとに異なる雇用状況

図表1-2-1①へ、2014年から2020年までの上期（1～6月）に、学歴ごとの上限年齢以下で雇用期間の定めのない一般労働者（正社員）へと入職した若者（若年入職者）が1人以上いた事業所の数と、新卒者が入職したことがある事業所、3年以内既卒者が入職したことがある事業所の数を示した。新卒者と3年以内既卒者の両方が入職した事業所も存在するので、両者の合計は若年入職者の値と一致しない。わが国では多くの若者が3月に卒業し、新卒者の定期採用は多くの場合4月に行われるため、この1月から6月の雇用状況を示すグラフは、新卒者の定期採用における3年以内既卒者の雇用状況を反映していると考えられる。上期に3年以内既卒者が入職した事業所数は、新卒者が入職した事業所の約4割である。

次に同様のグラフを通期について作成した（図表1-2-1②）。すなわち、左端は上期（1～6月）または下期（7～12月）のいずれかにおいて若年入職者が1人以上いた事業所の数であり、真ん中は上期に新卒者が入職した事業所、右端は上期または下期に3年以内既卒者が入職した事業所の数である。このグラフは、1月から12月の年間を通じての3年以内既卒者の雇用状況を示している。図表は割愛するが、下期に3年以内既卒者が入職した事業所数は上期に3年以内既卒者が入職した事業所数の約9割にのぼる。3年以内既卒者の雇い入れは、新卒者の定期採用が行われる上期だけでなく、下期にも同程度の数の事業所によって行われている。その結果、新卒者入職事業所数との差が大幅に縮まり、年間で見ると3年以内既卒者入職事業所数は新卒者入職事業所数の約8割となる。

次に、若年入職者がいた事業所のうち、新卒者が入職した事業所、および3年以内既卒者が入職した事業所の占める比率を入職時期別に図表1-2-2へ示した。上期（1～6月）に若年入職者がいた事業所のうち、新卒者が入職した事業所は76.5%、3年以内既卒者が入職した事業所は32.1%、両者の合計から100%を差し引いた値、すなわち新卒者と3年以内既卒者の両方が入職した事業所は8.6%である。若者を正規雇用した事業所の大半が新卒者を採用しているのは、上期には新卒者を対象とする定期採用が行われるためだろう。

図表1-2-1 新卒者・3年以内既卒者の入職があった事業所数(2014年～2020年累計、入職時期別)

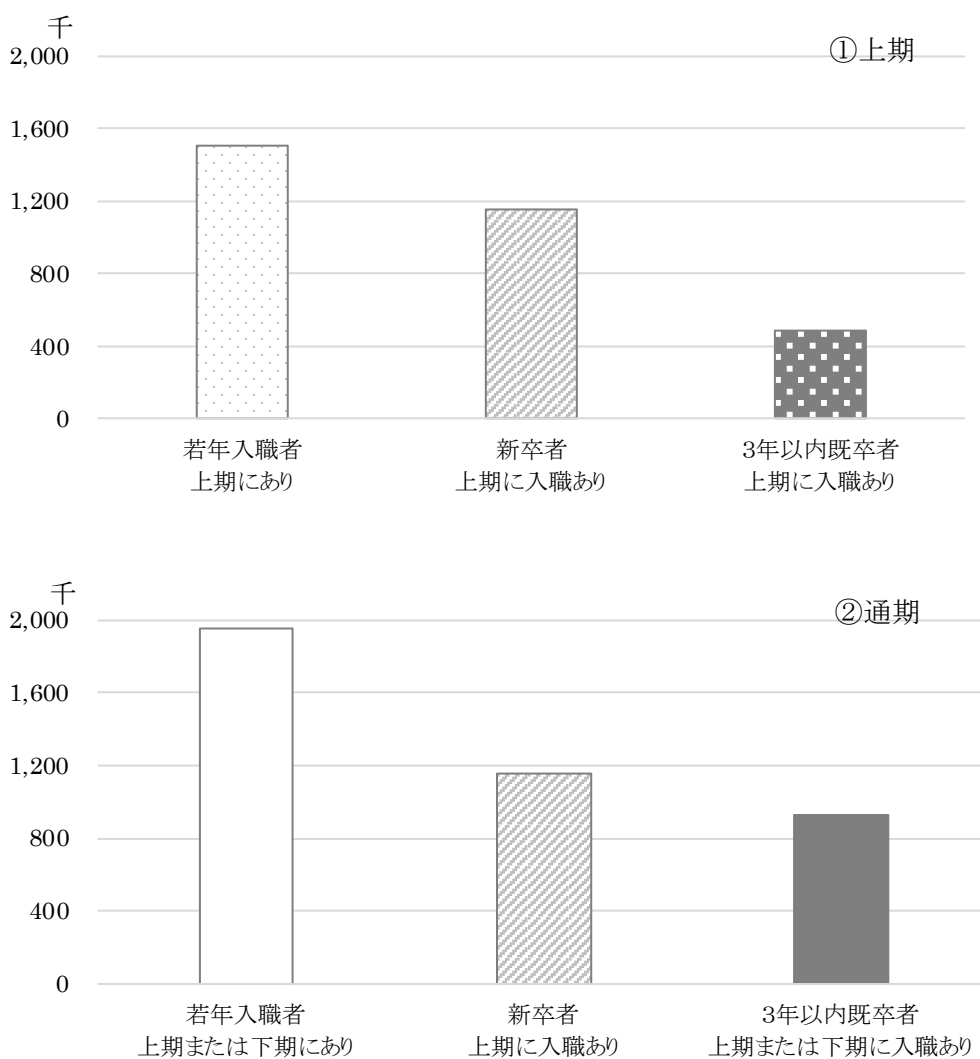

約3割の3年以内既卒者を採用した事業所の中には、3年以内既卒者を4月の定期採用において新卒者と同等の人材として採用した事業所も含まれていると考えてよいだろう。

次に通期のグラフをみていこう。下期の7～12月という時期は入職者自体が大変少ない時期である¹³。比較的規模の大きい事業所による新卒者の定期採用が多いと推察される上期の採用に対して、下期に発生した採用には、年度途中に発生した欠員の補充や事業拡大のための増員といった個別の労働需要を満たすための求人が多いと考えられる¹⁴。実際に、新卒就

¹³ 本報告第2章では2014年から2020年の若年入職者数の累積値を示しているが(図表2-2-1)、入職者全体に占める上期入職者の比率は約85%(新卒就職者:約70%、3年以内既卒就職者:約15%)、下期入職者(全員が3年以内既卒就職者)の比率は約15%である。

¹⁴ 若年者雇用支援策を利用して若者を採用したハローワーク求人事業所に調査を行ったJILPT(2012)によれば、既卒者が採用された求人には、新卒者の定期採用を行わない中小企業や小規模店舗等が、年度の途中に欠員補充や増員などのために、若者に限らず広く人材を募集したケースが多く含まれていた。

職者と3年以内既卒就職者の入職先事業所の特徴を比較した本報告の第2章によれば、若者が下期に入職した事業所は上期のそれと比べて、官公営が少なく、宿泊・飲食サービス業や小売業が多く、入職後の職業は販売職やサービス職が多い。こうした中小企業や個人商店等による採用も含めて、年間の3年以内既卒者を正規雇用する事業所の比率を示したのが図表1-2-2の下段「通期」である。年間で発生した若年者の入職全体における比率を計算した結果をみると、新卒者が入職した事業所は59.1%、3年以内既卒者が入職した事業所は47.6%、新卒者と3年以内既卒者の両方が入職した事業所は6.7%である。「新卒者入職あり」の比率は分母にのみ下期に3年以内既卒者が入職した事業所数が加わるため、当然だが上期より小さくなる。対照的に、「3年以内既卒者入職あり」の比率は、分子と分母の両方に下期に3年以内既卒者が入職した事業所数が加わり、その数は上期に3年以内既卒者が入職した事業所数にほぼ匹敵するので、上期の比率より大きくなる。

図表1-2-2 若年入職者のいた事業所に占める新卒者・3年以内既卒者入職事業所の比率
(2014年～2020年累計、入職時期別)

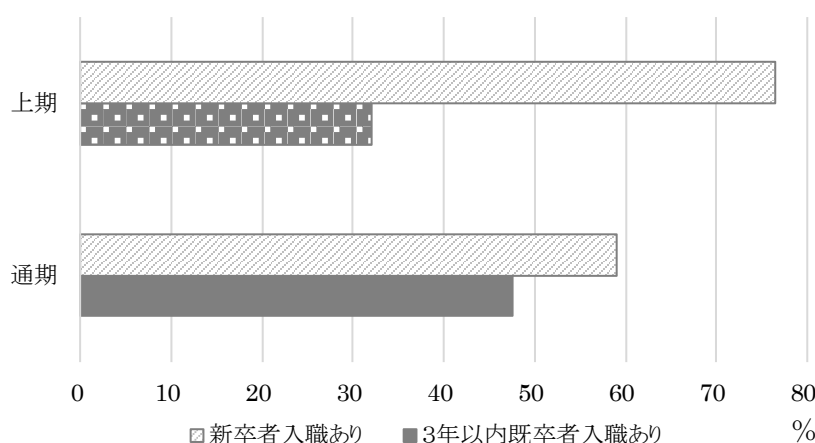

「雇用動向調査」の入職者調査では入職前2年間の就労経験と入職直前の従業上の地位を尋ねている。これら2つの問いへの回答に基づき、3年以内既卒者の経歴を、過去2年間に就労経験がありかつ入職直前に雇用期間の定めのない一般労働者であった「正社員経験者」、過去2年間に就労経験がありかつ入職直前に正社員以外の労働者であった「正社員以外就労」、過去2年間に就労した経験がない「就労経験なし」に分類した。入職前2年間に正社員と正社員以外の労働者の両方の経験があった者も存在しうるが、採用選考時には直前の就労状況が重視されると考え上記のように分類した。図表1-2-3へ、この就労経歴別の3年以内既卒者が入職した事業所数を入職時期ごとに示した。

上期では正社員経験のある3年以内既卒者が入職した事業所数が突出している。彼・彼女らの多くは最終学歴の学校を卒業後に正社員の仕事に就いたが3年以内に離職したいわゆる

「早期離職者」である。次に多いのは直近で正社員以外の就労経験がある3年以内既卒者が入職した事業所、最後が過去2年間に就労経験がない3年以内既卒者が入職した事業所である。新卒者の定期採用が行われる上期においては、3年以内既卒者の中でも正社員経験者を採用する事業所が多い。ただしこの結果は、ただちに正社員経験者の方が新卒者の定期採用において有利ということの意味しない。比較的好況が続いた2010年代後半のわが国では就労経験なしや正社員以外就労の3年以内既卒者の数がそもそも少なかったためかもしれない。

図表1-2-3 就労経歴別3年以内既卒者入職事業所数(2014年～2020年累計、入職時期別)

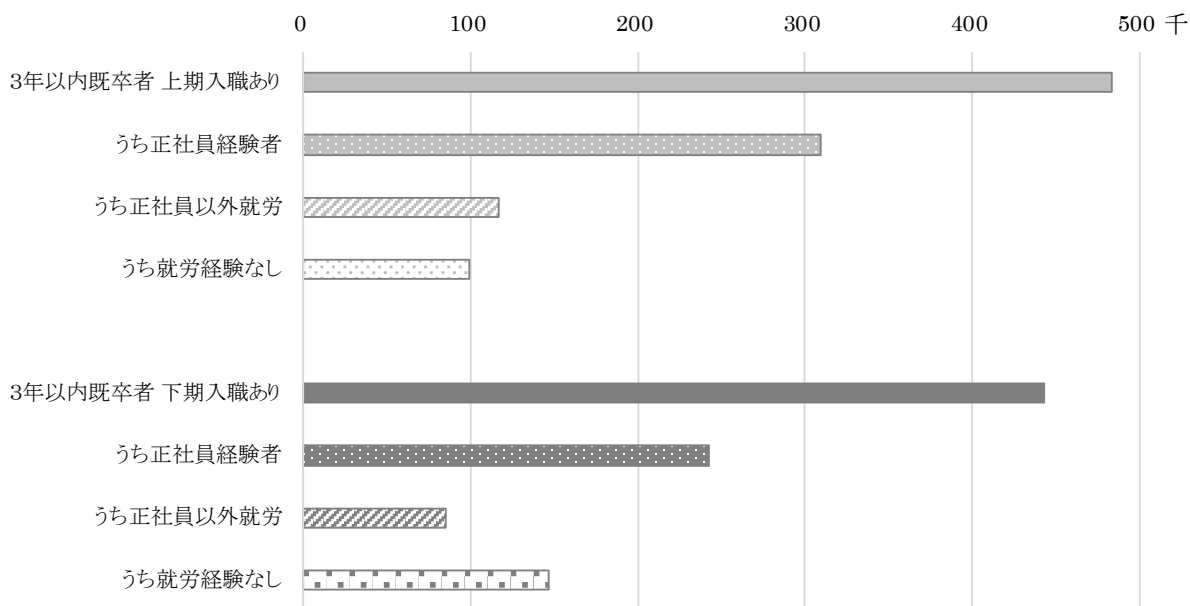

下期においても、最も多いのは正社員経験のある3年以内既卒者が入職した事業所だが、他二者との差は上期より小さい。二番目に多いのは過去2年間に就労経験のない3年以内既卒者、最後が直近では正社員以外の形で就労した3年以内既卒者が入職した事業所である。

「就労経験なし」が「正社員以外就労」より多いのは、調査年の3月に卒業し4月（上期）の新卒者の定期採用で入職できなかった層が、就職活動を継続して下期に採用されたケースが含まれるためだろう。また、年度途中で正社員を募集する求人には、年齢や就労経験を問わず広く人材を求めるものが多いため（JILPT 2012）、「正社員経験者」と他二者との差が上期ほどには広がらないのだと考えられる。

2. 学歴ごとの雇用状況の概要

次節では、学歴別に3年以内既卒者の雇用状況を説明する。本項ではそれに先駆けて、3年以内既卒者の雇用状況の学歴間の違いについて概説する。

図表1-2-4①へ、2014年から2020年までの上期（1～6月）に、学歴ごとの上限年

年齢以下で雇用期間の定めのない一般労働者（正社員）へと入職した若者（若年入職者）が1人以上いた事業所の数と、新卒者が入職したことがある事業所、3年以内既卒者が入職したことがある事業所の数を学歴別に示した。左端の「学歴計」は図表1-2-1①と同じグラフである。3種類のグラフを学歴間で比べると、近年の大学進学率の上昇を反映してかいずれも大学卒が突出して多い。学歴計すなわち、5種類の学歴のうちいずれかの新卒者が上期に入職した事業所数を100%とした場合、大学卒の新卒者が上期に入職した事業所数は55.8%、高校卒は28.0%、専門学校卒が18.5%、高専・短大卒は10.8%、大学院卒は5.6%である。複数の学歴の若者が入職した事業所があるので各学歴の比率の合計は100%にはならない。同様の計算を3年以内既卒者が上期に入職した事業所数について行くと、大学卒の3年以内既卒者が上期に入職した事業所数は50.4%、高校卒は30.1%、専門学校卒は14.6%、高専・短大卒は5.7%、大学院卒は6.7%となる。上期に若者を正規雇用した事業所には新卒者の定期採用を実施した事業所が多く含まれると推察されるが、そうした採用活動を通して採用される若者の学歴構成は、採用された若者が新卒者である場合も3年以内既卒者である場合もよく似ている。ただし大学卒と高専・短大卒では3年以内既卒者における構成比が新卒者における構成比より約5%ポイント小さい。

通期（1～12月）について、同様のグラフを作成した（表1-2-4②）。当然ながらいずれの学歴についても、若年入職者がいた事業所数と3年以内既卒者が入職した事業所数が増す。その結果、新卒者入職事業所と3年以内既卒者入職事業所の採用した若者の学歴構成はどう変化したのだろうか。通期についても先ほどと同様に、いずれかの学歴の3年以内既卒者が上期または下期に入職した事業所数を100%とした場合の各学歴の入職事業所数の比率を算出した。その結果、大学卒の3年以内既卒者が上期または下期に入職した事業所数は49.4%、高校卒は32.9%、専門学校卒は14.2%、高専・短大卒は6.6%、大学院卒は5.8%である。いずれの学歴も上期の3年以内既卒者入職事業所の学歴構成比と大きくは変わらない。上期でも下期でもそもそもの人数が最も多い大学卒が3年以内既卒者の最多数派である。その一方で、大学卒では、通期の3年以内既卒者における構成比が上期の新卒者における構成比より6.4%ポイント小さい。

上期だけでみても、年間を通してみても、3年以内既卒者を正規雇用する事業所は新卒者を正規雇用する事業所と比べて、非大卒層を採用する傾向がある。

図表1-2-4 学歴別若年入職者・新卒者・3年以内既卒者の入職があった事業所数
(2014年～2020年累計、入職時期別)

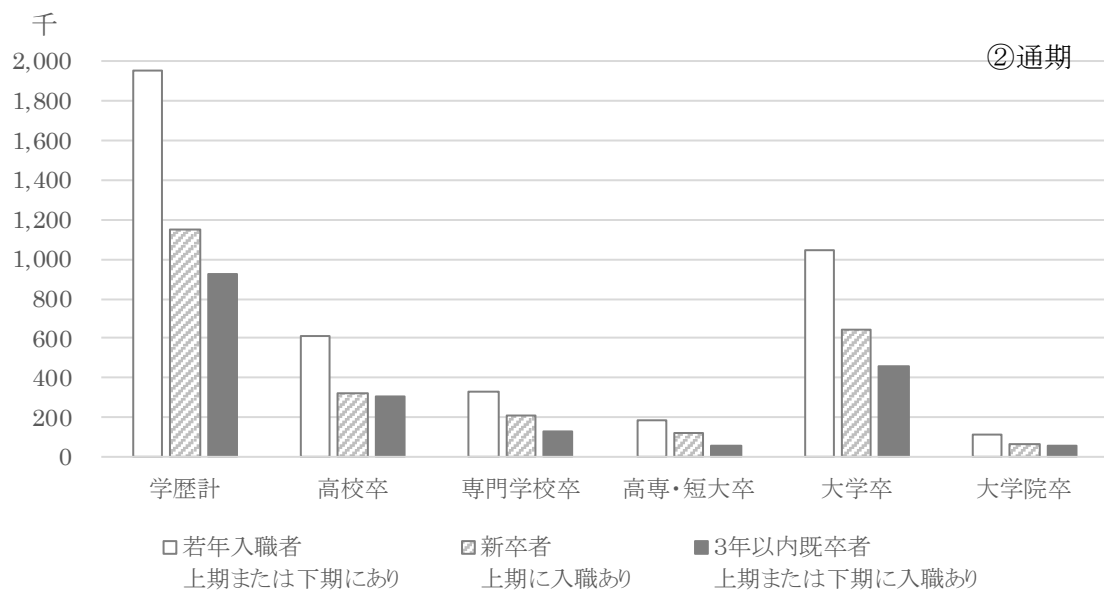
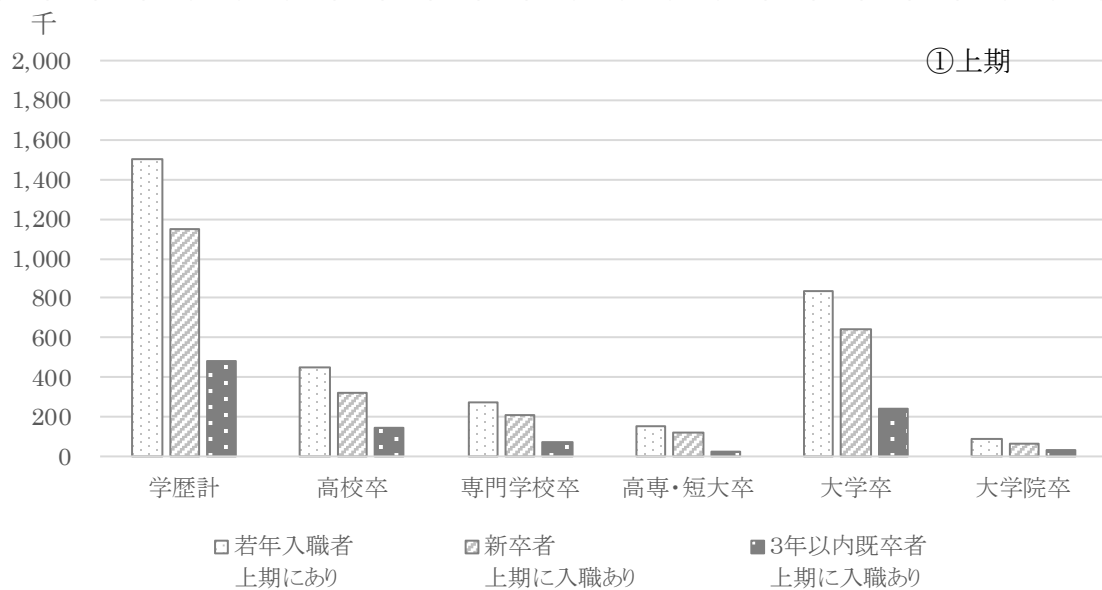

図表1-2-5①へ、2014年から2020年までの上期（1～6月）に、若年入職者がいた事業所のうち、新卒者が入職した事業所、および3年以内既卒者が入職した事業所の占める比率を学歴別に示した。左端の「学歴計」は図表1-2-2の上段と同一である。学歴計と比較すると、3年以内既卒者が入職した事業所の比率は高専・短大卒と専門学校卒で大幅に低い。特に高専・短大卒では学歴計との差は13.9%ポイントにもものぼる。

図表1-2-5 学歴別若年入職者のいた事業所数に占める新卒者・3年以内既卒者入職事業所数の比率
(2014年～2020年累計、入職時期別)

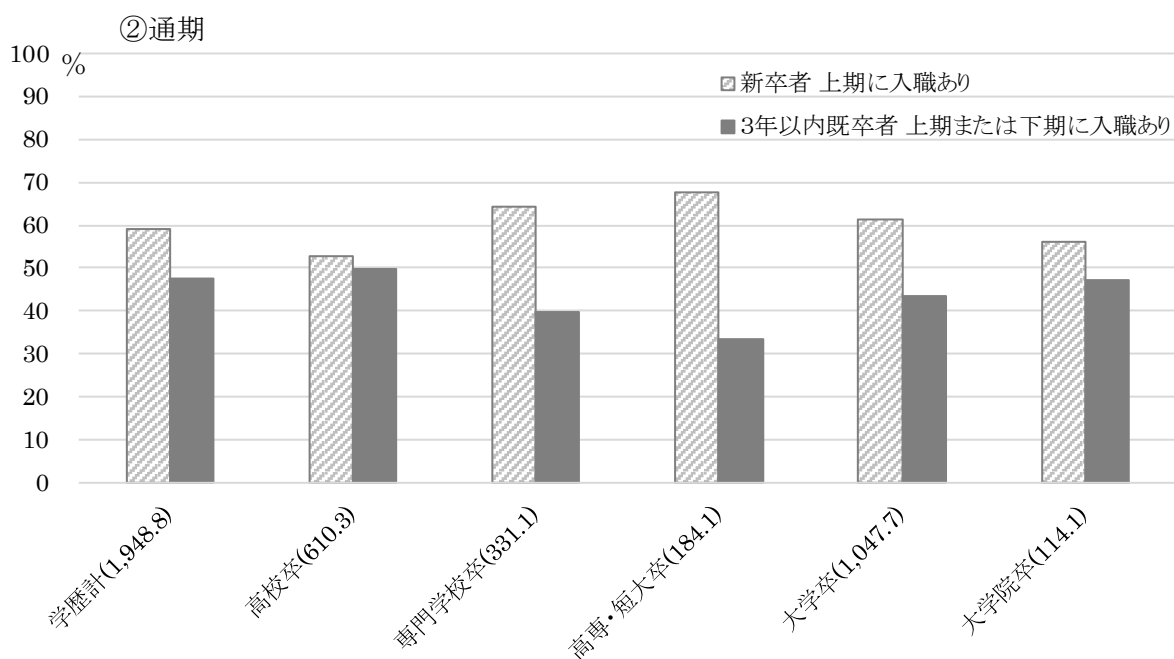
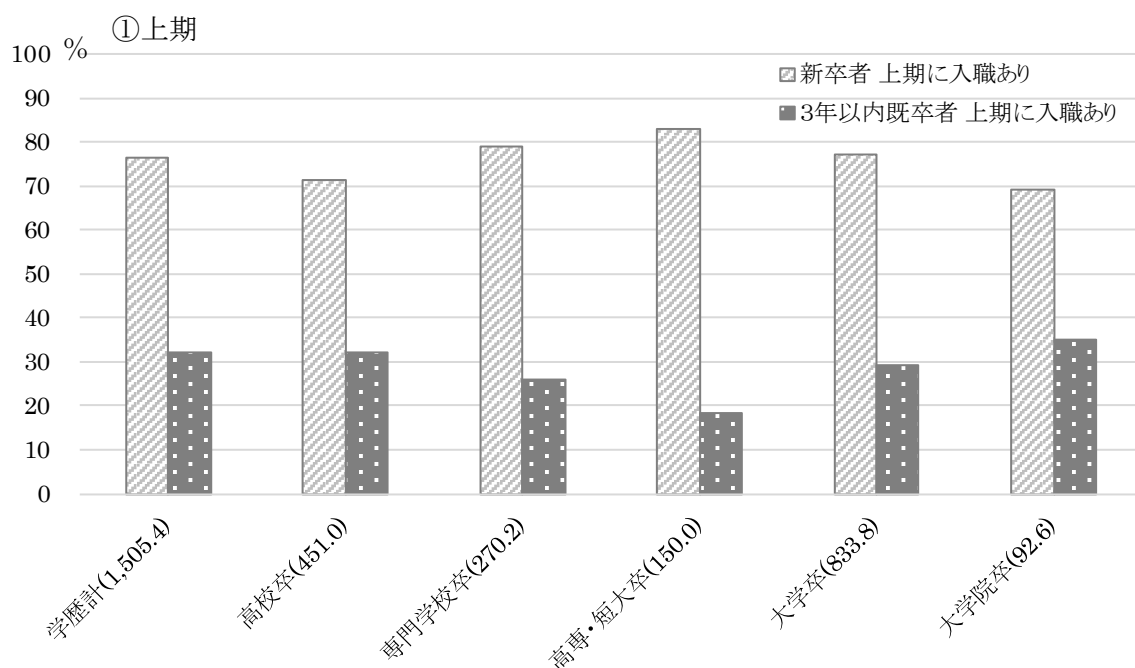

次に通期について学歴計と比較すると、3年以内既卒者が入職した事業所の比率は、やはり高専・短大卒と専門学校卒で大幅に低く、上期よりも学歴計との差が広がっている。専門学校卒や高専・短大卒の若者を採用する事業所は、その他の学歴の若者を採用する事業所より、上期の定期採用で新卒者を採用することによって当該学歴の若者に対する労働需要の大

半を満たす傾向がある。

以上、学歴ごとの3年以内既卒者の雇用状況を概説してきた。次節では、大学卒、高校卒、専門学校卒について、3年以内既卒者の雇用状況を詳しく紹介する。ケース数が少なく、複数の学校種や課程が一つにまとめられている高専・短大卒と大学院卒については解釈が困難であるためとりあげない。

第3節 学歴別にみた卒業後3年以内既卒者の雇用状況

1. 大学卒の卒業後3年以内既卒者の雇用状況

本節では大学卒、高校卒、専門学校卒の3年以内既卒者の雇用状況を説明する。はじめに大学卒についてみていこう。図表1-3-1①へ、2014年から2020年までの上期（1～6月）に、26歳以下で雇用期間の定めのない一般労働者（正社員）へと入職した大学卒の若者

図表1-3-1 大学卒新卒者・3年以内既卒者の入職があった事業所数(2014年～2020年累計、入職時期別)

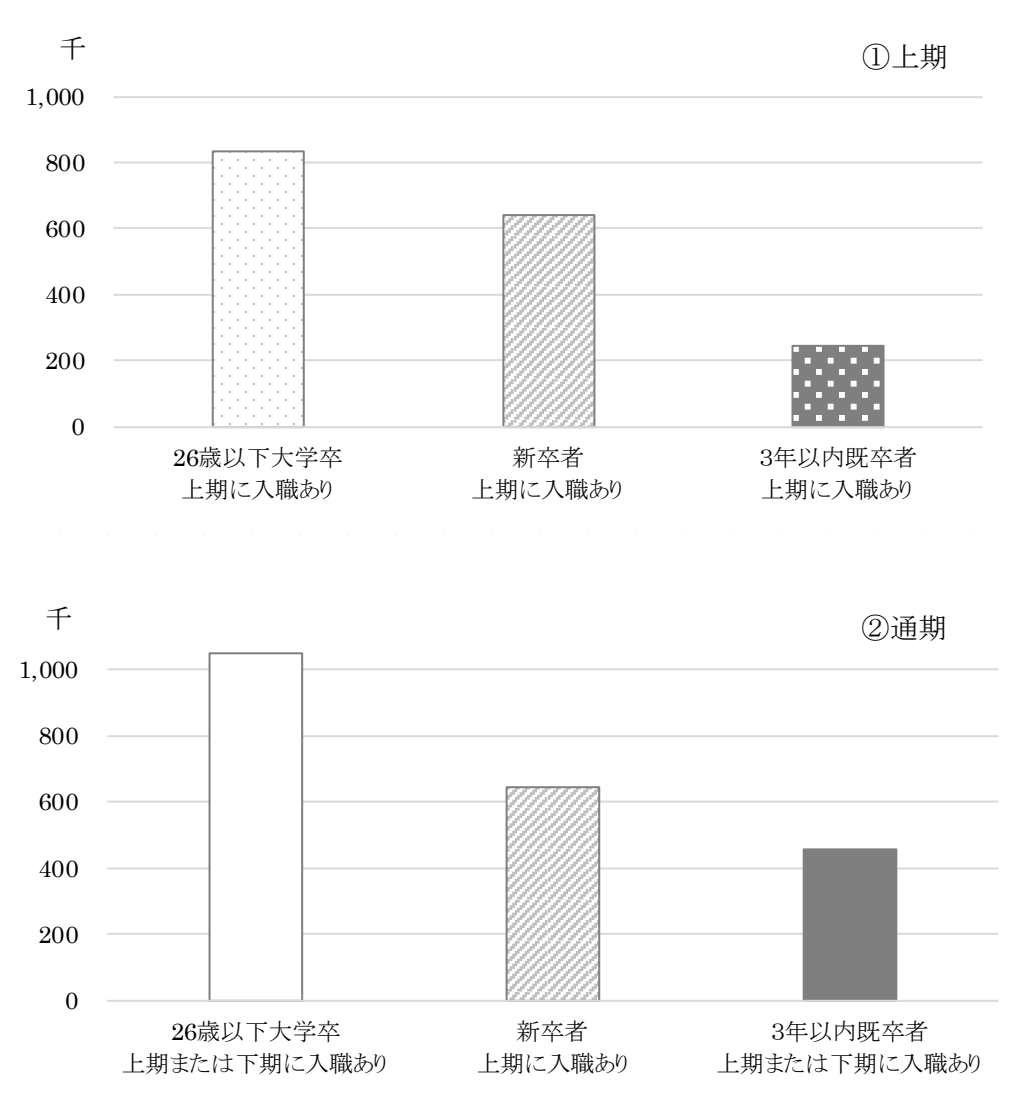

が1人以上いた事業所、そのうち新卒者が入職した事業所、3年以内既卒者が入職した事業所の数を並べた。4月を含む上期のグラフは、大学新卒者の定期採用における3年以内既卒者の雇用状況を反映している。上期に大学卒の3年以内既卒者が入職した事業所数は、同学歴の新卒者が入職した事業所数の37.9%である。

年間を通しての状況をみていこう(図表1-3-1②)。通期でみた場合の3年以内既卒者入職事業所数は上期のその2倍弱である。大学卒についても、定期採用を通して3年以内既卒者を正規雇用した事業所数と同程度の数の事業所により下期の採用が行われている。年間を通してみた場合の3年以内既卒者入職事業所数は新卒者入職事業所数の約7割である。

次に、26歳以下の大学卒が入職した事業所のうち、新卒者が入職した事業所、および3年以内既卒者が入職した事業所の占める比率を図表1-3-2へ示した。上期に若年入職者がいた事業所のうち、新卒者が入職した事業所は77.1%、3年以内既卒者が入職した事業所は29.2%、新卒者と3年以内既卒者の両方が入職した事業所は6.3%となる。次に通期で同様の分析を行うと、新卒者が入職した事業所は61.3%、3年以内既卒者が入職した事業所は43.7%、新卒者と3年以内既卒者の両方が入職した事業所は5.0%となる。以上の分析結果は学歴計でみた場合と大きくは変わらない。

図表1-3-2 大学卒若年入職者のいた事業所に占める新卒者・3年以内既卒者入職事業所の比率
(2014年～2020年累計、入職時期別)

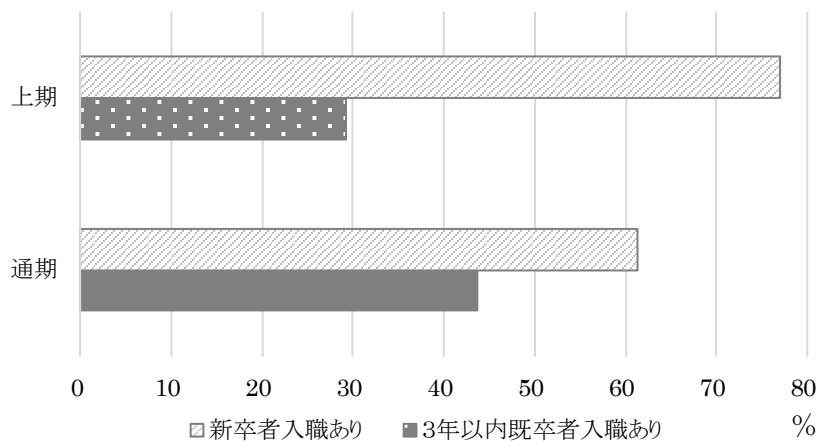

本項の最後に、入職前2年間の就労経験と入職直前の従業上の地位に基づき3年以内既卒者の経歴を類型化し、各類型の入職者数を入職時期ごとに算出した結果をみる(図表1-3-3)。学歴計と同じく、上期では正社員経験のある3年以内既卒者(≒「早期離職者」)の入職事業所数が突出し、次に直近で正社員以外の就労経験がある3年以内既卒者、最後に過去2年間に就労経験がない3年以内既卒者の入職事業所と続く。上期に3年以内既卒者が入職した事業所数を100とした場合の「正社員経験者」が入職した事業所の比率は69.0%と学

歴計（63.9%）より大幅に高く、「就労経験なし」が入職した事業所の比率は12.9%と、学歴計（20.5%）より大幅に低い。本報告の第3章では卒業後3年以内既卒者の入職前の就労経験を性・学歴間で比較している（図表3-2-3）。その分析結果によると、本章の冒頭で定義した「3年以内既卒就職者」に占める「正社員経験者」の比率は、高校卒や大学院卒と比べて大学卒と専修・高専・短大卒で大幅に高い。「就労経験なし」の比率はこれらと反対の傾向を示す。そのため大学卒では学歴計より、「正社員経験者」が入職した事業所の比率も高く、「就労経験なし」が入職した事業所の比率も低く現れたのだと考えられる。

図表1-3-3 大学卒就労経歴別3年以内既卒者入職事業所数(2014年～2020年累計、入職時期別)

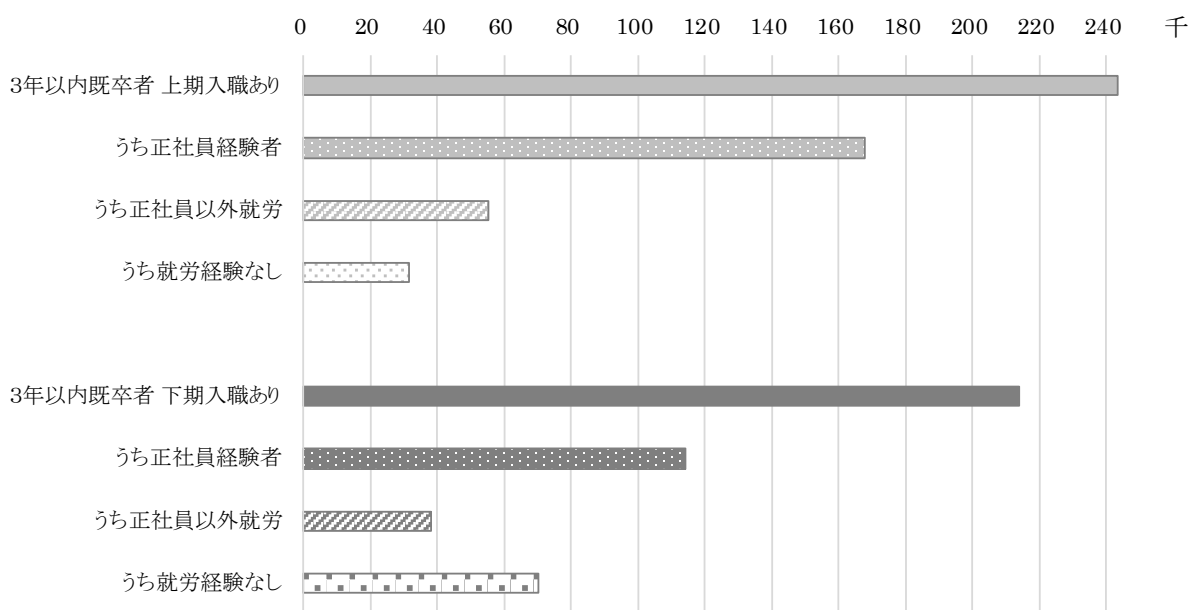

下期でも、最も多いのは正社員経験のある3年以内既卒者が入職した事業所だが、他二者との差は上期より小さい。次に多いのは過去2年間に就労経験のない3年以内既卒者、最後に直近では正社員以外の形で就労した3年以内既卒者が入職した事業所である。大学卒に対しても、下期には上期よりは就労経験を問わず広く人材を求める事業所が比較的多いようだ。なお下期では学歴計との大きな違いはみられない。

2. 高校卒の卒業後3年以内既卒者の雇用状況

次に、高校卒の3年以内既卒者の雇用状況を説明する。図表1-3-4①へ、2014年から2020年までの上期（1～6月）に、22歳以下で雇用期間の定めのない一般労働者（正社員）へ入職した高校卒の若者が1人以上いた事業所、そのうち新卒者が入職した事業所、3年以内既卒者が入職した事業所の数を並べた。4月を含む上期のグラフは、高校新卒者の定期採用における3年以内既卒者の雇用状況を反映している。高校卒の上期の3年以内既卒者入職

事業所数は新卒者入職事業所数の 45.2%で、大学卒（37.9%）よりやや高い。

通期での状況をみよう。大学卒や専門学校卒では下期の3年以内既卒者入職事業所数は上期の9割弱だが、高校卒では1.1倍と下期の方が多。そのため、通期でみた場合の高校卒の3年以内既卒者入職事業所数は新卒者入職事業所数の94.6%と、学歴計（約8割）や大学卒（約7割）より大幅に高い。年間を通してみれば、高校卒の若者を正規雇用する事業所のうち、新卒者を採用した事業所数と3年以内既卒者を採用した事業所数はほぼ同程度である。

図表1-3-4 高校卒若年者・新卒者・3年以内既卒者の入職があった事業所数
(2014年～2020年累計、入職時期別)

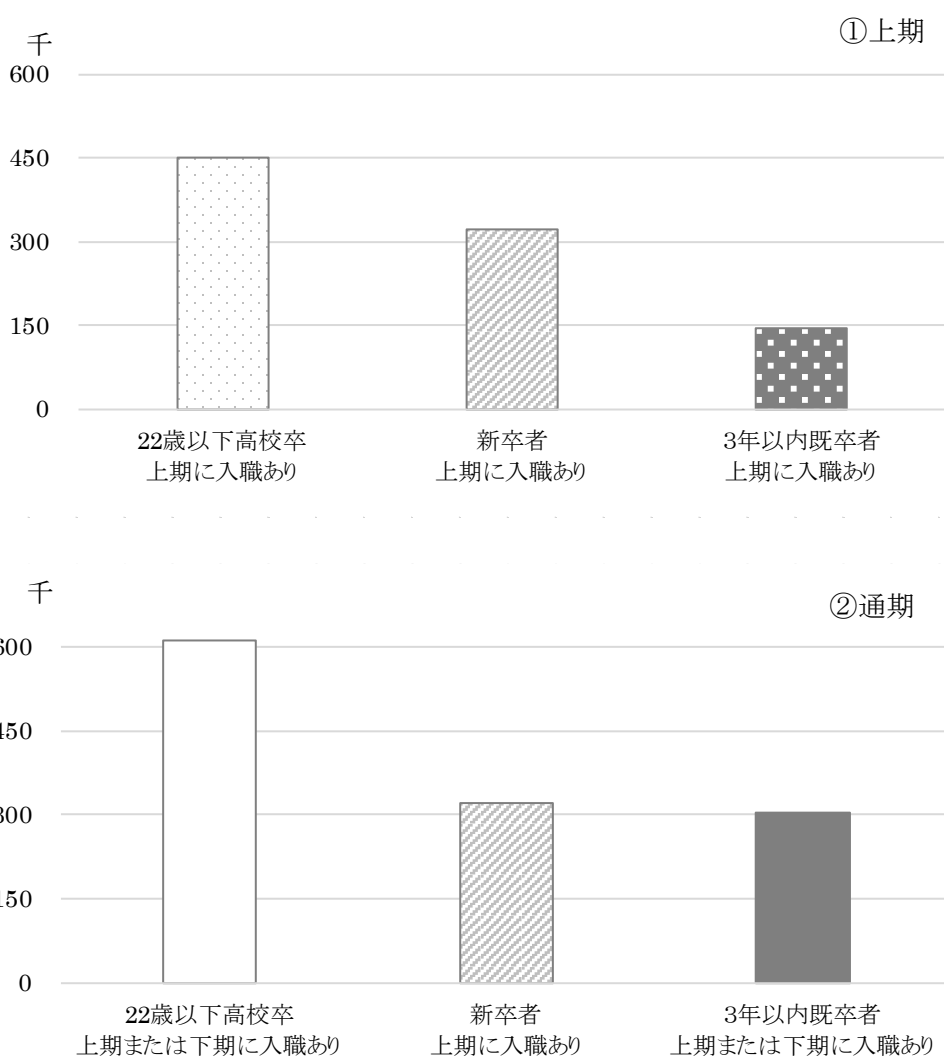

次に、22歳以下の高校卒が入職した事業所のうち、新卒者が入職した事業所、および3年以内既卒者が入職した事業所の占める比率を図表1-3-5へ示した。上期に若年入職者がいた事業所のうち、新卒者が入職した事業所は71.4%、3年以内既卒者が入職した事業所は

32.3%、新卒者と3年以内既卒者の両方が入職した事業所は3.7%となる。大学卒と比べて、新卒者入職事業所の比率は5.6%ポイント低いですが、3年以内既卒者入職事業所の比率は若干高い程度である。通期について同様の分析を行うと大学卒との大きな差が見られ、新卒者が入職した事業所は52.8%（大学卒では61.3%）、3年以内既卒者が入職した事業所は49.9%（大学卒では43.7%）、新卒者と3年以内既卒者の両方が入職した事業所は2.7%となる。先述の新卒者および3年以内既卒者の入職事業所数の比較結果とあわせて考えると、高校卒の若者を正規雇用する事業所は、大学卒の若者を正規雇用する事業所と比べて、新卒の定期採用ではない年度途中の採用活動で、新卒に限らず若者を採用する傾向があると推察される。

図表1-3-5 高校卒若年入職者のいた事業所に占める新卒者・3年以内既卒者入職事業所の比率
(2014年～2020年累計、入職時期別)

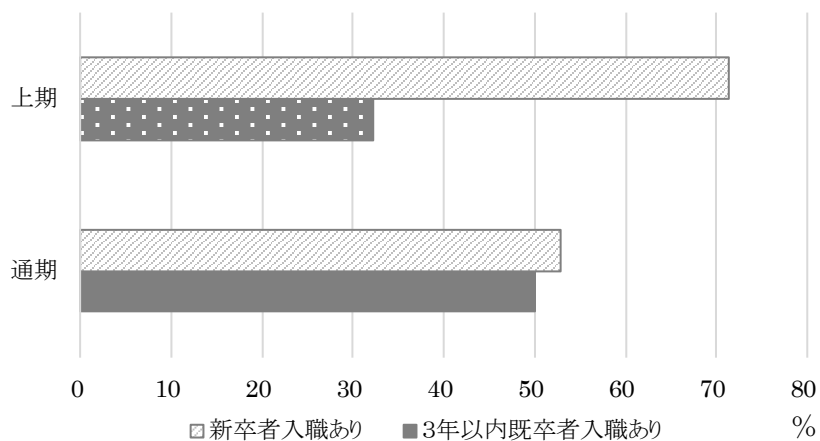

本項の最後に、入職前2年間の就労経験と入職直前の従業上の地位に基づき3年以内既卒者の経歴を類型化し、各類型の入職者数を入職時期ごとに算出した結果をみる（図表1-3-6）。上期では正社員経験のある3年以内既卒者（≒「早期離職者」）の入職事業所数が最も多いが、学歴計や大学卒とは異なり、次に多いのは過去2年間に就労経験がない3年以内既卒者、最後が直近で正社員以外の就労経験がある3年以内既卒者の入職事業所である。上期に3年以内既卒者が入職した事業所数を100とした場合の各類型の3年以内既卒者が入職した事業所の比率を算出すると、正社員経験者入職事業所は48.9%と大学卒（69.0%）より大幅に低く、就労経験なし入職事業所は30.9%と大学卒（12.9%）より大幅に高い。

下期も上期と同じく、最も多いのは正社員経験のある3年以内既卒者が入職した事業所、次に多いのは過去2年間に就労経験のない3年以内既卒者、最後が直近では正社員以外の形で就労した3年以内既卒者が入職した事業所である。3年以内既卒者が入職した事業所数を100とした場合の各類型の3年以内既卒者が入職した事業所の比率を算出すると、正社員経験者入職事業所は44.5%と大学卒（53.4%）と比べて大幅に低い。就労経験なし入職事業所

の比率には上期ほどには大学卒との差は見られなかいが、正社員以外就労入職事業所の比率は25.2%と大学卒（17.8%）より大幅に高い。

図表1-3-6 高校卒就労経歴別3年以内既卒者入職事業所数(2014年～2020年累計、入職時期別)

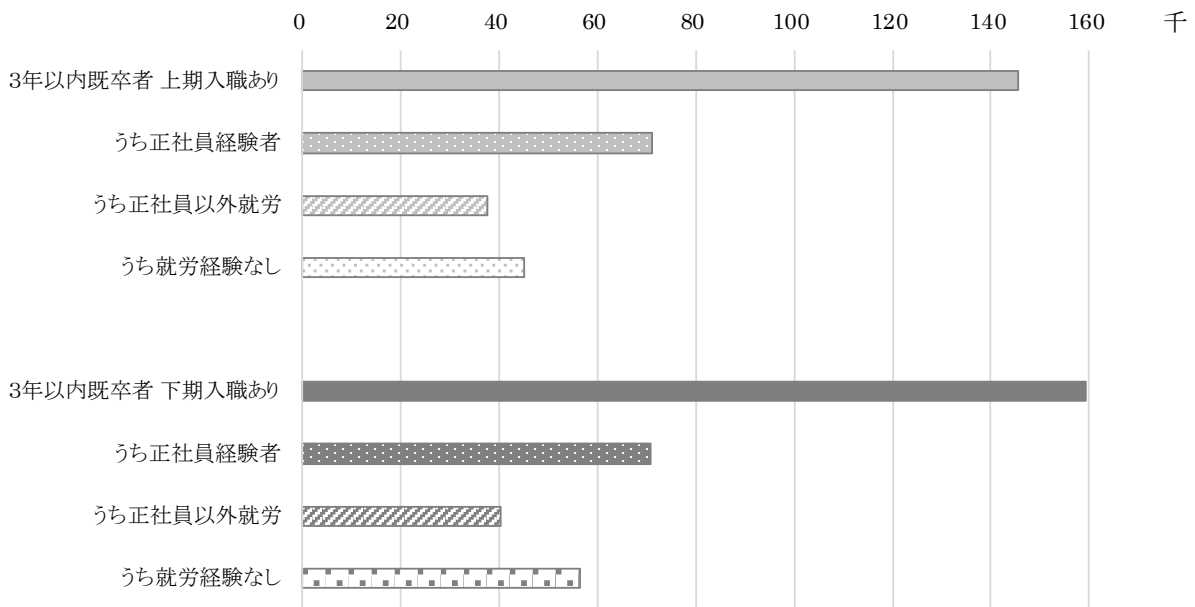

その背景としては二つの可能性が考えられる。第一に、高校卒は大学卒より新規学卒時の正規雇用への移行が困難であるため（JILPT 2022）、大学卒と比べて労働市場にいる3年以内既卒者に占める正社員経験者の比率が低く、就労経験なしや正社員以外就労の比率が高い。したがって、正規雇用者として入職した3年以内既卒者に占める正社員経験者の比率も低く、就労経験なしや正社員以外就労の比率も高くなる、という解釈である。もう一つは、高校卒の3年以内既卒者を正規雇用する事業所は、大学卒の3年以内既卒者を正規雇用する事業所より、年間を通して比較的経験の有無を問わない傾向があるという解釈である。

3. 専修学校専門課程卒の卒業後3年以内既卒者の雇用状況

本節では専修学校専門課程（以下「専門学校」）の3年以内既卒者の雇用状況を説明する。図表1-3-7へ、2014年から2020年までの上期（1～6月）に、25歳以下で雇用期間の定めのない一般労働者（正社員）へ入職した専門学校卒の若者が1人以上いた事業所、そのうち新卒者が入職した事業所、3年以内既卒者が入職した事業所の数を示した。4月を含む上期のグラフは、専門学校新卒者の定期採用における3年以内既卒者の雇用状況を反映している。専門学校卒の上期の3年以内既卒者入職事業所数は新卒者入職事業所数の33.0%で大学卒（37.9%）よりやや小さく、高校卒（45.2%）よりは大幅に小さい。

通期での状況をみると上期と同じく、大学卒や高校卒と比べて新卒者入職事業所数と3年以内既卒者入職事業所数の差が大きい。先述の通り専門学校卒の若者を正規雇用する事業所

は高校卒や大学卒を正規雇用する事業所より、上期において3年以内既卒者を採用する事業所が少ない傾向がある。下期に3年以内既卒者が入職した事業所数は上期に3年以内既卒者が入職した事業所数の86.7%とさらに少ない(図表は割愛)。その結果、新卒者入職事業所を100とした場合、通期での3年以内既卒者入職事業所の比率は、学歴計では約8割、大学卒では約7割、高校卒では9割強であるのに対して、専門学校卒ではわずか61.6%である。

図表1-3-7 専門学校卒若年者・新卒者・3年以内既卒者の入職があった事業所数
(2014年～2020年累計、入職時期別)

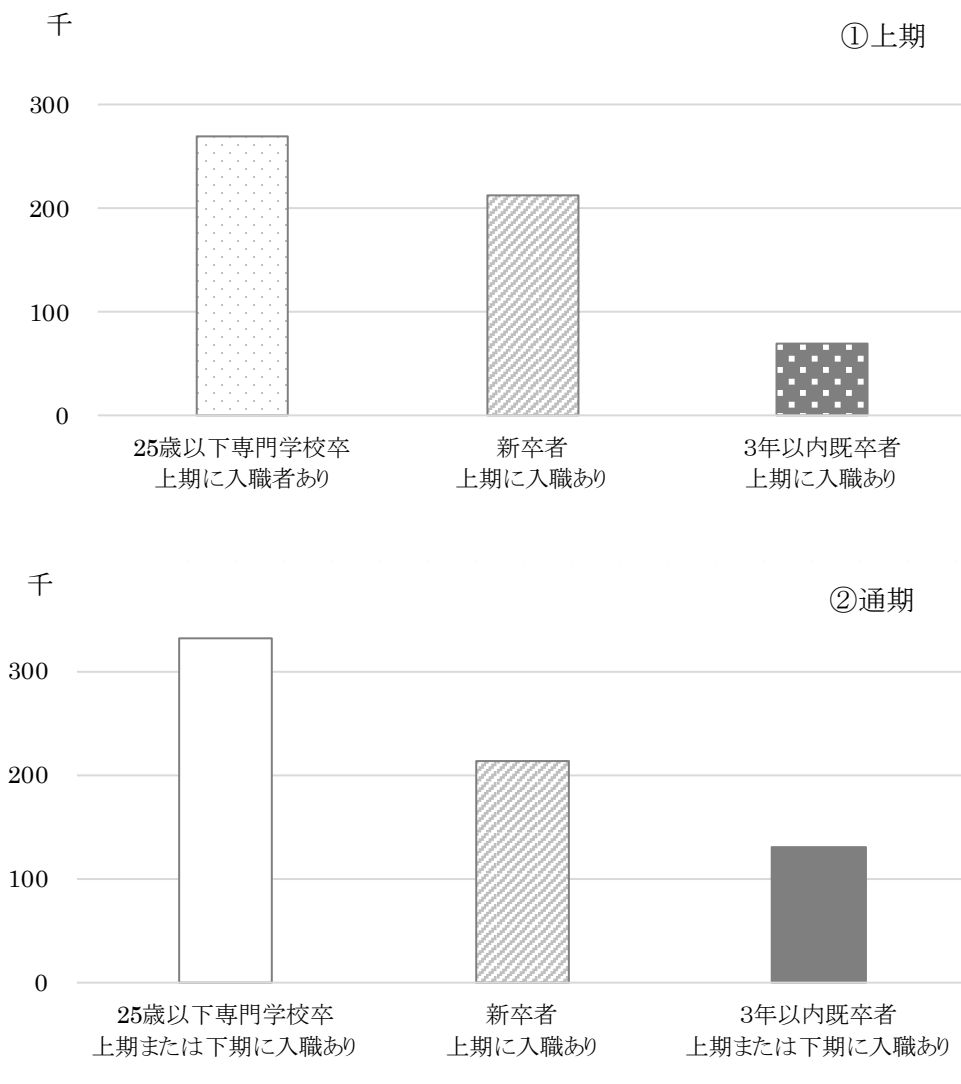

次に、25歳以下の専門学校卒が入職した事業所のうち、新卒者が入職した事業所、および3年以内既卒者が入職した事業所の占める比率を図表1-3-8へ示した。上期に専門学校卒の若年入職者がいた事業所のうち、新卒者が入職した事業所は78.9%、3年以内既卒者が入職した事業所は26.1%、新卒者と3年以内既卒者の両方が入職した事業所は5.0%となる。

次に通期で同様の分析を行うと、新卒者が入職した事業所は 64.4%、3 年以内既卒者が入職した事業所は 39.7%、新卒者と 3 年以内既卒者の両方が入職した事業所は 4.1%となる。上期・通期ともに高校卒と比べて新卒者入職事業所の比率は大幅に高く、3 年以内既卒者入職事業所の比率は大幅に低い。大学卒との差は高校卒ほどではないが、やはり専門学校卒の方が新卒者入職事業所の比率が高く、3 年以内既卒者入職事業所の比率は低い。専門学校卒の若者を正規雇用する事業所は、高校卒や大学卒の若者を正規雇用する事業所と比べて、上期の定期採用では新卒者を優先的に採用する傾向があり、年間を通してみると新卒者の定期採用を中心とする採用管理を行う傾向があると考えられる。ただしこの分析結果は、専門学校卒の若者の新規学卒時の正規雇用への移行が円滑であることを意味するものではなく、あくまでも専門学校卒の若者を正規雇用する事業所だけを取り出して、上期と下期、新卒者と 3 年以内既卒者、これらのいずれが優位かを確かめた結果に過ぎない。後述するが専門学校卒の新規学卒時の正規雇用への移行状況は高校卒と同程度であり、大学卒ほど順調ではない。

図表 1-3-8 専門学校卒若年入職者のいた事業所に占める新卒者・3年以内既卒者入職事業所の比率
(2014 年～2020 年累計、入職時期別)

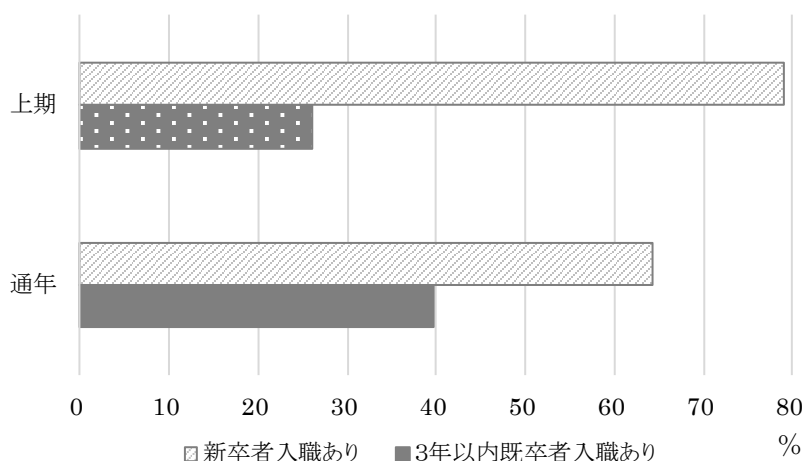

本項の最後に、入職前 2 年間の就労経験と入職直前の従業上の地位に基づき 3 年以内既卒者の経歴を類型化し、各類型の入職者数を入職時期ごとに算出した結果をみる (図表 1-3-9)。上期では正社員経験のある 3 年以内既卒者 (≒「早期離職者」) の入職事業所数が突出しており、次に多いのは直近で正社員以外の就労経験がある 3 年以内既卒者、最後が過去 2 年間に就労経験がない 3 年以内既卒者の入職事業所である。上期に 3 年以内既卒者が入職した事業所数を 100 とした場合の各類型が入職した事業所数の比率を算出すると、専門学校卒では正社員経験者入職事業所は 69.2%と高校卒 (48.9%) より大幅に高く、正社員以外就労入職事業所 (19.5%) と就労経験なし入職事業所 (16.5%) の比率は高校卒 (正社員以外 25.9%、就労経験なし 30.9%) より大幅に低い。大学卒との間には大きな差は見られない。

下期では、最も多いのは正社員経験のある3年以内既卒者、次が過去2年間に就労経験のない3年以内既卒者、最後が直近では正社員以外の形で就労した3年以内既卒者が入職した事業所である。下期に3年以内既卒者が入職した事業所数を100とした場合の各類型が入職した事業所数の比率を算出すると、専門学校卒では正社員経験者入職事業所は66.6%と高校卒(44.5%)より大幅に高く、正社員以外就労入職事業所(13.0%)と就労経験なし入職事業所(21.6%)の比率は高校卒(正社員以外25.2%、就労経験なし35.4%)より大幅に低い。同様の違いが、高校卒との間ほどではないが大学卒との間にもややみられた。

図表1-3-9 専門学校卒就労経歴別3年以内既卒者入職事業所数(2014年～2020年累計、入職時期別)

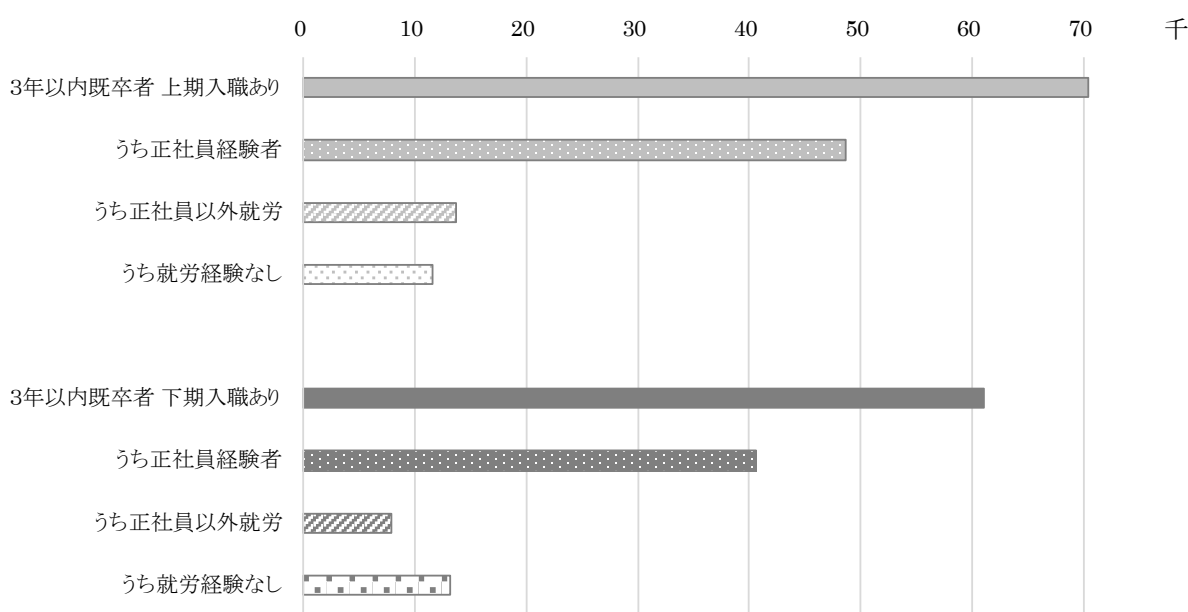

JILPT(2022)が平成29年就業構造基本調査を用いて新規学卒者が多く含まれる年齢層(20～24歳)の非在学雇用者に占める正規雇用者の比率を学歴別に集計した結果によると、専門学校卒の正規雇用率は男性76.6%、女性71.8%と、15～19歳における高校卒の正規雇用率(男性80.3%、女性68.5%)と同程度であり、かつ大学卒(男性87.8%、女性85.4%)や短大卒(男性83.8%、女性77.6%)より大幅に低い。したがって大学卒の場合のように、新規学卒時の正規雇用への移行状況が良好なため、3年以内既卒者に占める正社員経験者の比率が高くなったとは考えにくい。一方、JILPTが2018年に20～33歳の正社員経験者を対象に行ったWebモニター調査の結果から、新卒採用正社員の就職後3年以内離職率を学歴別に算出した結果によると、専門学校卒が圧倒的に高い¹⁵(JILPT 2022)。この分析結果から、専門学校卒の3年以内既卒者には他の学歴と比べて、新卒就職後3年以内に正社員の

¹⁵ 男女計での新卒採用正社員の就職後3年以内離職率は、高校卒29.9%、専門学校卒37.5%、高等専門学校卒22.4%、短大卒32.1%、大学・大学院修士卒22.2%であった。

仕事を離職した者が多いため、正規雇用された3年以内既卒者に占める正社員経験者の比率も高くなるのだと考えられる。

第4節 おわりに

本章では、厚生労働省「雇用動向調査」の2014年～2020年の累積データを用いて、事業所が若者を雇用期間の定めのない一般労働者（以下「正社員」）として採用する際に、同学歴かつ同年齢層の若者の中で卒業後3年以内の既卒者（以下「3年以内既卒者」）を受け入れる事業所はどの程度存在し、その程度は学歴ごとにどう異なるのか検討してきた。本章の分析結果から、今後の政策展開のうえで有用だと思われる点を以下に挙げる。

本章の第2節では、学歴を問わず若年入職者が1人以上いた事業所を分析対象とした。新卒者の定期採用が行われる上期には、若者を正規雇用した事業所の7割強が新卒者を採用し、3年以内既卒者を採用した事業所は約3割にすぎないことが分かった。若者雇用促進法に基づく指針では、新規学卒者を対象とする求人への応募要件として、既卒者も卒業後少なくとも3年間は新規学卒者の採用枠に応募可能とするよう努めることとしており、この規定は上期（4月）に実施される新卒者の定期採用における3年以内既卒者の就職可能性を広げる目的に大変有効である。一方で、本章での分析の結果、下期に3年以内既卒者を採用した事業所の数は、上期のそれに匹敵することが分かった。3年以内既卒者は、新卒者の定期採用だけでなく、年度途中の様々な目的による求人を通して、正規雇用へと移行している。先行研究によれば、既卒者は年度途中の欠員補充や増員を目的とする求人や、新卒者の定期採用を行わない中小企業等による求人を通して採用されることも少なくない。その場合の募集対象とする若者像は新卒者の定期採用とは大きく異なる可能性がある。3年以内既卒者の就職可能性をさらに拡大させるためには、新卒者の定期採用以外の求人についても、年齢や就労経験も様々な求職者たちの中で3年以内既卒者がどのような位置づけをなされているのか、現状を把握するための調査が必要だろう。

本章の第3節では、大学卒と高校卒、専門学校卒の若者について、3年以内既卒者の雇用状況が学歴ごとにどのように異なるのか分析した。3年以内既卒就職者の約半数は大学卒であるため（本報告第2章参照）、大学卒の傾向が学歴計の分析結果とよく似ているのは当然である。一方で、高校卒と専門学校卒では特徴的な傾向がみられた。

大学卒も専門学校卒も、年間を通しての3年以内既卒者入職事業所数は新卒者入職事業所数より大幅に少ない。しかし高校卒では、新卒者を採用した事業所数と3年以内既卒者を採用した事業所数はほぼ同程度である。また、高校卒では3年以内既卒者入職事業所数が上期と比べて下期でより多い。これも大学卒や専門学校卒とは異なる傾向である。さらに高校卒では、3年以内既卒者入職事業所に占める就労経験がない者や正社員以外の就労経験がある者を採用した事業所の比率が大学卒や専門学校卒と比べて大幅に高い。高校卒の若者を正規雇用する事業所は、大学卒や専門学校卒の若者を正規雇用する事業所と比べて、新卒の定期

採用を行わない傾向や、正規雇用者を年度途中で、新卒か否かまた正社員経験の有無を問わず募集する傾向がある。こうした高校卒3年以内既卒者の入職先事業所の傾向は、JILPT（2012）がハローワーク求人事業所を対象に実施した調査から明らかにした「既卒者」を採用する事業所の特徴と重なる。新卒者か否か、また就労経験の有無を問わない応募条件の比較的緩い求人は、労働市場で弱い立場にある高校卒の既卒の若者にとって正規雇用へと移行する貴重な機会である。しかし一方で、そうした間口の広い求人でも得られる仕事は要求される技能水準が低いため、職業能力の向上につながる経験を積みにくい。また欠員が発生しやすい（≒労働条件や職場環境に問題がある）ため応募要件を緩めている可能性もある。さらに新卒か否かを問わない求人を出す事業所には、若者を雇用し育成した経験があまりない事業所も多く含まれる。3年以内既卒者の中でも高校卒を雇用する事業所に対しては、基本的な労働条件や職場環境に問題がないか職業紹介時に確かめるとともに、若者の育成に必要なノウハウ等を整えるための対事業主支援を集中的に提供する必要がある。

次に、専門学校卒の若者を正規雇用する事業所は、上期の定期採用で新卒者を採用することによって当該学歴の若者に対する労働需要の大半を満たす傾向がある。この分析結果に、先行研究による分析結果（専門学校卒の新卒時の正規雇用への移行状況は高校卒と同程度で、大学卒よりは困難度が高い。専門学校卒の新卒採用正社員は他の学歴と比べて就職後3年以内離職率が高い）を加えると、専門学校卒の若者は、高校卒と同程度に新卒時の正規雇用への移行が難しく、かつ新卒時の正規雇用された後の職場定着も困難である。そうした中で専門学校卒の若者を正規雇用する事業所は、4月の定期採用で新卒者を雇用することを中心とする採用管理を行う傾向がみられる。新卒者を対象とする求人における既卒者の応募可能性の拡大を呼びかける際には、専門学校卒を採用対象とする事業所に重点的に働きかけることが求められる。

<参考文献>

労働政策研究・研修機構（2012）『中小企業における既卒者採用の実態』調査シリーズ No.91.
労働政策研究・研修機構（2022）『非典型的キャリアをたどる若者の困難と支援に関する研究』労働政策研究報告書 No.214.

第2章 新規学卒就職者と比べた卒業後3年以内既卒就職者の特徴

第1節 はじめに

本章の目的は、学校卒業後3年以内に既卒者として正社員へと就職した若者（以下「3年以内既卒就職者」）を新規学卒就職者と比較することでその特徴を明らかにすることにある。

本報告では厚生労働省「雇用動向調査」のデータを用いる。本調査は全国の16大産業に属する常用労働者5人以上の事業所、およびその事業所に調査実施期間中に入職した入職者、および同期間中に離職した離職者を対象とする。調査対象者の抽出は、事業所調査は都道府県、産業、事業所規模による層化無作為抽出であり、入職者調査と離職者調査は、有効回答のあった事業所の入職者・離職者から無作為に抽出している。同調査は、各年の上半期（1～6月の状況を7月に回答）と下半期（7～12月の状況を1月に回答）に実施されるが、本章では2014年から2020年までの計14回分のデータを用いる。

本章の分析にあたっては、入職者票のうち下記の諸条件に沿う者を「若年入職者」として抽出し、事業所票から得られる就職先事業所情報を各個票に付加してデータファイルとした。

- ①各年に「雇用期限に定めのない一般労働者」として入職し、調査時にも在籍している者。
- ②入職時年齢が、学歴ごとの上限年齢以下であること（上限年齢は高校卒22歳、専修学校（専門課程）卒25歳、高専・短大卒24歳、大学卒26歳、大学院卒29歳）。
- ③入職経路が「出向」及び「出向からの戻り」とする者は除外。
- ④後述する類型わけのために、入職前2年間の仕事の経験に有効回答し、就労経験のある者については直前の従業上の地位について有効回答した者。
- ⑤最終学歴が高校卒以上である者であって、新規学卒者（調査年の1月以降卒業）か、新規学卒者以外（前年の12月以前卒業）かが明らかである者。

以上により抽出された「若年入職者」を、以下の手順により「新卒就職者」と「3年以内既卒就職者」に分類した。

- ⑥-1 上半期調査（7月実施）で「新規学卒者（調査年の1月以降卒業）」と回答した者を「新卒就職者」と定義する。
- ⑥-2 「新規学卒者以外（前年の12月以前卒業）」と回答した者、および下半期調査（1月実施）で新規学卒者と回答した者（入職時期が7～12月であることが明らか）を「3年以内既卒就職者」と定義する。

以上の手続きにより、本章の分析に用いるケース数は2014年上期～2020年下期を合わせて、累計121,939票（新規学卒者100,385票、3年以内既卒者21,554票）となった。ただし分析に当たっては、各段階の抽出率に基づきウェイトバックしたデータを用いる。なお、本章における「3年以内既卒就職者」は次の第3章における分析対象者と同一である。

第2節 新規学卒者と比べた卒業後3年以内既卒就職者の特徴の概観

1. 新規学卒者と3年以内既卒就職者の属性と経歴

図表2-2-1へ、本章が分析対象とする雇用期間の定めのない一般労働者へ入職した学歴別上限年齢¹⁶以下の若者（以下「若年入職者」）の2014年～2020年の7年間の累計を、性別に示した。若年入職者数は約799万人（男性：約418万人、女性：約381万人）で、そのうち新卒就職者は約550万人（男性：約289万人、女性：約261万人）、3年以内既卒就職者は約249万人（男性：約129万人、女性：約121万人）と、いずれも男性の方がやや多い。

若年入職者の入職時期の比率をみると、男女とも上期の入職者が約85%（新卒就職者：約70%、3年以内既卒就職者：約15%）、下期に3年以内既卒就職者として入職する者が約15%を占める。圧倒的多数が上期（1～6月）に入職するのは、定期的な新規学卒一括採用が4月に実施されるためだろう。したがって3年以内既卒就職者は、上期に入職した場合は、新卒者と競合しながら新規学卒一括採用を実施する企業へと入職した者が大半を占め、下期に入職した場合は、通年採用を実施する企業や新卒者や若年者に限定せず広く一般に労働者を募集する企業に入職した者が多いと考えられ、両者は区別する必要がある。本章で新卒就職者と3年以内既卒就職者を比較する際には、就職活動のプロセスが競合する上期の3年以内既卒就職者を中心に分析し、必要に応じて下期の3年以内既卒就職者についても言及する。

図表2-2-1 新卒就職者数と3年以内既卒就職者数(2014年～2020年累計、性別)

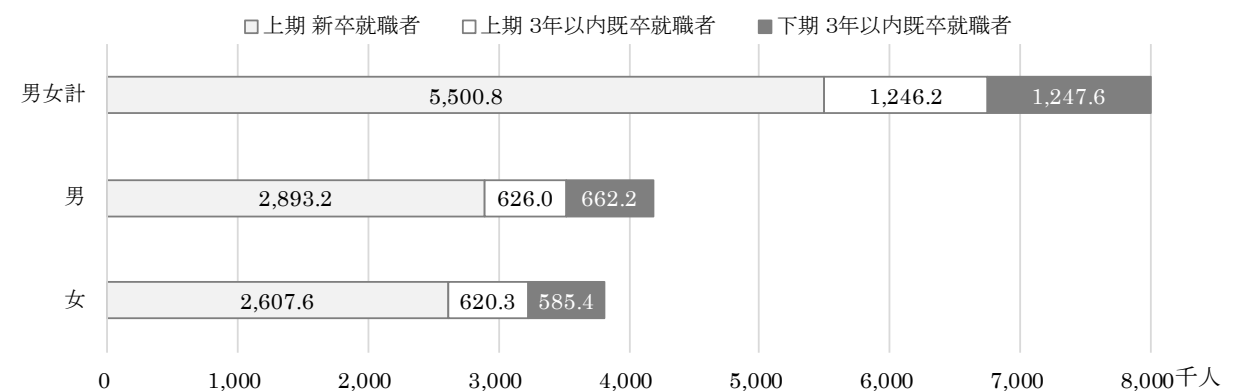

図表2-2-2へ、若年入職者数と、新卒就職者・上期の3年以内既卒就職者・下期の3年以内既卒就職者の構成比の推移を性別に示した。若年入職者数は、男性は2016年をピークに漸増した後に2017年から減少傾向に転じ、2019年からは横ばい状態にある。女性は2017年をピークに漸増した後、2018年に減少したが翌2019年から再び増大傾向に戻った。

¹⁶ 「高校卒」は22歳以下、「高専・短大卒」は24歳以下、「専門学校（専修学校専門課程）卒」は25歳以下、「大学卒」は26歳以下、「大学院卒」は29歳以下。

構成比の推移をみると、男性は2016年、女性は2016年と2017年に3年以内既卒就職者の比率が他の年よりやや大きい。

図表2-2-2 新卒就職者と3年以内既卒就職者の数および構成比の推移(2014年~2020年、性別)

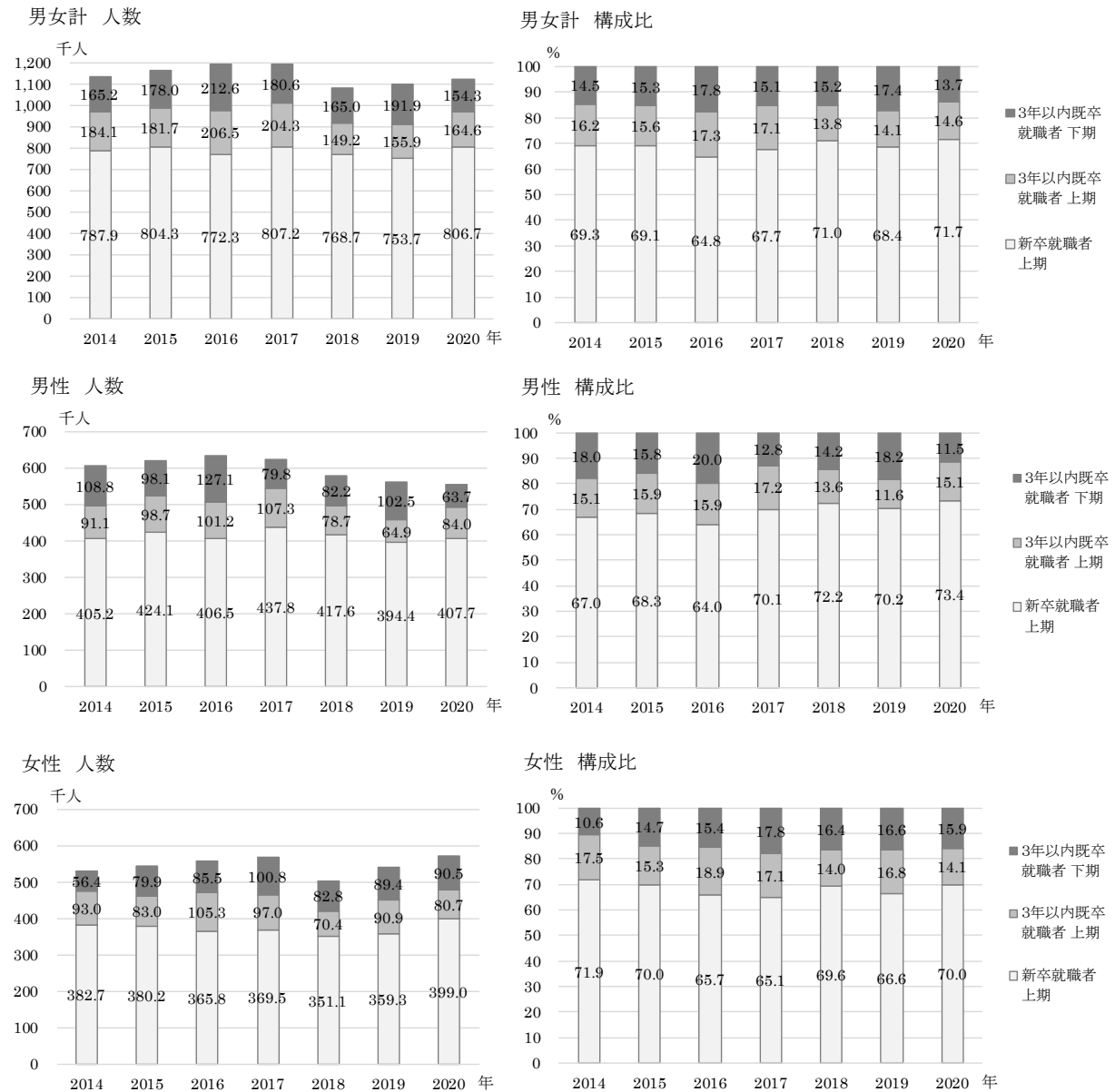

この若年入職者に占める新卒就職者・上期と下期の3年以内既卒就職者の構成比を学歴間で比べよう(図表2-2-3)。通期でみると、新卒就職者の比率は男性では高校卒が6割強、大学院卒が約8割、その他では7割弱である。女性では高校卒と大学院卒が約6割、他は約7割である。同じ学歴の男女を比べると新卒就職者の比率は男女で同等か、男性の方が高い。特に大学院卒では男性は女性より15%ポイント以上大きい。次に3年以内既卒就職者の入職時期は、高専・短大卒の男性と高校卒の女性では下期に、大学院卒女性では上期に偏る。

上期の入職者に限定して構成比をみると、新卒就職者の比率は、男性では高専・短大卒で学歴計より約6%ポイント高く、女性では大学院卒で学歴計より約8%ポイント低い。高専・短大卒男性は4月に実施される定期採用を通して新卒時に入職する層と、卒業後7か月～3年後に入職する層に分かれる傾向がある。また大学院卒は、定期採用を通して、男性は新卒就職者として女性は3年以内既卒就職者として採用される傾向がある。これは大学院卒の入職先産業が、男性は製造業、女性は学術研究・専門技術サービス業や教育・学習支援業に偏ることに起因すると考えられる。

図表2-2-3 正社員への若年入職者に占める新卒就職者と3年以内既卒就職者の構成比

(2014年～2020年累計、性・学歴別)

単位：%、Nは実数

①通期		高校卒	専修学校 専門課程卒	高専・ 短大卒	大学卒	大学院卒	学歴計
男	上期 新卒就職者	63.9	70.3	73.7	70.2	77.5	69.2
	3年以内既卒就職者	16.3	16.8	9.6	14.6	12.3	15.0
	下期 3年以内既卒就職者	19.8	12.9	16.7	15.1	10.2	15.8
	合計(N, 千人)	1,222.9	445.8	114.4	1,994.6	403.7	4,181.4
女	上期 新卒就職者	59.9	70.4	66.9	71.7	62.3	68.4
	3年以内既卒就職者	17.6	14.9	15.2	15.9	23.6	16.3
	下期 3年以内既卒就職者	22.5	14.7	18.0	12.4	14.2	15.4
	合計(N, 千人)	744.9	640.7	350.8	1,939.2	137.6	3,813.3
男	上期 新卒就職者	62.4	70.4	68.5	71.0	73.7	68.8
女	3年以内既卒就職者	16.8	15.7	13.8	15.2	15.2	15.6
	下期 3年以内既卒就職者	20.8	14.0	17.6	13.8	11.2	15.6
計	合計(N, 千人)	1,967.9	1,086.5	465.1	3,933.8	541.3	7,994.6
②上期		高校卒	専修学校 専門課程卒	高専・ 短大卒	大学卒	大学院卒	学歴計
男	新卒就職者	79.7	80.7	88.4	82.8	86.3	82.2
	3年以内既卒就職者	20.3	19.3	11.6	17.2	13.7	17.8
	合計(N, 千人)	980.7	388.1	95.3	1,692.5	362.7	3,519.2
女	新卒就職者	77.3	82.6	81.5	81.8	72.5	80.8
	3年以内既卒上期	22.7	17.4	18.5	18.2	27.5	19.2
	合計(N, 千人)	577.1	546.4	287.8	1,698.4	118.1	3,227.8
男	新卒就職者	78.8	81.8	83.2	82.3	82.9	81.5
女	3年以内既卒上期	21.2	18.2	16.8	17.7	17.1	18.5
計	合計(N, 千人)	1,557.8	934.4	383.1	3,390.9	480.8	6,747.0

図表2-2-4へ、若年入職者の学歴構成比を新卒就職者と3年以内既卒者(入職時期別)に分けて示した。新卒就職者と上期に入職した3年以内既卒就職者の学歴構成比は大きくは変わらないが、下期に入職した3年以内既卒就職者は新卒就職者と比べて、男女とも高校卒の比率がより大きく(男性9.6%ポイント増、女性11.6%ポイント増)、女性では大学卒の比率がより小さい(12.2%ポイント減)。同じ3年以内既卒就職者の中でも、大学卒は定期的な新卒採用を通して入職し、高校卒は労働需要が発生したらその都度、新卒か否かを問わず若

者を雇用する企業へ入職する傾向がある。こうした学歴間の違いは女性でより顕著である。

図表2-2-4 新卒就職者と3年以内既卒就職者の学歴構成比(2014年～2020年累計、性・学歴別)

単位：％、Nは実数

		高校卒	専修学校 専門課程卒	高専・ 短大卒	大学卒	大学院卒	合計 (N, 千人)
男	上期 新卒就職者	27.0	10.8	2.9	48.4	10.8	2,893.2
	3年以内既卒就職者	31.8	11.9	1.8	46.5	7.9	626.0
	下期 3年以内既卒就職者	36.6	8.7	2.9	45.6	6.2	662.2
	若年入職者計	29.2	10.7	2.7	47.7	9.7	4,181.4
女	上期 新卒就職者	17.1	17.3	9.0	53.3	3.3	2,607.6
	3年以内既卒就職者	21.1	15.4	8.6	49.7	5.2	620.3
	下期 3年以内既卒就職者	28.7	16.1	10.8	41.1	3.3	585.4
	若年入職者計	19.5	16.8	9.2	50.9	3.6	3,813.3
男	上期 新卒就職者	22.3	13.9	5.8	50.7	7.2	5,500.8
女	3年以内既卒就職者	26.5	13.6	5.2	48.1	6.6	1,246.2
計	下期 3年以内既卒就職者	32.9	12.2	6.6	43.5	4.9	1,247.6
	若年入職者計	24.6	13.6	5.8	49.2	6.8	7,994.6

「雇用動向調査」の入職者調査では入職前2年間の就労経験と入職直前の従業上の地位を尋ねている。これら2つの問いへの回答に基づき、若年入職者の経歴を、過去2年間に就労経験がありかつ入職直前に雇用期間の定めのない一般労働者（以下「正社員」と略す）であった「正社員経験者」、過去2年間に就労経験がありかつ入職直前に正社員以外の労働者であった「正社員以外就労」、過去2年間に就労した経験がない「就労経験なし」に分類した。入職前2年間に正社員と正社員以外の労働者の両方の経験があった者も存在しうるが、採用選考時には直前の就労状況が重視されると考え上記のように分類した。ただし新卒就職者の場合、在学中のアルバイト等について「正社員以外就労」と回答する場合と「就労経験なし」と回答する場合の両方が考えうる。また「正社員以外就労」の中には在学中の経験と卒業後の経験の両方が含まれうるが、新卒就職者の場合は卒業後の就労経験は1～6か月間というごく短期間の経験なので、採用選考時に評価の対象とされる可能性は低い。そこで新卒就職者の場合は「正社員以外就労」の者を「就労経験なし」とまとめ一つのカテゴリとした。これらを踏まえた上で、若年入職者の就労経験の分布（図表2-2-5）をみていこう。

通期でみると、男女の差はほとんどみられない。そこで男女計の傾向を見ていこう。若年入職者の66.8%が「正社員以外就労+就労経験なし」の新卒就職者で、彼らは定期的な新規学卒一括採用を実施する企業の主たる募集対象者である。「正社員経験者」は計19.0%（新卒就職者：2.1%+3年以内既卒就職者：上期9.4%+下期7.6%）で、彼らの多くは現職の前に就いていた正社員の仕事を勤続3年以内に辞めてから本調査の回答事業所へ改めて正社員として入職した、いわゆる「早期離職者」と呼ばれる人たちである。次に「正社員以外就労」の3年以内既卒就職者は5.5%（上期3.1%+下期2.4%）、「就労経験なし」の3年以内

既卒就職者は 8.7%（上期 3.1%+下期 5.6%）である。

上期に限定しても、男女で大きな分布差はない。そこで男女計のグラフをみると、若年入職者の約 8 割が「正社員以外就労+就労経験なし」の新卒就職者であり、「正社員経験者」は計 13.5%（新卒就職者：2.4%+上期 3 年以内既卒就職者：11.1%）、「正社員以外就労」の 3 年以内既卒就職者が 3.7%、「就労経験なし」の 3 年以内既卒就職者は 3.7%である。

次の第 3 章では、3 年以内既卒就職者の就労経験を上期と下期とで比較するが、上期は「正社員経験」「正社員以外就労」、下期は「就労経験なし」が多いことから、下期には未内定のまま卒業し、就職活動を続けて 7 月以降の年内に就職した者が多く含まれ、また上期は次の新卒の定期採用を待って、他社での正社員や非正規雇用から転じた者が多いと考察している。

図表 2-2-5 若年入職者に占める就労経歴別新卒就職者・3 年以内既卒就職者の構成比
(2014 年～2020 年累計、性・入職時期別)

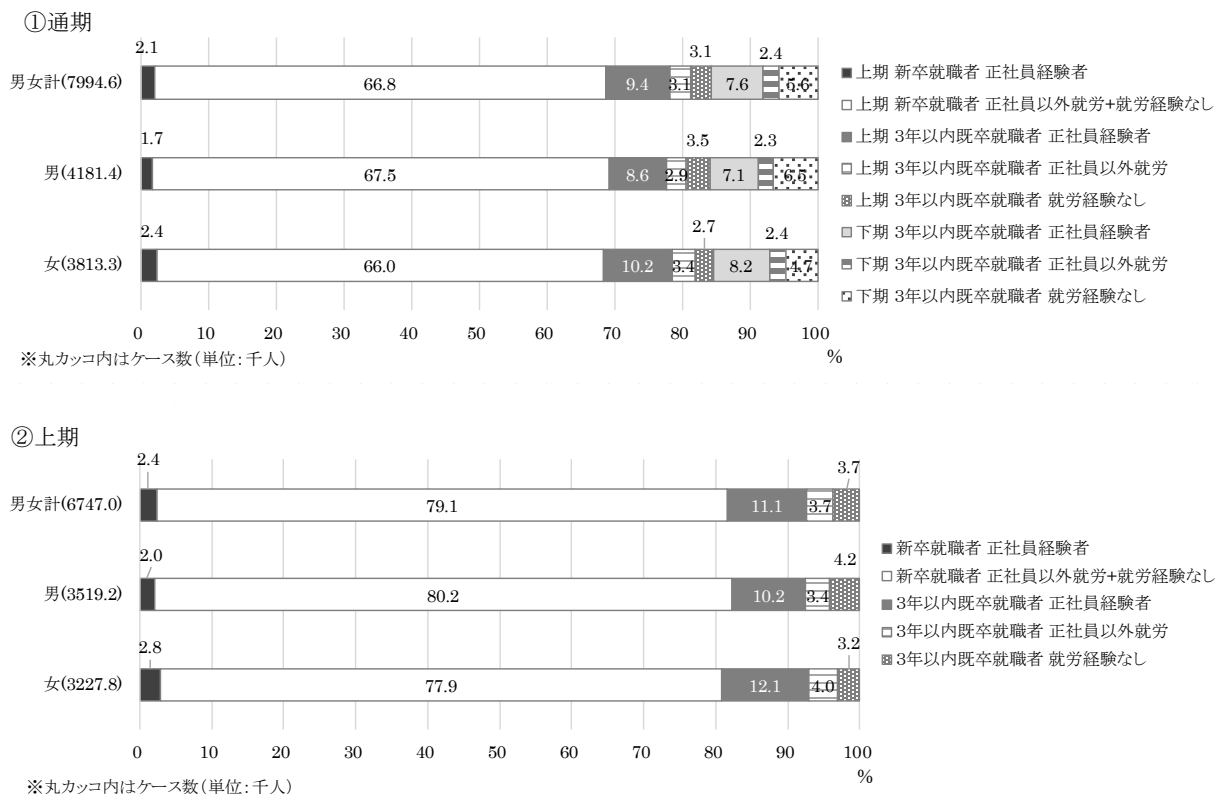

2. 新卒就職者と3年以内既卒就職者の就職先の特徴

本項では、新卒就職者と 3 年以内既卒就職者の入職先事業所の特徴を検討する。図表 2-2-6 へ入職先の産業構成を示した¹⁷。

¹⁷ 就職先事業所の産業は事業所票（産業中分類レベルで分類されている）に基づいており、ここではそれを集約して示しているが、一般的な産業大分類よりやや細かい水準で集約している。そのため第 3 章で論ずる前職の産業区分（労働者票に基づいており、産業大分類レベルで分類）とは異なる。

図表2-2-6 新卒就職者と3年以内既卒就職者の入職先産業(2014年～2020年累計)

単位:%、Nは実数

	合計	上期		下期
		新卒就職者	3年以内既卒就職者	3年以内既卒就職者
男女計(N,千人)	7,994.6	5,500.8	1,246.2	1,247.6
農林漁業・鉱業	0.0	0.0	0.0	0.0
建設業	5.2	5.4	4.4	5.4
製造業	15.8	17.1	12.9	13.2
電気・ガス・熱供給・水道	0.4	0.5	0.4	0.3
情報通信業	5.9	6.8	3.3	4.5
運輸・郵便業	5.2	5.1	4.1	6.4
卸売業	6.7	6.9	5.3	7.0
小売業	10.5	9.4	11.0	14.8
金融・保険業	3.7	4.7	1.4	1.9
不動産・物品賃貸	2.0	1.7	2.1	2.8
学術研究・専門技術サービス業	3.8	4.0	3.5	3.4
宿泊・飲食サービス業	6.9	5.5	8.6	11.2
生活関連サービス業	4.7	4.5	4.5	5.8
教育・学習支援業	4.8	4.6	8.4	2.5
医療・保健衛生	12.4	13.0	14.7	7.4
社会保険・社会福祉・介護	4.5	4.4	5.8	3.8
複合サービス業	0.8	1.0	0.5	0.4
他に分類されないサービス業	6.6	5.5	9.1	9.2
男性計(N,千人)	4,181.4	2,893.2	626.0	662.2
農林漁業・鉱業	0.0	0.0	0.0	0.0
建設業	8.1	8.1	7.8	8.6
製造業	22.7	24.3	20.4	17.8
電気・ガス・熱供給・水道	0.7	0.7	0.7	0.5
情報通信業	7.1	8.2	4.3	5.4
運輸・郵便業	6.3	6.3	5.3	7.5
卸売業	8.4	8.5	6.6	9.4
小売業	9.3	8.6	9.3	12.2
金融・保険業	3.1	3.9	1.1	1.5
不動産・物品賃貸	2.3	2.0	2.4	3.3
学術研究・専門技術サービス業	4.5	4.9	3.9	3.7
宿泊・飲食サービス業	5.2	4.1	6.4	8.5
生活関連サービス業	3.6	3.0	4.2	5.4
教育・学習支援業	4.2	3.4	9.5	2.5
医療・保健衛生	5.4	6.0	6.4	1.8
社会保険・社会福祉・介護	2.2	2.2	2.2	2.5
複合サービス業	0.7	0.8	0.6	0.5
他に分類されないサービス業	6.3	5.1	8.7	9.0
女性計(N,千人)	3,813.3	2,607.6	620.3	585.4
農林漁業・鉱業	0.0	0.0	0.0	0.0
建設業	2.1	2.4	1.0	1.9
製造業	8.3	9.1	5.3	8.0
電気・ガス・熱供給・水道	0.2	0.2	0.1	0.1
情報通信業	4.5	5.2	2.3	3.5
運輸・郵便業	3.9	3.8	2.9	5.1
卸売業	4.9	5.2	3.9	4.4
小売業	11.8	10.3	12.6	17.7
金融・保険業	4.5	5.6	1.6	2.3
不動産・物品賃貸	1.6	1.4	1.8	2.2
学術研究・専門技術サービス業	3.0	2.9	3.1	3.1
宿泊・飲食サービス業	8.7	7.0	10.8	14.3
生活関連サービス業	5.9	6.1	4.8	6.2
教育・学習支援業	5.5	5.8	7.2	2.5
医療・保健衛生	20.1	20.8	23.1	13.8
社会保険・社会福祉・介護	7.1	6.9	9.6	5.2
複合サービス業	1.0	1.2	0.4	0.3
他に分類されないサービス業	7.0	5.9	9.6	9.4

農林漁業・鉱業、電気・ガス・熱供給・水道業、複合サービス業はケース数のごくわずかなので考察を控える。新卒就職者では、男性は製造業が突出し、建設業、情報通信業、卸売業、小売業が続く。女性は医療・保健衛生が突出し、小売業、製造業が続く。新卒就職者と同時期に入職した上期の3年以内既卒就職者の産業は新卒就職者に分布が似ている。ただし男性では、教育・学習支援業の占める比率が上期の3年以内既卒者では約1割と新卒就職者より高い。下期に入職した3年以内既卒者では、新卒就職者では突出していた男性の製造業、女性の医療・保健衛生の比率が大幅に低くなる。一方で、宿泊・飲食サービス業や小売業の比率は特に女性で高くなる。

図表2-2-7 新卒就職者・3年以内既卒就職者の入職先企業規模構成(2014年～2020年累計)

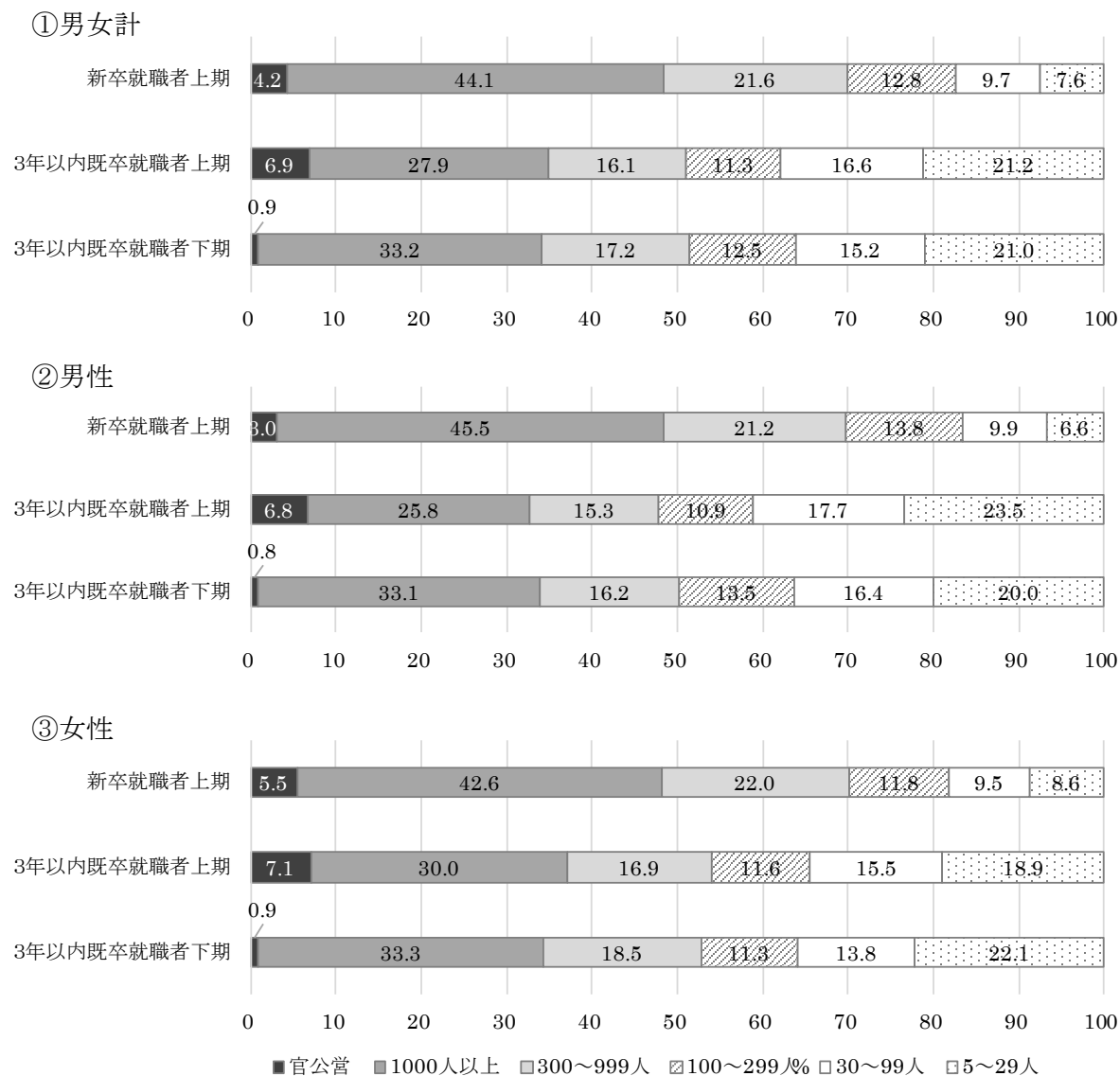

図表2-2-7へ入職先の企業規模を示した。男女とも3年以内既卒就職者は上期も下期も新卒就職者より小規模へ分布が偏る。男女とも下期の3年以内既卒就職者では官公営の比率がわずかであるのに対し、上期の3年以内既卒就職者では官公庁の比率が新卒就職者より高い。前掲の産業分布で上期の3年以内既卒就職者では教育・学習支援業の比率が高かった点を合わせて考えると、上期の3年以内既卒就職者の中には、年度初めに定期採用が行われる公立学校の教員や官公庁職員を卒業後も目指し続けてきた人が含まれると考えられる。

図表2-2-8 新卒就職者・3年以内既卒就職者の就労職種(2014年～2020年累計)

単位：%、Nは実数

	合計	上期		下期
		新卒就職者	3年以内 既卒就職者	3年以内 既卒就職者
男女計(N,千人)	7,994.6	5,500.8	1,246.2	1,247.6
管理的職業従事者	0.6	0.4	1.0	0.8
専門的・技術的職業従事者	31.7	34.8	31.4	18.3
事務従事者	23.1	22.3	25.6	23.9
販売従事者	12.5	11.8	10.8	17.5
サービス職業従事者	15.9	14.2	16.1	23.2
保安職業従事者	0.9	1.0	0.6	1.0
生産工程従事者	9.8	10.9	6.9	7.5
輸送・機械運転従事者	1.3	0.9	2.7	1.8
建設・採掘従事者	2.4	2.2	2.2	3.1
運搬・清掃・包装等従事者	1.5	1.1	2.0	2.4
その他の職業従事者	0.3	0.2	0.6	0.4
男性計(N,千人)	4,181.4	2,893.2	626.0	662.2
管理的職業従事者	0.9	0.6	1.8	1.4
専門的・技術的職業従事者	29.9	33.0	27.6	18.8
事務従事者	16.4	17.1	16.7	12.9
販売従事者	14.7	13.3	13.4	21.8
サービス職業従事者	12.9	10.9	14.5	19.8
保安職業従事者	1.3	1.3	1.0	1.5
生産工程従事者	15.1	16.8	11.6	11.3
輸送・機械運転従事者	2.3	1.4	5.2	3.3
建設・採掘従事者	4.2	3.7	4.3	5.9
運搬・清掃・包装等従事者	2.2	1.6	3.5	3.2
その他の職業従事者	0.2	0.3	0.2	0.2
女性計(N,千人)	3,813.3	2,607.6	620.3	585.4
管理的職業従事者	0.2	0.3	0.3	0.1
専門的・技術的職業従事者	33.7	36.9	35.3	17.7
事務従事者	30.5	28.2	34.5	36.4
販売従事者	10.2	10.1	8.3	12.8
サービス職業従事者	19.2	17.8	17.7	27.1
保安職業従事者	0.5	0.6	0.2	0.5
生産工程従事者	3.9	4.5	2.2	3.1
輸送・機械運転従事者	0.3	0.3	0.1	0.2
建設・採掘従事者	0.4	0.5	0.1	0.0
運搬・清掃・包装等従事者	0.7	0.5	0.4	1.6
その他の職業従事者	0.4	0.2	1.0	0.6

図表 2-2-8 へ入職先で就労している職種を示した。新卒就職者と同時期に入職した上期の3年以内既卒就職者の職種分布には新卒就職者と大きな違いは見られず、男性において専門技術職と生産工程の比率がやや低く、女性において事務職の比率がやや高い傾向がみられる程度である。これに対して下期の3年以内既卒就職者の職種は、新卒就職者や上期の3年以内既卒就職者と比べて、男女とも専門技術職の比率が大幅に低く、男性では販売職とサービス職の、女性ではサービス職の比率が大幅に高い。また女性では事務職の比率が上期の3年以内既卒就職者とは大差ないが新卒就職者と比べると大幅に高い。

3. 新卒就職者と3年以内既卒就職者の求職活動、入職経路

次に、求職活動の状況を見る。図表 2-2-9 へ求職活動におけるインターネット利用状況を示した。利用した全てのサービスを回答する形式であるため合計は100%を超える。

図表2-2-9 新卒就職者・3年以内既卒就職者の求職活動でのインターネット利用状況

(M.A.:2014年～2020年累計)

単位：%、Nは実数

	合計	上期		下期
		新卒就職者	3年以内 既卒就職者	3年以内 既卒就職者
男女計(N,千人)	7,994.6	5,500.8	1,246.2	1,247.6
求人企業が直接運営するサイト	42.8	47.2	32.2	33.7
民間等の求人広告会社のサイト	33.9	35.6	29.2	31.2
ハローワークインターネットサービス	12.1	6.8	22.6	24.8
その他のサイト	10.6	11.5	9.0	8.6
面接日の調整や企業に対する質問等に利用	17.8	20.9	10.8	10.9
インターネットは利用しなかった	30.4	30.3	31.8	29.6
男性計(N,千人)	4,181.4	2,893.2	626.0	662.2
求人企業が直接運営するサイト	41.0	46.8	26.6	29.3
民間等の求人広告会社のサイト	34.0	36.4	25.9	31.5
ハローワークインターネットサービス	8.8	4.5	17.2	19.3
その他のサイト	10.2	11.3	8.0	7.6
面接日の調整や企業に対する質問等に利用	18.2	22.1	8.8	9.9
インターネットは利用しなかった	34.2	31.9	41.4	37.1
女性計(N,千人)	3,813.3	2,607.6	620.3	585.4
求人企業が直接運営するサイト	44.7	47.7	37.8	38.7
民間等の求人広告会社のサイト	33.7	34.7	32.5	30.9
ハローワークインターネットサービス	15.7	9.4	28.1	30.9
その他のサイト	11.1	11.7	10.0	9.7
面接日の調整や企業に対する質問等に利用	17.3	19.6	12.9	12.0
インターネットは利用しなかった	26.2	28.4	22.0	21.1

注) 2014～16年の調査のみ「しごと情報ネット」が選択肢にあったが反応は僅かであるため掲載を省いた(巻末集計には掲載あり)。

初めに「インターネットは利用しなかった」比率を比べると、男性では3年以内既卒就職

者、女性では新卒就職者の方が利用しなかった傾向がある。インターネットを利用した場合のサービスとしては、男女とも新卒・既卒ともに「求人企業が直接運営するサイト」「民間等の求人広告会社のサイト」が上位2項目を占め、女性の下期3年以内既卒就職者では「ハローワークインターネットサービス」も同列2位である。新卒就職者と3年以内既卒就職者の利用率を比べると、男女とも「ハローワークインターネットサービス」は3年以内既卒就職者の方が大幅に高いが、それ以外は新卒就職者の方が高い。特に「求人企業が直接運営するサイト」「面接日の調整や企業に対する質問等に利用」は上期も下期も3年以内既卒就職者の利用率は新卒就職者より大幅に低く、男性の「民間等の求人広告会社のサイト」の利用率は上期3年以内既卒就職者の方が新卒就職者より大幅に小さい。新卒者は企業が直接運営するサイトや民間の求人広告から応募先企業に接触し面接日の調整や質問をインターネット経由

図表2-2-10 新卒就職者・3年以内既卒就職者の入職経路(2014年～2020年累計)

単位: %、Nは実数

	合計	上期		下期
		新卒就職者	3年以内 既卒就職者	3年以内 既卒就職者
男女計(N,千人)	7,994.6	5,500.8	1,246.2	1,247.6
安定所(ハローワーク)※1	16.3	15.4	17.7	18.5
ハローワークインターネットサービス※2	3.9	3.4	4.4	5.5
民間職業紹介所(学校を除く)	6.3	5.0	9.4	8.7
学校(専修学校等も含む)	33.6	43.6	7.8	15.2
前の会社	0.6	0.1	2.1	1.3
縁故(縁故・友人等も含む)	7.1	3.4	15.7	15.0
広告(求人情報誌・インターネット等も含む)	24.9	23.2	29.5	27.9
その他	7.4	6.0	13.4	7.8
男性計(N,千人)	4,181.4	2,893.2	626.0	662.2
安定所(ハローワーク)※1	16.9	18.0	13.2	15.5
ハローワークインターネットサービス※2	3.6	3.2	3.2	5.6
民間職業紹介所(学校を除く)	6.3	5.5	8.5	7.8
学校(専修学校等も含む)	32.6	41.5	8.1	16.9
前の会社	0.7	0.1	2.4	1.7
縁故(縁故・友人等も含む)	8.7	3.6	20.4	19.5
広告(求人情報誌・インターネット等も含む)	23.9	22.6	28.8	24.6
その他	7.5	5.5	15.3	8.4
女性計(N,千人)	3,813.3	2,607.6	620.3	585.4
安定所(ハローワーク)※1	15.6	12.6	22.3	21.9
ハローワークインターネットサービス※2	4.2	3.5	5.6	5.5
民間職業紹介所(学校を除く)	6.3	4.5	10.4	9.8
学校(専修学校等も含む)	34.6	45.9	7.4	13.2
前の会社	0.5	0.0	1.7	1.0
縁故(縁故・友人等も含む)	5.5	3.2	10.9	10.0
広告(求人情報誌・インターネット等も含む)	26.0	23.8	30.2	31.5
その他	7.4	6.4	11.5	7.1

※1 2014～2016年調査では「安定所(ハローワーク)(人材銀行を含む)」

※2 2014～2016年調査では「ハローワークインターネットサービス又はしごと情報ネットを見て応募」

で交わしつつ求職活動を進める傾向があるのに対して、既卒者はそれらサービスの対象外とされがちであるためハローワークインターネットサービスに利用が集中するのだろう。

図表 2-2-10 は現職への入職経路である。男女とも新卒就職者では「学校¹⁸」が 4 割超と突出し、次いで「広告」が 2 割強、「安定所」が 1 割強である。「安定所」は男性の方がやや高い。3 年以内既卒就職者は上期・下期ともに「広告」が最も多く、次いで男性は縁故、女性は「安定所」がともに 2 割程度である。3 年以内既卒就職者の入職時期によって傾向が異なる経路は「学校」で、上期では男女とも 1 割未満だが、下期では男性で 16.9%、女性で 13.2%を占める。次章で詳説するが、下期の入職者には調査年の 3 月に卒業した後も就職活動を継続した人が多く含まれており、そうした卒業生を学校が引き続き支援していると考えられる。

第3節 大学卒における新卒就職者と3年以内既卒就職者の比較

本節では大学卒の若年入職者に着目し、2014 年から 2020 年までの量的変化を確認した上で、その就職先と求職活動の特徴を学歴計でみた場合（第 2 節）と比較する。さらに、大学卒の 3 年以内既卒就職者の就職先と求職活動の特徴を新卒就職者と比較する形で検討する。

1. 大学卒の新卒就職者と3年以内既卒就職者数の推移

図表 2-3-1 へ、26 歳以下で雇用期間の定めのない一般労働者へ入職した大学卒の若者（若年入職者）の 2014 年～2020 年の 7 年間の累計を性別に示した。若年入職者数は約 393 万人（男性：約 199 万人、女性：約 194 万人）で、そのうち新卒就職者は約 279 万人（男性：約 140 万人、女性：約 139 万人）、3 年以内既卒就職者は約 114 万人（男性：約 59 万人、女性：約 55 万人）といずれも男性の方がやや多い。

図表 2-3-1 大学新卒就職者数と3年以内既卒就職者数(2014 年～2020 年累計、性別)

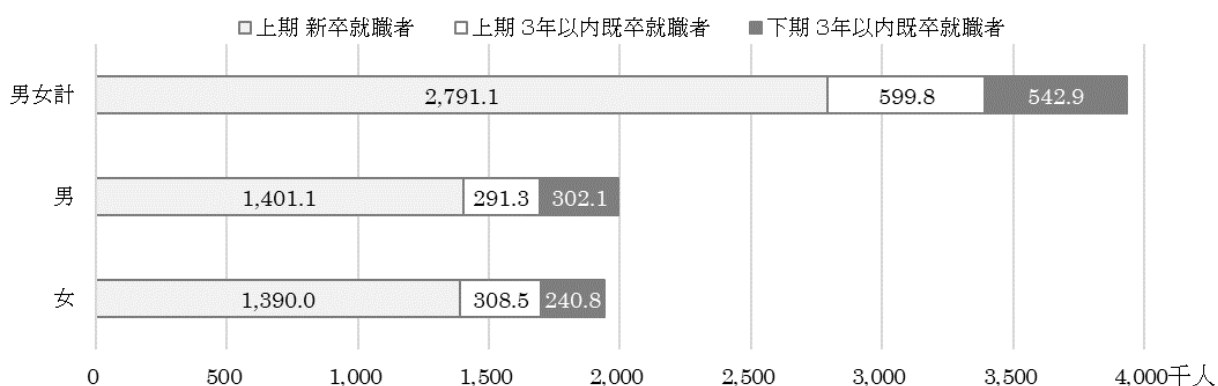

¹⁸ 「学校」には卒業校以外の修業年限 2 年未満の専修学校や各種学校である可能性もあることに留意されたい。以下の学歴別の検討においても同様である。

若年入職者の入職時期の比率をみると、上期の入職者が86.2%（新卒就職者71.0%、3年以内既卒就職者14.6%）を占め、下期に3年以内既卒就職者として入職した人は13.8%である。性別を分けても同様の傾向がみられ、上期の入職者が占める比率は男性で84.9%（新卒就職者70.2%、3年以内既卒就職者14.6%）、女性で87.6%（新卒就職者71.7%、3年以内既卒就職者15.9%）、下期に3年以内既卒就職者として入職した人は男性で15.1%、女性で12.4%である。以上の大学卒における若年入職者の性・入職時期・卒業時期別の構成は、学歴計でみた場合とよく似ている。図表2-2-4で示したように若年入職者のほぼ半数を大学卒が占めるため、大学卒の傾向が学歴計の傾向と似ることは当然とも言える。

図表2-3-2 大学新卒就職者と3年以内既卒就職者の数および構成比の推移(2014年～2020年、性別)

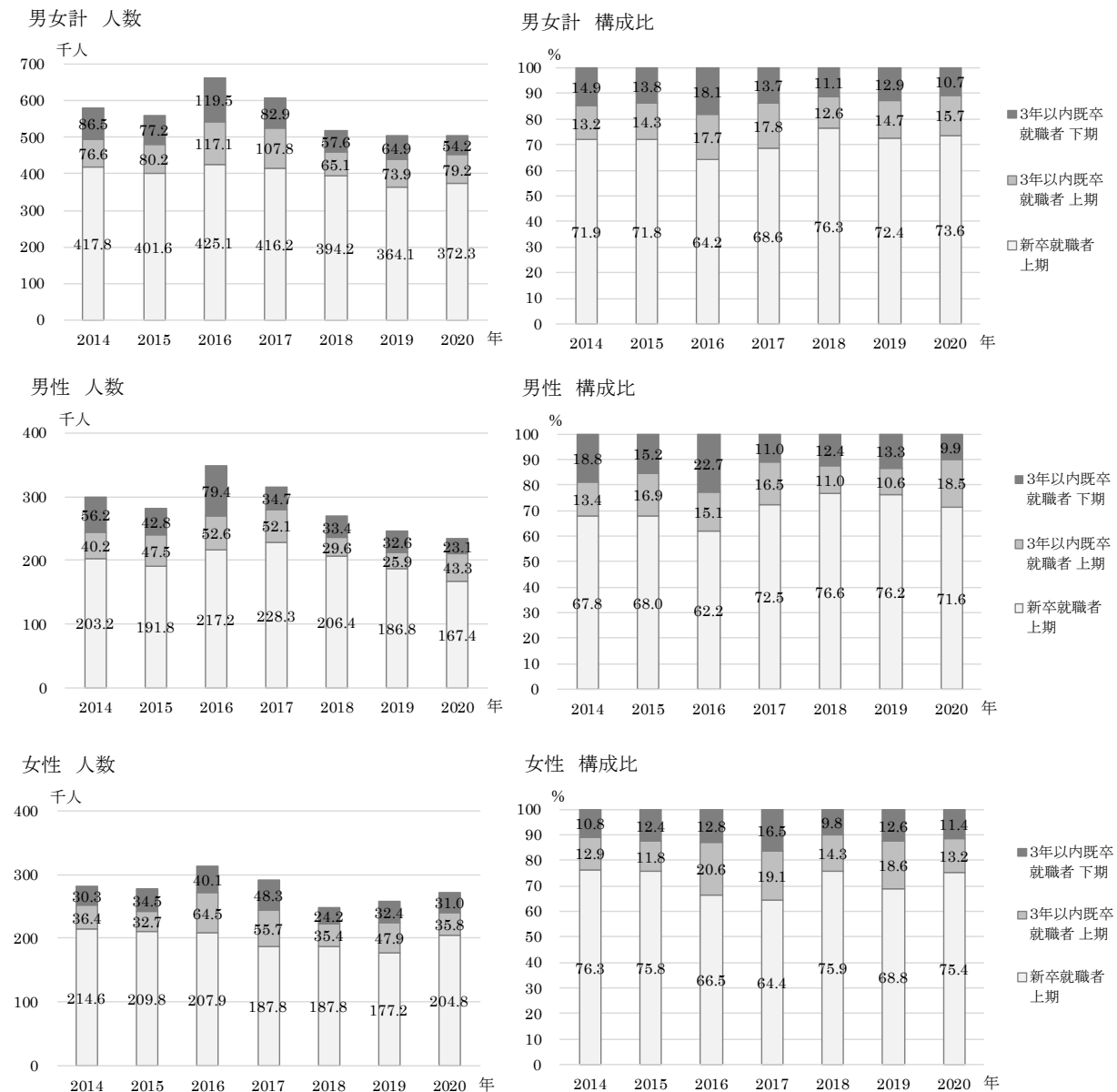

図表2-3-2へ若年入職者数と、新卒就職者・上期の3年以内既卒就職者・下期の3年以内既卒就職者の構成比の推移を性別に示した。若年入職者数は、男性は2016年に急速に増大し、2017年からは減少が続いている。女性は2016年に急増した後2018年まで漸減し、翌2019年から再び増大傾向に戻った。構成比の推移をみると学歴計と同様の傾向が見られ、男性は2016年、女性は2016年と2017年に3年以内既卒就職者の比率が拡大した。男性は下期、女性は上期に著しい拡大が見られ、いずれも翌年には従来通りの比率に戻っている。したがって2016年にみられた若年入職者の増大は3年以内既卒就職者の入職の増大によってもたらされたと考えられる。

2. 大学卒の就労経歴と就職先の特徴

前節と同様の手続きにより、入職前2年間の就労経歴と入職直前の従業上の地位をもとに大学卒の若年入職者の経歴を類型化し、その分布を図表2-3-3へ示した。学歴計と比べて、通期の3年以内既卒者の就労経歴に若干の男女差がみられる。

図表2-3-3 大学卒若年入職者に占める就労経歴別新卒就職者・3年以内既卒就職者の構成比
(2014年～2020年累計、性・入職時期別)

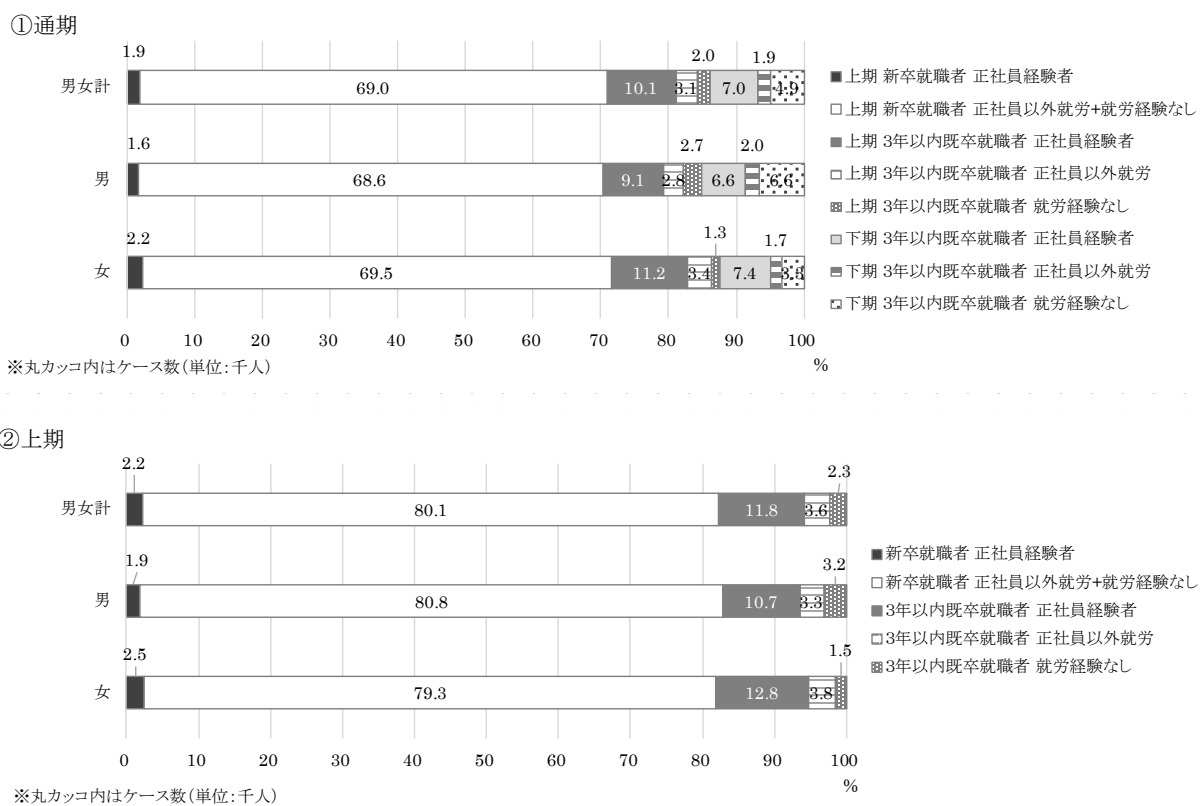

通期でみると、男女とも若年入職者の約7割が「正社員以外就労+就労経験なし」の新卒就職者である。「正社員経験者(≒「早期離職者」)」は、男性は17.3%(新卒就職者:1.6%

+ 3年以内既卒就職者：上期 9.1%+下期 6.6%)、女性は 20.9% (新卒就職者：2.2%+3年以内既卒就職者：上期 11.2%+下期 7.4%)、「正社員以外就労」の3年以内既卒就職者は男性で 4.8% (上期 2.8%+下期 2.0%)、女性で 5.1% (上期 3.4%+下期 1.7%) とあまり男女差はない。しかし「就労経験なし」の3年以内既卒就職者の比率は、男性の 9.2% (上期 2.7%+下期 6.6%) に比べて、女性は 4.6% (上期 1.3%+下期 3.3%) とわずかである。

上期に限定すると、男女とも若年入職者の約8割が「正社員以外就労+就労経験なし」の新卒就職者である。「正社員経験者」は男性で 12.7% (新卒就職者：1.9%+上期3年以内既卒就職者：10.7%)、女性で 15.3% (新卒就職者：2.5%+上期3年以内既卒就職者：12.8%)、「正社員以外就労」の3年以内既卒就職者は男性で 3.3%、女性で 3.8%、「就労経験なし」の3年以内既卒就職者は男性で 3.2%、女性で 1.5%である。

次に、入職先の特徴を比較する。図表 2-3-4 へ入職先産業を示した。農林漁業・鉱業、電気・ガス・熱供給・水道業、複合サービス業はケース数のごくわずかなため考察を控える。男女計について学歴計と比べると、新卒就職者および上期の3年以内既卒就職者の入職先産業は学歴計では製造業と医療・保健衛生が突出していたが、大学卒ではそれらに加えて情報通信や卸売など多様な産業へ多数の入職者を輩出している。下期の3年以内既卒就職者の入職先産業は学歴計では小売業、製造業、宿泊・飲食サービスが1割を超えていたが、大学卒では製造業・小売業に加えて卸売業も1割を超える。

大学卒男性について、3年以内既卒就職者の入職先産業を新卒就職者と比べると、上期では製造業、教育・学習支援業、他に分類されないサービス業が、下期では小売業が多い。女性についてみると、3年以内既卒者は上期・下期ともに新卒就職者より宿泊・飲食サービスの比率が高い。また上期の3年以内既卒者は金融・保険業、下期の3年以内既卒者は医療・保健衛生の比率が、新卒就職者より著しく小さい。

図表2-3-4 大学新卒就職者・3年以内既卒就職者の入職先産業(2014年～2020年累計、性・入職時期別)

単位：%、Nは実数

	合計	上期		下期
		新卒就職者	3年以内既卒就職者	3年以内既卒就職者
男女計(N,千人)	3,933.8	2,791.1	599.8	542.9
農林漁業・鉱業	0.0	0.0	0.0	0.0
建設業	4.6	5.2	2.6	3.4
製造業	10.1	9.4	12.4	11.4
電気・ガス・熱供給・水道	0.4	0.4	0.4	0.2
情報通信業	8.1	9.1	3.9	7.5
運輸・郵便業	4.6	4.8	3.3	5.1
卸売業	8.9	8.8	7.3	11.2
小売業	10.7	9.9	10.2	15.7
金融・保険業	6.2	7.9	1.4	2.9
不動産・物品賃貸	2.8	2.7	2.6	3.7
学術研究・専門技術サービス業	3.9	3.9	3.8	3.8
宿泊・飲食サービス業	4.8	2.8	9.7	9.5
生活関連サービス業	3.5	3.6	2.7	3.5
教育・学習支援業	7.0	6.7	11.5	3.5
医療・保健衛生	11.7	12.8	11.3	6.1
社会保険・社会福祉・介護	4.1	4.2	5.3	2.7
複合サービス業	1.0	1.1	0.6	0.5
他に分類されないサービス業	7.6	6.6	10.8	9.4
男性計(N,千人)	1,994.6	1,401.1	291.3	302.1
農林漁業・鉱業	0.0	0.0	0.0	0.0
建設業	7.0	8.1	4.3	4.6
製造業	13.9	12.1	21.4	15.2
電気・ガス・熱供給・水道	0.6	0.6	0.7	0.3
情報通信業	9.6	11.0	5.0	8.0
運輸・郵便業	5.6	6.1	3.3	5.4
卸売業	11.4	11.3	8.6	14.6
小売業	9.5	8.9	6.7	15.5
金融・保険業	5.9	7.4	1.7	2.7
不動産・物品賃貸	3.5	3.3	3.3	4.7
学術研究・専門技術サービス業	4.1	4.3	3.6	3.4
宿泊・飲食サービス業	3.0	2.1	4.5	5.8
生活関連サービス業	2.8	2.6	3.0	3.4
教育・学習支援業	6.2	5.6	12.3	3.4
医療・保健衛生	6.7	7.6	7.2	2.2
社会保険・社会福祉・介護	2.6	2.7	1.9	2.9
複合サービス業	1.0	1.1	0.9	0.6
他に分類されないサービス業	6.5	5.2	11.5	7.4
女性計(N,千人)	1,939.2	1,390.0	308.5	240.8
農林漁業・鉱業	0.0	0.0	0.0	0.0
建設業	2.1	2.4	1.0	1.9
製造業	6.2	6.7	4.0	6.6
電気・ガス・熱供給・水道	0.2	0.2	0.1	0.1
情報通信業	6.5	7.3	2.8	6.8
運輸・郵便業	3.7	3.5	3.4	4.7
卸売業	6.4	6.3	6.0	6.9
小売業	11.9	10.9	13.6	15.9
金融・保険業	6.6	8.4	1.2	3.3
不動産・物品賃貸	2.1	2.1	2.0	2.3
学術研究・専門技術サービス業	3.6	3.4	3.9	4.3
宿泊・飲食サービス業	6.6	3.5	14.6	14.3
生活関連サービス業	4.1	4.7	2.4	3.5
教育・学習支援業	7.7	7.8	10.8	3.6
医療・保健衛生	16.7	18.1	15.2	10.9
社会保険・社会福祉・介護	5.7	5.7	8.6	2.4
複合サービス業	0.9	1.1	0.4	0.4
他に分類されないサービス業	8.8	8.0	10.2	11.9

次に、図表2-3-5へ入職先の企業規模を示した。学歴計と比べて大学卒は男女とも企業規模1,000人以上や官公営へ分布が偏るが、その傾向は男性より女性で、新卒就職者や上期の3年以内既卒就職者よりも下期の3年以内既卒就職者で顕著である。また男女とも、上期の3年以内既卒就職者が官公営に入職する傾向が学歴計より顕著にあらわれている。

大学卒の3年以内既卒就職者の企業規模を新卒就職者と比べると、男女とも下期より上期において新卒との間に大きな差がみられる。特に1,000人以上の大企業の比率に大きな差がある(男女とも20%ポイント以上)。新卒の定期採用は主に大企業が実施していることから、定期採用が実施される上期には、新卒者は定期採用を通じて大企業へ、3年以内既卒者は定期採用とそれ以外の採用が混在して中小企業へ入職していく状況があると考えられる。

図表2-3-5 大学新卒就職者・3年以内既卒就職者の入職先企業規模(2014年～2020年累計、性・入職時期別)

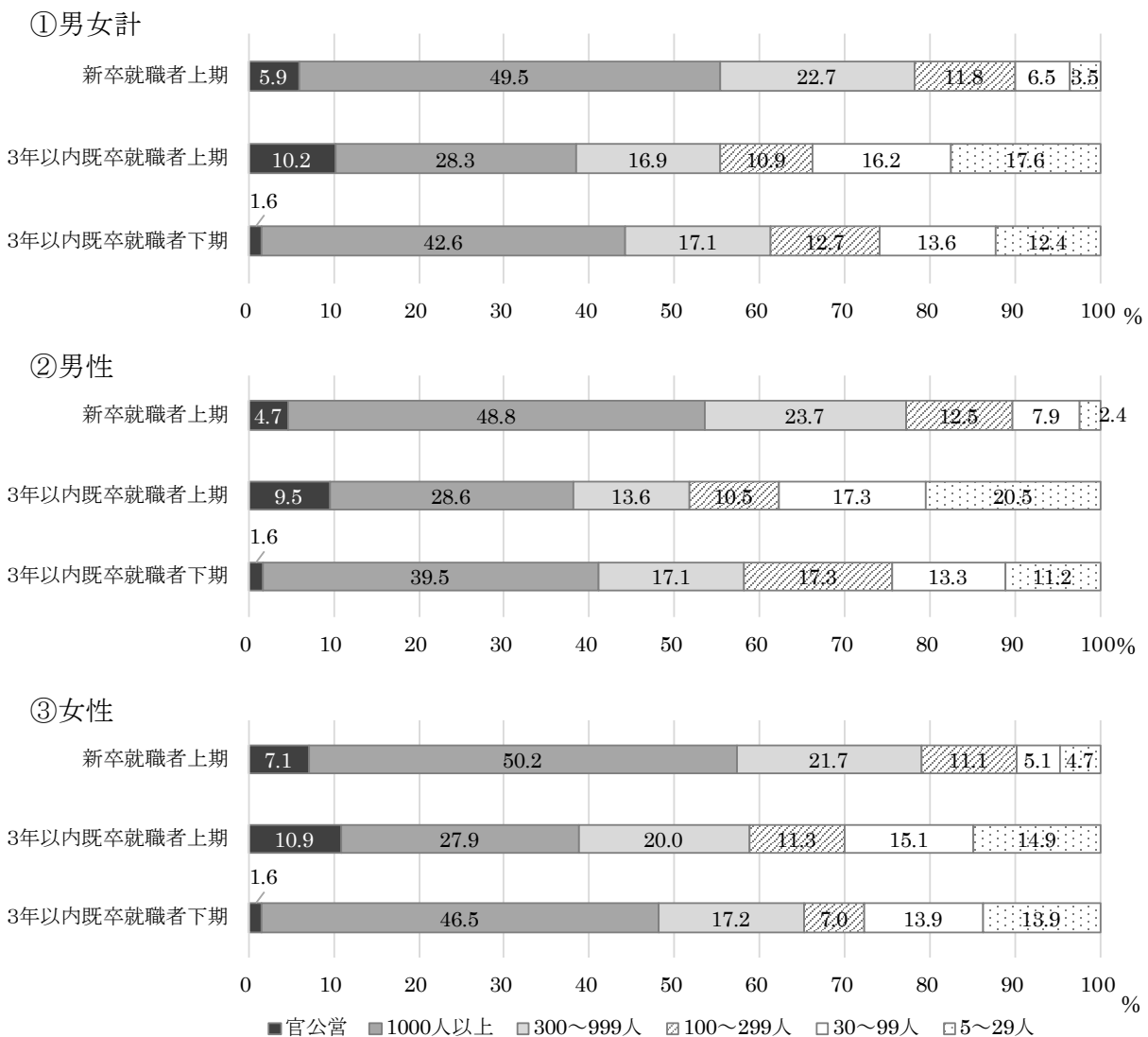

図表2-3-6は入職先での職種である。学歴計より全体に事務職が多くサービス職が少ない。男性の新卒就職者と下期3年以内既卒就職者では販売職が多く生産工程が少ない。

大学卒の3年以内既卒就職者の職種を新卒就職者と比べると、男女とも上期ではあまり差がなく、男性で販売職の比率が新卒より少ない傾向がみられる程度である。一方、下期の3年以内既卒就職者の職種は新卒就職者と大きく異なり、男性では専門技術職と事務職が少なく販売職が多い。女性では専門技術職が少なく、事務職とサービス職が多い。

図表2-3-6 大学新卒就職者・3年以内既卒就職者の職種(2014年～2020年累計、性・入職時期別)

単位：％、Nは実数

	合計	上期		下期
		新卒就職者	3年以内 既卒就職者	3年以内 既卒就職者
男女計(N,千人)	3,933.8	2,791.1	599.8	542.9
管理的職業従事者	0.8	0.7	1.1	1.0
専門的・技術的職業従事者	31.7	34.4	30.6	18.8
事務従事者	31.5	31.2	33.1	30.8
販売従事者	16.9	16.5	13.0	23.1
サービス職業従事者	12.0	11.3	10.8	16.9
保安職業従事者	0.8	0.8	0.4	1.0
生産工程従事者	2.7	2.2	3.8	3.9
輸送・機械運転従事者	1.1	0.6	3.0	1.2
建設・採掘従事者	1.4	1.5	1.2	1.5
運搬・清掃・包装等従事者	0.9	0.5	2.0	1.6
その他の職業従事者	0.4	0.3	1.0	0.1
男性計(N,千人)	1,994.6	1,401.1	291.3	302.1
管理的職業従事者	1.2	1.0	1.8	1.7
専門的・技術的職業従事者	29.2	32.2	27.7	16.7
事務従事者	25.5	27.3	23.9	18.6
販売従事者	22.0	20.8	16.1	32.9
サービス職業従事者	10.5	9.7	10.0	14.8
保安職業従事者	1.1	1.1	0.6	1.5
生産工程従事者	4.4	3.4	7.6	5.9
輸送・機械運転従事者	1.9	1.0	6.1	2.1
建設・採掘従事者	2.4	2.3	2.3	2.7
運搬・清掃・包装等従事者	1.5	0.6	3.9	2.8
その他の職業従事者	0.3	0.4	0.0	0.2
女性計(N,千人)	1,939.2	1,390.0	308.5	240.8
管理的職業従事者	0.3	0.3	0.4	0.0
専門的・技術的職業従事者	34.2	36.5	33.4	21.5
事務従事者	37.6	35.2	41.9	46.2
販売従事者	11.7	12.1	10.1	10.9
サービス職業従事者	13.5	12.9	11.5	19.4
保安職業従事者	0.4	0.4	0.3	0.4
生産工程従事者	0.9	1.0	0.2	1.5
輸送・機械運転従事者	0.2	0.2	0.0	0.0
建設・採掘従事者	0.4	0.6	0.1	0.0
運搬・清掃・包装等従事者	0.3	0.4	0.1	0.0
その他の職業従事者	0.4	0.2	1.9	0.0

3. 大学卒の求職活動、入職経路

最後に求職活動の状況を見る。図表2-3-7へ大学卒の求職活動におけるインターネット利用状況を示した。利用した全てのサービスを回答する形式なので合計は100%を超える。

初めに「インターネットは利用しなかった」比率を比べると、男性では新卒就職者より3年以内既卒就職者の方が利用しなかった傾向がみられ、女性では大きな差はみられなかった。インターネットを利用した場合のサービスとしては、男女とも新卒・既卒ともに「求人企業が直接運営するサイト」「民間等の求人広告会社のサイト」が上位2項目を占める。新卒就職者と3年以内既卒就職者の利用率を比べると、男女とも「ハローワークインターネットサービス」は3年以内既卒就職者の方が大幅に高いが、それ以外は新卒就職者の方が高い。特に「求人企業が直接運営するサイト」「面接日の調整や企業に対する質問等に利用」は上期も下期も3年以内既卒就職者の利用率は新卒就職者より大幅に低く、男女とも上期の3年以内既卒就職者の「民間等の求人広告会社のサイト」の利用率は新卒就職者より大幅に小さい。新卒者は企業が直接運営するサイトや民間の求人広告から応募先企業に接触し、面接日の調整

図表2-3-7 大学卒の新卒就職者・3年以内既卒就職者の求職活動でのインターネット利用状況

(M.A.:2014年～2020年累計)

単位: %、Nは実数

	合計	上期		下期
		新卒就職者	3年以内 既卒就職者	3年以内 既卒就職者
男女計(N,千人)	3,933.8	2,791.1	599.8	542.9
求人企業が直接運営するサイト	57.5	63.6	40.0	45.2
民間等の求人広告会社のサイト	49.3	52.6	34.8	48.5
ハローワークインターネットサービス	11.9	7.4	21.3	24.5
その他のサイト	13.4	14.7	10.6	10.0
面接日の調整や企業に対する質問等に利用	24.4	27.8	14.8	17.8
インターネットは利用しなかった	12.8	10.1	22.7	15.8
男性計(N,千人)	1,994.6	1,401.1	291.3	302.1
求人企業が直接運営するサイト	55.0	62.8	32.0	41.2
民間等の求人広告会社のサイト	50.0	54.0	31.1	49.8
ハローワークインターネットサービス	9.2	4.7	18.4	20.7
その他のサイト	13.6	15.0	11.8	8.4
面接日の調整や企業に対する質問等に利用	24.2	28.5	12.6	15.5
インターネットは利用しなかった	14.9	10.4	31.1	20.3
女性計(N,千人)	1,939.2	1,390.0	308.5	240.8
求人企業が直接運営するサイト	60.0	64.4	47.5	50.1
民間等の求人広告会社のサイト	48.6	51.2	38.3	46.9
ハローワークインターネットサービス	14.7	10.1	24.0	29.2
その他のサイト	13.3	14.3	9.4	12.0
面接日の調整や企業に対する質問等に利用	24.6	27.0	16.9	20.7
インターネットは利用しなかった	10.7	9.8	14.7	10.1

注)2014～16年の調査のみ「しごと情報ネット」が選択肢にあったが反応は僅かであるため掲載を省いた(巻末集計には掲載あり)。

や質問をインターネット経由で交わしつつ求職活動を進める傾向があるのに対して、既卒者はそれらサービスの対象外とされがちであるためハローワークインターネットサービスに利用が集中するのだろう。以上の分析結果は学歴計とほぼ重なる。若年入職者の約半数が大学卒であるため、大学卒の動向が学歴計に強く反映されると考えられる。

図表2-3-8 大学卒の新卒就職者・3年以内既卒就職者の入職経路(2014年～2020年累計)

単位: %、Nは実数

	合計	上期		下期
		新卒就職者	3年以内 既卒就職者	3年以内 既卒就職者
男女計(N,千人)	3,933.8	2,791.1	599.8	542.9
安定所(ハローワーク)※1	6.3	2.4	17.4	14.2
ハローワークインターネットサービス※2	4.7	5.0	3.8	4.3
民営職業紹介所(学校を除く)	9.9	8.2	11.6	16.5
学校(専修学校等も含む)	28.3	36.9	4.3	10.6
前の会社	0.7	0.1	2.4	1.6
縁故(縁故・友人等も含む)	5.6	3.7	11.0	9.2
広告(求人情報誌・インターネット等も含む)	35.2	35.6	34.0	34.6
その他	9.4	8.1	15.5	9.0
男性計(N,千人)	1,994.6	1,401.1	291.3	302.1
安定所(ハローワーク)※1	4.6	1.8	11.8	10.4
ハローワークインターネットサービス※2	4.7	5.0	3.0	5.0
民営職業紹介所(学校を除く)	10.2	9.0	12.0	13.7
学校(専修学校等も含む)	27.7	35.8	3.2	14.3
前の会社	0.8	0.1	2.7	2.2
縁故(縁故・友人等も含む)	6.4	4.4	12.9	9.5
広告(求人情報誌・インターネット等も含む)	35.7	36.3	35.9	32.7
その他	10.0	7.7	18.5	12.2
女性計(N,千人)	1,939.2	1,390.0	308.5	240.8
安定所(ハローワーク)※1	8.2	3.1	22.6	18.9
ハローワークインターネットサービス※2	4.7	4.9	4.6	3.5
民営職業紹介所(学校を除く)	9.6	7.4	11.3	20.0
学校(専修学校等も含む)	28.9	38.1	5.4	6.0
前の会社	0.5	0.1	2.2	0.9
縁故(縁故・友人等も含む)	4.7	3.0	9.1	8.8
広告(求人情報誌・インターネット等も含む)	34.7	34.9	32.2	37.0
その他	8.8	8.6	12.6	4.9

※1 2014～2016年調査では「安定所(ハローワーク)(人材銀行を含む)」

※2 2014～2016年調査では「ハローワークインターネットサービス又はしごと情報ネットを見て応募」

図表2-3-8は大学卒の現職への入職経路である。男女とも新卒就職者では「学校」と「広告」がともに35%前後で、他はいずれも1割に満たない。学歴計では「学校」が4割強とより高く「広告」は2割弱とより低いので、新卒就職者の中でも大学卒は求人広告を経由して入職する傾向があると考えられる。3年以内既卒就職者は男女とも上期・下期ともに「広告」が最も多く、次いで男性は上期では「その他」が18.5%、下期では「学校」「民営職業紹

介所」がともに14%前後を占め、女性は上期では「安定所」、下期では「民間職業紹介所」がともに2割程度である。下期の3年以内既卒就職者の「民間職業紹介所」利用率は、学歴計では男性7.8%、女性9.8%であった。これに対して大学卒では男性13.7%、女性20.0%と大幅に高い。ここから、大学卒に対しては定期採用以外の採用活動においても企業側が比較的高いコストを払うことがうかがわれる。学歴計では男女ともにみられた3年以内既卒就職者の「学校」利用率が下期でより高い傾向は、大学卒では男性においてのみ確認できる。

第4節 高校卒における新卒就職者と3年以内既卒就職者の比較

本節では高校卒の若年入職者に着目し、2014年から2020年までの量的変化を確認した上で、その就職先と求職活動の特徴を学歴計でみた場合（第2節）と比較する。さらに、高校卒の3年以内既卒就職者の就職先と求職活動の特徴を新卒就職者と比較する形で検討する。

1. 高校卒の新卒就職者と3年以内既卒就職者数の推移

図表2-4-1へ、22歳以下で雇用期間の定めのない一般労働者へ入職した高校卒の若者（若年入職者）の2014年～2020年の7年間の累計を性別に示した。若年入職者数は約197万人（男性：約122万人、女性：約74万人）で、そのうち新卒就職者は約123万人（男性：約78万人、女性：約45万人）、3年以内既卒就職者は約74万人（男性：約44万人、女性：約30万人）であった。学歴計や大学卒では新卒就職者や3年以内既卒就職者の人数に男女差は僅かであったが、高校卒では男性の人数が大幅に多い。これはそもそも、高校卒業後に進学ではなく就職を選ぶ人数が男性の方が大幅に多いためである¹⁹。

図表2-4-1 高校新卒就職者・3年以内既卒就職者数(2014年～2020年累計、性別)

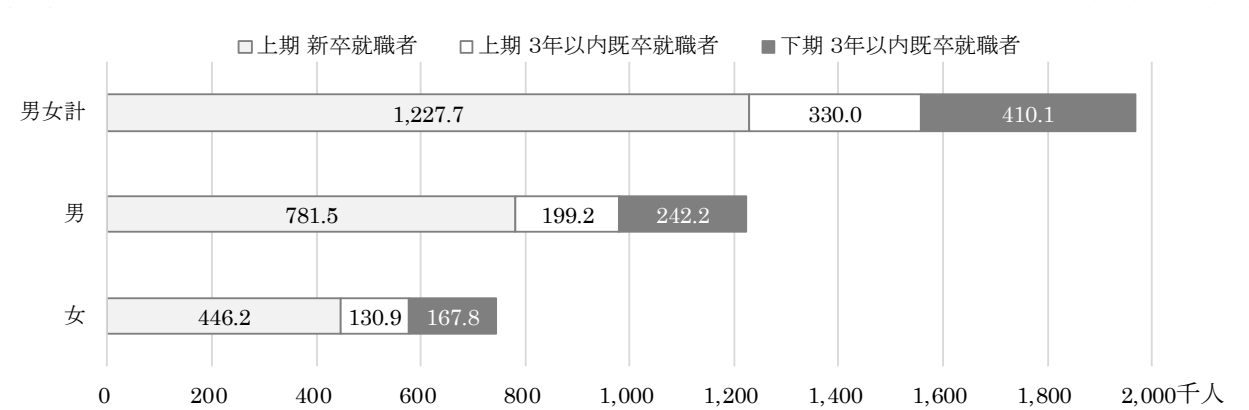

¹⁹ 文部科学省「学校基本調査」によると、平成31年（2019年）3月に高校（全日制・定時制）を卒業した者に占める就職者の比率は男性で21.5%、女性で13.8%と男性の方が大幅に高く、この傾向はそれ以前からもみられる長期的なものである。

若年入職者の入職時期の比率をみると、上期の入職者が79.2%（新卒就職者62.4%、3年以内既卒就職者16.8%）を占め、下期に3年以内既卒就職者として入職した人は20.8%である。学歴計と比べて上期の入職者、特に新卒就職者の比率が低く、下期の3年以内既卒就職者の比率が高い。性別を分けるとこの傾向は特に女性で顕著であることがわかる。若年入職者のうち上期の入職者の比率は男性で80.2%（新卒就職者63.9%、3年以内既卒就職者16.3%）、女性で77.5%（新卒就職者59.9%、3年以内既卒就職者17.6%）、下期に3年以内既卒就職者として入職した比率は男性で19.8%、女性で22.5%である。高校卒の若者は他学歴の若者より新卒時の正社員への移行が難しい²⁰。さらに本報告の分析の結果、既卒者として入職する場合は下期に入職する傾向が明らかになった。これはすなわち、高校卒は新卒時にも、既卒者となった後も、定期採用を通しての正社員への移行が困難であることを意味する。

次に図表2-4-2へ、若年入職者数と、新卒就職者・上期の3年以内既卒就職者・下期の3年以内既卒就職者の構成比の7年間の推移を示した。若年入職者数は、男性は2016年と2018年に減少する形で起伏を繰り返した。女性は、2018年を底に漸減した後2019年は増大、その後は横ばいである。構成比の推移をみると、男性は2017年まで大きな変化がないが2019年には下期の3年以内既卒就職者の、2018年と2020年には新卒就職者の比率が高くなった。女性は、2015年から2017年の3年間は3年以内既卒者全体の比率が4割を超えたが2018年以降は元の水準である3割強を維持している。入職時期別にみると下期の3年以内既卒者の比率は2015年以降拡大したが、上期の3年以内既卒者の比率は2017年以降縮小傾向にある。

²⁰ 「学校基本調査」によると令和2年3月の非進学卒業者に占める雇用期間の定めのない常用労働者への就職者の比率は、高校卒の72.7%に対し、短大卒85.1%、高等専門学校卒96.4%、大学卒85.9%である。

図表2-4-2 高校新卒就職者と3年以内既卒就職者の数および構成比の推移(2014年～2020年、性別)

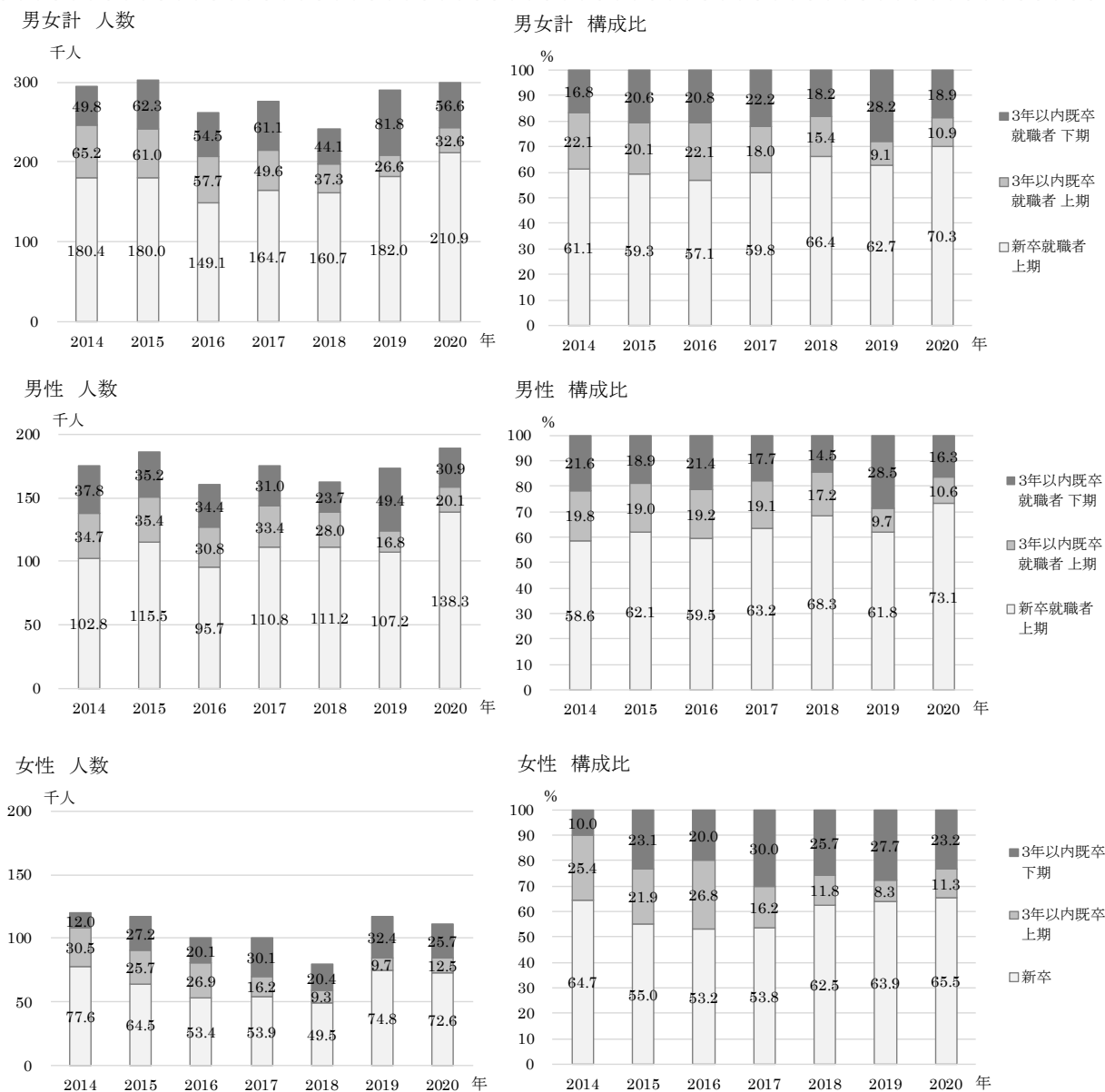

2. 高校卒の就労経歴と就職先の特徴

第2節と同様の手続きで入職前2年間の就労経歴と入職直前の従業上の地位をもとに高校卒の若年入職者の経歴を類型化し、その分布を図表2-4-3へ示した。学歴計と比べると男女とも「正社員以外就労+就労経歴なし」の新卒就職者の比率が低く、3年以内既卒就職者の中では「就労経歴なし」の比率が高い。上期に限定してもその傾向は変わらない。

通期でみると、「正社員以外就労+就労経歴なし」の新卒就職者は男性(62.3%)の方が女性(57.0%)より5.3%ポイント高い。「正社員経験者(≒「早期離職者」)」は、男性は18.1%(新卒就職者:1.6%+3年以内既卒就職者:上期8.0%+下期8.5%)、女性は17.8%(新卒就職者:2.9%+3年以内既卒就職者:上期6.5%+下期8.4%)、「正社員以外就労」の3年

以内既卒就職者は男性で 6.8%（上期 3.2%+下期 3.6%）、女性で 8.5%（上期 4.3%+下期 4.1%）とあまり男女差はない。「就労経験なし」の 3 年以内既卒就職者は、男性の 12.8%（上期 5.1%+下期 7.7%）に比べて、女性は 16.7%（上期 6.7%+下期 10.0%）とやや高い。

上期に限定すると、男性の 77.7%、女性の 73.6%が「正社員以外就労+就労経験なし」の新卒就職者である。「正社員経験者」は男性で 11.9%（新卒就職者：2.0%+上期 3 年以内既卒就職者：10.0%）、女性で 12.1%（新卒就職者：3.7%+上期 3 年以内既卒就職者：8.4%）、「正社員以外就労」の 3 年以内既卒就職者は男性で 4.0%、女性で 5.6%、「就労経験なし」の 3 年以内既卒就職者は男性で 6.3%、女性で 8.7%である。

図表 2-4-3 高校卒若年入職者に占める就労経歴別新卒就職者・3 年以内既卒就職者の構成比
(2014 年～2020 年累計、性・入職時期別)

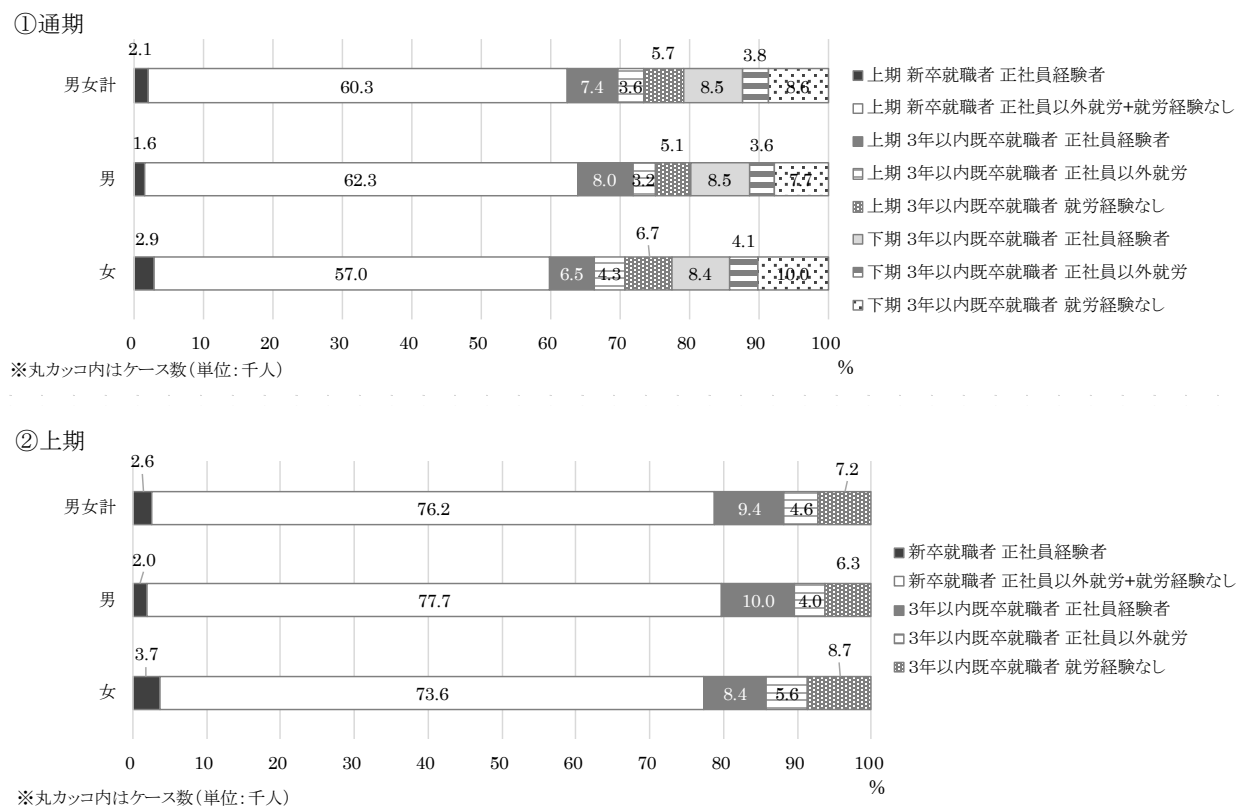

次に、入職先の特徴についてみる。図表 2-4-4 へ入職先の事業所の産業を示した。農林漁業・鉱業、電気・ガス・熱供給・水道業、複合サービス業はケース数のごくわずかであるため考察を控える。学歴計（図表 2-2-6）と比べると、高校卒の新卒就職者は男女とも製造業へ入職先が偏る。また、学歴計では女性の入職先産業として突出していた医療・保健衛生への入職者が高校卒女性新卒就職者では大変少ない。医療・保健衛生の正社員として入職するには職業資格の取得が必要な場合が多いためだろう。一方、高校卒女性は学歴計と比べて、新卒就職者と下期 3 年以内既卒就職者において小売業と宿泊・飲食サービス業への

図表2-4-4 高校新卒就職者・3年以内既卒就職者の入職先産業(2014年～2020年累計、性・入職時期別)

単位: %、N は実数

	合計	上期		下期
		新卒就職者	3年以内 既卒就職者	3年以内 既卒就職者
男女計(N,千人)	1,967.9	1,227.7	330.0	410.1
農林漁業・鉱業	0.0	0.0	0.0	0.0
建設業	8.0	7.8	8.2	8.3
製造業	30.9	39.4	19.4	15.1
電気・ガス・熱供給・水道	0.4	0.5	0.3	0.3
情報通信業	1.0	1.1	1.5	0.4
運輸・郵便業	7.6	7.9	5.9	7.9
卸売業	3.5	3.3	3.5	4.0
小売業	11.5	9.1	13.7	17.2
金融・保険業	1.6	1.9	1.1	1.2
不動産・物品賃貸	1.1	0.7	2.1	1.6
学術研究・専門技術サービス業	2.5	2.7	2.2	1.9
宿泊・飲食サービス業	12.4	11.1	10.1	18.0
生活関連サービス業	5.8	4.3	8.7	8.0
教育・学習支援業	1.1	0.7	2.3	1.3
医療・保健衛生	3.3	1.4	9.7	3.7
社会保険・社会福祉・介護	1.7	1.2	3.7	1.9
複合サービス業	1.1	1.6	0.6	0.4
他に分類されないサービス業	6.4	5.3	7.0	8.9
男性計(N,千人)	1,222.9	781.5	199.2	242.2
農林漁業・鉱業	0.0	0.0	0.0	0.0
建設業	11.1	10.1	12.7	12.9
製造業	38.6	48.4	23.9	18.8
電気・ガス・熱供給・水道	0.6	0.7	0.5	0.4
情報通信業	0.7	0.7	1.2	0.3
運輸・郵便業	8.8	8.6	7.7	10.5
卸売業	3.8	3.1	5.2	5.2
小売業	8.7	6.1	15.5	11.2
金融・保険業	0.4	0.4	0.4	0.5
不動産・物品賃貸	1.2	0.6	2.0	2.4
学術研究・専門技術サービス業	3.1	3.4	2.4	2.6
宿泊・飲食サービス業	9.9	8.5	8.9	15.1
生活関連サービス業	3.9	2.3	6.4	7.1
教育・学習支援業	1.0	0.6	2.4	1.4
医療・保健衛生	0.7	0.4	2.2	0.2
社会保険・社会福祉・介護	1.0	0.5	2.2	1.4
複合サービス業	0.6	0.6	0.4	0.4
他に分類されないサービス業	6.1	5.1	5.8	9.6
女性計(N,千人)	744.9	446.2	130.9	167.8
農林漁業・鉱業	0.0	0.0	0.1	0.0
建設業	2.9	3.8	1.4	1.6
製造業	18.4	23.5	12.4	9.7
電気・ガス・熱供給・水道	0.2	0.2	0.1	0.0
情報通信業	1.5	1.8	2.0	0.5
運輸・郵便業	5.6	6.9	3.0	4.1
卸売業	2.8	3.6	0.9	2.3
小売業	16.3	14.2	10.9	25.8
金融・保険業	3.7	4.7	2.1	2.2
不動産・物品賃貸	1.0	0.9	2.2	0.3
学術研究・専門技術サービス業	1.4	1.5	1.8	1.0
宿泊・飲食サービス業	16.6	15.7	12.1	22.3
生活関連サービス業	8.9	7.8	12.2	9.3
教育・学習支援業	1.2	1.0	2.0	1.3
医療・保健衛生	7.6	3.2	21.2	8.8
社会保険・社会福祉・介護	3.0	2.3	5.9	2.5
複合サービス業	2.1	3.2	0.8	0.3
他に分類されないサービス業	6.8	5.7	8.9	8.0

入職者が大幅に多い。

高校卒について3年以内既卒就職者の入職先産業を新卒就職者と比べると、男性の3年以内既卒就職者は製造業の比率が大幅に低い（新卒就職者：48.4%、3年以内既卒就職者：上期23.9%、下期18.8%）一方で、上期では小売業、下期では宿泊・飲食サービス業の比率が新卒就職者より大幅に高い。女性についてみると、男性と同じく3年以内既卒就職者は新卒就職者と比べて製造業の比率が大幅に低い（新卒就職者：23.5%、3年以内既卒就職者：上期12.4%、下期9.7%）一方で、上期では医療・保健衛生、下期では小売業と宿泊・飲食サービス業の比率が大幅に高い。

図表2-4-5 高校新卒就職者・3年以内既卒就職者の入職先企業規模(2014年～2020年累計、性・入職時期別)

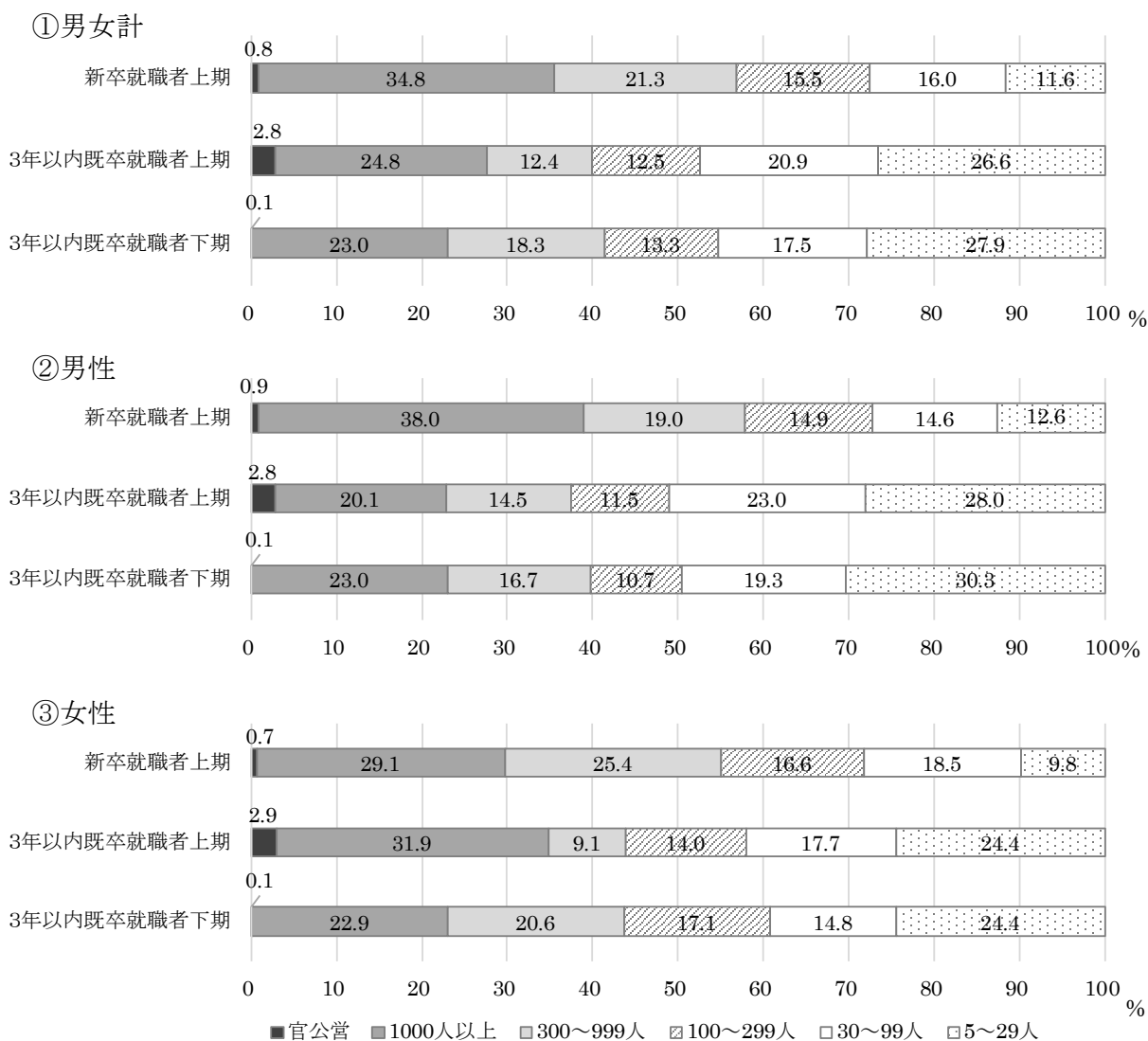

図表2-4-5へ入職先の企業規模を示した。学歴計と比べて高校卒では、男女とも全体に企業規模が小さい方へ分布が偏る。ただし女性の上期3年以内既卒就職者では、1,000人

以上の比率は学歴計よりむしろ大きい。学歴計や大学卒でみられた上期の3年以内既卒就職者が官公営に入職する傾向は、高校卒では僅かにしか見られない。

高校卒の3年以内既卒就職者の企業規模を新卒就職者と比べると、男性は上期・下期ともに規模が小さい方へ分布が偏り、特に5～29人規模で大差がある。女性は、下期の3年以内既卒就職者は男性と同じ傾向がみられる。上期の3年以内既卒就職者は1,000人以上の比率が新卒就職者を上回る一方で、5～29人規模の比率も新卒就職者より大幅に高い。

図表2-4-6へ入職先での職種を示した。学歴計と比べて高校卒では、男女の新卒就職者および上期の3年以内既卒就職者、下期の男性3年以内既卒者において生産工程が、女性新卒就職者、男女の3年以内既卒就職者においてサービス職が大幅に多い。下期の女性3年以内既卒就職者では販売職も多い。対照的に、学歴計と比べて高校卒では、新卒就職者も3年以内既卒者も専門技術職と事務職（女性新卒就職者除く）が大幅に少なく、男性の新卒就職者および下期3年以内既卒就職者では販売職も少ない。

高校卒について3年以内既卒就職者の職業を新卒就職者と比べると、男女とも生産工程が少なくサービス職が多い（男性では販売職も多い）。女性では、上期の3年以内既卒就職者のみ新卒就職者や下期の3年以内既卒就職者より専門技術職が多い（10.3%）。高校卒女性では上期の3年以内既卒就職者のみ、企業規模1,000人以上や医療・保健衛生の比率が高いことを考え合わせると、次のような状況が考えられる。医療・保健衛生産業の大規模組織（病院等）では看護師等の国家資格試験の合格発表を待って年度初めに定期採用を行うサイクルが存在する。そして、高校卒が医療・保健衛生分野の専門技術職の資格を取得し正規雇用されるには、在学中に非正規職員として働きながら准看護師資格を取得し卒業後に正規雇用へ移行する、3年を超える年限の専修学校高等課程にて看護師等の資格を取得する、高校卒業後に「雇用動向調査」では学歴として数えられない教育機関（職業訓練校、各種学校など）で医療・保健衛生関連の職業資格を得るといった教育課程を経る必要がある。そのため、上期の3年以内既卒就職者でのみ、医療・保健衛生産業、1,000人以上の大規模組織、専門技術職への入職者の比率が高くなるのだろう。

図表2-4-6 高校新卒就職者・3年以内既卒就職者の職種(2014年～2020年累計、性・入職時期別)

単位：%、Nは実数

	合計	上期		下期
		新卒就職者	3年以内 既卒就職者	3年以内 既卒就職者
男女計(N,千人)	1,967.9	1,227.7	330.0	410.1
管理的職業従事者	0.5	0.1	1.7	0.8
専門的・技術的職業従事者	8.5	7.8	13.5	6.3
事務従事者	14.8	14.3	16.8	14.6
販売従事者	11.4	9.1	11.9	18.0
サービス職業従事者	23.4	19.0	28.7	32.6
保安職業従事者	1.5	1.9	0.7	1.0
生産工程従事者	28.9	37.9	15.3	13.0
輸送・機械運転従事者	2.7	2.3	3.5	3.4
建設・採掘従事者	5.1	4.8	5.3	6.0
運搬・清掃・包装等従事者	3.0	2.7	2.3	4.2
その他の職業従事者	0.2	0.2	0.3	0.2
男性計(N,千人)	1,222.9	781.5	199.2	242.2
管理的職業従事者	0.7	0.1	2.7	1.3
専門的・技術的職業従事者	11.0	10.4	15.5	9.3
事務従事者	6.2	5.7	8.2	6.2
販売従事者	9.6	6.7	13.9	15.2
サービス職業従事者	17.2	12.7	21.3	28.5
保安職業従事者	1.7	2.0	1.2	1.3
生産工程従事者	37.8	48.5	19.6	18.4
輸送・機械運転従事者	3.8	2.9	5.5	5.4
建設・採掘従事者	8.1	7.3	8.6	10.1
運搬・清掃・包装等従事者	3.5	3.4	3.1	4.1
その他の職業従事者	0.3	0.2	0.4	0.3
女性計(N,千人)	744.9	446.2	130.9	167.8
管理的職業従事者	0.1	0.2	0.2	0.0
専門的・技術的職業従事者	4.3	3.3	10.3	2.0
事務従事者	28.9	29.3	30.1	26.7
販売従事者	14.5	13.3	8.8	22.1
サービス職業従事者	33.6	29.9	39.9	38.6
保安職業従事者	1.1	1.6	0.1	0.6
生産工程従事者	14.2	19.3	8.7	5.1
輸送・機械運転従事者	0.8	1.1	0.5	0.5
建設・採掘従事者	0.3	0.5	0.1	0.0
運搬・清掃・包装等従事者	2.1	1.6	1.2	4.4
その他の職業従事者	0.0	0.0	0.1	0.0

3. 高校卒の求職活動と入職経路

次に、求職活動の状況をみる。図表2-4-7へ高校卒の求職活動におけるインターネット利用状況を示した。利用した全てのサービスを回答する形式なので合計は100%を超える。

初めに「インターネットは利用しなかった」比率を学歴計と比べると、新卒就職者も3年

以内既卒就職者も「利用しなかった」比率が著しく高く、高校卒はインターネットを求職活動にあまり使わないことがわかる。次に高校卒について新卒就職者と3年以内既卒就職者を比べると、男女とも新卒就職者の方が利用しなかった傾向がある。後述のとおり高校新卒者はハローワークや学校を経由して就職する人が圧倒的に多いためだろう。

インターネットを利用した場合のサービスとしては、男女とも新卒就職者は「求人企業が直接運営するサイト」のみ1割を超える。3年以内既卒就職者では男女差がみられ、全体にどのサービスも女性の利用率がより高い。上期の3年以内既卒就職者では「求人企業が直接運営するサイト」「民間等の求人広告会社のサイト」「ハローワークインターネットサービス」を、男性は15%前後、女性は2割強が利用している。下期の3年以内既卒就職者では「求人企業が直接運営するサイト」「ハローワークインターネットサービス」を、男性は1～2割、女性は27%前後が利用している。下期では「民間等の求人広告会社のサイト」の利用率が男女とも大幅に下がる。前述の通り高校卒の下期の3年以内既卒就職者の入職先は企業規模が小さい傾向にあるため、採用活動にコストをかけない傾向があるためだろう。

図表2-4-7 高校卒の新卒就職者・3年以内既卒就職者の求職活動でのインターネット利用状況

(M.A.:2014年～2020年累計)

単位: %、Nは実数

	合計	新卒就職者	3年以内 既卒就職者	3年以内 既卒就職者
男女計(N,千人)	1,967.9	1,227.7	330.0	410.1
求人企業が直接運営するサイト	16.8	16.0	18.1	18.2
民間等の求人広告会社のサイト	8.3	5.0	18.6	10.3
ハローワークインターネットサービス	10.8	5.3	18.2	21.5
その他のサイト	5.4	5.1	2.9	8.1
面接日の調整や企業に対する質問等に利用	4.7	5.9	3.2	2.7
インターネットは利用しなかった	62.3	69.6	50.7	49.7
男性計(N,千人)	1,222.9	781.5	199.2	242.2
求人企業が直接運営するサイト	14.6	15.2	15.8	12.0
民間等の求人広告会社のサイト	7.1	4.8	14.4	8.7
ハローワークインターネットサービス	8.5	4.1	14.4	18.1
その他のサイト	4.5	4.5	1.9	6.8
面接日の調整や企業に対する質問等に利用	4.9	6.6	1.3	2.3
インターネットは利用しなかった	67.7	72.5	59.6	58.9
女性計(N,千人)	744.9	446.2	130.9	167.8
求人企業が直接運営するサイト	20.3	17.4	21.5	27.1
民間等の求人広告会社のサイト	10.4	5.3	24.9	12.6
ハローワークインターネットサービス	14.5	7.2	24.1	26.5
その他のサイト	6.8	6.3	4.4	10.1
面接日の調整や企業に対する質問等に利用	4.6	4.7	5.9	3.3
インターネットは利用しなかった	53.4	64.7	37.0	36.3

注)2014～16年の調査のみ「しごと情報ネット」が選択肢にあったが反応は僅かであるため掲載を省いた(巻末集計には掲載あり)。

図表2-4-8は高校卒の現職への入職経路である。新卒就職者では「安定所」が男女とも約6割、「学校」が男性は約3割、女性は25.7%と突出し、他はすべて1割に満たない。男性の3年以内既卒就職者は「縁故」が最も多く上期も下期も約3割を占め、次いで上期は「広告」下期は「安定所」がともに約2割を占める。女性の3年以内既卒就職者は、上期は「広告」が3割強と突出し、「安定所(17.7%)」と「縁故(16.0%)」が続く。下期は「安定所」と「広告」がともに約25%と突出し、次に多いのは「学校(16.6%)」である。また高校卒の3年以内既卒就職者は下期だけでなく上期においても、男女とも15%前後が「学校」経由で入職している。

図表2-4-8 高校卒の新卒就職者・3年以内既卒就職者の入職経路(2014年～2020年累計)

単位: %、Nは実数

	合計	上期		下期
		新卒就職者	3年以内 既卒就職者	3年以内 既卒就職者
男女計(N,千人)	1,967.9	1,227.7	330.0	410.1
安定所(ハローワーク)※1	45.3	60.2	16.6	23.5
ハローワークインターネットサービス※2	2.9	1.1	4.8	6.9
民間職業紹介所(学校を除く)	0.5	0.2	1.5	0.7
学校(専修学校等も含む)	23.6	28.2	14.9	17.1
前の会社	0.5	0.0	1.7	0.9
縁故(縁故・友人等も含む)	11.2	3.4	24.3	24.1
広告(求人情報誌・インターネット等も含む)	11.4	5.0	26.4	18.7
その他	4.5	1.9	9.8	8.2
男性計(N,千人)	1,222.9	781.5	199.2	242.2
安定所(ハローワーク)※1	46.0	61.2	15.9	21.8
ハローワークインターネットサービス※2	2.3	0.7	3.4	6.7
民間職業紹介所(学校を除く)	0.5	0.1	1.8	0.7
学校(専修学校等も含む)	24.9	29.6	15.5	17.5
前の会社	0.6	0.0	2.5	1.1
縁故(縁故・友人等も含む)	13.4	3.2	29.8	32.5
広告(求人情報誌・インターネット等も含む)	8.5	3.4	22.2	13.9
その他	3.7	1.8	8.8	5.8
女性計(N,千人)	744.9	446.2	130.9	167.8
安定所(ハローワーク)※1	44.0	58.5	17.7	25.8
ハローワークインターネットサービス※2	3.9	1.8	6.8	7.2
民間職業紹介所(学校を除く)	0.5	0.3	1.1	0.6
学校(専修学校等も含む)	21.6	25.7	13.9	16.6
前の会社	0.2	0.0	0.4	0.6
縁故(縁故・友人等も含む)	7.8	3.8	16.0	12.0
広告(求人情報誌・インターネット等も含む)	16.2	7.8	32.8	25.6
その他	5.8	2.1	11.3	11.5

※1 2014～2016年調査では「安定所(ハローワーク)(人材銀行を含む)」

※2 2014～2016年調査では「ハローワークインターネットサービス又はしごと情報ネットを見て応募」

第5節 専修学校専門課程卒における新卒就職者と3年以内既卒就職者の比較

本節では専修学校専門課程（以下「専門学校」と呼ぶ）卒の若年入職者に着目し、2014年から2020年までの量的変化を確認した上で、その就職先と求職活動の特徴を学歴計でみた場合（第2節）と比較する。さらに、専門学校卒の3年以内既卒就職者の就職先と求職活動の特徴を新卒就職者と比較する形で検討する。

1. 専門学校卒の新卒就職者と3年以内既卒就職者数の推移

図表2-5-1へ、25歳以下で雇用期間の定めのない一般労働者へ入職した専門学校卒の若者（若年入職者）の2014年～2020年の7年間の累計を性別に示した。若年入職者数は約109万人（男性：約45万人、女性：約64万人）で、そのうち新卒就職者は年間の累計で約76万人（男性：約31万人、女性：約45万人）、3年以内既卒就職者は約32万人（男性：約13万人、女性：約19万人）であった。いずれも女性の方が大幅に多い点が高校卒と対照的である。これは、そもそも高校卒業後の進路において、男性は就職、女性は専門学校への進学を選ぶ傾向があるためである。「学校基本調査」によると、平成31年（2019年）3月高校（全日制・定時制）卒業者に占める専修学校専門課程進学者の比率は男性で12.9%、女性で20.0%と女性の方が大幅に高い。対照的に就職者の比率は男性の方が大幅に高い（本章第4節参照）。この傾向はそれ以前からもみられる長期的な傾向である。

若年入職者の入職時期の比率をみると、上期の入職者が86.0%（新卒就職者70.4%、3年以内既卒就職者15.7%）を占め、下期に3年以内既卒就職者として入職した人は14.0%と学歴計とほぼ同様の構成である。性別を分けると、上期の入職者が占める比率は男性で87.1%（新卒就職者70.3%、3年以内既卒就職者16.8%）、女性で85.3%（新卒就職者70.4%、3年以内既卒就職者14.9%）、下期に3年以内既卒就職者として入職した人は男性で12.9%、女性で14.9%となり、男性では下期の3年以内既卒就職者の比率が学歴計より若干小さい。

図表2-5-1 専門学校新卒就職者・3年以内既卒就職者数(2014年～2020年累計、性別)

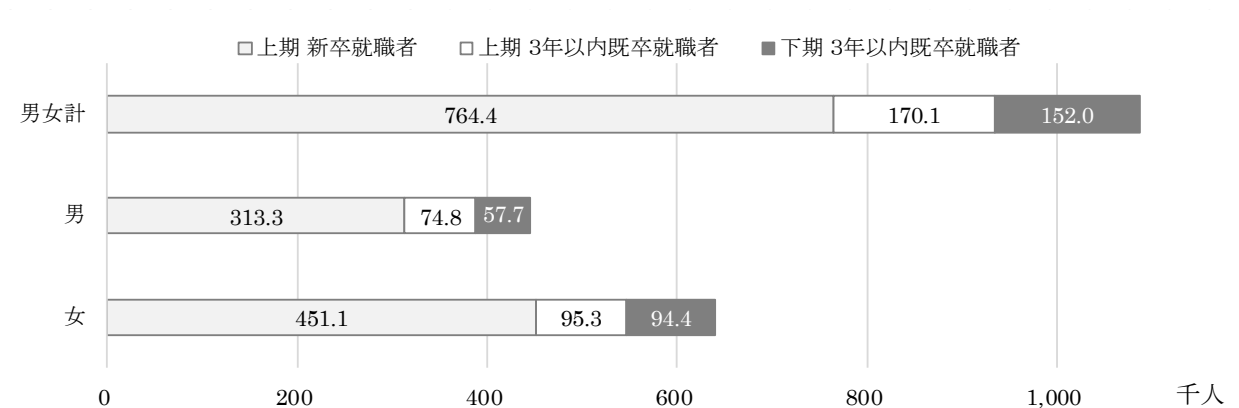

次に図表2-5-2へ、若年入職者数と、新卒就職者・上期の3年以内既卒就職者・下期の3年以内既卒就職者の構成比の7年間の推移を示した。文部科学省「学校基本調査」によると高校卒業者の専修学校専門課程への進学率は2010年代に一貫して上昇傾向にあるが、高校卒業生数は減少を続けているので、結果的に専修学校専門課程への入学者数は横ばいであった。これをふまえて専門学校卒若年入職者数の推移をみる。男性は2015年に増大した翌年に減少し、2018年に再度増大した後は横ばいである。女性は、2016年に一時的に減少した後に漸増を続け2020年に再び減少した。これらの減少が専門学校卒の正社員への移行が難化したためか、大学等への進学者が増えたためかはわからない。構成比の推移をみると、

図表2-5-2 専門学校新卒就職者と3年以内既卒就職者の数および構成比の推移(2014年～2020年、性別)

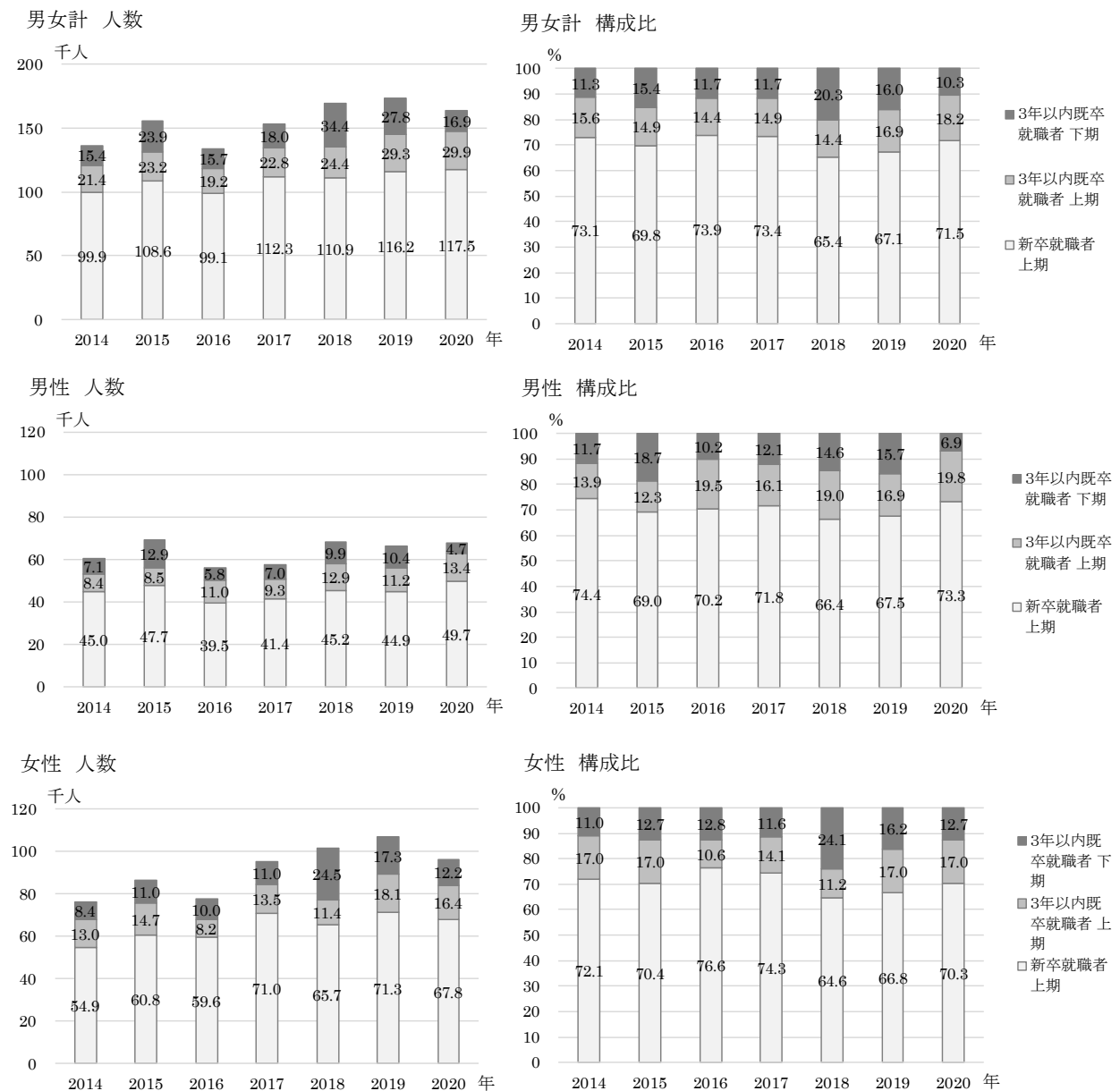

男女とも 2017 年までは大きな変化がないが 2018 年と 2019 年に 3 年以内既卒就職者の比率が急拡大し、2020 年には元の水準に戻った。本章第 3 節において、大学卒では 2016 年に 3 年以内既卒就職者の比率が急速に高くなり、若年入職者数も増大したが、専門学校卒ではそうした傾向はみられない。

2. 専門学校卒の就労経歴と就職先の特徴

第 2 節と同様の手順で入職前 2 年間の就労経歴と入職直前の従業上の地位をもとに専門学校卒若年入職者の経歴を類型化し、分布を図表 2-5-3 へ示した。通期でも上期でも学歴計との大きな違いはなく、専門学校卒の中での男女差もほぼ見られない。通期では、「正社員以外就労+就労経歴なし」の新卒就職者は男性で 67.1%、女性で 67.7%、「正社員経験者（≡「早期離職者」）」は男性で 21.0%（新卒就職者：3.2%+3 年以内既卒就職者：上期 10.4%+下期 7.3%）、女性で 22.2%（新卒就職者：2.7%+3 年以内既卒就職者：上期 10.4%+下期 9.1%）、「正社員以外就労」の 3 年以内既卒就職者は男性で 4.7%（上期 3.1%+下期 1.6%）、女性で 4.9%（上期 2.7%+下期 2.2%）、「就労経歴なし」の 3 年以内既卒就職者は男性で 7.2%（上期 3.3%+下期 4.0%）、女性で 5.2%（上期 1.8%+下期 3.4%）である。

図表 2-5-3 専門学校卒若年入職者に占める就労経歴別新卒就職者・3 年以内既卒就職者の構成比
(2014 年～2020 年累計、性・入職時期別)

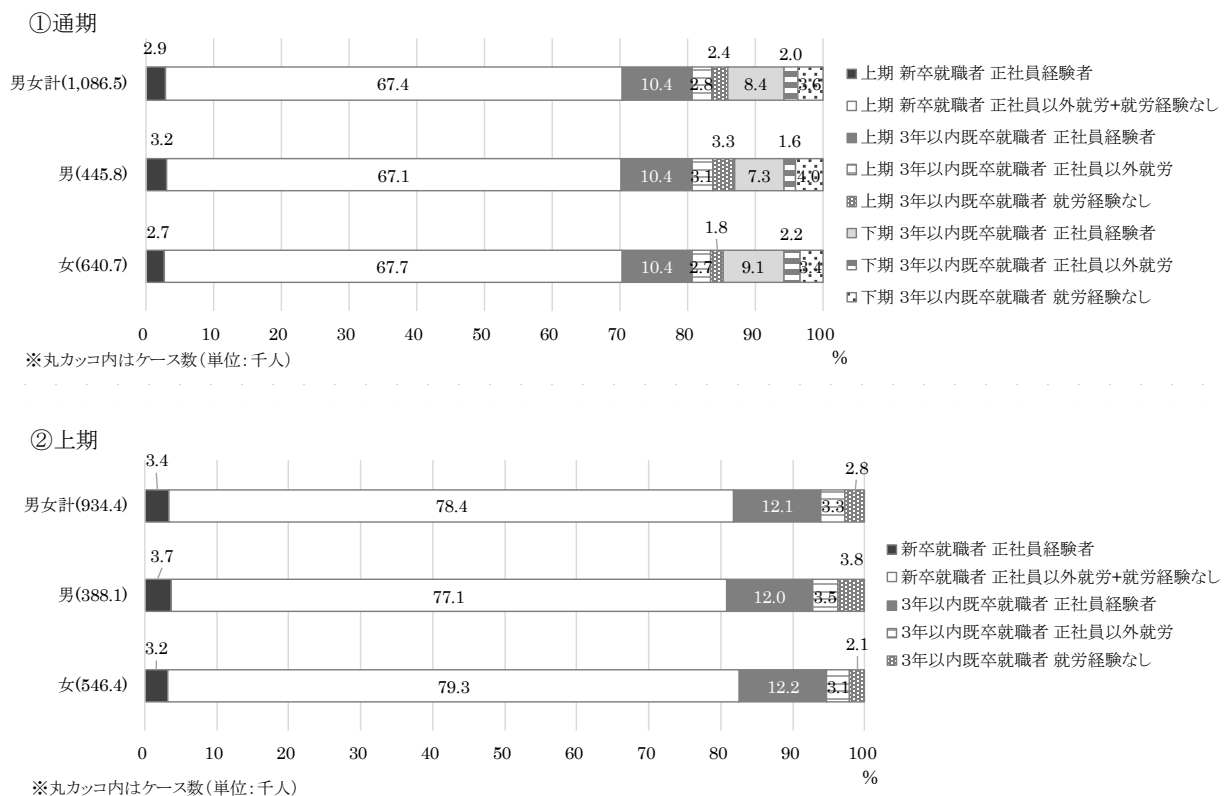

上期に限定すると、男性の77.1%、女性の79.3%が「正社員以外就労+就労経験なし」の新卒就職者である。「正社員経験者」は男性で15.7%（新卒就職者：3.7%+上期3年以内既卒就職者：12.0%）、女性で15.4%（新卒就職者：3.2%+上期3年以内既卒就職者：12.2%）、「正社員以外就労」の3年以内既卒就職者は男性で3.5%、女性で3.1%、「就労経験なし」の3年以内既卒就職者は男性で3.8%、女性で2.1%である。

次に、入職先の特徴についてみる。図表2-5-4へ入職先の事業所の産業を示した。農林漁業・鉱業、電気・ガス・熱供給・水道業、複合サービス業はケース数のごくわずかなので考察を控える。学歴計（図表2-2-6）と比べて構成比に大差がある産業をみると、専門学校卒の男性新卒就職者では小売業と医療・保健衛生、生活関連サービス業に分布が偏り、製造業や卸売業への入職が少ない。男性3年以内既卒就職者でも上期において医療・保健衛生と製造業に同様の傾向、下期においては生活関連サービス業と卸売業に同様の傾向がみられる。ただし下期の専門学校卒男性3年以内既卒就職者では、学歴計より小売業と宿泊・飲食サービス業の比率が低く、医療・保健衛生および社会保険・社会福祉・介護の比率が高い傾向もみられる。一方、専門学校卒の女性は医療・保健衛生に分布が偏り、特に新卒者と上期の3年以内既卒就職者では半数以上を占める。対照的に、学歴計と比べて専門学校卒女性の入職先産業は、新卒就職者では製造業と金融・保険業、上期と下期の3年以内既卒就職者では宿泊・飲食サービス業の比率が大幅に低い。

専門学校卒の中で3年以内既卒就職者の入職先産業を新卒就職者と比べる。男性については、3年以内既卒就職者の入職先産業は新卒就職者と同様に医療・保健衛生が最も多いがその比率は12.1%で、第二位の運輸・郵便業（10.0%）や、建設業、製造業、宿泊・飲食サービス業、小売業（いずれも9%台）とそれほど変わらない。特徴的なのは、教育・学習支援業の比率が他二者では1%に満たない中で上期の3年以内既卒就職者のみ7.7%と高い。一方、下期の3年以内既卒就職者の入職先産業で最も多いのは製造業（16.7%）で、他に分類されないサービス業（廃棄物処理業、自動車整備業、機械修理業、職業紹介労働者派遣業など）、運輸・郵便業、生活関連サービス業と続く。新卒就職者で主流であった小売業と医療・保健衛生は他二者と比べて大幅に低くいずれも6%台である。女性は、上期の3年以内既卒就職者の入職先産業は新卒就職者とよく似ており、医療・保健衛生が全体の50.7%と圧倒的多数を占め、小売業が約1割である。一方、下期の3年以内既卒就職者では医療・保健衛生が34.8%と大幅に低くなり、小売業が13.4%、他二者では1%前後だった不動産・物品賃貸業が6.9%となる。男女とも医療・保健衛生では上期に入職者が集中しているのは、前節で述べた通り、この産業では看護師等の国家資格試験の合格発表を待って年度初めに定期採用を行うというサイクルがあるためかもしれない。

図表2-5-4 専門学校新卒就職者・3年以内既卒就職者の入職先産業(2014年～2020年累計、性・入職時期別)

単位: %、N は実数

	合計	上期		下期
		新卒就職者	3年以内既卒就職者	3年以内既卒就職者
男女計(N,千人)	1,086.5	764.4	170.1	152.0
農林漁業・鉱業	0.0		0.0	0.0
建設業	3.7	3.3	5.0	4.1
製造業	5.3	4.2	4.9	10.9
電気・ガス・熱供給・水道	0.1	0.1	0.0	0.0
情報通信業	4.1	4.4	3.8	2.5
運輸・郵便業	4.9	3.9	5.6	8.9
卸売業	1.9	2.1	1.2	2.1
小売業	11.6	12.1	10.1	10.8
金融・保険業	0.4	0.2	1.2	0.0
不動産・物品賃貸	1.5	0.7	1.4	5.5
学術研究・専門技術サービス業	1.9	1.9	2.9	1.3
宿泊・飲食サービス業	6.9	7.3	6.4	5.3
生活関連サービス業	9.4	10.6	5.0	8.7
教育・学習支援業	2.0	1.7	4.7	0.5
医療・保健衛生	35.2	37.7	33.7	24.1
社会保険・社会福祉・介護	6.1	6.1	6.6	5.5
複合サービス業	0.2	0.2	0.2	0.3
他に分類されないサービス業	4.9	3.5	7.2	9.5
男性計(N,千人)	445.8	313.3	74.8	57.7
農林漁業・鉱業	0.0		0.1	0.0
建設業	6.9	5.9	9.9	8.6
製造業	9.1	7.5	9.6	16.7
電気・ガス・熱供給・水道	0.1	0.1	0.1	
情報通信業	7.0	7.3	7.2	4.9
運輸・郵便業	6.8	5.1	10.0	11.9
卸売業	2.6	2.8	2.2	2.0
小売業	16.5	20.2	9.0	6.5
金融・保険業	0.2	0.2	0.2	0.1
不動産・物品賃貸	1.6	1.4	1.4	3.3
学術研究・専門技術サービス業	2.6	2.5	2.8	2.4
宿泊・飲食サービス業	6.9	7.1	9.2	2.7
生活関連サービス業	9.2	10.0	4.8	10.9
教育・学習支援業	1.9	0.8	7.7	0.2
医療・保健衛生	15.3	17.6	12.1	6.6
社会保険・社会福祉・介護	5.1	4.8	4.6	7.8
複合サービス業	0.3	0.3	0.4	0.4
他に分類されないサービス業	7.8	6.3	8.8	14.8
女性計(N,千人)	640.7	451.1	95.3	94.4
農林漁業・鉱業				
建設業	1.4	1.5	1.2	1.3
製造業	2.6	1.9	1.2	7.3
電気・ガス・熱供給・水道	0.0	0.0		0.0
情報通信業	2.1	2.4	1.2	1.1
運輸・郵便業	3.6	3.2	2.2	7.0
卸売業	1.5	1.6	0.4	2.1
小売業	8.2	6.6	11.0	13.4
金融・保険業	0.5	0.2	2.1	0.0
不動産・物品賃貸	1.4	0.2	1.4	6.9
学術研究・専門技術サービス業	1.5	1.4	3.0	0.7
宿泊・飲食サービス業	6.9	7.4	4.1	6.9
生活関連サービス業	9.6	11.0	5.1	7.3
教育・学習支援業	2.0	2.3	2.4	0.7
医療・保健衛生	49.0	51.6	50.7	34.8
社会保険・社会福祉・介護	6.8	7.1	8.2	4.0
複合サービス業	0.1	0.1	0.0	0.2
他に分類されないサービス業	2.8	1.5	6.0	6.2

次に、図表 2-5-5 へ入職先の企業規模を示した。学歴計（図表 2-2-7）と比べて専門学校卒は男女とも全体に規模が小さい方へ分布が偏る。学歴計や大学卒でみられた、上期の 3 年以内既卒就職者が官公営に入職する傾向は専門学校卒では僅かにしか見られず、むしろ新卒就職者の方が官公営の比率がやや高い。専門学校の中には公務員試験対策を目的とする学科もあるため、学校での学習内容と試験対策とが一致しない大学と比べて、卒業と同時に官公営事業所へ入職する傾向が高まるのかもしれない。

図表 2-5-5 専門学校新卒就職者・3年以内既卒就職者の入職先企業規模
(2014 年～2020 年累計、性・入職時期別)

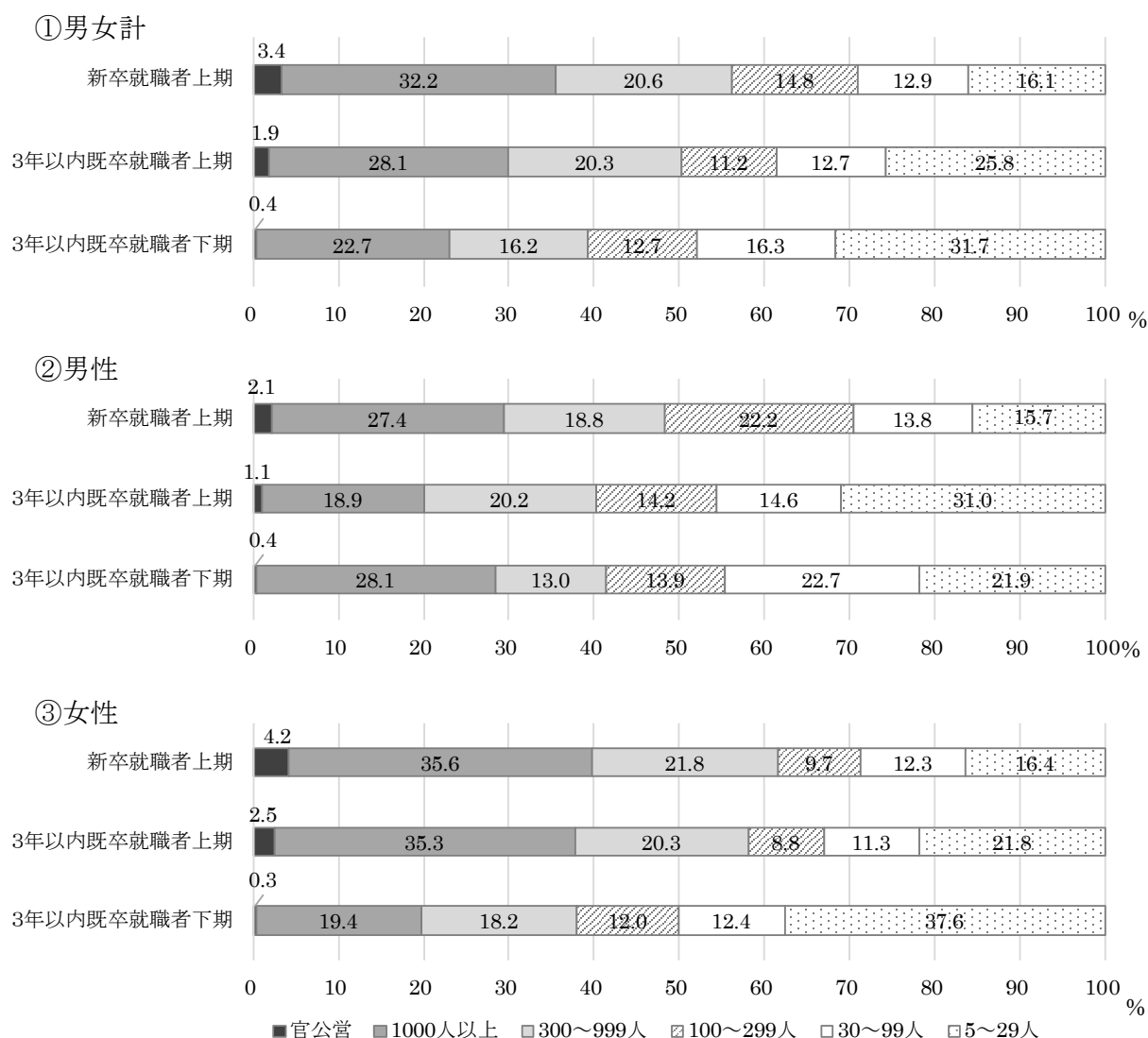

専門学校卒の 3 年以内既卒就職者の企業規模を新卒就職者と比べると、男性は上期、女性は下期の 3 年以内既卒就職者で、より小さい方へ分布が偏り、特に 1,000 人以上と 5～29 人規模の比率に他二者との大差がある。男性は下期の 3 年以内既卒就職者が製造業への入職者

が多いことが、比較的規模の大きい企業の比率を高めている可能性がある。女性は先述の通り、上期の3年以内既卒就職者と新卒就職者の入職先産業の分布は酷似し医療・保健衛生が大半であるため企業規模もよく似たものになり、下期の3年以内既卒就職者の入職先産業は小売業や不動産・物品賃貸業といった小規模企業や個人経営が多い産業が占める比率が高いため、他二者より小規模へ分布が偏ると推察される。

図表2-5-6 専門学校新卒就職者・3年以内既卒就職者の職種(2014年～2020年累計、性・入職時期別)

単位：％、Nは実数

	合計	上期		下期
		新卒就職者	3年以内 既卒就職者	3年以内 既卒就職者
男女計(N,千人)	1,086.5	764.4	170.1	152.0
管理的職業従事者	0.2	0.3	0.2	0.2
専門的・技術的職業従事者	49.6	53.4	45.1	35.5
事務従事者	13.5	10.2	20.3	22.5
販売従事者	5.1	5.5	4.9	3.6
サービス職業従事者	20.6	21.3	16.4	21.6
保安職業従事者	1.1	0.9	1.1	1.8
生産工程従事者	5.1	4.6	5.1	7.8
輸送・機械運転従事者	0.7	0.3	2.3	1.3
建設・採掘従事者	1.9	2.0	1.6	1.3
運搬・清掃・包装等従事者	1.6	1.1	3.1	2.1
その他の職業従事者	0.6	0.4		2.4
男性計(N,千人)	445.8	313.3	74.8	57.7
管理的職業従事者	0.6	0.6	0.4	0.5
専門的・技術的職業従事者	41.6	44.8	29.8	39.7
事務従事者	8.9	8.4	13.2	6.3
販売従事者	7.2	7.3	7.7	6.2
サービス職業従事者	21.2	21.2	21.3	20.8
保安職業従事者	2.1	1.7	2.5	3.6
生産工程従事者	9.8	8.8	10.3	14.4
輸送・機械運転従事者	1.6	0.4	5.2	3.3
建設・採掘従事者	3.9	4.1	3.6	3.3
運搬・清掃・包装等従事者	3.0	2.6	6.0	1.7
その他の職業従事者	0.1	0.1		0.2
女性計(N,千人)	640.7	451.1	95.3	94.4
管理的職業従事者	0.0	0.0	0.1	
専門的・技術的職業従事者	55.2	59.4	57.1	32.9
事務従事者	16.6	11.4	25.9	32.4
販売従事者	3.7	4.3	2.6	2.0
サービス職業従事者	20.1	21.4	12.5	22.0
保安職業従事者	0.3	0.3	0.1	0.8
生産工程従事者	1.9	1.7	1.0	3.8
輸送・機械運転従事者	0.1	0.2	0.0	0.1
建設・採掘従事者	0.5	0.7		0.1
運搬・清掃・包装等従事者	0.5	0.1	0.7	2.3
その他の職業従事者	1.0	0.6		3.7

図表 2-5-6 へ入職先での職種を示した。学歴計と比べて専門学校卒では、男女とも全体に専門技術職が大幅に多く、男性上期入職者ではサービス職も大幅に多い。対照的に、学歴計と比べて男女とも事務職と販売職が大幅に少なく、男性の新卒就職者では生産工程、女性の3年以内既卒就職者ではサービス職も少ない。

専門学校卒の3年以内既卒就職者の職業を新卒就職者と比べると、男性では専門技術職が少なく、特に上期の3年以内既卒就職者では29.8%と新卒就職者(44.8%)との間に大差がある。女性では事務職が多く、特に下期の3年以内既卒就職者では32.4%と新卒就職者(11.4%)より大幅に高い。一方、女性ではサービス職の比率が上期の3年以内既卒就職者で、専門技術職の比率が下期の3年以内既卒就職者で、新卒就職者より大幅に小さい。

3. 専門学校卒の求職活動と入職経路

次に、求職活動の状況をみる。図表 2-5-7 は専門学校卒の求職活動におけるインターネット利用状況である。利用した全てのサービスを答える形式なので合計は100%を超える。

図表 2-5-7 専門学校卒の新卒就職者・3年以内既卒就職者の求職活動でのインターネット利用状況

(M.A.:2014年~2020年累計)

単位: %、N は実数

	合計	上期		下期
		新卒就職者	3年以内 既卒就職者	3年以内 既卒就職者
男女計(N,千人)	1,086.5	764.4	170.1	152.0
求人企業が直接運営するサイト	27.0	27.4	22.1	30.1
民間等の求人広告会社のサイト	16.6	14.7	18.7	23.4
ハローワークインターネットサービス	15.0	8.2	28.9	33.7
その他のサイト	9.1	9.3	9.8	7.3
面接日の調整や企業に対する質問等に利用	9.1	11.0	2.6	6.5
インターネットは利用しなかった	44.2	50.0	36.8	23.9
男性計(N,千人)	445.8	313.3	74.8	57.7
求人企業が直接運営するサイト	26.3	27.1	20.6	28.8
民間等の求人広告会社のサイト	17.4	15.7	23.6	18.8
ハローワークインターネットサービス	12.5	7.0	24.4	26.6
その他のサイト	8.2	8.7	6.6	7.3
面接日の調整や企業に対する質問等に利用	8.8	11.5	1.8	3.0
インターネットは利用しなかった	47.5	51.0	42.4	35.0
女性計(N,千人)	640.7	451.1	95.3	94.4
求人企業が直接運営するサイト	27.4	27.6	23.3	31.0
民間等の求人広告会社のサイト	16.0	14.1	14.8	26.2
ハローワークインターネットサービス	16.8	9.1	32.3	38.1
その他のサイト	9.7	9.7	12.2	7.3
面接日の調整や企業に対する質問等に利用	9.2	10.6	3.2	8.7
インターネットは利用しなかった	42.0	49.2	32.4	17.1

注)2014~16年の調査のみ「しごと情報ネット」が選択肢にあったが反応は僅かであるため掲載を省いた(巻末集計には掲載あり)。

初めに「インターネットは利用しなかった」比率を比べると、男女とも新卒就職者より3年以内既卒就職者の方が利用しなかった傾向がある。高校卒ほどではないが、新卒就職者では学歴計と比べて「利用しなかった」比率が約半数と大幅に高い。一方、3年以内既卒就職者では下期入職者においては学歴計より「利用しなかった」比率が低い。

インターネットを利用した場合のサービスとしては、新卒就職者は男女差がほとんどなく、ともに「求人企業が直接運営するサイト」が約27%、「民間等の求人広告会社のサイト」が15%前後、「面接日の調整や企業に対する質問等に利用」が約1割である。3年以内既卒就職者では性別や入職時期によって傾向が異なる。男性の3年以内既卒就職者では、上期は「ハローワークインターネットサービス」「民間等の求人広告会社のサイト」「求人企業が直接運営するサイト」がいずれも2割強と並ぶが、上期と比べて下期での利用率は「求人企業が直接運営するサイト」が28.8%と大幅に上がり、「民間等の求人広告会社のサイト」は18.8%と大幅に下がる。女性の3年以内既卒就職者は、上期も下期も多くのサービスにおいて男性より利用率が高い。上期は「ハローワークインターネットサービス」が約3割、「求人企業が直接運営するサイト」が約2割を占め、「民間等の求人広告会社のサイト」は14.8%に過ぎない。しかし下期の3年以内既卒就職者ではこれら3つはいずれも大幅に利用率が高くなり「民間等の求人広告会社のサイト」は26.2%となる。専門学校卒の3年以内既卒就職者は下期に入職する場合にはインターネットを活用する傾向があるが、その傾向は女性で顕著であり、男性より多様なサービスを活用している。

図表2-5-8は現職への入職経路である。男女とも新卒就職者では「学校」が約8割と圧倒的多数を占め、他はすべて1割に満たない。これほど「学校」へ入職経路が集中する傾向は他のどの学歴にもみられない。専門学校では特定の職業に就くことを想定した実学的な教育が行われ、その教育内容には地域の企業や病院等における実習が含まれる。実習を通して、将来の就職先を見つけることも少なくない。こうした学校と産業界との密接な関係性が新卒時の入職経路として「学校」が圧倒的多数を占める背景として考えられるだろう。一方、3年以内既卒就職者の入職経路は性別よりむしろ入職時期によって異なる傾向がみられる。新卒就職者で圧倒的多数を占めた「学校」は上期の3年以内既卒就職者では男女とも1割に満たないが、下期の3年以内既卒就職者では男女とも2割を超える。下期の入職者には調査年の3月に卒業した後も就職活動を継続した人が多く含まれており、そうした卒業生を学校が引き続き支援していると考えられる。詳細なサービスの利用状況を上期と下期で比較しよう。男性は、上期の3年以内既卒就職者では「縁故」が26.1%、「広告」と「安定所」「その他」が約17%である。下期は「広告」が25.8%と最も多く、「学校」が23.7%、「安定所」が19.2%、「縁故」が15.9%である。女性は、上期の3年以内既卒就職者では「安定所」が24.1%と最も多く、「広告」が19.0%、「縁故」「その他」「民営職業紹介所」が1割強である。下期は、「広告」が30.9%、「安定所」が25.9%、「学校」が20.4%、「縁故」が10.9%である。男女差が大きいのは「縁故」と「安定所」であり、男性の3年以内既卒就職者が女性より「縁

故」を利用する傾向は学歴計においてもみられる。専門学校卒が3年以内既卒就職者として入職する際にはハローワークが重要な役割を果たしているが、その利用率は女性でより高い。

図表2-5-8 専門学校卒の新卒就職者・3年以内既卒就職者の入職経路(2014年～2020年累計)

単位：%、Nは実数

	合計	新卒就職者	3年以内 既卒就職者	3年以内 既卒就職者
男女計(N,千人)	1,086.5	764.4	170.1	152.0
安定所(ハローワーク)※1	8.8	3.2	21.1	23.4
ハローワークインターネットサービス※2	3.5	2.2	6.1	6.8
民間職業紹介所(学校を除く)	2.7	0.9	11.2	2.4
学校(専修学校等も含む)	60.8	80.5	7.5	21.7
前の会社	0.6	0.0	1.7	2.0
縁故(縁故・友人等も含む)	6.7	2.6	19.3	12.8
広告(求人情報誌・インターネット等も含む)	11.9	7.0	18.6	29.0
その他	5.1	3.6	14.6	2.0
男性計(N,千人)	445.8	313.3	74.8	57.7
安定所(ハローワーク)※1	7.8	3.5	17.2	19.2
ハローワークインターネットサービス※2	4.1	3.1	5.1	8.3
民間職業紹介所(学校を除く)	2.9	1.3	9.8	3.0
学校(専修学校等も含む)	59.5	78.9	5.7	23.7
前の会社	0.6		2.1	1.7
縁故(縁故・友人等も含む)	8.5	3.0	26.1	15.9
広告(求人情報誌・インターネット等も含む)	9.9	5.2	17.4	25.8
その他	6.7	5.1	16.6	2.5
女性計(N,千人)	640.7	451.1	95.3	94.4
安定所(ハローワーク)※1	9.5	3.0	24.1	25.9
ハローワークインターネットサービス※2	3.0	1.6	6.9	5.9
民間職業紹介所(学校を除く)	2.5	0.6	12.2	2.0
学校(専修学校等も含む)	61.8	81.6	8.9	20.4
前の会社	0.5	0.0	1.3	2.3
縁故(縁故・友人等も含む)	5.3	2.3	14.0	10.9
広告(求人情報誌・インターネット等も含む)	13.3	8.3	19.5	30.9
その他	4.0	2.5	13.0	1.7

※1 2014～2016年調査では「安定所(ハローワーク)(人材銀行を含む)」

※2 2014～2016年調査では「ハローワークインターネットサービス又はしごと情報ネットを見て応募」

※該当ケースがない場合は%を表示せず空欄とした。

第6節 高専・短大卒における新卒就職者と3年以内既卒就職者の比較

本節では高等専門学校卒と短期大学卒の若年入職者に着目し、2014年から2020年までの量的変化を確認した上で、その就職先と求職活動の特徴を学歴計(第2節)と比較する。さらに、高専・短大卒の3年以内既卒就職者の就職先と求職活動の特徴を新卒就職者と比較する形で検討する。

1. 高専・短大卒の新卒就職者と3年以内既卒就職者数の推移

文部科学省「学校基本調査」によれば、平成23年（2011年）から令和2年（2020年）までの卒業後就職者数は、短大卒が447,410人（男性：33,786人、女性：413,624人）、高等専門学校卒が57,998人（男性：46,463人、女性：11,535人）である。高専卒と短大卒の比は1：8と高専卒が圧倒的に少ないが、短大卒は9割以上が女性、高専卒は約8割が男性と偏るため、性別に高専卒と短大卒の比を計算すると、男性は高専卒が57.9%、短大卒が42.1%、女性は高専卒が2.7%、短大卒は97.3%となる。本報告が扱う「雇用動向調査」の入職者票では「高専・短大卒」とまとめて学歴を回答させるため、高専卒と短大卒それぞれの傾向を取り出すことはできないが、本節の分析結果は、男性については高専卒と短大卒の傾向が混在しており、女性についてはほぼ短大卒の傾向を示していると考えてよいだろう。

図表2-6-1へ、24歳以下で雇用期間の定めのない一般労働者へ入職した高専・短大卒の若者（若年入職者）の2014年～2020年の7年間の累計を性別に示した。若年入職者数は約47万人（男性：約11万人、女性：約35万人）で、そのうち新卒就職者は年間の累計で約32万人（男性：約8万人、女性：約23万人）、3年以内既卒就職者は約15万人（男性：約3万人、女性：約12万人）であった。いずれも女性の方が大幅に多い。

図表2-6-1 高専・短大新卒就職者・3年以内既卒就職者数(2014年～2020年累計、性別)

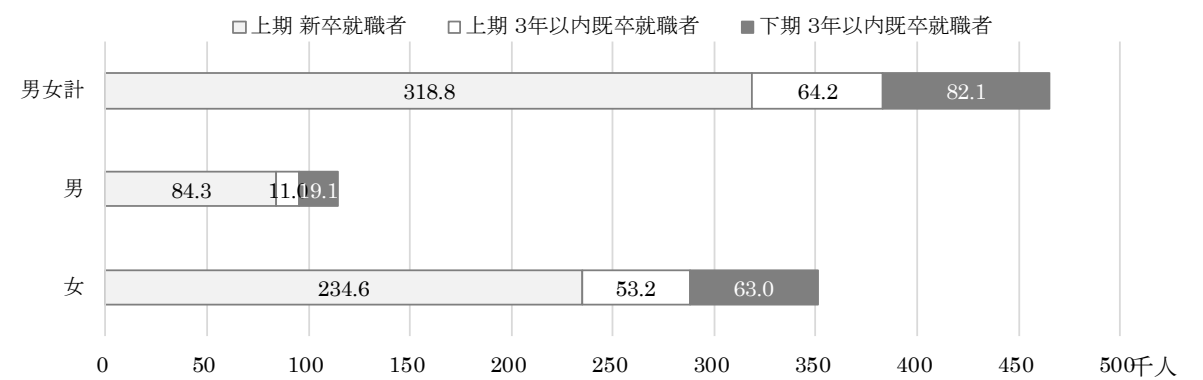

若年入職者の入職時期の比率を計算すると、上期の入職者が82.4%（新卒就職者68.5%、3年以内既卒就職者13.8%）を占め、下期に3年以内既卒就職者として入職した人は17.6%と学歴計（図表2-2-1）とほぼ同様の構成である。性別にみると、上期の若年入職者の比率は男性で83.3%（新卒就職者73.7%、3年以内既卒就職者9.6%）、女性で82.0%（新卒就職者66.9%、3年以内既卒就職者15.2%）、下期に3年以内既卒就職者として入職した人は男性で16.7%、女性で18.0%となり、高専・短大卒男性は学歴計より新卒就職者の比率がやや高く、上期3年以内既卒就職者の比率がやや低い。これは、男性の約半数を占めると

推察される高等専門学校卒業者の新卒時の就職状況が良好なためと考えられる²¹。

図表2-6-2 高専・短大新卒就職者と3年以内既卒就職者の数および構成比の推移(2014年~2020年、性別)

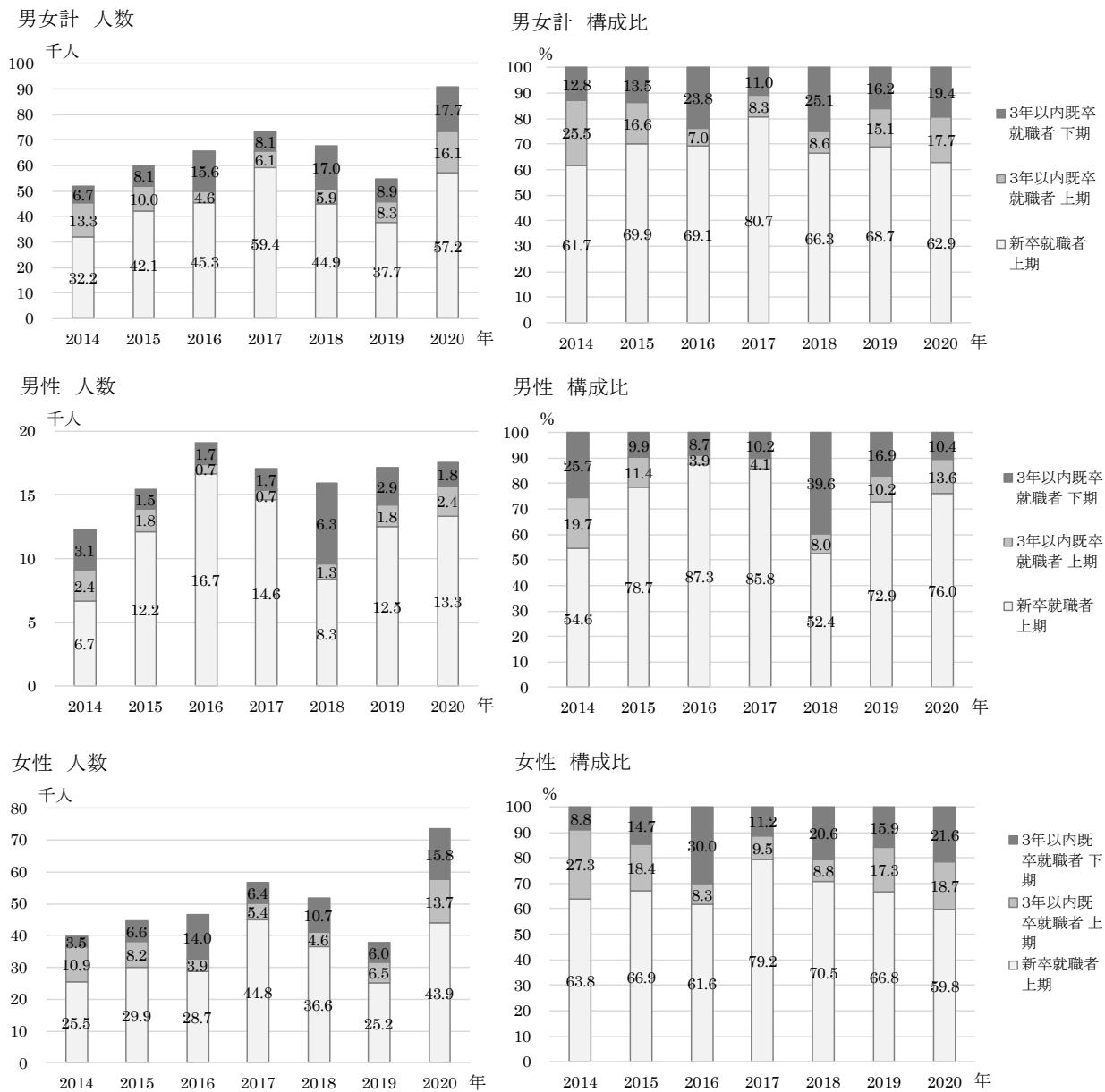

次に図表2-6-2へ、若年入職者数と、新卒就職者・上期の3年以内既卒就職者・下期の3年以内既卒就職者の構成比の7年間の推移を示した。若年入職者数の推移をみると、男性は2016年をピークに減少に転じ、2018年を底に再度増大した後は横ばいである。女性は、2017年をピークに減少を続けたが2020年に急激に増大した。女性の大半は短大卒であり、

²¹ 「学校基本調査」によると、令和2年(2020年)3月の進学者(専修学校・外国への入学者含む)を除く卒業者に占める雇用期間の定めのない常用労働者(大卒は臨床研修医も含む)へ就職した者の比率は高等専門学校卒では96.4%(男性96.1%、女性97.5%)と、大学卒の85.9%(男性84.8%、女性87.0%)や短大卒の85.1%(男性75.3%、女性85.9%)と比べて大幅に大きい。

後述の通りその入職先は社会保険・社会福祉・介護が最も多い。2020年は新型コロナウイルス感染症の流行により医療・保健衛生に加えて保育園等の社会福祉分野でも労働力不足が深刻化した年である。そのことが関係しているかもしれない。次に構成比の推移をみると、男性は2014年と2018年に3年以内既卒就職者の比率が拡大している。特に下期における入職者数の比率が大きい。女性は2017年には新卒就職者の比率が大幅に高く、2016年と2020年には3年以内既卒就職者の比率がやや高い。女性の2020年については、先述の通り感染症拡大によって社会福祉等の分野における労働需要が増したため、従来は新卒就職者で満たされていた求人にも3年以内既卒就職者が採用されていったのかもしれない。

2. 高専・短大卒の就労経歴と就職先の特徴

第2節と同様の手続きで入職前2年間の就労経歴と入職直前の従業上の地位をもとに高専・短大卒の若年入職者の経歴を類型化し、その分布を図表2-6-3へ示した。

図表2-6-3 高専・短大卒若年入職者に占める就労経歴別新卒就職者・3年以内既卒就職者の構成比
(2014年～2020年累計、性・入職時期別)

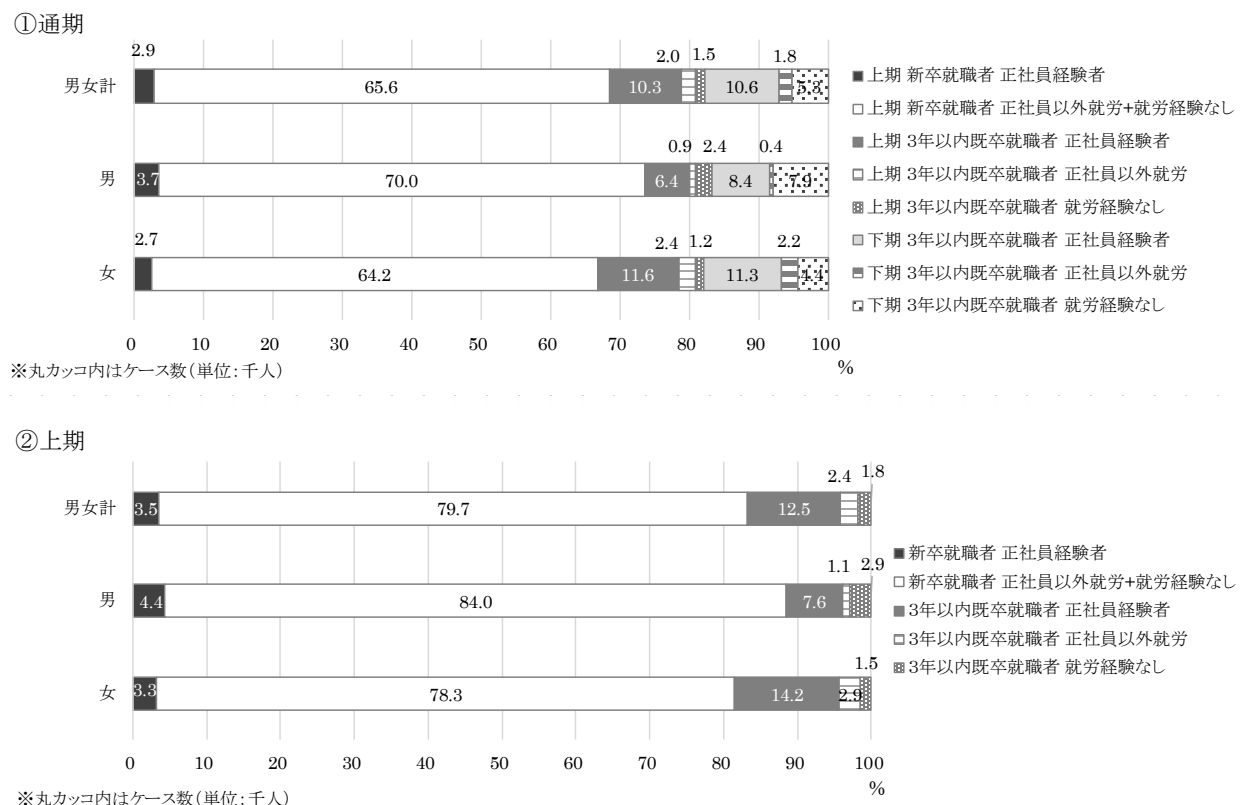

男女それぞれについて高専短大卒と学歴計を比べると大差はないが、男女間の差は学歴計より高専・短大卒でより明確である。高専・短大卒では「正社員以外就労+就労なし」の新卒就職者の比率は男性、正社員経験のある3年以内既卒者の比率は女性でより高い傾向があ

る。男性の約半数を占める高専卒の新卒時の就職状況が良好であることが影響したのだろう。

通期では、「正社員以外就労＋就労経験なし」の新卒就職者は男性で70.0%、女性で64.2%、「正社員経験者（≡「早期離職者」）」は男性で18.4%（新卒就職者：3.7%＋3年以内既卒就職者：上期6.4%＋下期8.4%）、女性で25.6%（新卒就職者：2.7%＋3年以内既卒就職者：上期11.6%＋下期11.3%）、「正社員以外就労」の3年以内既卒就職者は男性で1.3%（上期0.9%＋下期0.4%）、女性で4.6%（上期2.4%＋下期2.2%）、「就労経験なし」の3年以内既卒就職者は男性で10.3%（上期2.4%＋下期7.9%）、女性で5.6%（上期1.2%＋下期4.4%）である。

上期に限ると、男性の84.0%、女性の78.3%が「正社員以外就労＋就労経験なし」の新卒就職者である。「正社員経験者」は男性で12.0%（新卒就職者：4.4%＋上期3年以内既卒就職者：7.6%）、女性で17.4%（新卒就職者：3.3%＋上期3年以内既卒就職者：14.2%）、「正社員以外就労」の3年以内既卒就職者は男性で1.1%、女性で2.9%、「就労経験なし」の3年以内既卒就職者は男性で2.9%、女性で1.5%である。

次に、入職先の特徴をみる。図表2-6-4へ入職先の産業を示した。農林漁業・鉱業、電気・ガス・熱供給・水道業、複合サービス業はケース数のごくわずかなので考察を控える。高専・短大卒の新卒就職者の入職先産業は、男性では学歴計と大差がなく、製造業が全体の約2割、卸売業と小売業がともに約1割である。女性の新卒就職者では、学歴計では少ない社会保険・社会福祉・介護が突出し、飲食・宿泊サービス業の比率も学歴計より5.2%ポイント高い。高専・短大卒女性の大半を占める短大では、保育士、栄養士等の資格を取得できるためだろう。一方、高専・短大卒の3年以内既卒就職者の入職先産業は学歴計と異なる点が多い。男性の3年以内既卒就職者は上期も下期も学歴計より卸売業の比率が高く運輸・郵便業の比率が低い。さらに上期では宿泊・飲食サービス業の比率が高く他に分類されるサービス業（廃棄物処理業、自動車整備業、機械修理業、職業紹介労働者派遣業など）の比率が低い。下期では建設業と情報通信業、他に分類されるサービス業の比率が高く、製造業、宿泊・飲食サービス業の比率が低い。女性の3年以内既卒就職者は学歴計より、上期も下期も社会保険・社会福祉・介護の比率が高く、宿泊・飲食サービス業の比率が低い。さらに上期では他に分類されるサービス業と小売業の比率も低い。下期は医療・保健衛生と宿泊・飲食サービス業の比率も低い。

高専・短大卒について、3年以内既卒就職者の入職先産業を新卒就職者と比べると、男性の上期3年以内既卒就職者では飲食・宿泊サービス業の比率が最も高く、新卒就職者との間に16.3%ポイントの差がある。生活関連サービス業の比率も大幅に高い。対照的に、新卒就職者の約25%を占める製造業は3年以内既卒者では15.9%にすぎず、他に分類されないサービス業の比率も大幅に低い。下期の3年以内既卒就職者では建設業（19.9%）が最多で、次いで情報通信業（15.3%）と他に分類されないサービス業（15.1%）、卸売業（15.1%）が

図表2-6-4 高専・短大新卒就職者・3年以内既卒就職者の入職先産業(2014年～2020年累計、性・入職時期別)

単位：％、Nは実数

	合計	上期		下期
		新卒就職者	3年以内既卒就職者	3年以内既卒就職者
男女計(N,千人)	465.1	318.8	64.2	82.1
農林漁業・鉱業	0.0	0.0	0.0	
建設業	4.1	3.6	2.0	7.6
製造業	9.8	11.4	5.7	6.7
電気・ガス・熱供給・水道	0.5	0.6	0.3	0.5
情報通信業	3.1	3.3	1.3	4.0
運輸・郵便業	1.8	2.0	0.1	2.5
卸売業	5.9	6.9	3.9	3.9
小売業	10.3	10.9	3.5	13.3
金融・保険業	2.0	1.8	2.8	2.2
不動産・物品賃貸	0.6	0.6	0.9	0.2
学術研究・専門技術サービス業	2.7	2.9	1.5	3.0
宿泊・飲食サービス業	8.7	9.5	6.8	7.0
生活関連サービス業	3.8	3.4	3.4	5.9
教育・学習支援業	5.9	6.7	5.1	3.6
医療・保健衛生	13.4	13.5	21.3	6.8
社会保険・社会福祉・介護	20.3	19.0	27.1	20.3
複合サービス業	0.7	0.8	0.2	0.4
他に分類されないサービス業	6.3	3.3	14.2	12.0
男性計(N,千人)	114.4	84.3	11.0	19.1
農林漁業・鉱業	0.0	0.0	0.0	
建設業	11.0	9.0	10.1	19.9
製造業	21.9	24.7	15.9	12.7
電気・ガス・熱供給・水道	1.8	1.8	1.5	1.8
情報通信業	8.1	7.1	3.5	15.3
運輸・郵便業	2.8	3.3	0.3	2.0
卸売業	12.7	11.9	15.3	15.1
小売業	11.6	12.1	12.1	9.2
金融・保険業	0.6	0.6	0.9	0.6
不動産・物品賃貸	0.2	0.2	0.4	0.4
学術研究・専門技術サービス業	5.1	6.4	2.0	1.1
宿泊・飲食サービス業	3.9	2.0	20.1	2.8
生活関連サービス業	1.7	1.3	7.3	0.7
教育・学習支援業	2.4	2.0	6.2	1.7
医療・保健衛生	4.6	5.7	2.1	1.2
社会保険・社会福祉・介護	5.3	7.1	1.0	
複合サービス業	0.4	0.4	0.3	0.5
他に分類されないサービス業	6.0	4.6	1.0	15.1
女性計(N,千人)	350.8	234.6	53.2	63.0
農林漁業・鉱業				
建設業	1.8	1.6	0.3	3.9
製造業	5.8	6.6	3.6	4.9
電気・ガス・熱供給・水道	0.1	0.1	0.0	0.1
情報通信業	1.5	1.9	0.8	0.6
運輸・郵便業	1.5	1.5	0.1	2.6
卸売業	3.7	5.1	1.5	0.6
小売業	9.8	10.4	1.7	14.5
金融・保険業	2.5	2.3	3.2	2.7
不動産・物品賃貸	0.7	0.8	1.0	0.2
学術研究・専門技術サービス業	2.0	1.6	1.4	3.6
宿泊・飲食サービス業	10.2	12.2	4.0	8.2
生活関連サービス業	4.5	4.1	2.6	7.5
教育・学習支援業	7.1	8.4	4.9	4.1
医療・保健衛生	16.3	16.3	25.3	8.5
社会保険・社会福祉・介護	25.2	23.3	32.5	26.4
複合サービス業	0.8	1.0	0.1	0.4
他に分類されないサービス業	6.4	2.8	16.9	11.0

同程度である。卸売業以外の3産業は、新卒就職者および上期の3年以内既卒就職者と比べて構成比が大幅に高い。対照的に製造業は12.7%と新卒就職者より12.0%ポイント低い。

女性の高専・短大卒についてみると、下期の3年以内既卒就職者の入職先産業の分布は医療・保健衛生が8.5%と大幅に低い点以外は新卒就職者における分布とよく似ている。一方、上期の3年以内既卒就職者では医療・保健衛生が25.3%、社会保険・社会福祉・介護が32.5%、他に分類されないサービス業が16.9%と、いずれも新卒就職者および下期の3年以内既卒就職者と比べて大幅に高い。対照的に、上期の3年以内既卒就職者では小売業が1.7%、宿泊・飲食サービス業は4.0%と新卒就職者より大幅に低い。

図表2-6-5 高専・短大新卒就職者・3年以内既卒就職者の入職先企業規模
(2014年～2020年累計、性・入職時期別)

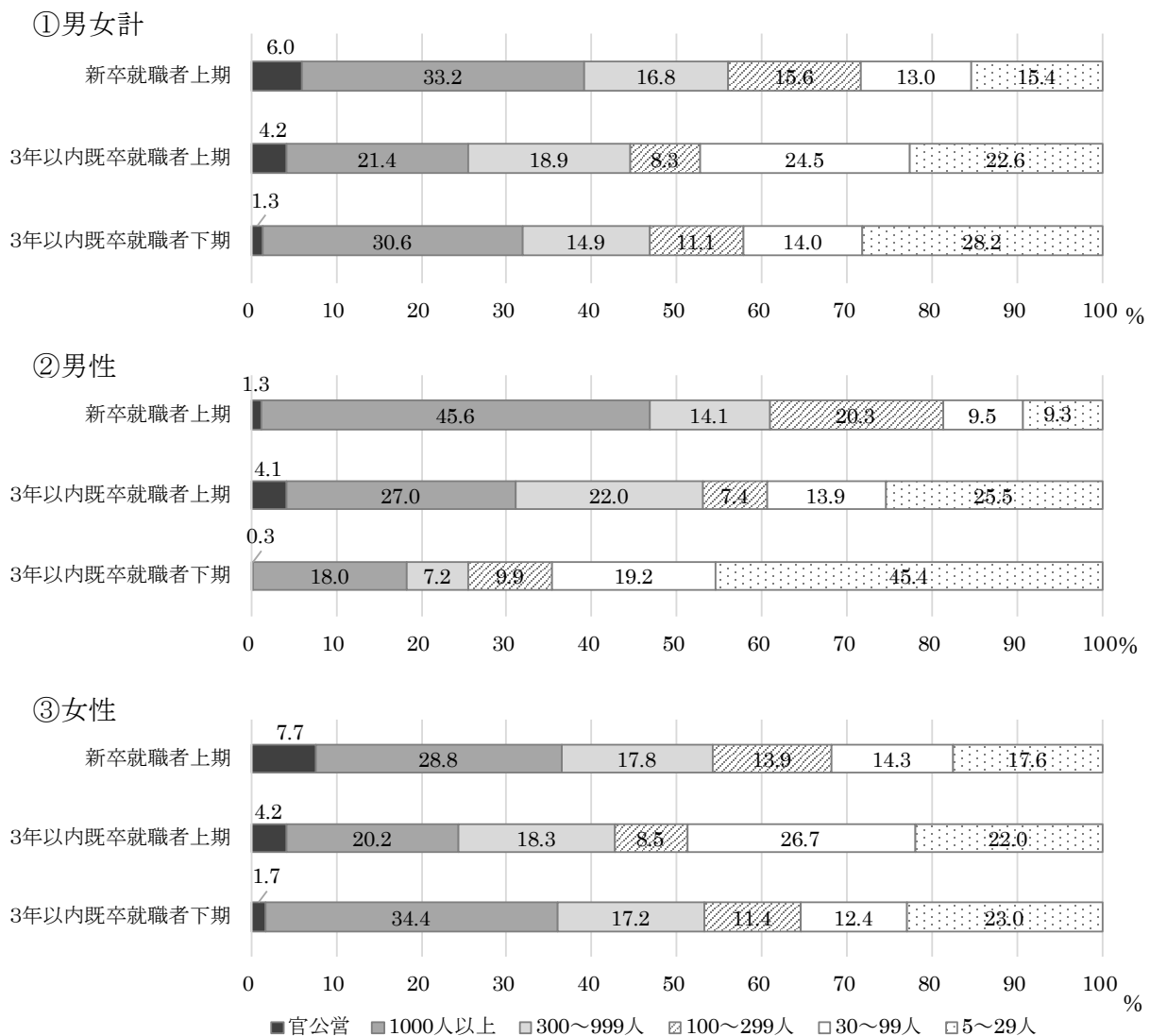

次に、図表 2-6-5 へ入職先の企業規模を示した。まず男性についてみる。高専・短大卒男性の新卒就職者や上期の 3 年以内既卒就職者の入職先企業規模の分布には、学歴計（図表 2-2-7）と比べて大きな違いはみられない。しかし下期の 3 年以内既卒就職者では学歴計より企業規模が小さい方へ分布が偏る。対照的に女性は、下期の 3 年以内既卒就職者の入職先企業規模の分布は学歴計と大きくは異ならない。しかし新卒就職者と上期の 3 年以内既卒就職者では学歴計より全体に企業規模が小さい方へ分布が偏る。また、学歴計の女性では新卒就職者より上期の 3 年以内既卒就職者の方が官公営の比率が高いが高専・短大卒では逆転している。これはおそらく、女性の高専・短大新卒就職者が入職した産業には、教育・学習支援、社会保険・社会福祉・介護、医療・保健衛生といった公的機関を多く含む産業が多いことが原因だろう。

高専・短大卒の 3 年以内既卒就職者の企業規模を新卒就職者と比べると、男性は上期より下期において、女性は下期より上期においてより規模が小さい方へ分布が偏り、男性では 1,000 人以上と 5~29 人、女性では 1,000 人以上の比率に他二者との大差がある。先述のとおり高専・短大卒の男性は、下期の 3 年以内既卒就職者では製造業への入職者が少なく、情報通信業や建設業といった比較的規模が小さい企業が多い産業への入職者が多いことが関係しているかもしれない。また高専・短大卒女性の入職先産業は、上期の 3 年以内既卒就職者では社会保険・社会福祉・介護、医療・保健衛生、他に分類されないサービス業に集中する（3 産業の合計が約 75%）のに対し、新卒就職者と下期 3 年以内既卒就職者の入職先産業は小売業や宿泊・飲食サービスなどにも分散して多様であり、二者の産業分布の構成は似ている。そのため、企業規模の分布も似るのだと推察される。

図表 2-6-6 は入職先での職種である。学歴計と比較すると、男性は、高専・短大卒の新卒就職者は専門・技術職の比率が大幅に高く、事務職の比率が大幅に低い。上期の 3 年以内既卒者は学歴計より、販売職・サービス職・生産工程従事者の比率が大幅に高く、専門技術職と事務職の比率が大幅に低い。また下期の 3 年以内既卒者は学歴計より、専門・技術職と建設・採掘従事者の比率が大幅に高く、販売職・サービス職の比率が大幅に低い。女性は、高専・短大卒の新卒就職者は学歴計より、専門・技術職の比率が大幅に高く、事務職の比率が大幅に低い。上期の 3 年以内既卒者では専門・技術職の比率が大幅に高い。下期の 3 年以内既卒者は学歴計より、サービス職の比率が大幅に高く、事務職の比率が大幅に低い。

高専・短大卒について 3 年以内既卒就職者の職業を新卒就職者と比べる。男性は、3 年以内既卒就職者は新卒就職者より専門技術職が少なく、特に上期の 3 年以内既卒就職者では 30%ポイント近い差がある。これとは対照的に上期の 3 年以内既卒就職者では販売職とサービス職の比率が新卒就職者より大幅に高い。一方、下期の 3 年以内既卒就職者では事務職と建設・採掘従事者の比率が大幅に高く、専門技術職に加えて生産工程の比率も大幅に小さい。女性は、上期の 3 年以内既卒就職者は新卒就職者より事務職の比率が高く、下期の 3 年以内既卒就職者は新卒就職者より販売職とサービス職の比率が大幅に高い。

図表2-6-6 高専・短大新卒就職者・3年以内既卒就職者の職種(2014年～2020年累計、性・入職時期別)

単位：％、Nは実数

	合計	上期		下期
		新卒就職者	3年以内 既卒就職者	3年以内 既卒就職者
男女計(N,千人)	465.1	318.8	64.2	82.1
管理的職業従事者	0.3	0.4	0.0	0.3
専門的・技術的職業従事者	41.2	47.0	40.6	19.3
事務従事者	20.3	18.0	26.8	24.0
販売従事者	8.3	7.2	7.1	13.5
サービス職業従事者	21.2	18.2	19.9	34.0
保安職業従事者	0.6	0.7	0.6	0.3
生産工程従事者	5.2	6.0	3.6	3.4
輸送・機械運転従事者	0.4	0.5	0.1	0.4
建設・採掘従事者	1.2	0.9	0.6	2.8
運搬・清掃・包装等従事者	1.1	1.1	0.1	1.9
その他の職業従事者	0.1	0.1	0.7	
男性計(N,千人)	114.4	84.3	11.0	19.1
管理的職業従事者	0.2	0.2		0.0
専門的・技術的職業従事者	38.3	42.9	13.3	32.2
事務従事者	8.2	7.1	5.7	14.5
販売従事者	13.3	12.3	23.6	11.6
サービス職業従事者	13.0	11.3	28.5	11.4
保安職業従事者	1.3	1.4	1.5	0.8
生産工程従事者	15.3	16.5	18.6	8.4
輸送・機械運転従事者	1.5	1.7	0.3	1.2
建設・採掘従事者	4.1	2.4	3.5	12.2
運搬・清掃・包装等従事者	4.4	4.1	0.9	7.6
その他の職業従事者	0.4	0.0	4.1	
女性計(N,千人)	350.8	234.6	53.2	63.0
管理的職業従事者	0.4	0.4	0.0	0.4
専門的・技術的職業従事者	42.1	48.4	46.2	15.4
事務従事者	24.2	21.9	31.1	26.9
販売従事者	6.7	5.4	3.7	14.1
サービス職業従事者	23.9	20.7	18.1	40.8
保安職業従事者	0.4	0.5	0.4	0.1
生産工程従事者	1.9	2.3	0.5	1.9
輸送・機械運転従事者	0.1	0.1		0.2
建設・採掘従事者	0.2	0.3		
運搬・清掃・包装等従事者	0.1	0.0		0.1
その他の職業従事者	0.0	0.1		

3. 高専・短大卒の求職活動と入職経路

次に、求職活動の状況をみる。図表2-6-7は高専・短大卒の求職活動におけるインターネット利用状況である。利用した全サービスを答える形式なので合計は100%を超える。

男女とも高専・短大卒は「インターネットは利用しなかった」比率が学歴計より高く、男性では下期の3年以内既卒就職者、女性では新卒就職者が特に利用しなかった傾向がある。

インターネットを利用した場合のサービスを比較すると、男女とも新卒就職者より3年以内既卒就職者で「ハローワークインターネットサービス」の利用率が高い。まずは男性についてみていこう。新卒就職者は「求人企業が直接運営するサイト」が3割強で最も多く、「面接日の調整や企業に対する質問等に利用」と「民間等の求人広告会社のサイト」がともに約16%である。上期の3年以内既卒就職者では、「求人企業が直接運営するサイト」が3割強で最も多く、「民間等の求人広告会社のサイト」と「ハローワークインターネットサービス」が2割強、「面接日の調整や企業に対する質問等に利用」が14.6%である。下期の3年以内既卒就職者では「民間等の求人広告会社のサイト」が22.2%で最多であり、「求人企業が直接運営するサイト」と「ハローワークインターネットサービス」が15%前後である。

図表2-6-7 高専・短大卒の新卒就職者・3年以内既卒就職者の求職活動でのインターネット利用状況

(M.A.:2014年～2020年累計)

単位: %、Nは実数

	合計	上期		下期
		新卒就職者	3年以内 既卒就職者	3年以内 既卒就職者
男女計(N,千人)	465.1	318.8	64.2	82.1
求人企業が直接運営するサイト	33.1	34.4	29.8	30.8
民間等の求人広告会社のサイト	21.3	21.3	22.2	20.5
ハローワークインターネットサービス	19.8	11.0	46.9	33.2
その他のサイト	9.2	9.1	17.2	3.8
面接日の調整や企業に対する質問等に利用	9.9	12.8	4.8	2.6
インターネットは利用しなかった	37.1	40.2	23.1	36.1
男性計(N,千人)	114.4	84.3	11.0	19.1
求人企業が直接運営するサイト	29.3	31.9	32.6	16.2
民間等の求人広告会社のサイト	17.9	15.9	25.8	22.2
ハローワークインターネットサービス	9.7	7.2	20.9	14.2
その他のサイト	8.5	9.0	8.6	6.3
面接日の調整や企業に対する質問等に利用	14.2	16.3	14.6	4.6
インターネットは利用しなかった	48.2	46.5	42.1	59.1
女性計(N,千人)	350.8	234.6	53.2	63.0
求人企業が直接運営するサイト	34.4	35.3	29.2	35.3
民間等の求人広告会社のサイト	22.4	23.2	21.5	20.0
ハローワークインターネットサービス	23.1	12.3	52.2	39.0
その他のサイト	9.5	9.1	19.0	3.0
面接日の調整や企業に対する質問等に利用	8.5	11.5	2.8	2.0
インターネットは利用しなかった	33.5	38.0	19.1	29.2

注) 2014～16年の調査のみ「しごと情報ネット」が選択肢にあったが反応は僅かであるため掲載を省いた(巻末集計には掲載あり)。

次に、その大半を短大卒が占める女性についてみていこう。新卒就職者では「求人企業が直接運営するサイト」が3割強で最も多く、「民間等の求人広告会社のサイト」が2割強、「ハローワークインターネットサービス」と「面接日の調整や企業に対する質問等に利用」が12%前後である。上期の3年以内既卒就職者では「ハローワークインターネットサービス」が54.4%と著しく高い値を示し、「求人企業が直接運営するサイト」が約3割、「民間等の求人広告会社のサイト」と「その他」が約2割である。下期の3年以内既卒就職者では「ハローワークインターネットサービス」が約4割、「求人企業が直接運営するサイト」が35.3%、「民間等の求人広告会社のサイト」が約2割である。

図表2-6-8 新卒就職者・3年以内既卒就職者の入職経路(2014年～2020年累計)

単位: %、Nは実数

	合計	上期		下期
		新卒就職者	3年以内 既卒就職者	3年以内 既卒就職者
男女計(N,千人)	465.1	318.8	64.2	82.1
安定所(ハローワーク)※1	12.4	4.6	36.0	24.3
ハローワークインターネットサービス※2	3.1	2.2	8.2	2.6
民間職業紹介所(学校を除く)	1.5	0.5	2.3	4.8
学校(専修学校等も含む)	52.4	69.2	3.1	25.8
前の会社	0.5	0.0	2.9	0.3
縁故(縁故・友人等も含む)	6.2	4.6	9.6	9.8
広告(求人情報誌・インターネット等も含む)	16.8	11.9	31.1	24.5
その他	7.1	6.9	6.7	7.9
男性計(N,千人)	114.4	84.3	11.0	19.1
安定所(ハローワーク)※1	10.2	4.6	22.6	27.5
ハローワークインターネットサービス※2	2.1	2.3	3.6	0.5
民間職業紹介所(学校を除く)	1.0	0.3	7.4	0.2
学校(専修学校等も含む)	66.8	82.9	2.8	32.8
前の会社	0.2	0.0	0.7	0.6
縁故(縁故・友人等も含む)	7.7	3.5	14.1	22.5
広告(求人情報誌・インターネット等も含む)	7.2	4.1	18.3	14.8
その他	4.9	2.3	30.5	1.1
女性計(N,千人)	350.8	234.6	53.2	63.0
安定所(ハローワーク)※1	13.1	4.5	38.8	23.3
ハローワークインターネットサービス※2	3.4	2.2	9.1	3.2
民間職業紹介所(学校を除く)	1.6	0.5	1.3	6.2
学校(専修学校等も含む)	47.8	64.4	3.2	23.6
前の会社	0.6	0.0	3.4	0.2
縁故(縁故・友人等も含む)	5.8	5.0	8.7	6.0
広告(求人情報誌・インターネット等も含む)	19.9	14.8	33.7	27.5
その他	7.8	8.6	1.8	10.0

※1 2014～2016年調査では「安定所(ハローワーク)(人材銀行を含む)」

※2 2014～2016年調査では「ハローワークインターネットサービス又はしごと情報ネットを見て応募」

図表 2-6-8 は高専・短大卒の現職への入職経路である。まずは男性についてみていこう。新卒就職者では「学校」が 82.9%と著しく高く、他の経路はすべて 1 割に満たない。3 年以内既卒就職者の入職経路は入職時期によって大きく異なる。上期では「その他」が約 3 割、「安定所」と「広告」が約 2 割、「縁故」が 14.1%である。下期では「学校」が 32.8%と最多で、「安定所」が 27.5%、「縁故」が 22.5%、「広告」が 14.8%である。

その大半が短大卒である女性の入職経路をみていこう。新卒就職者は「学校」が 64.4%と突出し、他の経路は「広告」が 14.8%である以外は 1 割に満たない。3 年以内既卒就職者は上期と下期で分布が異なり、上期は「安定所 (38.8%)」と「広告 (33.7%)」が 2 大経路となっている。下期は「広告 (27.5%)」と「安定所 (23.3%)」に加えて「学校 (23.6%)」も同程度の比率を示す。

高専・短大卒は男性も女性も新卒就職者と下期の 3 年以内既卒就職者の入職経路として「学校」が大きな役割を果たしている。高等専門学校や短期大学でも、調査年の 3 月に卒業後も就職活動を継続する卒業生を引き続き支援している様子が見られる。さらに、3 年以内既卒就職者では「安定所」の役割も大きい。特に女性が上期に新卒者と競いながら就職活動をする場合には最も多い経路となっている。これは他の学歴にはみられない高専・短大卒女性に特徴的な傾向である。

第7節 おわりに

本章では、学校卒業後 3 年以内に既卒者として正社員へと就職した若者を新規学卒就職者と比較することでその特徴を明らかにするべく分析を進めてきた。最後に、本章の分析結果を学歴ごとにまとめた上で、今後の政策展開の上で有用と思われる点を挙げたい。

1. 大学卒3年以内既卒就職者の特徴と課題

他の学歴と比べて大学卒の 3 年以内既卒就職者は、定期的な新卒採用を通して上期に入職する傾向がある。上期の 3 年以内既卒就職者は新卒就職者と競合しながら就職活動をした結果、新卒就職者より企業規模の小さい事業所へ入職し新卒就職者と同じような職業に就く傾向がある。企業と直接やりとりをする傾向は新卒就職者より少なく、求人広告に加えてハローワークも利用されている。これとは対照的に、下期の 3 年以内既卒就職者は、新卒者の定期採用が終わった後に出される求人へ応募し採用され、男性は小売業、女性は宿泊・飲食サービス業の大型店舗へ販売職やサービス職として入職する傾向がある。入職経路としては求人広告に加えて、民営の職業紹介所を利用する人が多く、男性では大学による支援も利用されている。また、男女とも 3 年以内既卒就職者の入職先事業所は、産業や企業規模、職業のいずれについても、大学卒より教育年数の短い学歴の若者が入職していく事業所の特徴と重なる。第 1 章で示したように、他の学歴と比べて大学卒の若者の雇用機会は新規学卒時に集中する傾向がある。そのためその機会を逃した場合の落差が大きくなるのだろう。大学卒の

学歴の優位性は新卒時に入職できてこそ発揮されるといえる。大学卒の既卒者を支援する際には、彼らの期待と現実とのギャップが課題になると考えられる。また、新卒時に職業へと円滑に移行できなかった人には何かしらのハンディがあり、それが卒業後の就職活動にも影響していることは十分に考えられる。事業所側に新卒であるか否かだけを理由とする扱いの違いをやめるよう働きかけるとともに、若者に対しては現実的な情報の提供と丁寧なキャリアカウンセリングなどの取り組みが必要になるだろう。

2. 高校卒3年以内既卒就職者の特徴と課題

高校の新卒就職者は、主に学校とハローワークの連携による公的な支援を通して、男性は比較的大規模の製造業の生産工程として、女性は比較的大規模の製造業や小売業、宿泊・飲食サービス業の生産工程、事務職、サービス職として入職する。これに対して高校卒の3年以内既卒就職者は、男性は、製造業、生産工程に加えて小売業や宿泊・飲食サービス業の比較的小規模の小さい事業所へ販売職やサービス職として入職する人も多い。その入職経路は縁故や広告、安定所が多いが学校の利用者も少なくない。高校卒女性の3年以内既卒就職者は入職時期によって様相が異なる。下期の入職先は男性3年以内既卒就職者とよく似ており、製造業や小売業、宿泊・飲食サービス業の、事務職やサービス職へ広告や安定所を通して入職していく。一方、上期には、上記の産業や職業に加えて医療・保健衛生の大規模組織へ看護師等の専門技術職として入職する人が一定数存在する。入職経路は広告が中心だが安定所や縁故も多い。なお男女に共通する他の学歴とは異なる特徴として、高校卒では上期の3年以内既卒就職者においても学校経由の就職が比較的多い点が挙げられる。

高校卒は非進学卒業者に占める就職者の比率が、大学卒や高専・短大卒と比べて大幅に低い²²。人口規模は小さくとも、学校から職業への移行支援の必要性という点では、高校卒は最も重点的に支援すべき層といえる。さらに高校卒は他の学歴と比べて、正規雇用される場合も新卒者ではなく既卒者として、さらには定期採用が行われていない下期に、中小企業へ非専門技術職として入職する傾向がある。定期採用ではない求人は欠員補充や増員のための個別の労働需要を満たすためのものが中心であり、大企業とは異なり中小企業では年齢や就労経験を問わず広く多様な人材を募集対象とし少人数を採用する傾向がある。すなわち高校卒の既卒者は、年齢や経験も千差万別の多様な求職者に交じり就職活動をする可能性が高く、また若者を育成した経験があまりない事業主に雇用される可能性や、入職後には同年齢層の同僚がいない可能性も高い。既卒者の中でも高校卒を雇用する事業主に対しては、若者の育成や職場の人間関係構築を含む就労環境整備にむけての支援を重点的に提供すべきだろう。また若者に対しては、その重要な入職経路であるハローワークや学校、家族や知人（縁故）

²² 「学校基本調査」によると令和2年3月の非進学卒業者に占める雇用期間の定めのない常用労働者への就職者の比率は、高校卒の72.7%に対し、短大卒85.1%、高等専門学校卒96.4%、大学卒85.9%である。

といった周囲の大人が、求職活動中だけでなく入職後も就労継続が困難な状況になっていないか注視し、適宜相談にのることで具体的な解決策へ導くことが効果的だろう。

3. 専修学校専門課程(専門学校)卒3年以内既卒就職者の特徴と課題

専門学校卒の男性は、新卒時には学校で取得した職業資格を生かして医療・保健衛生の専門技術職へ入職する層と、生活関連サービス業や小売業など多様な産業でサービス職に就く層に分かれる。その入職経路は学校経由が大半を占める。3年以内既卒者として入職する場合の入職経路は多様である。その職業は、専門技術職やサービス職が他学歴より多く全体の半数以上を占めるが、同学歴の新卒就職者と比べると、上期においては比較的小規模の企業で専門技術職以外の職業に就く傾向が、下期においては製造業や運輸・郵便業、他に分類されないサービス業(廃棄物処理業、自動車整備業、機械修理業、職業紹介労働者派遣業など)の比較的大規模の企業へ入職する傾向がある。「学校基本調査」によれば、専門学校卒男性の学科別就職者数は工業関係が最も多く、次いで医療・保健衛生や文化・教養が多い²³。専門学校で取得した工業分野の専門知識・技術が、新卒時に正社員へ移行できなかった層の、下期における関連分野への就職を助けている可能性がある。

専門学校卒の女性は大多数が、医療・保健衛生関係の専門技術職の資格を取得し、上期(4月)の定期採用を通じて比較的大規模の大きな病院等の組織へ入職していく。こうした傾向は新卒就職者で顕著だが、3年以内既卒就職者にもみられる。ただし入職経路は、新卒就職者は学校経由が約8割を占めるのに対して、上期の3年以内既卒者では安定所など多様な経路が混在する。一方、下期の3年以内既卒就職者の女性は医療・保健衛生産業や専門技術職へ入職する比率は上期より大幅に低く、小売業など多様な産業の小規模企業へ事務職やサービス職として入職する傾向がある。その入職経路は広告や安定所の他、学校も2割ほどある。

「学校基本調査」によれば、女性の専門学校卒業者の学科別就職者数は医療関係が圧倒的に多い²⁴。医療関係の専門学校では特定の専門技術職の資格・免許取得対策が行われ、就職者の9割以上が関連する職業に就く。一方、医療・保健衛生に次いで多い学科は衛生関係と文化・教養関係である。前者は調理師や美容師など宿泊・飲食サービス業や生活関連サービス業における技能職を目指す学科であり、後者での学びは必ずしも職業に直結するとは限らない。女性における下期の3年以内既卒就職者には衛生関係や文化・教養関係の専攻を卒業した若者が多いのかもしれない。

²³ 男性の専修学校専門課程卒業者における就職者の出身学科を多い順に並べると、平成22年度間卒業者では、工業関係が27.1%、医療関係23.3%、文化・教養関係16.6%であった。令和元年度間卒業者では、男性は工業関係が30.1%、文化・教養関係21.1%、医療関係18.3%であった。

²⁴ 女性の専修学校専門課程卒業者における就職者の出身学科を多い順に並べると、平成22年度間卒業者では、医療関係36.1%、衛生関係20.1%、文化・教養関係15.1%であった。令和元年度間卒業者では、女性は医療関係34.9%、文化・教養関係18.5%、衛生関係17.9%であった。

専門学校卒のキャリアは、学校での専攻や取得した職業資格等によって、求職活動のプロセスも入職先も多種多様である。したがって、学歴による区分ではなく職業別のアプローチが有効であろう。男女とも在学中には学校による就職支援が充実しているだけに、卒業後に自身の力で求職活動をするようになった場合の環境変化が大きく感じられるだろう。学校による支援から安定所等による公的支援への円滑な引継ぎが求められる。また、専門学校卒の特に女性においては、新卒だけでなく既卒者においても、医療・保健衛生分野の専門技術職となる層が大変多い。この分野は長期的には少子高齢化社会の進行により、また近年は新型コロナウイルス感染症拡大の影響を受けて、労働力不足が深刻化し、その労働環境も厳しいものになっている。彼・彼女らに対しては入職後の就労継続や雇用の質について不適切な状況に置かれていないか注視していく必要がある。

4. 高等専門学校卒・短期大学卒3年以内既卒就職者の特徴と課題

高専・短大卒は性別によって高等専門学校卒と短期大学卒のどちらをより多く含むかが異なるので、性別ごとに分析結果を考察する必要がある。

まずは男性について述べる。先述の通り「学校基本調査」によると、2011年から2020年までの卒業生数累計の比は、高専卒男性が6に対して短大卒男性は4である。また令和2年3月の非進学卒業生に占める「雇用期間の定めのない常用労働者」への就職者の比率は、高専卒の男性では96.1%、短大卒の男性では75.3%である。この学歴間の差が大きくは変動しないと仮定するならば、本報告における高専・短大卒男性の新卒就職者には高専卒が、3年以内既卒就職者には短大卒が偏って分布していると推察される。この点を踏まえて分析結果をまとめる。高専・短大卒の男性は、高専卒の新卒時の就職状況が良いため、他学歴の男性より新卒就職者として上期に入職する傾向がある。その入職先は高専での学びを反映し、製造業や専門技術職が多い。一方、新卒就職者より短大卒の比率が高いと推察される3年以内既卒就職者の入職先は、上期・下期ともに製造業が少なく企業規模が小さい傾向にある。さらに上期の入職者では、宿泊・飲食サービス業や卸売業、小売業、生活関連サービス業の販売職やサービス職が多く、入職経路に「その他」が多い点が特徴である。下期の入職者では、建設業や情報通信業、卸売業の、専門技術職に加えて事務職や建設・採掘従事者として、比較的規模の小さい企業へ入職する人が多く、入職経路に「学校」が多い点が特徴である。

高専・短大卒の男性は、若年入職者の中で最も人数が少ないグループである。高等専門学校はそもそもの定員が少ないため卒業生数も少ない。ただしその新卒時の就職状況は大変良好である。一方、四年制大学への転換により短期大学そのものの数が減っていることや、女性の入学希望者を集めやすい学科構成の短大が多いことなどから、男性短大卒は一層、若年労働者の中で目立たない存在になっている。さらに、短大卒男性の新卒時の正規雇用への移

行状況は高校卒男性と同じく不安定である²⁵。既卒者に限らず若年者を対象とする雇用対策を設計する際には、こうした少数派の若者たちにも目配りの行き届いたものとなるよう注意が必要だろう。

次に女性について述べる。先述の通り「学校基本調査」の卒業生数累計から、本報告における高専・短大卒女性の9割以上は短大卒と推察される。高専・短大卒女性の新卒就職者と上期の3年以内既卒就職者には、社会保険・社会福祉・介護、医療・保健衛生、教育・学習支援業へ専門技術職（栄養士や保育士、幼稚園教諭、小学校教諭など）や事務職として入職する層が多い。ただし新卒就職者には学校経由で官公営や大規模組織へ入職する者が比較的多いのに対して、同じ上期の入職者でも3年以内既卒就職者では中小企業へ安定所や広告を經由して入職した者が多い。医療・保健衛生や社会保険・社会福祉・介護、教育・学習支援業による専門技術職の採用においては、国家資格試験の合格発表や免許の取得（≒卒業）を待って上期（4月）に定期採用を行うサイクルがあると推察できるが、その際には採用力の違いから、官公営や大規模組織がまず新卒者を、小規模組織が既卒者を採用する傾向があると考えられる。一方、下期の3年以内既卒就職者は社会保険・社会福祉・介護に加えて小売業など多様な産業に入職し、その職業はサービス職が約4割を占め事務職が続く。その入職経路は安定所、広告、学校と多様である。

高専・短大卒（実質的には短大卒）女性の特徴は、専門学校卒と似ている。まず、どちらも新卒時や卒業年の下期には学校経由の入職者が多いのが、卒業後1年以上が経った上期の3年以内既卒就職者は安定所や広告を經由して入職する傾向にある。専門学校卒と同じく短大卒女性についても、学校による支援から安定所等による公的支援への円滑な引継ぎが求められる。また、入職先に公的事業の専門技術職が多い点も専門学校卒に類似しているが、その産業は専門学校卒で多数派を占めた医療・保健衛生だけでなく、社会保険・社会福祉・介護や教育・学習支援業も多い。これらのうち子どもに関する福祉や教育を担う産業では、今後少子化がさらに進むと労働力需要が減退する可能性もある。そうした状況が発生した場合には、保育士や幼稚園教諭等の資格や免許を活かしたいが叶わない若者を、他の様々な産業や職業に関心を持ち職業訓練に取り組むよう導くことが必要になるかもしれない。

5. まとめ——既卒者のキャリア形成支援にむけての課題

近年の大学進学率の上昇により、新卒就職者、3年以内既卒就職者のいずれにおいてもその約半数を大学卒が占めていることが分かった。若年者をめぐる雇用動向には大学卒の若者と彼・彼女らに対する労働需要を持つ事業所の動向が色濃く反映される。しかし一方で、新卒時の正規雇用への移行がより困難で、既卒者として入職する可能性がより高いのは非大卒

²⁵ 「学校基本調査」によると令和2年3月の非進学卒業者に占める雇用期間の定めのない常用労働者への就職者の比率は、高校卒男性は74.2%、短大卒男性は75.3%、大学卒男性は84.8%、高等専門学校卒男性は96.1%である。

層である。既卒者を対象とする雇用支援を設計する際には、人口規模の上で主要な対象者となる大学卒と、より困難度が高い非大卒層（特に高校卒）との両方をカバーできるよう注意を払う必要がある。

また本章での分析結果は、雇用動向調査の入職者調査で捕捉された雇用期間の定めのない一般労働者（正社員）として入職した若者の中で、新卒者として入職した人と3年以内既卒者として入職した人とを比較したものである。したがって、学校卒業後にまだ仕事に就いたことがない若者や、有期雇用者やパートタイマー・アルバイトとして働いている若者の動向は反映されていない。同時期に同じ学校を卒業した若者のうちどれくらいの比率の若者が3年以内既卒者として正規雇用されていくのか、その数値を得るためには、別途若者全体を対象とする個人調査が必要である。新規学卒一括採用の慣習が根強いわが国では、既卒者に対するキャリア形成支援は恒常的に取り組むべき重要課題である。若者個人を対象とする網羅的な調査を定期的実施していくことで、彼・彼女らの動向を適切に捕捉し効果的に支援を組み立てていくことができるようになるだろう。

第3章 就業経験別に見た卒業後3年以内既卒就職者の特徴

第1節 はじめに

本章の目的は、学校卒業後3年以内に既卒者として正社員就職した若者（以下「3年以内既卒就職者」）の状況を学歴や性別、就業経験別にみることによって、それぞれの就職（既卒での就職）の特徴を明らかにすることである。

用いるデータは、2014年から2020年までの「雇用動向調査」（厚生労働省）である。同調査は、各年上半期（7月実施：1～6月分）と下半期（1月実施：7～12月分）に分けて2回実施され、調査対象は16大産業に属する常用労働者5人以上の全国の事業所、およびその事業所に調査実施年中に入職した入職者、および同期間中に離職した離職者である。事業所は都道府県、産業、事業所規模別に層化して無作為に抽出し、入職者、離職者は有効回答事業所の入職者、離職者からの無作為抽出である。調査数は、例えば令和2年（2020年）調査の場合、15,184事業所で有効回答は58.9%、集計入職者数は52,481人、集計離職者数は63,795人であり、各年の調査はほぼ同様の規模である。

本分析に当たっては、2014年から2020年までの入職者票のうち、下記の諸条件に沿うものを3年以内既卒就職者として抽出し、事業所票から得られる就職先事業所情報を各個票に付加してデータファイルとした。

3年以内既卒就職者の条件としては、

- ①各年に「雇用期限に定めのない一般労働者」として入職し、調査時にも在籍している者。
- ②最終学歴が高卒以上である者であって、新規学卒者（調査年の1月以降卒業）か、新規学卒者以外（前年の12月以前卒業）が明らかである者。うち上期調査（7月実施）で新規学卒者とした者は、ここでも「新卒就職者」として本分析からは除外（下期調査においては、調査に新規学卒と答えていても、就職は7月以降であることは明らかなので、既卒者とみなす）。
- ③入職時年齢が、学歴ごとに上限年齢以下であること（上限年齢は高卒22歳、専修学校（専門課程）卒25歳、高専・短大卒24歳、大卒26歳、大学院卒29歳）。
- ④入職経路が「出向」及び「出向からの戻り」とするものは除外。
- ⑤後述する類型わけのために、入職前2年間の仕事の経験に有効回答し、就業経験のある者については直前の従業上の地位について有効回答した者。

こうした操作の結果、本分析に用いるケース数は2014年調査から2020年調査を合わせて、21,554票となった。ただし分析に当たっては、各段階の抽出率等に基づきウェイトバックしたデータを用いる。

第2節 学卒3年以内の既卒就職者の概観

1. 3年以内既卒就職者の属性と経歴

学卒3年以内の既卒就職者は、2014年～2020年の7年間の累計では、およそ249万人で、年平均にすれば36万人弱となる（図表3-2-1）。男女の数はほぼ同程度で、学歴別には大卒が半数弱と多い。次いで高卒が3割程度、専修学校（専門課程）・高専・短大が合わせて2割弱、6%程度が大学院卒となっている。上期（1～6月に就職）と下期（7～12月に就職）を分けてみると、その数はほぼ同じであるが、上期に比べて下期のほうが高卒の割合が大きく、また大卒の女性の割合が小さい。

図表3-2-1 学卒3年以内の既卒就職者（2014年～2020年累計、上期下期・性・学歴別）

単位：%、Nは実数

		高校卒	専修高専 短大卒	大学卒	大学院卒	合計 (N,千人)	構成比
上期	男	31.8	13.7	46.5	7.9	626.0	50.2
	女	21.1	23.9	49.7	5.2	620.3	49.8
		26.5	18.8	48.1	6.6	1,246.2	
下期	男	36.6	11.6	45.6	6.2	662.2	53.1
	女	28.7	26.9	41.1	3.3	585.4	46.9
		32.9	18.8	43.5	4.9	1,247.6	
合計	男	34.3	12.6	46.1	7.0	1,288.1	51.7
	女	24.8	25.4	45.6	4.3	1,205.7	48.3
		29.7	18.8	45.8	5.7	2,493.8	

調査では、既卒でのこの就職前の2年間の就業経験がわかるので、この情報を基に3年以内既卒就職者を次の3つの類型に分ける。

3年以内既卒就職者類型：

「正社員経験」＝過去2年間に就業経験があり入職直前に正社員であった者。

「正社員以外就労」＝過去2年間に就業経験があり入職直前に正社員以外の労働者であった者。

「就労経験なし」＝過去2年間に就労した経験がない者。

3つの類型に該当する人数は7年間の累計で、「正社員経験」がおよそ136万人（54.4%）、「正社員以外就労」がおよそ44万人（17.5%）、「就労経験なし」がおよそ70万人（28.0%）であった。「正社員経験」型、すなわち新卒で就職後に早期離職したと思われる者が最も多かった。

上期と下期でこの経歴の違いを見ると（図表3-2-2）、上期は「正社員経験」「正社員以外就労」、下期は「就労経験なし」が多い傾向がみられる。下期には未内定のまま卒業し、就職活動を続けて7月以降の年内に就職した者が多く含まれ、また上期は次の新卒の定期採用を待って、他社での正社員や非正規雇用から転じた者が多いと推測される。

図表3-2-2 上期下期別3年以内既卒就職者数(2014年～2020年累計)

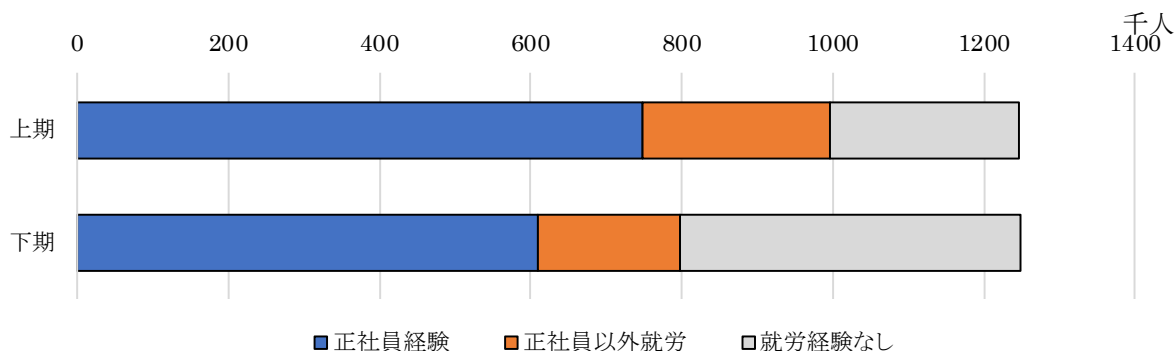

注: 数値は巻末集計・付表3-1 参照。

図表3-2-3 類型別3年以内既卒就職者数(学歴別・性別)

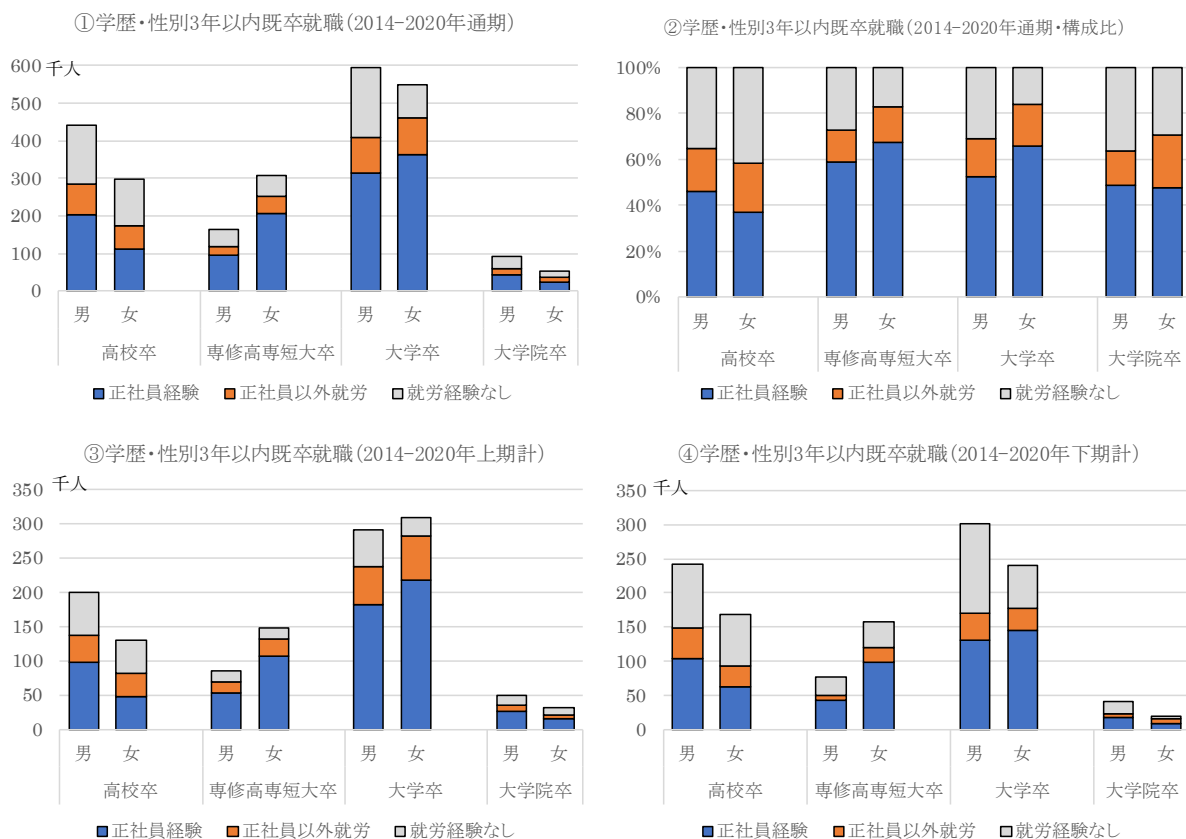

注: 数値は巻末集計・付表3-2参照。

この経歴を学歴別・性別にみると（図表3-2-3①、②）、高卒は男女とも「正社員経験」は半数以下で、「就労経験なし」の割合が大きい。この傾向は女性で顕著である。専修高専短大卒（以下、「専短卒」とする）と大卒は「正社員経験」が半数を超えるが、「就労経験なし」は男性のほうが多い。大学院卒は男女とも「正社員経験」が半数程度となっている。

これを就職時期別に分けてみる（図表3-2-3③、④）。下期就職者のほうが「就労経験なし」からの就職者が多かったが、特に多いのは大卒男性であることがわかる。また上期の「正社員経験」の割合が大きいのは大卒女性と専短卒女性である。

次に、2014年から2020年までの各年調査結果から、3年以内既卒就職者の経年変化を見てみよう（図表3-2-4）。

図表3-2-4 類型別3年以内既卒就職者数の経年変化（性別・上期下期別）

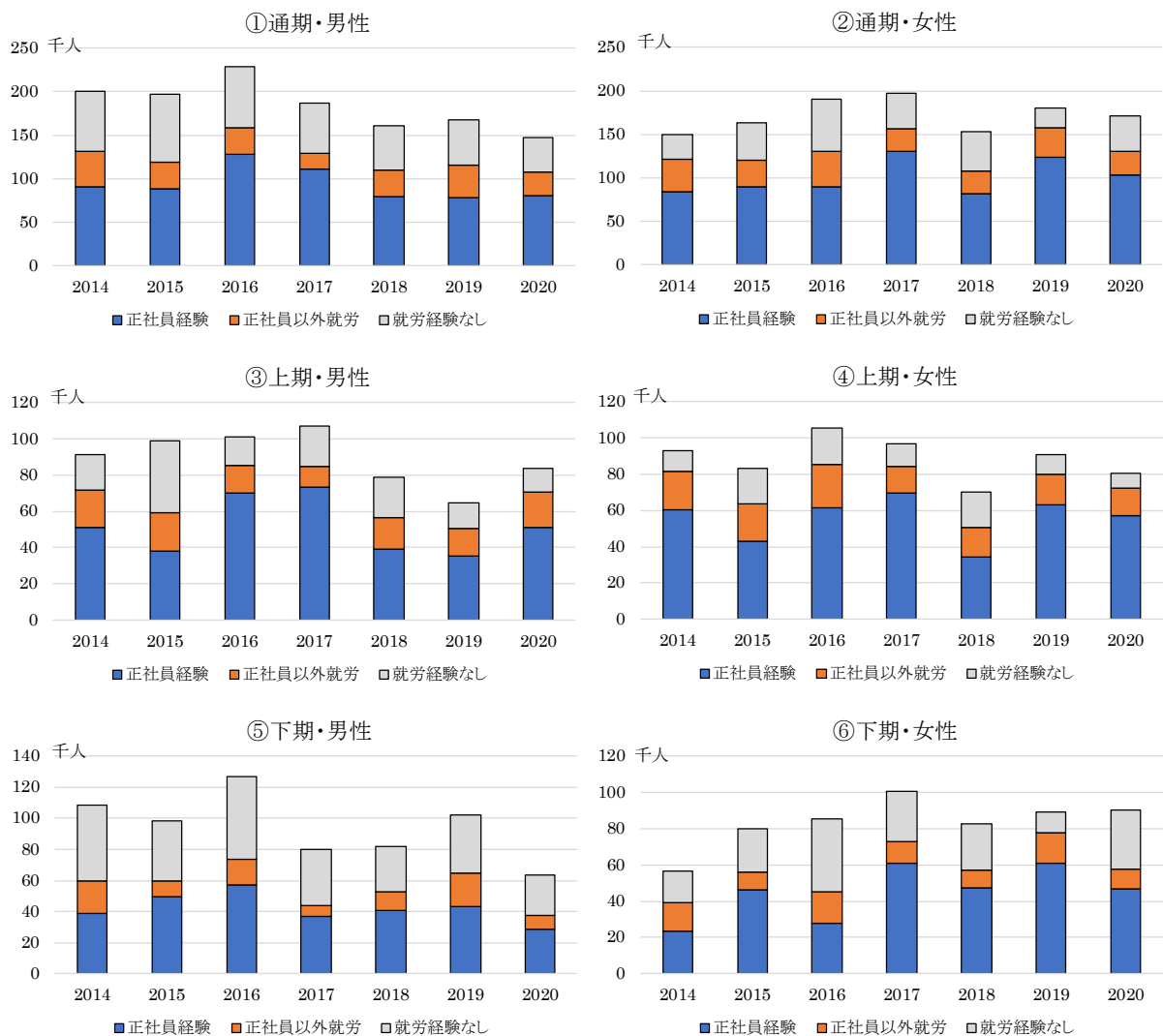

注：数値は巻末集計・付表3-3参照。

通期（上期、下期の合計、①、②）で見ると、男女とも毎年、おおむね 15 万人から 20 万人の間で推移している。男性の 2016 年は 23 万人と多く、この後 2018 年まで減少している。女性については 2017 年がピークで 2018 年は減少したが翌年は戻している。この増減に大きく影響しているのは男女とも「正社員経験」の増減である。正社員間の転職型の増減が既卒就職者数の変化に大きな影響を与えている。

これを上期、下期で分けると、通期で「正社員経験」の減少がみられる年の減少が顕著なのは上期といえそうだが、それほどはっきりしたものではない。「正社員経験」の既卒就職者の多くは初職を早期離職してからの転職だと思われるが、早期離職率が、例えば 2018 年に減少しているといった傾向はみられず²⁶、増減の背景は分からない。

「就労経験なし」からの就職者は経年的にみると、男性の 2015 年は上期のほうが多いなど年による変動はあるが、全般的には下期に多いということはできよう。

またコロナ禍の影響が考えられる 2020 年下期は男性の既卒就職者が減少している。これに対して、女性の 2020 年下期には減少はみられず、特に「就労経験なし」については増加しており、男女の差が大きい。就業職種などの違いが背景にあるのであろう。

図表 3-2-5 では、この経過をさらに学歴別でみている。2018 年の「正社員経験」の減少は、高卒男女、大卒男女で大きく、専短卒は逆に増えている。また、大卒男性では 2019 年はさらに減っているが、高卒や大卒女性は戻している。

さらに、2020 年の女性での増加は専短卒で顕著で、この学歴での変化が大きく影響していることがわかる。なお、大学院卒は数が少ないため経年的な分析は省く。

²⁶ 厚生労働省が雇用保険の加入状況から算出している新規学卒就職者の 3 年以内の離職率は 2015 年卒、2016 年卒、2017 年卒のいずれも大きな変動はない。

図表3-2-5 類型別3年以内既卒就職者数の経年変化(学歴別・性別)

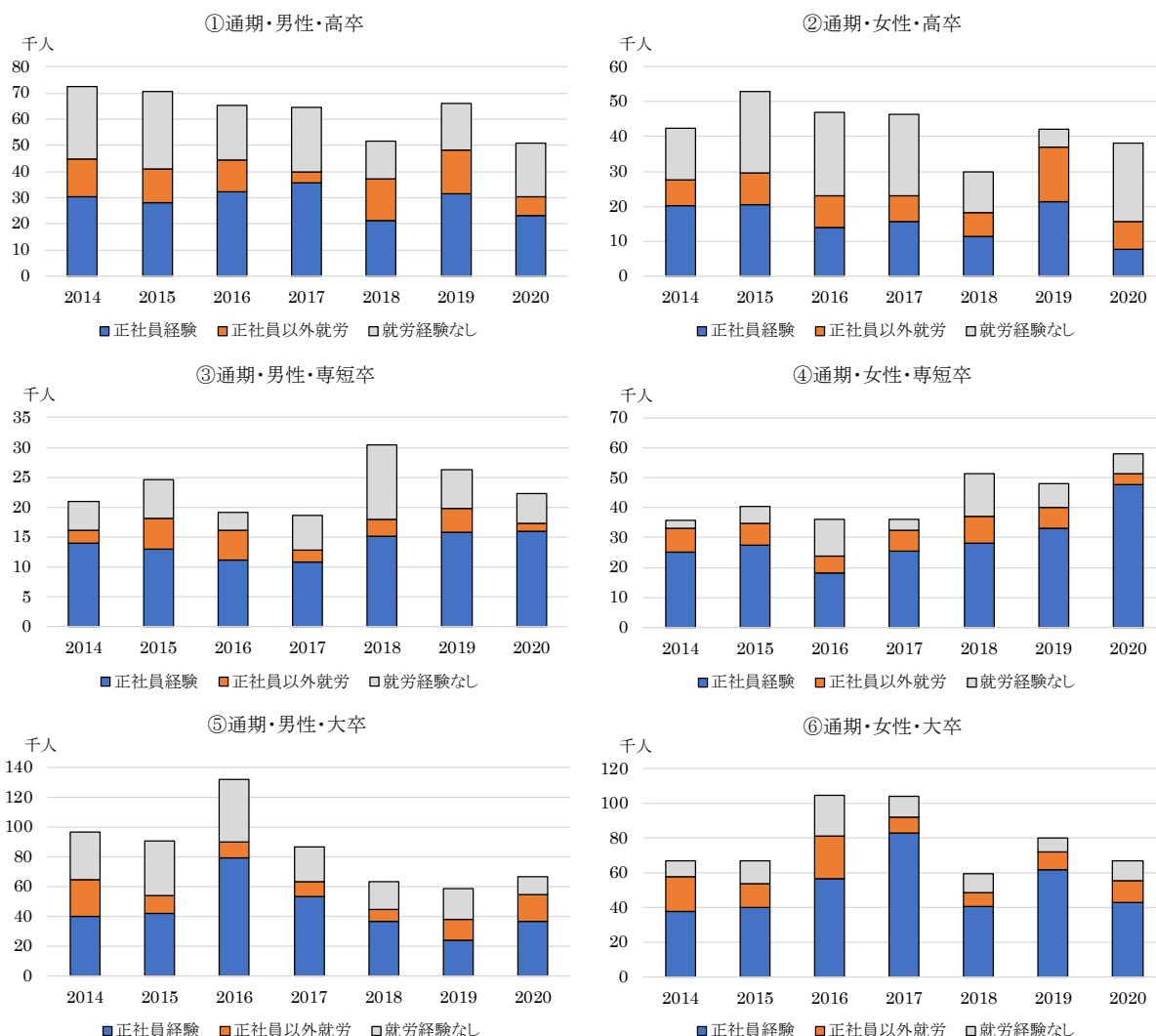

注: 数値は巻末集計・付表3-4参照。

2. 3年以内既卒就職者の就職先の特徴

この項では、学卒3年以内既卒就職者の就職先の特徴を見る。なお、本章のこれ以降の図表は但し書きがない限りは2014年から2020年の累積データによって作成したものである。まず、次の図表3-2-6では就職先事業所の産業別の構成を見た²⁷。全体としては、小売業、製造業、医療・保健衛生に就職した者が多い。うち、「就労経験なし」では小売業と製造業が特に多く、「正社員経験」では医療・保健衛生と製造業が多い。また、「正社員以外就労」では教育・学習支援業が他の類型に比べて明らかに多い。なおここで図は示さないが経年変

²⁷ 就職先事業所の産業は事業所票(産業中分類レベルで分類されている)に基づいており、ここではそれを集約して示しているが、一般的な産業大分類よりやや細かい水準で集約している。そのため後述の前職の産業区分(入職者票に基づいており、産業大分類レベルで分類)とは異なる。

化を見ると、医療・保健衛生は増加傾向、製造業は減少傾向にある（巻末表 2 - 1 ②参照）。

図表3-2-6 3年以内既卒就職者の就職先の産業(類型別)

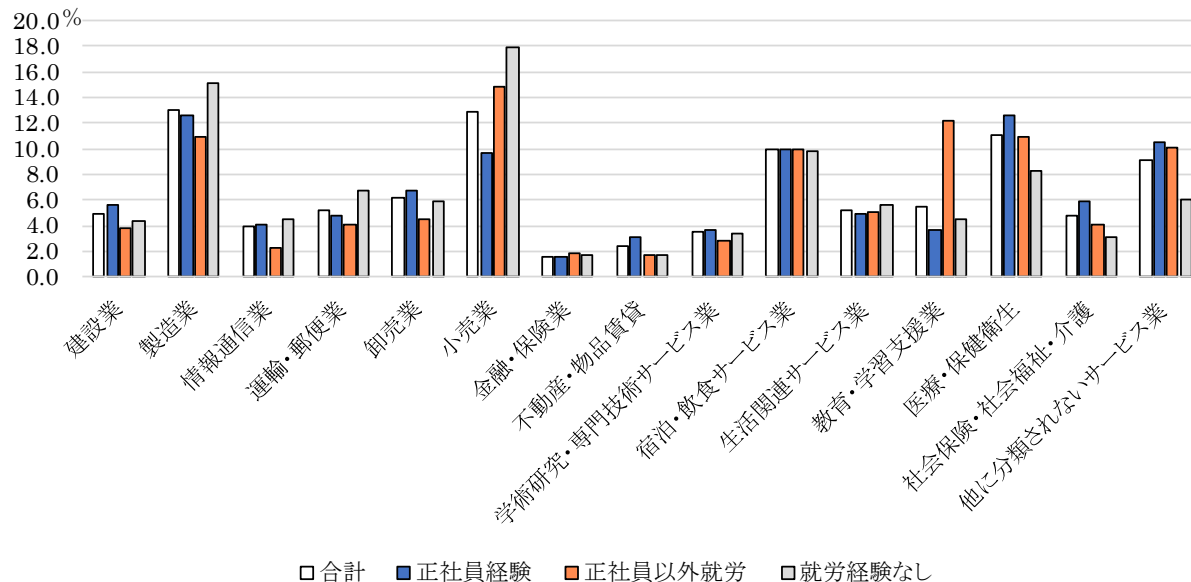

注：農林漁業鉱業、電気・ガス・熱供給・水道業、複合サービス業はごくわずかであったので非掲載とした（巻末には掲載）。数値は巻末表1-1参照。

図表 3 - 2 - 7 は就職先の企業規模である。まず通期（上期下期の計：①）で見る。全体としては、官公庁と大企業が合わせて3分の1、100人未満企業が4割弱となっている。類型別には「就労経験なし」は大企業が、「正社員以外就労」は官公庁が多い特徴がある。これを②の上期と下期を分けた集計でみると、上期は下期よりいずれの類型も官公庁の割合が高いが、とりわけ「正社員以外就労」では高い割合になっている。

図表3-2-7 3年以内既卒就職者の就職先の企業規模(類型別)

①通期

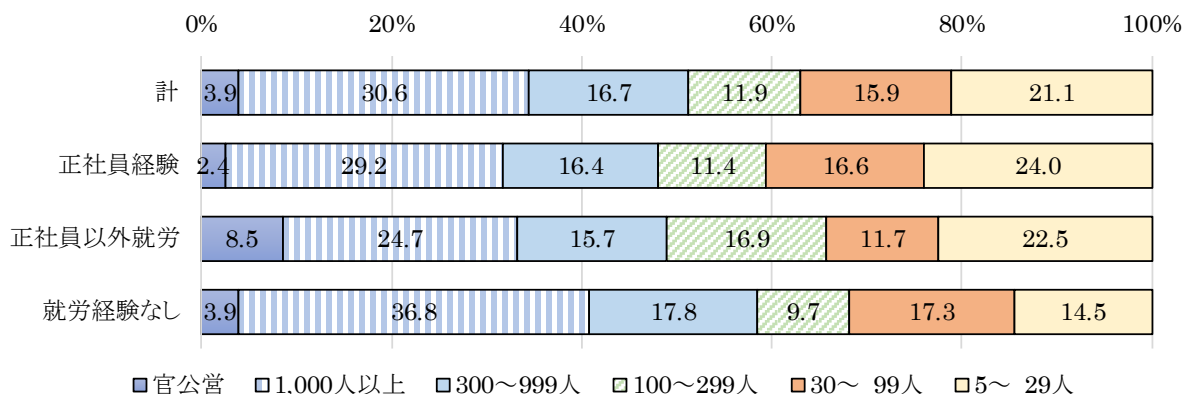

②上期下期別

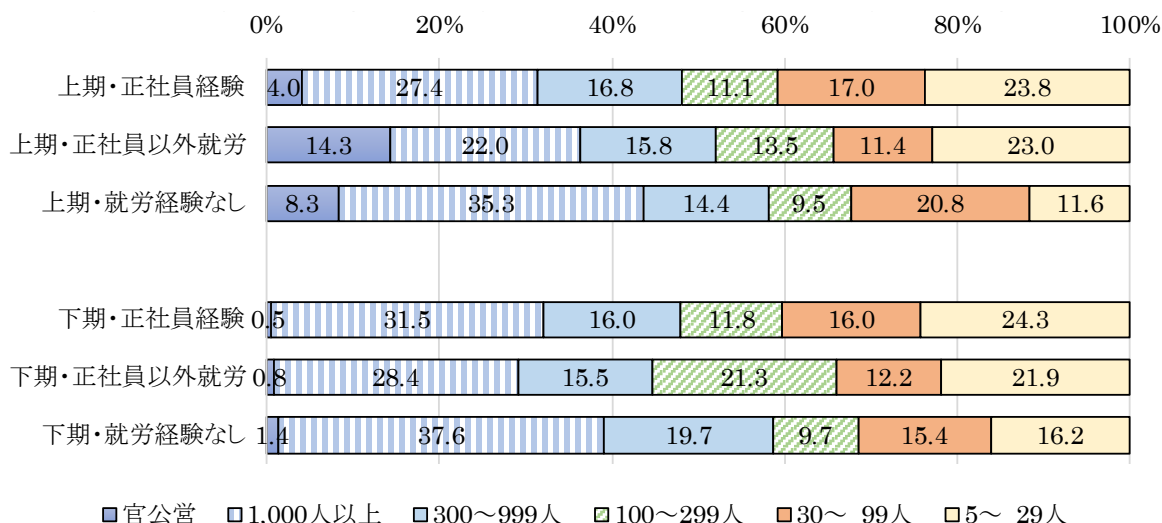

「正社員以外就労」の就職先に教育・学習支援業が多かったこと、(さらにこの後に示す前職でも同産業が多いこと)を合わせて考えると、教員などの公務員の年度初めの定期採用を目標に、非常勤教員などで務めていたケースが少なくないのではないかと推測される。「正社員経験」と「就労経験なし」は上期と下期での差は小さい。

図表3-2-8 3年以内既卒就職者の就業職種(類型別)

単位: %、Nは実数

	合計	3年以内既卒類型		
		正社員経験	正社員以外就労	就労経験なし
合計(N,千人)	2,493.8	1,357.4	437.2	699.2
管理的職業従事者	0.9	0.7	0.9	1.2
専門的・技術的職業従事者	24.9	24.7	26.4	24.1
事務従事者	24.7	28.6	21.2	19.6
販売従事者	14.2	11.5	15.9	18.3
サービス職業従事者	19.7	18.3	20.4	21.9
保安職業従事者	0.8	0.9	1.2	0.5
生産工程従事者	7.2	6.3	6.8	9.2
輸送・機械運転従事者	2.3	3.1	1.4	1.2
建設・採掘従事者	2.7	2.7	3.0	2.4
運搬・清掃・包装等従事者	2.2	2.8	2.5	0.9
その他の職業従事者	0.5	0.5	0.3	0.6

図表3-2-8は就職先での現職の職種である。全体として、専門技術職と事務職がそれぞれ4分の1、サービス職が2割、販売職がこれに次ぎ、この4職種で8割を超える。類型別にはそれほど大きな差異はなく、「就労経験なし」で少し販売が多く事務が少ない程度である。

3. 求職活動、入職経路、離職期間

次に、求職活動の状況を見る。図表3-2-9は求職活動でのインターネットの利用状況を示している。この設問のインターネットサービスの種類については多重回答形式であり、合計は100%を超える。最初に最下段の「インターネットは利用しなかった」を見ると、およそ3割の人が求職活動にインターネットは使わなかったとしている。使った場合は、企業の直接運営のサイトと求人広告会社のサイトが多い。ハローワークインターネットサービスはこれらに次ぐ。

類型別にインターネットを使用しなかった割合をみると、「就労経験なし」が4割以上と多く、「正社員経験」は25%程度と少ない。正社員経験のある人のほうがインターネットを使っており、特にハローワークインターネットサービスの活用では差が大きい。

図表3-2-9 3年以内既卒就職者の求職活動でのインターネット利用状況(M.A.:類型別)

単位: %、Nは実数

	合計	3年以内既卒類型		
		正社員経験	正社員以外就労	就労経験なし
合計(N,千人)	2,493.8	1,357.4	437.2	699.2
求人企業が直接運営するサイト	33.0	32.6	32.3	34.0
民間等の求人広告会社のサイト	30.2	32.7	30.7	24.9
ハローワークインターネットサービス	23.7	28.0	25.7	14.1
その他のサイト	8.8	8.9	9.1	8.4
面接日の調整や企業に対する質問等に利用	10.9	10.6	9.5	12.3
インターネットは利用しなかった	30.7	24.7	32.5	41.1

注:2014~16年の調査のみ「しごと情報ネット」が選択肢としてあったが反応はわずかであったので非掲載とした(巻末資料には掲載)。

図表3-2-10は現職への入職経路である。最も多くの人が広告(求人情報誌やインターネット等を含む)から就職情報を得て入職していた。次が安定所であった。類型別には、「就労経験なし」は他とは異なっており、安定所が少なく学校が多い。「就労経験なし」の学卒3年以内の既卒者の場合、その多くは未内定のまま卒業して就職活動を続けている人だと思わ

れ、そこから学生時代と同様の求職活動を続けていることが推測される。多くの学校が卒業後も引き続き就職情報の提供などの支援を行っていると思われる。

図表3-2-10 3年以内既卒就職者の入職経路(類型別)

単位: %、N は実数

	合計	3年以内既卒類型		
		正社員経 験	正社員以 外就労	就労経験 なし
合計(N,千人)	2,493.8	1,357.4	437.2	699.2
安定所(ハローワーク)*1	18.1	21.3	21.8	9.7
ハローワークインターネットサービス*2	5.0	5.7	4.7	3.7
民営職業紹介所(学校を除く)	9.1	11.8	6.7	5.3
学校(専修学校等も含む)	11.5	2.4	6.0	32.6
前の会社	1.7	2.2	2.5	0.2
縁故(友人・知人等も含む)	15.3	16.6	17.8	11.3
広告(求人情報誌・インターネット等も含む)	28.7	31.8	23.0	26.0
その他	10.6	8.1	17.6	11.2

注:*1 2014～2016年の調査では「安定所(ハローワーク)(人材銀行を含む)」

*2 2014～2016年の調査では「ハローワークインターネットサービス又はしごと情報ネットを見て応募」

次の図表3-2-11は前職のある人が前職を辞めてから現職に入職するまでの期間を示している。前職のある人が対象であるから「就労経験なし」はこの設問の対象外である。全体ではおよそ3分の1が15日未満で現在の事業所に入職している。前職を辞める前から内定を得ていた可能性が高い。一方、3分の1弱は3ヶ月以上の離職期間がある。

図表3-2-11 3年以内既卒就職者の離職期間(上期下期×類型別)

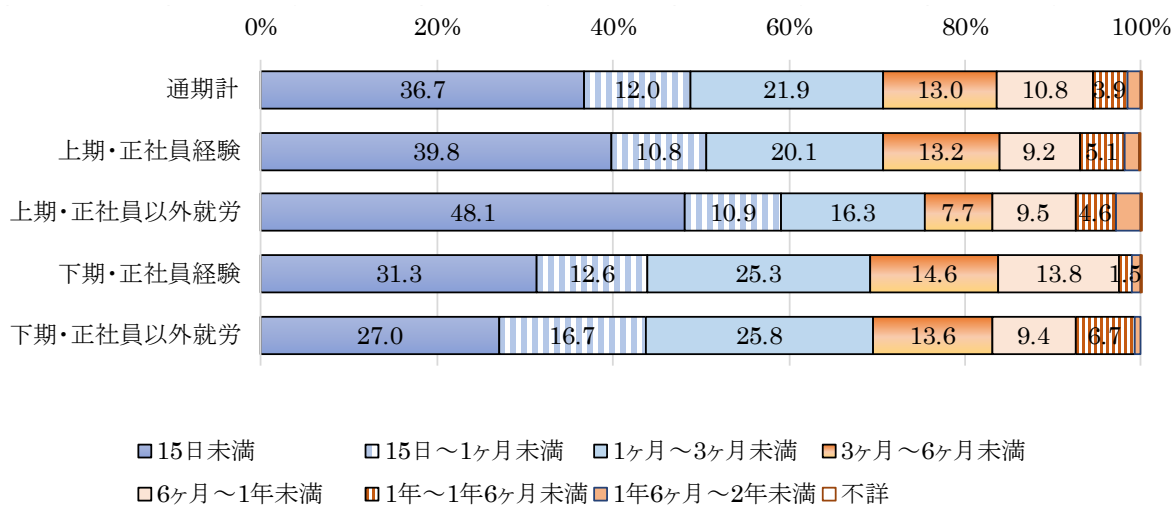

注:数値は巻末表1-1、巻末表3-1参照

図の下段は、これを上期と下期に分けて類型別に見たものである。上期の「正社員以外就労」はほぼ半数が15日未満の離職期間で現職に入職している。おそらく4月の新卒の定期採用に既卒で応募しているということであろう。

4. 前職の状況

次に、前職がある場合のその産業、企業規模、職種をみる。図表3-2-12は産業別の割合を見たものである。合計で見ると医療・福祉、卸売・小売業、宿泊業・飲食サービス業、製造業がこの順で多い。なおここで図表は示さないが、2020年には、特に医療・福祉の割合が高まっており、コロナ禍の影響が考えられる（巻末表2-1②参照）。

これを類型別にみると、前職が医療・福祉であった割合が高いのは「正社員経験」（図表には示していないが特に上期：巻末表3-1参照）であり、宿泊業・飲食サービス業や教育・学習支援業の割合が高いのは「正社員以外就労」である（教育・学習支援業は特に上期の「正社員以外就労」で高い：巻末表3-1参照）。

図表3-2-12 3年以内既卒就職者の前職の産業(類型別)

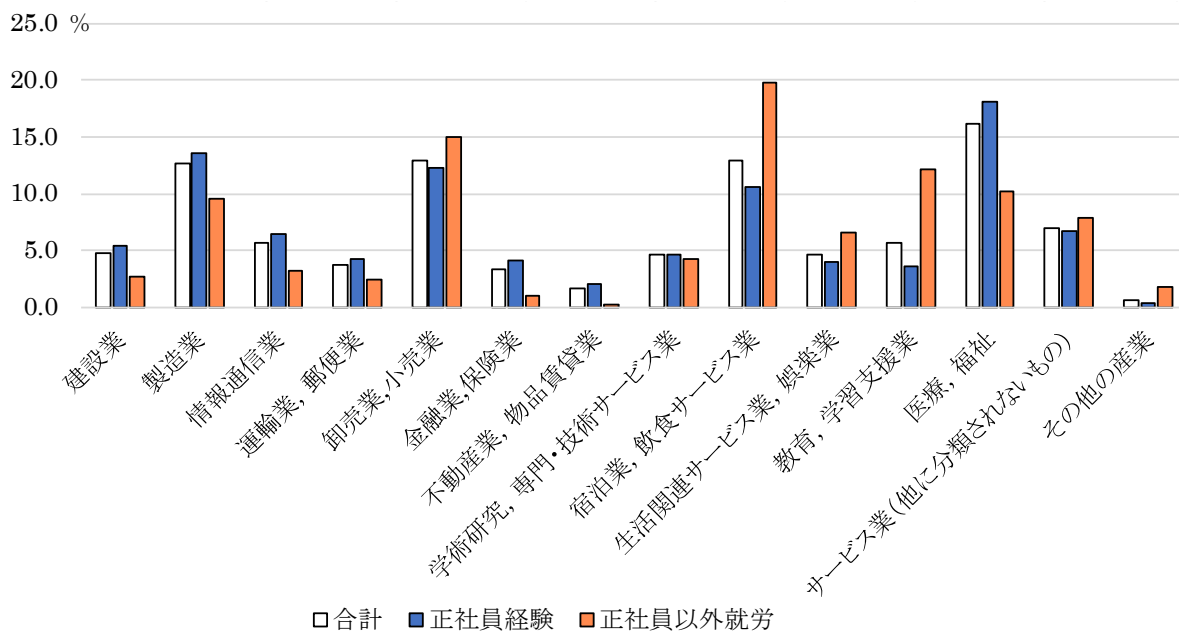

注：農林漁業鉱業、電気・ガス・熱供給・水道業、複合サービス業、および不詳は非掲載とした（巻末集計には掲載）。
 数値は巻末表1-1参照

図表3-2-13は、前職の企業規模である。転職後の現職勤務先（図表3-2-7）よりやや1,000人以上規模の企業割合は小さい。正社員間の転職である「正社員経験」に注目すると、現職のほうが99人以下企業の割合は大きい一方、1000人以上規模企業の割合も増えており、より大きな企業に転職したケースも少なからずあることがうかがわれる。

図表3-2-13 3年以内既卒就職者の前職の企業規模(類型別)

単位: %、N は実数

	合計	3年以内既卒類型	
		正社員経 験	正社員以 外就労
合計(N,千人)	1,794.7	1,357.4	437.2
1,000人以上	24.2	24.5	23.3
300~999人	16.4	17.6	12.4
100~299人	17.2	18.3	13.8
30~99人	14.9	14.8	15.1
5~29人	20.4	20.1	21.5
4人以下	1.8	1.6	2.3
官公営	2.2	1.0	6.4
不詳	2.8	2.1	5.2

図表3-2-14は、前職での職種である。「正社員経験」では専門技術職が多く「正社員以外就労」ではサービス職が多い。現職をこれと比べると、前者では販売職が減って事務職が増加しており、後者ではサービス職が減って専門技術職や事務職が増加している。こうした方向での職種移動が起こっていると考えられる。

図表3-2-14 3年以内既卒就職者の前職の職業(類型別)

単位: %、N は実数

	合計	3年以内既卒類型	
		正社員経 験	正社員以 外就労
合計(N,千人)	1,794.7	1,357.4	437.2
管理的職業従事者	1.1	1.4	0.2
専門的・技術的職業従事者	26.4	28.8	19.1
事務従事者	17.6	18.4	15.2
販売従事者	17.6	16.9	19.7
サービス職業従事者	21.5	18.5	31.0
保安職業従事者	1.1	1.2	0.7
生産工程従事者	8.7	8.8	8.4
輸送・機械運転従事者	1.7	2.0	0.9
建設・採掘従事者	2.6	2.7	2.4
運搬・清掃・包装等従事者	1.4	1.1	2.1
その他の職業従事者	0.3	0.3	0.3
不詳	0.0	0.0	0.0

5. 離職理由・就職理由

次に、前職を離職した理由、現職を選択した理由をみる。いずれも主なもの一つを選ぶ形の設問である。

図表3-2-15の通期で前職離職理由を見ると、最も多いのが「その他の理由」で内容は分からないのだが、次いで労働時間、休日等の労働条件の悪さ、職場の人間関係の問題となっている。これを類型別に検討すると、他社の正社員からの転職者である「正社員経験」では、「その他の理由」を除けば、上期も下期も労働時間、休日等の労働条件の悪さを指摘する者が多い。次いで人間関係や収入の少なさ、仕事内容に興味を持てないことが離職理由となっている。「正社員以外就労」では契約期間の満了を挙げる者が多く、これは上期で顕著に多い。卒業直後からの1年間の有期雇用の切れ目であるケースが少なくないのではないかと推測される。また、この類型では「その他の理由」を挙げる者が多く、有期雇用であること以外に正社員以外の就労であることからくる理由があることが推測される。

図表3-2-15 3年以内既卒就職者の前職離職理由(上期下期×類型別)

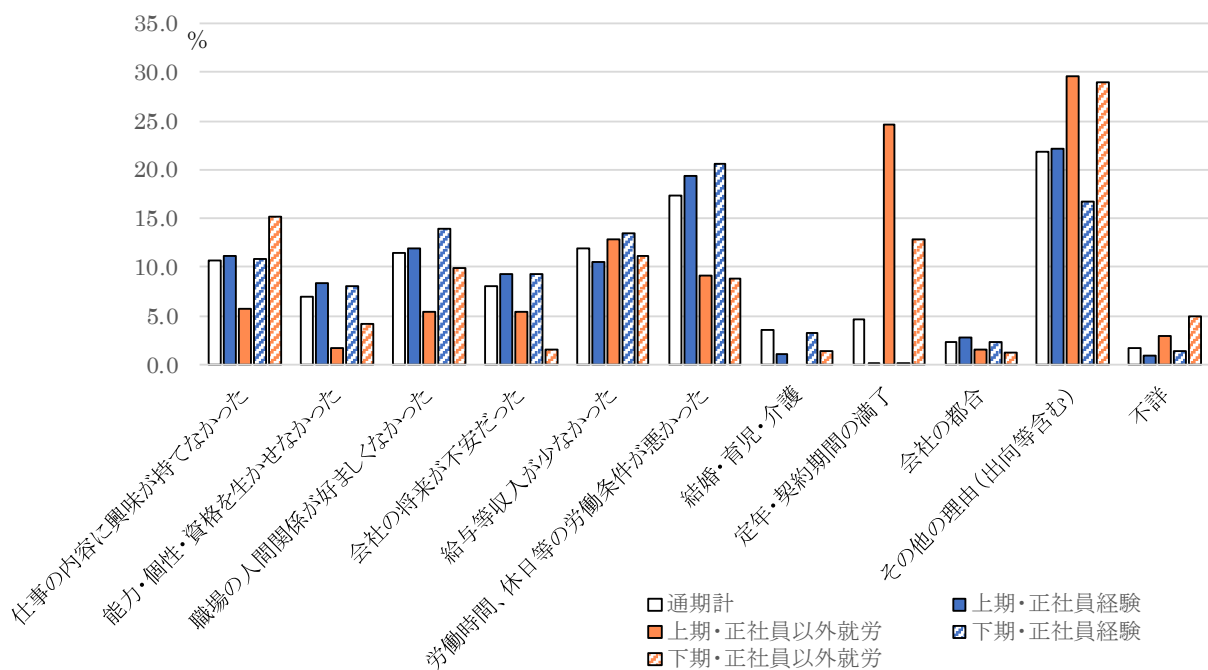

注:数値は巻末表1-1, 巻末表3-1参照

図表3-2-16は現職を選択した理由であるが、上期下期別にも類型別も明らかに「仕事内容への興味」を挙げる者が多い。

図表3-2-16 3年以内既卒就職者の現職選択理由(上期下期×類型別)

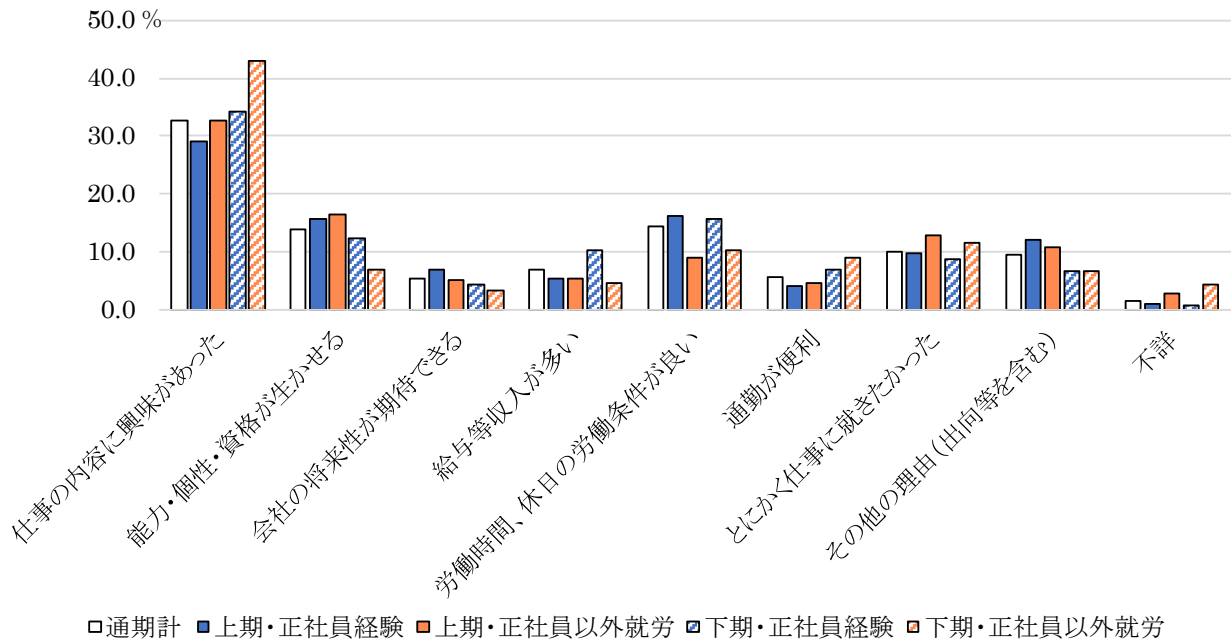

注: 数値は巻末表1-1, 巻末表3-1参照

6. 賃金の変化

図表3-2-17は前職と比べて現職では賃金がどう変わったかを尋ねた結果である(「変わらない」については、図からは落としていた)。全体として、増加した者のほうが多い。上期も下期も「正社員以外就労」では(正社員に転じることによる賃金の増加が考えられ)3割以上という大幅な増加者が特に多い。いずれの類型も上期と下期での差は小さい。

図表3-2-17 3年以内既卒就職者の前職からの賃金変動(上期下期×類型別)

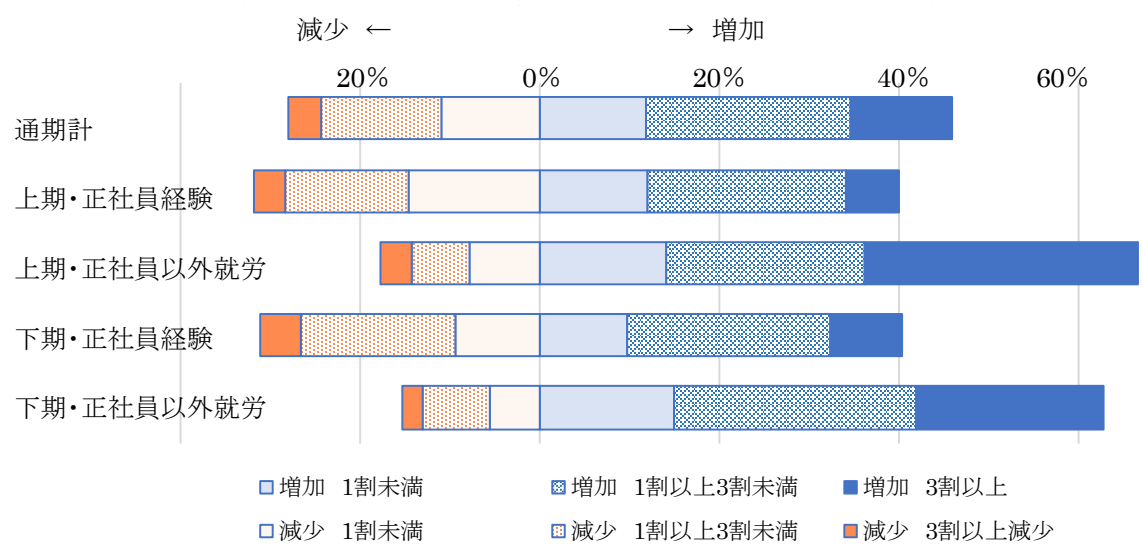

注: 「変わらない」については掲載を省いた。数値は巻末表1-1, 巻末表3-1参照

第3節 大卒男性3年以内既卒就職の特徴

この節では学卒3年以内に既卒で就職した大卒男性について、まず、2014年から2020年までの量的変化を確認したうえで、就職先や求職行動の特徴を全3年以内既卒就職者（＝前節の対象者、以下、全対象者と呼ぶ）と比較する形で検討する。

1. 大卒男性3年以内既卒就職者数の推移

大卒男性の3年以内既卒就職者は、7年間の累計でおよそ59万人、うち「正社員経験」が約31万人（上期約18万人、下期約13万人）、「正社員以外就労」が約10万人（上期約6万人、下期約4万人）、「就労経験なし」が約18万人（上期約5万人、下期約13万人）であった。

7年間の推移を、就職時期別（上期、下期別）にみる。前節でみた通期では大卒男性の3年以内既卒就職者は2016年をピークに2019年まで減少しており、この変動は「正社員経験」型の就職者の増減によるところが大きかった。図表3-3-1はこれを上期と下期に分けて経年変化をみたものである。「正社員経験」に注目すると両期の形状は似ており、この類型が通期での変動の形を決める主な要因となっていると思われる。一方、「就労経験なし」は下期に集中しているとともにその年による変動幅は大きい。

こうした変動の背景に、採用側の労働力需要の要因があることも考えられる。そこで景気の変動をみてみると、この間2014年から2018年までは拡張期、2018年10月が山で以降後退期に入るといったものがあった。景気拡大期であれば労働力需要が強まって既卒採用数は増えるかと思われるが、図に示された変動はこれに即したのではない。

図表3-3-1 大卒男性3年以内既卒就職者数の推移(下期上期×類型別、経年)

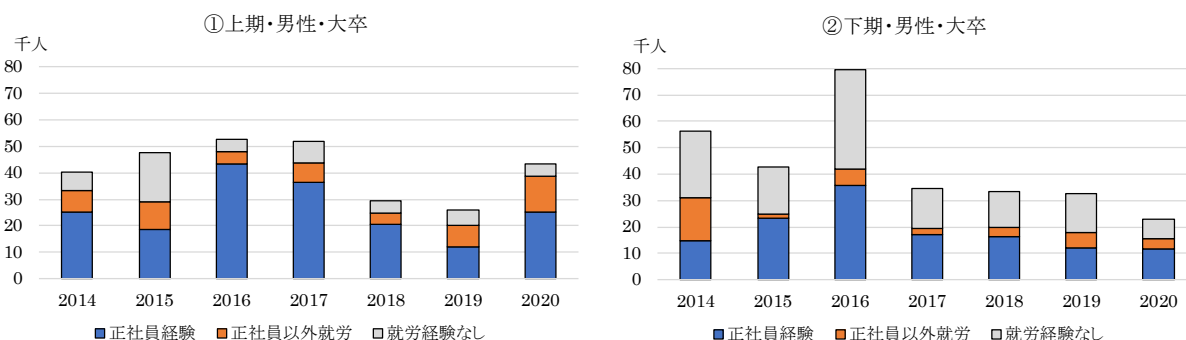

注: 数値は巻末集計・付表3-4参照。

労働力供給側の要因も考えられる。学卒無業者、早期離職者、若年失業者の動向についてみてみると、男性の大卒無業者（卒業者のうち、進学《＝大学院等のほか専修学校や外国の学校を含む》も就職も一時的な仕事にも就いていない者）の数は「学校基本調査」（文部科学省）によれば、2014年の4万人弱から2020年の2.3万人ほどに一方向的に減少している。大

卒3年以内離職者数の増減があったかという点、2011年卒から2016年卒までの大卒男性の学卒3年以内離職率は27.5%から28.5%へと漸増している²⁸。また、24歳以下の大卒男性の完全失業率は2014年の8.5%が2016年は4.3%まで下がり以降2020年までは4%台で推移している²⁹。早期離職率は若干上がっているとはいえ、失業率は低い水準で推移しており、学卒無業者は明らかに減少している。図表3-3-1の変動をここから説明することも困難である。

3年以内既卒就職者数の増減の背景を検討することは本論の主旨とはずれてもいるので、後の検討に譲ることとし、ここでは上期と下期では大卒男性の3年以内既卒就職の状況はかなり異なることを確認するのみにとどめる。

2. 就職先の特徴

次に、就職先の特徴についてみる。図表3-3-2は就職先事業所の産業別の構成である。通期計を全対象者と比べると、製造業や小売業が多い点は変わらないが、卸売業はより多い。一方、医療・健康衛生は全対象よりかなり少ない。

図表3-3-2 大卒男性3年以内既卒就職者の就職先の産業(下期上期×類型別)

単位: %、Nは実数

	通期計	上期			下期		
		正社員経 験	正社員以 外就労	就労経験 なし	正社員経 験	正社員以 外就労	就労経験 なし
合計(N,千人)	593.4	181.4	56.6	53.4	131.1	39.9	131.1
建設業	4.5	5.3	3.7	1.7	4.9	1.8	5.2
製造業	18.2	22.8	11.7	27.0	17.0	20.2	11.8
情報通信業	6.5	5.1	3.6	6.3	7.3	5.3	9.5
運輸・郵便業	4.4	4.4	1.1	1.9	6.5	0.7	5.8
卸売業	11.6	9.1	5.1	10.7	16.5	11.0	13.7
小売業	11.1	8.2	7.6	0.5	0.9	30.6	25.4
金融・保険業	2.2	1.4	1.1	3.3	3.3	2.3	2.2
不動産・物品賃貸	4.0	4.0	0.9	3.5	5.3	2.3	4.9
学術研究・専門技術サービス業	3.5	3.9	1.2	5.5	4.5	4.9	1.8
宿泊・飲食サービス業	5.2	6.4	0.9	1.8	7.1	1.7	5.7
生活関連サービス業	3.2	3.3	3.1	1.7	4.8	3.6	2.0
教育・学習支援業	7.8	6.6	30.4	12.3	4.7	2.3	2.4
医療・保健衛生	4.7	4.5	11.3	12.4	2.8	4.2	0.9
社会保険・社会福祉・介護	2.4	0.1	5.7	4.0	2.9	2.5	2.9
他に分類されないサービス業	9.4	13.7	10.6	5.2	10.6	5.6	4.7

注: 農林漁業鉱業、電気・ガス・熱供給・水道業、複合サービス業はごくわずかであったので非掲載とした(巻末集計には掲載)。

²⁸ 厚生労働省より提供を受けた「新規学卒就職者の離職状況」の原データより。

²⁹ 総務省統計局「労働力調査(詳細集計)」による。

類型別にみると、下期の「正社員以外就労」と「就労経験なし」では小売業への就職が特に多いが、上期の同類型ではそれほど多くない。他方、上期の「正社員以外就労」では教育・学習支援業が特に多く、また上期の「正社員以外就労」と「就労経験なし」では、医療・保健衛生への就職者も少なからずいる。下期の同類型とは行動が明らかに異なる。一方「正社員経験」は上期と下期の違いはあまりない。

図表3-3-3は就職先の企業規模についてである。やはり上期、下期に分けたうえで類型別に検討する。上期の「就労経験なし」は100人未満企業が4割を占めているが、下期の同類型では1,000人以上の大企業就職者が約45%と多い。全対象で見たときにはこの両者に就職先の規模の違いはあまりなかったのだが、大卒男性に絞ると大きな差になっている。上期の「就労経験なし」は就職先の産業も幅広かった。未内定のまま大学を卒業して就活を続けてきたケースが多いと思われる「就労経験なし」だが、年内に就職を決めた下期入職群と年明け後まで決められなかった上期入職群の違いということだろうか。

一方、上期の「正社員以外就労」では官公庁の割合が大きい。全対象者の場合でもこの傾向はあったが、大卒男性だけに絞るとその割合は倍近くになっている。また下期の「正社員以外就労」は100～299人規模企業が4割を占める。この類型も上期と下期では行動が明らかに異なる。これに対して、「正社員経験」は企業規模についても上期と下期の差は小さい。

図表3-3-3 大卒男性3年以内既卒就職者の就職先の企業規模(上期下期×類型別)

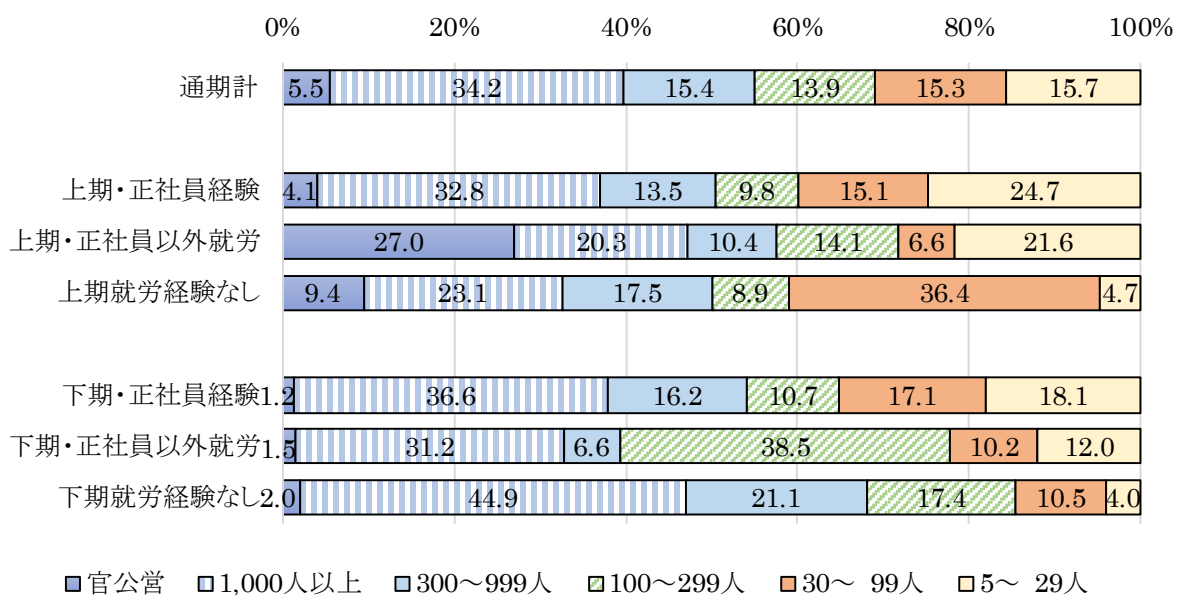

次の図表3-3-4は就職先での現職の職種である。全体として専門技術職、事務職、販売職が多い。上期の「正社員以外就労」は専門技術職が半数と特徴的である。官公庁、教育・学習支援業が多かったことと考え合わせると、非常勤の教員等から正規職員への登用といっ

たケースが多く含まれているのではないかと推測される。これに対して下期の「正社員以外就労」は販売職や事務職の割合が大きい。

図表3-3-4 大卒男性3年以内既卒就職者の就業職種(上期下期×類型別)

単位: %、N は実数

	通期計	上期			下期		
		正社員経 験	正社員以 外就労	就労経験 なし	正社員経 験	正社員以 外就労	就労経験 なし
合計(N,千人)	593.4	181.4	56.6	53.4	131.1	39.9	131.1
管理的職業従事者	1.8	2.3	0.4	1.8	1.0	0.3	2.9
専門的・技術的職業従事者	22.1	19.7	49.9	31.5	16.9	11.3	18.3
事務従事者	21.2	28.4	15.5	17.3	21.1	21.4	15.2
販売従事者	24.6	20.9	2.2	14.5	22.0	35.4	43.1
サービス職業従事者	12.4	8.5	14.2	10.5	17.4	13.5	12.7
保安職業従事者	1.1	0.5	0.9	0.5	2.5	0.6	0.9
生産工程従事者	6.7	4.8	3.9	21.1	8.0	10.2	2.4
輸送・機械運転従事者	4.1	9.7	0.1	0.1	2.8	0.1	2.0
建設・採掘従事者	2.5	1.7	4.0	2.7	2.6	6.9	1.4
運搬・清掃・包装等従事者	3.4	3.4	8.9	0.1	5.8	0.3	0.7
その他の職業従事者	0.1	0.1	0.0	0.0	0.0	0.0	0.4

上期の「就労経験なし」では専門技術職が最も多いが、次が生産工程従事者で2割を占めている。大卒男性のこの類型は多様な職業についているといえよう。下期の「就労経験なし」は販売職が4割となっており、こちらも上期と下期では職種の分布がかなり異なる。

3. 求職活動、入職経路、離職期間

次に、求職活動についてみる。図表3-3-5は求職活動でのインターネットの利用状況を示している。最下段の「インターネットは利用しなかった」に注目する。上期の「就労経験なし」は半数近く、「正社員以外就労」は4割弱が利用していない。これに対して下期の「正社員以外就労」では大半の人が利用している。下期の同類型と「就労経験なし」で使用した者が多いのは「民間等の求人広告会社のサイト」と「求人企業が直接運営するサイト」であり、また下期の「正社員以外就労」ではハローワークインターネットサービスも比較的良好に利用されている。

図表3-3-6は現職への入職経路である。多くが広告（求人情報誌やインターネット等を含む）から就職情報を得て入職しているが、上期の「正社員以外就労」と「就労経験なし」は「その他」が多い。「正社員以外就労」は官公庁就職が多いことからこの「その他」には公募が含まれると思われるが、「就労経験なし」の場合は官公庁就職は1割程度なので「その他」

の内訳は推測できない。

下期の「就労経験なし」は学校を挙げる者が3割と多い。ただし全対象の場合はさらに多かったため、大学より他の学校種のほうが既卒者に就職情報を提供することが多いのではないと思われる。

図表3-3-5 大卒男性3年以内既卒就職者の求職活動でのインターネット利用状況(M.A.:上期下期×類型別)

単位: %、N は実数

	通期計	上期			下期		
		正社員経験	正社員以外就労	就労経験なし	正社員経験	正社員以外就労	就労経験なし
合計(N,千人)	593.4	181.4	56.6	53.4	131.1	39.9	131.1
求人企業が直接運営するサイト	36.7	33.1	33.0	27.5	36.5	35.8	47.6
民間等の求人広告会社のサイト	40.6	32.7	29.1	27.8	46.1	59.6	50.5
ハローワークインターネットサービス	19.6	16.8	26.0	16.0	23.0	30.4	15.5
その他のサイト	10.1	15.4	3.7	8.2	10.2	7.3	6.8
面接日の調整や企業に対する質問等に利用	14.1	14.2	8.8	11.3	9.6	20.5	19.8
インターネットは利用しなかった	25.6	24.7	37.0	46.6	18.9	9.2	25.2

注:2014~16年の調査のみ「しごと情報ネット」が選択肢としてあったが反応はわずかであったので非掲載とした(巻末資料には掲載)。

図表3-3-6 大卒男性3年以内既卒就職者の入職経路(類型別)

単位: %、N は実数

	通期計	上期			下期		
		正社員経験	正社員以外就労	就労経験なし	正社員経験	正社員以外就労	就労経験なし
合計(N,千人)	593.4	181.4	56.6	53.4	131.1	39.9	131.1
安定所(ハローワーク)*1	11.1	13.6	10.1	7.3	9.8	16.0	9.3
ハローワークインターネットサービス*2	4.0	2.7	1.8	4.9	7.0	7.6	2.1
民営職業紹介所(学校を除く)	12.9	15.6	4.8	7.5	12.8	35.3	8.1
学校(専修学校等も含む)	8.8	0.9	3.1	11.2	1.2	8.9	29.1
前の会社	2.4	3.8	1.6	0.1	4.4	1.0	0.2
縁故(友人・知人等も含む)	11.2	11.7	17.9	12.1	14.9	4.0	5.8
広告(求人情報誌・インターネット等も含む)	34.3	42.5	30.3	19.4	36.5	22.0	32.2
その他	15.3	9.2	30.5	37.5	13.4	5.3	13.2

注:*1 2014~2016年の調査では「安定所(ハローワーク)(人材銀行を含む)」

*2 2014~2016年の調査では「ハローワークインターネットサービス又はしごと情報ネットを見て応募」

次の図表3-3-7は前職のある人が前職を辞めてから現職に入職するまでの期間である。上期の「正社員以外就労」では15日未満という短期で転職した者が5割を超えていて多い。この点以外は全対象で見た時とあまり違いはない。

図表3-3-7 大卒男性3年以内既卒就職者の離職期間(上期下期×類型別)

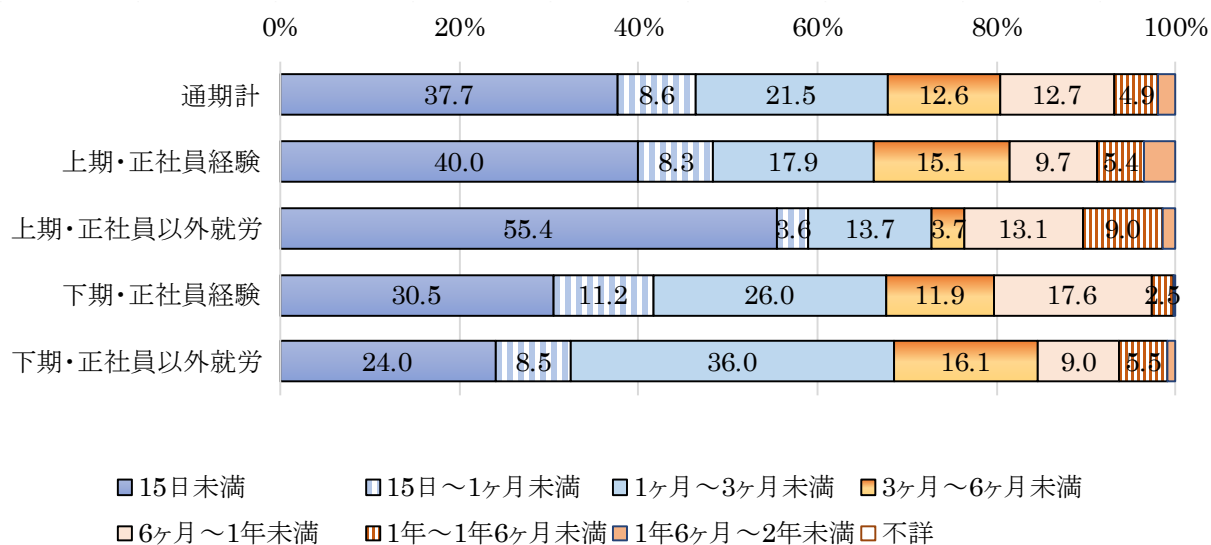

4. 大企業への就職者の特徴

巻末資料には1,000人以上規模企業に就職した者を取り出して、就職先の産業と職業、就職経路について示した(巻末集計・付表3-6②参照)。新規学卒一括採用の慣行は大企業で一般的なことから、既卒者がそうした企業に採用されている場合についての情報は、就職支援に当たって有用であると考えたからである。ここでは主な特徴を記しておく。

大卒男性既卒者で1,000人以上規模企業に就職している者の場合、他に分類されないサービス業が最も多いが、次いで製造業、卸売業となっている。職種は事務、販売が多い。類型別には、下期の「就労経験なし」では、産業は卸売業と小売業が多く合わせて約4割、職業は販売が4割、サービス職が2割程度となっている。入職経路は広告によるものが半数で、学校経由は4分の1程度である。上期の「就労経験なし」の大企業就職者数は下期の同類型の4分の1以下と少ないのだが、産業は卸売業、製造業、医療・保健衛生がそれぞれ1～2割と分散している。職種は専門技術と事務がそれぞれ4割程度と多い。入職経路は広告と学校がそれぞれ2～3割となっている。

「正社員以外就労」は上期も下期も1,000人以上企業への就職は少ない。下期の「正社員以外就労」では卸売業が3割、製造業がこれに次ぐ。職種は販売が4割と多い。また、入職経路は学校と広告がそれぞれ4分の1程度であるが、安定所経由の者も少なからずいる。上期の「正社員以外就労」では、教育・学習支援業が2割強、次いで医療・保健衛生となっている。職種は専門技術が半数を超える。入職経路は広告が半数以上である。

5. 前職の状況

次に、前職がある場合のその産業、企業規模、職種に特徴があるか検討する。前職の産業は全対象に対して大卒男性では医療・福祉と宿泊業・飲食サービス業が少ない傾向がある。

上期の「正社員以外就労」では教育・学習支援業（28.4%）と医療・福祉（14.0%）が多く、下期の「正社員以外就労」では宿泊業・飲食サービス業（20.1%）が多い（巻末集計・付表3-6②参照）。

前職の企業規模は全対象で見た時より「正社員経験」で大企業がやや多い傾向がみられるが、類型別には特筆することはない（巻末集計・付表3-6②参照）。

表3-3-8は、前職での職種である。前職に販売が多いのは大卒男性の特徴である。類型別には上期の「正社員以外就労」では専門技術職が4割と多く、一方下期の同類型では専門技術職は5%に満たず、サービス職が3分の1を占めている。上期の「正社員以外就労」では、現職も専門技術職が多く、先にみた産業の特徴も現職と前職で共通している。官公庁就職が多いことを含めて、下期の「正社員以外就労」とは別の労働市場と考えていい部分がある。

図表3-3-8 大卒男性3年以内既卒就職者の前職の職業(上期下期×類型別)

単位：%、Nは実数

	通期計	上期			下期		
		正社員経験	正社員以外就労	就労経験なし	正社員経験	正社員以外就労	就労経験なし
合計(N,千人)	409.0	181.4	56.6	131.1	39.9		
管理的職業従事者	2.1	1.5	1.0	4.0	0.4		
専門的・技術的職業従事者	22.9	21.8	40.9	22.4	4.5		
事務従事者	16.6	20.7	9.6	13.2	19.2		
販売従事者	27.4	29.6	14.0	29.7	29.6		
サービス職業従事者	17.0	11.5	21.2	17.8	33.8		
保安職業従事者	1.3	0.2	0.5	3.5	0.3		
生産工程従事者	8.2	12.1	10.4	3.9	1.6		
輸送・機械運転従事者	0.9	0.3	0.1	0.3	7.0		
建設・採掘従事者	1.8	1.3	1.7	2.4	2.0		
運搬・清掃・包装等従事者	1.5	0.9	0.4	2.8	1.6		
その他の職業従事者	0.1	0.2	0.1	0.0	0.1		
不詳	0.0	0.0	0.0	0.0	0.0		

6. 離職理由・就職理由

次に、前職を離職した理由、現職を選択した理由をみる。いずれも主なもの一つを選ぶ形の設問である。

図表3-3-9 大卒男性3年以内既卒就職者の前職離職理由(上期下期×類型別)

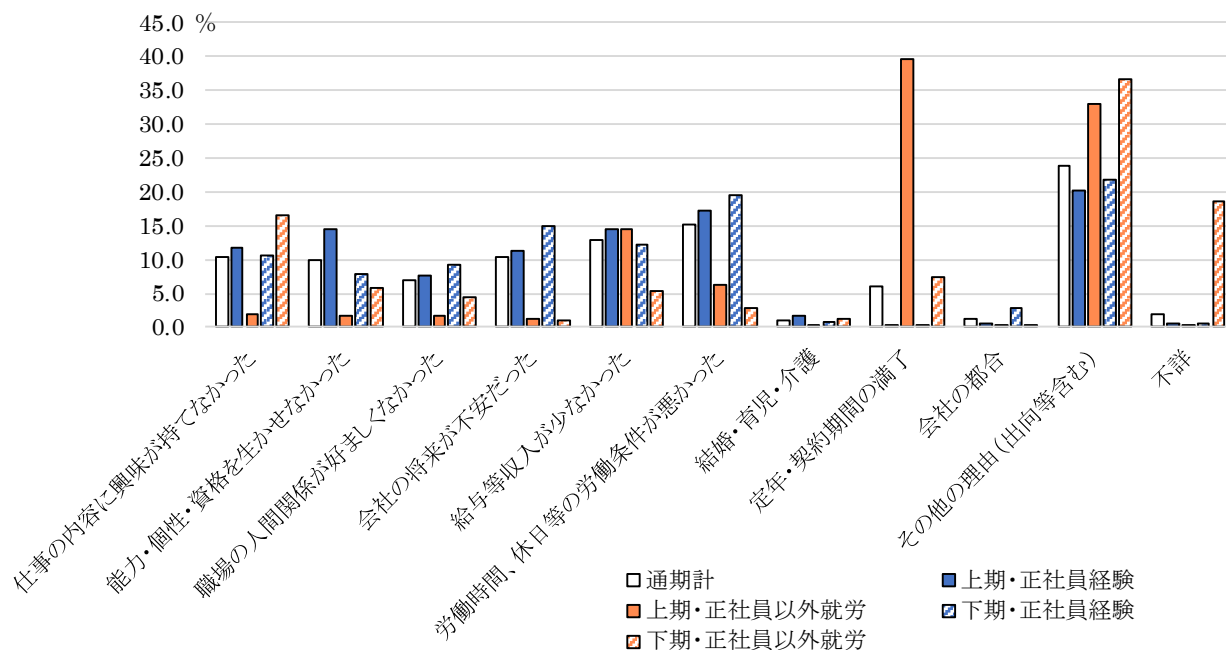

注: 数値は巻末集計・付表3-6②参照

図表3-3-9は前職離職理由である。上期の「正社員以外就労」で契約期間満了を挙げる者が極めて多く、下期の同類型とも他の類型とも明らかに異なる。全対象で見た場合も同じ傾向があったが、大卒男性に絞ったことで差が顕著になった。

現職を選択した理由についても同様に検討したが、こちらは全対象で見られた傾向とほぼ変わらず、大卒男性に特有のものはみられなかった(巻末集計・付表3-6②参照)。

7. 賃金の変化

最後に現職に転じたことで、前職からどのように賃金が変わったかを見る(図表3-3-10)。全体として、増加した者が多いことは全対象の場合と同様である。「正社員以外就労」で増加者が多い点も同様だが、全対象の場合よりさらに増加者は多く、その増加幅が3割以上という者が非常に多い。正社員以外から正社員に転じたことで賃金が大幅に上がるケースが特に多いのが大卒男性なのであろう。一方「正社員経験」は減少した者も多く、上期では増加者より減少者のほうが多い。全対象ではこの類型も増加者のほうが多かったので、正社員間の転職で賃金が減少する者が少なくからずいるのも大卒男性の特徴だといえる。

図表3-3-10 大卒男性3年以内既卒就職者の前職からの賃金変動(上期下期×類型別)

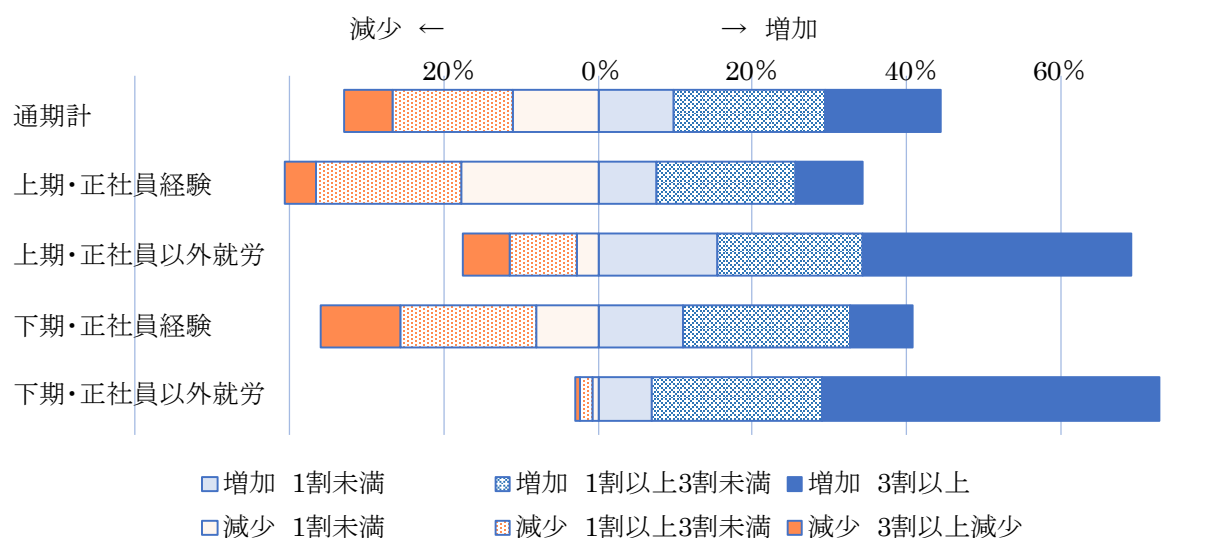

注:数値は巻末集計・付表3-6②参照

第4節 大卒女性3年以内既卒就職の特徴

この節では学卒3年以内に既卒で就職した大卒女性について、前節と同じく、2014年から2020年までの量的変化を確認したうえで、就職先や求職行動の特徴を全3年以内既卒就職者と比較する形で検討する。

1. 大卒女性3年以内既卒就職者数の推移

大卒女性の3年以内既卒就職者は、7年間の累計でおよそ55万人、うち「正社員経験」が約36万人（上期約22万人、下期約14万人）、「正社員以外就労」が約10万人（上期約7万人、下期約3万人）、「就労経験なし」が約9万人（上期約3万人、下期約6万人）であった。「就労経験なし」は大卒男性の半数程度であり少ない。

7年間の推移を、上期下期に分けた経年変化でみる（図表3-4-1）。第2節では通期でみたが、大卒女性の3年以内既卒就職者は2016年、2017年で多く、2018年には大幅に減少していた。上期と下期に分けてみても、ほぼ同じような変化である。上期と下期を比べてみると、全般に上期のほうが数は多く、また上期のほうが「正社員以外就労」が多い。これに対して、下期は「就労経験なし」が多くなっている。前節でも検討した通り、こうした年による変動は、景気要因などではうまく説明できない。こうした傾向があることのみを確認しておく。

図表3-4-1 大卒女性3年以内既卒就職者数の推移(下期上期×類型別、経年)

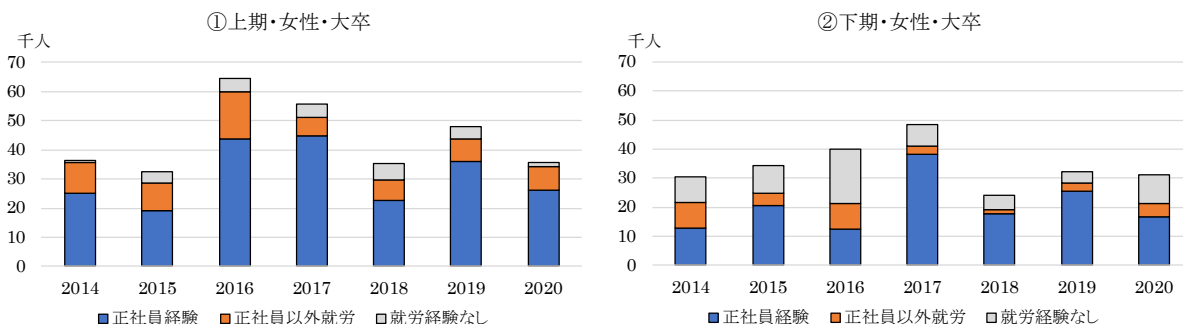

注: 数値は巻末集計・付表3-4参照。

2. 就職先の特徴

次に、就職先の特徴についてみる。図表3-4-2は就職先事業所の産業別の構成である。通期計を全対象者と比べると、小売業や医療・保健衛生が多い点は変わらないが、製造業は大幅に少ない。大卒男性は逆だったので、性別の違いといえる。

図表3-4-2 大卒女性3年以内既卒就職者の就職先の産業(下期上期×類型別)

単位: %、Nは実数

	通期計	上期			下期		
		正社員経験	正社員以外就労	就労経験なし	正社員経験	正社員以外就労	就労経験なし
合計 (N,千人)	549.2	217.7	65.1	25.6	144.4	33.1	63.4
建設業	1.4	1.2	0.0	1.6	2.4	2.0	0.8
製造業	5.1	4.3	3.5	2.1	6.5	7.2	6.4
情報通信業	4.6	2.8	0.9	8.4	9.5	3.8	2.3
運輸・郵便業	4.0	4.3	1.7	0.1	3.0	4.1	9.0
卸売業	6.4	7.7	1.8	2.0	7.8	1.8	7.7
小売業	14.6	11.6	17.0	21.8	8.2	25.2	28.5
金融・保険業	2.1	1.5	0.3	0.6	3.4	0.2	4.5
不動産・物品賃貸	2.1	2.1	2.4	0.0	2.5	4.1	1.0
学術研究・専門技術サービス業	4.1	4.3	3.3	2.0	4.1	2.5	5.8
宿泊・飲食サービス業	14.5	15.2	18.6	0.0	18.4	3.3	10.8
生活関連サービス業	2.9	1.8	3.9	3.4	1.5	3.6	8.0
教育・学習支援業	7.6	4.8	23.8	28.2	1.8	9.3	4.8
医療・保健衛生	13.3	15.9	9.2	24.9	12.4	22.3	1.5
社会保険・社会福祉・介護	5.9	10.9	4.2	0.0	2.1	2.3	3.2
他に分類されないサービス業	10.9	11.4	8.5	4.2	16.1	7.9	4.4

注: 農林漁業鉱業、電気・ガス・熱供給・水道業、複合サービス業はごくわずかであったので非掲載とした(巻末集計には掲載)。

類型別にみると、小売業は全般に多いが、特に下期の「就労経験なし」で多い。上期の「就労経験なし」は教育・学習支援業や医療・保健衛生のほうがより多く、就職先産業の特徴は異なる。下期の「正社員以外就労」は小売業と医療・保健衛生が多い。上期の「正社員以外就労」ではこれらよりも教育・学習支援業が多くなっている。大卒男性でも上期の「正社員以外就労」で特に教育・学習支援業が多かったのも同じ傾向といえるが、女性では上期「就労経験なし」でも多い点異なる。

「正社員経験」の場合は上期、下期とも医療・保健衛生と宿泊・飲食サービス業が多い。両期の産業の構成は似ている。大卒男性でも「正社員経験」の場合は、上期も下期も就職先産業の構成に大きな違いはなかったため、この点は共通している。

図表3-4-3は就職先の企業規模についてである。上期の「正社員以外就労」と「就労経験なし」では官公庁の割合が大きい。大卒男性では「正社員以外就労」のみの傾向だったが、女性では「就労経験なし」も官公庁就職が多い。この2つの類型では教育・学習支援業が多かったことを合わせて考えれば、教育公務員の定期採用者が多く含まれていることが考えられる。

民間企業のほうに注目すると、上期の「就労経験なし」で1,000人以上規模が半数を超えて多い。大卒男性ではむしろ100人未満企業のほうが多かったので、性差が大きい。下期の各類型を見ると、全対象者のそれに比べて1,000人以上の大企業就職者の割合が大きい。大卒男性と比べても「正社員経験」と「正社員以外就労」の大企業就職者の割合は大きい。

図表3-4-3 大卒女性3年以内既卒就職者の就職先の企業規模(上期下期×類型別)

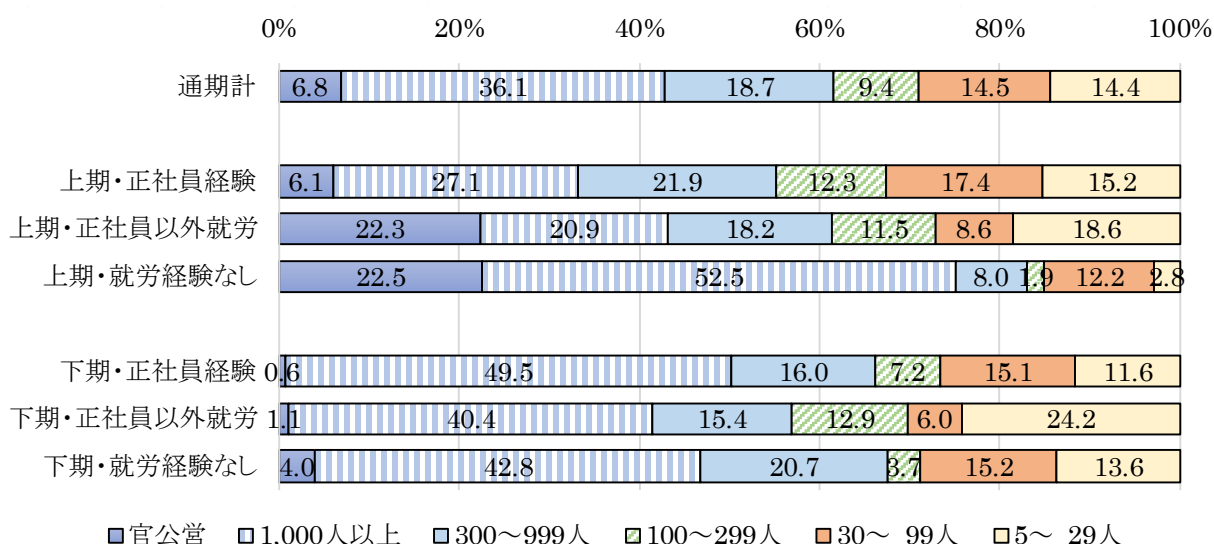

次の図表3-4-4は就職先での現職の職種である。通期計を全対象者の場合と比べると、事務職が倍近くと多く、専門技術職はやや多く、販売やサービス職はやや少ない。この4職種以外はほとんどいない。類型別には、両期の「正社員経験」及び下期「正社員以外就労」

で事務が多い。上期の「就労経験なし」と「正社員以外就労」では専門技術職が非常に多く特徴的である。この両類型が官公庁、教育・学習支援業が多かったことと考え合わせると、やはり教員が多いのではないかと推測される。一方、下期の「就労経験なし」は専門技術、事務、販売と幅広く就職している。

図表3-4-4 大卒女性3年以内既卒就職者の就業職種(上期下期×類型別)

単位：％、Nは実数

	通期計	上期			下期		
		正社員経験	正社員以外就労	就労経験なし	正社員経験	正社員以外就労	就労経験なし
合計 (N,千人)	549.2	217.7	65.1	25.6	144.4	33.1	63.4
管理的職業従事者	0.2	0.5	0.1	0.5	0.1	0.0	0.0
専門的・技術的職業従事者	28.2	27.4	43.1	60.1	18.8	18.8	28.9
事務従事者	43.8	49.9	21.9	24.5	53.8	48.6	27.7
販売従事者	10.5	5.5	28.6	2.3	2.4	20.8	25.2
サービス職業従事者	15.0	13.4	4.9	12.5	22.7	10.5	16.6
保安職業従事者	0.3	0.3	0.2	0.0	0.6	0.3	0.0
生産工程従事者	0.8	0.1	0.8	0.1	1.6	0.8	1.5
輸送・機械運転従事者	0.0	0.1	0.0	0.0	0.0	0.3	0.0
建設・採掘従事者	0.0	0.1	0.0	0.0	0.0	0.0	0.0
運搬・清掃・包装等従事者	0.1	0.2	0.0	0.0	0.0	0.0	0.1
その他の職業従事者	1.1	2.6	0.3	0.0	0.0	0.0	0.0

3. 求職活動、入職経路、離職期間

次に、求職活動についてみる。図表3-4-5は求職活動でのインターネットの利用状況を示している。最下段の「インターネットは利用しなかった」に注目すると、この値は全対象者の半分以下と小さく、大卒女性の3年以内既卒就職者ではインターネットがよく活用されていることがわかる。うち「正社員経験」での活用度が高い。ハローワークインターネットサービスも比較的よく利用されている。

図表3-4-5 大卒女性3年以内既卒就職者の求職活動でのインターネット利用状況(M.A.:上期下期×類型別)

単位: %、N は実数

	通期計	上期			下期		
		正社員経 験	正社員以 外就労	就労経験 なし	正社員経 験	正社員以 外就労	就労経験 なし
合計 (N,千人)	549.2	217.7	65.1	25.6	144.4	33.1	63.4
求人企業が直接運営するサイト	48.7	48.4	44.1	48.9	44.5	47.4	64.5
民間等の求人広告会社のサイト	42.1	41.0	32.8	29.9	53.9	55.7	26.4
ハローワークインターネットサービス	26.3	27.6	19.4	4.9	34.5	31.0	16.1
その他のサイト	10.6	7.4	13.8	15.8	9.0	2.9	23.7
面接日の調整や企業に対する質問等に利用	18.6	17.7	15.8	12.3	22.1	15.3	20.5
インターネットは利用しなかった	12.7	9.2	28.6	26.7	8.6	15.6	10.8

注:2014~16年の調査のみ「しごと情報ネット」が選択肢としてあったが反応はわずかであったので非掲載とした(巻末集計には掲載)。

図表3-4-6は現職への入職経路である。多くが広告(求人情報誌やインターネット等を含む)から就職情報を得て入職している点は全対象者と変わらないが、中でも「就労経験なし」(上期、下期とも)の数値が大きい。これは全対象とも大卒男性とも異なる。また、大卒男性の場合は下期の「就労経験なし」で学校経由が多かったのだが、大卒女性では上期の同類型のほうが多い。ただし男性大卒同様、その値は全対象者で見た時のそれよりは低く、大学より他の学校種のほうが既卒者に就職情報を提供することが多いと推測される。

図表3-4-6 大卒女性3年以内既卒就職者の入職経路(類型別)

単位: %、N は実数

	通期計	上期			下期		
		正社員経 験	正社員以 外就労	就労経験 なし	正社員経 験	正社員以 外就労	就労経験 なし
合計 (N,千人)	549.2	217.7	65.1	25.6	144.4	33.1	63.4
安定所(ハローワーク)*1	21.0	23.5	26.9	4.0	24.3	27.3	2.1
ハローワークインターネットサービス*2	4.1	5.5	2.9	1.6	2.1	6.9	4.8
民間職業紹介所(学校を除く)	15.1	15.2	2.6	0.3	26.0	6.7	13.2
学校(専修学校等も含む)	5.7	2.5	8.0	23.9	0.4	12.8	15.3
前の会社	1.6	2.1	3.0	0.7	0.7	3.6	0.1
縁故(友人・知人等も含む)	8.9	10.0	7.1	6.3	7.3	15.0	8.9
広告(求人情報誌・インターネット等も含む)	34.3	33.5	22.4	45.7	34.5	24.7	49.2
その他	9.2	7.7	27.1	17.5	4.8	3.0	6.4

注:*1 2014~2016年の調査では「安定所(ハローワーク)(人材銀行を含む)」

*2 2014~2016年の調査では「ハローワークインターネットサービス又はしごと情報ネットを見て応募」

図表3-4-7 大卒女性3年以内既卒就職者の離職期間(上期下期×類型別)

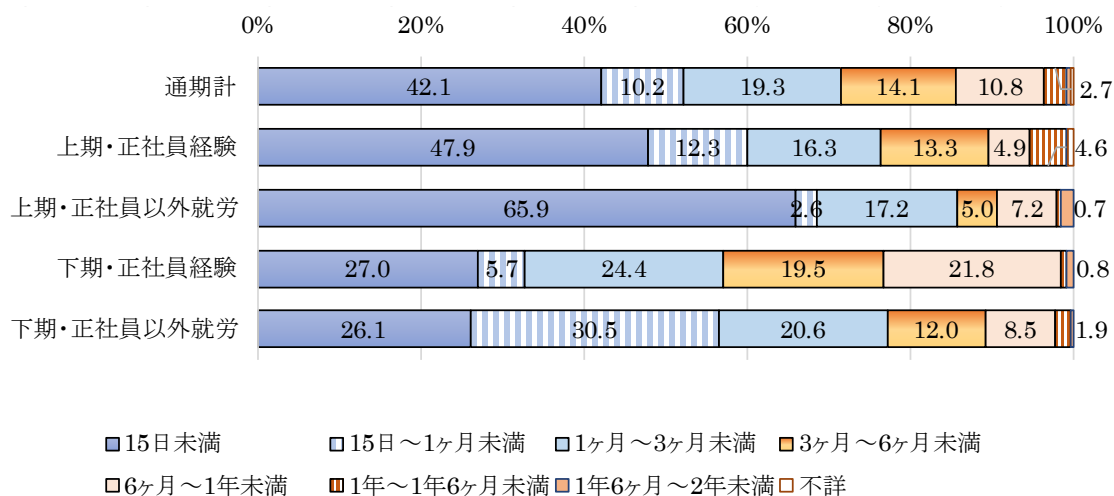

注:数値は巻末表3-3参照

図表3-4-7は前職のある人が前職を辞めてから現職に入職するまでの期間である。上期の「正社員以外就労」の15日未満が7割近く非常に多い。それ以外は全対象者で見た時とあまり違いはない。

4. 大企業への就職者の特徴

大卒女性についても、巻末資料には1,000人以上規模企業に就職した者を取り出して、就職先の産業と職業、就職経路について示した(巻末集計・付表3-7②参照)。新規学卒一括採用の慣行は大企業で一般的であるが、そうした企業での既卒者採用の状況がわかる資料の一端となる。

大卒女性既卒者で1,000人以上規模企業に就職している者は「正社員経験」が3分の2を占め「就労経験なし」「正社員以外就労」は、大卒男性に比べて少ない。

その就職先産業を見ると、最も多いのは他に分類されないサービス業で、次いで小売業、宿泊・飲食サービスとなっている。類型別には「就労経験なし」「正社員以外就労」(いずれも上期、下期とも)で小売業が多く、また上期の全類型では医療・保健衛生が多い。

職業は事務が半数、次いで、専門技術職、サービス職となっている。上期の「就労経験なし」では専門技術職が半数を超えて多い。

入職経路は広告による者が4割と多く、次いで民営職業紹介所、安定所となっている。安定所の利用が多いのは「正社員経験」である。大卒男性に比べて学校経由は少ない。下期の「正社員以外就労」のみ学校経由が3割程度となっている。

5. 前職の状況

次に、前職がある場合のその産業、企業規模、職種に特徴があるか検討する。前職の産業

は全対象者の場合と比べて大卒女性では医療・福祉が多く、製造業が少ない。特に医療・福祉が多いのは上期の「正社員経験」で3割を占める。一方「正社員以外就労」は上期、下期とも、教育・学習支援業が2割と比較的多い（巻末集計・3-7②参照）。

前職の企業規模は全対象で見た時より「正社員経験」で大企業がやや多い傾向がみられるが、類型別には特筆することはない（巻末集計・3-7②参照）。

表3-4-8は、前職での職種である。現職と同様、事務、専門技術、販売、サービス職以外はごくわずかである。全対象者と比べたときの大卒女性の前職の特徴は事務が多いことである。類型別には下期の「正社員以外就労」では専門技術職は少なく、これは大卒男性と共通している。

図表3-4-8 大卒女性3年以内既卒就職者の前職の職業(上期下期×類型別)

単位：%、Nは実数

	通期計	上期			下期		
		正社員経験	正社員以外就労	就労経験なし	正社員経験	正社員以外就労	就労経験なし
合計(N,千人)	460.3	217.7	65.1		144.4	33.1	
管理的職業従事者	1.6	2.8	0.0		0.8	0.1	
専門的・技術的職業従事者	27.0	33.3	30.3		20.1	9.8	
事務従事者	31.1	33.2	30.5		27.0	36.2	
販売従事者	18.9	14.2	14.8		25.8	28.2	
サービス職業従事者	15.8	15.8	23.0		11.9	18.3	
保安職業従事者	0.3	0.3	0.8		0.1	0.4	
生産工程従事者	4.5	0.1	0.1		13.3	4.2	
輸送・機械運転従事者	0.2	0.3	0.0		0.3	0.0	
建設・採掘従事者	0.0	0.0	0.0		0.0	0.0	
運搬・清掃・包装等従事者	0.3	0.0	0.7		0.0	2.9	
その他の職業従事者	0.2	0.0	0.0		0.8	0.0	
不詳	0.0	0.0	0.0		0.0	0.0	

6. 離職理由・就職理由

次に、前職を離職した理由、現職を選択した理由をみる。いずれも主なもの一つを選ぶ形の設問である。

前職離職理由については、「正社員経験」では労働時間、休日等の労働条件が悪いこと、「正社員以外就労」では契約期間の満了と「その他の理由」を挙げる者が多かったが、これは全対象者の場合とほぼ同じである。契約期間満了を挙げる者は大卒男性よりは少なかった。（巻末集計・3-7②参照）。

図表3-4-9は現職を選択した理由である。全対象者のものと比べると、上期の「正社員以外就労」で「能力・個性・資格が生かせる」が明らかに多い。大卒女性の同類型で教育・学習支援業や専門技術職での入職が多かったことと整合する。

図表3-4-9 大卒女性3年以内既卒就職者の現職選択理由(上期下期×類型別)

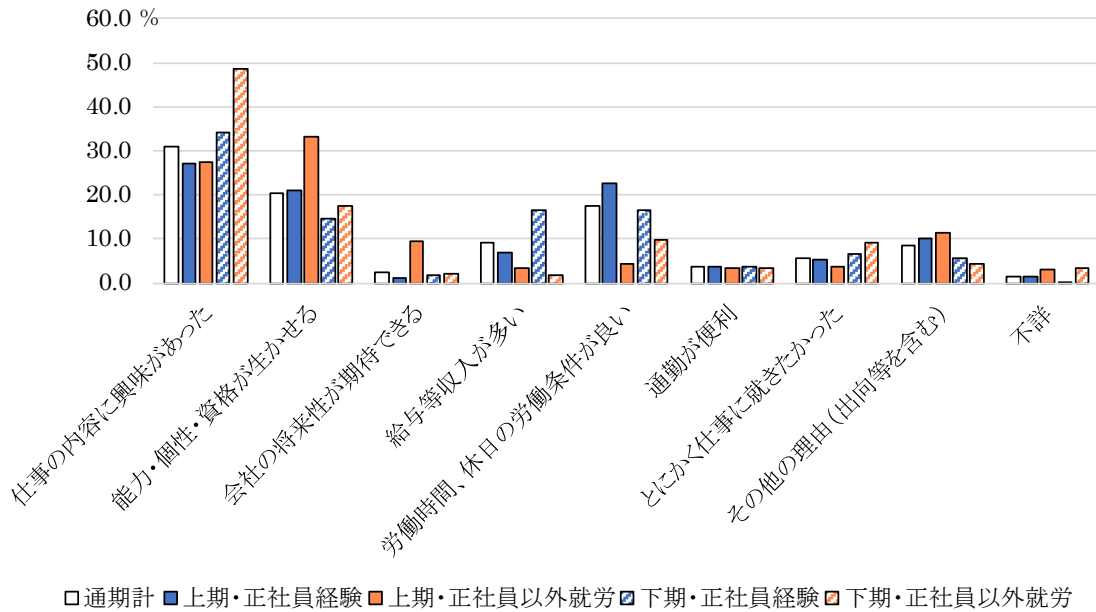

注:数値は巻末集計・付表3-7②参照

7. 賃金の変化

最後に転職したことで、前職からどのように賃金が変わったかを見る(図表3-4-10)。全体(通期計)としては増加した者が多く、全対象や大卒男性で見た場合と変わらない。正社員以外から正社員に転じている「正社員以外就労」で増加者が多い点も同様だが、全対象の場合よりさらに増加者は多く、大卒男性の場合と変わらない。「正社員経験」では減少した者も多く、上期も下期も増加した者と減少した者はほぼ同じ数となっている。

図表3-4-10 大卒女性3年以内既卒就職者の前職からの賃金変動(上期下期×類型別)

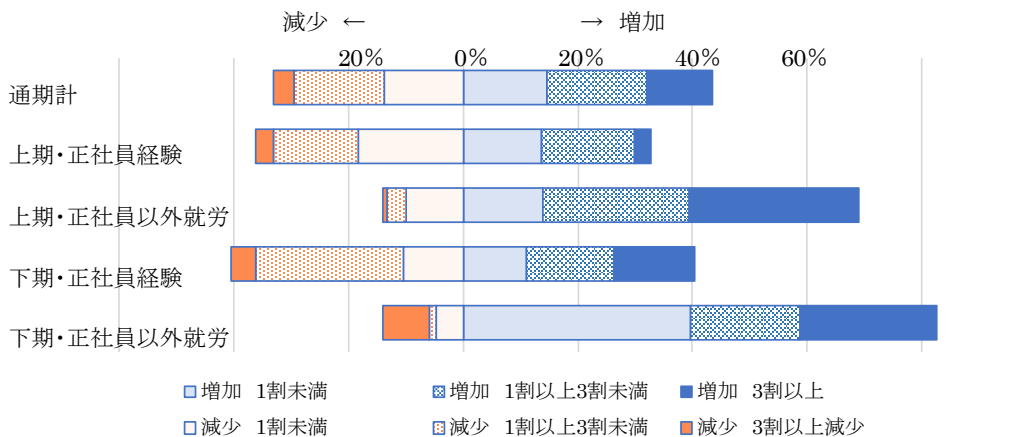

注:数値は巻末集計・付表3-7②参照

第5節 高卒男性3年以内既卒就職の特徴

この節では学卒3年以内に既卒で就職した高卒男性について、2014年から2020年までの量的変化を確認したうえで、就職先や求職行動の特徴を全3年以内既卒就職者と比較する形で検討する。

1. 高卒男性3年以内既卒就職者数の推移

高卒男性の3年以内既卒就職者は、7年間の累計でおよそ44万人、うち「正社員経験」が約20万人（上期約10万人、下期約10万人）、「正社員以外就労」が約8万人（上期約4万人、下期約4万人）、「就労経験なし」が約16万人（上期約6万人、下期約9万人）であった。

7年間の経年変化を就職時期により上期と下期に分けてみる。第2節でみた通期では高卒男性の3年以内既卒就職者は大卒男女と同じように2018年にその数が落ち込んでいた。図表3-5-1はこれを上期と下期に分けたものである。全体の数は2018年までは両期とも緩やかな減少傾向だったが2019年には下期のみ大幅に増加しており、上期と明らかに違う傾向がみられた。また全般に下期は「就労経験なし」が多い。このことは大卒男性と共通している。

図表3-5-1 高卒男性3年以内既卒就職者数の推移(下期上期×類型別、経年)

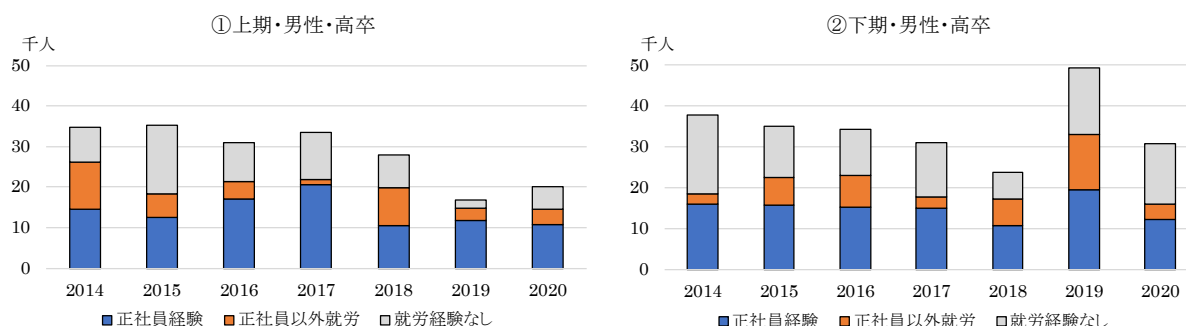

注: 数値は巻末集計・付表3-4参照。

2. 就職先の特徴

就職先の特徴についてまず産業からみてみよう。図表3-5-2は就職先事業所の産業別の構成である。通期計を見ると製造業、小売業、建設業、宿泊・飲食サービスがこの順で多い。全対象者の場合と比べると、製造業と建設業が多く、医療・保健衛生が少ない。

類型別にみると、どの類型も製造業と小売業は多いが、下期の「正社員以外就労」では宿泊・飲食サービスのほうが多く、また下期の「正社員経験」では建設業が最も多い産業となっている。このほか宿泊・飲食サービス業や運輸・郵便業にも比較的多く就職しており、高卒男性の既卒者は幅広い業界で採用されているといえる。

図表3-5-2 高卒男性3年以内既卒就職者の就職先の産業(下期上期×類型別)

単位: %、N は実数

	通期計	上期			下期		
		正社員経験	正社員以外就労	就労経験なし	正社員経験	正社員以外就労	就労経験なし
合計(N,千人)	441.4	97.6	39.4	62.1	104.4	44.0	93.9
建設業	12.8	13.9	19.7	6.2	17.2	5.9	11.4
製造業	21.1	25.7	19.6	23.9	16.4	13.9	23.7
情報通信業	0.7	0.9	0.9	2.0	0.3	0.1	0.5
運輸・郵便業	9.2	10.2	5.3	5.3	7.8	11.0	13.2
卸売業	5.2	7.4	0.6	4.9	4.9	15.5	0.6
小売業	13.2	10.0	23.9	19.0	9.3	13.0	12.6
金融・保険業	0.4	0.1	0.1	0.9	0.1	0.0	1.1
不動産・物品賃貸	2.2	1.9	1.4	2.3	5.0	0.5	0.4
学術研究・専門技術サービス業	2.5	2.3	2.5	2.6	3.5	1.7	2.0
宿泊・飲食サービス業	12.3	11.6	4.6	7.3	11.9	20.8	16.1
生活関連サービス業	6.8	7.3	6.8	4.9	9.3	3.8	6.1
教育・学習支援業	1.8	0.6	0.5	6.5	2.9	0.3	0.2
医療・保健衛生	1.1	0.8	3.6	3.5	0.2	0.2	0.2
社会保険・社会福祉・介護	1.8	1.5	4.0	2.1	1.8	3.7	0.0
他に分類されないサービス業	7.9	4.8	6.1	7.2	9.3	8.2	10.6

注: 農林漁業鉱業、電気・ガス・熱供給・水道業、複合サービス業はごくわずかであったので非掲載とした(巻末集計には掲載)。

図表3-5-3は就職先の企業規模についてである。全対象に比べるとどの類型も100人未満企業の割合が大きい。また、大卒では上期に多かった官公営も格段に少ない。そうした中で1,000人以上規模が比較的多いのは上期下期とも「就労経験なし」である。

図表3-5-3 高卒男性3年以内既卒就職者の就職先の企業規模(上期下期×類型別)

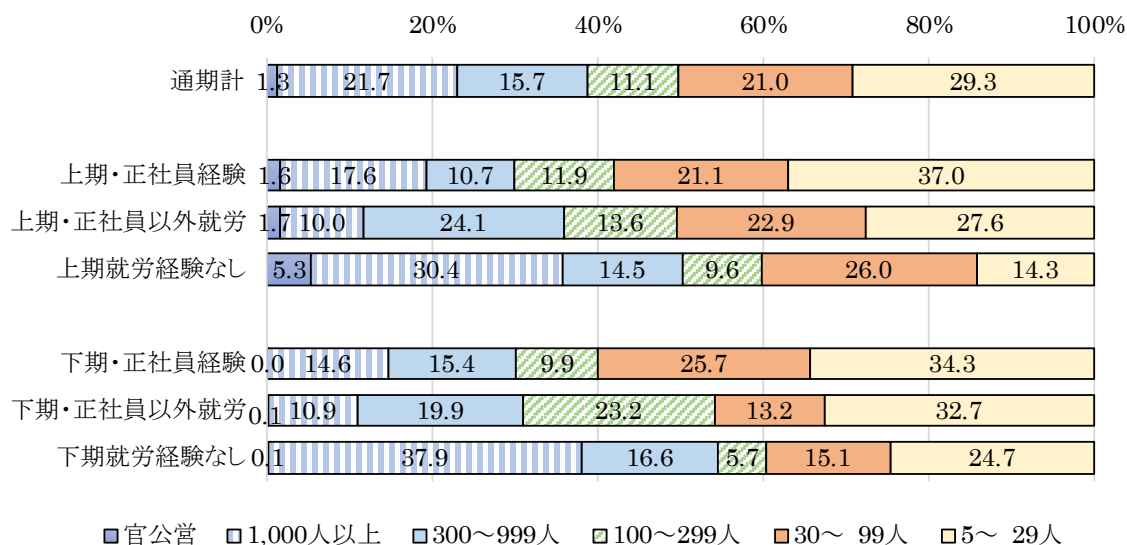

次の図表3-5-4は就職先での現在の職種である。全体としてサービス職、生産工程従事者が多い。専門技術職や事務職が多かった大卒とは異なり、学歴による違いは大きい。類型別には上期の「就労経験なし」では専門技術職や販売職も多く、他の類型より多様な職種に就いている傾向がみられる。

図表3-5-4 高卒男性3年以内既卒就職者の就業職種(上期下期×類型別)

単位：％、Nは実数

	通期計	上期			下期		
		正社員経験	正社員以外就労	就労経験なし	正社員経験	正社員以外就労	就労経験なし
合計(N,千人)	441.4	97.6	39.4	62.1	104.4	44.0	93.9
管理的職業従事者	1.9	1.4	7.5	1.5	1.1	0.4	1.9
専門的・技術的職業従事者	12.1	17.7	4.0	19.4	10.4	8.4	8.5
事務従事者	7.1	4.6	7.0	14.5	5.7	6.8	6.4
販売従事者	14.6	11.8	15.5	16.3	15.4	14.6	15.3
サービス職業従事者	25.2	20.5	26.1	19.5	24.5	38.0	28.4
保安職業従事者	1.3	1.1	0.9	1.3	1.7	1.4	0.9
生産工程従事者	19.0	20.7	19.7	17.9	19.1	10.5	21.4
輸送・機械運転従事者	5.4	9.7	0.9	1.8	5.5	10.1	3.0
建設・採掘従事者	9.4	9.0	13.8	4.8	11.3	5.8	10.6
運搬・清掃・包装等従事者	3.6	3.2	4.2	2.3	4.9	3.2	3.6
その他の職業従事者	0.3	0.3	0.5	0.6	0.4	0.6	0.0

3. 求職活動、入職経路、離職期間

次に、求職活動についてみる。図表3-5-5は求職活動でのインターネットの利用状況を示している。通期の最下段の「インターネットは利用しなかった」を見ると、その割合は6割と全対象の場合の倍近い。類型別には「正社員経験」がやや低くそれでも半数以上は使っていない。そうした中で、最も使われているのが、ハローワークインターネットサービスである。ハローワークインターネットサービスは「正社員経験」で利用者が多く「就労経験なし」では少ない。「就労経験なし」の高卒の既卒者は就職情報が限られている可能性がある。

図表3-5-6は現職への入職経路である。全対象の場合は広告（求人情報誌やインターネット等を含む）が最も多かったのだが、高卒男性では縁故が最も多く、次いで学校となっている。類型別には「就労経験なし」で学校経路での入職が多く、上期、下期とも4割近い。一方上期、下期の「正社員以外就労」、下期の「正社員経験」では縁故が4割前後とこれも非常に多い。高校生の就職は学校経由が基本である。高学歴者が初職の就職活動時から民間企業による求人情報を活用しているのに対し、高校生はそうした情報収集に慣れていないことが背景にあると思われる。なお、安定所経由での就職も比較的多いことから、こうした不慣れな求職者である高校既卒者に対して、情報提供と併せて相談機関としてのハローワークの役割が期待される。

図表3-5-5 高卒男性3年以内既卒就職者の求職活動でのインターネット利用状況

(M.A.: 上期下期×類型別)

単位: %、N は実数

	通期計	上期			下期		
		正社員経 験	正社員以 外就労	就労経験 なし	正社員経 験	正社員以 外就労	就労経験 なし
合計(N,千人)	441.4	97.6	39.4	62.1	104.4	44.0	93.9
求人企業が直接運営するサイト	13.7	16.5	6.4	20.7	14.8	10.7	9.5
民間等の求人広告会社のサイト	11.2	14.1	17.6	12.7	12.4	2.9	7.2
ハローワークインターネットサービス	16.4	21.7	13.3	3.5	20.7	20.9	13.8
その他のサイト	4.6	1.1	1.0	3.8	4.1	14.7	6.1
面接日の調整や企業に対する質問等に利用	1.9	1.4	0.8	1.7	1.5	2.1	3.2
インターネットは利用しなかった	59.3	53.2	64.7	66.5	53.0	60.1	65.0

注: 2014~16年の調査のみ「しごと情報ネット」が選択肢としてあったが反応はわずかであったので非掲載とした(巻末集計には掲載)。

図表3-5-6 高卒男性3年以内既卒就職者の入職経路(類型別)

単位: %、N は実数

	通期計	上期			下期		
		正社員経 験	正社員以 外就労	就労経験 なし	正社員経 験	正社員以 外就労	就労経験 なし
合計(N,千人)	441.4	97.6	39.4	62.1	104.4	44.0	93.9
安定所(ハローワーク)*1	19.2	24.2	12.7	5.0	23.7	26.5	17.6
ハローワークインターネットサービス*2	5.2	5.2	3.4	0.6	4.7	6.7	9.0
民営職業紹介所(学校を除く)	1.2	1.3	1.1	3.1	0.9	0.4	0.6
学校(専修学校等も含む)	16.6	6.3	2.0	38.5	4.9	7.0	36.4
前の会社	1.7	3.3	4.4	0.1	2.2	0.9	0.0
縁故(友人・知人等も含む)	31.3	28.9	43.6	22.5	40.7	35.8	21.9
広告(求人情報誌・インターネット等も含む)	17.6	23.0	24.1	19.8	19.9	7.5	10.1
その他	7.2	7.8	8.8	10.5	3.0	15.2	4.5

注:*1 2014~2016年の調査では「安定所(ハローワーク)(人材銀行を含む)」

*2 2014~2016年の調査では「ハローワークインターネットサービス又はしごと情報ネットを見て応募」

次の図表3-5-7は前職のある人が前職を辞めてから現職に入職するまでの期間である。全対象者の場合3分の1強が15日未満という短期で現職に転じているのだが、高卒男性ではこれが4分の1と少ない。特に、上期の「正社員以外就労」の場合、全対象者では約半数が15日未満なのだが、高卒男性ではこれが22.6%と全対象の場合の半分以下である。若い高卒男性の場合、転職先の内定を得てから離職するというような計画的な行動をする者は少ない可能性がある。

図表3-5-7 高卒男性3年以内既卒就職者の離職期間(上期下期×類型別)

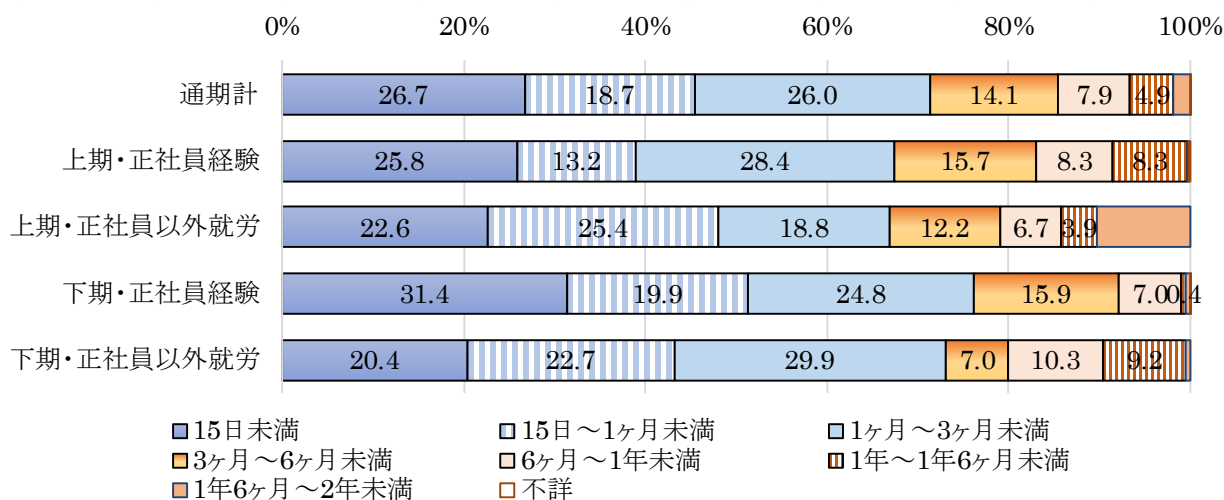

4. 大企業への就職者の特徴

高卒男性の3年以内既卒就職者の場合、1,000人以上規模企業に就職している者は2割程度と少ないのだが、新規学卒一括採用の慣行が一般的である大企業に採用されているケースであるので、その産業や職種についての情報を整理しておく(巻末集計・付表3-8②参照)。

高卒男性既卒者が就職した1,000人以上規模企業は、製造業と運輸・郵便業がそれぞれ4分の1を占め多い。職種は生産工程従事者とサービス職業従事者が多い。類型別で特徴的なものを挙げると、上期の「正社員経験」では運輸・郵便業が4割を超え特に多く、職種は輸送・機械運転従事者が多い。また上期の「就労経験なし」では運輸・郵便業は少なく、製造業に次いで小売業が多く職種は販売が多い。

入職経路は学校が3分の1、広告が4分の1となっている。学校が特に多いのは上期も下期も「就労経験なし」で約半数となっている。「就労経験なし」は他の類型より大企業の割合が高かったが、これを後押ししたのは学校である可能性が高い。高校生の就職(初職)は学校経由が一般的で、学校と求人企業との直接の関係がある場合が多い。既卒となっても、学校が仲介することで大企業への就職につながったことが考えられる。

5. 前職の状況

次に、前職がある場合のその産業、企業規模、職種に特徴があるか検討する。高卒男性の前職の産業は製造業や宿泊業・飲食サービス業が多いが、全対象では多かった医療・福祉、卸売・小売業は少ない(巻末集計・付表3-8②参照)。

前職の企業規模は全対象の場合より大企業が少なく、中小規模が多い(巻末集計・付表3-8②参照)。

図表3-5-8は、前職での職種でサービス職と生産工程従事者が多い。類型別には上期、下期とも「正社員以外就労」でサービス職が特に多い。

図表3-5-8 高卒男性3年以内既卒就職者の前職の職業(上期下期×類型別)

単位: %、N は実数

	通期計	上期			下期		
		正社員経 験	正社員以 外就労	就労経 験 なし	正社員経 験	正社員以 外就労	就労経 験 なし
合計(N,千人)	285.4	97.6	39.4		104.4	44.0	
管理的職業従事者	0.8	0.8	0.1		1.4	0.0	
専門的・技術的職業従事者	11.8	20.7	2.8		11.4	1.0	
事務従事者	3.2	7.0	2.0		1.0	0.8	
販売従事者	9.3	6.8	17.8		6.7	13.6	
サービス職業従事者	26.9	18.9	39.3		25.9	36.1	
保安職業従事者	2.0	1.3	3.7		2.4	0.9	
生産工程従事者	22.7	19.7	19.6		23.7	29.9	
輸送・機械運転従事者	7.2	5.5	0.4		14.4	0.2	
建設・採掘従事者	11.7	15.3	8.1		9.9	10.9	
運搬・清掃・包装等従事者	3.1	1.6	4.2		2.9	6.0	
その他の職業従事者	1.3	2.4	1.9		0.4	0.5	
不詳	0.0	0.0	0.0		0.0	0.0	

6. 離職理由・就職理由

次に、前職を離職した理由、現職を選択した理由をみる。いずれも主なもの一つを選ぶ形の設問である。

図表3-5-9は前職離職理由である。全対象では「正社員以外就労」の場合、契約期間満了を挙げる者が多かったのだが、高卒男性ではこの理由は1割にも満たない。同類型で目立つのは、(その他の理由を除けば)労働時間、休日等の労働条件の悪さ(上期、下期とも)や仕事の内容に興味を持てなかったこと(下期)である。また、上期「正社員経験」の仕事内容に興味を持てないこと、下期「正社員経験」の給与等収入が少なかったことへの不満も全対象と比べて明らかに多い。

先に現職までの離職期間が高卒男性では長いことを見たが、高卒男性の場合、契約期間の満了のように転職準備ができるような離職ではなく、労働条件等への不満から次への準備を整える間もなく離職するような行動が多いのではないかと推測される。

図表3-5-9 高卒男性3年以内既卒就職者の前職離職理由(上期下期×類型別)

注:数値は巻末資料・付表3-8②参照

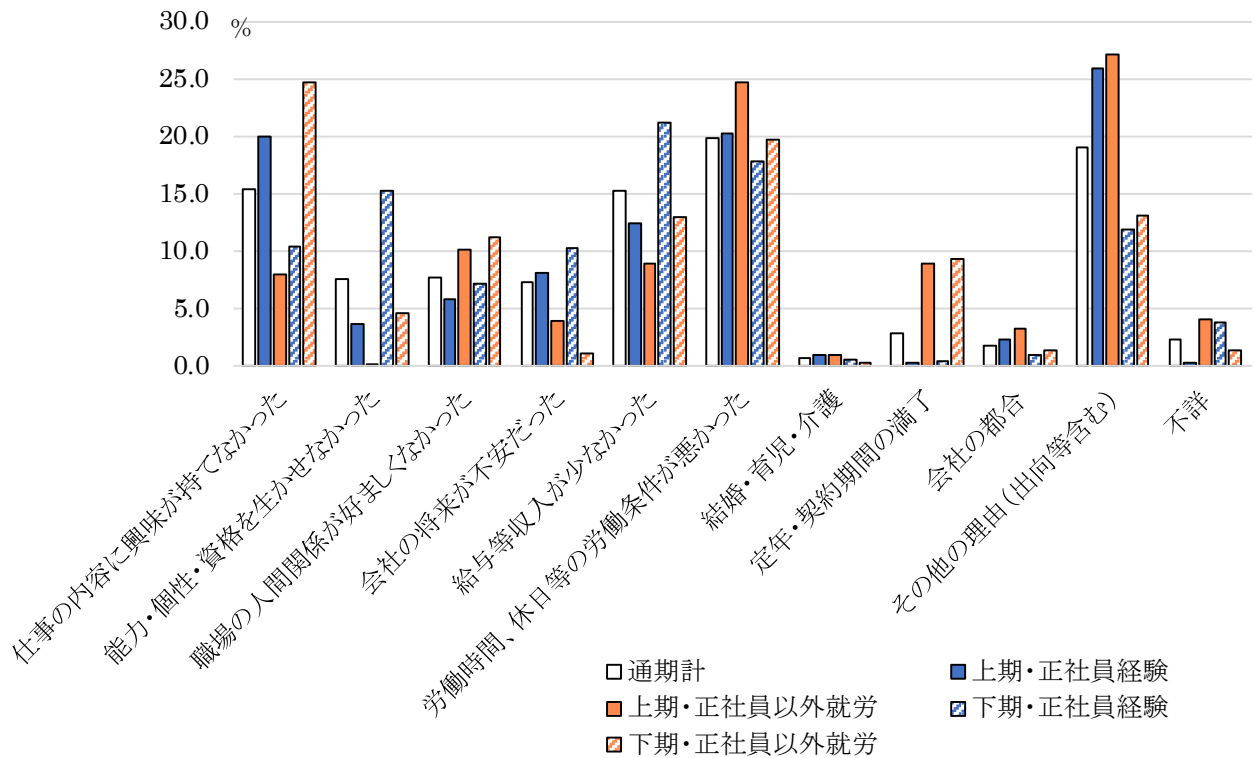

現職を選択した理由についても同様に検討した。こちらは全対象で見られた傾向と大きくは違わなかったが、特徴としては、仕事内容への興味を挙げる割合が全対象より高い傾向があった(巻末資料・付表3-8②参照)。

7. 賃金の変化

最後に現職の賃金が、前職と比べて増加したか減少したかを見る(図表3-5-10)。全体として(通期計)、増加した者が多いことは全対象者でみた場合と同様である。正社員への転職である「正社員以外就労」(上期)で増加者が多い点も同様である。若干異なるのは「正社員経験」(上期、下期とも)で前職より賃金が減少した者が全対象者より少ないことである。

大卒では、正社員間の転職で賃金が減少する者が少なからずいたのに対し、高卒男性ではそれは少ない。

図表3-5-10 高卒男性3年以内既卒就職者の前職からの賃金変動(上期下期×類型別)

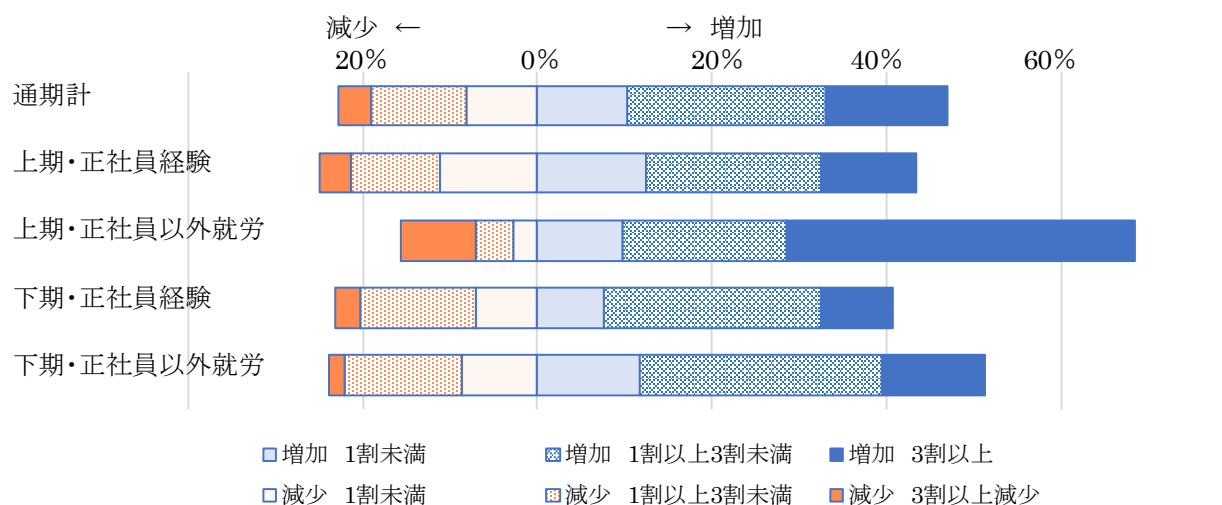

注: 数値は巻末資料・付表3-8②参照

第6節 高卒女性3年以内既卒就職の特徴

この節では学卒3年以内に既卒で就職した高卒女性について、前節と同じく、2014年から2020年までの量的変化を確認したうえで、就職先や求職行動の特徴を全3年以内既卒就職者と比較する形で検討する。

1. 高卒女性3年以内既卒就職者数の推移

高卒女性の3年以内既卒就職者は、7年間の累計でおよそ30万人、うち「正社員経験」が約11万人（上期約5万人、下期約6万人）、「正社員以外就労」が約6万人（上期約3万人、下期約3万人）、「就労経験なし」が約12万人（上期約5万人、下期約7万人）であった。

7年間の推移を、上期下期に分けてみる（図表3-6-1）。第2節では通期で経年変化をみたが、高卒女性は全般に「就労経験なし」の割合が大きく、また2018年に減少し翌年は戻すといった変化を見せていた。上期と下期に分けてみると、上期のほうは2018年まで減少傾向がありその後やや増加といった変化が見て取れるが、下期は増減を繰り返している。また、「就労経験なし」は上期では大幅に減っているが、下期はやはり増減を繰り返しているようである。これまでの各節でも検討した通り、こうした年による変動は、景気要因などではうまく説明できない。こうした傾向があることのみを確認しておく。

図表3-6-1 高卒女性3年以内既卒就職者数の推移(下期上期×類型別、経年)

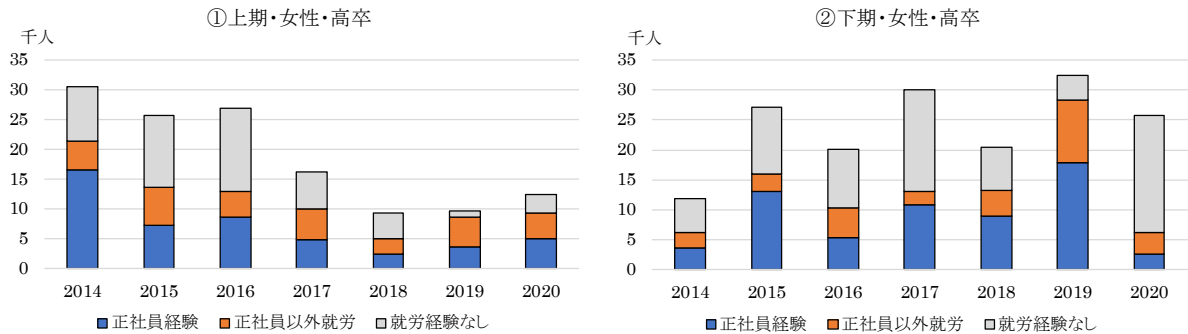

注: 数値は巻末集計・付表3-4参照。

2. 就職先の特徴

次に就職先の特徴についてみる。図表3-6-2は就職先事業所の産業別の構成である。通期計を見ると、小売業、宿泊・飲食サービス業、医療・保健衛生が多い。全対象者と比べると、小売業や宿泊・飲食サービス業は多く、製造業は少ない。この構成は高卒男性とは大きく異なり、大卒女性とは近い。就職先産業は性別の違いが大きい。

図表3-6-2 高卒女性3年以内既卒就職者の就職先の産業(下期上期×類型別)

単位: %、Nは実数

	通期計	上期			下期		
		正社員経験	正社員以外就労	就労経験なし	正社員経験	正社員以外就労	就労経験なし
合計(N,千人)	298.7	48.6	32.4	49.9	62.4	30.8	74.6
建設業	1.5	1.5	3.1	0.2	1.4	0.0	2.5
製造業	10.9	10.2	7.8	17.6	12.1	9.9	7.7
情報通信業	1.1	1.6	2.4	2.2	0.8	0.7	0.1
運輸・郵便業	3.6	1.5	6.9	2.0	4.4	2.6	4.5
卸売業	1.7	1.4	0.2	0.9	1.9	0.6	3.3
小売業	19.3	9.4	12.1	11.7	26.5	24.9	25.6
金融・保険業	2.2	0.9	5.3	1.1	1.2	4.0	2.3
不動産・物品賃貸	1.2	3.9	1.1	1.4	0.8	0.2	0.0
学術研究・専門技術サービス業	1.4	2.3	0.0	2.4	0.9	0.2	1.5
宿泊・飲食サービス業	17.8	13.6	16.0	8.1	19.0	23.0	24.7
生活関連サービス業	10.6	14.7	5.6	14.1	7.0	6.3	12.5
教育・学習支援業	1.6	1.1	1.2	3.3	1.3	3.6	0.3
医療・保健衛生	14.2	15.7	26.0	23.4	8.7	7.4	9.4
社会保険・社会福祉・介護	4.0	12.2	0.9	3.2	5.0	0.6	1.2
他に分類されないサービス業	8.4	9.6	9.9	7.5	8.7	16.1	4.0

注: 農林漁業鉱業、電気・ガス・熱供給・水道業、複合サービス業はごくわずかであったので非掲載とした(巻末集計には掲載)。

類型別にみると、小売業は全般に多いが、特に下期の3つの類型で多い。宿泊・飲食サービスも下期に多い。一方、上期の3つの類型はこれらを超えて、医療・保健衛生が最も多い産業となっている。後の議論の先取りになるが、いずれの類型でもサービス職と事務職が多く、高卒女性の場合は、その経歴によって就職先に違いができる幅は小さいのではないかと推測される。就職時期によって産業が異なる傾向は、何が背景にあるか定かではないが、産業側の要因、例えば医療・保健衛生では4月の定期採用が多いといったことがあるのではないかとと思われる。

図表3-6-3は就職先の企業規模についてである。民間企業に注目すると、1,000人以上規模企業への就職は全対象者よりは少ないが高卒男性よりは多い。類型別には上期の「就労経験なし」と「正社員以外就労」で1,000人以上規模就職者は4割近くになっている。

なお、官公庁への就職は上期に少し見られるものの、全対象者でみられた「正社員以外就労」で特に多いといった傾向はなかった。

図表3-6-3 高卒女性3年以内既卒就職者の就職先の企業規模(上期下期×類型別)

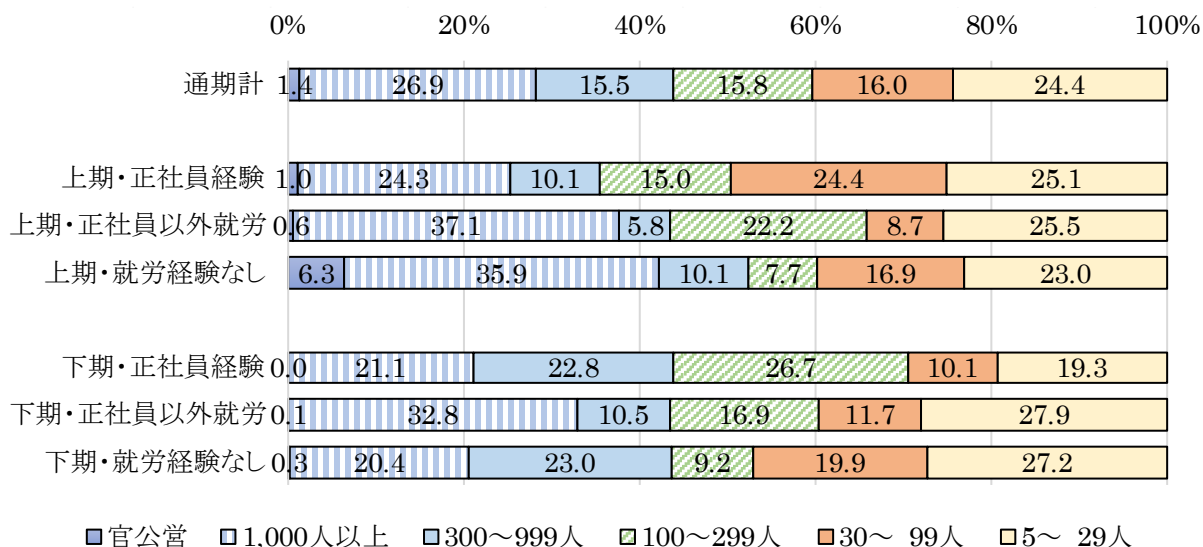

次の図表3-6-4は就職先での現職の職種である。どの類型もサービス職と事務職が多く、下期の「正社員経験」と「就労経験なし」では販売職も多い。全対象者の場合と比べると、専門技術職は大幅に少ない。

図表3-6-4 高卒女性3年以内既卒就職者の就業職種(上期下期×類型別)

単位:%、Nは実数

	通期計	上期			下期		
		正社員経 験	正社員以 外就労	就労経 験 なし	正社員経 験	正社員以 外就労	就労経 験 なし
合計(N,千人)	298.7	48.6	32.4	49.9	62.4	30.8	74.6
管理的職業従事者	0.1	0.0	0.8	0.0	0.0	0.0	0.0
専門的・技術的職業従事者	5.7	9.3	9.9	11.6	1.7	2.2	2.2
事務従事者	28.2	26.0	22.0	39.2	22.5	29.8	28.9
販売従事者	16.3	8.8	13.9	5.6	24.8	15.9	22.4
サービス職業従事者	39.2	46.2	45.2	30.3	31.1	40.6	44.1
保安職業従事者	0.4	0.0	0.3	0.0	1.5	0.0	0.1
生産工程従事者	6.7	7.3	4.5	12.8	6.9	9.0	2.0
輸送・機械運転従事者	0.5	1.2	0.3	0.0	1.2	0.1	0.0
建設・採掘従事者	0.1	0.0	0.0	0.3	0.1	0.0	0.0
運搬・清掃・包装等従事者	3.0	0.9	3.1	0.1	10.3	2.3	0.2
その他の職業従事者	0.0	0.2	0.1	0.0	0.0	0.0	0.0

3. 求職活動、入職経路、離職期間

求職活動については、図表3-6-5でインターネットの利用状況をみた。最下段の「インターネットは利用しなかった」は4割弱で全対象者について見た場合より少し多い。高卒男性では利用しなかった者が6割だったので、高卒男性に比べれば格段に使っている人が多い。類型別にみて使っていない者が多いのは、「就労経験なし」(上期、下期とも)である。求職活動にインターネットを使っている場合、最も多くの人が使っていたのがハローワークインターネットサービスであった。類型別には下期の「正社員経験」と「正社員以外就労」で活用度が高い。

図表3-6-5 高卒女性3年以内既卒就職者の求職活動でのインターネット利用状況

(M.A.: 上期下期×類型別)

単位:%、Nは実数

	通期計	上期			下期		
		正社員経 験	正社員以 外就労	就労経 験 なし	正社員経 験	正社員以 外就労	就労経 験 なし
合計(N,千人)	298.7	48.6	32.4	49.9	62.4	30.8	74.6
求人企業が直接運営するサイト	24.6	13.6	42.0	15.8	20.2	31.8	30.9
民間等の求人広告会社のサイト	18.0	28.4	23.3	22.6	13.6	29.5	4.7
ハローワークインターネットサービス	25.5	26.2	23.8	22.3	39.3	40.5	10.0
その他のサイト	7.6	5.6	3.2	4.1	11.4	13.9	7.4
面接日の調整や企業に対する質問等に 対して	4.4	2.3	3.6	10.9	1.5	1.1	5.7
インターネットは利用しなかった	36.6	36.5	29.4	42.4	33.4	17.9	46.4

注:2014~16年の調査のみ「しごと情報ネット」が選択肢としてあったが反応はわずかであったので非掲載とした(巻末集計には掲載)。

図表3-6-6は現職への入職経路である。多くが広告（求人情報誌やインターネット等を含む）から就職情報を得て入職している点は全対象者と変わらない。高卒男性では縁故が最も多かったのだが、高卒女性では少なく、全対象で見た場合よりもやや少ない。「就労経験なし」（上期、下期とも）での学校経由は、高卒男性同様高い値となっている。既卒者に対する卒業校の支援の重要性を示唆するものである。

図表3-6-6 高卒女性3年以内既卒就職者の入職経路(類型別)

単位：％、Nは実数

	通期計	上期			下期		
		正社員経 験	正社員以 外就労	就労経験 なし	正社員経 験	正社員以 外就労	就労経験 なし
合計(N,千人)	298.7	48.6	32.4	49.9	62.4	30.8	74.6
安定所(ハローワーク)*1	22.3	23.9	23.0	8.3	25.1	51.7	15.7
ハローワークインターネットサービス*2	7.1	9.3	3.6	6.4	11.7	11.4	1.8
民営職業紹介所(学校を除く)	0.8	1.3	2.1	0.3	0.5	1.1	0.5
学校(専修学校等も含む)	15.4	1.9	1.4	33.8	1.7	2.7	34.8
前の会社	0.5	1.0	0.1	0.0	0.5	2.1	0.0
縁故(友人・知人等も含む)	13.7	19.2	23.6	7.9	17.0	10.4	8.5
広告(求人情報誌・インターネット等も含む)	28.8	36.5	26.5	33.3	27.2	10.4	30.6
その他	11.4	6.8	19.7	10.1	16.2	10.1	8.2

注：*1 2014～2016年の調査では「安定所(ハローワーク)(人材銀行を含む)」

*2 2014～2016年の調査では「ハローワークインターネットサービス又はしごと情報ネットを見て応募」

次の図表3-6-7は前職のある人が前職を辞めてから現職に入職するまでの期間である。15日未満という短期間での転職は、全対象者の場合よりやや少ないが、高卒男性に比べれば多い。上期の「正社員以外就労」の場合、全対象者では約半数が15日未満なのだが、高卒女性ではこれが3割に満たず少ない。大卒女性だとこれは7割にも達しており、学歴による行動の差は大きい。

図表3-6-7 高卒女性3年以内既卒就職者の離職期間(上期下期×類型別)

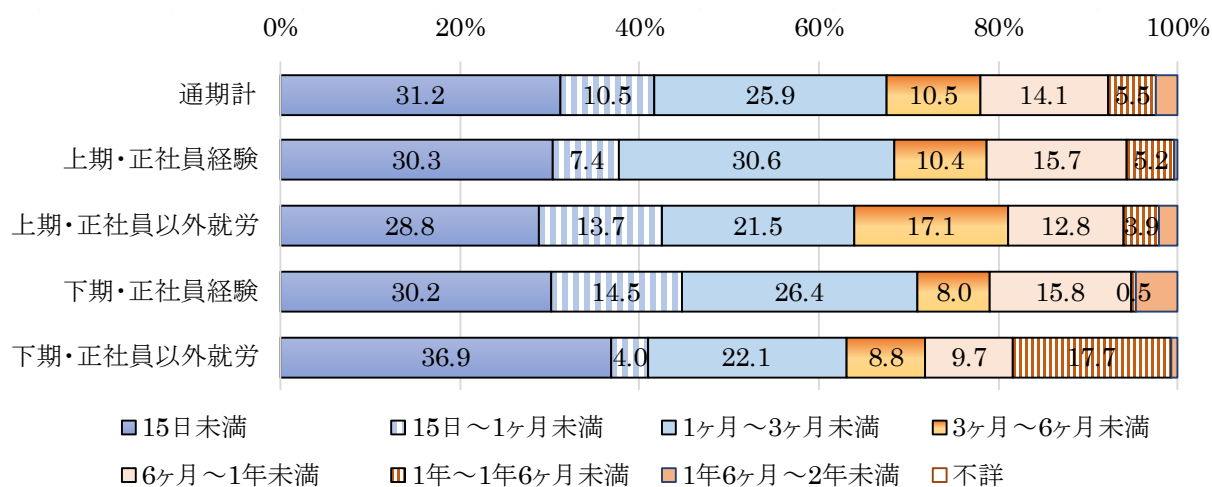

注:数値は巻末集計・付表3-9②参照

4. 大企業への就職者の特徴

高卒女性についても、巻末資料には1,000人以上規模企業に就職した者を取り出して、就職先の産業と職業、就職経路について示した(巻末集計・付表3-9②参照)。新卒採用枠があることが多い大企業での既卒者採用についての情報の一端となるであろう。

高卒女性既卒者で1,000人以上規模企業に就職している場合、就職先の産業は宿泊・飲食サービス業と小売業、および他に分類されないサービス業が多くそれぞれ2割程度を占める。類型別にみると、比較的大企業就職が多かった上期の「就労経験なし」では製造業が3割を超えており、特徴的である。

職業は全体ではサービス職が4割弱で多く、次いで事務、販売職となっている。うち、上期の「就労経験なし」では生産工程従事者も4分の1と多い。

入職経路は全体では広告によるものが4割近くとなっている。うち、「就労経験なし」では上期も下期も4割前後が学校経由となっている。未内定のまま卒業し、学校が引き続き支援したケースが多く含まれていると思われる。

5. 前職の状況

次に、前職がある場合のその産業、企業規模、職種に特徴があるか検討する。前職の産業は高卒女性では宿泊・飲食サービス業、卸売・小売業が多い(巻末集計・付表3-9②参照)。

前職の企業規模は1,000人以上規模が26.0%と全対象者で見た時より多いが、これは下期の「正社員以外就労」で高かったことが大きく、非正規雇用での就労と考えられる(巻末集計・付表3-9②参照)。

前職での職業で多いのは、サービス職と販売職である。サービス職は「正社員以外就労」(上期、下期とも)で、販売職は下期就職者で多い(巻末集計・付表3-9②参照)。

6. 離職理由・就職理由

次に、前職を離職した理由、現職を選択した理由をみる。いずれも主なもの一つを選ぶ形の設問である。

図表3-6-8は前職離職理由についてである。全対象では「正社員以外就労」の場合、契約期間満了を挙げる者が多かったのだが、高卒女性では1割にも満たず、この点は高卒男性と同じである。上期下期とも、同類型で目立つのは、(その他の理由を除けば)給与等の収入の少なさや仕事内容に興味を持てないことである。また、下期「正社員経験」では、職場の人間関係の問題が特に多くなっているのが特徴的である。

図表3-6-8 高卒女性3年以内既卒就職者の前職離職理由(上期下期×類型別)

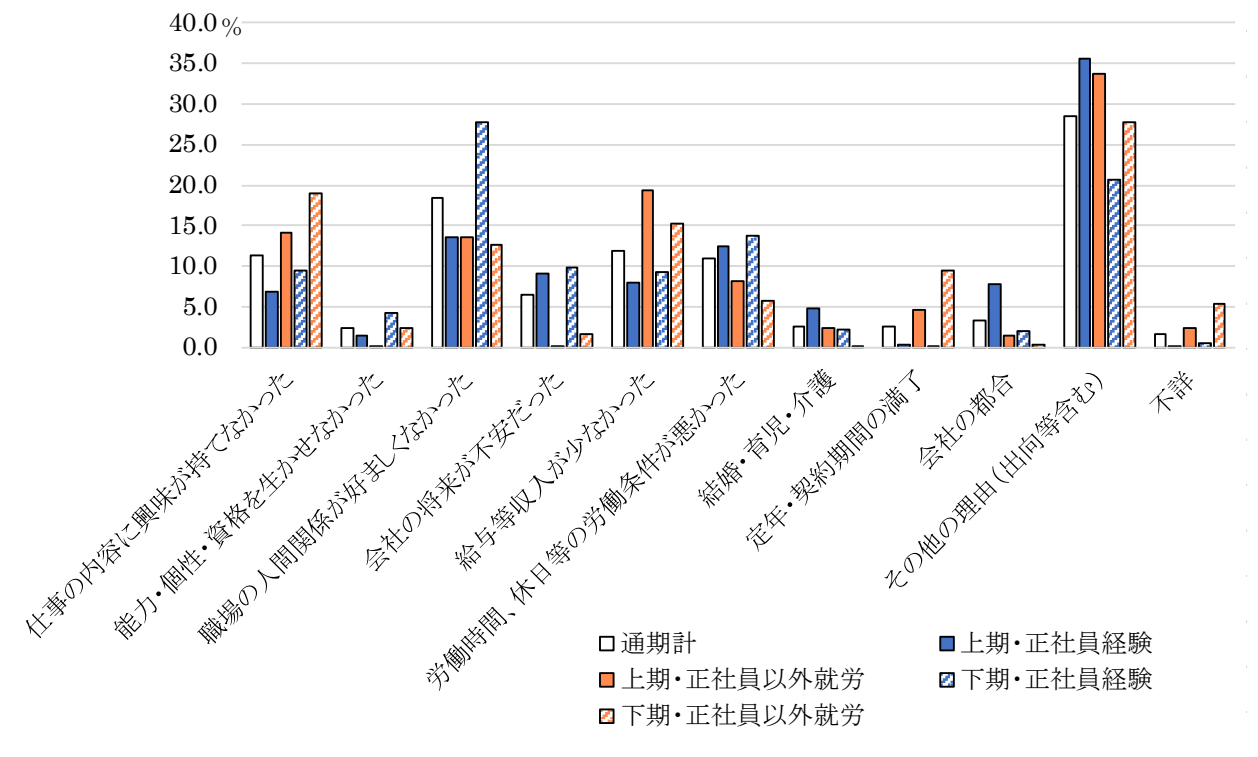

注:数値は巻末集計・付表3-9②参照

図表3-6-9は現職を選択した理由である。仕事の内容に興味があったことを挙げる者が多い点は全対象者の場合と変わらない。高卒女性で特徴的なのは下期の「正社員以外就労」で通勤の便利さを挙げる者が比較的多い点である。若い高卒女性の中には家庭内での役割が比較的大きいケースも少なくないのではないかと推測される。

図表3-6-9 高卒女性3年以内既卒就職者の現職選択理由(上期下期×類型別)

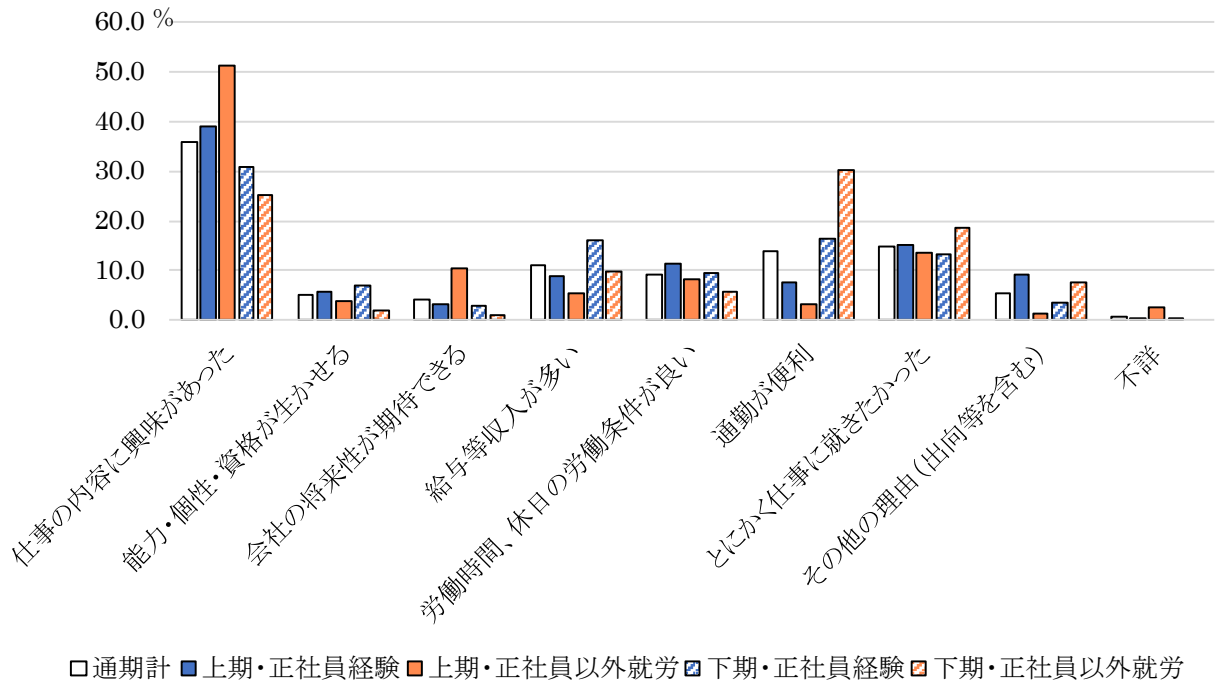

注: 数値は巻末集計・付表3-9②参照

7. 賃金の変化

最後に転職したことで、前職からどのように賃金が変わったかを見る(図表3-6-10)。全体(通期計)としては増加した者が多く、全対象者でみた場合より減少した者が少ない。特に大幅な減少があった者はほとんどいない。高卒女性の初任給が地域の最低賃金に近い水準であることがこの背景にはあるだろう。

図表3-6-10 高卒女性3年以内既卒就職者の前職からの賃金変動(上期下期×類型別)

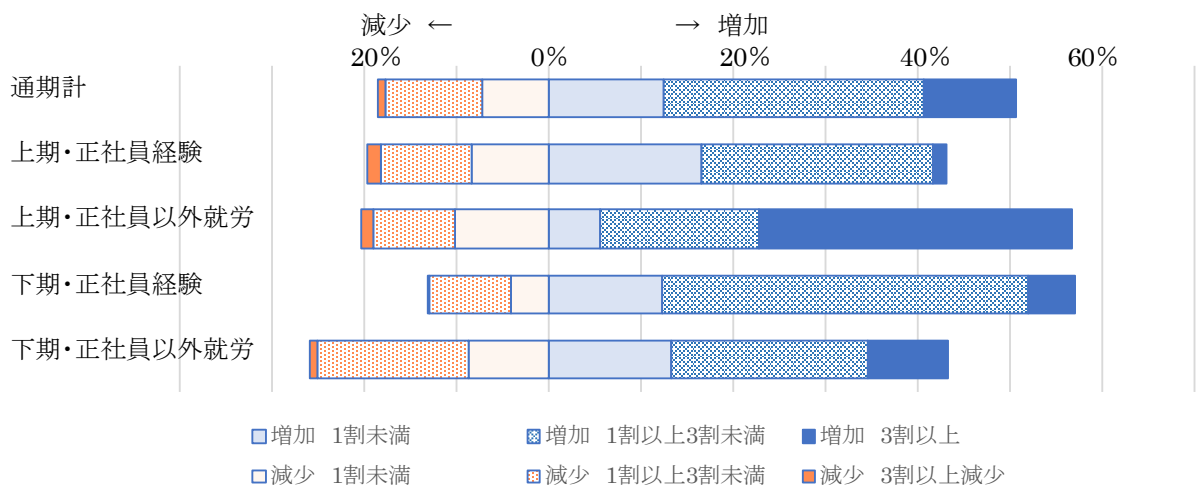

注: 数値は巻末集計・付表3-9②参照

第7節 専修学校・高専・短専短卒男性3年以内既卒就職の特徴

この節では学卒3年以内に既卒で就職した専修学校・高専・短大卒（以下、専短卒と呼ぶ）男性について、まず、2014年から2020年までの量的変化を確認したうえで、就職先や求職行動の特徴を全対象者と比較する形で検討する。

1. 専短卒男性3年以内既卒就職者数の推移

専短卒男性の3年以内既卒就職者は、7年間の累計でおよそ16万人、うち「正社員経験」が約10万人（上期約5万人、下期約4万人）、「正社員以外就労」が約2万人（上期約1万人、下期約1万人）、「就労経験なし」が約4万人（上期約2万人、下期約3万人）であった。

第2節では各学歴の3年以内既卒就職数の推移を通期でみた。専短卒男性については、大卒や高卒では2018年にその数が減少していたのに対して、逆に増えていることをみた。図表3-7-1はこの経年変化を就職時期により上期と下期に分けてみたものである。2018年は上期も下期も前年より増加した年だが、特に「就労経験なし」が増えていた。「就労経験なし」は全般に下期のほうが多く、この点は他の学歴でも同様である。また2020年は上期では大幅な増加、下期では減少という変化の大きい年となっている。コロナ禍が何らかの影響を与えている可能性がある。

なお、調査票では学歴として、「専修学校（専門課程：高卒を入学資格とする修業年限2年以上の専門学校）」と「高専・短大」が別の選択肢となっているのでそれぞれに集計可能である。しかしこれらの学歴では3年以内既卒就職者として収集されたケース数が少ないので、ここでは短期高等教育として両者をまとめて扱うこととする。男性の場合、高専・短大は少なく、専修学校8に対して2にとどまる。したがって、結果は専修学校の傾向が色濃く反映されることになるので、留意されたい。

図表3-7-1 専短卒男性3年以内既卒就職者数の推移(下期上期×類型別、経年)

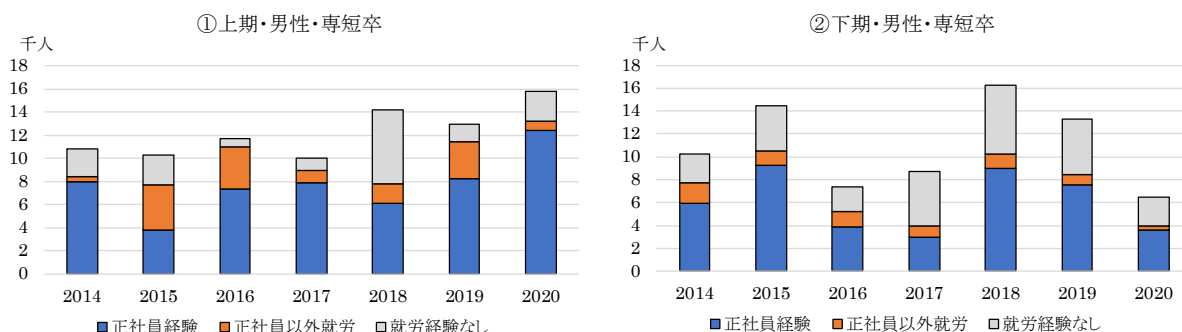

注：数値は巻末集計・付表3-4参照。

2. 就職先の特徴

就職先についてまず産業からみる。図表3-7-2は就職先事業所の産業別の構成である。通期計を見ると、製造業、建設業、運輸・郵便業、医療・保健衛生などに広く分散している。類型別には上期の「就労経験なし」で宿泊・飲食サービス業が、下期の「就労経験なし」で小売業が多いなどの傾向はあるが全体として幅広い分野に就業しているといえよう。

図表3-7-2 専短卒男性3年以内既卒就職者の就職先の産業(下期上期×類型別)

単位: %、Nは実数

	通期計	上期			下期		
		正社員経 験	正社員以 外就労	就労経験 なし	正社員経 験	正社員以 外就労	就労経験 なし
合計(N,千人)	162.6	53.7	14.8	17.3	42.2	7.8	26.7
建設業	10.6	13.4	5.0	3.3	15.9	5.6	6.0
製造業	12.9	9.1	6.2	18.0	19.9	8.8	11.1
情報通信業	7.1	9.0	2.5	3.1	6.4	3.5	10.4
運輸・郵便業	9.0	11.0	3.3	6.3	5.4	13.1	14.6
卸売業	4.5	4.9	2.1	2.2	6.7	0.0	4.6
小売業	8.3	10.9	5.8	7.7	0.8	0.8	19.0
金融・保険業	0.2	0.2	1.1	0.1	0.1	0.0	0.4
不動産・物品賃貸	1.9	1.3	2.2	0.3	3.2	5.7	0.7
学術研究・専門技術サービス業	2.4	2.9	0.0	4.5	0.9	7.6	2.4
宿泊・飲食サービス業	6.9	3.8	19.9	24.0	1.6	3.3	4.4
生活関連サービス業	6.7	4.7	8.9	3.2	12.4	6.4	2.6
教育・学習支援業	4.3	4.7	20.3	5.4	0.1	0.3	1.5
医療・保健衛生	8.2	10.4	5.2	16.8	5.2	11.8	3.5
社会保険・社会福祉・介護	4.9	6.0	0.8	1.2	3.8	0.0	10.8
他に分類されないサービス業	11.1	7.0	15.7	3.4	17.2	32.0	6.3

注:農林漁業鉱業、電気・ガス・熱供給・水道業、複合サービス業はごくわずかであったので非掲載とした(巻末集計には掲載)。

図表3-7-3は就職先の企業規模についてである。まず通期のグラフを全対象者と比べると、明らかに中小規模の割合が大きい。類型別には、上期の「正社員以外就労」では29人以下の企業が半数を占める。他学歴ではこの類型には官公庁も少なくないのだが、ほとんどいない。1,000人以上の大企業就職者が比較的多いのは、上期の「就労経験なし」と下期の「正社員以外就労」である。

図表3-7-3 専短卒男性3年以内既卒就職者の就職先の企業規模(上期下期×類型別)

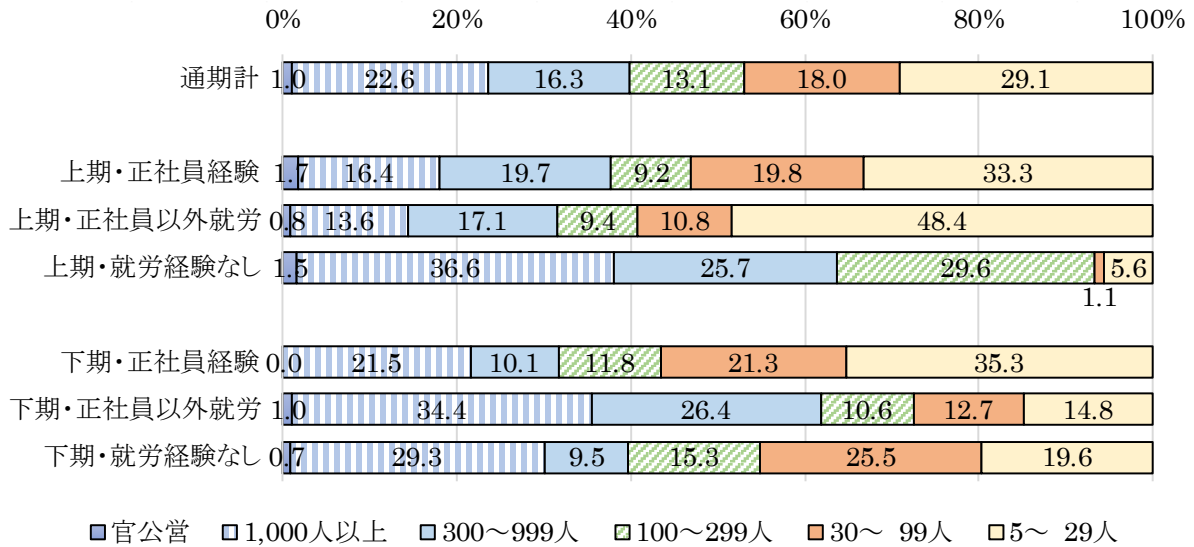

次の図表3-7-4は就職先での現在の就業職種である。通期計では専門技術職が3割、サービス職2割、生産工程従事者と事務職がそれぞれ1割前後と幅広い職種に就いている。近年の専門学校卒業者の専門教育の分野は、情報処理や建築などの工業分野や看護や理学療法をはじめとする医療分野、理美容や調理などの衛生分野が多い。ここで見た就職者の多い職種や先にみた産業はこの専門教育との関連性が十分推測されるものである。

類型別で特徴的なものを確認しておく、下期の「就労経験なし」で特に専門技術職が多く、上期の同類型では専門技術職と並んでサービス職が多い。

図表3-7-4 専短卒男性3年以内既卒就職者の就業職種(上期下期×類型別)

単位: %、Nは実数

	通期計	上期			下期		
		正社員経験	正社員以外就労	就労経験なし	正社員経験	正社員以外就労	就労経験なし
合計(N,千人)	162.6	53.7	14.8	17.3	42.2	7.8	26.7
管理的職業従事者	0.4	0.4	0.3	0.1	0.6	0.0	0.2
専門的・技術的職業従事者	32.5	30.2	15.3	30.4	31.2	32.3	49.9
事務従事者	10.4	12.8	21.5	2.6	5.4	2.1	14.7
販売従事者	8.7	11.7	7.2	5.6	8.6	16.6	3.3
サービス職業従事者	20.5	17.9	29.5	29.6	17.6	9.5	22.4
保安職業従事者	2.6	1.3	7.1	1.5	2.3	15.1	0.2
生産工程従事者	12.1	8.7	9.5	21.5	16.2	15.9	6.9
輸送・機械運転従事者	3.7	4.2	3.7	6.2	3.6	4.7	0.9
建設・採掘従事者	4.5	4.6	1.8	2.1	9.8	0.0	0.3
運搬・清掃・包装等従事者	4.3	8.2	1.0	0.3	4.7	3.7	0.7
その他の職業従事者	0.4	0.0	3.1	0.0	0.0	0.0	0.4

3. 求職活動、入職経路、離職期間

次に、求職活動についてみる。図表3-7-5は求職活動でのインターネットの利用状況を示している。最下段の「インターネットは利用しなかった」に注目する。通期計を見ると4割程度で、全対象者の約3割に比べて多い。類型別には下期の「就労経験なし」で6割と特に利用していない。利用している場合には、「求人企業が直接運営するサイト」「民間等の求人広告会社のサイト」および「ハローワークインターネットサービス」が同程度に利用されている。

図表3-7-5 専短卒男性3年以内既卒就職者の求職活動でのインターネット利用状況

(M.A.: 上期下期×類型別)

単位: %、Nは実数

	通期計	上期			下期		
		正社員経 験	正社員以 外就労	就労経験 なし	正社員経 験	正社員以 外就労	就労経験 なし
合計(N,千人)	162.6	53.7	14.8	17.3	42.2	7.8	26.7
求人企業が直接運営するサイト	23.8	18.4	12.9	41.5	30.3	16.9	20.8
民間等の求人広告会社のサイト	21.9	21.7	35.0	21.4	23.9	36.8	7.9
ハローワークインターネットサービス	23.7	24.5	24.4	22.2	28.8	35.7	11.5
その他のサイト	6.9	4.8	10.4	10.2	7.3	5.9	6.9
面接日の調整や企業に対する質問等に利用	3.4	3.2	0.8	6.3	1.3	3.1	6.7
インターネットは利用しなかった	41.7	49.7	40.1	21.5	32.1	19.9	61.2

注:2014~16年の調査のみ「しごと情報ネット」が選択肢としてあったが反応はわずかであったので非掲載とした(巻末集計には掲載)。

図表3-7-6 専短卒男性3年以内既卒就職者の入職経路(類型別)

単位: %、Nは実数

	通期計	上期			下期		
		正社員経 験	正社員以 外就労	就労経験 なし	正社員経 験	正社員以 外就労	就労経験 なし
合計(N,千人)	162.6	53.7	14.8	17.3	42.2	7.8	26.7
安定所(ハローワーク)*1	19.5	19.1	10.3	20.4	29.3	28.4	6.5
ハローワークインターネットサービス*2	5.6	5.2	4.7	4.2	6.8	4.8	6.2
民営職業紹介所(学校を除く)	6.1	10.4	17.6	0.1	1.8	4.6	2.4
学校(専修学校等も含む)	15.1	1.3	3.4	19.3	4.5	3.8	66.3
前の会社	1.7	1.2	6.9	0.0	1.6	2.5	0.8
縁故(友人・知人等も含む)	21.2	35.1	11.9	2.7	21.8	17.8	10.7
広告(求人情報誌・インターネット等も含む)	20.1	12.0	19.5	32.8	32.5	34.8	4.6
その他	10.7	15.7	25.7	20.5	1.7	3.4	2.6

注:*1 2014~2016年の調査では「安定所(ハローワーク)(人材銀行を含む)」

*2 2014~2016年の調査では「ハローワークインターネットサービス又はしごと情報ネットを見て応募」

図表3-7-6は現職への入職経路である。通期計では、縁故、広告（求人情報誌やインターネット等を含む）、安定所がそれぞれ2割程度である。全対象者と比べると縁故が多く広告が少ない。

類型別で特徴的なのは下期の「就労経験なし」で、その3分の2が学校経由で入職している。この類型は職種も半数が専門技術職であった。専門教育を生かした就職であるだけに、学校経由の効果が高いのであろう。しかし上期の「就労経験なし」では広告などの経路での就職が多くなる。下期、すなわち卒業からあまり時間がたっていない7～12月の間は学校経由の就職がしやすいが、翌年の上期になるとより一般的な求人情報経由に頼るということだろうか。専門学校には、職業資格の取得を目標とする課程も多いことから、資格試験の合格が判明する時期との関係があるのかもしれない。

次の図表3-7-7は前職のある人が前職を辞めてから現職に入職するまでの期間である。15日未満という短期で転職した者に注目して全対象者と比べると、こちらのほうが全般に短期転職者が少ない。15日未満で転職をしている場合は、前職離職前に現職の内定を得ている場合が多いだろう。計画的な転職者といえ、大卒者ではこの割合が大きく、高卒者では小さい。専短卒はその中間にあたる。

図表3-7-7 専短卒男性3年以内既卒就職者の離職期間(上期下期×類型別)

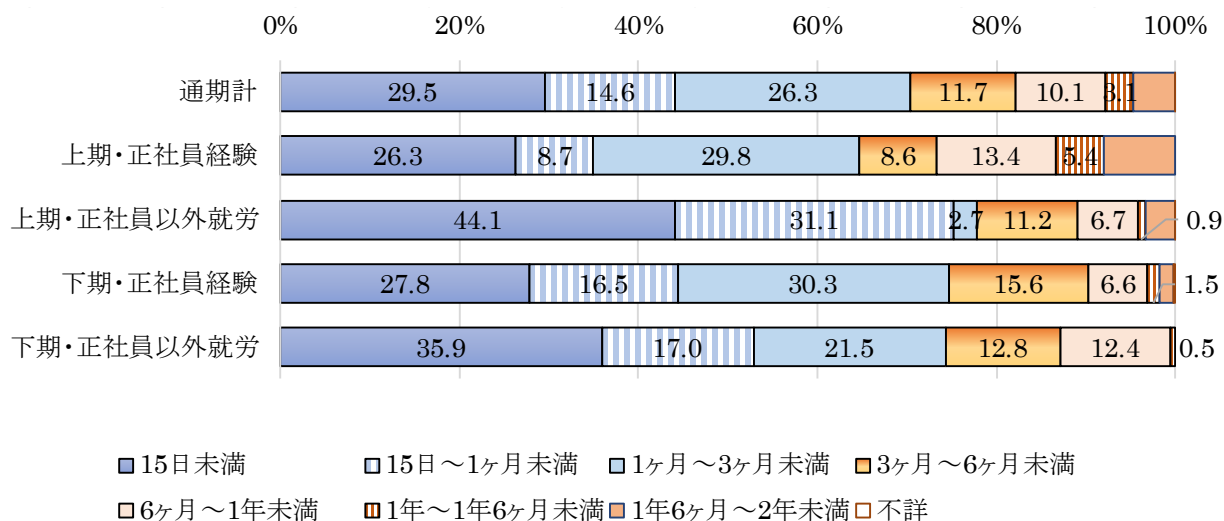

4. 大企業への就職者の特徴

巻末資料には1,000人以上規模企業に就職した者を取り出して、就職先の産業と職業、就職経路について示した（巻末集計・付表3-10②参照）。新規学卒一括採用の慣行は大企業で一般的なことから、既卒者でそうした企業に採用されているケースの特徴を見るためである。ただし、専門学校卒の場合は、初職も中小規模の割合が大きく、当初から規模を重視してない可能性も高い。

専短卒男性既卒者で1,000人以上規模企業に就職している者の場合、運輸・郵便業が最も多く、職種は専門技術職が多い。類型別には下期の「就労経験なし」では運輸・郵便業が訳半数で、職種はサービス職が多い。学校経由が4分の3を占める。上期の同類型では産業は医療・保健衛生と小売業が多く専門技術職が半数で、学校経由が4割強となっている。専門学校は初職も学校経由の情報によるところが大きいが、就労経験がない既卒者が大企業に就職する際には学校が大きな役割を果たしているといえる。

5. 前職の状況

次に、前職がある場合のその産業、企業規模、職種に特徴があるか検討する。専短卒男性既卒者の前職の産業は医療・福祉、宿泊業・飲食サービス業、卸売・小売業、製造業に広く分散している（巻末集計・付表3-10②参照）。

前職の企業規模は全対象で見た時より全般に29人以下の企業が多い（巻末集計・付表3-10②参照）。

表3-7-8は、前職での職種である。専門技術職が多いのが専短卒男性の特徴だといえるが、上期の「正社員以外就労」では専門技術職は少なくサービス職が多い。

図表3-7-8 専短卒男性3年以内既卒就職者の前職の職業(上期下期×類型別)

単位：%、Nは実数

	通期計	上期			下期		
		正社員経 験	正社員以 外就労	就労経験 なし	正社員経 験	正社員以 外就労	就労経験 なし
合計(N,千人)	118.5	53.7	14.8		42.2	7.8	
管理的職業従事者	0.4	0.1	0.0		1.0	0.0	
専門的・技術的職業従事者	36.9	38.6	4.2		48.9	21.4	
事務従事者	2.5	1.9	5.1		2.4	2.7	
販売従事者	11.5	10.1	20.5		8.7	20.1	
サービス職業従事者	22.4	22.0	42.7		16.5	19.1	
保安職業従事者	4.5	9.1	0.9		0.3	2.3	
生産工程従事者	10.3	10.6	10.4		8.2	18.6	
輸送・機械運転従事者	4.8	5.8	3.5		4.7	0.8	
建設・採掘従事者	3.4	1.1	5.3		6.1	0.8	
運搬・清掃・包装等従事者	3.1	0.7	7.1		3.1	11.8	
その他の職業従事者	0.3	0.0	0.3		0.1	2.5	
不詳	0.0	0.0	0.0		0.0	0.0	

6. 離職理由・就職理由

次に、前職を離職した理由、現職を選択した理由をみる。いずれも主なもの一つを選ぶ形の設問である。

図表3-7-9は前職離職理由である。全対象者では、「正社員以外就労」で契約期間満了を挙げる者が多かったが、専短卒男性ではこれが少ない。そのほかの点では下期の「正社員経験」で労働条件や人間関係の問題を挙げる者がやや多い程度で、全対象者の場合と大きな相違はない。

図表3-7-9 専短卒男性3年以内既卒就職者の前職離職理由(上期下期×類型別)

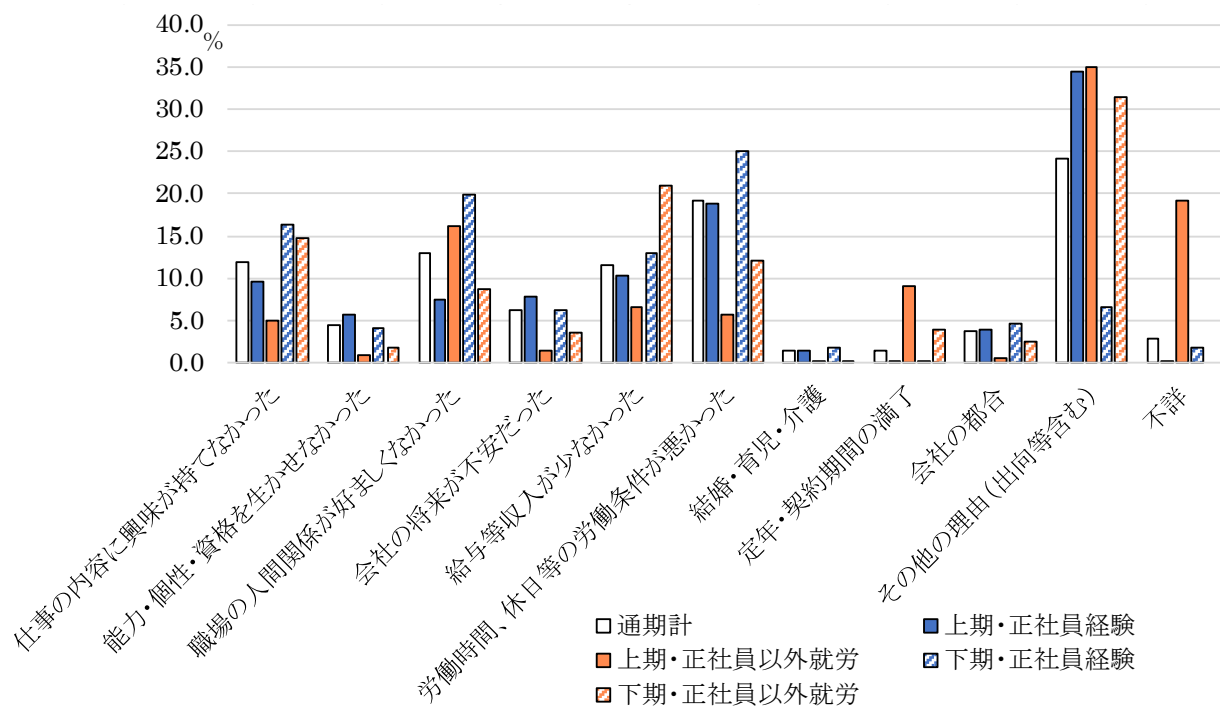

注:数値は巻末集計・付表3-10②参照

図表3-7-10は現職を選択した理由である。全対象者での結果と比べると「能力・個性・資格を生かせる」を選択した者が多い。また下期の「正社員以外就労」を除いて「仕事の内容に興味があった」全対象者よりも少なくなっている。専門学校では資格を取得することが多いので、それを生かすことを重視していると思われる(巻末集計・付表3-10②参照)。

図表3-7-10 専短卒男性3年以内既卒就職者の現職選択理由(上期下期×類型別)

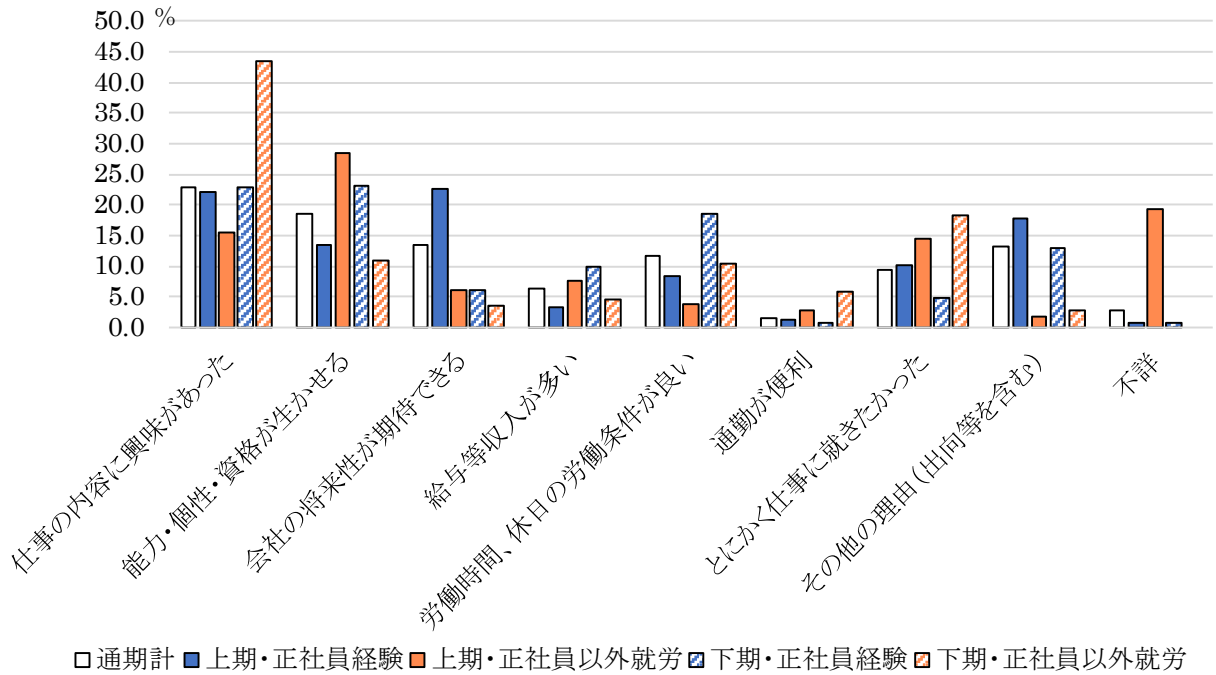

注: 数値は巻末集計・付表3-10②参照

7. 賃金の変化

最後に現職に転じたことで、前職からどのように賃金が変わったかを見る(図表3-7-11)。全体として、増加した者が多いことは全対象者の場合と同様であるが、下期の「正社員経験」を除いて、減少したという者は全対象者の場合よりかなり少ない。

図表3-7-11 専短卒男性3年以内既卒就職者の前職からの賃金変動(上期下期×類型別)

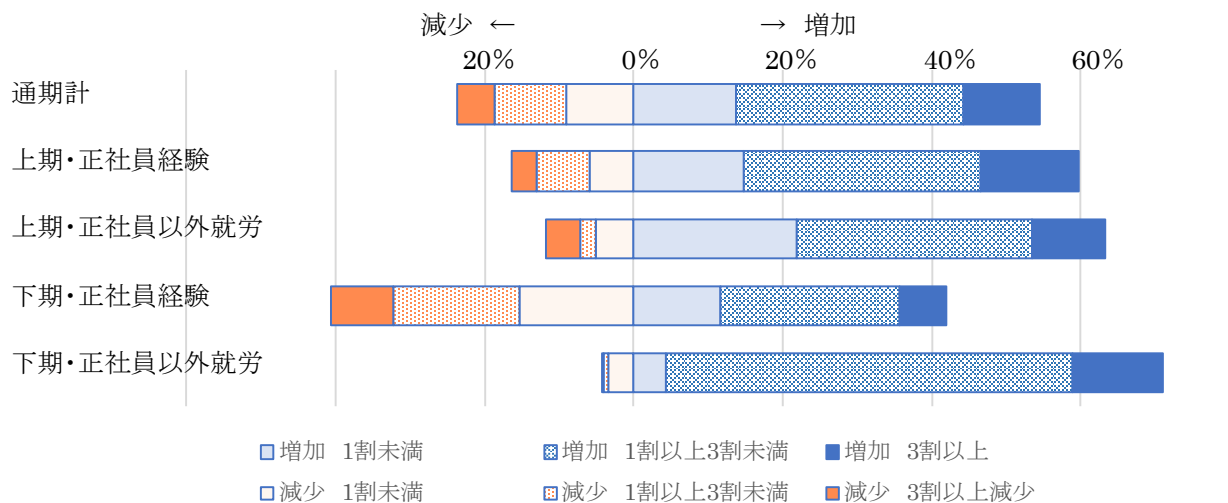

注: 数値は巻末集計・付表3-10②参照

第8節 専短卒女性3年以内既卒就職の特徴

この節では学卒3年以内に既卒で就職した専短卒女性について、2014年から2020年までの量的変化を確認したうえで、就職先や求職行動の特徴を全3年以内既卒就職者と比較する形で検討する。

1. 専短卒女性3年以内既卒就職者数の推移

専短卒女性の3年以内既卒就職者は、7年間の累計でおよそ31万人、うち「正社員経験」が約21万人（上期約11万人、下期約10万人）、「正社員以外就労」が約5万人（上期約3万人、下期約2万人）、「就労経験なし」が約5万人（上期約2万人、下期約4万人）であった。

第2節では各学歴の3年以内既卒就職者数の経年変化を概観した。専短卒女性は、他の学歴者と変化の在り方が異なっており、他学歴では減少がみられた2018年、および2020年に逆に増加していた³⁰。ここでは就職時期を上期と下期に分けた時の経年変化を確認する（図表3-8-1）。まず2018年の増加は下期のものであり、特に「就労経験なし」の増加が大きい。「就労経験なし」は、2016年と2018年の下期のみが多く、他の年は他学歴よりむしろ少ない。

なお、男性の専短卒と同様にこの節も専修学校（専門課程）と高専・短大をまとめて論じる。3年以内既卒就職者のケース数の問題からであるが、男性ほど高専・短大が少ないわけではなく、専修学校6に対して、高専・短大が4という割合である。

図表3-8-1 専短卒女性3年以内既卒就職者数の推移(下期上期×類型別、経年)

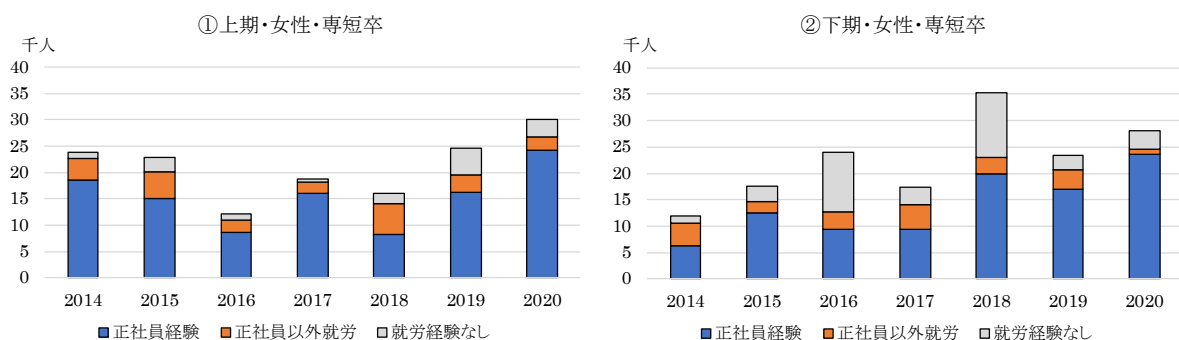

注:数値は巻末集計・付表3-4参照。

2. 就職先の特徴

既卒者としての就職先の状況について、まず産業についてみる。図表3-8-2は就職先

³⁰ 巻末集計・付表3-11③で、就職先産業の推移をみると、2020年に増加していたのは小売業で、職種は事務職であった。また2018年については、産業は2017年と比べれば医療・保健衛生が増加しているもの従前の変動幅の範囲であった。職業ではサービス職が増加していた。

事業所の産業別の構成である。通期計を見ると医療・保健衛生が3分の1と最も多く、次いで社会保険・社会福祉・介護となっており、全対象者で最も多かった小売業は1割程度で3番目になっている。

類型別にみると、上期の「就労経験なし」では6割が上期の「正社員経験」は4割が医療・保健衛生に就職している。一方下期の「就労経験なし」同産業は2割にとどまり、社会保険・社会福祉・介護や運輸・郵便業、小売業ほか幅広い分野に就職している。「正社員以外就労」は上期については医療・保健衛生に2割程度、下期については社会保険・社会福祉・介護に2割程度が就職しているが、他の分派にも幅広く就職している。

図表3-8-2 専短卒女性3年以内既卒就職者の就職先の産業(下期上期×類型別)

単位：%、Nは実数

	通期計	上期			下期		
		正社員経験	正社員以外就労	就労経験なし	正社員経験	正社員以外就労	就労経験なし
合計(N,千人)	305.8	107.3	25.3	15.9	98.0	22.3	37.0
建設業	1.6	0.3	1.7	3.0	3.8	0.0	0.0
製造業	4.3	2.2	2.3	0.4	5.9	10.7	5.0
情報通信業	1.0	1.0	2.0	0.1	1.0	0.0	1.2
運輸・郵便業	3.4	0.8	4.8	0.8	1.2	8.0	14.3
卸売業	1.1	0.2	1.4	4.2	1.1	4.1	0.9
小売業	10.8	10.4	0.9	0.0	15.9	5.7	13.2
金融・保険業	1.8	2.0	5.8	0.5	0.0	7.5	0.2
不動産・物品賃貸	2.8	1.4	1.0	0.2	6.0	3.1	0.0
学術研究・専門技術サービス業	2.1	1.1	5.8	6.2	2.2	1.3	1.1
宿泊・飲食サービス業	5.8	2.6	6.8	10.2	6.7	2.3	12.6
生活関連サービス業	5.8	3.1	7.3	7.1	7.8	13.0	2.7
教育・学習支援業	2.6	1.9	9.3	2.7	2.2	1.7	2.0
医療・保健衛生	32.7	42.5	26.5	59.6	29.2	10.3	19.7
社会保険・社会福祉・介護	14.9	21.1	7.3	3.8	10.5	19.0	16.0
他に分類されないサービス業	9.0	9.5	17.2	1.1	6.3	13.2	10.0

注：農林漁業鉱業、電気・ガス・熱供給・水道業、複合サービス業はごくわずかであったので非掲載とした(巻末集計には掲載)。

図表3-8-3は就職先の企業規模についてである。全対象者の場合と比べるとやや中小規模企業が多い。類型別には下期の「正社員経験」で特に29人以下企業が多い。また、上期の「就労経験なし」には少し官公庁就職者もいるが、大卒女性と比べればごくわずかである。

次の図表3-8-4は就職先での現在の職種である。通期計を見ると専門技術職が4割、事務が3割、サービス職が2割でほぼこの3つの職種のいずれかに就いている。類型別には上期の「就労経験なし」で8割、上期の「正社員経験」で半数以上が専門技術職である。一方下期の「就労経験なし」では専門技術職は少なく、サービス職や事務が多い。

上期の「就労経験なし」と「正社員経験」はいずれも産業では医療・保健衛生に半数前後が就いていた。専門学校や短大に多い看護や専門学校の歯科衛生士などの職業は、国家資格の合格を条件に採用が決まることがあり、有資格者が4月に定期採用されている可能性がある。また、専門学校の理美容や調理などの専攻は、小規模企業の多い業界に直結するといえるだろう。小規模企業就職が多い類型はこうした専攻の人が多い可能性は高い。

図表3-8-3 専短卒女性3年以内既卒就職者の就職先の企業規模(上期下期×類型別)

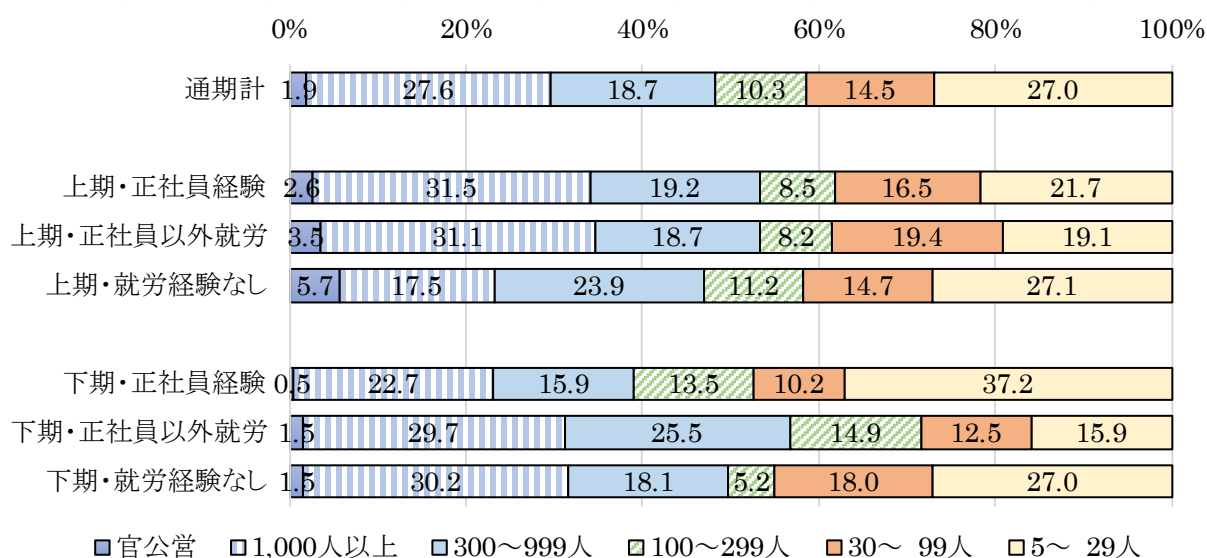

図表3-8-4 専短卒女性3年以内既卒就職者の就業職種(上期下期×類型別)

単位: %、Nは実数

	通期計	上期			下期		
		正社員経験	正社員以外就労	就労経験なし	正社員経験	正社員以外就労	就労経験なし
合計(N,千人)	305.8	107.3	25.3	15.9	98.0	22.3	37.0
管理的職業従事者	0.1	0.1	0.0	0.0	0.0	0.5	0.3
専門的・技術的職業従事者	39.1	52.6	39.3	79.3	29.4	28.4	14.9
事務従事者	29.0	29.8	31.4	7.8	29.8	28.4	32.4
販売従事者	5.0	2.8	6.0	0.0	8.2	9.4	1.8
サービス職業従事者	22.2	13.6	19.7	12.6	27.9	20.8	39.2
保安職業従事者	0.3	0.2	0.3	0.0	0.1	3.2	0.0
生産工程従事者	2.0	0.8	1.3	0.2	2.3	9.2	1.4
輸送・機械運転従事者	0.1	0.0	0.0	0.0	0.2	0.0	0.2
建設・採掘従事者	0.0	0.0	0.0	0.0	0.1	0.0	0.0
運搬・清掃・包装等従事者	1.0	0.1	2.1	0.1	2.1	0.1	0.6
その他の職業従事者	1.1	0.0	0.0	0.0	0.0	0.0	9.3

3. 求職活動、入職経路、離職期間

次に、求職活動についてみる。図表3-8-5は求職活動でのインターネットの利用状況を示している。最下段の「インターネットは利用しなかった」通期計では24.7%で、全対象者の場合より低く、専短卒女性の3年以内既就職者ではインターネットがよく活用されているといえる。活用している場合、最も多く者の挙げたのがハローワークインターネットサービスである。類型別には上期の「正社員転職」でハローワークインターネットサービスは最もよく利用されている。

図表3-8-5 専短卒女性3年以内既卒就職者の求職活動でのインターネット利用状況

(M.A.: 上期下期×類型別)

単位: %、Nは実数

	通期計	上期			下期		
		正社員経 験	正社員以 外就労	就労経験 なし	正社員経 験	正社員以 外就労	就労経験 なし
合計(N,千人)	305.8	107.3	25.3	15.9	98.0	22.3	37.0
求人企業が直接運営するサイト	29.1	27.1	22.2	19.2	34.4	47.1	19.5
民間等の求人広告会社のサイト	20.6	17.8	11.4	22.5	28.6	29.4	7.3
ハローワークインターネットサービス	38.9	45.1	28.2	19.6	38.9	42.0	35.1
その他のサイト	10.0	13.7	23.7	6.6	7.5	1.4	3.0
面接日の調整や企業に対する質問等に利用	4.6	3.1	2.9	2.6	7.9	1.9	3.4
インターネットは利用しなかった	24.7	19.6	37.7	65.9	14.5	18.5	43.8

注: 2014~16年の調査のみ「しごと情報ネット」が選択肢としてあったが反応はわずかであったので非掲載とした(巻末集計には掲載)。

図表3-8-6 専短卒女性3年以内既卒就職者の入職経路(上期下期×類型別)

単位: %、Nは実数

	通期計	上期			下期		
		正社員経 験	正社員以 外就労	就労経験 なし	正社員経 験	正社員以 外就労	就労経験 なし
合計(N,千人)	305.8	107.3	25.3	15.9	98.0	22.3	37.0
安定所(ハローワーク)*1	27.1	34.4	21.4	8.2	28.0	30.1	13.5
ハローワークインターネットサービス*2	6.2	9.3	5.3	0.7	6.9	1.0	1.5
民営職業紹介所(学校を除く)	5.9	10.4	2.0	4.6	5.4	1.5	0.4
学校(専修学校等も含む)	14.5	3.2	9.5	27.1	3.4	10.2	77.1
前の会社	1.7	1.8	4.4	0.3	1.7	2.6	0.0
縁故(友人・知人等も含む)	10.5	9.6	10.9	31.1	8.9	20.8	1.9
広告(求人情報誌・インターネット等も含む)	27.1	25.5	24.9	18.1	39.7	29.7	2.7
その他	7.0	5.9	21.6	10.1	6.1	4.1	2.8

注:*1 2014~2016年の調査では「安定所(ハローワーク)(人材銀行を含む)」

*2 2014~2016年の調査では「ハローワークインターネットサービス又はしごと情報ネットを見て応募」

図表3-8-6は現職への入職経路である。安定所と広告(求人情報誌やインターネット等を含む)から就職情報を得て入職している人がそれぞれ3割弱と多い。類型別には下期の

「就労経験なし」では8割近くが学校経由となっている。これは他学歴でも見られた傾向ではあるが、とりわけ数値が大きい。上期の「就労経験なし」でも他類型よりは学校の割合が大きい。縁故のほうがより多く、下期とは異なっている。次の図表3-8-7は前職のある人が前職を辞めてから現職に入職するまでの期間である。15日未満という短期の離職期間での就職は、前職離職前に内定を得ている可能性が高く、計画的な転職であると思われる。その割合は、全対象で見た時よりやや大きい。

図表3-8-7 専短卒女性3年以内既卒就職者の離職期間(上期下期×類型別)

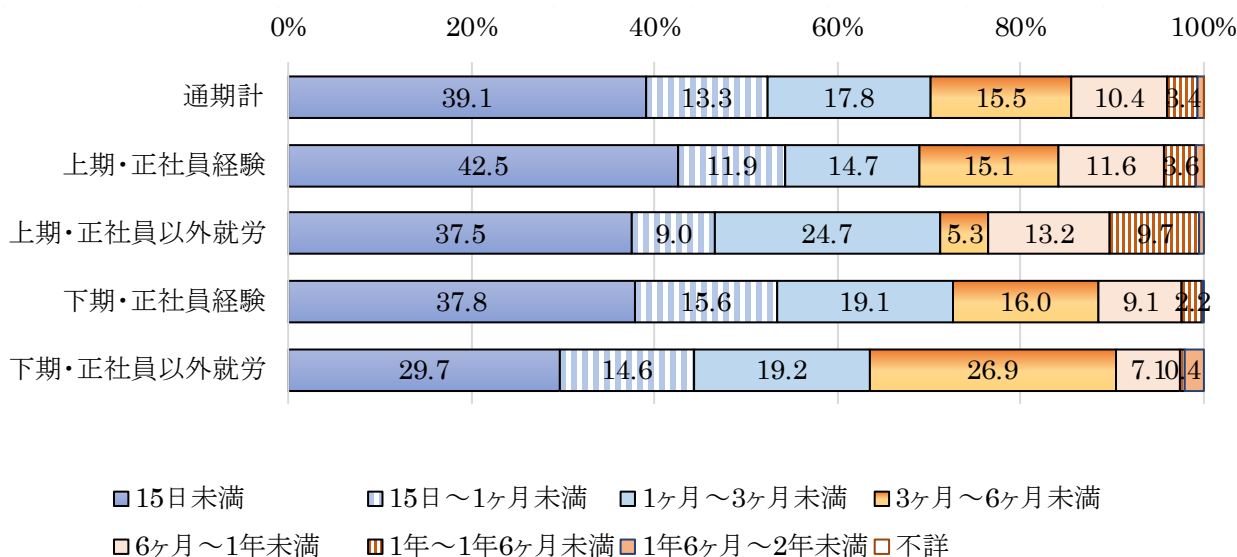

4. 大企業への就職者の特徴

専短卒女性についても、巻末資料には1,000人以上規模企業に就職した者を取り出して、就職先の産業と職業、就職経路について示した(巻末集計・付表3-11②参照)。新規学卒一括採用の慣行は大企業で一般的なことから、既卒者でそうした企業に採用されているケースの特徴を見るためである。ただし、専門学校卒の場合は、初職も中小規模の割合が大きく、当初から規模を重視してない可能性も高い。

専短卒女性既卒者で1,000人以上規模企業に就職している者は「正社員経験」者が半数以上で「就労経験なし」「正社員以外就労」は少ない。

その就職先産業を見ると、最も多いのは医療・保健衛生であり、次いで他に分類されないサービス業である。特徴的なのは上期の「就労経験なし」では90%以上が医療・保健衛生であり、上期の「正社員転職」ではこれが4割を超える。これらの類型はそれぞれ職種についても専門技術職がそれぞれ9割、4割となっている。入職経路は下期上期とも「就労経験なし」では学校が多い。

5. 前職の状況

次に、前職がある場合のその産業、企業規模、職種に特徴があるか検討する。前職の産業は専短卒女性では医療・福祉が特に多く、他学歴では多い卸売・小売業や製造業は少ない。特に医療・福祉が多いのは上期、下期とも「正社員経験」である（巻末集計・付表3-11②参照）。

前職の企業規模は全対象者で見た時より大企業が少なく、また、現職よりもその割合は小さく、転職によって大規模企業が増えている（巻末集計・付表3-11②参照）。

図表3-8-8は、前職での職種である。専門技術が4割を超え、次いでサービス職、事務職が多い。これは現職とあまり変わらない。特に専門技術職が多いのは上期の「正社員経験」で半数を超えるが、この類型は現職も同様に専門技術職が半数を超えていた。

図表3-8-8 専短卒女性3年以内既卒就職者の前職の職業(上期下期×類型別)

単位：%、Nは実数

	通期計	上期			下期		
		正社員経験	正社員以外就労	就労経験なし	正社員経験	正社員以外就労	就労経験なし
合計(N,千人)	252.9	107.3	25.3	98.0	22.3		
管理的職業従事者	0.0	0.0	0.0	0.1	0.0		
専門的・技術的職業従事者	44.3	56.5	31.2	40.0	19.2		
事務従事者	20.9	21.2	18.7	19.8	26.7		
販売従事者	7.0	2.6	9.0	8.1	21.8		
サービス職業従事者	21.6	14.5	35.9	23.5	31.3		
保安職業従事者	0.1	0.0	0.0	0.3	0.0		
生産工程従事者	4.7	2.5	4.7	8.1	0.9		
輸送・機械運転従事者	0.0	0.0	0.2	0.0	0.0		
建設・採掘従事者	0.0	0.0	0.0	0.1	0.0		
運搬・清掃・包装等従事者	1.1	2.5	0.2	0.1	0.1		
その他の職業従事者	0.1	0.1	0.0	0.0	0.0		
不詳	0.0	0.0	0.0	0.0	0.0		

6. 離職理由・就職理由

次に、前職を離職した理由、現職を選択した理由をみる。いずれも主なもの一つを選ぶ形の設問である。

図表3-8-9は前職離職理由である。「正社員以外就労」では契約期間の満了と「その他の理由」を挙げる者が多いが、これは全対象者の場合とほぼ同じである。上期の「正社員経験」では労働時間、休日の労働条件が悪いこと、職場の人間関係が良くないことを挙げる者が全対象で見た時より多く、下期の同類型でもこの2つを挙げる者が多い。

図表3-8-9 専短卒女性3年以内既卒就職者の前職離職理由(上期下期×類型別)

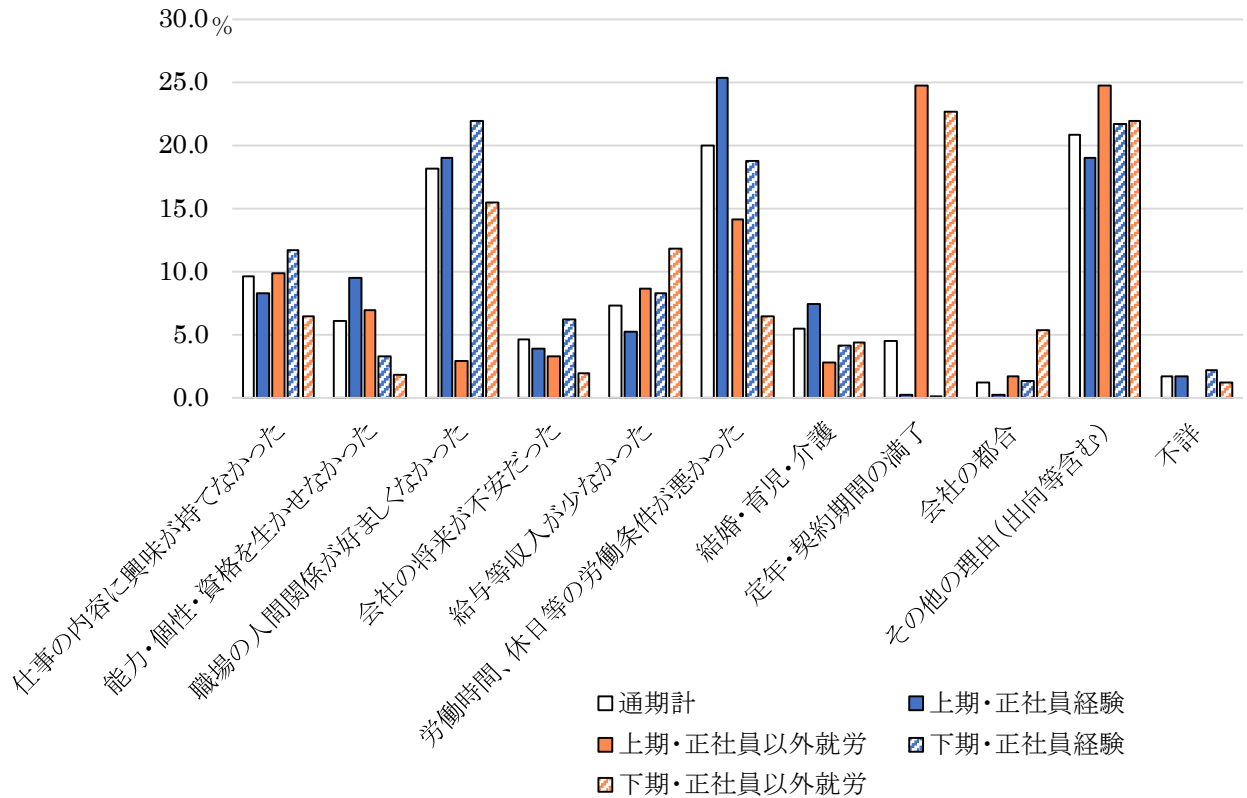

注:数値は巻末集計・付表3-11②参照

図表3-8-10 専短卒女性3年以内既卒就職者の現職選択理由(上期下期×類型別)

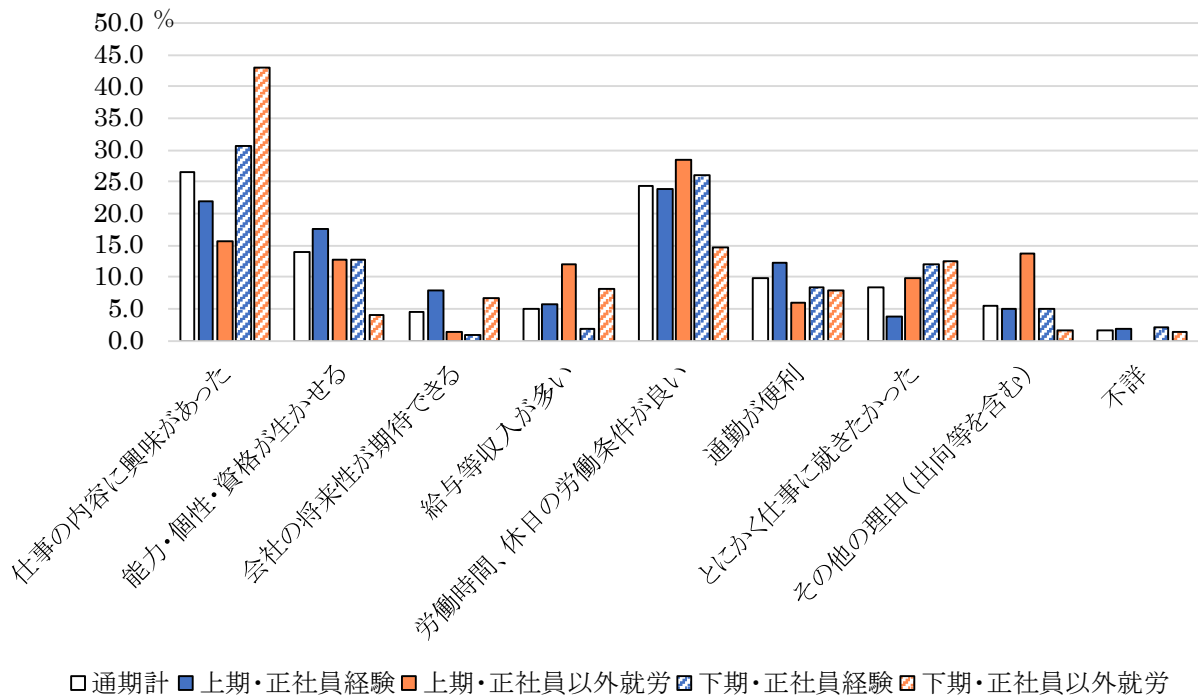

注:数値は巻末集計・付表3-11②参照

図表3-8-10は現職を選択した理由である。仕事内容への興味を挙げる者が多いのは、全対象者の場合と変わらないが、異なるのは労働時間、休日の労働条件が良いことを挙げる者が多い点である。「正社員経験」の場合、専門技術職から専門技術職へ、医療・保健衛生から医療・保健衛生への移動が多かった。より良い労働条件を求めての転職が多いのが専短卒女性の3年以内既卒就職者の特徴だと思われる。

7. 賃金の変化

最後に転職したことで、前職からどのように賃金が変わったかを見る(図表3-8-11)。通期計も、またいずれの類型も減少した者よりも増加した者のほうが多い。正社員以外から正社員への転職である「正社員以外就労」では3割以上の大幅増加も多い。これらの点は全対象で見た場合とあまり変わらない。

図表3-8-11 専短卒女性3年以内既卒就職者の前職からの賃金変動(上期下期×類型別)

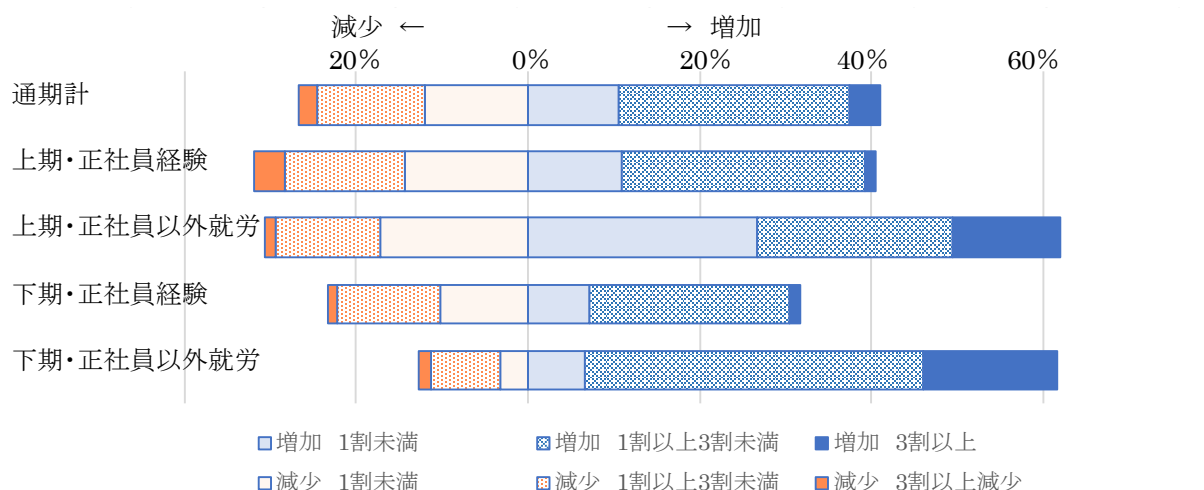

注:数値は巻末集計・付表3-11②参照

第9節 まとめ

本章では、2014年から2020年までの「雇用動向調査」(厚生労働省)の2次分析を基に、学校卒業後3年以内に既卒者として正社員就職した若者(以下、「3年以内既卒就職者」)の状況を学歴や性別に検討した。明らかになったことを以下にまとめる。

最初に全体を概観した。上記の7年間の累計ではおよそ249万人の3年以内既卒就職者がおり、男女はほぼ半々で、大卒が半数程度であり、次いで高卒が3割程度、専短卒が2割弱、大学院卒は6%程度であった。

既卒での就職前の2年間の状況に基づき「正社員経験」「正社員以外就労」「就労経験なし」の3類型に分けると、7年間の累計でそれぞれ約136万人(54.4%)、約44万人(17.5%)、約70万人(28.0%)であった。「正社員経験」型、すなわち新卒で就職後に早期離職したと

思われる者が最も多かった。

就職時期を上期（1～6月）と下期（7～12月）に分けると、下期には「就労経験なし」が多い傾向があり、そこには未内定のまま卒業した後、7月以降、年内に就職が決まった者が多く含まれると推測される。

入職年別にみると男女ともおおむね15～20万人程度で推移してきたが、男性では2016年が多く女性では2017年が多くなっており、ともに2018年は減少していた。この増減に大きく影響しているのは「正社員経験」の増減であった。

既卒での就職先は、官公庁と1,000人以上規模企業が合わせて3分の1、100人未満企業が4割弱となっている。「就労経験なし」は大企業が、「正社員以外就労」は官公庁が比較的多いという特徴がある。

入職経路は広告（求人情報誌やインターネット等を含む）が多く、次が安定所であった。「就労経験なし」では学校経由が多く、未内定のまま卒業した人に対して多くの学校が卒業後も就職支援を行っているという特徴がある。

前職がある場合（「正社員経験」と「正社員以外就労」類型）の、前職を離職した理由は「正社員経験」では労働時間や休日の労働条件の悪さや人間関係の問題を挙げる者が多く、「正社員以外就労」では契約期間の満了を挙げる者が多い。現職選択理由は仕事内容に興味があることを挙げる者がどの類型でも多い。

賃金については、前職よりも増加した者が多く、特に「正社員以外就労」では3割以上増加した者が多い。

以下では学歴・性別にみた3年以内既卒就職の特徴をまとめる。

まず、大卒男性の3年以内既卒就職者についてである。大卒男性の「就労経験なし」は下期に集中しその数も多い。下期のこの類型は、学校経由で入職した者が約3割とやや多く1,000人以上規模の企業に半数近くが就職している。販売職が多く小売業が多い。未内定のまま卒業し、就活を続けて7月以降、年内に就職したケースが多いと思われる。上期（卒業の翌年以降の1～6月に就職）の同類型は下期の4割程度と少ない。就職先は100人未満企業が4割を占め、製造業や医療・保健衛生が多いなど、下期とは就職状況が異なる。

上期の「正社員以外就労」は専門技術職で就職した者が半数で前職も専門技術職が多い。就職先産業は教育・学習支援業や医療・保健衛生が多く、官公庁が3割近くを占めている。前職を契約期間の満了で離職し、また現職までの離職期間も15日未満と短い者が6割近くと多い。臨時採用の教職員などから登用のケースが少なくないのではないかとと思われる。下期の同類型では販売や事務職で小売業や製造業に就職した者が多く、上期とは異なっている。

「正社員経験」は上期と下期の差はあまりなく、製造業や卸売業の事務、販売、専門技術職などに幅広く就職していた。またこの類型では前職と比べて賃金が減少した者も少なくなく、上期就職者の場合は減少者のほうが多かった。

大卒女性の3年以内既卒就職者では、「就労経験なし」は大卒男性の半数程度と少ないが、

下期のほうが多い点は同様である。上期、下期とも求人広告による就職が半数程度と多く、学校経由は男性より少ない。下期就職では 1,000 人以上規模企業が 4 割強で小売業が多く、専門技術、事務、販売と幅広い職種で就職している。上期就職では 1,000 人以上規模への就職は半数を超え、官公庁も 2 割を超える。教育・学習支援業や医療・保健衛生が多く、専門技術職での就職が多い。下期とは傾向が異なる。大卒男性との就職先の相違は専攻課程の違いによるところも大きいと思われる。

「正社員以外就労」も上期は専門技術職、教育・学習支援業、官公庁就職が多い。この類型では特に現職までの離職期間が 15 日未満である者が 7 割近くと多く、専門技術職としての有期雇用からの登用も少なくないと考えられる。下期の同類型はこれとは異なり、事務職が多く、小売業や医療・保健衛生が多い。

「正社員経験」の場合は、男性同様上期と下期の差は小さく、いずれも事務職が半数程度で宿泊・飲食サービス業や医療・保健衛生に多く就職していた。また、この類型では賃金が前職と比べて減少した者と増加した者がほぼ同じ数であった。

高卒男性の 3 年以内既卒就職者の場合、どの類型も製造業をはじめ幅広い産業に就職しており、また職種はどの類型もサービス職と生産工程従事者が多い点は共通していた。入職経路は類型による違いがあり、「就労経験なし」では上期下期とも学校経由による就職が 4 割近くと最も多い経路となっていた。この類型の 1,000 人以上規模企業就職者割合は、上期で 4 割強、下期で 3 割と他の類型より多い。未内定者の卒業者に学校が就職支援を継続した結果だと思われる。

「正社員以外就労」（上期、下期）と「正社員経験」（下期）では縁故による就職が 4 割前後と多い。「正社員経験」（上期）も縁故が 3 割で最も多い入職経路となっている。縁故の多さは高卒男性の特徴といえる。就職先は比較的小規模企業が多い。「正社員経験」では前職より賃金が増加した者のほうが多かった。

前職離職理由は、「正社員以外就労」の場合、大卒では契約期間の満了が多かったが、高卒では少なく、労働時間や休日の労働条件の悪さや仕事内容に興味を持てなかったことを挙げる者が多い。現職までの離職期間が 15 日未満の者は 2 割程度で他学歴より少ない。

高卒女性の 3 年以内既卒就職者も高卒男性同様、「就労経験なし」（上期、下期）の場合は、学校経由による就職が 3 割強で最も多い入職経路となっており、未内定の卒業者に学校が就職支援を継続していると思われる。上期の同類型の就職先企業は 1,000 人以上規模企業が 3 分の 1 を超えている。一方、下期の「正社員以外就労」では安定所経由の就職が半数を超え、上期の「正社員以外就労」及び「正社員経験」（上期、下期）はいずれも、求人広告によるものが多く次いで安定所となっている。

高卒女性の就職先の産業は、卸売・小売業と宿泊・飲食サービス業が全般に多く、特に下期の 3 つの類型では多い。一方、上期の 3 つの類型はこれらを超えて医療・保健衛生が最も多い産業となっている。職種はいずれの類型でもサービス職と事務職が多く、高卒女性の場

合は、その経歴によって就職先に違いができる幅は小さいのではないかと推測される。就職時期によって産業が異なる傾向は、産業側の要因、例えば医療・保健衛生では4月の定期採用が多いといったことがあるのではないかとと思われる。

「正社員以外就労」の場合の前職離職理由は、高卒男性と同様契約期間の満了は少なく、給与等を挙げる者が多い。「正社員転職」では人間関係の問題が離職理由である者が多い。どちらの類型も現職までの離職期間が15日未満の者は3割程度で他学歴より少ない。また、前職との比較では賃金が減少した者はわずかで、増加した者が多かった。高卒女性の初任給は地域の最低賃金レベルに近いことが背景にはあるだろう。

専修学校・高専・短大卒（以下、専短卒）男性の3年以内既卒就職者は、全般に中小規模企業への就職が多いが、「就労経験なし」は上期で4割弱、下期で3割が1,000人以上規模企業に就職している。下期の同類型は学校経由が3分の2を占め、また専門技術職が半数と学校を通して専攻を生かした就職をしたとみられる。上期は広告や安定所経由が多く専門技術職のほかサービス職や生産工程の仕事も多い。ただし、専門教育が多様であることから専攻を生かした就職である可能性も高い。下期の「正社員以外就労」も1,000人規模以上が3割を超え多い。職種は専門技術職が多いものの多様であり、産業も多様である。上期の「正社員以外就労」および「正社員経験」（上期、下期）はいずれも中小企業に就職した者が多い。こちらも、業種、職種は多様である。

専短卒男性の離職理由は、「正社員以外就労」でも契約期間の満了を挙げる者はわずかで、（その他の理由を除けば）労働時間や休日の労働条件や人間関係の悪さを挙げる者が多い。現職選択理由で特徴的なのは「能力・個性・資格を生かせる」を選択した者が他の学歴者より多いことである。専門性を重視する傾向がうかがえる。転職による賃金の変化については、増加した者のほうが多いが、下期「正社員経験」では減少者も少なくない。

専短卒女性の3年以内既卒就職者では、下期の「就労経験なし」は8割近くが学校経由による就職で、1,000人以上規模企業は約3割、サービス職と事務職が多い。

上期の「就労経験なし」では6割が、上期の「正社員経験」では4割が医療・保健衛生に就職し、職種は専門技術職が非常に多い。医療・保健衛生の領域では、国家資格試験結果を持って採用が決まることも多いゆえである可能性がある。

専短卒女性の離職理由は、同男性と異なり「正社員以外就労」で契約期間の満了を挙げる者が多い。一方、「正社員経験」では労働時間や休日の労働条件の悪さや人間関係の悪さを挙げる者が多い。現職選択理由で特徴的なのは、労働条件の良さを挙げる者が他学歴より明らかに多いことである。より良い労働条件を求めての転職が多いのが専短卒女性の3年以内既卒就職者の特徴だと思われる。賃金については転職により上がった者が多い。

以上のファインディングスから、今後の政策展開のうえで有用だと思われる点を以下に挙げておく。

第一に、学校は、既卒となっても入職経路として大きな役割を果たしていたことである。「就労経験なし」型の場合、とりわけ専修学校・高専・短大卒の男女においては学校の役割は大きく、下期については男性では3分の2、女性では8割近くが学校経由で入職していた。これらの短期高等教育機関では職業に直結した専門教育を行う学校が多く、それゆえ学校と企業との関係が密であることがあろう。また高卒者でも「就労経験なし」の場合は、学校経由の入職者は3～4割と多かった。特に大企業への入職は学校経由が多い。高校の新規学卒就職は学校斡旋が中心であり、既卒となった場合も学校が情報提供を続けている場合が少なくないのであろう。一方、新卒就職は自由応募が一般的である大卒では、「就労経験なし」の場合も求人広告による者のほうが多い。ただし、男性では3割近くが学校を入職経路として挙げていた。

卒業後3年までの既卒者に対する採用情報については、学校経由でも伝えていくことで効果的な支援となる可能性が高いと思われる。

第二には、特に年齢の若い高卒離職者については、キャリア設計に対する支援が必要なことである。前職がある場合の現職入職までの離職期間についてみると、学歴による違いが明白にあった。大卒男女では離職期間が15日未満である者が比較的多く、特に「正社員以外就労」型では6～7割を占め、離職理由は契約期間の満了とする者が多かった。次の就業先を決めてからの転職や有期雇用からの正社員登用が多いと推測される。一方高卒の場合は、離職期間は長いことが多く、「正社員以外就労」型で前職離職理由が契約期間の満了であった者はわずかで、労働時間の長さや収入の低さ、人間関係の問題などを挙げる者が多かった。また、男性では入職経路が「縁故」である者が多いのも特徴的であった。

新規高卒就職は学校内で教員の支援を受けながらの就職活動であっただけに、自由応募の大学生と違い、様々な職業情報を自ら集め、何度か採用面接で失敗を経験しながら、自らのキャリアの方向を吟味するような経験をしていない。既卒となり、学校の支援を離れたところでの就職活動は、大卒者より困難であろう。

労働行政には、新卒応援ハローワークやわかものハローワーク等、若い高卒者が相談しやすい環境を整備し、職業訓練への誘導を含め、キャリア設計を助ける相談支援を期待したい。

巻末集計

目次

付表（各章の図表バックデータ）

付表 1-1 上期（1～6月）に若年入職者がいた事業所に占める新卒者・3年以内既卒者（就労経験別）が入職した事業所の比率（学歴別）

付表 1-2 通期（1～12月）で若年入職者がいた事業所に占める新卒者・3年以内既卒者（就労経験別）が入職した事業所の比率（学歴別）

付表 1-3 上期（1～6月）に3年以内既卒者が入職した事業所に占める各就労経験類型3年以内既卒者が入職した事業所の比率（学歴別）

付表 1-4 下期（7～12月）に3年以内既卒者が入職した事業所に占める各就労経験類型3年以内既卒者が入職した事業所の比率（学歴別）

付表 2-1 ① 新卒就職者及び3年以内既卒就職者の経歴類型別集計（学歴計、男性、通期）

付表 2-1 ② 新卒就職者及び3年以内既卒就職者の経歴類型別集計（学歴計、女性、通期）

付表 2-2 ① 新卒就職者の就職年別集計（学歴計、男性）

付表 2-2 ② 新卒就職者の就職年別集計（学歴計、女性）

付表 2-3 ① 3年以内既卒就職者の就職年別集計（学歴計、通期、男性）

付表 2-3 ② 3年以内既卒就職者の就職年別集計（学歴計、通期、女性）

付表 2-4 ① 3年以内既卒就職者の就職時期・経歴類型別集計（学歴計、男性）

付表 2-4 ② 3年以内既卒就職者の就職時期・経歴類型別集計（学歴計、女性）

付表 3-1 類型別、就職時期別3年以内既卒就職者数

付表 3-2 就職時期・学歴・性別、類型別3年以内既卒就職者数

付表 3-3 就職時期・性・類型、就職年別3年以内既卒就職者数

付表 3-4 就職時期・性・学歴・類型、就職年別3年以内既卒就職者数

巻末表 1 新卒就職者及び3年以内既卒就職者の経歴類型別集計

巻末表 1-1 全対象（学歴計、通期）

巻末表 1-2 大卒男性（通期）

巻末表 1-3 大卒女性（通期）

巻末表 1-4 高卒男性（通期）

巻末表 1-5 高卒女性（通期）

巻末表 1-6 専修・高専・短大卒男性（通期）

巻末表 1-7 専修・高専・短大卒女性（通期）

巻末表 1-8 専修学校男性（通期）

巻末表 1-9 専修学校女性（通期）

- 卷末表 1－10 大学院卒男女（通期）
- 卷末表 2 新卒就職者及び 3 年以内既卒就職者の就職年別集計
- 卷末表 2－1 ① 新卒・全対象（学歴計）
- 卷末表 2－1 ② 3 年以内既卒・全対象（学歴計、通期）
- 卷末表 2－2 ① 新卒・大卒男性
- 卷末表 2－2 ② 3 年以内既卒（通期）・大卒男性
- 卷末表 2－3 ① 新卒・大卒女性
- 卷末表 2－3 ② 3 年以内既卒（通期）・大卒女性
- 卷末表 2－4 ① 新卒・高卒男性
- 卷末表 2－4 ② 3 年以内既卒（通期）・高卒男性
- 卷末表 2－5 ① 新卒・高卒女性
- 卷末表 2－5 ② 3 年以内既卒（通期）・高卒女性
- 卷末表 2－6 ① 新卒・専修・高専・短大卒男性
- 卷末表 2－6 ② 3 年以内既卒（通期）・専修・高専・短大卒男性
- 卷末表 2－7 ① 新卒・専修・高専・短大卒女性
- 卷末表 2－7 ② 3 年以内既卒（通期）・専修・高専・短大卒女性
- 卷末表 2－8 ① 新卒・専修(専門)卒男性
- 卷末表 2－8 ② 3 年以内既卒（通期）・専修（専門）卒男性
- 卷末表 2－9 ① 新卒・専修(専門)卒女性
- 卷末表 2－9 ② 3 年以内既卒（通期）・専修（専門）卒女性
- 卷末表 2－10 ① 新卒・大学院卒男女
- 卷末表 2－10 ② 3 年以内既卒（通期）・大学院卒男女
- 卷末表 3 3 年以内既卒就職者の就職時期・経歴類型別集計
- 卷末表 3－1 全対象(学歴計)・3 年以内既卒就職者
- 卷末表 3－2 大卒男性・3 年以内既卒就職者
- 卷末表 3－3 大卒女性・3 年以内既卒就職者
- 卷末表 3－4 高卒男性・3 年以内既卒就職者
- 卷末表 3－5 高卒女性・3 年以内既卒就職者
- 卷末表 3－6 専修・高専・短大卒男性・3 年以内既卒就職者
- 卷末表 3－7 専修・高専・短大卒女性・3 年以内既卒就職者
- 卷末表 3－8 大学院卒男女・3 年以内既卒就職者
- 卷末表 4 新規学卒者・3 年以内既卒者入職事業所数の企業規模・産業別集計
- 卷末表 4－1 上期に新卒者・3 年以内既卒者が入職した事業所数（学歴計）
- 卷末表 4－2 上期に大学卒の新卒者・3 年以内既卒者が入職した事業所数
- 卷末表 4－3 上期に高校卒の新卒者・3 年以内既卒者が入職した事業所数

- 卷末表 4-4 上期に専修学校専門課程卒の新卒者・3年以内既卒者が入職した事業所数
- 卷末表 4-5 上期に高専・短大卒の新卒者・3年以内既卒者が入職した事業所数
- 卷末表 4-6 上期に大学院卒の新卒者・3年以内既卒者が入職した事業所数
- 卷末表 4-7 上期または下期に新卒者・3年以内既卒者が入職した事業所数（学歴計）
- 卷末表 4-8 上期または下期に大学卒の新卒者・3年以内既卒者が入職した事業所数
- 卷末表 4-9 上期または下期に高校卒の新卒者・3年以内既卒者が入職した事業所数
- 卷末表 4-10 上期または下期に専修学校専門課程卒の新卒者・3年以内既卒者が入職した事業所数
- 卷末表 4-11 上期または下期に高専・短大卒の新卒者・3年以内既卒者が入職した事業所数
- 卷末表 4-12 上期または下期に大学院卒の新卒者・3年以内既卒者が入職した事業所数
- 卷末表 4-13 下期に3年以内既卒者が入職した事業所数（学歴計）
- 卷末表 4-14 下期に大学卒の3年以内既卒者が入職した事業所数
- 卷末表 4-15 下期に高校卒の3年以内既卒者が入職した事業所数
- 卷末表 4-16 下期に専修学校専門課程卒の3年以内既卒者が入職した事業所数
- 卷末表 4-17 下期に高専・短大卒の3年以内既卒者が入職した事業所数
- 卷末表 4-18 下期に大学院卒の3年以内既卒者が入職した事業所数

付表(各章の図表バックデータ)

付表1-1 上期(1~6月)に若年入職者がいた事業所に占める新卒者・3年以内既卒者(就労経験別)が入職した事業所の比率(学歴別) (単位:%)

上期	N(千)	各学歴上限 年齢以下の 正社員への 入職者あり	新卒者の 入職あり	3年以内 既卒者の 入職あり	就労経験別		
					正社員 経験者	正社員 以外就労	就労経験 なし
学歴計	1,505.4	100.0	76.5	32.1	20.5	7.8	6.6
高校卒	451.0	100.0	71.4	32.3	15.8	8.4	10.0
専門学校卒	270.2	100.0	78.9	26.1	18.0	5.1	4.3
高専・短大卒	150.0	100.0	82.8	18.3	13.9	3.0	1.7
大学卒	833.8	100.0	77.1	29.2	20.1	6.6	3.8
大学院卒	92.6	100.0	69.1	35.0	17.2	7.3	11.3

付表1-2 通期(1~12月)で若年入職者がいた事業所に占める新卒者・3年以内既卒者(就労経験別)が入職した事業所の比率(学歴別) (単位:%)

通期	N(千)	各学歴上限 年齢以下の 正社員への 入職者あり	新卒者の 入職あり	3年以内 既卒者の 入職あり	就労経験別		
					正社員 経験者	正社員 以外就労	就労経験 なし
学歴計	1,948.8	100.0	59.1	47.6	28.3	10.4	12.6
高校卒	610.3	100.0	52.8	49.9	23.3	12.8	16.6
専門学校卒	331.1	100.0	64.4	39.7	27.0	6.5	7.5
高専・短大卒	184.1	100.0	67.5	33.4	22.6	4.4	7.7
大学卒	1,047.7	100.0	61.3	43.7	26.9	8.9	9.7
大学院卒	114.1	100.0	56.1	47.3	23.3	9.8	15.3

<注意事項>

付表1-1

※「雇用動向調査」2014年~2020年の各年上半期調査の累積値から作成。

※3年以内既卒者(上期) = 調査前年の12月以前に卒業し調査年の1~6月に回答事業所へ入職した者。

付表1-2

※「雇用動向調査」2014年~2020年の各年上半期・下半期調査の累積値から作成。

※3年以内既卒者(通期) = 調査前年の12月以前に卒業し調査年の1月~12月に回答事業所へ入職した者、および調査年の1~6月に卒業し調査年の7月~12月に回答事業所へ入職した者。

付表1-1、1-2共通

※新卒者 = 調査年の1~6月に卒業し、同年の1~6月に回答事業所へ入職した者。

※上限年齢:「高校卒」22歳以下、「高専・短大卒」24歳以下、「専門学校(専修学校専門課程)卒」25歳以下、「大学卒」26歳以下、「大学院卒」29歳以下。

※「専門学校」 = 専門学校専修課程の2年以上の課程。

※就労経験類型:「正社員経験者」 = 過去2年間に就労経験がありかつ入職直前に雇用期間の定めのない一般労働者(正社員)であった者、「正社員以外就労」 = 過去2年間に就業経験がありかつ入職直前に正社員以外の労働者であった者、「就労経験なし」 = 過去2年間に就労した経験がない者。

※新卒者と3年以内既卒者の両方が入職した事業所があるため両者の合計は100にならない。

付表1-3 上期(1~6月)に3年以内既卒者が入職した事業所に占める各就労経験類型3年以内既卒者が入職した事業所の比率(学歴別) (単位: %)

上期	N(千)	3年以内既卒者の入職あり	3年以内既卒者が入職した事業所に占める各就労経験類型		
			正社員経験者	正社員以外就労	就労経験なし
学歴計	483.4	100.0	63.9	24.1	20.5
高校卒	145.5	100.0	48.9	25.9	30.9
専門学校卒	70.4	100.0	69.2	19.5	16.5
高専・短大卒	27.4	100.0	76.1	16.3	9.5
大学卒	243.6	100.0	69.0	22.6	12.9
大学院卒	32.4	100.0	49.0	20.8	32.1

付表1-4 下期(7~12月)に3年以内既卒者が入職した事業所に占める各就労経験類型3年以内既卒者が入職した事業所の比率(学歴別) (単位: %)

下期	N(千)	3年以内既卒者の入職あり	3年以内既卒者が入職した事業所に占める各就労経験類型		
			正社員経験者	正社員以外就労	就労経験なし
学歴計	443.4	100.0	54.8	19.2	33.0
高校卒	159.3	100.0	44.5	25.2	35.4
専門学校卒	61.0	100.0	66.6	13.0	21.6
高専・短大卒	34.2	100.0	60.7	10.9	34.0
大学卒	213.9	100.0	53.4	17.8	32.8
大学院卒	21.5	100.0	49.7	20.7	32.5

<注意事項>

付表1-3

※「雇用動向調査」2014年~2020年の各年上半期調査の累積値から作成。

※3年以内既卒者(上期) = 調査前年の12月以前に卒業し調査年の1~6月に回答事業所へ入職した者。

付表1-4

※「雇用動向調査」2014年~2020年の各年下半期調査の累積値から作成。

※3年以内既卒者(下期) = 調査前年の12月以前に卒業し調査年の7月~12月に回答事業所へ入職した者、および調査年の1~6月に卒業し調査年の7月~12月に回答事業所へ入職した者。

付表1-3、1-4共通

※上限年齢:「高校卒」22歳以下、「高専・短大卒」24歳以下、「専門学校(専修学校専門課程)卒」25歳以下、「大学卒」26歳以下、「大学院卒」29歳以下。

※「専門学校」= 専門学校専修課程の2年以上の課程を指す。

※「正社員経験者」= 過去2年間に就労経験がありかつ入職直前に雇用期間の定めのない一般労働者(正社員)であった者。「正社員以外就労」= 過去2年間に就業経験がありかつ入職直前に正社員以外の労働者であった者。「就労経験なし」= 過去2年間に就労した経験がない者。

付表2-1① 新卒就職者及び3年以内既卒就職者の経歴類型別集計(学歴計、男性、通期)

単位：%

	新卒・既卒合計	新卒就職				3年以内既卒就職			
		新卒計	正社員経 験	正社員以 外就労	就労経 験 なし	既卒計	正社員経 験	正社員以 外就労	就労経 験 なし
合計(N,千人)	4,181.4	2,893.2	72.0	159.5	2,661.8	1,288.1	654.3	216.2	417.6
産業									
農林漁業・鉱業	0.0	0.0	0.0	0.0	0.0	0.0	0.0	0.0	0.0
建設業	8.1	8.1	4.2	6.7	8.3	8.2	9.9	6.6	6.4
製造業	22.7	24.3	15.9	17.0	24.9	19.1	19.9	15.2	19.8
電気・ガス・熱供給・水道	0.7	0.7	0.5	0.4	0.7	0.6	0.4	0.4	0.9
情報通信業	7.1	8.2	2.4	8.6	8.3	4.9	4.9	2.7	5.9
運輸・郵便業	6.3	6.3	4.5	6.8	6.3	6.4	6.6	4.3	7.1
卸売業	8.4	8.5	13.3	11.9	8.2	8.0	8.8	6.9	7.5
小売業	9.3	8.6	18.5	13.6	8.0	10.8	6.6	15.1	15.3
金融・保険業	3.1	3.9	0.7	4.7	3.9	1.3	1.3	0.8	1.6
不動産・物品賃貸	2.3	2.0	3.4	1.8	2.0	2.9	3.6	1.4	2.5
学術研究・専門技術サービス業	4.5	4.9	2.7	3.5	5.0	3.8	4.1	3.1	3.7
宿泊・飲食サービス業	5.2	4.1	6.8	2.7	4.2	7.5	7.3	7.1	8.0
生活関連サービス業	3.6	3.0	8.3	2.3	2.9	4.8	5.7	4.3	3.6
教育・学習支援業	4.2	3.4	1.6	4.7	3.4	5.9	4.6	12.9	4.3
医療・保健衛生	5.4	6.0	5.4	5.9	6.0	4.0	3.9	5.5	3.6
社会保険・社会福祉・介護	2.2	2.2	3.1	0.9	2.2	2.4	1.9	3.5	2.5
複合サービス業	0.7	0.8	0.5	0.8	0.8	0.5	0.4	0.8	0.6
他に分類されないサービス業	6.3	5.1	8.1	7.7	4.9	8.9	10.2	9.2	6.7
企業規模									
1,000人以上	40.6	45.5	31.5	44.5	45.9	29.6	27.7	19.1	38.0
300～999人	19.5	21.2	17.8	20.0	21.4	15.7	14.4	15.9	17.8
100～299人	13.3	13.8	8.3	13.9	13.9	12.2	10.1	19.3	12.0
30～99人	12.1	9.9	22.7	9.2	9.6	17.0	18.1	12.2	17.9
5～29人	11.3	6.6	15.4	8.3	6.3	21.7	27.5	24.5	11.1
官公営	3.2	3.0	4.2	4.1	2.9	3.7	2.3	9.0	3.2
インターネット利用(M.A.)									
求人企業が直接運営するサイト	41.0	46.8	20.5	56.3	46.9	28.0	27.8	22.6	31.2
民間等の求人広告会社のサイト	34.0	36.4	31.0	46.8	35.9	28.7	29.3	28.0	28.3
しごと情報ネット *1	1.4	1.1	4.3	2.6	0.9	2.2	1.6	4.1	2.1
ハローワークインターネットサービス	8.8	4.5	17.3	5.4	4.1	18.3	20.3	23.2	12.5
その他のサイト	10.2	11.3	8.3	16.8	11.0	7.8	8.5	7.2	6.9
面接日の調整や企業に対する質問等に利用	18.2	22.1	7.7	25.6	22.3	9.4	8.3	8.3	11.7
インターネットは利用しなかった	34.2	31.9	34.6	21.0	32.5	39.2	34.6	40.7	45.6
入職経路									
安定所(ハローワーク)*2	16.9	18.0	18.6	7.6	18.6	14.4	16.8	15.2	10.4
ハローワークインターネットサービス*3	3.6	3.2	2.6	5.7	3.1	4.4	4.7	4.4	4.1
民営職業紹介所(学校を除く)	6.3	5.5	5.6	8.4	5.3	8.1	9.7	10.2	4.6
学校(専修学校等も含む)	32.6	41.5	9.1	39.2	42.5	12.6	2.6	4.9	32.3
前の会社	0.7	0.1	1.3	0.3	0.0	2.0	3.1	2.3	0.2
縁故(友人・知人等も含む)	8.7	3.6	12.6	6.9	3.2	19.9	23.2	22.9	13.3
広告(求人情報誌・インターネット等も含む)	23.9	22.6	34.8	25.3	22.1	26.6	31.0	22.5	21.9
その他	7.5	5.5	15.4	6.6	5.2	11.8	8.9	17.6	13.3
仕事の内容									
管理的職業従事者	0.9	0.6	0.4	0.1	0.6	1.6	1.3	1.6	2.0
専門的・技術的職業従事者	29.9	33.0	21.9	26.7	33.7	23.1	22.0	25.1	23.7
事務従事者	16.4	17.1	11.9	21.9	16.9	14.7	16.4	12.5	13.3
販売従事者	14.7	13.3	18.6	20.9	12.7	17.7	16.3	14.2	21.8
サービス職業従事者	12.9	10.9	28.0	11.6	10.4	17.2	15.6	21.1	17.8
保安職業従事者	1.3	1.3	0.4	1.9	1.3	1.3	1.4	1.8	0.8
生産工程従事者	15.1	16.8	8.8	9.9	17.4	11.5	10.9	10.4	12.9
輸送・機械運転従事者	2.3	1.4	4.2	0.6	1.4	4.2	6.2	2.7	1.9
建設・採掘従事者	4.2	3.7	0.6	4.1	3.8	5.1	5.5	6.2	4.0
運搬・清掃・包装等従事者	2.2	1.6	5.1	2.4	1.5	3.3	4.3	4.0	1.4
その他の職業従事者	0.2	0.3	0.1	0.0	0.3	0.2	0.1	0.4	0.3

学歴計・男性・前職あり

	新卒・既卒合計	新卒就職				3年以内既卒就職			
		新卒計	正社員経 験	正社員以 外就労	就労経 験 なし	既卒計	正社員経 験	正社員以 外就労	就労経 験 なし
合計(N,千人)	1,102.1	231.5	72.0	159.5	—	870.6	654.3	216.2	—
前職の産業									
農業,林業,漁業	1.0	0.6	0.4	0.7		1.2	0.9	1.9	
鉱業,採石業,砂利採取業	0.0	0.0	0.0	0.0		0.0	0.0	0.0	
建設業	7.4	2.9	6.4	1.3		8.6	9.7	5.3	
製造業	17.2	6.5	15.5	2.5		20.1	21.4	16.1	
電気・ガス・熱供給・水道業	1.2	0.3	0.8	0.1		1.5	1.8	0.6	
情報通信業	5.1	1.8	2.8	1.3		6.0	6.7	3.9	
運輸業,郵便業	5.7	6.3	9.0	5.0		5.5	6.4	2.8	
卸売業,小売業	15.6	24.6	18.5	27.4		13.2	13.1	13.4	
金融業,保険業	2.0	0.3	0.6	0.2		2.4	3.1	0.1	
不動産業,物品賃貸業	1.8	1.2	3.7	0.0		2.0	2.6	0.1	
学術研究,専門・技術サービス業	4.0	1.9	2.0	1.8		4.6	4.8	3.9	
宿泊業,飲食サービス業	14.7	30.0	14.1	37.1		10.6	8.4	17.5	
生活関連サービス業,娯楽業	4.7	6.7	5.4	7.3		4.1	3.2	6.8	
教育,学習支援業	4.9	5.5	0.9	7.6		4.7	2.6	11.1	
医療,福祉	5.6	3.8	9.6	1.2		6.1	5.9	6.6	
複合サービス事業	1.0	0.3	0.1	0.4		1.3	1.3	1.1	
サービス業(他に分類されないもの)	7.1	6.5	9.6	5.1		7.2	7.4	6.7	
その他の産業	0.7	0.3	0.5	0.2		0.8	0.5	2.0	
不詳	0.1	0.5	0.0	0.8		0.0	0.0	0.0	
前職の仕事の内容									
管理的職業従事者	1.2	0.6	1.5	0.2		1.3	1.7	0.4	
専門的・技術的職業従事者	21.9	11.6	18.1	8.6		24.7	26.7	18.4	
事務従事者	9.0	6.3	6.4	6.2		9.7	10.5	7.3	
販売従事者	19.6	26.4	21.0	28.8		17.8	17.8	17.7	
サービス職業従事者	24.4	40.1	34.5	42.7		20.2	16.8	30.3	
保安職業従事者	1.8	1.5	1.4	1.5		1.9	2.1	1.2	
生産工程従事者	11.1	4.5	7.3	3.3		12.9	12.4	14.2	
輸送・機械運転従事者	2.9	0.7	1.6	0.3		3.4	4.0	1.7	
建設・採掘従事者	4.4	0.7	1.0	0.5		5.4	5.5	4.9	
運搬・清掃・包装等従事者	3.2	7.1	6.7	7.3		2.2	1.8	3.3	
その他の職業従事者	0.5	0.6	0.4	0.6		0.5	0.5	0.6	
不詳	0.0	0.0	0.0	0.0		0.0	0.0	0.0	
合計(N,千人)	1083.6	228.6	72.0	156.6	—	855.0	654.3	200.7	—
離職期間									
15日未満	32.2	24.6	28.4	22.9		34.3	33.6	36.3	
15日～1ヶ月未満	13.8	17.8	10.7	21.0		12.7	11.9	15.3	
1ヶ月～3ヶ月未満	24.4	27.3	30.0	26.1		23.7	24.6	20.6	
3ヶ月～6ヶ月未満	12.3	11.7	11.7	11.7		12.5	13.5	9.3	
6ヶ月～1年未満	10.1	10.3	9.3	10.7		10.1	10.3	9.5	
1年～1年6ヶ月未満	4.1	2.7	1.0	3.4		4.5	4.1	6.1	
1年6ヶ月～2年未満	2.9	5.6	8.8	4.1		2.2	2.0	2.9	
不詳	0.0	0.0	0.0	0.1		0.0	0.0	0.0	
前職の従業員数									
1,000人以上	23.8	30.0	18.4	35.4		22.1	22.4	21.4	
300～999人	17.3	17.9	25.9	14.2		17.1	17.9	14.6	
100～299人	16.9	13.9	16.4	12.8		17.7	18.7	14.3	
30～99人	12.7	10.6	10.3	10.8		13.3	13.5	12.7	
5～29人	21.6	22.9	23.5	22.6		21.2	21.7	19.7	
4人以下	2.3	0.9	1.3	0.7		2.7	2.6	3.0	
官公営	2.0	1.1	0.9	1.2		2.3	0.8	7.2	
不詳	3.4	2.7	3.2	2.4		3.6	2.5	7.1	

合計(N,千人)		1,083.6	228.6	72.0	156.6	—	855.0	654.3	200.7	—
前の勤務先を辞めた理由	仕事の内容に興味が持てなかった	10.6	3.9	10.2	1.0		12.4	13.0	10.7	
	能力・個性・資格を生かせなかった	7.0	2.2	4.0	1.3		8.3	10.1	2.6	
	職場の人間関係が好ましくなかった	7.5	4.7	9.0	2.7		8.3	8.7	6.8	
	会社の将来が不安だった	7.4	2.3	3.5	1.7		8.8	10.9	1.8	
	給与等収入が少なかった	11.6	6.2	6.3	6.1		13.1	13.8	10.6	
	労働時間、休日等の労働条件が悪かった	14.6	5.7	12.7	2.6		17.0	18.6	11.8	
	結婚	0.6	0.0	0.0	0.0		0.8	1.0	0.3	
	出産・育児	0.2	0.3	0.9	0.0		0.1	0.2	0.0	
	介護・看護	0.2	0.0	0.0	0.0		0.3	0.3	0.2	
	定年・契約期間の満了	6.6	13.6	2.6	18.6		4.7	0.2	19.4	
	会社都合	2.3	4.0	5.6	3.3		1.8	2.0	1.2	
	その他の理由(出向等含む)	29.2	55.2	41.7	61.3		22.3	20.1	29.3	
	不詳	2.1	1.9	3.3	1.2		2.2	1.2	5.4	
現在の勤務先を選んだ理由	仕事の内容に興味があつた	36.1	42.1	28.6	48.3		34.4	33.2	38.5	
	能力・個性・資格が生かせる	13.1	18.8	23.5	16.7		11.6	12.4	9.0	
	会社の将来性が期待できる	7.5	8.1	7.2	8.5		7.3	8.6	3.0	
	給与等収入が多い	5.5	5.2	4.6	5.5		5.5	5.9	4.3	
	労働時間、休日の労働条件が良い	10.5	7.4	12.2	5.2		11.3	11.9	9.1	
	通勤が便利	3.5	2.2	1.7	2.5		3.9	3.5	5.0	
	とにかく仕事に就きたかった	11.1	7.2	7.2	7.3		12.1	11.4	14.7	
	その他の理由(出向等を含む)	11.2	7.8	13.1	5.4		12.2	12.5	11.0	
不詳	1.5	1.1	1.9	0.7		1.6	0.5	5.3		
賃金変動	増加 3割以上	21.7	50.6	9.9	69.4		13.9	9.0	30.1	
	増加 1割以上3割未満	21.1	16.1	13.6	17.3		22.4	22.0	23.9	
	増加 1割未満	9.6	5.5	12.9	2.2		10.7	10.4	11.7	
	変わらない	21.9	16.6	39.6	6.0		23.3	26.2	13.9	
	減少 1割未満	8.4	3.7	6.4	2.5		9.7	11.4	4.3	
	減少 1割以上3割未満	11.1	4.2	11.1	1.0		12.9	14.9	6.6	
	減少 3割以上減少	4.4	1.7	4.2	0.5		5.1	5.4	4.1	
不詳	1.8	1.5	2.3	1.2		1.9	0.9	5.3		

注：*1 2014～2016年のみの選択肢

*2 2014～2016年の調査では「安定所（ハローワーク）（人材銀行を含む）」

*3 2014～2016年の調査では「ハローワークインターネットサービス又はしごと情報ネットを見て応募」

付表2-1② 新卒就職者及び3年以内既卒就職者の経歴類型別集計(学歴計、女性、通期)

単位：%

	新卒・既卒合計	新卒就職				3年以内既卒就職			
		新卒計	正社員経 験	正社員以 外就労	就労経験 なし	既卒計	正社員経 験	正社員以 外就労	就労経験 なし
合計(N,千人)	3,813.3	2,607.6	91.9	190.7	2,324.9	1,205.7	703.1	221.0	281.6
産業									
農林漁業・鉱業	0.0	0.0	0.0	0.0	0.0	0.0	0.0	0.0	0.0
建設業	2.1	2.4	0.9	0.9	2.5	1.4	1.7	1.0	1.2
製造業	8.3	9.1	7.2	5.5	9.5	6.6	5.8	6.9	8.2
電気・ガス・熱供給・水道	0.2	0.2	0.0	0.3	0.2	0.1	0.0	0.0	0.2
情報通信業	4.5	5.2	1.6	4.8	5.4	2.9	3.4	1.9	2.2
運輸・郵便業	3.9	3.8	0.9	7.0	3.7	4.0	3.2	3.9	6.0
卸売業	4.9	5.2	12.0	3.3	5.1	4.2	5.0	2.2	3.6
小売業	11.8	10.3	12.7	19.6	9.5	15.1	12.5	14.7	21.7
金融・保険業	4.5	5.6	0.8	4.7	5.9	2.0	1.7	2.9	2.0
不動産・物品賃貸	1.6	1.4	2.5	1.9	1.4	2.0	2.6	2.0	0.5
学術研究・専門技術サービス業	3.0	2.9	0.7	3.2	3.0	3.1	3.3	2.4	3.0
宿泊・飲食サービス業	8.7	7.0	11.0	4.4	7.0	12.5	12.4	12.6	12.6
生活関連サービス業	5.9	6.1	5.8	7.7	6.0	5.5	4.1	5.8	8.7
教育・学習支援業	5.5	5.8	1.4	8.8	5.8	4.9	2.8	11.6	4.9
医療・保健衛生	20.1	20.8	17.4	15.6	21.4	18.6	20.7	16.2	15.3
社会保険・社会福祉・介護	7.1	6.9	8.8	6.4	6.8	7.4	9.8	4.5	3.9
複合サービス業	1.0	1.2	0.3	0.8	1.3	0.4	0.2	0.5	0.6
他に分類されないサービス業	7.0	5.9	16.0	5.1	5.5	9.5	10.8	10.8	5.2
企業規模									
1,000人以上	39.1	42.6	24.6	49.9	42.7	31.6	30.7	30.2	35.1
300～999人	20.6	22.0	16.1	23.2	22.1	17.7	18.3	15.5	17.8
100～299人	11.7	11.8	7.9	5.7	12.5	11.5	12.6	14.5	6.2
30～99人	11.1	9.5	23.1	10.1	8.9	14.7	15.1	11.2	16.4
5～29人	12.4	8.6	25.2	4.6	8.3	20.5	20.7	20.5	19.7
官公営	5.1	5.5	3.0	6.5	5.6	4.1	2.6	8.0	4.8
インターネット利用(M.A.)									
求人企業が直接運営するサイト	44.7	47.7	35.3	54.3	47.6	38.2	37.1	41.8	38.2
民間等の求人広告会社のサイト	33.7	34.7	30.1	39.3	34.5	31.7	35.9	33.4	20.0
しごと情報ネット *1	1.6	1.5	2.4	0.5	1.5	2.1	2.5	1.8	1.1
ハローワークインターネットサービス	15.7	9.4	29.1	10.1	8.6	29.5	35.1	28.1	16.4
その他のサイト	11.1	11.7	6.6	11.7	11.9	9.9	9.3	10.9	10.5
面接日の調整や企業に対する質問等に利用	17.3	19.6	9.9	31.7	19.0	12.5	12.7	10.6	13.3
インターネットは利用しなかった	26.2	28.4	26.0	20.3	29.2	21.5	15.5	24.5	34.4
入職経路									
安定所(ハローワーク)*2	15.6	12.6	15.8	10.9	12.6	22.1	25.6	28.3	8.7
ハローワークインターネットサービス*3	4.2	3.5	3.9	2.8	3.6	5.6	6.7	4.9	3.1
民営職業紹介所(学校を除く)	6.3	4.5	8.1	5.3	4.3	10.1	13.8	3.2	6.3
学校(専修学校等も含む)	34.6	45.9	8.8	41.8	47.7	10.3	2.1	7.1	33.0
前の会社	0.5	0.0	0.2	0.2	0.0	1.3	1.5	2.6	0.1
縁故(友人・知人等も含む)	5.5	3.2	21.4	2.5	2.5	10.4	10.5	12.8	8.5
広告(求人情報誌・インターネット等も含む)	26.0	23.8	32.2	24.4	23.4	30.8	32.6	23.5	32.2
その他	7.4	6.4	9.6	12.1	5.8	9.4	7.3	17.6	8.2
仕事の内容									
管理的職業従事者	0.2	0.3	0.2	0.1	0.3	0.2	0.2	0.2	0.1
専門的・技術的職業従事者	33.7	36.9	19.0	28.1	38.3	26.8	27.3	27.8	24.7
事務従事者	30.5	28.2	43.7	25.9	27.8	35.4	39.9	29.6	28.9
販売従事者	10.2	10.1	13.9	13.4	9.7	10.4	7.1	17.5	13.2
サービス職業従事者	19.2	17.8	18.9	27.9	16.9	22.3	20.8	19.8	27.9
保安職業従事者	0.5	0.6	0.1	0.8	0.6	0.3	0.4	0.5	0.0
生産工程従事者	3.9	4.5	3.0	2.7	4.7	2.6	1.9	3.3	3.7
輸送・機械運転従事者	0.3	0.3	0.0	0.0	0.4	0.2	0.2	0.1	0.0
建設・採掘従事者	0.4	0.5	0.0	0.1	0.6	0.0	0.1	0.0	0.1
運搬・清掃・包装等従事者	0.7	0.5	0.7	1.1	0.5	1.0	1.3	1.0	0.2
その他の職業従事者	0.4	0.2	0.4	0.0	0.2	0.8	0.9	0.1	1.2

学歴計・女性・前職あり

	新卒・既卒合計	新卒就職				3年以内既卒就職			
		新卒計	正社員経 験	正社員以 外就労	就労経 験 なし	既卒計	正社員経 験	正社員以 外就労	就労経 験 なし
合計(N,千人)	1,206.7	282.6	91.9	190.7	—	924.1	703.1	221.0	—
前職の産業									
農業,林業,漁業	0.5	0.9	2.8	0.0	—	0.3	0.4	0.0	—
鉱業,採石業,砂利採取業	0.0	0.0	0.0	0.0	—	0.1	0.1	0.0	—
建設業	1.2	1.1	3.2	0.0	—	1.2	1.5	0.3	—
製造業	4.9	2.5	5.0	1.3	—	5.6	6.3	3.3	—
電気・ガス・熱供給・水道業	0.7	0.4	0.3	0.4	—	0.8	0.9	0.2	—
情報通信業	4.8	2.8	6.3	1.1	—	5.5	6.4	2.7	—
運輸業,郵便業	1.9	1.0	1.2	0.9	—	2.2	2.2	2.1	—
卸売業,小売業	13.0	13.7	11.6	14.8	—	12.8	11.6	16.6	—
金融業,保険業	3.6	0.8	1.2	0.6	—	4.4	5.2	1.9	—
不動産業,物品賃貸業	1.2	0.7	2.0	0.1	—	1.4	1.7	0.6	—
学術研究,専門・技術サービス業	4.4	3.5	4.0	3.3	—	4.6	4.7	4.5	—
宿泊業,飲食サービス業	20.4	37.9	17.0	47.9	—	15.0	12.8	22.0	—
生活関連サービス業,娯楽業	6.2	9.8	9.0	10.3	—	5.1	4.6	6.5	—
教育,学習支援業	6.6	6.6	5.7	7.0	—	6.6	4.6	13.2	—
医療,福祉	22.2	10.7	18.6	6.9	—	25.7	29.4	13.9	—
複合サービス事業	1.0	0.2	0.4	0.1	—	1.2	1.2	1.3	—
サービス業(他に分類されないもの)	7.0	7.4	11.7	5.3	—	6.8	6.1	9.1	—
その他の産業	0.5	0.1	0.0	0.1	—	0.6	0.3	1.6	—
不詳	0.1	0.1	0.2	0.0	—	0.1	0.0	0.3	—
前職の仕事の内容									
管理的職業従事者	0.7	0.1	0.1	0.1	—	0.8	1.1	0.0	—
専門的・技術的職業従事者	24.9	14.5	24.8	9.5	—	28.1	30.7	19.8	—
事務従事者	21.7	10.9	22.5	5.3	—	25.0	25.6	22.9	—
販売従事者	18.8	23.6	21.3	24.8	—	17.3	16.0	21.5	—
サービス職業従事者	28.5	47.1	24.3	58.1	—	22.8	20.0	31.8	—
保安職業従事者	0.2	0.1	0.1	0.1	—	0.3	0.3	0.3	—
生産工程従事者	3.9	1.3	2.9	0.5	—	4.8	5.4	2.8	—
輸送・機械運転従事者	0.2	0.3	1.0	0.0	—	0.1	0.2	0.0	—
建設・採掘従事者	0.0	0.0	0.0	0.0	—	0.0	0.0	0.0	—
運搬・清掃・包装等従事者	0.8	1.2	0.2	1.6	—	0.6	0.6	0.9	—
その他の職業従事者	0.3	0.9	2.8	0.0	—	0.1	0.2	0.0	—
不詳	0.0	0.0	0.0	0.0	—	0.0	0.0	0.0	—
合計(N,千人)	1197.9	281.3	91.9	189.4	—	916.6	703.1	213.5	—
離職期間									
15日未満	36.6	28.9	29.0	28.9	—	39.0	38.1	42.0	—
15日～1ヶ月未満	11.9	13.7	10.9	15.1	—	11.3	11.3	11.6	—
1ヶ月～3ヶ月未満	22.5	29.8	26.3	31.5	—	20.3	20.4	20.0	—
3ヶ月～6ヶ月未満	12.5	9.3	12.6	7.6	—	13.4	14.2	11.0	—
6ヶ月～1年未満	11.2	9.9	16.5	6.7	—	11.5	12.2	9.4	—
1年～1年6ヶ月未満	3.7	4.9	2.5	6.0	—	3.3	2.9	4.8	—
1年6ヶ月～2年未満	1.4	2.8	2.2	3.1	—	0.9	0.8	1.2	—
不詳	0.3	0.7	0.0	1.0	—	0.1	0.2	0.0	—
前職の従業員数									
1,000人以上	26.0	25.3	17.1	29.3	—	26.2	26.5	25.0	—
300～999人	15.4	14.3	18.9	12.1	—	15.7	17.4	10.3	—
100～299人	16.4	14.9	10.6	17.1	—	16.8	17.9	13.4	—
30～99人	15.3	11.5	13.4	10.6	—	16.4	16.1	17.4	—
5～29人	21.5	27.5	34.1	24.3	—	19.7	18.7	23.1	—
4人以下	1.1	1.9	0.4	2.7	—	0.9	0.6	1.7	—
官公営	1.9	1.1	0.0	1.6	—	2.2	1.1	5.6	—
不詳	2.4	3.5	5.4	2.5	—	2.1	1.6	3.4	—

合計(N,千人)		1,197.9	281.3	91.9	189.4	—	916.6	703.1	213.5	—
前の勤務先を辞めた理由	仕事の内容に興味が持てなかった	7.9	4.1	10.0	1.3		9.1	9.2	8.8	
	能力・個性・資格を生かせなかった	4.9	2.4	3.8	1.7		5.7	6.5	2.9	
	職場の人間関係が好ましくなかった	12.9	7.5	19.2	1.8		14.6	16.6	7.8	
	会社の将来が不安だった	5.7	0.9	1.7	0.5		7.2	7.7	5.7	
	給与等収入が少なかった	9.6	5.6	3.2	6.8		10.8	10.0	13.7	
	労働時間、休日等の労働条件が悪かった	15.3	7.7	17.4	3.1		17.7	21.1	6.4	
	結婚	2.9	0.6	1.5	0.2		3.6	4.4	0.9	
	出産・育児	0.5	0.2	0.4	0.0		0.6	0.5	0.9	
	介護・看護	0.3	0.1	0.1	0.0		0.3	0.4	0.1	
	定年・契約期間の満了	6.5	12.4	0.8	18.1		4.7	0.2	19.8	
	会社都合	2.7	2.7	2.1	2.9		2.8	3.1	1.6	
	その他の理由(出向等含む)	28.7	51.9	34.7	60.3		21.6	19.2	29.3	
	不詳	2.0	3.9	5.0	3.4		1.4	1.1	2.2	
現在の勤務先を選んだ理由	仕事の内容に興味があつた	32.5	37.0	30.5	40.1		31.1	29.8	35.5	
	能力・個性・資格が生かせる	15.1	12.9	9.3	14.7		15.8	15.8	15.7	
	会社の将来性が期待できる	3.7	3.8	2.1	4.6		3.7	3.1	5.7	
	給与等収入が多い	7.5	4.7	2.3	5.8		8.4	9.2	5.9	
	労働時間、休日の労働条件が良い	16.7	14.4	23.1	10.2		17.4	19.6	10.0	
	通勤が便利	7.0	6.3	10.5	4.3		7.3	7.1	7.9	
	とにかく仕事に就きたかった	8.7	10.6	4.8	13.5		8.1	7.5	10.2	
	その他の理由(出向等を含む)	7.0	7.2	13.2	4.4		6.9	6.9	7.1	
不詳	1.7	3.0	4.2	2.4		1.3	1.1	1.9		
賃金変動	増加 3割以上	17.6	45.6	9.3	63.2		9.0	4.8	22.9	
	増加 1割以上3割未満	22.3	19.6	15.6	21.5		23.1	22.8	24.4	
	増加 1割未満	11.3	6.3	10.8	4.1		12.9	11.6	17.1	
	変わらない	22.7	14.1	32.1	5.4		25.3	28.2	15.8	
	減少 1割未満	10.6	5.8	15.7	1.0		12.1	13.0	9.1	
	減少 1割以上3割未満	11.5	4.3	10.5	1.2		13.7	15.7	7.1	
	減少 3割以上減少	2.2	1.2	2.3	0.7		2.5	2.6	2.1	
不詳	1.8	3.2	3.7	3.0		1.4	1.3	1.5		

注：*1 2014～2016年のみの選択肢

*2 2014～2016年の調査では「安定所（ハローワーク）（人材銀行を含む）」

*3 2014～2016年の調査では「ハローワークインターネットサービス又はしごと情報ネットを見て応募」

付表2-2① 新卒就職者の就職年別集計(学歴計、男性)

単位：%

	合計	就職年						
		2014	2015	2016	2017	2018	2019	2020
合計(N,千人)	2,893.2	405.2	424.1	406.5	437.8	417.6	394.4	407.7
産業								
農林漁業・鉱業	0.0	0.0	0.0	0.0	0.0	0.0	0.0	0.0
建設業	8.1	9.3	9.6	7.1	10.1	7.4	7.1	5.8
製造業	24.3	20.7	21.5	21.7	23.7	25.9	28.7	27.9
電気・ガス・熱供給・水道	0.7	0.7	0.5	0.6	0.6	0.5	1.2	0.9
情報通信業	8.2	8.3	10.0	7.2	5.3	7.7	8.8	10.0
運輸・郵便業	6.3	4.9	10.3	7.3	5.3	5.6	4.9	5.5
卸売業	8.5	8.3	8.9	6.5	8.0	10.0	10.2	7.7
小売業	8.6	8.1	7.6	11.5	11.5	8.6	7.0	5.3
金融・保険業	3.9	5.2	4.1	4.4	3.4	4.3	3.7	2.1
不動産・物品賃貸	2.0	3.0	2.1	2.9	1.2	2.2	1.4	1.4
学術研究・専門技術サービス業	4.9	3.9	4.0	5.6	4.2	4.5	5.5	6.4
宿泊・飲食サービス業	4.1	4.6	4.4	3.2	4.1	2.8	2.5	7.3
生活関連サービス業	3.0	3.3	3.2	3.7	4.1	2.3	2.0	2.5
教育・学習支援業	3.4	4.0	2.7	3.5	5.5	2.6	2.2	3.4
医療・保健衛生	6.0	5.6	5.2	5.8	6.2	5.2	8.1	6.0
社会保険・社会福祉・介護	2.2	3.1	0.9	4.2	1.1	4.6	0.8	0.5
複合サービス業	0.8	0.8	0.7	0.7	0.7	0.9	0.9	0.8
他に分類されないサービス業	5.1	6.3	4.3	4.0	5.2	5.0	4.7	6.5
企業規模								
1,000人以上	45.5	37.6	40.4	43.9	48.7	48.7	53.0	45.9
300～999人	21.2	23.1	26.2	22.7	17.4	21.8	19.2	18.1
100～299人	13.8	15.5	11.4	16.3	12.9	12.6	12.4	15.2
30～99人	9.9	12.5	12.3	9.4	10.7	8.0	7.3	9.1
5～29人	6.6	7.6	6.9	5.2	6.3	6.5	4.9	9.1
官公営	3.0	3.7	2.7	2.5	4.0	2.4	3.3	2.6
インターネット利用(M.A.)								
求人企業が直接運営するサイト	46.8	43.9	50.6	46.9	49.0	48.1	47.3	41.3
民間等の求人広告会社のサイト	36.4	35.5	36.3	36.9	37.8	37.7	38.2	32.5
しごと情報ネット *1	1.1	2.3	2.8	2.6	0.0	0.0	0.0	0.0
ハローワークインターネットサービス	4.5	4.7	4.2	3.7	6.7	3.0	2.8	6.3
その他のサイト	11.3	11.6	10.0	11.1	15.4	9.6	10.4	10.6
面接日の調整や企業に対する質問等に利用	22.1	21.6	23.2	19.2	24.5	23.5	22.4	19.8
インターネットは利用しなかった	31.9	33.6	30.2	32.0	30.6	31.5	30.5	35.2
入職経路								
安定所(ハローワーク)*2	18.0	18.5	18.3	15.8	16.8	16.4	18.0	21.9
ハローワークインターネットサービス*3	3.2	4.8	4.1	4.3	3.9	0.9	1.3	3.2
民営職業紹介所(学校を除く)	5.5	4.7	7.1	3.1	3.8	6.2	8.8	4.6
学校(専修学校等も含む)	41.5	38.3	40.5	42.3	43.3	43.3	41.2	41.5
前の会社	0.1	0.0	0.1	0.1	0.0	0.1	0.2	0.0
縁故(友人・知人等も含む)	3.6	3.4	3.1	4.1	2.5	5.2	2.7	4.4
広告(求人情報誌・インターネット等も含む)	22.6	23.2	20.8	24.6	24.9	23.0	22.4	19.5
その他	5.5	6.9	6.1	5.9	4.7	5.0	5.4	4.9
仕事の内容								
管理的職業従事者	0.6	1.6	0.7	1.9	0.0	0.0	0.0	0.0
専門的・技術的職業従事者	33.0	35.3	35.9	33.1	35.4	32.1	29.4	29.3
事務従事者	17.1	16.5	16.0	17.9	17.7	17.0	17.9	16.6
販売従事者	13.3	12.8	14.5	14.5	13.5	12.5	13.2	12.1
サービス職業従事者	10.9	13.1	11.5	12.1	10.1	10.7	9.1	9.9
保安職業従事者	1.3	1.2	0.9	1.1	1.8	0.9	1.3	2.1
生産工程従事者	16.8	12.6	12.2	14.0	15.2	21.1	21.2	21.4
輸送・機械運転従事者	1.4	0.6	1.5	0.9	1.5	1.8	1.1	2.3
建設・採掘従事者	3.7	5.4	4.6	3.1	3.1	2.5	4.2	3.3
運搬・清掃・包装等従事者	1.6	0.9	2.0	1.3	1.7	0.8	2.3	2.4
その他の職業従事者	0.3	0.0	0.2	0.1	0.1	0.6	0.2	0.6

新卒・学歴計・男性・前職あり

	合計	就職年						
		2014	2015	2016	2017	2018	2019	2020
合計(N,千人)	231.5	28.7	34.0	24.7	35.3	31.6	35.3	41.8
前職の産業								
農業,林業,漁業	0.6	0.1	0.5	0.4	0.0	0.1	1.7	1.2
鉱業,採石業,砂利採取業	0.0	0.0	0.0	0.0	0.0	0.0	0.1	0.0
建設業	2.9	0.2	4.2	0.9	7.2	2.0	3.1	1.5
製造業	6.5	7.2	4.7	3.2	6.0	8.3	9.8	5.7
電気・ガス・熱供給・水道業	0.3	0.0	0.1	0.5	0.0	0.4	0.4	0.5
情報通信業	1.8	3.0	0.2	0.4	1.5	1.6	3.6	2.1
運輸業,郵便業	6.3	0.5	12.6	3.2	1.8	10.5	8.0	6.0
卸売業,小売業	24.6	29.2	19.3	27.0	23.0	26.1	17.3	30.7
金融業,保険業	0.3	0.3	0.5	0.2	0.3	0.2	0.6	0.2
不動産業,物品賃貸業	1.2	0.3	4.4	0.2	2.7	0.0	0.3	0.2
学術研究,専門・技術サービス業	1.9	0.8	1.5	4.3	1.1	2.7	0.6	2.6
宿泊業,飲食サービス業	30.0	31.8	34.6	25.9	29.0	28.4	34.0	25.9
生活関連サービス業,娯楽業	6.7	15.7	4.4	6.2	1.8	7.5	5.4	7.5
教育,学習支援業	5.5	7.3	5.9	10.7	1.9	6.2	3.7	4.9
医療,福祉	3.8	1.4	0.9	9.9	6.8	1.6	5.7	1.9
複合サービス事業	0.3	0.0	0.0	0.1	0.6	0.2	0.2	0.6
サービス業(他に分類されないもの)	6.5	1.1	5.6	6.3	15.7	4.1	2.8	8.2
その他の産業	0.3	0.0	0.6	0.6	0.6	0.2	0.1	0.2
不詳	0.5	0.9	0.0	0.0	0.0	0.0	2.8	0.0
前職の仕事の内容								
管理的職業従事者	0.6	0.3	2.1	0.2	0.1	0.2	0.3	0.8
専門的・技術的職業従事者	11.6	13.5	7.3	11.6	17.7	9.6	12.7	9.1
事務従事者	6.3	4.7	3.1	6.3	9.3	4.6	7.2	7.9
販売従事者	26.4	27.1	26.7	29.6	22.4	30.2	18.9	30.6
サービス職業従事者	40.1	51.2	38.0	45.6	43.7	33.8	42.6	30.7
保安職業従事者	1.5	0.1	2.7	1.3	1.0	0.6	0.5	3.5
生産工程従事者	4.5	1.1	5.1	2.0	3.9	5.7	7.8	4.8
輸送・機械運転従事者	0.7	0.4	0.9	0.2	0.2	0.4	2.5	0.2
建設・採掘従事者	0.7	0.0	0.8	0.5	0.1	1.8	1.0	0.5
運搬・清掃・包装等従事者	7.1	1.6	13.2	2.3	1.6	12.9	4.9	10.8
その他の職業従事者	0.6	0.1	0.3	0.3	0.0	0.1	1.7	1.1
不詳	0.0	0.1	0.0	0.0	0.0	0.0	0.0	0.0
合計(N,千人)	228.6	28.6	32.7	24.6	35.3	31.6	34.3	41.6
離職期間								
15日未満	24.6	14.0	31.5	28.4	22.6	25.0	29.2	22.0
15日～1ヶ月未満	17.8	16.1	11.9	29.6	14.5	28.4	14.0	14.5
1ヶ月～3ヶ月未満	27.3	35.3	34.4	17.4	38.1	15.2	26.7	22.7
3ヶ月～6ヶ月未満	11.7	14.2	7.1	5.8	15.0	9.8	18.9	9.8
6ヶ月～1年未満	10.3	18.4	3.5	10.5	7.3	2.2	6.7	21.4
1年～1年6ヶ月未満	2.7	1.4	7.2	3.1	1.2	3.4	1.1	1.6
1年6ヶ月～2年未満	5.6	0.6	4.4	5.1	1.1	15.9	3.4	8.0
不詳	0.0	0.0	0.0	0.0	0.2	0.0	0.0	0.0
前職の従業員数								
1,000人以上	30.0	18.9	33.6	19.3	22.2	31.7	41.5	37.2
300～999人	17.9	21.1	20.4	33.2	25.8	11.0	8.7	10.6
100～299人	13.9	13.0	13.3	13.5	19.4	16.2	8.0	13.7
30～99人	10.6	10.3	8.8	10.7	8.5	9.8	9.4	15.7
5～29人	22.9	31.6	16.1	19.4	22.4	24.9	28.6	18.6
4人以下	0.9	1.7	0.1	0.4	0.4	1.8	1.1	0.6
官公営	1.1	0.3	1.9	1.5	0.8	0.6	1.8	0.9
不詳	2.7	3.0	5.7	2.1	0.5	4.0	0.9	2.7

合計(N,千人)		228.6	28.6	32.7	24.6	35.3	31.6	34.3	41.6
前の勤務先を辞めた理由	仕事の内容に興味が持てなかった	3.9	1.1	0.9	1.5	10.4	4.0	3.5	4.5
	能力・個性・資格を生かせなかった	2.2	1.3	3.2	6.2	0.8	0.7	2.8	1.3
	職場の人間関係が好ましくなかった	4.7	10.9	0.6	2.7	10.9	1.5	6.1	1.0
	会社の将来が不安だった	2.3	2.4	1.0	1.6	0.6	3.7	2.8	3.5
	給与等収入が少なかった	6.2	2.5	3.8	7.2	8.6	6.6	10.7	4.0
	労働時間、休日等の労働条件が悪かった	5.7	1.9	4.7	6.5	15.4	3.4	5.6	2.5
	結婚	0.0	0.0	0.0	0.0	0.1	0.0	0.0	0.0
	出産・育児	0.3	1.3	0.0	0.0	0.0	0.0	0.8	0.0
	介護・看護	0.0	0.0	0.1	0.1	0.0	0.0	0.0	0.0
	定年・契約期間の満了	13.6	13.5	10.4	8.9	6.1	24.0	21.8	10.5
	会社都合	4.0	8.2	8.4	6.8	1.5	0.7	2.8	1.8
	その他の理由(出向等含む)	55.2	55.8	62.2	55.2	44.9	52.6	41.9	70.7
	不詳	1.9	1.1	4.6	3.4	0.9	2.8	1.0	0.3
現在の勤務先を選んだ理由	仕事の内容に興味があった	42.1	36.3	46.9	60.4	32.8	40.9	47.9	35.3
	能力・個性・資格が生かせる	18.8	16.3	16.6	12.9	23.1	22.0	10.4	26.8
	会社の将来性が期待できる	8.1	13.8	4.1	6.4	7.7	12.8	4.8	7.8
	給与等収入が多い	5.2	7.3	10.4	3.5	1.5	8.9	2.3	3.4
	労働時間、休日の労働条件が良い	7.4	9.5	4.4	3.9	13.6	3.2	11.8	4.9
	通勤が便利	2.2	0.6	1.0	1.5	2.4	2.0	5.1	2.5
	とにかく仕事に就きたかった	7.2	11.4	8.7	5.0	4.4	4.0	8.7	8.2
	その他の理由(出向等を含む)	7.8	3.6	3.2	5.1	14.6	5.9	8.4	11.1
	不詳	1.1	1.1	4.8	1.3	0.0	0.2	0.4	0.0
賃金変動	増加 3割以上	50.6	48.1	46.2	54.5	49.0	39.9	47.7	65.5
	増加 1割以上3割未満	16.1	15.4	22.2	11.8	12.5	28.1	15.6	8.9
	増加 1割未満	5.5	4.0	13.0	12.1	4.1	2.2	3.0	2.6
	変わらない	16.6	23.6	9.6	12.8	26.9	21.3	11.2	11.6
	減少 1割未満	3.7	2.5	0.5	4.6	1.7	5.4	2.9	7.6
	減少 1割以上3割未満	4.2	3.4	3.5	1.9	4.7	0.9	11.6	2.5
	減少 3割以上減少	1.7	0.5	0.0	0.6	1.1	0.7	7.3	1.1
	不詳	1.5	2.4	5.0	1.6	0.0	1.5	0.7	0.1

注：*1 2014～2016年のみの選択肢

*2 2014～2016年の調査では「安定所（ハローワーク）（人材銀行を含む）」

*3 2014～2016年の調査では「ハローワークインターネットサービス又はしごと情報ネットを見て応募」

付表2-2② 新卒就職者の就職年別集計(学歴計、女性)

単位：%

	合計	就職年						
		2014	2015	2016	2017	2018	2019	2020
合計(N,千人)	2,607.6	382.7	380.2	365.8	369.5	351.1	359.3	399.0
産業								
農林漁業・鉱業	0.0	0.0	0.0	0.0	0.0	0.0	0.0	0.0
建設業	2.4	2.3	1.7	2.6	2.6	2.9	2.1	2.5
製造業	9.1	9.4	9.7	9.0	11.1	8.7	7.8	8.3
電気・ガス・熱供給・水道	0.2	0.2	0.1	0.2	0.2	0.1	0.3	0.2
情報通信業	5.2	4.6	5.7	5.0	3.8	6.2	4.4	6.7
運輸・郵便業	3.8	2.7	4.8	2.6	3.9	3.5	4.9	4.4
卸売業	5.2	4.1	3.7	5.0	4.6	7.5	5.9	5.7
小売業	10.3	10.0	13.0	12.4	9.7	7.2	11.8	8.2
金融・保険業	5.6	6.0	5.6	4.8	6.3	6.6	6.0	4.0
不動産・物品賃貸	1.4	1.5	2.2	0.8	0.8	1.2	1.6	1.9
学術研究・専門技術サービス業	2.9	1.9	2.9	3.4	3.9	2.6	2.7	3.3
宿泊・飲食サービス業	7.0	8.4	5.5	5.4	8.0	5.7	8.8	6.9
生活関連サービス業	6.1	6.3	6.2	10.1	3.8	7.0	5.1	4.3
教育・学習支援業	5.8	6.1	5.2	6.4	5.5	7.7	4.7	5.3
医療・保健衛生	20.8	15.2	19.8	20.7	25.8	21.4	22.4	20.6
社会保険・社会福祉・介護	6.9	7.6	8.1	6.3	5.3	6.3	4.1	10.1
複合サービス業	1.2	1.0	1.4	1.4	1.1	1.4	1.5	1.1
他に分類されないサービス業	5.9	12.7	4.3	3.9	3.7	4.0	5.7	6.5
企業規模								
1,000人以上	42.6	33.0	41.0	41.9	46.1	40.7	50.2	45.3
300～999人	22.0	22.4	28.1	22.7	18.9	22.2	19.0	20.3
100～299人	11.8	17.9	7.4	13.6	10.5	10.2	11.8	11.0
30～99人	9.5	12.0	10.5	8.1	8.2	11.1	6.0	10.1
5～29人	8.6	9.1	9.3	7.1	10.1	9.4	7.9	7.6
官公営	5.5	5.5	3.6	6.6	6.2	6.3	4.9	5.6
インターネット利用(M.A.)								
求人企業が直接運営するサイト	47.7	45.8	47.2	49.9	47.9	51.2	45.9	46.4
民間等の求人広告会社のサイト	34.7	33.3	37.3	32.7	34.4	34.2	37.7	33.4
しごと情報ネット *1	1.5	4.2	3.8	2.0	0.0	0.0	0.0	0.0
ハローワークインターネットサービス	9.4	11.0	10.7	6.6	11.9	10.3	5.7	9.3
その他のサイト	11.7	9.4	13.0	12.6	9.6	11.8	11.9	13.2
面接日の調整や企業に対する質問等に利用	19.6	15.2	20.9	18.3	18.7	21.7	18.9	23.4
インターネットは利用しなかった	28.4	28.4	27.7	27.7	29.1	26.2	29.2	30.3
入職経路								
安定所(ハローワーク)*2	12.6	14.8	13.2	11.6	11.7	12.1	13.2	11.7
ハローワークインターネットサービス*3	3.5	5.5	5.6	4.3	1.8	2.8	1.4	3.1
民営職業紹介所(学校を除く)	4.5	3.9	4.5	3.2	4.4	4.3	3.8	7.2
学校(専修学校等も含む)	45.9	37.1	43.9	49.1	48.5	50.7	46.2	46.6
前の会社	0.0	0.0	0.0	0.1	0.0	0.1	0.1	0.0
縁故(友人・知人等も含む)	3.2	3.0	2.0	2.5	2.9	3.3	3.8	4.8
広告(求人情報誌・インターネット等も含む)	23.8	29.7	24.5	20.9	24.5	20.8	24.5	21.4
その他	6.4	6.2	6.3	8.3	6.2	6.0	7.0	5.2
仕事の内容								
管理的職業従事者	0.3	0.7	0.6	0.6	0.0	0.0	0.0	0.0
専門的・技術的職業従事者	36.9	30.9	40.3	38.7	38.1	36.5	34.2	39.4
事務従事者	28.2	30.2	28.1	26.2	27.1	32.5	27.3	26.3
販売従事者	10.1	10.0	13.4	10.0	9.6	7.2	12.5	8.2
サービス職業従事者	17.8	21.6	12.9	19.3	16.2	16.3	19.5	18.3
保安職業従事者	0.6	0.6	0.1	0.1	0.6	1.0	1.0	0.9
生産工程従事者	4.5	5.3	3.5	4.4	4.1	5.0	4.6	4.5
輸送・機械運転従事者	0.3	0.0	0.4	0.1	1.2	0.1	0.3	0.3
建設・採掘従事者	0.5	0.5	0.0	0.4	1.5	0.3	0.1	1.0
運搬・清掃・包装等従事者	0.5	0.1	0.6	0.1	1.1	0.3	0.4	1.0
その他の職業従事者	0.2	0.0	0.1	0.0	0.4	0.8	0.1	0.2

新卒・学歴計・女性・前職あり

	合計	就職年						
		2014	2015	2016	2017	2018	2019	2020
合計(N,千人)	282.6	35.7	29.2	26.1	46.9	40.3	52.3	52.3
前職の産業								
農業,林業,漁業	0.9	0.0	0.0	0.0	0.0	0.1	0.2	4.7
鉱業,採石業,砂利採取業	0.0	0.1	0.0	0.0	0.0	0.0	0.0	0.0
建設業	1.1	0.0	3.4	4.2	0.1	1.8	0.0	0.2
製造業	2.5	2.7	2.4	2.4	7.0	1.6	1.3	0.3
電気・ガス・熱供給・水道業	0.4	0.0	3.5	0.0	0.0	0.1	0.0	0.0
情報通信業	2.8	0.1	2.4	3.5	0.7	9.8	0.2	3.4
運輸業,郵便業	1.0	0.2	0.2	3.0	1.6	2.5	0.1	0.3
卸売業,小売業	13.7	14.9	8.9	18.5	16.3	7.7	20.8	8.4
金融業,保険業	0.8	2.4	1.0	1.7	0.1	0.2	0.5	0.4
不動産業,物品賃貸業	0.7	0.3	0.1	0.2	3.6	0.0	0.3	0.0
学術研究,専門・技術サービス業	3.5	1.2	2.0	5.0	5.1	3.0	4.3	3.4
宿泊業,飲食サービス業	37.9	28.8	51.4	23.0	28.1	40.7	49.0	39.4
生活関連サービス業,娯楽業	9.8	8.0	8.3	8.4	13.5	12.3	5.1	12.2
教育,学習支援業	6.6	2.9	2.3	13.8	10.9	8.6	7.1	1.7
医療,福祉	10.7	18.2	7.3	12.3	7.7	6.6	3.2	19.9
複合サービス事業	0.2	0.0	0.1	0.0	0.0	0.9	0.1	0.1
サービス業(他に分類されないもの)	7.4	19.7	6.2	4.0	5.3	4.1	7.7	5.3
その他の産業	0.1	0.0	0.4	0.0	0.0	0.1	0.1	0.0
不詳	0.1	0.6	0.0	0.0	0.0	0.0	0.0	0.0
前職の仕事の内容								
管理的職業従事者	0.1	0.1	0.0	0.1	0.4	0.0	0.0	0.1
専門的・技術的職業従事者	14.5	20.1	7.2	27.5	14.9	10.9	11.4	13.6
事務従事者	10.9	22.8	10.1	14.5	13.6	10.6	4.0	6.1
販売従事者	23.6	19.9	22.1	23.5	17.6	26.4	27.5	26.5
サービス職業従事者	47.1	35.9	59.9	33.5	47.0	49.1	52.7	47.2
保安職業従事者	0.1	0.1	0.1	0.1	0.0	0.2	0.0	0.2
生産工程従事者	1.3	1.0	0.2	0.5	4.6	0.3	1.0	0.4
輸送・機械運転従事者	0.3	0.0	0.0	0.0	0.0	2.4	0.0	0.0
建設・採掘従事者	0.0	0.0	0.0	0.0	0.0	0.0	0.0	0.0
運搬・清掃・包装等従事者	1.2	0.0	0.4	0.3	1.8	0.1	3.2	1.1
その他の職業従事者	0.9	0.0	0.0	0.0	0.0	0.1	0.2	4.7
不詳	0.0	0.0	0.0	0.0	0.0	0.0	0.0	0.0
合計(N,千人)	281.3	35.6	29.2	26.0	46.0	40.2	52.1	52.2
離職期間								
15日未満	28.9	30.3	36.6	36.3	23.5	22.3	32.1	27.0
15日～1ヶ月未満	13.7	17.7	13.1	25.8	14.4	10.6	13.1	7.6
1ヶ月～3ヶ月未満	29.8	22.9	26.0	15.8	37.4	28.8	30.0	37.5
3ヶ月～6ヶ月未満	9.3	1.7	13.0	8.3	9.8	8.4	11.7	10.6
6ヶ月～1年未満	9.9	17.5	3.5	9.8	6.4	19.5	2.8	11.3
1年～1年6ヶ月未満	4.9	7.5	4.1	2.2	4.9	6.5	6.2	2.2
1年6ヶ月～2年未満	2.8	1.9	3.9	1.8	3.7	3.9	1.0	3.7
不詳	0.7	0.6	0.0	0.0	0.0	0.0	3.2	0.0
前職の従業員数								
1,000人以上	25.3	16.2	25.3	28.4	21.0	35.0	25.2	26.4
300～999人	14.3	24.8	15.7	20.9	10.3	16.4	7.7	11.8
100～299人	14.9	12.0	11.3	10.2	17.1	8.3	20.9	18.6
30～99人	11.5	8.9	5.5	7.0	20.2	21.4	7.2	7.9
5～29人	27.5	31.7	24.3	24.7	27.8	13.9	31.6	33.8
4人以下	1.9	2.8	3.9	4.7	0.6	1.0	2.1	0.5
官公営	1.1	1.5	0.5	2.7	1.7	1.6	0.3	0.1
不詳	3.5	2.2	13.4	1.5	1.4	2.4	5.1	0.9

合計(N,千人)		281.3	35.6	29.2	26.0	46.0	40.2	52.1	52.2
前の勤務先を辞めた理由	仕事の内容に興味が持てなかった	4.1	1.1	3.3	5.4	2.4	8.9	3.9	4.1
	能力・個性・資格を生かせなかった	2.4	2.9	4.4	4.9	0.8	4.4	0.9	1.0
	職場の人間関係が好ましくなかった	7.5	19.6	3.7	4.5	3.8	3.8	2.0	14.2
	会社の将来が不安だった	0.9	0.3	3.7	0.5	0.3	1.6	0.3	0.6
	給与等収入が少なかった	5.6	3.7	1.0	7.9	4.4	2.1	13.3	4.5
	労働時間、休日等の労働条件が悪かった	7.7	2.0	4.5	12.0	18.5	1.9	4.2	10.0
	結婚	0.6	0.0	3.8	0.0	0.0	0.1	0.6	0.4
	出産・育児	0.2	0.2	0.0	0.1	0.5	0.0	0.2	0.0
	介護・看護	0.1	0.0	0.0	0.1	0.1	0.2	0.1	0.0
	定年・契約期間の満了	12.4	11.7	12.7	19.6	10.6	9.3	13.8	12.0
	会社都合	2.7	0.6	2.4	5.0	3.2	1.9	5.3	0.6
	その他の理由(出向等含む)	51.9	56.8	57.9	36.5	52.0	64.2	42.8	52.5
	不詳	3.9	1.0	2.6	3.4	3.4	1.8	12.6	0.1
現在の勤務先を選んだ理由	仕事の内容に興味があった	37.0	33.9	37.0	39.3	39.7	47.1	24.0	40.8
	能力・個性・資格が生かせる	12.9	11.9	22.0	8.8	11.7	13.5	9.4	14.8
	会社の将来性が期待できる	3.8	1.1	6.0	3.4	1.5	7.7	2.7	4.8
	給与等収入が多い	4.7	10.2	2.8	6.2	4.1	2.8	2.9	5.0
	労働時間、休日の労働条件が良い	14.4	15.6	3.5	9.6	21.0	10.8	15.4	17.9
	通勤が便利	6.3	2.2	15.1	10.2	1.1	1.0	6.2	10.9
	とにかく仕事に就きたかった	10.6	7.6	5.7	13.3	14.0	4.5	22.3	4.3
	その他の理由(出向等を含む)	7.2	16.5	5.6	8.6	5.0	12.4	4.9	1.5
	不詳	3.0	1.0	2.2	0.7	1.9	0.2	12.1	0.0
賃金変動	増加 3割以上	45.6	38.5	51.2	46.6	54.7	43.6	41.9	44.0
	増加 1割以上3割未満	19.6	13.5	22.2	16.9	8.9	17.8	25.5	28.4
	増加 1割未満	6.3	2.8	3.4	9.9	9.7	7.1	6.1	5.0
	変わらない	14.1	34.9	8.0	8.8	10.1	19.7	7.9	11.3
	減少 1割未満	5.8	7.0	6.5	6.0	4.3	6.2	1.3	9.9
	減少 1割以上3割未満	4.3	1.8	5.3	8.1	8.9	3.9	2.8	1.0
	減少 3割以上減少	1.2	0.3	0.3	2.2	2.5	0.9	2.0	0.2
	不詳	3.2	1.3	3.1	1.5	0.8	0.9	12.4	0.1

注：*1 2014～2016年のみの選択肢

*2 2014～2016年の調査では「安定所（ハローワーク）（人材銀行を含む）」

*3 2014～2016年の調査では「ハローワークインターネットサービス又はしごと情報ネットを見て応募」

付表2-3① 3年以内既卒就職者の就職年別集計(学歴計、通期、男性)

単位：%

	合計	就職年						
		2014	2015	2016	2017	2018	2019	2020
合計 (N,千人)	1,288.1	199.9	196.8	228.3	187.1	160.9	167.4	147.7
産業								
農林漁業・鉱業	0.0	0.1	0.0	0.0	0.0	0.0	0.0	0.0
建設業	8.2	8.8	8.4	7.5	7.7	7.2	6.8	11.5
製造業	19.1	16.0	18.8	21.0	23.9	21.6	15.4	15.8
電気・ガス・熱供給・水道	0.6	0.7	0.4	0.5	0.3	0.6	0.4	1.3
情報通信業	4.9	3.3	2.7	6.0	3.9	5.5	8.1	4.8
運輸・郵便業	6.4	5.3	4.9	6.9	5.2	7.4	10.5	5.0
卸売業	8.0	4.4	5.9	9.4	4.1	12.7	10.8	10.4
小売業	10.8	22.3	8.9	11.2	10.8	6.1	5.2	8.8
金融・保険業	1.3	2.5	0.9	1.9	1.0	1.0	0.9	0.6
不動産・物品賃貸	2.9	1.3	3.1	3.4	4.6	1.0	1.7	5.2
学術研究・専門技術サービス業	3.8	3.2	4.2	4.1	3.3	3.5	5.2	3.1
宿泊・飲食サービス業	7.5	3.1	8.2	8.2	8.0	4.9	12.2	8.1
生活関連サービス業	4.8	4.7	9.8	3.4	4.4	4.9	2.8	3.4
教育・学習支援業	5.9	6.9	4.5	6.7	5.9	4.4	4.9	8.2
医療・保健衛生	4.0	3.5	5.0	1.7	5.3	3.4	3.5	6.8
社会保険・社会福祉・介護	2.4	1.7	4.6	1.9	0.9	4.6	1.7	1.2
複合サービス業	0.5	0.5	0.7	0.5	0.6	0.5	0.4	0.5
他に分類されないサービス業	8.9	11.9	8.9	5.8	10.1	10.7	9.3	5.3
企業規模								
1,000人以上	29.6	24.4	29.6	26.8	37.9	26.4	38.2	24.0
300～999人	15.7	12.2	15.9	18.3	12.5	22.6	13.9	15.0
100～299人	12.2	18.4	8.9	10.2	10.1	13.3	13.2	12.1
30～99人	17.0	17.0	21.8	17.8	15.2	16.9	13.9	15.6
5～29人	21.7	22.8	21.1	24.9	20.9	16.3	17.5	27.5
官公営	3.7	5.1	2.8	2.1	3.3	4.4	3.3	5.8
インターネット利用 (M.A.)								
求人企業が直接運営するサイト	28.0	23.4	33.3	29.4	27.1	28.0	26.5	28.0
民間等の求人広告会社のサイト	28.7	33.0	20.8	29.9	28.3	32.5	29.8	27.1
しごと情報ネット *1	2.2	3.3	5.2	5.0	0.0	0.0	0.0	0.0
ハローワークインターネットサービス	18.3	18.5	17.9	24.5	17.2	14.3	15.4	18.0
その他のサイト	7.8	3.8	6.9	11.9	9.7	6.2	8.4	6.2
面接日の調整や企業に対する質問等に利用	9.4	5.0	5.1	14.1	11.2	10.7	9.3	10.0
インターネットは利用しなかった	39.2	40.4	41.9	32.7	39.7	38.6	41.4	41.5
入職経路								
安定所(ハローワーク)*2	14.4	18.3	13.7	13.0	14.5	12.8	13.9	14.6
ハローワークインターネットサービス*3	4.4	4.5	3.9	6.5	2.1	3.5	3.1	7.5
民営職業紹介所(学校を除く)	8.1	11.7	5.1	7.3	7.1	11.0	9.6	5.1
学校(専修学校等も含む)	12.6	10.6	13.1	15.5	14.3	12.5	14.5	6.3
前の会社	2.0	1.3	3.4	2.1	0.6	1.9	1.4	3.9
縁故(友人・知人等も含む)	19.9	16.8	18.4	16.2	24.0	23.7	23.4	18.9
広告(求人情報誌・インターネット等も含む)	26.6	27.2	25.8	29.7	27.3	26.0	23.1	26.1
その他	11.8	9.7	16.7	9.8	10.1	8.5	11.0	17.6
仕事の内容								
管理的職業従事者	1.6	5.8	2.6	1.5	0.2	0.2	0.1	0.0
専門的・技術的職業従事者	23.1	19.5	22.8	21.8	30.1	21.1	23.6	22.9
事務従事者	14.7	14.5	11.7	16.9	15.4	14.5	14.3	15.7
販売従事者	17.7	24.8	17.2	20.0	10.7	15.0	12.3	23.2
サービス職業従事者	17.2	15.8	21.0	14.8	16.3	15.1	24.1	13.4
保安職業従事者	1.3	1.5	0.7	0.7	1.3	1.9	2.2	0.8
生産工程従事者	11.5	10.3	13.9	6.0	12.1	17.5	12.2	10.2
輸送・機械運転従事者	4.2	0.9	2.5	8.7	5.1	5.2	3.2	3.1
建設・採掘従事者	5.1	4.8	4.5	5.6	4.0	6.2	3.9	7.3
運搬・清掃・包装等従事者	3.3	1.9	3.1	4.0	4.8	2.7	3.7	2.8
その他の職業従事者	0.2	0.2	0.0	0.0	0.1	0.5	0.3	0.5

既卒・学歴計・前職あり

	合計	就職年						
		2014	2015	2016	2017	2018	2019	2020
合計 (N,千人)	870.6	131.7	119.0	158.8	128.6	109.4	115.3	107.7
前職の産業								
農業,林業,漁業	1.2	0.9	0.7	0.6	0.1	0.3	0.1	6.0
鉱業,採石業,砂利採取業	0.0	0.1	0.0	0.0	0.0	0.0	0.0	0.0
建設業	8.6	8.2	6.4	10.7	9.0	9.7	10.1	5.4
製造業	20.1	13.5	16.6	31.9	13.4	19.6	24.3	18.4
電気・ガス・熱供給・水道業	1.5	1.3	1.5	1.1	0.9	4.0	1.6	0.3
情報通信業	6.0	7.3	2.6	9.1	8.3	3.9	2.9	6.2
運輸業,郵便業	5.5	1.6	4.6	3.5	6.1	8.0	11.5	4.8
卸売業,小売業	13.2	19.8	15.9	13.0	12.1	8.5	10.2	11.6
金融業,保険業	2.4	1.8	2.5	3.1	4.1	1.5	1.3	2.0
不動産業,物品賃貸業	2.0	1.0	2.1	0.4	5.7	1.7	1.3	2.0
学術研究,専門・技術サービス業	4.6	5.3	5.8	3.2	8.1	5.0	2.2	2.4
宿泊業,飲食サービス業	10.6	8.2	15.5	7.3	8.7	12.2	12.6	11.7
生活関連サービス業,娯楽業	4.1	4.9	5.7	1.7	1.9	8.3	4.5	3.0
教育,学習支援業	4.7	6.7	2.4	3.0	5.5	4.9	3.2	8.1
医療,福祉	6.1	7.8	8.0	3.3	5.8	5.5	5.9	7.2
複合サービス事業	1.3	0.1	0.9	1.5	4.0	0.6	0.4	1.1
サービス業(他に分類されないもの)	7.2	10.9	7.5	6.0	5.9	6.0	5.5	9.1
その他の産業	0.8	0.7	1.2	0.4	0.5	0.3	2.3	0.8
不詳	0.0	0.1	0.0	0.0	0.0	0.0	0.0	0.0
前職の仕事の内容								
管理的職業従事者	1.3	1.3	1.0	2.8	0.5	1.1	1.6	0.6
専門的・技術的職業従事者	24.7	23.0	22.6	21.3	29.8	26.1	25.6	25.3
事務従事者	9.7	16.1	9.1	9.2	11.2	7.2	4.9	9.6
販売従事者	17.8	19.1	22.9	19.7	20.4	11.7	12.9	16.3
サービス職業従事者	20.2	25.3	23.0	12.2	16.6	25.7	20.6	20.8
保安職業従事者	1.9	1.2	1.5	1.5	1.7	0.8	1.8	4.9
生産工程従事者	12.9	7.5	12.6	19.8	8.2	12.1	17.2	11.0
輸送・機械運転従事者	3.4	0.4	1.4	3.4	1.9	5.1	8.4	4.3
建設・採掘従事者	5.4	4.5	4.4	6.2	8.2	7.1	4.2	2.6
運搬・清掃・包装等従事者	2.2	0.8	1.5	3.9	1.3	2.9	2.9	1.5
その他の職業従事者	0.5	0.6	0.0	0.0	0.1	0.2	0.1	3.1
不詳	0.0	0.0	0.0	0.0	0.0	0.0	0.0	0.0
合計 (N,千人)	855.0	123.6	118.0	158.2	127.9	105.2	114.7	107.4
離職期間								
15日未満	34.3	38.1	38.7	27.8	34.0	28.3	37.0	37.8
15日～1ヶ月未満	12.7	18.5	16.5	7.6	8.7	15.4	16.3	7.9
1ヶ月～3ヶ月未満	23.7	18.8	20.0	30.0	26.4	28.5	21.1	18.9
3ヶ月～6ヶ月未満	12.5	10.8	10.1	18.0	13.6	12.7	9.8	10.1
6ヶ月～1年未満	10.1	6.3	10.9	9.7	10.8	8.0	11.3	14.3
1年～1年6ヶ月未満	4.5	3.9	3.4	6.1	2.1	6.4	1.9	8.2
1年6ヶ月～2年未満	2.2	3.6	0.4	0.8	4.5	0.7	2.5	2.8
不詳	0.0	0.0	0.0	0.1	0.0	0.0	0.1	0.0
前職の従業員数								
1,000人以上	22.1	13.2	22.8	25.9	22.9	25.9	23.6	20.1
300～999人	17.1	18.2	21.5	13.2	14.1	23.7	13.8	17.4
100～299人	17.7	17.7	12.4	12.4	22.2	18.5	25.0	17.4
30～99人	13.3	12.5	10.6	12.3	13.7	16.4	9.4	19.1
5～29人	21.2	25.8	20.9	28.9	17.9	12.9	21.4	16.9
4人以下	2.7	4.2	2.4	1.0	5.7	0.7	3.0	2.0
官公営	2.3	1.6	2.0	0.9	2.8	1.1	3.0	5.1
不詳	3.6	6.7	7.4	5.5	0.9	0.9	0.8	1.9

合計 (N,千人)		855.0	123.6	118.0	158.2	127.9	105.2	114.7	107.4
前の勤務先を辞めた理由	仕事の内容に興味を持てなかった	12.4	15.6	8.2	11.7	11.8	7.7	18.1	13.8
	能力・個性・資格を生かせなかった	8.3	4.4	6.4	8.9	9.0	11.4	12.5	5.6
	職場の人間関係が好ましくなかった	8.3	5.4	7.4	5.3	9.8	11.6	10.6	9.2
	会社の将来が不安だった	8.8	9.5	5.7	6.0	13.3	14.9	6.4	6.8
	給料等収入が少なかった	13.1	15.9	9.9	16.1	15.3	10.5	9.7	12.5
	労働時間、休日等の労働条件が悪かった	17.0	14.3	24.4	16.6	14.0	17.4	19.4	12.8
	結婚	0.8	1.0	0.6	0.2	1.0	1.0	1.3	0.7
	出産・育児	0.1	0.0	0.2	0.1	0.1	0.0	0.0	0.4
	介護・看護	0.3	0.4	0.6	0.1	0.0	0.3	0.3	0.3
	定年・契約期間の満了	4.7	4.0	2.3	4.0	2.3	4.8	4.4	12.2
	会社都合	1.8	1.3	3.3	2.0	0.8	2.3	0.7	2.5
	その他の理由 (出向等含む)	22.3	22.6	27.4	27.3	19.1	17.9	16.3	23.0
	不詳	2.2	5.7	3.6	1.6	3.5	0.1	0.1	0.1
現在の勤務先を選んだ理由	仕事の内容に興味があった	34.4	36.2	37.8	38.7	26.9	29.2	41.9	28.6
	能力・個性・資格を生かせる	11.6	7.9	12.0	9.5	17.0	14.2	6.9	14.8
	会社の将来が期待できる	7.3	10.0	4.1	6.5	7.4	6.5	5.2	11.8
	給料等収入が多い	5.5	3.5	5.5	2.3	6.6	7.4	7.8	7.0
	労働時間、休日等の労働条件が良い	11.3	7.0	10.3	8.6	10.5	16.9	16.4	11.2
	通勤が便利	3.9	6.3	4.8	3.2	0.8	2.6	2.9	6.9
	とにかく仕事に就きたかった	12.1	8.5	11.3	18.6	17.5	8.5	10.4	6.8
	その他の理由 (出向等を含む)	12.2	15.2	10.3	12.1	11.9	14.5	8.3	13.0
	不詳	1.6	5.4	3.9	0.4	1.3	0.1	0.2	0.1
賃金変動	増加 3割以上	13.9	12.1	12.2	7.6	20.2	18.5	12.9	16.2
	増加 1割以上3割未満	22.4	31.0	19.5	19.2	19.1	22.8	27.0	19.5
	増加 1割未満	10.7	9.3	11.8	13.2	8.2	6.4	11.2	13.8
	変わらない	23.3	25.7	24.6	18.0	29.7	23.3	16.9	26.2
	減少 1割未満	9.7	6.0	5.9	19.5	10.4	7.6	8.6	6.2
	減少 1割以上3割未満	12.9	7.4	15.7	11.0	7.9	14.7	20.2	15.7
	減少 3割以上減少	5.1	2.7	6.1	10.5	3.4	6.7	2.1	2.3
	不詳	1.9	5.8	4.1	1.0	1.0	0.1	1.0	0.1

注：*1 2014～2016年のみの選択肢

*2 2014～2016年の調査では「安定所（ハローワーク）（人材銀行を含む）」

*3 2014～2016年の調査では「ハローワークインターネットサービス又はしごと情報ネットを見て応募」

付表2-3② 3年以内既卒就職者の就職年別集計(学歴計、通期、女性)

単位：％

	合計	就職年						
		2014	2015	2016	2017	2018	2019	2020
合計 (N,千人)	1,205.7	149.4	162.9	190.8	197.7	153.3	180.4	171.2
産業								
農林漁業・鉱業	0.0	0.0	0.0	0.0	0.0	0.0	0.0	0.0
建設業	1.4	2.7	1.8	1.2	0.5	0.7	2.5	0.9
製造業	6.6	6.9	8.5	7.3	6.7	4.7	8.3	3.4
電気・ガス・熱供給・水道	0.1	0.0	0.1	0.1	0.0	0.2	0.0	0.0
情報通信業	2.9	1.1	4.8	1.1	2.2	4.3	3.6	3.1
運輸・郵便業	4.0	4.2	2.0	3.6	4.4	2.9	5.7	4.6
卸売業	4.2	3.9	4.3	2.5	4.5	5.4	5.8	2.8
小売業	15.1	16.4	8.5	15.2	15.0	15.6	10.6	24.4
金融・保険業	2.0	1.9	0.7	2.3	1.7	2.9	1.4	2.9
不動産・物品賃貸	2.0	0.7	2.7	2.9	1.0	4.4	0.9	1.3
学術研究・専門技術サービス業	3.1	2.3	4.1	3.1	4.5	2.0	4.0	1.3
宿泊・飲食サービス業	12.5	6.2	7.2	22.9	20.7	7.1	8.8	10.7
生活関連サービス業	5.5	7.5	10.1	4.9	5.4	5.2	3.5	2.4
教育・学習支援業	4.9	3.9	5.1	3.9	2.9	8.4	6.1	4.6
医療・保健衛生	18.6	17.8	22.4	14.4	14.9	20.2	23.0	18.7
社会保険・社会福祉・介護	7.4	8.7	4.5	6.9	6.7	5.9	6.7	12.9
複合サービス業	0.4	0.4	0.6	0.1	0.5	0.4	0.3	0.3
他に分類されないサービス業	9.5	15.4	12.5	7.5	8.4	9.8	8.7	5.7
企業規模								
1,000人以上	31.6	29.0	30.3	30.5	34.3	36.1	26.6	34.3
300～999人	17.7	14.5	14.0	29.6	16.8	17.3	13.7	16.1
100～299人	11.5	12.4	10.3	6.4	10.6	13.0	19.1	8.9
30～99人	14.7	20.8	18.0	10.3	17.3	12.8	13.0	11.8
5～29人	20.5	19.5	23.2	20.3	16.8	14.8	22.7	25.7
官公営	4.1	3.9	4.1	2.9	4.1	6.0	4.9	3.1
インターネット利用 (M.A.)								
求人企業が直接運営するサイト	38.2	36.3	35.7	46.4	35.6	31.6	43.7	36.5
民間等の求人広告会社のサイト	31.7	27.5	28.5	25.7	41.9	32.6	33.8	30.5
しごと情報ネット *1	2.1	7.3	3.3	4.4	0.0	0.0	0.0	0.0
ハローワークインターネットサービス	29.5	32.9	26.5	24.8	23.4	31.7	34.2	34.5
その他のサイト	9.9	7.3	6.9	9.2	7.6	9.6	12.1	16.3
面接日の調整や企業に対する質問等に利用	12.5	7.5	6.7	21.6	17.9	14.0	8.1	9.1
インターネットは利用しなかった	21.5	28.6	25.3	19.3	24.5	23.1	15.7	15.7
入職経路								
安定所(ハローワーク)*2	22.1	28.0	21.6	29.4	13.0	23.0	26.7	14.3
ハローワークインターネットサービス*3	5.6	7.1	7.7	6.5	1.1	4.0	9.5	3.5
民営職業紹介所(学校を除く)	10.1	6.8	4.6	6.6	20.5	10.6	12.0	7.5
学校(専修学校等も含む)	10.3	11.7	9.6	12.1	7.1	15.2	5.4	11.9
前の会社	1.3	1.5	0.7	1.7	1.0	1.8	1.3	1.5
縁故(友人・知人等も含む)	10.4	9.8	9.8	9.6	15.4	8.6	11.6	7.2
広告(求人情報誌・インターネット等も含む)	30.8	26.6	32.8	24.8	37.1	27.0	22.6	44.2
その他	9.4	8.5	13.2	9.2	4.9	9.7	10.8	10.0
仕事の内容								
管理的職業従事者	0.2	0.1	0.1	0.7	0.0	0.1	0.0	0.0
専門的・技術的職業従事者	26.8	23.5	33.2	23.7	22.5	26.8	31.1	27.2
事務従事者	35.4	41.5	35.2	28.3	39.1	37.9	34.4	32.9
販売従事者	10.4	7.7	10.3	18.8	8.8	5.6	7.5	13.0
サービス職業従事者	22.3	24.6	17.8	22.9	26.2	21.0	18.2	24.5
保安職業従事者	0.3	0.4	0.0	0.3	0.4	0.4	0.8	0.0
生産工程従事者	2.6	1.6	2.5	4.2	2.6	2.7	2.4	1.9
輸送・機械運転従事者	0.2	0.0	0.2	0.6	0.0	0.1	0.1	0.0
建設・採掘従事者	0.0	0.0	0.1	0.0	0.1	0.0	0.0	0.0
運搬・清掃・包装等従事者	1.0	0.5	0.4	0.5	0.3	3.1	2.1	0.5
その他の職業従事者	0.8	0.0	0.1	0.0	0.0	2.3	3.3	0.0

既卒・学歴計・前職あり

	合計	就職年						
		2014	2015	2016	2017	2018	2019	2020
合計 (N,千人)	924.1	121.1	119.9	130.6	156.8	107.7	157.8	130.1
前職の産業								
農業,林業,漁業	0.3	0.7	0.0	0.5	0.2	0.1	0.0	0.9
鉱業,採石業,砂利採取業	0.1	0.0	0.0	0.0	0.0	0.4	0.0	0.0
建設業	1.2	1.2	2.2	0.5	1.3	1.7	0.5	1.3
製造業	5.6	3.1	6.2	4.4	6.4	4.7	5.4	8.5
電気・ガス・熱供給・水道業	0.8	0.1	4.2	1.0	0.0	0.4	0.0	0.1
情報通信業	5.5	3.5	2.0	3.7	9.0	5.4	8.8	4.1
運輸業,郵便業	2.2	1.7	0.9	4.3	2.6	1.4	1.2	3.2
卸売業,小売業	12.8	15.0	11.8	14.4	16.2	8.8	13.3	8.8
金融業,保険業	4.4	8.0	3.1	2.3	4.7	7.0	3.8	2.5
不動産業,物品賃貸業	1.4	0.5	0.4	0.5	2.3	5.4	0.2	1.1
学術研究,専門・技術サービス業	4.6	5.3	7.4	4.8	2.7	2.8	6.0	3.6
宿泊業,飲食サービス業	15.0	9.2	15.9	16.5	23.7	11.1	15.3	10.5
生活関連サービス業,娯楽業	5.1	12.6	4.0	3.7	1.7	6.1	3.6	5.5
教育,学習支援業	6.6	6.2	7.6	7.6	6.1	4.3	7.1	7.3
医療,福祉	25.7	19.5	26.6	26.6	17.4	29.6	27.4	34.3
複合サービス事業	1.2	2.0	1.2	1.5	0.6	0.4	0.4	2.8
サービス業(他に分類されないもの)	6.8	10.8	6.2	5.9	5.0	9.7	6.9	4.5
その他の産業	0.6	0.1	0.5	1.6	0.3	0.6	0.2	1.0
不詳	0.1	0.5	0.0	0.0	0.0	0.0	0.0	0.0
前職の仕事の内容								
管理的職業従事者	0.8	0.6	0.0	0.8	2.0	0.4	1.3	0.1
専門的・技術的職業従事者	28.1	22.2	33.5	24.6	20.8	25.1	34.6	35.7
事務従事者	25.0	35.6	28.8	18.9	31.7	24.5	17.1	19.4
販売従事者	17.3	15.2	17.1	17.7	20.5	16.2	19.9	13.1
サービス職業従事者	22.8	21.7	17.6	34.1	12.4	28.3	23.1	25.1
保安職業従事者	0.3	0.1	0.4	1.0	0.0	0.5	0.1	0.1
生産工程従事者	4.8	1.6	2.4	2.6	12.5	3.8	3.4	5.2
輸送・機械運転従事者	0.1	0.0	0.1	0.0	0.0	0.0	0.4	0.3
建設・採掘従事者	0.0	0.0	0.0	0.0	0.0	0.1	0.0	0.0
運搬・清掃・包装等従事者	0.6	3.0	0.2	0.2	0.1	1.0	0.0	0.2
その他の職業従事者	0.1	0.0	0.0	0.1	0.0	0.0	0.0	0.9
不詳	0.0	0.0	0.0	0.0	0.0	0.0	0.0	0.0
合計 (N,千人)	916.6	121.0	119.0	125.3	156.6	107.7	157.8	129.4
離職期間								
15日未満	39.0	38.7	39.1	47.3	36.1	36.7	35.2	41.3
15日～1ヶ月未満	11.3	11.4	7.2	7.6	18.0	7.4	12.1	12.9
1ヶ月～3ヶ月未満	20.3	22.0	18.9	16.4	13.9	31.9	24.7	16.4
3ヶ月～6ヶ月未満	13.4	14.3	17.4	16.2	11.1	10.6	11.2	14.3
6ヶ月～1年未満	11.5	6.8	13.4	9.7	17.3	10.8	9.7	11.8
1年～1年6ヶ月未満	3.3	5.0	3.2	1.8	3.5	1.3	5.1	2.7
1年6ヶ月～2年未満	0.9	1.2	0.8	1.0	0.2	0.6	2.0	0.5
不詳	0.1	0.6	0.0	0.0	0.0	0.6	0.0	0.0
前職の従業員数								
1,000人以上	26.2	31.8	20.1	22.6	16.5	24.7	39.7	26.5
300～999人	15.7	13.7	18.7	16.5	12.9	17.4	16.7	15.2
100～299人	16.8	10.8	16.2	15.6	26.4	19.2	12.9	15.4
30～99人	16.4	9.3	18.0	12.7	24.0	12.5	12.6	23.9
5～29人	19.7	25.9	21.8	27.2	16.9	18.9	14.4	15.3
4人以下	0.9	2.7	0.5	0.3	0.3	1.3	1.1	0.2
官公営	2.2	4.5	1.0	1.5	2.0	2.7	2.1	1.6
不詳	2.1	1.4	3.6	3.6	0.9	3.2	0.6	2.0

合計 (N,千人)		916.6	121.0	119.0	125.3	156.6	107.7	157.8	129.4
前の勤務先を辞めた理由	仕事の内容に興味を持てなかった	9.1	12.5	10.2	7.3	8.6	7.4	9.6	7.7
	能力・個性・資格を生かせなかった	5.7	4.0	4.4	6.8	5.4	5.7	5.5	7.9
	職場の人間関係が好ましくなかった	14.6	6.6	19.5	10.4	8.6	12.2	22.8	20.6
	会社の将来が不安だった	7.2	5.0	1.3	15.9	3.0	9.2	6.3	10.9
	給料等収入が少なかった	10.8	3.1	9.8	6.3	27.0	8.9	5.9	11.5
	労働時間、休日等の労働条件が悪かった	17.7	17.0	14.7	11.6	26.8	23.6	18.0	10.4
	結婚	3.6	1.8	8.0	3.8	2.2	2.8	4.3	2.8
	出産・育児	0.6	0.4	1.7	0.4	0.0	1.5	0.2	0.1
	介護・看護	0.3	0.1	0.4	0.1	0.1	0.0	1.0	0.2
	定年・契約期間の満了	4.7	10.8	5.9	6.9	2.6	4.1	1.2	3.2
	会社都合	2.8	4.0	1.3	4.7	0.2	0.5	3.2	5.5
	その他の理由 (出向等含む)	21.6	34.5	21.3	21.3	14.6	22.4	21.8	17.6
	不詳	1.4	0.1	1.4	4.5	0.8	1.7	0.2	1.6
現在の勤務先を選んだ理由	仕事の内容に興味があった	31.1	41.7	27.2	32.8	25.8	24.2	30.1	36.7
	能力・個性・資格を生かせる	15.8	14.3	12.5	29.5	10.9	14.9	13.7	16.1
	会社の将来が期待できる	3.7	4.8	4.4	0.8	2.4	2.7	3.4	7.4
	給料等収入が多い	8.4	2.6	10.0	5.4	24.7	3.1	5.4	3.7
	労働時間、休日等の労働条件が良い	17.4	15.0	13.7	10.2	20.5	28.6	21.1	12.5
	通勤が便利	7.3	5.0	7.5	3.7	4.2	8.0	13.7	7.8
	とにかく仕事に就きたかった	8.1	7.3	12.2	10.9	6.2	9.4	6.4	6.0
	その他の理由 (出向等を含む)	6.9	9.3	11.1	3.6	4.5	7.6	6.1	7.6
不詳	1.3	0.1	1.4	3.0	0.7	1.6	0.1	2.3	
賃金変動	増加 3割以上	9.0	4.6	10.7	11.0	16.0	6.6	6.9	5.7
	増加 1割以上3割未満	23.1	20.9	29.8	22.9	23.7	25.3	20.3	20.5
	増加 1割未満	12.9	19.9	11.4	12.5	16.2	12.9	7.6	10.3
	変わらない	25.3	27.7	30.0	21.1	16.0	24.4	25.8	34.4
	減少 1割未満	12.1	11.0	6.6	12.9	10.6	10.7	16.3	14.9
	減少 1割以上3割未満	13.7	11.9	8.7	10.9	14.4	15.3	21.5	10.9
	減少 3割以上減少	2.5	3.8	1.3	5.3	2.3	1.9	1.4	1.7
不詳	1.4	0.2	1.4	3.3	0.8	3.0	0.1	1.5	

注：*1 2014～2016年のみの選択肢

*2 2014～2016年の調査では「安定所（ハローワーク）（人材銀行を含む）」

*3 2014～2016年の調査では「ハローワークインターネットサービス又はしごと情報ネットを見て応募」

付表2-4① 3年以内既卒就職者の就職時期・経歴類型別集計(学歴計、男性)

単位：%

	上期				下期			
	上期計	正社員経 験	正社員以 外就労	就労経 験 なし	下期計	正社員経 験	正社員以 外就労	就労経 験 なし
合計 (N,千人)	626.0	358.4	120.6	146.9	662.2	295.9	95.6	270.6
産業								
農林漁業・鉱業	0.0	0.0	0.0	0.0	0.0	0.0	0.0	0.0
建設業	7.8	8.7	8.8	4.8	8.6	11.2	3.9	7.3
製造業	20.4	21.4	13.6	23.7	17.8	18.1	17.2	17.6
電気・ガス・熱供給・水道	0.7	0.6	0.3	1.2	0.5	0.2	0.5	0.7
情報通信業	4.3	4.7	2.5	4.9	5.4	5.1	3.0	6.5
運輸・郵便業	5.3	6.8	2.7	3.8	7.5	6.4	6.5	9.0
卸売業	6.6	7.5	2.9	7.5	9.4	10.3	12.0	7.5
小売業	9.3	8.5	12.1	9.2	12.2	4.2	18.8	18.6
金融・保険業	1.1	1.1	0.7	1.7	1.5	1.6	1.0	1.5
不動産・物品賃貸	2.4	2.8	1.2	2.3	3.3	4.6	1.7	2.6
学術研究・専門技術サービス業	3.9	4.1	2.1	5.1	3.7	4.1	4.4	2.9
宿泊・飲食サービス業	6.4	7.0	4.4	6.6	8.5	7.6	10.5	8.8
生活関連サービス業	4.2	4.5	4.8	3.1	5.4	7.2	3.8	3.9
教育・学習支援業	9.5	5.5	22.0	9.3	2.5	3.6	1.5	1.6
医療・保健衛生	6.4	5.2	7.6	8.3	1.8	2.2	3.0	1.0
社会保険・社会福祉・介護	2.2	1.4	4.1	2.5	2.5	2.5	2.7	2.6
複合サービス業	0.6	0.5	1.0	0.6	0.5	0.3	0.7	0.6
他に分類されないサービス業	8.7	9.7	9.5	5.6	9.0	10.7	8.9	7.2
企業規模								
1,000人以上	25.8	27.1	16.3	30.4	33.1	28.3	22.7	42.1
300～999人	15.3	14.1	16.8	16.9	16.2	14.7	14.7	18.3
100～299人	10.9	9.9	12.6	12.0	13.5	10.3	27.7	12.0
30～99人	17.7	16.6	12.3	25.0	16.4	19.9	12.2	14.0
5～29人	23.5	28.6	26.6	8.5	20.0	26.2	21.9	12.5
官公営	6.8	3.7	15.5	7.2	0.8	0.6	0.8	1.1
インターネット利用 (M.A.)								
求人企業が直接運営するサイト	26.6	27.2	22.1	28.9	29.3	28.4	23.2	32.5
民間等の求人広告会社のサイト	25.9	27.6	24.9	22.5	31.5	31.4	31.9	31.4
しごと情報ネット *1	2.1	1.0	6.2	1.4	2.3	2.3	1.4	2.5
ハローワークインターネットサービス	17.2	18.6	20.9	10.7	19.3	22.4	26.1	13.6
その他のサイト	8.0	9.4	4.4	7.4	7.6	7.4	10.7	6.6
面接日の調整や企業に対する質問等に利用	8.8	9.8	6.3	8.6	9.9	6.4	10.8	13.4
インターネットは利用しなかった	41.4	35.9	46.5	50.8	37.1	33.0	33.4	42.8
入職経路								
安定所(ハローワーク)*2	13.2	16.4	10.4	7.7	15.5	17.1	21.2	11.8
ハローワークインターネットサービス*3	3.2	3.7	2.5	2.6	5.6	5.9	6.7	4.9
民営職業紹介所(学校を除く)	8.5	11.3	4.9	4.7	7.8	7.7	16.9	4.6
学校(専修学校等も含む)	8.1	2.4	2.9	26.1	16.9	2.9	7.4	35.7
前の会社	2.4	3.1	3.3	0.1	1.7	3.1	1.1	0.3
縁故(友人・知人等も含む)	20.4	21.0	25.4	14.9	19.5	25.8	19.7	12.4
広告(求人情報誌・インターネット等も含む)	28.8	32.1	26.8	22.4	24.6	29.8	17.2	21.6
その他	15.3	9.9	23.8	21.6	8.4	7.7	9.8	8.8
仕事の内容								
管理的職業従事者	1.8	1.7	2.7	1.4	1.4	0.9	0.3	2.4
専門的・技術的職業従事者	27.6	24.5	33.8	30.2	18.8	19.0	14.1	20.2
事務従事者	16.7	19.1	12.6	14.4	12.9	13.1	12.5	12.7
販売従事者	13.4	15.7	7.0	13.0	21.8	16.9	23.2	26.6
サービス職業従事者	14.5	12.6	18.8	15.7	19.8	19.3	24.0	18.9
保安職業従事者	1.0	0.8	1.6	0.9	1.5	2.0	2.1	0.8
生産工程従事者	11.6	9.4	10.0	18.2	11.3	12.7	10.8	10.1
輸送・機械運転従事者	5.2	8.3	0.8	1.6	3.3	3.7	5.1	2.1
建設・採掘従事者	4.3	4.0	6.6	3.3	5.9	7.3	5.6	4.4
運搬・清掃・包装等従事者	3.5	3.8	5.7	1.0	3.2	4.9	1.9	1.7
その他の職業従事者	0.2	0.1	0.5	0.3	0.2	0.1	0.3	0.2

学歴計・男性・前職あり

	上期				下期			
	上期計	正社員経 験	正社員以 外就労	就労経験 なし	下期計	正社員経 験	正社員以 外就労	就労経験 なし
合計 (N,千人)	479.0	358.4	120.6	—	391.5	295.9	95.6	—
前職の産 業								
農業,林業,漁業	1.5	1.0	2.9		0.7	0.8	0.6	
鉱業,採石業,砂利採取業	0.0	0.0	0.0		0.0	0.0	0.0	
建設業	9.0	10.5	4.4		8.2	8.7	6.4	
製造業	19.9	21.9	14.0		20.3	20.8	18.8	
電気・ガス・熱供給・水道業	1.2	1.5	0.5		1.8	2.2	0.7	
情報通信業	5.1	6.5	0.7		7.1	6.9	7.9	
運輸業,郵便業	4.3	5.3	1.3		7.0	7.7	4.7	
卸売業,小売業	12.0	12.3	11.0		14.7	14.1	16.4	
金融業,保険業	3.0	4.0	0.1		1.7	2.2	0.2	
不動産業,物品賃貸業	1.8	2.4	0.1		2.2	2.9	0.0	
学術研究,専門・技術サービス業	3.8	4.0	3.3		5.5	5.7	4.8	
宿泊業,飲食サービス業	8.8	6.6	15.2		12.9	10.4	20.4	
生活関連サービス業,娯楽業	3.4	1.9	8.1		5.0	4.9	5.3	
教育,学習支援業	7.2	3.6	17.9		1.7	1.5	2.6	
医療,福祉	8.2	7.7	9.8		3.5	3.8	2.5	
複合サービス事業	1.4	1.7	0.5		1.1	0.9	1.8	
サービス業(他に分類されないもの)	8.1	8.5	6.9		6.2	6.2	6.4	
その他の産業	1.2	0.5	3.2		0.4	0.4	0.6	
不詳	0.0	0.0	0.0		0.0	0.0	0.0	
前職の仕 事の内容								
管理的職業従事者	0.9	1.1	0.5		1.8	2.4	0.2	
専門的・技術的職業従事者	28.0	28.1	27.6		20.5	25.0	6.7	
事務従事者	11.5	13.4	6.0		7.5	7.1	9.0	
販売従事者	17.8	18.6	15.6		17.8	17.0	20.4	
サービス職業従事者	17.9	14.5	28.3		22.9	19.8	32.7	
保安職業従事者	1.8	1.8	1.6		2.0	2.4	0.7	
生産工程従事者	13.0	13.2	12.6		12.6	11.4	16.4	
輸送・機械運転従事者	2.0	2.5	0.6		5.2	5.8	3.1	
建設・採掘従事者	4.8	5.0	4.1		6.1	6.2	5.9	
運搬・清掃・包装等従事者	1.4	1.0	2.4		3.1	2.7	4.4	
その他の職業従事者	0.8	0.8	0.7		0.2	0.2	0.5	
不詳	0.0	0.0	0.0		0.0	0.0	0.0	
合計(N,千人)	475.5	358.4	117.1	—	379.5	295.9	83.6	—
離職期間								
15日未満	37.6	35.3	44.8		30.1	31.7	24.4	
15日～1ヶ月未満	10.9	9.5	15.0		15.0	14.9	15.7	
1ヶ月～3ヶ月未満	20.7	23.1	13.3		27.4	26.4	31.0	
3ヶ月～6ヶ月未満	12.0	13.6	7.3		13.1	13.4	12.1	
6ヶ月～1年未満	9.4	9.4	9.3		11.0	11.4	9.7	
1年～1年6ヶ月未満	5.9	6.0	5.8		2.8	1.7	6.5	
1年6ヶ月～2年未満	3.4	3.1	4.5		0.6	0.6	0.6	
不詳	0.0	0.0	0.0		0.0	0.0	0.0	
前職の従 業員数								
1,000人以上	19.7	21.0	15.9		25.2	24.0	29.2	
300～999人	16.1	16.4	15.0		18.4	19.6	14.0	
100～299人	18.7	19.6	15.8		16.5	17.7	12.1	
30～99人	15.0	14.8	15.7		11.1	11.8	8.5	
5～29人	20.7	21.9	17.0		21.9	21.5	23.6	
4人以下	3.2	3.3	3.1		2.1	1.9	2.8	
官公営	3.4	0.8	11.4		0.8	0.7	1.2	
不詳	3.1	2.2	6.0		4.1	2.9	8.6	

合計(N,千人)		475.5	358.4	117.1	—	379.5	295.9	83.6	—
前の勤務先を辞めた理由	仕事の内容に興味を持てなかった	11.7	14.1	4.1		13.4	11.6	19.9	
	能力・個性・資格を生かせなかった	7.6	9.7	1.0		9.2	10.5	4.8	
	職場の人間関係が好ましくなかった	7.4	7.8	6.0		9.4	9.8	7.9	
	会社の将来が不安だった	8.2	10.2	2.2		9.6	11.9	1.4	
	給料等収入が少なかった	12.4	12.9	10.9		13.9	15.0	10.2	
	労働時間、休日等の労働条件が悪かった	16.3	17.7	11.9		17.8	19.6	11.5	
	結婚	0.9	1.1	0.4		0.7	0.8	0.2	
	出産・育児	0.2	0.2	0.0		0.1	0.1	0.0	
	介護・看護	0.3	0.4	0.0		0.2	0.1	0.4	
	定年・契約期間の満了	6.8	0.1	27.1		2.1	0.3	8.5	
	会社都合	1.7	1.8	1.3		2.0	2.3	1.1	
	その他の理由（出向等含む）	25.5	23.5	31.4		18.2	15.9	26.2	
	不詳	1.2	0.4	3.7		3.4	2.1	7.9	
現在の勤務先を選んだ理由	仕事の内容に興味があった	31.1	30.6	32.6		38.6	36.3	46.8	
	能力・個性・資格が生かせる	12.3	12.4	12.0		10.8	12.4	4.8	
	会社の将来が期待できる	8.8	10.9	2.5		5.4	5.9	3.6	
	給料等収入が多い	3.9	3.4	5.3		7.6	8.9	3.0	
	労働時間、休日等の労働条件が良い	10.0	10.8	7.5		12.9	13.3	11.4	
	通勤が便利	2.4	1.4	5.5		5.7	6.0	4.4	
	とにかく仕事に就きたかった	15.2	14.1	18.5		8.4	8.1	9.3	
	その他の理由（出向等を含む）	15.1	15.9	12.4		8.5	8.4	9.1	
	不詳	1.2	0.4	3.6		2.2	0.7	7.7	
賃金変動	増加 3割以上	15.8	9.9	33.7		11.6	7.8	25.0	
	増加 1割以上3割未満	21.3	21.3	21.4		23.8	22.8	27.6	
	増加 1割未満	11.6	10.9	13.7		9.5	9.7	8.8	
	変わらない	22.3	26.0	11.1		24.6	26.5	17.8	
	減少 1割未満	11.1	13.4	3.9		8.0	8.9	4.8	
	減少 1割以上3割未満	12.1	14.0	6.3		14.0	16.0	7.1	
	減少 3割以上減少	4.6	4.0	6.3		5.7	6.9	1.1	
	不詳	1.1	0.3	3.6		2.9	1.5	7.8	

注：*1 2014～2016年のみの選択肢

*2 2014～2016年の調査では「安定所（ハローワーク）（人材銀行を含む）」

*3 2014～2016年の調査では「ハローワークインターネットサービス又はしごと情報ネットを見て応募」

付表2-4② 3年以内既卒就職者の就職時期・経歴類型別集計(学歴計、女性)

単位：％

	上期				下期			
	上期計	正社員経 験	正社員以 外就労	就労経 験 なし	下期計	正社員経 験	正社員以 外就労	就労経 験 なし
合計 (N,千人)	620.3	389.2	128.6	102.4	585.4	313.9	92.4	179.2
産業								
農林漁業・鉱業	0.0	0.0	0.0	0.0	0.0	0.0	0.0	0.0
建設業	1.0	0.9	1.2	1.0	1.9	2.6	0.7	1.3
製造業	5.3	4.5	4.2	9.5	8.0	7.5	10.5	7.5
電気・ガス・熱供給・水道	0.1	0.0	0.0	0.3	0.1	0.0	0.0	0.1
情報通信業	2.3	2.1	1.7	3.6	3.5	5.0	2.3	1.5
運輸・郵便業	2.9	2.8	3.6	2.2	5.1	3.7	4.2	8.1
卸売業	3.9	5.4	1.3	1.7	4.4	4.5	3.5	4.7
小売業	12.6	11.3	11.8	18.6	17.7	14.0	18.7	23.5
金融・保険業	1.6	1.5	2.6	0.8	2.3	1.9	3.2	2.6
不動産・物品賃貸	1.8	2.1	1.7	0.7	2.2	3.2	2.3	0.4
学術研究・専門技術サービス業	3.1	3.2	3.0	3.1	3.1	3.5	1.6	3.0
宿泊・飲食サービス業	10.8	10.9	14.8	5.6	14.3	14.3	9.7	16.7
生活関連サービス業	4.8	3.7	4.8	8.8	6.2	4.5	7.2	8.6
教育・学習支援業	7.2	3.5	16.3	9.5	2.5	1.8	5.1	2.3
医療・保健衛生	23.1	23.8	17.9	27.1	13.8	16.8	13.8	8.6
社会保険・社会福祉・介護	9.6	13.4	3.8	2.1	5.2	5.2	5.6	4.9
複合サービス業	0.4	0.3	0.7	0.4	0.3	0.1	0.2	0.8
他に分類されないサービス業	9.6	10.5	10.4	5.0	9.4	11.2	11.4	5.4
企業規模								
1,000人以上	30.0	27.6	27.3	42.4	33.3	34.5	34.3	30.9
300～999人	16.9	19.2	14.9	10.8	18.5	17.2	16.3	21.8
100～299人	11.6	12.2	14.4	6.0	11.3	13.1	14.6	6.3
30～99人	15.5	17.4	10.6	14.6	13.8	12.3	12.2	17.4
5～29人	18.9	19.4	19.6	16.1	22.1	22.4	21.8	21.7
官公営	7.1	4.3	13.2	10.0	0.9	0.5	0.8	1.9
インターネット利用 (M.A.)								
求人企業が直接運営するサイト	37.8	38.2	40.3	33.1	38.7	35.7	44.0	41.2
民間等の求人広告会社のサイト	32.5	34.8	27.2	30.7	30.9	37.3	42.0	13.9
しごと情報ネット *1	2.8	3.6	2.0	1.0	1.2	1.2	1.5	1.1
ハローワークインターネットサービス	28.1	33.5	22.1	15.3	30.9	37.2	36.6	17.1
その他のサイト	10.0	9.6	13.5	7.5	9.7	9.0	7.2	12.3
面接日の調整や企業に対する質問等に利用	12.9	12.4	11.1	17.0	12.0	13.2	9.9	11.1
インターネットは利用しなかった	22.0	15.3	29.7	37.8	21.1	15.7	17.2	32.5
入職経路								
安定所(ハローワーク)*2	22.3	26.0	23.8	6.3	21.9	25.0	34.5	10.1
ハローワークインターネットサービス*3	5.6	6.8	3.6	3.7	5.5	6.6	6.8	2.8
民営職業紹介所(学校を除く)	10.4	13.5	2.4	8.5	9.8	14.1	4.2	5.0
学校(専修学校等も含む)	7.4	2.5	6.5	27.2	13.2	1.6	7.9	36.3
前の会社	1.7	1.8	2.5	0.2	1.0	1.0	2.7	0.0
縁故(友人・知人等も含む)	10.9	10.7	11.9	10.3	10.0	10.2	14.1	7.4
広告(求人情報誌・インターネット等も含む)	30.2	31.5	24.2	32.5	31.5	33.9	22.4	32.0
その他	11.5	7.1	24.9	11.2	7.1	7.5	7.4	6.4
仕事の内容								
管理的職業従事者	0.3	0.3	0.2	0.1	0.1	0.0	0.1	0.1
専門的・技術的職業従事者	35.3	33.5	35.5	41.8	17.7	19.5	17.0	15.0
事務従事者	34.5	39.8	23.9	28.0	36.4	40.0	37.6	29.4
販売従事者	8.3	5.9	19.2	3.5	12.8	8.6	15.3	18.7
サービス職業従事者	17.7	17.1	17.7	20.0	27.1	25.4	22.6	32.4
保安職業従事者	0.2	0.2	0.2	0.0	0.5	0.6	0.9	0.0
生産工程従事者	2.2	1.2	1.8	6.3	3.1	2.8	5.5	2.2
輸送・機械運転従事者	0.1	0.2	0.1	0.0	0.2	0.3	0.1	0.0
建設・採掘従事者	0.1	0.1	0.0	0.2	0.0	0.0	0.0	0.0
運搬・清掃・包装等従事者	0.4	0.3	1.2	0.1	1.6	2.7	0.8	0.3
その他の職業従事者	1.0	1.5	0.2	0.0	0.6	0.0	0.0	1.9

学歴計・女性・前職あり

	上期				下期			
	上期計	正社員経 験	正社員以 外就労	就労経 験 なし	下期計	正社員経 験	正社員以 外就労	就労経 験 なし
合計 (N,千人)	517.9	389.2	128.6	—	406.2	313.9	92.4	—
前職の産 業								
農業,林業,漁業	0.2	0.3	0.0		0.4	0.5	0.0	
鉱業,採石業,砂利採取業	0.0	0.0	0.0		0.1	0.1	0.0	
建設業	1.2	1.5	0.3		1.2	1.5	0.2	
製造業	4.7	5.5	2.2		6.7	7.3	4.8	
電気・ガス・熱供給・水道業	0.8	0.9	0.2		0.8	1.0	0.2	
情報通信業	5.7	7.0	1.8		5.2	5.6	3.8	
運輸業,郵便業	1.7	1.7	1.6		2.9	2.9	2.8	
卸売業,小売業	11.0	10.2	13.2		15.2	13.4	21.3	
金融業,保険業	4.7	5.5	2.2		4.0	4.8	1.3	
不動産業,物品賃貸業	1.0	1.1	0.9		1.9	2.4	0.2	
学術研究,専門・技術サービス業	5.0	5.0	5.0		4.1	4.2	3.9	
宿泊業,飲食サービス業	10.4	6.9	21.3		20.8	20.1	23.1	
生活関連サービス業,娯楽業	5.0	4.7	5.9		5.2	4.6	7.3	
教育,学習支援業	8.7	6.2	16.3		4.1	2.6	9.0	
医療,福祉	31.5	36.3	17.0		18.3	20.8	9.5	
複合サービス事業	0.7	0.5	1.3		1.9	2.0	1.3	
サービス業(他に分類されないもの)	6.8	6.2	8.9		6.8	6.1	9.5	
その他の産業	0.6	0.4	1.4		0.5	0.2	1.8	
不詳	0.1	0.0	0.4		0.0	0.0	0.0	
前職の仕 事の内容								
管理的職業従事者	1.2	1.6	0.0		0.3	0.4	0.1	
専門的・技術的職業従事者	34.1	36.7	26.1		20.5	23.3	10.9	
事務従事者	27.1	28.7	22.3		22.3	21.9	23.7	
販売従事者	12.6	11.3	16.5		23.3	21.8	28.5	
サービス職業従事者	21.9	18.6	32.2		23.9	21.8	31.2	
保安職業従事者	0.3	0.2	0.4		0.3	0.4	0.1	
生産工程従事者	1.9	1.9	1.8		8.4	9.7	4.1	
輸送・機械運転従事者	0.1	0.2	0.0		0.1	0.1	0.0	
建設・採掘従事者	0.0	0.0	0.0		0.0	0.0	0.0	
運搬・清掃・包装等従事者	0.8	0.8	0.5		0.5	0.2	1.3	
その他の職業従事者	0.0	0.0	0.0		0.3	0.4	0.0	
不詳	0.0	0.0	0.0		0.0	0.0	0.0	
合計(N,千人)	511.6	389.2	122.3	—	405.0	313.9	91.1	—
離職期間								
15日未満	45.7	43.9	51.3		30.6	30.9	29.3	
15日～1ヶ月未満	10.7	11.9	7.0		12.1	10.5	17.7	
1ヶ月～3ヶ月未満	17.7	17.2	19.2		23.5	24.2	21.1	
3ヶ月～6ヶ月未満	11.8	12.9	8.1		15.6	15.7	15.0	
6ヶ月～1年未満	9.2	9.1	9.6		14.5	16.0	9.1	
1年～1年6ヶ月未満	4.0	4.2	3.3		2.5	1.3	6.8	
1年6ヶ月～2年未満	0.6	0.4	1.4		1.2	1.4	0.9	
不詳	0.3	0.3	0.0		0.0	0.0	0.0	
前職の従 業員数								
1,000人以上	25.6	27.3	20.3		26.9	25.6	31.3	
300～999人	16.7	19.1	9.0		14.5	15.2	12.0	
100～299人	12.6	12.6	12.6		22.2	24.4	14.4	
30～99人	18.7	18.9	18.3		13.5	12.6	16.2	
5～29人	20.0	18.0	26.6		19.3	19.5	18.5	
4人以下	0.8	0.5	1.8		1.0	0.8	1.6	
官公営	3.2	1.8	7.7		0.9	0.3	2.9	
不詳	2.2	1.7	3.7		1.9	1.6	3.1	

合計(N,千人)		511.6	389.2	122.3	—	405.0	313.9	91.1	—
前の勤務先を辞めた理由	仕事の内容に興味を持てなかった	8.2	8.4	7.2		10.2	10.0	10.8	
	能力・個性・資格を生かせなかった	6.0	7.0	2.5		5.4	5.9	3.5	
	職場の人間関係が好ましくなかった	13.1	15.7	4.8		16.4	17.8	11.7	
	会社の将来が不安だった	8.5	8.5	8.7		5.6	6.7	1.7	
	給料等収入が少なかった	9.9	8.3	14.8		12.0	12.0	12.1	
	労働時間、休日等の労働条件が悪かった	17.3	20.7	6.5		18.1	21.5	6.3	
	結婚	3.4	4.2	0.9		3.9	4.7	1.0	
	出産・育児	0.7	0.7	0.8		0.4	0.2	0.9	
	介護・看護	0.2	0.3	0.0		0.4	0.5	0.3	
	定年・契約期間の満了	5.4	0.2	22.1		3.8	0.1	16.8	
	会社都合	3.2	3.7	1.7		2.1	2.3	1.5	
	その他の理由（出向等含む）	22.4	20.7	27.8		20.6	17.4	31.3	
	不詳	1.6	1.4	2.2		1.1	0.8	2.2	
現在の勤務先を選んだ理由	仕事の内容に興味があった	28.8	27.6	32.6		34.0	32.5	39.4	
	能力・個性・資格が生かせる	19.1	18.6	20.7		11.6	12.3	9.0	
	会社の将来が期待できる	4.3	3.2	7.7		2.9	2.9	3.0	
	給料等収入が多い	6.9	7.3	5.6		10.3	11.5	6.3	
	労働時間、休日等の労働条件が良い	18.5	20.9	10.6		16.1	18.0	9.3	
	通勤が便利	5.9	6.6	3.8		9.0	7.7	13.4	
	とにかく仕事に就きたかった	6.4	6.0	7.6		10.4	9.4	13.7	
	その他の理由（出向等を含む）	8.6	8.4	9.1		4.9	5.0	4.5	
不詳	1.6	1.3	2.3		0.9	0.7	1.5		
賃金変動	増加 3割以上	8.1	2.1	27.3		10.1	8.2	16.9	
	増加 1割以上3割未満	22.9	22.9	23.0		23.4	22.5	26.3	
	増加 1割未満	13.3	13.0	14.4		12.3	9.9	20.6	
	変わらない	25.1	28.6	14.0		25.6	27.7	18.4	
	減少 1割未満	14.5	15.4	11.4		9.0	9.9	6.0	
	減少 1割以上3割未満	11.9	13.7	6.4		15.9	18.2	8.0	
	減少 3割以上減少	2.4	2.9	1.0		2.6	2.4	3.4	
不詳	1.6	1.4	2.5		1.1	1.3	0.3		

注：*1 2014～2016年のみの選択肢

*2 2014～2016年の調査では「安定所（ハローワーク）（人材銀行を含む）」

*3 2014～2016年の調査では「ハローワークインターネットサービス又はしごと情報ネットを見て応募」

付表3-1 類型別、就職時期別3年以内既卒就職者数 単位:千人

3年以内既卒就職類型	就職時期		通期 (合計)
	上期	下期	
正社員経験	747.7	609.7	1,357.4
正社員以外就労	249.2	188.0	437.2
就労経験なし	249.3	449.9	699.2
合計	1,246.2	1,247.6	2,493.8

付表3-2 就職時期・学歴・性別、類型別3年以内既卒就職者数 単位:千人

			正社員経験	正社員以外就労	就労経験なし	合計	
上期	高校卒	男	97.6	39.4	62.1	199.2	
		女	48.6	32.4	49.9	130.9	
		合計	146.2	71.8	112.0	330.0	
	専修高専短大卒	男	53.7	14.8	17.3	85.8	
		女	107.3	25.3	15.9	148.5	
		合計	161.0	40.1	33.2	234.3	
	大学卒	男	181.4	56.6	53.4	291.3	
		女	217.7	65.1	25.6	308.5	
		合計	399.1	121.8	78.9	599.8	
	大学院卒	男	25.7	9.8	14.2	49.7	
		女	15.7	5.8	11.0	32.4	
		合計	41.4	15.6	25.1	82.1	
合計		男	358.4	120.6	146.9	626.0	
		女	389.2	128.6	102.4	620.3	
		合計	747.7	249.2	249.3	1,246.2	
下期	高校卒	男	104.4	44.0	93.9	242.2	
		女	62.4	30.8	74.6	167.8	
		合計	166.8	74.8	168.5	410.1	
	専修高専短大卒	男	42.2	7.8	26.7	76.8	
		女	98.0	22.3	37.0	157.3	
		合計	140.3	30.1	63.7	234.1	
	大学卒	男	131.1	39.9	131.1	302.1	
		女	144.4	33.1	63.4	240.8	
		合計	275.4	73.0	194.5	542.9	
	大学院卒	男	18.2	3.9	18.9	41.1	
		女	9.0	6.2	4.3	19.5	
		合計	27.3	10.1	23.2	60.5	
	合計		男	295.9	95.6	270.6	662.2
			女	313.9	92.4	179.2	585.4
			合計	609.8	188.0	449.9	1,247.6

付表3-3 就職時期・性・類型、就職年別3年以内既卒就職者数

単位：千人

		就職年						合計		
		2014	2015	2016	2017	2018	2019		2020	
上期	男	正社員経験	51.1	38.3	70.4	73.3	39.0	35.2	51.0	358.4
		正社員以外就労	20.8	21.0	14.9	11.5	17.6	15.4	19.4	120.6
		就労経験なし	19.2	39.3	16.0	22.4	22.2	14.3	13.5	146.9
		合計	91.1	98.7	101.2	107.3	78.8	64.9	84.0	626.0
	女	正社員経験	60.4	42.8	61.8	69.8	34.2	63.1	57.1	389.2
		正社員以外就労	21.3	21.0	23.4	14.3	16.3	16.9	15.4	128.6
		就労経験なし	11.3	19.2	20.0	12.8	20.0	10.9	8.1	102.4
		合計	93.0	83.0	105.3	97.0	70.4	90.9	80.7	620.3
	合計	正社員経験	111.6	81.1	132.1	143.2	73.2	98.3	108.2	747.7
		正社員以外就労	42.1	42.0	38.3	25.8	33.8	32.3	34.8	249.2
		就労経験なし	30.5	58.5	36.0	35.3	42.2	25.2	21.6	249.3
		合計	184.1	181.7	206.5	204.3	149.2	155.9	164.6	1,246.2
下期	男	正社員経験	39.0	49.6	57.4	37.1	40.7	43.3	28.9	295.9
		正社員以外就労	20.8	10.1	16.2	6.7	12.2	21.3	8.4	95.6
		就労経験なし	49.1	38.4	53.5	36.1	29.3	37.9	26.5	270.7
		合計	108.8	98.1	127.1	79.8	82.2	102.5	63.7	662.2
	女	正社員経験	23.5	46.5	27.7	61.1	47.6	60.9	46.6	313.9
		正社員以外就労	15.9	9.7	17.7	11.6	9.7	16.8	10.9	92.4
		就労経験なし	17.0	23.8	40.1	28.1	25.6	11.7	33.0	179.2
		合計	56.4	79.9	85.5	100.8	82.8	89.4	90.5	585.4
	合計	正社員経験	62.4	96.0	85.1	98.2	88.3	104.2	75.4	609.7
		正社員以外就労	36.7	19.8	33.9	18.2	21.9	38.1	19.4	188.0
		就労経験なし	66.0	62.2	93.6	64.1	54.9	49.5	59.5	449.9
		合計	165.2	178.0	212.6	180.6	165.0	191.9	154.3	1,247.6
合計	男	正社員経験	90.1	87.9	127.7	110.4	79.7	78.5	79.9	654.3
		正社員以外就労	41.6	31.1	31.0	18.2	29.7	36.7	27.8	216.2
		就労経験なし	68.2	77.8	69.5	58.5	51.5	52.1	40.0	417.6
		合計	199.9	196.8	228.3	187.1	160.9	167.4	147.7	1,288.1
	女	正社員経験	83.9	89.3	89.5	130.9	81.8	124.0	103.7	703.1
		正社員以外就労	37.2	30.7	41.2	25.9	25.9	33.7	26.4	221.0
		就労経験なし	28.3	43.0	60.2	40.9	45.5	22.6	41.1	281.6
		合計	149.4	162.9	190.8	197.7	153.3	180.4	171.2	1,205.7
	合計	正社員経験	174.0	177.1	217.2	241.4	161.5	202.6	183.6	1,357.4
		正社員以外就労	78.8	61.8	72.2	44.1	55.7	70.5	54.2	437.2
		就労経験なし	96.5	120.7	129.7	99.4	97.0	74.7	81.1	699.2
		合計	349.3	359.7	419.1	384.9	314.2	347.7	318.9	2,493.8

付表3-4 就職時期・性・学歴・類型、就職年別3年以内既卒就職者数

単位：千人

		就職年							合計	
		2014	2015	2016	2017	2018	2019	2020		
上期	男 高校卒	正社員経験	14.5	12.5	17.0	20.6	10.4	11.7	10.9	97.6
		正社員以外就労	11.7	5.9	4.2	1.4	9.5	3.2	3.6	39.4
		就労経験なし	8.6	16.9	9.5	11.4	8.1	1.9	5.6	62.1
		合計	34.7	35.4	30.8	33.4	28.0	16.8	20.1	199.2
	専修高専 短大卒	正社員経験	8.0	3.8	7.3	7.9	6.1	8.3	12.4	53.7
		正社員以外就労	0.4	4.0	3.6	1.0	1.7	3.2	0.9	14.8
		就労経験なし	2.4	2.5	0.8	1.1	6.4	1.5	2.6	17.3
		合計	10.8	10.2	11.7	10.0	14.2	13.0	15.8	85.8
	大学卒	正社員経験	25.3	18.6	43.3	36.4	20.5	12.2	25.0	181.4
		正社員以外就労	8.0	10.6	4.9	7.4	4.2	7.8	13.7	56.6
		就労経験なし	6.9	18.4	4.4	8.3	4.9	5.9	4.6	53.4
		合計	40.2	47.5	52.6	52.1	29.6	25.9	43.3	291.3
大学院卒	正社員経験	3.4	3.4	2.7	8.4	2.0	3.1	2.8	25.7	
	正社員以外就労	0.7	0.6	2.1	1.7	2.2	1.3	1.2	9.8	
	就労経験なし	1.3	1.5	1.2	1.7	2.7	4.9	0.7	14.2	
	合計	5.4	5.5	6.0	11.9	6.9	9.2	4.7	49.7	
合計	正社員経験	51.1	38.3	70.4	73.3	39.0	35.2	51.0	358.4	
	正社員以外就労	20.8	21.0	14.9	11.5	17.6	15.4	19.4	120.6	
	就労経験なし	19.2	39.3	16.0	22.4	22.2	14.3	13.5	146.9	
	合計	91.1	98.7	101.2	107.3	78.7	64.9	84.0	626.0	
女	高校卒	正社員経験	16.6	7.3	8.6	4.9	2.5	3.6	5.1	48.6
		正社員以外就労	4.7	6.4	4.3	5.1	2.6	5.0	4.3	32.4
		就労経験なし	9.2	12.0	14.0	6.3	4.3	1.1	3.1	49.9
		合計	30.5	25.7	26.9	16.2	9.3	9.7	12.5	130.9
	専修高専 短大卒	正社員経験	18.7	15.1	8.7	16.0	8.2	16.3	24.3	107.3
		正社員以外就労	4.1	5.1	2.3	2.2	5.9	3.3	2.5	25.3
		就労経験なし	1.1	2.7	1.1	0.7	1.8	5.0	3.4	15.9
		合計	23.9	22.9	12.1	18.9	16.0	24.6	30.1	148.5
	大学卒	正社員経験	25.0	19.3	43.9	44.7	22.6	36.0	26.2	217.7
		正社員以外就労	10.7	9.2	16.2	6.3	6.9	7.7	8.1	65.1
		就労経験なし	0.8	4.1	4.4	4.6	5.9	4.2	1.6	25.6
		合計	36.4	32.7	64.5	55.7	35.4	47.9	35.8	308.5
大学院卒	正社員経験	0.2	1.1	0.6	4.2	0.8	7.2	1.5	15.7	
	正社員以外就労	1.8	0.3	0.7	0.7	0.9	0.9	0.6	5.8	
	就労経験なし	0.3	0.3	0.5	1.2	8.0	0.6	0.1	11.0	
	合計	2.3	1.7	1.8	6.2	9.7	8.6	2.2	32.4	
合計	正社員経験	60.4	42.8	61.8	69.8	34.2	63.1	57.1	389.2	
	正社員以外就労	21.3	21.0	23.4	14.3	16.3	16.9	15.4	128.6	
	就労経験なし	11.3	19.2	20.0	12.8	20.0	10.9	8.1	102.4	
	合計	93.0	83.0	105.3	97.0	70.4	90.9	80.7	620.3	
男女計	高校卒	正社員経験	31.1	19.8	25.7	25.4	12.9	15.3	16.0	146.2
		正社員以外就労	16.4	12.3	8.5	6.5	12.0	8.2	7.9	71.8
		就労経験なし	17.7	28.9	23.5	17.7	12.4	3.1	8.7	112.0
		合計	65.2	61.0	57.7	49.6	37.3	26.6	32.6	330.0
	専修高専 短大卒	正社員経験	26.6	18.9	16.1	23.9	14.3	24.6	36.7	161.0
		正社員以外就労	4.5	9.0	5.9	3.2	7.6	6.5	3.4	40.1
		就労経験なし	3.5	5.3	1.9	1.7	8.3	6.6	5.9	33.2
		合計	34.7	33.1	23.9	28.8	30.2	37.6	45.9	234.3
	大学卒	正社員経験	50.3	37.9	87.2	81.1	43.2	48.2	51.2	399.1
		正社員以外就労	18.7	19.8	21.1	13.8	11.1	15.6	21.8	121.8
		就労経験なし	7.6	22.5	8.9	12.9	10.8	10.1	6.2	78.9
		合計	76.6	80.2	117.1	107.8	65.1	73.9	79.2	599.8
大学院卒	正社員経験	3.6	4.5	3.2	12.7	2.8	10.3	4.3	41.4	
	正社員以外就労	2.5	0.9	2.8	2.4	3.1	2.1	1.8	15.6	
	就労経験なし	1.6	1.8	1.8	3.0	10.7	5.5	0.8	25.1	
	合計	7.7	7.3	7.8	18.0	16.6	17.8	6.9	82.1	
合計	正社員経験	111.6	81.1	132.1	143.2	73.2	98.3	108.2	747.7	
	正社員以外就労	42.1	42.0	38.3	25.8	33.8	32.3	34.8	249.2	
	就労経験なし	30.5	58.5	36.0	35.3	42.2	25.2	21.6	249.3	
	合計	184.1	181.7	206.5	204.3	149.2	155.9	164.6	1,246.2	

下期 男	高校卒	正社員経験	16.0	15.7	15.2	14.9	10.8	19.6	12.2	104.4
		正社員以外就労	2.6	6.9	8.0	2.8	6.4	13.5	3.8	44.0
		就労経験なし	19.2	12.7	11.2	13.3	6.5	16.2	14.8	93.9
		合計	37.8	35.2	34.4	31.0	23.7	49.4	30.9	242.2
	専修高専 短大卒	正社員経験	6.0	9.3	3.9	3.0	9.0	7.5	3.6	42.2
		正社員以外就労	1.8	1.2	1.3	1.0	1.2	0.9	0.4	7.8
		就労経験なし	2.5	3.9	2.2	4.7	6.0	4.9	2.5	26.7
	合計	10.2	14.4	7.4	8.7	16.2	13.3	6.5	76.8	
	大学卒	正社員経験	14.9	23.2	35.9	17.1	16.3	12.0	11.6	131.1
		正社員以外就労	16.2	1.8	6.0	2.4	3.6	5.9	4.0	39.9
就労経験なし		25.0	17.8	37.5	15.1	13.5	14.6	7.5	131.1	
合計		56.2	42.8	79.4	34.6	33.4	32.6	23.1	302.1	
大学院卒	正社員経験	2.1	1.5	2.4	2.1	4.6	4.1	1.4	18.2	
	正社員以外就労	0.2	0.2	0.9	0.4	1.0	1.0	0.3	3.9	
	就労経験なし	2.3	4.0	2.6	3.0	3.3	2.1	1.6	18.9	
	合計	4.6	5.7	5.9	5.5	8.9	7.2	3.3	41.1	
合計	正社員経験	39.0	49.6	57.4	37.1	40.7	43.3	28.9	295.9	
	正社員以外就労	20.8	10.1	16.2	6.7	12.2	21.3	8.4	95.6	
	就労経験なし	49.1	38.4	53.5	36.1	29.3	37.9	26.5	270.6	
	合計	108.8	98.1	127.1	79.8	82.2	102.5	63.7	662.2	
女	高校卒	正社員経験	3.7	13.1	5.3	10.9	9.0	17.9	2.6	62.4
		正社員以外就労	2.5	2.9	5.0	2.1	4.3	10.4	3.7	30.8
		就労経験なし	5.7	11.2	9.8	17.1	7.1	4.1	19.5	74.6
		合計	12.0	27.2	20.1	30.1	20.4	32.4	25.7	167.8
	専修高専 短大卒	正社員経験	6.3	12.5	9.4	9.4	19.9	16.9	23.6	98.0
		正社員以外就労	4.2	2.1	3.4	4.7	3.2	3.7	1.0	22.3
		就労経験なし	1.4	2.9	11.2	3.2	12.1	2.7	3.4	37.0
	合計	11.9	17.6	24.0	17.4	35.2	23.3	28.0	157.3	
	大学卒	正社員経験	12.7	20.7	12.5	38.3	17.7	25.7	16.8	144.4
		正社員以外就労	9.1	4.3	8.7	2.5	1.5	2.6	4.4	33.1
就労経験なし		8.6	9.5	18.9	7.4	5.0	4.1	9.8	63.4	
合計		30.3	34.5	40.1	48.3	24.2	32.4	31.0	240.8	
大学院卒	正社員経験	0.7	0.2	0.5	2.5	1.0	0.5	3.7	9.0	
	正社員以外就労	0.1	0.4	0.7	2.2	0.8	0.2	1.8	6.2	
	就労経験なし	1.4	0.1	0.2	0.3	1.3	0.7	0.3	4.3	
	合計	2.2	0.7	1.4	5.0	3.0	1.3	5.8	19.5	
合計	正社員経験	23.5	46.5	27.7	61.1	47.6	60.9	46.6	313.9	
	正社員以外就労	15.9	9.7	17.7	11.6	9.7	16.8	10.9	92.4	
	就労経験なし	17.0	23.8	40.1	28.1	25.6	11.7	33.0	179.2	
	合計	56.4	79.9	85.5	100.8	82.8	89.4	90.5	585.4	
男女計	高校卒	正社員経験	19.7	28.8	20.5	25.8	19.8	37.5	14.8	166.8
		正社員以外就労	5.1	9.7	12.9	5.0	10.7	23.9	7.5	74.8
		就労経験なし	24.9	23.8	21.1	30.3	13.6	20.4	34.4	168.5
		合計	49.8	62.3	54.5	61.1	44.1	81.8	56.6	410.1
	専修高専 短大卒	正社員経験	12.3	21.8	13.3	12.4	28.9	24.4	27.2	140.3
		正社員以外就労	5.9	3.3	4.7	5.7	4.4	4.6	1.4	30.1
		就労経験なし	3.9	6.9	13.4	8.0	18.1	7.6	5.9	63.7
	合計	22.1	32.0	31.4	26.1	51.4	36.6	34.5	234.1	
	大学卒	正社員経験	27.6	43.8	48.4	55.5	34.0	37.7	28.4	275.4
		正社員以外就労	25.3	6.1	14.7	5.0	5.0	8.4	8.4	73.0
就労経験なし		33.6	27.3	56.3	22.5	18.6	18.7	17.4	194.5	
合計		86.5	77.2	119.5	82.9	57.6	64.9	54.2	542.9	
大学院卒	正社員経験	2.8	1.6	3.0	4.6	5.6	4.6	5.1	27.3	
	正社員以外就労	0.3	0.6	1.5	2.6	1.8	1.2	2.1	10.1	
	就労経験なし	3.7	4.1	2.8	3.3	4.6	2.8	1.8	23.2	
	合計	6.8	6.4	7.3	10.5	12.0	8.6	9.0	60.5	
合計	正社員経験	62.4	96.0	85.1	98.2	88.3	104.2	75.4	609.7	
	正社員以外就労	36.7	19.8	33.9	18.2	21.9	38.1	19.4	188.0	
	就労経験なし	66.0	62.2	93.6	64.1	54.9	49.5	59.5	449.9	
	合計	165.2	178.0	212.6	180.6	165.0	191.9	154.3	1,247.6	

合計 男	高校卒	正社員経験	30.5	28.2	32.2	35.5	21.2	31.3	23.1	202.0
		正社員以外就労	14.3	12.8	12.2	4.2	15.9	16.7	7.4	83.4
		就労経験なし	27.8	29.6	20.8	24.7	14.6	18.2	20.5	156.0
	合計	72.5	70.6	65.2	64.4	51.7	66.2	51.0	441.4	
	専修高専 短大卒	正社員経験	13.9	13.0	11.2	10.9	15.1	15.8	16.0	95.9
		正社員以外就労	2.2	5.2	5.0	2.0	2.9	4.1	1.3	22.6
		就労経験なし	4.9	6.5	3.0	5.8	12.4	6.4	5.1	44.0
	合計	21.0	24.7	19.2	18.7	30.4	26.3	22.3	162.6	
	大学卒	正社員経験	40.2	41.8	79.2	53.5	36.8	24.2	36.7	312.4
		正社員以外就労	24.2	12.4	10.9	9.9	7.7	13.7	17.7	96.5
就労経験なし		31.9	36.2	41.9	23.4	18.5	20.5	12.1	184.4	
合計	96.3	90.3	132.1	86.7	63.0	58.5	66.5	593.4		
大学院卒	正社員経験	5.5	4.9	5.1	10.5	6.7	7.2	4.2	43.9	
	正社員以外就労	0.9	0.8	3.0	2.1	3.2	2.2	1.5	13.7	
	就労経験なし	3.7	5.5	3.9	4.7	6.0	7.0	2.3	33.1	
合計	10.0	11.2	11.9	17.3	15.9	16.5	7.9	90.7		
合計	正社員経験	90.1	87.9	127.7	110.4	79.7	78.5	79.9	654.3	
	正社員以外就労	41.6	31.1	31.0	18.2	29.7	36.7	27.8	216.2	
	就労経験なし	68.2	77.8	69.5	58.5	51.5	52.1	40.0	417.6	
	合計	199.9	196.8	228.3	187.1	160.9	167.4	147.7	1,288.1	
女	高校卒	正社員経験	20.3	20.4	13.9	15.7	11.5	21.5	7.7	111.0
		正社員以外就労	7.2	9.2	9.2	7.2	6.9	15.4	8.0	63.2
		就労経験なし	14.8	23.2	23.8	23.4	11.4	5.3	22.6	124.5
	合計	42.4	52.8	47.0	46.3	29.7	42.2	38.2	298.7	
	専修高専 短大卒	正社員経験	25.0	27.6	18.1	25.4	28.1	33.2	47.9	205.4
		正社員以外就労	8.3	7.2	5.6	6.9	9.1	7.0	3.5	47.6
		就労経験なし	2.5	5.7	12.3	3.9	14.0	7.8	6.8	52.9
	合計	35.7	40.5	36.1	36.2	51.2	48.0	58.1	305.8	
	大学卒	正社員経験	37.7	40.0	56.3	83.1	40.4	61.7	43.0	362.1
		正社員以外就労	19.8	13.5	24.9	8.9	8.4	10.3	12.5	98.2
就労経験なし		9.3	13.6	23.3	12.1	10.9	8.3	11.4	88.9	
合計	66.8	67.1	104.5	104.0	59.6	80.3	66.8	549.2		
大学院卒	正社員経験	0.9	1.3	1.1	6.7	1.8	7.6	5.2	24.7	
	正社員以外就労	1.9	0.7	1.4	2.9	1.6	1.0	2.4	12.0	
	就労経験なし	1.6	0.4	0.7	1.6	9.3	1.3	0.4	15.2	
合計	4.5	2.5	3.2	11.2	12.7	9.9	8.0	51.9		
合計	正社員経験	83.9	89.3	89.5	130.9	81.8	124.0	103.7	703.1	
	正社員以外就労	37.2	30.7	41.2	25.9	25.9	33.7	26.4	221.0	
	就労経験なし	28.3	43.0	60.2	40.9	45.5	22.6	41.1	281.6	
	合計	149.4	162.9	190.8	197.7	153.3	180.4	171.2	1,205.7	
男女計	高校卒	正社員経験	50.8	48.6	46.1	51.2	32.6	52.8	30.8	313.0
		正社員以外就労	21.5	22.0	21.5	11.5	22.8	32.1	15.4	146.6
		就労経験なし	42.6	52.8	44.6	48.0	26.0	23.4	43.0	280.5
	合計	114.9	123.4	112.2	110.7	81.4	108.3	89.2	740.1	
	専修高専 短大卒	正社員経験	38.9	40.6	29.3	36.3	43.2	49.0	63.9	301.3
		正社員以外就労	10.5	12.4	10.6	8.9	12.0	11.1	4.8	70.2
		就労経験なし	7.4	12.2	15.3	9.7	26.4	14.2	11.9	96.9
	合計	56.8	65.2	55.2	54.9	81.6	74.2	80.5	468.4	
	大学卒	正社員経験	77.9	81.7	135.6	136.6	77.2	85.9	79.6	674.5
		正社員以外就労	44.0	25.9	35.8	18.7	16.1	24.0	30.2	194.8
就労経験なし		41.2	49.8	65.2	35.4	29.4	28.8	23.5	273.4	
合計	163.1	157.5	236.6	190.8	122.6	138.8	133.3	1,142.7		
大学院卒	正社員経験	6.4	6.1	6.2	17.2	8.5	14.8	9.4	68.6	
	正社員以外就労	2.8	1.6	4.3	5.0	4.8	3.3	3.9	25.7	
	就労経験なし	5.3	6.0	4.6	6.3	15.2	8.3	2.7	48.3	
合計	14.5	13.7	15.1	28.5	28.5	26.4	15.9	142.6		
合計	正社員経験	174.0	177.1	217.2	241.4	161.5	202.6	183.6	1,357.4	
	正社員以外就労	78.8	61.8	72.2	44.1	55.7	70.5	54.2	437.2	
	就労経験なし	96.5	120.7	129.7	99.4	97.0	74.7	81.1	699.2	
	合計	349.3	359.7	419.1	384.9	314.2	347.7	318.9	2,493.8	

巻末表1 新卒就職者及び3年以内既卒就職者の経歴類型別集計

巻末表1-1 全対象(学歴計、通期)

単位：%

	新卒・既卒合計	新卒就職				3年以内既卒就職			
		新卒計	正社員経 験	正社員以 外就労	就労経 験 なし	既卒計	正社員経 験	正社員以 外就労	就労経 験 なし
合計(N,千人)	7,994.6	5,500.8	163.9	350.2	4,986.7	2,493.8	1,357.4	437.2	699.2
産業									
農林漁業・鉱業	0.0	0.0	0.0	0.0	0.0	0.0	0.0	0.0	0.0
建設業	5.2	5.4	2.4	3.6	5.6	4.9	5.6	3.8	4.3
製造業	15.8	17.1	11.0	10.7	17.7	13.0	12.6	11.0	15.1
電気・ガス・熱供給・水道	0.4	0.5	0.2	0.3	0.5	0.3	0.2	0.2	0.6
情報通信業	5.9	6.8	2.0	6.5	6.9	3.9	4.1	2.3	4.5
運輸・郵便業	5.2	5.1	2.5	6.9	5.1	5.2	4.8	4.1	6.7
卸売業	6.7	6.9	12.6	7.2	6.7	6.2	6.8	4.6	5.9
小売業	10.5	9.4	15.2	16.9	8.7	12.9	9.6	14.9	17.9
金融・保険業	3.7	4.7	0.7	4.7	4.8	1.6	1.5	1.9	1.7
不動産・物品賃貸	2.0	1.7	2.9	1.9	1.7	2.4	3.1	1.7	1.7
学術研究・専門技術サービス業	3.8	4.0	1.6	3.4	4.1	3.5	3.7	2.8	3.4
宿泊・飲食サービス業	6.9	5.5	9.2	3.6	5.5	9.9	9.9	9.9	9.9
生活関連サービス業	4.7	4.5	6.9	5.2	4.3	5.1	4.9	5.1	5.7
教育・学習支援業	4.8	4.6	1.5	6.9	4.5	5.4	3.7	12.2	4.6
医療・保健衛生	12.4	13.0	12.1	11.2	13.2	11.1	12.6	10.9	8.3
社会保険・社会福祉・介護	4.5	4.4	6.3	3.9	4.4	4.8	6.0	4.0	3.1
複合サービス業	0.8	1.0	0.4	0.8	1.0	0.5	0.3	0.7	0.6
他に分類されないサービス業	6.6	5.5	12.5	6.3	5.2	9.2	10.5	10.0	6.1
企業規模									
1,000人以上	39.9	44.1	27.6	47.5	44.4	30.6	29.2	24.7	36.8
300～999人	20.0	21.6	16.8	21.7	21.7	16.7	16.4	15.7	17.8
100～299人	12.5	12.8	8.1	9.5	13.2	11.9	11.4	16.9	9.7
30～99人	11.6	9.7	22.9	9.7	9.3	15.9	16.6	11.7	17.3
5～29人	11.8	7.6	20.9	6.3	7.2	21.1	24.0	22.5	14.5
官公営	4.1	4.2	3.6	5.4	4.2	3.9	2.4	8.5	3.9
インターネット利用(M.A.)									
求人企業が直接運営するサイト	42.8	47.2	28.8	55.2	47.3	33.0	32.6	32.3	34.0
民間等の求人広告会社のサイト	33.9	35.6	30.5	42.7	35.3	30.2	32.7	30.7	24.9
しごと情報ネット *1	1.5	1.3	3.2	1.4	1.2	2.1	2.1	2.9	1.7
ハローワークインターネットサービス	12.1	6.8	23.9	7.9	6.2	23.7	28.0	25.7	14.1
その他のサイト	10.6	11.5	7.3	14.1	11.4	8.8	8.9	9.1	8.4
面接日の調整や企業に対する質問等に利用	17.8	20.9	9.0	28.9	20.7	10.9	10.6	9.5	12.3
インターネットは利用しなかった	30.4	30.3	29.8	20.6	31.0	30.7	24.7	32.5	41.1
入職経路									
安定所(ハローワーク)*2	16.3	15.4	17.0	9.4	15.8	18.1	21.3	21.8	9.7
ハローワークインターネットサービス*3	3.9	3.4	3.3	4.1	3.3	5.0	5.7	4.7	3.7
民営職業紹介所(学校を除く)	6.3	5.0	7.0	6.7	4.8	9.1	11.8	6.7	5.3
学校(専修学校等も含む)	33.6	43.6	9.0	40.7	44.9	11.5	2.4	6.0	32.6
前の会社	0.6	0.1	0.7	0.2	0.0	1.7	2.2	2.5	0.2
縁故(友人・知人等も含む)	7.1	3.4	17.5	4.5	2.9	15.3	16.6	17.8	11.3
広告(求人情報誌・インターネット等も含む)	24.9	23.2	33.4	24.8	22.7	28.7	31.8	23.0	26.0
その他	7.4	6.0	12.1	9.6	5.5	10.6	8.1	17.6	11.2
仕事の内容									
管理的職業従事者	0.6	0.4	0.2	0.1	0.5	0.9	0.7	0.9	1.2
専門的・技術的職業従事者	31.7	34.8	20.3	27.4	35.8	24.9	24.7	26.4	24.1
事務従事者	23.1	22.3	29.8	24.1	22.0	24.7	28.6	21.2	19.6
販売従事者	12.5	11.8	16.0	16.8	11.3	14.2	11.5	15.9	18.3
サービス職業従事者	15.9	14.2	22.9	20.4	13.4	19.7	18.3	20.4	21.9
保安職業従事者	0.9	1.0	0.2	1.3	1.0	0.8	0.9	1.2	0.5
生産工程従事者	9.8	10.9	5.6	6.0	11.5	7.2	6.3	6.8	9.2
輸送・機械運転従事者	1.3	0.9	1.9	0.3	0.9	2.3	3.1	1.4	1.2
建設・採掘従事者	2.4	2.2	0.3	1.9	2.3	2.7	2.7	3.0	2.4
運搬・清掃・包装等従事者	1.5	1.1	2.6	1.7	1.0	2.2	2.8	2.5	0.9
その他の職業従事者	0.3	0.2	0.2	0.0	0.3	0.5	0.5	0.3	0.6

学歴計・前職あり

	新卒・既卒合計	新卒就職				3年以内既卒就職			
		新卒計	正社員経 験	正社員以 外就労	就労経 験 なし	既卒計	正社員経 験	正社員以 外就労	就労経 験 なし
合計(N,千人)	2,308.8	514.1	163.9	350.2	—	1,794.7	1,357.4	437.2	—
前職の産業									
農業,林業,漁業	0.7	0.8	1.7	0.3		0.7	0.7	0.9	
鉱業,採石業,砂利採取業	0.0	0.0	0.0	0.0		0.0	0.1	0.0	
建設業	4.1	1.9	4.6	0.6		4.8	5.4	2.7	
製造業	10.8	4.3	9.6	1.8		12.6	13.6	9.6	
電気・ガス・熱供給・水道業	0.9	0.3	0.5	0.3		1.1	1.4	0.4	
情報通信業	5.0	2.3	4.8	1.2		5.7	6.5	3.3	
運輸業,郵便業	3.7	3.4	4.6	2.8		3.8	4.3	2.5	
卸売業,小売業	14.2	18.6	14.6	20.5		13.0	12.3	15.0	
金融業,保険業	2.8	0.6	1.0	0.4		3.4	4.2	1.0	
不動産業,物品賃貸業	1.5	0.9	2.8	0.0		1.7	2.1	0.3	
学術研究,専門・技術サービス業	4.2	2.8	3.1	2.6		4.6	4.7	4.2	
宿泊業,飲食サービス業	17.7	34.3	15.7	43.0		12.9	10.7	19.8	
生活関連サービス業,娯楽業	5.5	8.4	7.4	8.9		4.6	4.0	6.7	
教育,学習支援業	5.8	6.1	3.6	7.2		5.7	3.6	12.2	
医療,福祉	14.3	7.6	14.6	4.3		16.2	18.1	10.3	
複合サービス事業	1.0	0.2	0.3	0.2		1.2	1.3	1.2	
サービス業(他に分類されないもの)	7.0	7.0	10.7	5.2		7.0	6.8	7.9	
その他の産業	0.6	0.2	0.2	0.2		0.7	0.4	1.8	
不詳	0.1	0.3	0.1	0.4		0.0	0.0	0.1	
前職の仕事の内容									
管理的職業従事者	0.9	0.3	0.7	0.2		1.1	1.4	0.2	
専門的・技術的職業従事者	23.5	13.2	21.8	9.1		26.4	28.8	19.1	
事務従事者	15.6	8.8	15.4	5.7		17.6	18.4	15.2	
販売従事者	19.2	24.9	21.2	26.6		17.6	16.9	19.7	
サービス職業従事者	26.5	44.0	28.8	51.1		21.5	18.5	31.0	
保安職業従事者	1.0	0.7	0.7	0.7		1.1	1.2	0.7	
生産工程従事者	7.4	2.7	4.9	1.7		8.7	8.8	8.4	
輸送・機械運転従事者	1.5	0.5	1.3	0.1		1.7	2.0	0.9	
建設・採掘従事者	2.1	0.3	0.4	0.2		2.6	2.7	2.4	
運搬・清掃・包装等従事者	1.9	3.8	3.1	4.2		1.4	1.1	2.1	
その他の職業従事者	0.4	0.8	1.7	0.3		0.3	0.3	0.3	
不詳	0.0	0.0	0.0	0.0		0.0	0.0	0.0	
合計(N,千人)	2,281.5	509.9	163.9	345.9	—	1,771.6	1,357.4	414.2	—
離職期間									
15日未満	34.5	27.0	28.7	26.2		36.7	36.0	39.2	
15日～1ヶ月未満	12.8	15.5	10.8	17.8		12.0	11.6	13.4	
1ヶ月～3ヶ月未満	23.4	28.7	27.9	29.0		21.9	22.4	20.3	
3ヶ月～6ヶ月未満	12.4	10.4	12.2	9.5		13.0	13.8	10.2	
6ヶ月～1年未満	10.7	10.1	13.4	8.5		10.8	11.3	9.5	
1年～1年6ヶ月未満	3.9	3.9	1.8	4.8		3.9	3.5	5.5	
1年6ヶ月～2年未満	2.1	4.1	5.1	3.6		1.5	1.4	2.0	
不詳	0.2	0.4	0.0	0.6		0.1	0.1	0.0	
前職の従業員数									
1,000人以上	24.9	27.4	17.7	32.0		24.2	24.5	23.3	
300～999人	16.3	15.9	22.0	13.0		16.4	17.6	12.4	
100～299人	16.6	14.5	13.1	15.1		17.2	18.3	13.8	
30～99人	14.1	11.1	12.0	10.7		14.9	14.8	15.1	
5～29人	21.6	25.4	29.5	23.5		20.4	20.1	21.5	
4人以下	1.7	1.4	0.8	1.8		1.8	1.6	2.3	
官公営	2.0	1.1	0.4	1.4		2.2	1.0	6.4	
不詳	2.9	3.1	4.5	2.5		2.8	2.1	5.2	

合計(N,千人)		2,281.5	509.9	163.9	345.9	—	1,771.6	1,357.4	414.2	—
前の勤務先を辞めた理由	仕事の内容に興味が持てなかった	9.2	4.0	10.1	1.2		10.7	11.0	9.7	
	能力・個性・資格を生かせなかった	5.9	2.3	3.9	1.5		6.9	8.2	2.8	
	職場の人間関係が好ましくなかった	10.3	6.2	14.7	2.2		11.5	12.8	7.3	
	会社の将来が不安だった	6.5	1.5	2.5	1.1		8.0	9.3	3.8	
	給与等収入が少なかった	10.6	5.9	4.6	6.5		11.9	11.8	12.2	
	労働時間、休日等の労働条件が悪かった	15.0	6.8	15.3	2.8		17.3	19.9	9.0	
	結婚	1.8	0.3	0.8	0.1		2.3	2.8	0.6	
	出産・育児	0.3	0.2	0.7	0.0		0.4	0.3	0.4	
	介護・看護	0.2	0.0	0.1	0.0		0.3	0.3	0.2	
	定年・契約期間の満了	6.6	12.9	1.6	18.3		4.7	0.2	19.6	
	会社都合	2.5	3.3	3.7	3.1		2.3	2.6	1.4	
	その他の理由(出向等含む)	28.9	53.4	37.8	60.8		21.9	19.7	29.3	
	不詳	2.0	3.0	4.2	2.4		1.8	1.2	3.8	
現在の勤務先を選んだ理由	仕事の内容に興味があった	34.2	39.3	29.6	43.8		32.7	31.4	37.0	
	能力・個性・資格が生かせる	14.2	15.6	15.5	15.6		13.8	14.2	12.5	
	会社の将来性が期待できる	5.5	5.7	4.4	6.4		5.4	5.8	4.4	
	給与等収入が多い	6.5	4.9	3.3	5.7		7.0	7.6	5.1	
	労働時間、休日の労働条件が良い	13.7	11.3	18.3	8.0		14.4	15.9	9.6	
	通勤が便利	5.4	4.5	6.6	3.5		5.6	5.3	6.5	
	とにかく仕事に就きたかった	9.9	9.1	5.9	10.7		10.1	9.4	12.4	
	その他の理由(出向等を含む)	9.0	7.5	13.1	4.8		9.5	9.6	9.0	
不詳	1.6	2.1	3.2	1.6		1.5	0.8	3.6		
賃金変動	増加 3割以上	19.5	47.9	9.6	66.0		11.4	6.8	26.4	
	増加 1割以上3割未満	21.7	18.0	14.8	19.6		22.8	22.4	24.2	
	増加 1割未満	10.5	5.9	11.7	3.2		11.8	11.0	14.4	
	変わらない	22.3	15.2	35.4	5.6		24.4	27.2	14.9	
	減少 1割未満	9.6	4.9	11.6	1.7		10.9	12.2	6.8	
	減少 1割以上3割未満	11.3	4.2	10.8	1.1		13.3	15.3	6.9	
	減少 3割以上減少	3.2	1.4	3.1	0.6		3.7	4.0	3.1	
不詳	1.8	2.4	3.1	2.2		1.6	1.1	3.4		

注：*1 2014～2016年のみの選択肢

*2 2014～2016年の調査では「安定所（ハローワーク）（人材銀行を含む）」

*3 2014～2016年の調査では「ハローワークインターネットサービス又はしごと情報ネットを見て応募」

巻末表1-2 大卒男性(通期)

単位:%

	新卒・既卒合計	新卒就職				3年以内既卒就職			
		新卒計	正社員経験	正社員以外就労	就労経験なし	既卒計	正社員経験	正社員以外就労	就労経験なし
合計(N,千人)	1,994.6	1,401.1	32.9	101.6	1,266.7	593.4	312.4	96.5	184.4
産業									
農林漁業・鉱業	0.0	0.0	0.0	0.0	0.0	0.0	0.0	0.0	0.0
建設業	7.0	8.1	6.9	6.9	8.2	4.5	5.1	2.9	4.2
製造業	13.9	12.1	19.7	12.9	11.8	18.2	20.4	15.2	16.2
電気・ガス・熱供給・水道	0.6	0.6	0.5	0.5	0.6	0.5	0.5	0.7	0.4
情報通信業	9.6	11.0	2.4	9.3	11.3	6.5	6.0	4.3	8.6
運輸・郵便業	5.6	6.1	5.3	6.7	6.0	4.4	5.3	0.9	4.7
卸売業	11.4	11.3	10.2	17.2	10.9	11.6	12.2	7.5	12.8
小売業	9.5	8.9	5.3	10.0	8.9	11.1	5.1	17.1	18.2
金融・保険業	5.9	7.4	1.2	7.1	7.6	2.2	2.2	1.6	2.5
不動産・物品賃貸	3.5	3.3	7.6	2.8	3.2	4.0	4.5	1.5	4.5
学術研究・専門技術サービス業	4.1	4.3	5.2	3.1	4.4	3.5	4.1	2.7	2.9
宿泊・飲食サービス業	3.0	2.1	2.1	1.3	2.1	5.2	6.7	1.2	4.6
生活関連サービス業	2.8	2.6	8.0	1.9	2.6	3.2	4.0	3.3	1.9
教育・学習支援業	6.2	5.6	3.3	5.7	5.7	7.8	5.8	18.8	5.2
医療・保健衛生	6.7	7.6	8.1	4.3	7.9	4.7	3.8	8.3	4.2
社会保険・社会福祉・介護	2.6	2.7	1.1	1.0	2.8	2.4	1.3	4.4	3.2
複合サービス業	1.0	1.1	0.9	1.1	1.1	0.7	0.5	1.0	0.9
他に分類されないサービス業	6.5	5.2	12.1	8.2	4.8	9.4	12.4	8.5	4.9
企業規模									
1,000人以上	44.5	48.8	22.9	49.2	49.5	34.2	34.4	24.8	38.6
300~999人	21.2	23.7	26.6	20.5	23.8	15.4	14.6	8.8	20.1
100~299人	12.9	12.5	9.3	10.1	12.8	13.9	10.1	24.2	14.9
30~99人	10.1	7.9	20.6	12.0	7.3	15.3	16.0	8.1	18.0
5~29人	6.4	2.4	13.2	2.9	2.1	15.7	21.9	17.6	4.2
官公営	4.9	4.7	7.5	5.2	4.6	5.5	2.9	16.5	4.1
インターネット利用(M.A.)									
求人企業が直接運営するサイト	55.0	62.8	36.1	65.3	63.2	36.7	34.5	34.2	41.8
民間等の求人広告会社のサイト	50.0	54.0	41.2	58.3	53.9	40.6	38.3	41.7	43.9
しごと情報ネット *1	2.1	1.6	6.5	3.7	1.4	3.3	2.3	8.0	2.4
ハローワークインターネットサービス	9.2	4.7	15.6	3.1	4.6	19.6	19.4	27.8	15.6
その他のサイト	13.6	15.0	4.7	21.7	14.8	10.1	13.2	5.2	7.2
面接日の調整や企業に対する質問等に利用	24.2	28.5	10.3	31.6	28.7	14.1	12.2	13.6	17.3
インターネットは利用しなかった	14.9	10.4	21.9	9.7	10.2	25.6	22.3	25.5	31.4
入職経路									
安定所(ハローワーク)*2	4.6	1.8	5.1	1.1	1.8	11.1	12.0	12.5	8.8
ハローワークインターネットサービス*3	4.7	5.0	5.5	5.9	4.9	4.0	4.5	4.2	2.9
民営職業紹介所(学校を除く)	10.2	9.0	11.6	12.2	8.7	12.9	14.4	17.4	7.9
学校(専修学校等も含む)	27.7	35.8	8.4	32.3	36.7	8.8	1.0	5.5	23.9
前の会社	0.8	0.1	2.6	0.4	0.0	2.4	4.1	1.3	0.2
縁故(友人・知人等も含む)	6.4	4.4	11.7	6.7	4.0	11.2	13.0	12.1	7.6
広告(求人情報誌・インターネット等も含む)	35.7	36.3	39.2	32.8	36.5	34.3	39.9	26.9	28.5
その他	10.0	7.7	15.9	8.7	7.4	15.3	11.0	20.1	20.2
仕事の内容									
管理的職業従事者	1.2	1.0	0.2	0.1	1.1	1.8	1.7	0.4	2.6
専門的・技術的職業従事者	29.2	32.2	33.6	21.7	33.1	22.1	18.5	33.9	22.1
事務従事者	25.5	27.3	20.5	30.2	27.3	21.2	25.4	18.0	15.8
販売従事者	22.0	20.8	21.2	25.7	20.4	24.6	21.4	15.9	34.8
サービス職業従事者	10.5	9.7	14.6	10.0	9.6	12.4	12.2	13.9	12.0
保安職業従事者	1.1	1.1	0.6	2.0	1.1	1.1	1.4	0.8	0.8
生産工程従事者	4.4	3.4	6.4	4.8	3.2	6.7	6.1	6.5	7.8
輸送・機械運転従事者	1.9	1.0	2.2	0.2	1.0	4.1	6.8	0.1	1.5
建設・採掘従事者	2.4	2.3	0.2	3.1	2.3	2.5	2.1	5.2	1.8
運搬・清掃・包装等従事者	1.5	0.6	0.6	2.2	0.5	3.4	4.4	5.3	0.5
その他の職業従事者	0.3	0.4	0.0	0.0	0.4	0.1	0.0	0.0	0.3

大卒男性・前職あり

	新卒・既卒合計	新卒就職				3年以内既卒就職			
		新卒計	正社員経験	正社員以外就労	就労経験なし	既卒計	正社員経験	正社員以外就労	就労経験なし
合計(N,千人)	543.4	134.4	32.9	101.6	—	409.0	312.4	96.5	—
前職の産業									
農業,林業,漁業	0.7	0.4	0.8	0.3		0.8	0.2	2.8	
鉱業,採石業,砂利採取業	0.0	0.0	0.0	0.1		0.0	0.0	0.0	
建設業	5.6	3.6	10.9	1.2		6.2	7.5	2.1	
製造業	13.9	5.7	16.0	2.3		16.5	18.7	9.5	
電気・ガス・熱供給・水道業	0.4	0.3	1.2	0.1		0.5	0.4	0.6	
情報通信業	6.8	2.0	3.7	1.5		8.4	8.6	7.8	
運輸業,郵便業	3.1	4.0	3.3	4.3		2.8	2.5	3.9	
卸売業,小売業	19.9	24.5	15.5	27.4		18.3	18.4	18.0	
金融業,保険業	3.6	0.5	1.4	0.3		4.7	6.0	0.3	
不動産業,物品賃貸業	3.0	2.0	8.1	0.0		3.3	4.4	0.0	
学術研究,専門・技術サービス業	2.6	0.5	0.5	0.6		3.2	3.7	1.7	
宿泊業,飲食サービス業	13.4	29.3	5.0	37.2		8.2	7.2	11.2	
生活関連サービス業,娯楽業	4.2	9.5	10.5	9.2		2.5	2.2	3.2	
教育,学習支援業	6.9	6.3	1.7	7.8		7.1	3.6	18.8	
医療,福祉	5.5	4.0	14.1	0.8		6.0	4.9	9.6	
複合サービス事業	1.8	0.4	0.0	0.5		2.3	2.4	2.2	
サービス業(他に分類されないもの)	7.7	5.5	6.3	5.2		8.4	8.9	7.0	
その他の産業	0.5	0.5	1.1	0.3		0.5	0.3	1.4	
不詳	0.2	0.8	0.0	1.1		0.0	0.0	0.0	
前職の仕事の内容									
管理的職業従事者	1.8	1.0	3.4	0.2		2.1	2.5	0.8	
専門的・技術的職業従事者	20.3	12.1	27.9	7.0		22.9	22.0	25.9	
事務従事者	14.5	7.9	10.0	7.3		16.6	17.6	13.6	
販売従事者	27.4	27.1	29.1	26.5		27.4	29.6	20.4	
サービス職業従事者	23.0	41.2	20.4	47.9		17.0	14.1	26.4	
保安職業従事者	1.4	1.7	1.2	1.9		1.3	1.6	0.4	
生産工程従事者	6.9	3.1	3.3	3.1		8.2	8.6	6.8	
輸送・機械運転従事者	0.9	0.9	2.5	0.3		0.9	0.3	2.9	
建設・採掘従事者	1.4	0.2	0.7	0.0		1.8	1.8	1.8	
運搬・清掃・包装等従事者	2.2	4.4	0.7	5.6		1.5	1.7	0.9	
その他の職業従事者	0.2	0.3	0.7	0.2		0.1	0.1	0.1	
不詳	0.0	0.0	0.0	0.0		0.0	0.0	0.0	
合計(N,千人)	533.4	132.8	32.9	100.0	—	400.6	312.4	88.2	—
離職期間									
15日未満	34.7	25.7	32.0	23.7		37.7	36.0	43.7	
15日～1ヶ月未満	11.8	21.4	7.6	26.0		8.6	9.5	5.4	
1ヶ月～3ヶ月未満	23.4	29.0	30.7	28.5		21.5	21.3	22.0	
3ヶ月～6ヶ月未満	12.3	11.4	10.2	11.8		12.6	13.8	8.3	
6ヶ月～1年未満	11.5	7.6	14.6	5.3		12.7	13.0	11.6	
1年～1年6ヶ月未満	4.2	2.0	1.8	2.1		4.9	4.2	7.7	
1年6ヶ月～2年未満	2.1	2.7	3.1	2.5		2.0	2.1	1.3	
不詳	0.0	0.1	0.0	0.1		0.0	0.0	0.0	
前職の従業員数									
1,000人以上	28.7	34.8	20.2	39.6		26.7	28.0	21.9	
300～999人	21.6	21.7	36.6	16.8		21.6	24.1	12.5	
100～299人	15.5	13.0	14.7	12.5		16.3	18.7	8.0	
30～99人	10.4	10.0	11.5	9.5		10.5	9.8	12.9	
5～29人	16.9	16.5	9.7	18.8		17.1	16.0	20.8	
4人以下	0.7	0.4	0.6	0.4		0.8	0.9	0.5	
官公営	2.4	1.0	1.6	0.8		2.9	0.5	11.6	
不詳	3.7	2.5	5.2	1.7		4.1	2.0	11.8	

合計(N,千人)		533.4	132.8	32.9	100.0	—	400.6	312.4	88.2	—
前の勤務先を辞めた理由	仕事の内容に興味が持てなかった	8.4	2.1	6.3	0.6		10.5	11.3	7.4	
	能力・個性・資格を生かせなかった	8.0	2.6	5.0	1.8		9.8	11.6	3.3	
	職場の人間関係が好ましくなかった	6.6	5.4	12.5	3.1		7.0	8.2	2.7	
	会社の将来が不安だった	8.4	2.6	5.6	1.6		10.3	12.8	1.1	
	給与等収入が少なかった	11.2	6.0	3.9	6.7		13.0	13.5	11.0	
	労働時間、休日等の労働条件が悪かった	13.1	6.8	19.0	2.8		15.3	18.2	4.9	
	結婚	0.5	0.0	0.1	0.0		0.7	0.9	0.0	
	出産・育児	0.2	0.2	0.9	0.0		0.1	0.2	0.0	
	介護・看護	0.2	0.0	0.0	0.0		0.3	0.2	0.4	
	定年・契約期間の満了	8.0	13.6	1.1	17.6		6.1	0.1	27.5	
	会社都合	2.0	4.1	6.5	3.4		1.2	1.5	0.3	
	その他の理由(出向等含む)	31.4	54.5	34.2	61.2		23.8	20.8	34.3	
	不詳	2.0	2.1	5.0	1.2		2.0	0.5	7.0	
現在の勤務先を選んだ理由	仕事の内容に興味があった	36.9	44.0	27.6	49.4		34.6	33.2	39.5	
	能力・個性・資格が生かせる	10.8	10.5	7.1	11.6		10.9	11.2	9.8	
	会社の将来性が期待できる	6.5	7.2	3.9	8.3		6.2	7.2	2.6	
	給与等収入が多い	5.0	6.7	6.6	6.7		4.5	4.9	2.8	
	労働時間、休日の労働条件が良い	11.5	9.8	22.2	5.6		12.1	13.1	8.5	
	通勤が便利	2.4	2.5	0.9	3.0		2.4	1.7	4.9	
	とにかく仕事に就きたかった	12.3	8.2	6.4	8.8		13.7	13.8	13.6	
	その他の理由(出向等を含む)	12.8	9.7	21.4	5.9		13.8	14.4	11.6	
	不詳	1.7	1.4	3.8	0.6		1.8	0.5	6.8	
賃金変動	増加 3割以上	25.9	58.8	13.7	73.6		15.0	8.6	38.0	
	増加 1割以上3割未満	18.3	14.2	11.6	15.0		19.6	19.5	20.1	
	増加 1割未満	8.2	3.4	8.5	1.8		9.7	9.0	12.3	
	変わらない	19.1	13.4	35.8	6.1		20.9	23.8	10.7	
	減少 1割未満	8.7	1.6	4.6	0.6		11.1	13.6	2.1	
	減少 1割以上3割未満	13.2	5.8	20.8	0.8		15.6	18.3	6.0	
	減少 3割以上減少	4.8	0.7	1.0	0.6		6.1	6.7	4.0	
	不詳	1.9	2.1	4.2	1.4		1.9	0.5	6.7	

注：*1 2014～2016年のみの選択肢

*2 2014～2016年の調査では「安定所（ハローワーク）（人材銀行を含む）」

*3 2014～2016年の調査では「ハローワークインターネットサービス又はしごと情報ネットを見て応募」

巻末表1-3 大卒女性(通期)

単位:%

	新卒・既卒合計	新卒就職				3年以内既卒就職			
		新卒計	正社員経験	正社員以外就労	就労経験なし	既卒計	正社員経験	正社員以外就労	就労経験なし
合計(N,千人)	1,939.2	1,390.0	42.9	107.7	1,239.3	549.2	362.1	98.2	89.0
産業									
農林漁業・鉱業	0.0	0.0	0.0	0.0	0.0	0.0	0.0	0.0	0.0
建設業	2.1	2.4	2.0	0.6	2.5	1.4	1.6	0.7	1.1
製造業	6.2	6.7	9.3	4.8	6.8	5.1	5.2	4.7	5.1
電気・ガス・熱供給・水道	0.2	0.2	0.0	0.4	0.2	0.1	0.0	0.0	0.3
情報通信業	6.5	7.3	2.9	7.2	7.5	4.6	5.5	1.9	4.1
運輸・郵便業	3.7	3.5	1.4	5.5	3.4	4.0	3.8	2.5	6.4
卸売業	6.4	6.3	16.8	5.1	6.1	6.4	7.7	1.8	6.0
小売業	11.9	10.9	9.7	19.9	10.1	14.6	10.2	19.8	26.5
金融・保険業	6.6	8.4	1.5	7.4	8.7	2.1	2.3	0.2	3.4
不動産・物品賃貸	2.1	2.1	4.5	3.2	1.9	2.1	2.3	3.0	0.7
学術研究・専門技術サービス業	3.6	3.4	0.7	3.1	3.5	4.1	4.2	3.0	4.7
宿泊・飲食サービス業	6.6	3.5	2.4	3.2	3.6	14.5	16.4	13.4	7.7
生活関連サービス業	4.1	4.7	3.2	3.1	4.8	2.9	1.7	3.8	6.7
教育・学習支援業	7.7	7.8	2.2	12.1	7.6	7.6	3.6	19.0	11.5
医療・保健衛生	16.7	18.1	11.2	12.9	18.7	13.3	14.5	13.6	8.2
社会保険・社会福祉・介護	5.7	5.7	8.7	3.4	5.8	5.9	7.4	3.5	2.3
複合サービス業	0.9	1.1	0.4	1.0	1.1	0.4	0.2	0.7	0.9
他に分類されないサービス業	8.8	8.0	23.2	7.0	7.6	10.9	13.3	8.3	4.4
企業規模									
1,000人以上	46.2	50.2	29.7	57.0	50.3	36.1	36.1	27.4	45.6
300~999人	20.9	21.7	21.1	20.6	21.8	18.7	19.6	17.3	17.0
100~299人	10.6	11.1	8.6	6.5	11.6	9.4	10.3	12.0	3.2
30~99人	7.8	5.1	21.8	5.0	4.6	14.5	16.5	7.7	14.3
5~29人	7.5	4.7	16.4	1.8	4.6	14.4	13.7	20.5	10.5
官公営	7.0	7.1	2.4	9.1	7.1	6.8	3.9	15.2	9.3
インターネット利用(M.A.)									
求人企業が直接運営するサイト	60.0	64.4	45.8	77.3	64.0	48.7	46.8	45.2	60.0
民間等の求人広告会社のサイト	48.6	51.2	51.7	52.6	51.1	42.1	46.2	40.5	27.4
しごと情報ネット *1	1.7	1.7	0.1	0.5	1.8	1.6	1.8	1.7	1.0
ハローワークインターネットサービス	14.7	10.1	26.8	7.1	9.8	26.3	30.4	23.4	12.9
その他のサイト	13.3	14.3	5.1	16.8	14.4	10.6	8.0	10.1	21.4
面接日の調整や企業に対する質問等に利用	24.6	27.0	13.5	38.7	26.4	18.6	19.4	15.6	18.1
インターネットは利用しなかった	10.7	9.8	10.3	7.8	10.0	12.7	9.0	24.2	15.4
入職経路									
安定所(ハローワーク)*2	8.2	3.1	13.9	4.2	2.6	21.0	23.9	27.0	2.7
ハローワークインターネットサービス*3	4.7	4.9	5.8	3.9	5.0	4.1	4.1	4.2	3.9
民営職業紹介所(学校を除く)	9.6	7.4	14.7	8.1	7.1	15.1	19.5	4.0	9.5
学校(専修学校等も含む)	28.9	38.1	4.4	33.6	39.6	5.7	1.6	9.6	17.8
前の会社	0.5	0.1	0.4	0.3	0.0	1.6	1.5	3.2	0.2
縁故(友人・知人等も含む)	4.7	3.0	12.3	2.0	2.8	8.9	8.9	9.7	8.2
広告(求人情報誌・インターネット等も含む)	34.7	34.9	36.8	37.3	34.6	34.3	33.9	23.1	48.2
その他	8.8	8.6	11.8	10.6	8.3	9.2	6.5	19.0	9.5
仕事の内容									
管理的職業従事者	0.3	0.3	0.3	0.1	0.4	0.2	0.3	0.0	0.2
専門的・技術的職業従事者	34.2	36.5	19.5	25.8	38.1	28.2	24.0	34.9	37.9
事務従事者	37.6	35.2	58.1	32.5	34.6	43.8	51.4	30.9	26.8
販売従事者	11.7	12.1	11.3	19.4	11.5	10.5	4.3	26.0	18.6
サービス職業従事者	13.5	12.9	8.3	19.1	12.5	15.0	17.1	6.8	15.4
保安職業従事者	0.4	0.4	0.0	0.6	0.4	0.3	0.4	0.3	0.0
生産工程従事者	0.9	1.0	1.4	1.3	1.0	0.8	0.7	0.8	1.1
輸送・機械運転従事者	0.2	0.2	0.0	0.1	0.2	0.0	0.0	0.1	0.0
建設・採掘従事者	0.4	0.6	0.0	0.2	0.6	0.0	0.1	0.0	0.0
運搬・清掃・包装等従事者	0.3	0.4	0.1	0.9	0.4	0.1	0.1	0.0	0.1
その他の職業従事者	0.4	0.2	0.8	0.1	0.2	1.1	1.6	0.2	0.0

大卒女性・前職あり

	新卒・既卒合計	新卒就職				3年以内既卒就職			
		新卒計	正社員経験	正社員以外就労	就労経験なし	既卒計	正社員経験	正社員以外就労	就労経験なし
合計(N,千人)	611.0	150.7	42.9	107.7	—	460.3	362.1	98.2	—
前職の産業									
農業,林業,漁業	0.7	1.6	5.7	0.0		0.4	0.5	0.0	
鉱業,採石業,砂利採取業	0.0	0.0	0.0	0.0		0.0	0.1	0.0	
建設業	1.4	2.0	6.8	0.0		1.2	1.5	0.3	
製造業	4.0	2.9	8.2	0.8		4.3	4.9	2.3	
電気・ガス・熱供給・水道業	0.6	0.2	0.6	0.0		0.8	0.9	0.3	
情報通信業	7.7	4.7	11.9	1.9		8.7	10.3	2.8	
運輸業,郵便業	2.5	1.3	2.5	0.9		2.9	3.1	1.9	
卸売業,小売業	12.5	11.4	8.0	12.8		12.8	11.2	18.7	
金融業,保険業	5.6	0.6	1.7	0.2		7.3	8.8	1.7	
不動産業,物品賃貸業	1.3	0.1	0.2	0.1		1.6	1.7	1.3	
学術研究,専門・技術サービス業	4.5	2.7	0.5	3.6		5.1	5.7	2.8	
宿泊業,飲食サービス業	19.4	36.3	10.9	46.5		13.9	12.8	17.8	
生活関連サービス業,娯楽業	4.7	10.3	4.8	12.5		2.9	2.8	3.3	
教育,学習支援業	8.7	9.6	6.3	10.9		8.4	5.4	19.8	
医療,福祉	17.6	5.3	10.9	3.0		21.6	23.7	13.8	
複合サービス事業	0.5	0.3	0.7	0.1		0.6	0.4	1.4	
サービス業(他に分類されないもの)	7.5	10.4	20.3	6.5		6.6	5.9	9.2	
その他の産業	0.6	0.1	0.0	0.1		0.8	0.3	2.4	
不詳	0.0	0.0	0.0	0.0		0.0	0.0	0.0	
前職の仕事の内容									
管理的職業従事者	1.2	0.1	0.1	0.0		1.6	2.0	0.0	
専門的・技術的職業従事者	23.1	10.9	19.0	7.7		27.0	28.0	23.4	
事務従事者	27.1	15.1	31.3	8.6		31.1	30.7	32.4	
販売従事者	20.2	23.9	18.6	26.0		18.9	18.8	19.3	
サービス職業従事者	23.2	45.8	17.9	57.0		15.8	14.2	21.4	
保安職業従事者	0.3	0.1	0.0	0.1		0.3	0.2	0.6	
生産工程従事者	3.8	1.6	4.8	0.4		4.5	5.4	1.4	
輸送・機械運転従事者	0.3	0.6	2.1	0.0		0.2	0.3	0.0	
建設・採掘従事者	0.0	0.0	0.0	0.0		0.0	0.0	0.0	
運搬・清掃・包装等従事者	0.3	0.2	0.3	0.1		0.3	0.0	1.4	
その他の職業従事者	0.6	1.6	5.7	0.0		0.2	0.3	0.0	
不詳	0.0	0.0	0.0	0.0		0.0	0.0	0.0	
合計(N,千人)	604.1	150.3	42.9	107.4	—	453.8	362.1	91.7	—
離職期間									
15日未満	39.3	30.9	38.9	27.7		42.1	39.6	52.1	
15日～1ヶ月未満	11.2	14.3	10.4	15.8		10.2	9.7	12.3	
1ヶ月～3ヶ月未満	21.3	27.4	19.2	30.6		19.3	19.5	18.4	
3ヶ月～6ヶ月未満	12.8	9.0	12.9	7.5		14.1	15.8	7.4	
6ヶ月～1年未満	10.8	10.8	15.7	8.8		10.8	11.6	7.7	
1年～1年6ヶ月未満	3.0	3.9	1.2	4.9		2.7	3.0	1.1	
1年6ヶ月～2年未満	1.2	3.3	1.6	4.0		0.6	0.4	1.0	
不詳	0.3	0.5	0.0	0.7		0.3	0.4	0.0	
前職の従業員数									
1,000人以上	29.5	27.9	24.0	29.4		30.0	31.5	23.9	
300～999人	18.5	20.1	33.2	14.8		18.0	20.7	7.5	
100～299人	17.0	11.9	7.9	13.5		18.7	19.8	14.2	
30～99人	15.2	11.2	15.7	9.4		16.5	15.4	20.7	
5～29人	15.3	23.6	14.5	27.2		12.5	10.5	20.7	
4人以下	0.6	1.4	0.1	1.9		0.3	0.4	0.1	
官公営	2.3	1.6	0.0	2.2		2.5	0.6	9.8	
不詳	1.7	2.4	4.5	1.6		1.5	1.1	3.0	

合計(N,千人)		604.1	150.3	42.9	107.4	—	453.8	362.1	91.7	—
前の勤務先を辞めた理由	仕事の内容に興味が持てなかった	6.9	5.5	16.9	1.0		7.4	8.1	4.8	
	能力・個性・資格を生かせなかった	5.8	2.5	5.5	1.3		6.9	7.8	3.4	
	職場の人間関係が好ましくなかった	9.7	5.0	11.3	2.5		11.2	12.9	4.5	
	会社の将来が不安だった	6.7	1.3	2.8	0.6		8.5	7.9	11.1	
	給与等収入が少なかった	11.7	7.6	1.1	10.2		13.1	12.8	14.2	
	労働時間、休日等の労働条件が悪かった	16.3	6.9	19.0	2.1		19.4	23.6	2.4	
	結婚	3.7	1.0	2.7	0.3		4.7	5.5	1.3	
	出産・育児	0.1	0.1	0.2	0.0		0.1	0.1	0.3	
	介護・看護	0.0	0.1	0.1	0.0		0.0	0.0	0.0	
	定年・契約期間の満了	7.2	13.7	1.5	18.6		5.0	0.2	24.2	
	会社都合	3.4	2.8	1.9	3.2		3.6	4.2	1.3	
	その他の理由(出向等含む)	27.2	51.9	33.1	59.4		19.0	16.0	30.6	
	不詳	1.3	1.7	3.8	0.8		1.1	0.9	1.9	
現在の勤務先を選んだ理由	仕事の内容に興味があった	33.9	42.6	35.7	45.4		31.0	30.0	34.8	
	能力・個性・資格が生かせる	18.4	12.3	10.2	13.1		20.5	18.6	27.8	
	会社の将来性が期待できる	3.2	5.1	2.2	6.3		2.5	1.4	6.9	
	給与等収入が多い	7.9	3.8	0.4	5.1		9.2	10.8	2.8	
	労働時間、休日の労働条件が良い	16.1	12.2	14.6	11.2		17.4	20.2	6.3	
	通勤が便利	3.6	3.1	4.6	2.5		3.8	3.8	3.6	
	とにかく仕事に就きたかった	6.6	9.1	3.4	11.4		5.8	5.8	5.6	
	その他の理由(出向等を含む)	9.0	10.6	25.8	4.6		8.5	8.4	9.0	
不詳	1.3	1.3	3.1	0.5		1.3	0.9	3.1		
賃金変動	増加 3割以上	20.9	49.6	9.0	65.9		11.4	7.3	27.5	
	増加 1割以上3割未満	18.0	19.9	13.9	22.3		17.4	15.9	23.4	
	増加 1割未満	12.4	5.7	12.8	2.9		14.7	12.6	22.9	
	変わらない	19.8	13.0	34.0	4.6		22.0	25.1	10.1	
	減少 1割未満	11.2	3.6	11.1	0.6		13.8	15.2	8.2	
	減少 1割以上3割未満	13.1	4.8	13.9	1.2		15.8	19.2	2.5	
	減少 3割以上減少	3.1	2.0	3.6	1.3		3.5	3.5	3.4	
不詳	1.4	1.4	1.6	1.3		1.4	1.2	2.0		

注：*1 2014～2016年のみの選択肢

*2 2014～2016年の調査では「安定所（ハローワーク）（人材銀行を含む）」

*3 2014～2016年の調査では「ハローワークインターネットサービス又はしごと情報ネットを見て応募」

巻末表1-4 高卒男性(通期)

単位:%

	新卒・既卒合計	新卒就職				3年以内既卒就職			
		新卒計	正社員経験	正社員以外就労	就労経験なし	既卒計	正社員経験	正社員以外就労	就労経験なし
合計(N,千人)	1,222.9	781.5	19.2	21.0	741.3	441.4	202.0	83.4	156.0
産業									
農林漁業・鉱業	0.0	0.0	0.0	0.0	0.0	0.0	0.0	0.0	0.0
建設業	11.1	10.1	2.8	8.3	10.3	12.8	15.6	12.4	9.3
製造業	38.6	48.4	12.3	38.7	49.7	21.1	20.9	16.6	23.8
電気・ガス・熱供給・水道	0.6	0.7	0.0	0.2	0.7	0.5	0.2	0.0	1.0
情報通信業	0.7	0.7	0.3	0.2	0.7	0.7	0.6	0.5	1.1
運輸・郵便業	8.8	8.6	3.4	12.6	8.6	9.2	9.0	8.3	10.0
卸売業	3.8	3.1	11.2	0.7	2.9	5.2	6.1	8.5	2.3
小売業	8.7	6.1	46.3	20.5	4.7	13.2	9.6	18.2	15.1
金融・保険業	0.4	0.4	0.1	0.0	0.4	0.4	0.1	0.1	1.0
不動産・物品賃貸	1.2	0.6	0.0	0.3	0.6	2.2	3.5	1.0	1.2
学術研究・専門技術サービス業	3.1	3.4	0.0	3.7	3.5	2.5	2.9	2.1	2.2
宿泊・飲食サービス業	9.9	8.5	7.4	5.6	8.6	12.3	11.7	13.2	12.6
生活関連サービス業	3.9	2.3	10.7	4.2	2.0	6.8	8.3	5.3	5.6
教育・学習支援業	1.0	0.6	0.0	0.1	0.6	1.8	1.8	0.4	2.7
医療・保健衛生	0.7	0.4	0.1	0.0	0.4	1.1	0.5	1.8	1.5
社会保険・社会福祉・介護	1.0	0.5	0.0	0.0	0.6	1.8	1.6	3.8	0.8
複合サービス業	0.6	0.6	0.1	0.2	0.6	0.4	0.3	0.8	0.4
他に分類されないサービス業	6.1	5.1	5.3	4.7	5.1	7.9	7.2	7.2	9.2
企業規模									
1,000人以上	32.1	38.0	33.8	37.3	38.2	21.7	16.1	10.5	34.9
300~999人	17.8	19.0	14.0	13.9	19.3	15.7	13.1	21.9	15.7
100~299人	13.5	14.9	7.5	18.1	15.0	11.1	10.9	18.7	7.2
30~99人	16.9	14.6	39.3	0.7	14.4	21.0	23.5	17.8	19.4
5~29人	18.6	12.6	4.5	29.7	12.3	29.3	35.6	30.3	20.5
官公営	1.0	0.9	0.9	0.4	0.9	1.3	0.8	0.8	2.2
インターネット利用(M.A.)									
求人企業が直接運営するサイト	14.6	15.2	3.1	45.5	14.6	13.7	15.6	8.7	13.9
民間等の求人広告会社のサイト	7.1	4.8	25.3	7.7	4.2	11.2	13.2	9.8	9.4
しごと情報ネット *1	0.7	0.4	4.8	0.0	0.3	1.3	0.7	1.1	2.2
ハローワークインターネットサービス	8.5	4.1	3.9	21.8	3.6	16.4	21.2	17.3	9.7
その他のサイト	4.5	4.5	17.5	6.2	4.1	4.6	2.7	8.2	5.2
面接日の調整や企業に対する質問等に利用	4.9	6.6	0.2	3.1	6.8	1.9	1.4	1.5	2.6
インターネットは利用しなかった	67.7	72.5	45.5	42.4	74.0	59.3	53.1	62.3	65.6
入職経路									
安定所(ハローワーク) *2	46.0	61.2	21.7	50.4	62.5	19.2	23.9	20.0	12.6
ハローワークインターネットサービス *3	2.3	0.7	0.1	13.8	0.4	5.2	5.0	5.1	5.6
民営職業紹介所(学校を除く)	0.5	0.1	0.0	0.4	0.1	1.2	1.1	0.8	1.6
学校(専修学校等も含む)	24.9	29.6	11.1	30.4	30.0	16.6	5.6	4.6	37.2
前の会社	0.6	0.0	0.1	0.0	0.0	1.7	2.7	2.5	0.0
縁故(友人・知人等も含む)	13.4	3.2	22.5	1.9	2.8	31.3	35.0	39.5	22.1
広告(求人情報誌・インターネット等も含む)	8.5	3.4	43.7	2.7	2.4	17.6	21.4	15.4	13.9
その他	3.7	1.8	0.8	0.4	1.9	7.2	5.3	12.2	6.9
仕事の内容									
管理的職業従事者	0.7	0.1	0.0	0.0	0.1	1.9	1.2	3.7	1.8
専門的・技術的職業従事者	11.0	10.4	4.4	2.4	10.8	12.1	13.9	6.3	12.9
事務従事者	6.2	5.7	3.0	9.2	5.7	7.1	5.2	6.9	9.6
販売従事者	9.6	6.7	32.8	4.0	6.1	14.6	13.6	15.0	15.7
サービス職業従事者	17.2	12.7	34.2	27.8	11.7	25.2	22.6	32.4	24.9
保安職業従事者	1.7	2.0	0.3	3.5	2.0	1.3	1.4	1.2	1.1
生産工程従事者	37.8	48.5	13.5	38.2	49.7	19.0	19.9	14.8	20.0
輸送・機械運転従事者	3.8	2.9	10.6	2.3	2.7	5.4	7.5	5.7	2.5
建設・採掘従事者	8.1	7.3	1.1	10.8	7.4	9.4	10.2	9.6	8.3
運搬・清掃・包装等従事者	3.5	3.4	0.3	1.8	3.5	3.6	4.1	3.7	3.1
その他の職業従事者	0.3	0.2	0.0	0.0	0.2	0.3	0.3	0.6	0.2

高卒男性・前職あり

	新卒・既卒合計	新卒就職				3年以内既卒就職			
		新卒計	正社員経 験	正社員以 外就労	就労経 験 なし	既卒計	正社員 経 験	正社員 以外就 労	就労経 験なし
合計(N,千人)	325.7	40.3	19.2	21.0	—	285.4	202.0	83.4	—
前職の産 業									
農業,林業,漁業	1.9	0.2	0.0	0.5		2.2	2.5	1.3	
鉱業,採石業,砂利採取業	0.0	0.0	0.0	0.0		0.0	0.0	0.0	
建設業	12.4	3.5	3.5	3.5		13.7	15.1	10.3	
製造業	24.3	12.3	18.5	6.6		26.0	25.8	26.4	
電気・ガス・熱供給・水道業	2.5	0.3	0.6	0.0		2.9	3.8	0.5	
情報通信業	1.0	0.1	0.2	0.0		1.1	1.5	0.2	
運輸業,郵便業	9.1	4.6	7.3	2.1		9.8	13.0	2.0	
卸売業,小売業	10.5	25.3	24.0	26.4		8.4	8.9	7.0	
金融業,保険業	0.2	0.0	0.0	0.0		0.2	0.3	0.0	
不動産業,物品賃貸業	0.7	0.0	0.0	0.0		0.8	1.1	0.0	
学術研究,専門・技術サービス業	2.0	0.0	0.0	0.1		2.3	2.5	2.0	
宿泊業,飲食サービス業	18.3	39.7	25.6	52.5		15.3	11.3	25.0	
生活関連サービス業,娯楽業	5.8	1.4	0.4	2.4		6.4	3.9	12.6	
教育,学習支援業	0.5	0.4	0.1	0.6		0.6	0.7	0.1	
医療,福祉	3.3	0.1	0.1	0.1		3.7	3.8	3.5	
複合サービス事業	0.3	0.1	0.2	0.1		0.3	0.4	0.1	
サービス業(他に分類されないもの)	6.0	11.5	19.6	4.0		5.3	4.4	7.3	
その他の産業	1.0	0.2	0.0	0.5		1.1	0.8	1.6	
不詳	0.1	0.3	0.0	0.6		0.0	0.0	0.1	
前職の仕 事の内容									
管理的職業従事者	0.7	0.0	0.0	0.0		0.8	1.1	0.0	
専門的・技術的職業従事者	10.5	1.2	2.5	0.1		11.8	15.9	1.9	
事務従事者	2.9	0.9	0.4	1.4		3.2	3.9	1.4	
販売従事者	11.3	24.9	24.8	25.0		9.3	6.8	15.6	
サービス職業従事者	28.9	42.8	43.3	42.4		26.9	22.5	37.6	
保安職業従事者	2.0	1.9	1.9	1.8		2.0	1.9	2.2	
生産工程従事者	21.3	11.4	17.7	5.6		22.7	21.8	25.0	
輸送・機械運転従事者	6.4	0.2	0.0	0.4		7.2	10.1	0.3	
建設・採掘従事者	10.6	3.2	2.4	3.8		11.7	12.5	9.6	
運搬・清掃・包装等従事者	4.4	13.4	6.9	19.4		3.1	2.3	5.2	
その他の職業従事者	1.2	0.1	0.0	0.2		1.3	1.4	1.2	
不詳	0.0	0.0	0.0	0.0		0.0	0.0	0.0	
合計(N,千人)	319.8	39.8	19.2	20.6	—	280.0	202.0	78.0	—
離職期間									
15日未満	25.2	15.1	16.7	13.6		26.7	28.7	21.5	
15日～1ヶ月未満	18.6	17.9	21.2	14.8		18.7	16.7	24.1	
1ヶ月～3ヶ月未満	25.8	24.3	26.4	22.4		26.0	26.6	24.4	
3ヶ月～6ヶ月未満	13.6	10.0	7.7	12.2		14.1	15.8	9.5	
6ヶ月～1年未満	8.6	14.2	4.3	23.4		7.9	7.6	8.5	
1年～1年6ヶ月未満	5.0	5.6	0.1	10.8		4.9	4.2	6.6	
1年6ヶ月～2年未満	3.2	12.9	23.6	2.8		1.8	0.4	5.4	
不詳	0.0	0.0	0.0	0.0		0.1	0.1	0.0	
前職の従 業員数									
1,000人以上	15.9	26.1	28.9	23.5		14.5	12.9	18.5	
300～999人	10.7	8.6	7.1	9.9		11.0	8.0	18.9	
100～299人	20.8	18.6	27.4	10.5		21.1	20.7	22.3	
30～99人	18.2	19.4	13.2	25.3		18.0	20.1	12.6	
5～29人	24.9	22.0	20.9	23.1		25.3	28.1	18.1	
4人以下	5.0	1.4	2.3	0.6		5.5	5.2	6.4	
官公営	1.0	0.4	0.1	0.7		1.1	0.8	1.7	
不詳	3.5	3.4	0.2	6.4		3.5	4.2	1.6	

合計(N,千人)		319.8	39.8	19.2	20.6	—	280.0	202.0	78.0	—
前の勤務先を辞めた理由	仕事の内容に興味が持てなかった	15.1	13.0	25.2	1.6		15.4	15.0	16.4	
	能力・個性・資格を生かせなかった	7.0	2.5	4.9	0.3		7.6	9.7	2.4	
	職場の人間関係が好ましくなかった	7.0	2.5	2.9	2.1		7.7	6.5	10.7	
	会社の将来が不安だった	6.7	2.3	1.6	3.0		7.4	9.2	2.5	
	給与等収入が少なかった	14.8	11.8	15.2	8.6		15.3	16.9	11.0	
	労働時間、休日等の労働条件が悪かった	17.8	2.7	2.6	2.9		19.9	19.0	22.2	
	結婚	0.4	0.0	0.0	0.0		0.5	0.4	0.6	
	出産・育児	0.1	0.0	0.0	0.0		0.1	0.1	0.0	
	介護・看護	0.1	0.0	0.1	0.0		0.1	0.2	0.0	
	定年・契約期間の満了	3.7	9.9	7.8	11.8		2.8	0.4	9.2	
	会社都合	2.0	3.5	0.9	6.0		1.8	1.6	2.3	
	その他の理由(出向等含む)	22.8	49.5	38.0	60.3		19.1	18.7	20.0	
	不詳	2.3	2.2	0.9	3.4		2.3	2.1	2.8	
現在の勤務先を選んだ理由	仕事の内容に興味があった	40.3	44.6	22.2	65.6		39.7	38.7	42.1	
	能力・個性・資格が生かせる	9.2	28.0	51.7	5.8		6.5	8.2	2.2	
	会社の将来性が期待できる	6.7	6.5	4.5	8.3		6.7	8.2	2.8	
	給与等収入が多い	6.6	5.1	5.2	5.0		6.8	7.4	5.3	
	労働時間、休日の労働条件が良い	10.0	3.7	3.9	3.4		10.9	10.6	11.7	
	通勤が便利	6.3	2.5	1.9	3.0		6.8	7.0	6.3	
	とにかく仕事に就きたかった	11.1	4.8	4.8	4.7		12.0	11.3	13.7	
	その他の理由(出向等を含む)	8.9	4.3	5.6	3.1		9.6	8.1	13.4	
	不詳	1.0	0.6	0.2	1.0		1.1	0.5	2.5	
賃金変動	増加 3割以上	15.6	26.8	4.3	47.8		14.0	9.5	25.7	
	増加 1割以上3割未満	22.7	22.6	21.3	23.8		22.7	22.5	23.2	
	増加 1割未満	9.4	3.9	2.3	5.5		10.2	10.0	10.8	
	変わらない	29.1	32.4	59.2	7.4		28.7	32.9	17.7	
	減少 1割未満	8.5	11.8	9.3	14.1		8.1	9.0	5.7	
	減少 1割以上3割未満	9.7	0.9	1.7	0.1		11.0	11.8	8.9	
	減少 3割以上減少	3.4	0.7	1.1	0.4		3.8	3.3	5.1	
	不詳	1.5	1.0	0.9	1.0		1.5	1.0	2.8	

注：*1 2014～2016年のみの選択肢

*2 2014～2016年の調査では「安定所（ハローワーク）（人材銀行を含む）」

*3 2014～2016年の調査では「ハローワークインターネットサービス又はしごと情報ネットを見て応募」

巻末表1-5 高卒女性(通期)

単位:%

	新卒・既卒合計	新卒就職				3年以内既卒就職			
		新卒計	正社員経 験	正社員以 外就労	就労経 験なし	既卒計	正社員 経 験	正社員 以外就 労	就労経 験なし
合計(N,千人)	744.9	446.2	21.5	23.9	400.8	298.7	111.0	63.2	124.5
産業									
農林漁業・鉱業	0.0	0.0	0.0	0.0	0.0	0.0	0.0	0.1	0.0
建設業	2.9	3.8	0.0	3.6	4.0	1.5	1.5	1.6	1.6
製造業	18.4	23.5	7.8	14.7	24.8	10.9	11.3	8.9	11.6
電気・ガス・熱供給・水道	0.2	0.2	0.0	0.0	0.2	0.1	0.0	0.0	0.2
情報通信業	1.5	1.8	0.7	0.2	1.9	1.1	1.1	1.5	0.9
運輸・郵便業	5.6	6.9	0.4	24.3	6.2	3.6	3.1	4.8	3.5
卸売業	2.8	3.6	4.3	0.5	3.8	1.7	1.7	0.4	2.3
小売業	16.3	14.2	21.2	28.5	13.0	19.3	19.0	18.3	20.0
金融・保険業	3.7	4.7	0.2	0.0	5.2	2.2	1.1	4.7	1.8
不動産・物品賃貸	1.0	0.9	0.3	0.7	0.9	1.2	2.2	0.6	0.6
学術研究・専門技術サービス業	1.4	1.5	0.4	0.4	1.6	1.4	1.5	0.1	1.8
宿泊・飲食サービス業	16.6	15.7	37.7	3.2	15.3	17.8	16.6	19.4	18.0
生活関連サービス業	8.9	7.8	10.1	12.5	7.4	10.6	10.4	6.0	13.1
教育・学習支援業	1.2	1.0	0.0	0.0	1.1	1.6	1.2	2.4	1.5
医療・保健衛生	7.6	3.2	0.4	7.1	3.2	14.2	11.8	16.9	15.0
社会保険・社会福祉・介護	3.0	2.3	0.0	1.0	2.5	4.0	8.1	0.8	2.0
複合サービス業	2.1	3.2	0.4	1.8	3.4	0.5	0.4	0.7	0.5
他に分類されないサービス業	6.8	5.7	16.2	1.5	5.4	8.4	9.1	12.9	5.4
企業規模									
1,000人以上	28.2	29.1	21.1	30.8	29.4	26.9	22.5	35.0	26.6
300~999人	21.4	25.4	8.1	47.9	24.9	15.5	17.2	8.1	17.8
100~299人	16.3	16.6	3.0	11.7	17.6	15.8	21.6	19.7	8.6
30~99人	17.5	18.5	34.5	4.6	18.5	16.0	16.4	10.2	18.7
5~29人	15.7	9.8	33.2	4.4	8.9	24.4	21.9	26.7	25.5
官公営	0.9	0.7	0.1	0.5	0.7	1.4	0.4	0.3	2.7
インターネット利用(M.A.)									
求人企業が直接運営するサイト	20.3	17.4	10.4	13.5	18.0	24.6	17.3	37.0	24.9
民間等の求人広告会社のサイト	10.4	5.3	5.6	28.8	3.8	18.0	20.1	26.3	11.9
しごと情報ネット *1	1.7	1.3	8.0	0.1	1.0	2.3	4.2	1.4	1.0
ハローワークインターネットサービス	14.5	7.2	23.0	10.7	6.2	25.5	33.6	31.9	14.9
その他のサイト	6.8	6.3	1.5	2.1	6.8	7.6	8.8	8.4	6.1
面接日の調整や企業に対する質問等に利用	4.6	4.7	0.1	13.5	4.4	4.4	1.8	2.4	7.8
インターネットは利用しなかった	53.4	64.7	58.0	40.8	66.4	36.6	34.7	23.8	44.8
入職経路									
安定所(ハローワーク)*2	44.0	58.5	22.7	52.4	60.8	22.3	24.6	37.0	12.7
ハローワークインターネットサービス*3	3.9	1.8	2.2	2.8	1.8	7.1	10.7	7.4	3.6
民営職業紹介所(学校を除く)	0.5	0.3	3.9	1.6	0.1	0.8	0.9	1.6	0.4
学校(専修学校等も含む)	21.6	25.7	6.1	15.7	27.4	15.4	1.8	2.0	34.4
前の会社	0.2	0.0	0.0	0.0	0.0	0.5	0.7	1.1	0.0
縁故(友人・知人等も含む)	7.8	3.8	43.7	1.6	1.8	13.7	18.0	17.1	8.2
広告(求人情報誌・インターネット等も含む)	16.2	7.8	20.9	3.2	7.3	28.8	31.2	18.7	31.7
その他	5.8	2.1	0.6	22.6	0.9	11.4	12.1	15.0	9.0
仕事の内容									
管理的職業従事者	0.1	0.2	0.0	0.0	0.2	0.1	0.0	0.4	0.0
専門的・技術的職業従事者	4.3	3.3	4.3	2.4	3.3	5.7	5.0	6.2	6.0
事務従事者	28.9	29.3	18.5	28.0	30.0	28.2	24.0	25.8	33.1
販売従事者	14.5	13.3	21.0	12.0	12.9	16.3	17.8	14.9	15.7
サービス職業従事者	33.6	29.9	51.6	39.4	28.2	39.2	37.8	42.9	38.6
保安職業従事者	1.1	1.6	0.3	0.0	1.7	0.4	0.9	0.2	0.0
生産工程従事者	14.2	19.3	2.8	13.7	20.5	6.7	7.1	6.7	6.3
輸送・機械運転従事者	0.8	1.1	0.0	0.0	1.2	0.5	1.2	0.2	0.0
建設・採掘従事者	0.3	0.5	0.0	0.0	0.6	0.1	0.0	0.0	0.1
運搬・清掃・包装等従事者	2.1	1.6	1.4	4.6	1.4	3.0	6.2	2.7	0.2
その他の職業従事者	0.0	0.0	0.0	0.0	0.0	0.0	0.1	0.0	0.0

高卒女性・前職あり

	新卒・既卒合計	新卒就職				3年以内既卒就職			
		新卒計	正社員経験	正社員以外就労	就労経験なし	既卒計	正社員経験	正社員以外就労	就労経験なし
合計(N,千人)	219.6	45.4	21.5	23.9	—	174.2	111.0	63.2	—
前職の産業									
農業,林業,漁業	0.4	0.1	0.1	0.0		0.5	0.7	0.0	
鉱業,採石業,砂利採取業	0.2	0.0	0.0	0.0		0.2	0.2	0.1	
建設業	1.2	0.0	0.0	0.0		1.5	2.1	0.3	
製造業	7.0	2.5	2.6	2.4		8.2	9.5	5.9	
電気・ガス・熱供給・水道業	0.6	1.7	0.0	3.3		0.3	0.5	0.0	
情報通信業	2.6	0.0	0.0	0.0		3.3	4.2	1.6	
運輸業,郵便業	1.2	0.1	0.1	0.0		1.5	1.0	2.3	
卸売業,小売業	20.7	27.7	31.6	24.2		18.9	20.8	15.6	
金融業,保険業	1.0	0.0	0.0	0.0		1.3	1.8	0.5	
不動産業,物品賃貸業	0.0	0.0	0.0	0.0		0.0	0.0	0.0	
学術研究,専門・技術サービス業	1.7	2.0	4.2	0.0		1.7	2.5	0.2	
宿泊業,飲食サービス業	31.2	43.4	27.3	57.8		28.0	23.7	35.5	
生活関連サービス業,娯楽業	10.0	15.6	25.5	6.7		8.6	7.8	10.0	
教育,学習支援業	1.5	0.2	0.4	0.0		1.8	0.9	3.5	
医療,福祉	7.9	1.0	2.2	0.0		9.7	10.7	8.0	
複合サービス事業	1.2	0.1	0.2	0.0		1.5	1.2	2.0	
サービス業(他に分類されないもの)	10.7	5.4	5.8	5.1		12.1	11.9	12.6	
その他の産業	0.6	0.2	0.0	0.3		0.7	0.3	1.4	
不詳	0.2	0.0	0.1	0.0		0.2	0.1	0.5	
前職の仕事の内容									
管理的職業従事者	0.0	0.0	0.0	0.0		0.0	0.0	0.1	
専門的・技術的職業従事者	3.8	2.8	5.2	0.7		4.0	4.5	3.2	
事務従事者	12.9	6.1	12.5	0.3		14.6	17.8	9.1	
販売従事者	30.2	37.1	37.0	37.2		28.4	26.9	31.1	
サービス職業従事者	45.6	47.9	42.2	53.0		45.1	41.9	50.6	
保安職業従事者	0.5	0.2	0.3	0.0		0.6	0.9	0.0	
生産工程従事者	5.5	2.1	2.2	2.0		6.3	7.0	5.2	
輸送・機械運転従事者	0.0	0.1	0.1	0.0		0.0	0.0	0.1	
建設・採掘従事者	0.0	0.0	0.0	0.0		0.0	0.0	0.0	
運搬・清掃・包装等従事者	1.5	3.7	0.3	6.8		0.9	1.0	0.7	
その他の職業従事者	0.0	0.1	0.1	0.0		0.0	0.0	0.0	
不詳	0.0	0.0	0.1	0.0		0.0	0.0	0.0	
合計(N,千人)	218.8	45.3	21.5	23.9	—	173.5	111.0	62.5	—
離職期間									
15日未満	28.3	17.3	8.6	25.1		31.2	30.2	32.8	
15日～1ヶ月未満	11.6	15.6	9.2	21.4		10.5	11.4	8.9	
1ヶ月～3ヶ月未満	29.4	42.7	63.2	24.3		25.9	28.2	21.8	
3ヶ月～6ヶ月未満	10.5	10.9	13.4	8.6		10.5	9.0	13.0	
6ヶ月～1年未満	12.3	5.3	4.6	5.9		14.1	15.7	11.3	
1年～1年6ヶ月未満	5.4	5.3	0.0	10.0		5.5	2.5	10.7	
1年6ヶ月～2年未満	2.0	0.7	1.0	0.5		2.4	2.9	1.5	
不詳	0.5	2.2	0.0	4.2		0.0	0.0	0.0	
前職の従業員数									
1,000人以上	24.9	20.3	6.0	33.2		26.0	23.6	30.3	
300～999人	7.4	4.3	1.2	7.1		8.2	6.2	11.6	
100～299人	16.1	21.4	15.7	26.5		14.7	18.3	8.5	
30～99人	15.3	3.2	4.4	2.1		18.4	21.8	12.4	
5～29人	32.1	47.1	70.1	26.4		28.1	28.1	28.1	
4人以下	1.5	2.6	0.8	4.2		1.2	0.2	3.0	
官公営	0.5	0.2	0.0	0.3		0.6	0.2	1.4	
不詳	2.3	1.0	1.8	0.3		2.7	1.6	4.7	

合計(N,千人)		218.8	45.3	21.5	23.9	—	173.5	111.0	62.5	—
前の勤務先を辞めた理由	仕事の内容に興味が持てなかった	9.4	2.3	0.7	3.7		11.3	8.3	16.6	
	能力・個性・資格を生かせなかった	1.9	0.2	0.5	0.0		2.3	3.0	1.2	
	職場の人間関係が好ましくなかった	16.5	8.7	16.9	1.3		18.5	21.5	13.1	
	会社の将来が不安だった	5.1	0.0	0.0	0.0		6.5	9.5	1.0	
	給与等収入が少なかった	10.3	4.2	8.6	0.2		11.8	8.7	17.4	
	労働時間、休日等の労働条件が悪かった	10.3	7.6	14.9	1.0		11.0	13.2	7.0	
	結婚	0.2	0.0	0.0	0.0		0.2	0.3	0.1	
	出産・育児	1.4	0.0	0.0	0.0		1.7	2.1	1.2	
	介護・看護	0.5	0.0	0.0	0.0		0.7	1.0	0.0	
	定年・契約期間の満了	4.4	10.9	0.3	20.5		2.6	0.2	7.0	
	会社都合	3.5	4.5	0.6	8.1		3.3	4.6	0.9	
	その他の理由(出向等含む)	34.3	56.7	56.6	56.8		28.4	27.1	30.8	
	不詳	2.3	4.8	0.8	8.5		1.6	0.4	3.9	
現在の勤務先を選んだ理由	仕事の内容に興味があった	32.9	21.7	10.1	32.2		35.8	34.4	38.3	
	能力・個性・資格が生かせる	5.5	6.7	2.4	10.6		5.2	6.5	2.9	
	会社の将来性が期待できる	3.5	1.5	2.1	1.0		4.0	3.0	5.8	
	給与等収入が多い	10.4	8.1	6.0	10.0		11.0	12.8	7.6	
	労働時間、休日の労働条件が良い	12.6	25.7	43.4	9.6		9.2	10.4	7.0	
	通勤が便利	14.8	17.9	33.0	4.4		14.0	12.6	16.4	
	とにかく仕事に就きたかった	14.4	12.9	1.4	23.4		14.8	14.1	16.1	
	その他の理由(出向等を含む)	4.5	0.9	1.3	0.6		5.4	5.9	4.5	
不詳	1.4	4.5	0.2	8.4		0.7	0.3	1.3		
賃金変動	増加 3割以上	16.2	40.1	12.6	64.9		10.0	3.5	21.6	
	増加 1割以上3割未満	26.7	20.8	23.7	18.2		28.2	33.3	19.3	
	増加 1割未満	10.8	4.5	3.4	5.4		12.4	14.2	9.3	
	変わらない	26.4	12.9	26.7	0.5		29.9	32.6	25.0	
	減少 1割未満	9.2	16.4	32.0	2.3		7.3	6.0	9.5	
	減少 1割以上3割未満	8.4	0.6	1.3	0.1		10.5	9.3	12.6	
	減少 3割以上減少	0.7	0.0	0.0	0.0		0.9	0.8	1.1	
不詳	1.6	4.6	0.3	8.5		0.8	0.4	1.7		

注：*1 2014～2016年のみの選択肢

*2 2014～2016年の調査では「安定所（ハローワーク）（人材銀行を含む）」

*3 2014～2016年の調査では「ハローワークインターネットサービス又はしごと情報ネットを見て応募」

巻末表1-6 専修・高専・短大卒男性(通期)

単位: %

	新卒・既卒合計	新卒就職				3年以内既卒就職			
		新卒計	正社員経験	正社員以外就労	就労経験なし	既卒計	正社員経験	正社員以外就労	就労経験なし
合計(N,千人)	560.2	397.6	18.5	24.9	354.2	162.6	95.9	22.6	44.0
産業									
農林漁業・鉱業	0.0	0.0	0.0	0.0	0.0	0.0	0.1	0.0	0.0
建設業	7.8	6.6	1.2	6.4	6.9	10.6	14.5	5.2	5.0
製造業	11.7	11.2	12.8	7.7	11.3	12.9	13.9	7.1	13.8
電気・ガス・熱供給・水道	0.5	0.5	1.0	0.0	0.5	0.4	0.1	0.3	0.9
情報通信業	7.2	7.3	4.5	6.8	7.5	7.1	7.9	2.8	7.5
運輸・郵便業	5.9	4.7	4.7	4.8	4.7	9.0	8.5	6.7	11.4
卸売業	4.7	4.7	17.6	1.4	4.3	4.5	5.7	1.4	3.7
小売業	15.5	18.5	14.7	29.1	17.9	8.3	6.4	4.0	14.6
金融・保険業	0.3	0.3	0.3	0.0	0.3	0.2	0.1	0.7	0.3
不動産・物品賃貸	1.4	1.1	0.0	0.2	1.3	1.9	2.1	3.4	0.5
学術研究・専門技術サービス業	3.1	3.3	0.9	0.8	3.6	2.4	2.0	2.6	3.3
宿泊・飲食サービス業	6.3	6.0	15.2	7.1	5.5	6.9	2.8	14.1	12.1
生活関連サービス業	7.7	8.1	7.1	3.4	8.5	6.7	8.1	8.0	2.9
教育・学習支援業	2.0	1.0	0.0	0.6	1.1	4.3	2.7	13.4	3.0
医療・保健衛生	13.1	15.1	6.3	18.4	15.3	8.2	8.1	7.5	8.7
社会保険・社会福祉・介護	5.2	5.3	10.0	1.5	5.3	4.9	5.0	0.5	7.0
複合サービス業	0.3	0.3	0.1	0.1	0.3	0.4	0.4	0.8	0.3
他に分類されないサービス業	7.5	6.0	3.6	11.6	5.7	11.1	11.5	21.4	5.1
企業規模									
1,000人以上	28.7	31.2	40.2	19.7	31.6	22.6	18.6	20.8	32.2
300~999人	17.3	17.8	6.4	23.4	18.0	16.3	15.5	20.3	15.9
100~299人	19.3	21.8	8.1	31.8	21.8	13.1	10.3	9.8	20.9
30~99人	14.4	12.9	11.2	9.1	13.3	18.0	20.5	11.5	15.9
5~29人	18.6	14.3	32.0	14.6	13.4	29.1	34.2	36.8	14.1
官公営	1.7	2.0	2.1	1.3	2.0	1.0	0.9	0.9	1.0
インターネット利用(M.A.)									
求人企業が直接運営するサイト	26.9	28.1	7.5	17.4	30.0	23.8	23.7	14.2	28.9
民間等の求人広告会社のサイト	17.5	15.7	14.5	19.9	15.5	21.9	22.6	35.6	13.2
しごと情報ネット *1	0.8	0.6	0.3	1.3	0.5	1.4	1.6	0.3	1.6
ハローワークインターネットサービス	11.9	7.1	34.8	2.7	5.9	23.7	26.4	28.3	15.7
その他のサイト	8.3	8.8	2.4	3.9	9.5	6.9	5.9	8.8	8.2
面接日の調整や企業に対する質問等に利用	9.9	12.5	5.7	7.1	13.3	3.4	2.4	1.6	6.6
インターネットは利用しなかった	47.6	50.0	48.4	56.4	49.7	41.7	42.0	33.1	45.6
入職経路									
安定所(ハローワーク) *2	8.3	3.7	40.3	1.3	2.0	19.5	23.6	16.6	12.0
ハローワークインターネットサービス *3	3.7	2.9	0.2	0.6	3.2	5.6	5.9	4.7	5.4
民営職業紹介所(学校を除く)	2.5	1.1	0.0	0.3	1.2	6.1	6.6	13.1	1.5
学校(専修学校等も含む)	61.0	79.7	8.4	76.6	83.7	15.1	2.7	3.6	47.9
前の会社	0.5	0.0	0.2	0.0	0.0	1.7	1.4	5.4	0.5
縁故(友人・知人等も含む)	8.4	3.1	4.3	13.4	2.3	21.2	29.2	14.0	7.5
広告(求人情報誌・インターネット等も含む)	9.3	4.9	17.2	5.4	4.3	20.1	21.1	24.8	15.7
その他	6.3	4.5	29.4	2.3	3.4	10.7	9.5	18.0	9.6
仕事の内容									
管理的職業従事者	0.5	0.5	1.1	0.2	0.5	0.4	0.5	0.2	0.1
専門的・技術的職業従事者	41.0	44.4	15.5	37.7	46.4	32.5	30.6	21.2	42.3
事務従事者	8.8	8.1	5.5	6.6	8.4	10.4	9.5	14.8	10.0
販売従事者	8.5	8.4	0.9	24.7	7.6	8.7	10.3	10.5	4.2
サービス職業従事者	19.5	19.1	47.5	9.8	18.3	20.5	17.8	22.6	25.3
保安職業従事者	1.9	1.7	0.3	1.0	1.8	2.6	1.7	9.9	0.7
生産工程従事者	10.9	10.4	8.4	10.6	10.5	12.1	12.0	11.7	12.7
輸送・機械運転従事者	1.6	0.7	1.4	0.6	0.6	3.7	4.0	4.0	3.0
建設・採掘従事者	3.9	3.7	0.8	3.7	3.9	4.5	6.9	1.2	1.0
運搬・清掃・包装等従事者	3.3	2.9	18.4	4.9	1.9	4.3	6.6	1.9	0.6
その他の職業従事者	0.2	0.1	0.2	0.0	0.1	0.4	0.0	2.0	0.2

専短卒男性・前職あり

	新卒・既卒合計	新卒就職				3年以内既卒就職			
		新卒計	正社員経験	正社員以外就労	就労経験なし	既卒計	正社員経験	正社員以外就労	就労経験なし
合計(N,千人)	161.9	43.4	18.5	24.9	—	118.5	95.9	22.6	—
前職の産業									
農業,林業,漁業	0.7	1.7	0.4	2.6	—	0.3	0.1	1.1	—
鉱業,採石業,砂利採取業	0.0	0.0	0.0	0.0	—	0.0	0.1	0.0	—
建設業	4.0	0.2	0.4	0.0	—	5.4	5.8	3.9	—
製造業	9.8	3.9	8.7	0.3	—	12.0	12.0	12.3	—
電気・ガス・熱供給・水道業	1.3	0.1	0.1	0.1	—	1.7	1.8	1.2	—
情報通信業	6.3	1.8	4.2	0.0	—	7.9	9.4	1.8	—
運輸業,郵便業	9.1	15.1	21.7	10.2	—	6.9	7.8	3.0	—
卸売業,小売業	16.2	27.4	18.8	33.8	—	12.1	10.1	20.3	—
金融業,保険業	0.1	0.0	0.0	0.0	—	0.1	0.1	0.0	—
不動産業,物品賃貸業	0.6	0.0	0.0	0.0	—	0.9	1.0	0.4	—
学術研究,専門・技術サービス業	7.1	3.5	6.1	1.6	—	8.4	8.9	6.2	—
宿泊業,飲食サービス業	16.7	27.3	19.5	33.1	—	12.8	9.7	26.0	—
生活関連サービス業,娯楽業	5.6	4.2	2.1	5.8	—	6.1	6.3	4.9	—
教育,学習支援業	1.0	1.7	0.0	3.0	—	0.8	0.9	0.2	—
医療,福祉	11.7	7.0	12.3	3.1	—	13.5	15.0	6.9	—
複合サービス事業	0.3	0.1	0.2	0.0	—	0.3	0.3	0.4	—
サービス業(他に分類されないもの)	8.4	6.0	5.7	6.3	—	9.3	10.6	4.1	—
その他の産業	1.1	0.0	0.0	0.1	—	1.4	0.1	7.4	—
不詳	0.0	0.1	0.0	0.1	—	0.0	0.0	0.0	—
前職の仕事の内容									
管理的職業従事者	0.3	0.0	0.0	0.1	—	0.4	0.5	0.0	—
専門的・技術的職業従事者	29.4	9.0	13.4	5.8	—	36.9	43.1	10.2	—
事務従事者	3.0	4.4	5.4	3.7	—	2.5	2.1	4.3	—
販売従事者	16.3	29.2	4.3	47.8	—	11.5	9.5	20.4	—
サービス職業従事者	26.8	38.9	52.8	28.6	—	22.4	19.6	34.5	—
保安職業従事者	3.5	0.8	1.2	0.6	—	4.5	5.3	1.4	—
生産工程従事者	8.4	3.4	3.3	3.5	—	10.3	9.6	13.2	—
輸送・機械運転従事者	3.7	0.9	1.7	0.3	—	4.8	5.3	2.6	—
建設・採掘従事者	2.5	0.0	0.0	0.0	—	3.4	3.3	3.7	—
運搬・清掃・包装等従事者	5.3	11.5	17.6	6.9	—	3.1	1.8	8.7	—
その他の職業従事者	0.6	1.7	0.4	2.6	—	0.3	0.1	1.1	—
不詳	0.0	0.1	0.0	0.1	—	0.0	0.0	0.0	—
合計(N,千人)	159.7	42.8	18.5	24.3	—	117.0	95.9	21.0	—
離職期間									
15日未満	28.1	24.4	32.4	18.3	—	29.5	26.9	41.1	—
15日～1ヶ月未満	13.0	8.4	6.3	10.1	—	14.6	12.1	26.0	—
1ヶ月～3ヶ月未満	26.1	25.7	34.6	18.9	—	26.3	30.0	9.4	—
3ヶ月～6ヶ月未満	12.6	15.2	19.3	12.1	—	11.7	11.7	11.8	—
6ヶ月～1年未満	11.8	16.5	5.3	25.1	—	10.1	10.4	8.7	—
1年～1年6ヶ月未満	2.9	2.1	0.7	3.2	—	3.1	3.6	0.7	—
1年6ヶ月～2年未満	5.4	7.7	1.5	12.4	—	4.6	5.2	2.1	—
不詳	0.0	0.0	0.0	0.0	—	0.0	0.0	0.0	—
前職の従業員数									
1,000人以上	17.8	18.8	3.5	30.5	—	17.4	15.8	24.8	—
300～999人	17.0	15.2	27.8	5.7	—	17.7	19.7	8.3	—
100～299人	14.1	13.1	8.7	16.5	—	14.5	14.8	13.0	—
30～99人	9.9	5.1	5.4	4.9	—	11.7	12.4	8.4	—
5～29人	35.7	44.7	51.9	39.2	—	32.4	33.1	29.3	—
4人以下	2.2	0.8	1.7	0.1	—	2.7	3.1	1.0	—
官公営	0.7	0.3	0.6	0.1	—	0.8	0.3	3.1	—
不詳	2.5	1.9	0.4	2.9	—	2.8	0.7	12.2	—

合計(N,千人)		159.7	42.8	18.5	24.3	—	117.0	95.9	21.0	—
前の勤務先を辞めた理由	仕事の内容に興味が持てなかった	9.2	1.9	1.7	2.0		11.9	12.6	8.5	
	能力・個性・資格を生かせなかった	3.4	0.7	0.8	0.7		4.4	5.1	1.3	
	職場の人間関係が好ましくなかった	11.1	6.0	9.9	2.9		13.0	12.9	13.5	
	会社の将来が不安だった	5.1	1.9	2.0	1.8		6.2	7.1	2.3	
	給与等収入が少なかった	9.2	2.5	1.8	3.1		11.6	11.5	11.7	
	労働時間、休日等の労働条件が悪かった	15.9	6.9	13.1	2.2		19.1	21.6	8.0	
	結婚	0.8	0.0	0.0	0.0		1.1	1.2	0.2	
	出産・育児	0.3	0.9	2.1	0.0		0.1	0.1	0.0	
	介護・看護	0.2	0.0	0.0	0.1		0.3	0.4	0.0	
	定年・契約期間の満了	3.5	9.2	0.1	16.2		1.4	0.2	7.2	
	会社都合	4.1	5.1	9.4	1.9		3.7	4.3	1.3	
	その他の理由(出向等含む)	35.0	64.6	58.7	69.0		24.2	22.2	33.7	
	不詳	2.2	0.2	0.4	0.1		2.9	0.8	12.3	
現在の勤務先を選んだ理由	仕事の内容に興味があった	25.4	31.8	36.5	28.3		23.0	22.5	25.5	
	能力・個性・資格が生かせる	22.9	34.9	24.6	42.8		18.5	17.7	22.2	
	会社の将来性が期待できる	13.6	13.7	16.5	11.6		13.5	15.3	5.3	
	給与等収入が多い	5.0	1.4	0.8	1.8		6.3	6.2	6.6	
	労働時間、休日の労働条件が良い	9.3	2.7	3.8	1.9		11.7	12.9	6.1	
	通勤が便利	1.7	1.8	2.6	1.1		1.6	1.1	4.0	
	とにかく仕事に就きたかった	9.0	7.9	11.5	5.2		9.4	7.9	15.9	
	その他の理由(出向等を含む)	11.0	5.2	3.3	6.6		13.2	15.6	2.2	
	不詳	2.2	0.5	0.4	0.7		2.8	0.8	12.3	
賃金変動	増加 3割以上	17.8	38.5	9.1	60.8		10.3	10.2	10.7	
	増加 1割以上3割未満	27.5	19.5	8.7	27.6		30.4	28.3	39.8	
	増加 1割未満	14.0	14.6	31.8	1.5		13.8	13.4	15.6	
	変わらない	17.5	14.6	25.3	6.4		18.6	19.8	12.8	
	減少 1割未満	7.6	3.3	7.2	0.4		9.1	10.1	4.5	
	減少 1割以上3割未満	7.8	3.0	3.8	2.3		9.6	11.4	1.5	
	減少 3割以上減少	5.3	6.0	13.6	0.3		5.0	5.5	2.9	
不詳	2.5	0.5	0.4	0.7		3.2	1.2	12.2		

注：*1 2014～2016年のみの選択肢

*2 2014～2016年の調査では「安定所（ハローワーク）（人材銀行を含む）」

*3 2014～2016年の調査では「ハローワークインターネットサービス又はしごと情報ネットを見て応募」

巻末表1-7 専修・高専・短大卒女性(通期)

単位: %

	新卒・既卒合計	新卒就職				3年以内既卒就職			
		新卒計	正社員 経験	正社員以 外就労	就労経 験なし	既卒計	正社員 経験	正社員以 外就労	就労経 験なし
合計(N,千人)	991.5	685.6	26.9	53.1	605.6	305.8	205.4	47.6	52.9
産業									
農林漁業・鉱業	0.0	0.0	0.0	0.0	0.0	0.0	0.0	0.0	0.0
建設業	1.5	1.5	0.0	0.5	1.7	1.6	2.0	0.9	0.9
製造業	3.8	3.5	3.6	1.4	3.7	4.3	4.0	6.2	3.6
電気・ガス・熱供給・水道	0.0	0.0	0.0	0.0	0.1	0.0	0.0	0.0	0.1
情報通信業	1.9	2.3	0.3	2.3	2.3	1.0	1.0	1.1	0.9
運輸・郵便業	2.9	2.6	0.5	3.2	2.6	3.4	1.0	6.3	10.3
卸売業	2.3	2.8	10.7	0.9	2.6	1.1	0.6	2.7	1.9
小売業	8.8	7.9	9.4	17.2	7.0	10.8	13.0	3.2	9.3
金融・保険業	1.2	0.9	0.0	1.7	0.9	1.8	1.0	6.6	0.3
不動産・物品賃貸	1.1	0.4	1.0	0.1	0.4	2.8	3.6	1.9	0.1
学術研究・専門技術サービス業	1.7	1.5	1.0	2.9	1.4	2.1	1.6	3.7	2.6
宿泊・飲食サービス業	8.1	9.0	3.6	7.8	9.4	5.8	4.5	4.7	11.9
生活関連サービス業	7.8	8.6	6.7	15.7	8.1	5.8	5.4	10.0	4.0
教育・学習支援業	3.8	4.4	1.3	1.9	4.7	2.6	2.0	5.7	2.2
医療・保健衛生	37.4	39.6	41.0	25.4	40.7	32.7	36.1	18.9	31.7
社会保険・社会福祉・介護	13.3	12.6	16.2	15.6	12.2	14.9	16.0	12.8	12.3
複合サービス業	0.4	0.4	0.0	0.1	0.5	0.2	0.1	0.0	0.7
他に分類されないサービス業	4.1	1.9	4.6	3.5	1.7	9.0	8.0	15.3	7.3
企業規模									
1,000人以上	31.5	33.2	17.7	40.6	33.3	27.6	27.3	30.5	26.3
300~999人	19.9	20.5	14.9	19.1	20.8	18.7	17.6	21.9	19.8
100~299人	10.9	11.1	10.8	2.0	11.9	10.3	10.9	11.3	7.0
30~99人	13.4	13.0	16.7	24.0	11.8	14.5	13.5	16.2	17.0
5~29人	19.9	16.8	33.5	10.6	16.6	27.0	29.1	17.6	27.0
官公営	4.3	5.4	6.4	3.8	5.5	1.9	1.6	2.6	2.8
インターネット利用(M.A.)									
求人企業が直接運営するサイト	29.9	30.2	37.1	22.7	30.6	29.1	30.6	33.9	19.4
民間等の求人広告会社のサイト	18.2	17.2	15.6	17.6	17.2	20.6	23.0	19.8	11.9
しごと情報ネット *1	1.6	1.1	1.7	0.7	1.1	2.8	3.3	2.7	1.2
ハローワークインターネットサービス	19.0	10.2	36.7	16.5	8.4	38.9	42.1	34.6	30.4
その他のサイト	9.6	9.5	12.7	4.7	9.8	10.0	10.8	13.3	4.1
面接日の調整や企業に対する質問等に利用	9.0	10.9	11.8	21.8	9.9	4.6	5.4	2.4	3.2
インターネットは利用しなかった	39.0	45.4	25.9	38.5	46.8	24.7	17.2	28.7	50.4
入職経路									
安定所(ハローワーク)*2	10.8	3.5	13.6	6.9	2.8	27.1	31.3	25.5	11.9
ハローワークインターネットサービス*3	3.2	1.8	2.4	0.6	1.9	6.2	8.1	3.3	1.3
民営職業紹介所(学校を除く)	2.2	0.6	1.1	0.8	0.5	5.9	8.0	1.8	1.6
学校(専修学校等も含む)	56.8	75.7	18.4	68.5	78.9	14.5	3.3	9.8	62.1
前の会社	0.5	0.0	0.1	0.0	0.0	1.7	1.7	3.6	0.1
縁故(友人・知人等も含む)	5.5	3.3	18.5	3.6	2.6	10.5	9.2	15.5	10.7
広告(求人情報誌・インターネット等も含む)	15.7	10.5	32.6	8.0	9.8	27.1	32.3	27.1	7.3
その他	5.3	4.6	13.3	11.5	3.6	7.0	6.0	13.4	5.0
仕事の内容									
管理的職業従事者	0.1	0.1	0.0	0.0	0.2	0.1	0.1	0.2	0.2
専門的・技術的職業従事者	50.6	55.7	30.0	41.7	58.0	39.1	41.6	34.2	34.2
事務従事者	19.3	15.0	41.7	13.6	13.9	29.0	29.8	30.0	25.0
販売従事者	4.7	4.6	11.2	2.9	4.5	5.0	5.4	7.6	1.3
サービス職業従事者	21.5	21.1	10.2	39.4	20.0	22.2	20.4	20.2	31.2
保安職業従事者	0.4	0.4	0.1	1.4	0.3	0.3	0.1	1.6	0.0
生産工程従事者	1.9	1.9	5.8	0.8	1.8	2.0	1.5	5.0	1.0
輸送・機械運転従事者	0.1	0.1	0.0	0.0	0.1	0.1	0.1	0.0	0.1
建設・採掘従事者	0.4	0.5	0.0	0.1	0.6	0.0	0.0	0.0	0.0
運搬・清掃・包装等従事者	0.4	0.1	1.0	0.0	0.1	1.0	1.0	1.2	0.4
その他の職業従事者	0.7	0.4	0.0	0.0	0.5	1.1	0.0	0.0	6.5

専短卒女性・前職あり

	新卒・既卒合計	新卒就職				3年以内既卒就職			
		新卒計	正社員 経験	正社員以 外就労	就労経 験なし	既卒計	正社員 経験	正社員以 外就労	就労経 験なし
合計(N,千人)	333.0	80.1	26.9	53.1	—	252.9	205.4	47.6	—
前職の産業									
農業,林業,漁業	0.1	0.1	0.2	0.0		0.1	0.1	0.0	
鉱業,採石業,砂利採取業	0.0	0.0	0.0	0.0		0.0	0.0	0.0	
建設業	0.7	0.0	0.0	0.0		0.9	1.1	0.3	
製造業	5.0	1.7	1.4	1.9		6.0	6.8	2.5	
電気・ガス・熱供給・水道業	0.9	0.0	0.0	0.1		1.2	1.4	0.2	
情報通信業	1.1	0.9	2.6	0.0		1.1	0.9	1.8	
運輸業,郵便業	1.6	1.0	0.0	1.5		1.8	1.6	2.5	
卸売業,小売業	9.0	10.9	1.4	15.7		8.3	7.1	13.5	
金融業,保険業	1.8	1.6	1.4	1.6		1.8	1.3	4.2	
不動産業,物品賃貸業	1.7	2.2	6.6	0.0		1.5	1.9	0.0	
学術研究,専門・技術サービス業	4.6	5.2	9.4	3.0		4.4	3.9	6.7	
宿泊業,飲食サービス業	17.0	39.4	17.2	50.7		9.9	8.4	16.7	
生活関連サービス業,娯楽業	6.4	3.6	2.6	4.1		7.3	6.6	10.0	
教育,学習支援業	5.1	3.3	9.3	0.3		5.7	4.6	10.1	
医療,福祉	40.0	26.5	44.2	17.6		44.3	48.9	24.3	
複合サービス事業	0.8	0.0	0.1	0.0		1.0	1.2	0.0	
サービス業(他に分類されないもの)	4.1	3.3	2.8	3.5		4.4	4.0	6.2	
その他の産業	0.1	0.0	0.1	0.0		0.2	0.1	0.3	
不詳	0.1	0.2	0.7	0.0		0.1	0.0	0.5	
前職の仕事の内容									
管理的職業従事者	0.1	0.3	0.0	0.4		0.0	0.0	0.0	
専門的・技術的職業従事者	39.9	25.9	49.7	13.9		44.3	48.6	25.6	
事務従事者	17.4	6.4	16.7	1.2		20.9	20.6	22.5	
販売従事者	9.4	16.7	13.5	18.4		7.0	5.2	15.0	
サービス職業従事者	28.1	48.7	19.1	63.7		21.6	18.8	33.7	
保安職業従事者	0.1	0.0	0.1	0.0		0.1	0.1	0.0	
生産工程従事者	3.7	0.3	0.6	0.1		4.7	5.2	2.9	
輸送・機械運転従事者	0.0	0.0	0.0	0.0		0.0	0.0	0.1	
建設・採掘従事者	0.0	0.0	0.0	0.0		0.0	0.0	0.0	
運搬・清掃・包装等従事者	1.2	1.6	0.0	2.3		1.1	1.3	0.2	
その他の職業従事者	0.1	0.1	0.2	0.0		0.1	0.1	0.0	
不詳	0.0	0.0	0.0	0.0		0.0	0.0	0.0	
合計(N,千人)	332.0	79.1	26.9	52.2	—	252.9	205.4	47.5	—
離職期間									
15日未満	37.4	32.2	29.7	33.5		39.1	40.3	33.9	
15日～1ヶ月未満	12.9	11.7	13.2	10.9		13.3	13.7	11.6	
1ヶ月～3ヶ月未満	19.8	26.0	8.6	34.9		17.8	16.8	22.1	
3ヶ月～6ヶ月未満	14.0	9.1	11.9	7.7		15.5	15.5	15.5	
6ヶ月～1年未満	10.6	11.5	27.7	3.2		10.4	10.4	10.3	
1年～1年6ヶ月未満	4.0	6.1	4.9	6.7		3.4	2.9	5.3	
1年6ヶ月～2年未満	1.2	3.2	4.0	2.8		0.6	0.5	1.3	
不詳	0.1	0.3	0.1	0.4		0.0	0.0	0.0	
前職の従業員数									
1,000人以上	19.5	23.8	15.0	28.4		18.2	18.5	16.9	
300～999人	16.0	9.8	10.7	9.4		18.0	18.5	15.6	
100～299人	16.0	14.9	10.9	17.0		16.3	15.5	19.9	
30～99人	14.7	17.2	17.3	17.1		14.0	13.2	17.2	
5～29人	26.3	24.1	35.8	18.0		27.0	27.8	23.5	
4人以下	1.9	2.7	0.5	3.9		1.7	1.4	2.9	
官公営	1.7	0.4	0.1	0.5		2.1	2.4	0.9	
不詳	3.9	7.1	9.8	5.7		2.9	2.8	3.1	

合計(N,千人)		332.0	79.1	26.9	52.2	—	252.9	205.4	47.5	—
前の勤務先を辞めた理由	仕事の内容に興味が持てなかった	8.0	2.8	6.5	0.9		9.6	10.0	8.3	
	能力・個性・資格を生かせなかった	5.4	3.0	2.4	3.4		6.2	6.5	4.5	
	職場の人間関係が好ましくなかった	16.7	12.0	33.9	0.8		18.2	20.4	8.8	
	会社の将来が不安だった	3.7	0.8	1.4	0.5		4.6	5.1	2.7	
	給与等収入が少なかった	6.3	2.9	2.4	3.1		7.4	6.7	10.2	
	労働時間、休日等の労働条件が悪かった	17.6	9.9	17.3	6.0		20.0	22.2	10.6	
	結婚	3.3	0.2	0.7	0.0		4.3	4.9	1.4	
	出産・育児	0.6	0.4	1.1	0.1		0.6	0.4	1.6	
	介護・看護	0.5	0.1	0.2	0.1		0.6	0.6	0.5	
	定年・契約期間の満了	5.4	7.8	0.1	11.8		4.6	0.2	23.7	
	会社都合	1.4	1.6	3.8	0.4		1.3	0.8	3.5	
	その他の理由(出向等含む)	28.0	50.6	20.2	66.2		20.9	20.3	23.5	
	不詳	3.2	7.8	10.0	6.7		1.7	2.0	0.6	
現在の勤務先を選んだ理由	仕事の内容に興味があった	28.1	32.9	38.8	29.9		26.6	26.2	28.5	
	能力・個性・資格が生かせる	14.7	17.0	11.9	19.6		14.0	15.3	8.7	
	会社の将来性が期待できる	4.1	2.9	2.2	3.4		4.5	4.6	3.9	
	給与等収入が多い	5.0	4.7	2.5	5.9		5.1	3.9	10.2	
	労働時間、休日の労働条件が良い	21.7	13.1	20.8	9.1		24.4	24.9	22.1	
	通勤が便利	8.9	5.9	2.1	7.9		9.8	10.5	7.0	
	とにかく仕事に就きたかった	9.4	12.8	10.0	14.2		8.3	7.7	11.0	
	その他の理由(出向等を含む)	5.4	4.9	2.6	6.0		5.6	5.0	8.1	
	不詳	2.6	5.7	9.3	3.9		1.6	1.9	0.6	
賃金変動	増加 3割以上	11.7	37.3	5.8	53.6		3.6	1.2	14.0	
	増加 1割以上3割未満	25.1	19.5	12.3	23.3		26.8	26.0	30.6	
	増加 1割未満	10.2	8.7	13.6	6.2		10.6	9.1	17.3	
	変わらない	27.3	17.8	33.6	9.6		30.3	33.8	15.3	
	減少 1割未満	10.2	4.3	10.3	1.2		12.0	12.4	10.6	
	減少 1割以上3割未満	10.9	5.5	12.6	1.9		12.6	13.1	10.3	
	減少 3割以上減少	1.8	0.7	2.0	0.0		2.1	2.3	1.2	
	不詳	2.8	6.1	9.8	4.1		1.8	2.1	0.6	

注：*1 2014～2016年のみの選択肢

*2 2014～2016年の調査では「安定所（ハローワーク）（人材銀行を含む）」

*3 2014～2016年の調査では「ハローワークインターネットサービス又はしごと情報ネットを見て応募」

巻末表1-8 専修学校男性(通期)

単位:%

	新卒・既卒合計	新卒就職				3年以内既卒就職			
		新卒計	正社員経験	正社員以外就労	就労経験なし	既卒計	正社員経験	正社員以外就労	就労経験なし
合計(N,千人)	445.8	313.3	14.3	21.2	277.8	132.5	79.1	21.1	32.3
産業									
農林漁業・鉱業	0.0	0.0	0.0	0.0	0.0	0.0	0.1	0.0	0.0
建設業	6.9	5.9	1.5	5.6	6.2	9.4	11.7	5.6	6.1
製造業	9.1	7.5	15.4	2.2	7.5	12.7	13.3	6.5	15.4
電気・ガス・熱供給・水道	0.1	0.1	1.1	0.0	0.1	0.1	0.1	0.1	0.0
情報通信業	7.0	7.3	5.5	5.8	7.5	6.2	9.0	2.1	2.1
運輸・郵便業	6.8	5.1	5.8	5.3	5.0	10.8	10.2	6.3	15.3
卸売業	2.6	2.8	0.1	1.7	3.0	2.1	2.5	1.5	1.5
小売業	16.5	20.2	19.0	34.1	19.2	7.9	7.8	4.3	10.3
金融・保険業	0.2	0.2	0.0	0.0	0.2	0.1	0.1	0.7	0.0
不動産・物品賃貸	1.6	1.4	0.0	0.2	1.6	2.2	2.5	3.7	0.5
学術研究・専門技術サービス業	2.6	2.5	0.7	0.2	2.8	2.7	2.0	2.8	4.1
宿泊・飲食サービス業	6.9	7.1	19.7	8.1	6.4	6.4	1.1	15.1	13.7
生活関連サービス業	9.2	10.0	5.5	3.5	10.7	7.5	9.4	8.3	2.4
教育・学習支援業	1.9	0.8	0.0	0.7	0.8	4.5	3.0	12.0	3.1
医療・保健衛生	15.3	17.6	7.8	21.2	17.9	9.7	9.6	7.6	11.3
社会保険・社会福祉・介護	5.1	4.8	13.0	0.5	4.7	6.0	6.1	0.0	9.6
複合サービス業	0.3	0.3	0.1	0.0	0.3	0.4	0.3	0.8	0.4
他に分類されないサービス業	7.8	6.3	4.7	10.8	6.1	11.4	11.3	22.7	4.3
企業規模									
1,000人以上	26.0	27.4	27.0	16.8	28.2	22.9	19.9	20.4	32.0
300~999人	18.3	18.8	7.9	26.2	18.7	17.1	15.6	21.0	18.2
100~299人	19.8	22.2	9.7	34.6	21.9	14.1	11.4	9.8	23.3
30~99人	15.1	13.8	11.4	6.2	14.6	18.1	21.2	11.3	15.1
5~29人	19.0	15.7	41.4	14.7	14.4	27.0	31.3	36.9	10.2
官公営	1.7	2.1	2.6	1.5	2.2	0.8	0.7	0.6	1.1
インターネット利用(M.A.)									
求人企業が直接運営するサイト	26.3	27.1	5.5	13.4	29.3	24.1	23.8	14.9	30.9
民間等の求人広告会社のサイト	17.4	15.7	17.4	17.9	15.4	21.5	21.5	37.1	11.2
しごと情報ネット *1	0.8	0.6	0.3	1.5	0.6	1.1	1.8	0.2	0.0
ハローワークインターネットサービス	12.5	7.0	21.1	3.0	6.6	25.4	27.2	24.9	21.2
その他のサイト	8.2	8.7	2.8	3.9	9.4	6.9	5.7	7.3	9.6
面接日の調整や企業に対する質問等に利用	8.8	11.5	7.2	7.2	12.1	2.3	1.3	1.7	5.0
インターネットは利用しなかった	47.5	51.0	62.0	60.4	49.7	39.2	41.0	34.6	37.7
入職経路									
安定所(ハローワーク)*2	7.8	3.5	28.3	1.6	2.4	18.0	19.5	15.4	16.3
ハローワークインターネットサービス*3	4.1	3.1	0.2	0.7	3.4	6.5	7.0	5.1	6.0
民営職業紹介所(学校を除く)	2.9	1.3	0.0	0.3	1.4	6.9	7.0	13.6	2.0
学校(専修学校等も含む)	59.5	78.9	9.8	76.5	82.6	13.5	3.2	3.5	45.4
前の会社	0.6	0.0	0.0	0.0	0.0	1.9	1.6	5.5	0.4
縁故(友人・知人等も含む)	8.5	3.0	4.8	14.1	2.0	21.7	31.6	12.8	3.0
広告(求人情報誌・インターネット等も含む)	9.9	5.2	19.2	4.6	4.5	21.0	21.4	25.4	17.4
その他	6.7	5.1	37.8	2.3	3.6	10.5	8.7	18.8	9.4
仕事の内容									
管理的職業従事者	0.6	0.6	1.3	0.0	0.6	0.4	0.6	0.2	0.1
専門的・技術的職業従事者	41.6	44.8	18.8	40.6	46.5	34.1	32.6	22.1	45.7
事務従事者	8.9	8.4	6.5	3.0	8.9	10.2	10.9	14.0	5.9
販売従事者	7.2	7.3	1.2	28.9	6.0	7.0	8.2	11.2	1.4
サービス職業従事者	21.2	21.2	57.8	10.9	20.1	21.1	18.4	23.9	25.8
保安職業従事者	2.1	1.7	0.4	0.7	1.9	3.0	1.8	10.6	0.8
生産工程従事者	9.8	8.8	10.0	6.9	8.8	12.1	11.5	11.3	14.3
輸送・機械運転従事者	1.6	0.4	1.9	0.7	0.3	4.4	4.7	3.4	4.1
建設・採掘従事者	3.9	4.1	1.0	2.5	4.3	3.5	4.9	1.2	1.3
運搬・清掃・包装等従事者	3.0	2.6	0.8	5.7	2.4	4.2	6.3	2.1	0.2
その他の職業従事者	0.1	0.1	0.3	0.0	0.1	0.1	0.0	0.0	0.3

専修卒男性・前職あり

	新卒・既卒合計	新卒就職				3年以内既卒就職			
		新卒計	正社員経験	正社員以外就労	正社員以外就労経験なし	既卒計	正社員経験	正社員以外就労	正社員以外就労経験なし
合計(N,千人)	135.7	35.5	14.3	21.2	—	100.2	79.1	21.1	—
前職の産業									
農業,林業,漁業	0.5	1.7	0.5	2.5		0.1	0.1	0.2	
鉱業,採石業,砂利採取業	0.0	0.0	0.0	0.0		0.1	0.1	0.0	
建設業	4.2	0.2	0.5	0.0		5.6	6.1	4.0	
製造業	9.1	4.2	9.9	0.4		10.8	10.3	12.4	
電気・ガス・熱供給・水道業	0.9	0.1	0.1	0.1		1.2	1.2	1.3	
情報通信業	6.9	2.0	5.0	0.0		8.6	10.6	1.1	
運輸業,郵便業	5.5	7.6	5.2	9.3		4.8	5.8	1.0	
卸売業,小売業	17.4	31.8	24.2	36.9		12.2	9.7	21.7	
金融業,保険業	0.1	0.0	0.0	0.0		0.1	0.1	0.0	
不動産業,物品賃貸業	0.8	0.0	0.0	0.0		1.0	1.2	0.5	
学術研究,専門・技術サービス業	6.4	4.2	7.8	1.8		7.1	7.3	6.6	
宿泊業,飲食サービス業	17.5	30.2	24.5	34.0		13.1	9.3	27.1	
生活関連サービス業,娯楽業	6.3	4.4	2.7	5.5		7.0	7.4	5.2	
教育,学習支援業	1.1	1.9	0.0	3.2		0.8	1.0	0.2	
医療,福祉	13.5	8.3	15.2	3.6		15.3	17.5	6.9	
複合サービス事業	0.3	0.1	0.2	0.0		0.4	0.4	0.4	
サービス業(他に分類されないもの)	8.3	3.1	4.1	2.4		10.2	11.8	4.0	
その他の産業	1.2	0.0	0.0	0.1		1.6	0.0	7.4	
不詳	0.0	0.1	0.0	0.1		0.0	0.0	0.0	
前職の仕事の内容									
管理的職業従事者	0.3	0.1	0.0	0.1		0.4	0.5	0.0	
専門的・技術的職業従事者	29.4	9.0	12.4	6.7		36.7	43.7	10.5	
事務従事者	2.8	3.2	7.0	0.7		2.7	2.5	3.5	
販売従事者	17.3	33.9	5.5	53.0		11.4	8.7	21.7	
サービス職業従事者	28.2	41.7	67.6	24.3		23.4	20.2	35.3	
保安職業従事者	4.1	0.8	1.6	0.3		5.3	6.3	1.5	
生産工程従事者	8.7	3.8	3.4	4.1		10.4	9.6	13.4	
輸送・機械運転従事者	2.7	0.9	2.1	0.1		3.4	4.1	0.6	
建設・採掘従事者	2.8	0.0	0.0	0.0		3.7	3.7	4.0	
運搬・清掃・包装等従事者	3.1	4.8	0.0	8.0		2.5	0.7	9.3	
その他の職業従事者	0.5	1.7	0.5	2.5		0.1	0.1	0.2	
不詳	0.0	0.1	0.0	0.1		0.0	0.0	0.0	
合計(N,千人)	134.2	34.9	14.3	20.6	—	99.3	79.1	20.2	—
離職期間									
15日未満	28.3	26.7	37.7	19.1		28.8	25.5	41.7	
15日～1ヶ月未満	13.6	8.9	7.9	9.7		15.2	12.3	26.5	
1ヶ月～3ヶ月未満	25.5	17.1	21.2	14.3		28.4	33.2	9.7	
3ヶ月～6ヶ月未満	12.4	16.7	24.1	11.6		10.9	10.7	11.7	
6ヶ月～1年未満	12.9	19.5	6.4	28.5		10.6	11.4	7.4	
1年～1年6ヶ月未満	2.2	2.3	0.8	3.4		2.2	2.6	0.8	
1年6ヶ月～2年未満	5.2	8.7	1.9	13.5		3.9	4.3	2.2	
不詳	0.0	0.0	0.0	0.0		0.0	0.1	0.0	
前職の従業員数									
1,000人以上	17.5	18.5	3.8	28.8		17.1	15.3	24.3	
300～999人	14.0	9.0	12.9	6.2		15.7	17.7	8.0	
100～299人	13.1	15.5	10.2	19.2		12.3	12.1	13.1	
30～99人	10.3	5.6	5.6	5.6		12.0	12.9	8.3	
5～29人	39.0	48.5	64.0	37.7		35.7	37.2	30.0	
4人以下	2.6	0.9	2.2	0.1		3.1	3.7	1.0	
官公営	0.7	0.3	0.7	0.1		0.9	0.4	2.7	
不詳	2.8	1.7	0.6	2.4		3.2	0.7	12.7	

合計(N,千人)		134.2	34.9	14.3	20.6	—	99.3	79.1	20.2	—
前の勤務先を辞めた理由	仕事の内容に興味が持てなかった	7.6	1.4	1.5	1.3		9.8	10.1	8.8	
	能力・個性・資格を生かせなかった	3.3	0.9	1.1	0.8		4.1	4.8	1.4	
	職場の人間関係が好ましくなかった	9.6	7.0	12.2	3.5		10.5	9.6	13.7	
	会社の将来が不安だった	5.4	1.2	2.2	0.6		6.9	8.0	2.2	
	給与等収入が少なかった	9.7	2.7	1.4	3.5		12.1	12.3	11.3	
	労働時間、休日等の労働条件が悪かった	15.8	8.4	16.9	2.6		18.4	21.1	8.0	
	結婚	0.9	0.0	0.0	0.0		1.2	1.5	0.2	
	出産・育児	0.3	1.1	2.7	0.0		0.0	0.1	0.0	
	介護・看護	0.3	0.0	0.0	0.1		0.4	0.4	0.0	
	定年・契約期間の満了	3.4	8.7	0.0	14.7		1.5	0.2	6.7	
	会社都合	4.9	6.2	12.2	2.1		4.4	5.2	1.3	
	その他の理由(出向等含む)	36.3	62.0	49.4	70.8		27.2	25.6	33.5	
	不詳	2.6	0.3	0.5	0.1		3.4	1.0	12.8	
現在の勤務先を選んだ理由	仕事の内容に興味があった	25.0	32.8	45.1	24.2		22.3	21.2	26.2	
	能力・個性・資格が生かせる	21.0	32.4	8.9	48.7		17.0	15.5	22.9	
	会社の将来性が期待できる	15.1	15.1	21.2	10.8		15.2	17.7	5.1	
	給与等収入が多い	5.5	1.6	1.0	2.1		6.9	7.0	6.4	
	労働時間、休日の労働条件が良い	8.6	2.6	4.6	1.3		10.7	12.3	4.5	
	通勤が便利	1.8	2.0	3.1	1.3		1.8	1.2	3.7	
	とにかく仕事に就きたかった	9.7	8.3	14.6	3.9		10.2	8.7	16.3	
	その他の理由(出向等を含む)	10.6	4.5	0.9	6.9		12.7	15.5	1.9	
不詳	2.6	0.7	0.5	0.8		3.3	0.9	12.8		
賃金変動	増加 3割以上	18.0	38.5	11.3	57.4		10.8	11.1	9.7	
	増加 1割以上3割未満	29.9	21.9	10.2	30.0		32.7	30.7	40.5	
	増加 1割未満	12.2	7.2	15.1	1.8		13.9	13.4	16.2	
	変わらない	18.3	16.8	31.5	6.5		18.9	20.4	12.8	
	減少 1割未満	7.0	3.9	8.9	0.4		8.1	9.2	3.7	
	減少 1割以上3割未満	7.8	3.6	5.0	2.7		9.3	11.3	1.5	
	減少 3割以上減少	3.8	7.4	17.5	0.4		2.6	2.4	3.1	
不詳	3.0	0.7	0.5	0.8		3.8	1.5	12.7		

注：*1 2014～2016年のみの選択肢

*2 2014～2016年の調査では「安定所（ハローワーク）（人材銀行を含む）」

*3 2014～2016年の調査では「ハローワークインターネットサービス又はしごと情報ネットを見て応募」

巻末表1-9 専修学校女性(通期)

単位:%

	新卒・既卒合計	新卒就職				3年以内既卒就職			
		新卒計	正社員経験	正社員以外就労	就労経験なし	既卒計	正社員経験	正社員以外就労	就労経験なし
合計(N,千人)	640.7	451.1	17.6	37.1	396.4	189.7	124.9	31.4	33.3
産業									
農林漁業・鉱業	0.0	0.0	0.0	0.0	0.0	0.0	0.0	0.0	0.0
建設業	1.4	1.5	0.0	0.0	1.7	1.2	1.2	1.2	1.4
製造業	2.6	1.9	4.1	1.0	1.9	4.2	3.9	8.6	1.4
電気・ガス・熱供給・水道	0.0	0.0	0.0	0.0	0.0	0.0	0.0	0.0	0.0
情報通信業	2.1	2.4	0.4	2.9	2.5	1.1	1.2	0.9	1.3
運輸・郵便業	3.6	3.2	0.8	4.6	3.1	4.6	1.4	6.6	15.0
卸売業	1.5	1.6	5.5	0.8	1.5	1.2	0.8	4.0	0.1
小売業	8.2	6.6	4.4	3.3	6.9	12.2	14.0	4.3	12.9
金融・保険業	0.5	0.2	0.0	0.1	0.3	1.0	0.8	3.0	0.0
不動産・物品賃貸	1.4	0.2	0.5	0.0	0.2	4.1	5.6	2.6	0.0
学術研究・専門技術サービス業	1.5	1.4	1.5	4.0	1.1	1.8	0.5	4.7	4.0
宿泊・飲食サービス業	6.9	7.4	5.3	9.6	7.3	5.5	4.1	5.8	10.5
生活関連サービス業	9.6	11.0	10.3	22.2	10.0	6.2	4.7	13.3	4.9
教育・学習支援業	2.0	2.3	1.8	1.7	2.3	1.5	1.0	5.3	0.0
医療・保健衛生	49.0	51.6	57.5	34.4	53.0	42.8	48.2	19.1	44.9
社会保険・社会福祉・介護	6.8	7.1	5.7	13.8	6.5	6.1	7.4	5.6	1.8
複合サービス業	0.1	0.1	0.0	0.0	0.1	0.1	0.1	0.0	0.3
他に分類されないサービス業	2.8	1.5	2.2	1.6	1.4	6.1	5.1	14.9	1.5
企業規模									
1,000人以上	33.2	35.6	20.8	34.3	36.4	27.4	27.2	32.4	23.5
300~999人	21.1	21.8	15.5	18.4	22.4	19.3	18.0	21.6	22.0
100~299人	9.9	9.7	12.5	2.4	10.2	10.4	11.1	13.8	4.7
30~99人	12.1	12.3	10.6	28.8	10.8	11.8	12.0	11.6	11.4
5~29人	20.3	16.4	38.6	14.3	15.6	29.7	30.2	19.7	37.0
官公営	3.4	4.2	1.9	1.8	4.5	1.4	1.5	1.0	1.3
インターネット利用(M.A.)									
求人企業が直接運営するサイト	27.4	27.6	38.6	27.8	27.1	27.1	28.5	31.2	18.1
民間等の求人広告会社のサイト	16.0	14.1	12.0	14.4	14.2	20.5	23.4	23.1	7.4
しごと情報ネット *1	1.4	1.1	1.4	0.6	1.2	2.2	2.6	2.6	0.4
ハローワークインターネットサービス	16.8	9.1	45.8	9.1	7.4	35.2	37.4	32.9	29.0
その他のサイト	9.7	9.7	12.3	5.4	10.0	9.8	11.8	9.0	3.2
面接日の調整や企業に対する質問等に利用	9.2	10.6	11.4	28.0	9.0	5.9	7.2	3.6	3.1
インターネットは利用しなかった	42.0	49.2	22.1	40.6	51.2	24.8	16.0	33.5	49.7
入職経路									
安定所(ハローワーク)*2	9.5	3.0	16.4	7.7	1.9	25.0	30.2	17.0	13.1
ハローワークインターネットサービス*3	3.0	1.6	2.0	0.8	1.7	6.4	8.5	4.0	0.5
民営職業紹介所(学校を除く)	2.5	0.6	1.7	0.9	0.5	7.1	9.6	2.7	2.2
学校(専修学校等も含む)	61.8	81.6	24.1	77.0	84.5	14.6	3.0	13.3	59.6
前の会社	0.5	0.0	0.1	0.0	0.0	1.8	1.7	4.0	0.1
縁故(友人・知人等も含む)	5.3	2.3	8.8	4.0	1.9	12.5	10.1	18.0	16.0
広告(求人情報誌・インターネット等も含む)	13.3	8.3	34.2	7.5	7.3	25.2	31.3	23.5	3.7
その他	4.0	2.5	12.8	2.2	2.1	7.4	5.6	17.6	4.8
仕事の内容									
管理的職業従事者	0.0	0.0	0.0	0.0	0.0	0.0	0.1	0.0	0.0
専門的・技術的職業従事者	55.2	59.4	23.6	47.1	62.2	45.0	47.7	36.2	43.3
事務従事者	16.6	11.4	46.6	7.4	10.2	29.1	31.3	28.2	21.9
販売従事者	3.7	4.3	6.1	3.2	4.3	2.3	1.3	8.0	1.0
サービス職業従事者	20.1	21.4	13.4	41.3	19.8	17.2	16.0	16.3	22.7
保安職業従事者	0.3	0.3	0.0	0.0	0.4	0.4	0.0	2.5	0.0
生産工程従事者	1.9	1.7	8.8	1.0	1.4	2.4	1.8	7.0	0.1
輸送・機械運転従事者	0.1	0.2	0.0	0.0	0.2	0.1	0.1	0.0	0.0
建設・採掘従事者	0.5	0.7	0.0	0.0	0.7	0.0	0.1	0.0	0.0
運搬・清掃・包装等従事者	0.5	0.1	1.6	0.1	0.1	1.5	1.6	1.8	0.7
その他の職業従事者	1.0	0.6	0.0	0.0	0.7	1.8	0.0	0.0	10.3

専修卒女性・前職あり

	新卒・既卒合計	新卒就職				3年以内既卒就職			
		新卒計	正社員経験	正社員以外就労	就労経験なし	既卒計	正社員経験	正社員以外就労	就労経験なし
合計(N,千人)	211.0	54.6	17.6	37.1	—	156.3	124.9	31.4	—
前職の産業									
農業,林業,漁業	0.0	0.2	0.4	0.1	—	0.0	0.0	0.0	—
鉱業,採石業,砂利採取業	0.0	0.0	0.0	0.0	—	0.0	0.0	0.0	—
建設業	0.6	0.0	0.0	0.0	—	0.8	0.9	0.4	—
製造業	5.9	2.4	1.9	2.7	—	7.2	8.1	3.6	—
電気・ガス・熱供給・水道業	0.1	0.1	0.0	0.1	—	0.1	0.0	0.3	—
情報通信業	1.0	1.3	4.0	0.0	—	0.9	0.9	1.0	—
運輸業,郵便業	1.0	1.4	0.0	2.1	—	0.9	0.2	3.8	—
卸売業,小売業	5.3	5.5	0.5	7.8	—	5.3	2.4	16.9	—
金融業,保険業	1.4	1.6	0.1	2.3	—	1.3	0.9	2.9	—
不動産業,物品賃貸業	1.7	0.2	0.5	0.0	—	2.3	2.8	0.0	—
学術研究,専門・技術サービス業	4.0	7.5	14.2	4.3	—	2.8	1.6	7.9	—
宿泊業,飲食サービス業	20.1	45.4	17.8	58.4	—	11.2	9.1	19.7	—
生活関連サービス業,娯楽業	5.2	2.5	1.7	2.9	—	6.2	6.8	3.5	—
教育,学習支援業	2.7	0.3	0.7	0.2	—	3.5	1.4	11.9	—
医療,福祉	44.8	27.1	53.8	14.4	—	51.0	58.5	21.5	—
複合サービス事業	1.0	0.0	0.1	0.0	—	1.3	1.6	0.0	—
サービス業(他に分類されないもの)	4.7	4.2	3.0	4.7	—	4.9	4.6	6.2	—
その他の産業	0.2	0.0	0.1	0.0	—	0.2	0.2	0.4	—
不詳	0.1	0.3	1.1	0.0	—	0.0	0.0	0.0	—
前職の仕事の内容									
管理的職業従事者	0.1	0.4	0.0	0.5	—	0.0	0.0	0.0	—
専門的・技術的職業従事者	42.6	28.2	53.6	16.1	—	47.6	54.2	21.3	—
事務従事者	13.9	5.7	15.0	1.3	—	16.7	15.3	22.6	—
販売従事者	8.8	17.0	6.5	22.0	—	6.0	2.2	21.0	—
サービス職業従事者	29.6	46.0	23.6	56.6	—	23.9	22.2	30.3	—
保安職業従事者	0.2	0.0	0.1	0.0	—	0.2	0.2	0.0	—
生産工程従事者	4.1	0.3	0.8	0.1	—	5.4	5.7	4.4	—
輸送・機械運転従事者	0.0	0.0	0.0	0.0	—	0.0	0.0	0.2	—
建設・採掘従事者	0.0	0.0	0.0	0.0	—	0.0	0.1	0.0	—
運搬・清掃・包装等従事者	0.7	2.2	0.0	3.3	—	0.1	0.1	0.2	—
その他の職業従事者	0.0	0.2	0.4	0.1	—	0.0	0.0	0.0	—
不詳	0.0	0.0	0.0	0.0	—	0.0	0.0	0.0	—
合計(N,千人)	210.0	53.7	17.6	36.2	—	156.3	124.9	31.4	—
離職期間									
15日未満	40.1	34.7	21.6	41.0	—	41.9	42.8	38.6	—
15日～1ヶ月未満	11.4	12.1	12.3	12.0	—	11.1	10.3	14.5	—
1ヶ月～3ヶ月未満	19.7	15.8	9.2	19.0	—	21.0	22.2	16.1	—
3ヶ月～6ヶ月未満	12.6	8.5	4.4	10.5	—	14.0	14.6	11.7	—
6ヶ月～1年未満	10.1	15.5	38.9	4.1	—	8.3	7.4	11.7	—
1年～1年6ヶ月未満	4.3	8.4	7.3	8.9	—	2.9	2.1	6.5	—
1年6ヶ月～2年未満	1.7	4.7	6.2	4.0	—	0.7	0.7	0.9	—
不詳	0.1	0.4	0.1	0.5	—	0.0	0.0	0.0	—
前職の従業員数									
1,000人以上	20.1	24.9	6.8	33.7	—	18.4	19.7	13.2	—
300～999人	20.2	12.7	14.4	11.8	—	22.9	23.2	21.7	—
100～299人	12.7	14.8	11.7	16.3	—	12.0	11.1	15.6	—
30～99人	9.1	8.8	19.4	3.6	—	9.2	7.7	15.1	—
5～29人	30.5	28.5	45.1	20.4	—	31.1	32.3	26.6	—
4人以下	2.7	3.9	0.7	5.5	—	2.3	2.1	3.4	—
官公営	1.2	0.4	0.1	0.6	—	1.5	1.7	0.3	—
不詳	3.5	6.0	1.7	8.1	—	2.6	2.3	4.0	—

合計(N,千人)		210.0	53.7	17.6	36.2	—	156.3	124.9	31.4	—
前の勤務先を辞めた理由	仕事の内容に興味が持てなかった	6.0	3.3	8.5	0.8		6.9	7.4	4.5	
	能力・個性・資格を生かせなかった	6.0	3.9	2.2	4.8		6.7	6.8	6.3	
	職場の人間関係が好ましくなかった	17.9	15.5	45.7	0.9		18.7	20.3	12.4	
	会社の将来が不安だった	5.1	1.2	2.1	0.8		6.4	7.3	2.8	
	給与等収入が少なかった	5.9	1.2	1.3	1.1		7.5	6.5	11.4	
	労働時間、休日等の労働条件が悪かった	15.1	7.9	6.3	8.7		17.6	19.3	10.6	
	結婚	4.5	0.4	1.1	0.0		5.9	6.9	2.2	
	出産・育児	0.4	0.3	0.6	0.1		0.5	0.4	0.5	
	介護・看護	0.5	0.2	0.3	0.2		0.6	0.7	0.1	
	定年・契約期間の満了	5.3	10.7	0.2	15.8		3.5	0.2	16.3	
	会社都合	1.9	1.7	4.4	0.4		2.0	1.2	5.1	
	その他の理由(出向等含む)	28.8	46.9	25.5	57.3		22.5	21.3	27.5	
	不詳	2.7	6.8	1.8	9.2		1.3	1.5	0.3	
現在の勤務先を選んだ理由	仕事の内容に興味があった	28.1	33.9	49.8	26.2		26.1	25.4	28.6	
	能力・個性・資格が生かせる	14.9	22.3	12.7	26.9		12.4	13.3	8.8	
	会社の将来性が期待できる	2.0	2.6	2.9	2.4		1.8	1.2	4.4	
	給与等収入が多い	5.6	3.6	1.5	4.6		6.3	4.9	11.9	
	労働時間、休日の労働条件が良い	21.6	12.1	13.8	11.3		24.8	26.8	17.0	
	通勤が便利	8.7	8.1	2.9	10.7		8.8	9.4	6.4	
	とにかく仕事に就きたかった	10.7	8.1	11.7	6.3		11.6	11.2	13.2	
	その他の理由(出向等を含む)	6.5	5.2	3.3	6.0		6.9	6.3	9.4	
不詳	2.0	4.2	1.4	5.5		1.3	1.5	0.3		
賃金変動	増加 3割以上	12.6	35.6	5.1	50.4		4.8	1.5	17.6	
	増加 1割以上3割未満	25.8	19.7	11.9	23.5		27.8	25.9	35.4	
	増加 1割未満	10.7	10.2	12.8	8.9		10.8	9.7	15.3	
	変わらない	29.2	21.5	50.4	7.5		31.8	37.5	9.3	
	減少 1割未満	9.6	5.4	14.1	1.2		11.0	10.7	12.3	
	減少 1割以上3割未満	8.2	2.5	2.1	2.7		10.1	10.6	8.2	
	減少 3割以上減少	1.8	0.5	1.5	0.0		2.2	2.4	1.6	
不詳	2.2	4.6	2.0	5.9		1.4	1.7	0.3		

注：*1 2014～2016年のみの選択肢

*2 2014～2016年の調査では「安定所（ハローワーク）（人材銀行を含む）」

*3 2014～2016年の調査では「ハローワークインターネットサービス又はしごと情報ネットを見て応募」

巻末表1-10 大学院卒男女(通期)

単位: %

	新卒・既 卒合計	新卒就職				3年以内既卒就職			
		新卒計	正社員 経 験	正社員以 外就労	就労経 験 なし	既卒計	正社員 経 験	正社員 以外就 労	就労経 験 なし
合計(N,千人)	541.3	398.7	2.0	17.9	378.8	142.6	68.6	25.7	48.3
産業									
農林漁業・鉱業	0.1	0.1	0.0	0.0	0.1	0.0	0.0	0.0	0.0
建設業	4.3	4.4	0.0	2.2	4.5	3.9	4.8	0.3	4.7
製造業	28.7	31.7	13.3	28.2	31.9	20.2	18.5	18.2	23.8
電気・ガス・熱供給・水道	1.5	1.5	1.0	0.8	1.5	1.4	1.2	0.4	2.4
情報通信業	13.2	14.9	2.1	15.1	15.0	8.5	7.8	6.2	10.6
運輸・郵便業	3.6	3.4	0.0	1.2	3.5	4.1	5.5	0.4	3.9
卸売業	12.4	14.2	42.7	7.1	14.3	7.4	7.7	7.6	7.1
小売業	2.8	0.7	19.5	0.0	0.6	8.5	6.4	0.0	16.2
金融・保険業	1.7	1.8	0.0	1.2	1.9	1.4	2.4	0.2	0.7
不動産・物品賃貸	1.1	1.3	0.0	0.1	1.4	0.5	0.7	0.6	0.1
学術研究・専門技術サービス業	13.0	13.2	2.4	15.3	13.2	12.2	13.4	9.0	12.1
宿泊・飲食サービス業	0.1	0.0	0.0	0.0	0.0	0.3	0.2	1.0	0.0
生活関連サービス業	0.7	0.2	0.0	0.0	0.2	2.1	1.0	2.5	3.3
教育・学習支援業	7.5	5.3	4.1	23.1	4.5	13.6	9.9	35.9	7.0
医療・保健衛生	4.5	2.4	4.5	5.3	2.3	10.3	15.0	13.0	2.3
社会保険・社会福祉・介護	0.8	1.0	0.0	0.1	1.0	0.2	0.0	0.0	0.6
複合サービス業	0.0	0.1	0.2	0.0	0.1	0.0	0.0	0.0	0.0
他に分類されないサービス業	4.2	3.8	10.2	0.5	3.9	5.3	5.5	4.8	5.2
企業規模									
1,000人以上	60.8	66.4	89.2	73.6	65.9	45.0	39.6	28.0	61.9
300~999人	18.9	20.1	9.1	15.0	20.4	15.5	13.6	18.2	16.8
100~299人	6.5	5.6	0.0	1.5	5.9	8.9	10.8	11.8	4.9
30~99人	5.0	3.8	0.0	0.5	3.9	8.4	3.4	17.0	10.9
5~29人	4.7	1.0	0.0	3.2	0.9	15.0	27.5	9.5	0.2
官公営	4.2	3.1	1.6	6.2	3.0	7.1	5.2	15.6	5.2
インターネット利用 (M.A.)									
求人企業が直接運営するサイト	70.6	77.1	71.7	82.0	76.9	52.4	42.1	54.3	66.0
民間等の求人広告会社のサイト	60.4	62.2	66.6	60.8	62.3	55.1	57.2	46.3	56.7
しごと情報ネット *1	1.0	1.2	0.0	0.3	1.2	0.6	0.3	0.7	1.0
ハローワークインターネットサービス	5.7	1.7	25.8	2.9	1.5	17.0	25.4	20.1	3.5
その他のサイト	13.7	14.4	35.6	21.2	14.0	11.5	10.9	16.3	9.9
面接日の調整や企業に対する質問等に利用	41.2	44.6	58.8	56.3	44.0	31.5	24.2	33.5	40.9
インターネットは利用しなかった	8.3	4.1	1.6	4.0	4.2	19.9	17.3	21.5	22.7
入職経路									
安定所(ハローワーク)*2	1.4	0.5	6.0	0.6	0.4	4.1	4.1	2.9	4.7
ハローワークインターネットサービス*3	2.7	2.2	0.3	1.0	2.2	4.1	6.8	2.5	1.1
民営職業紹介所(学校を除く)	12.6	9.3	9.9	7.6	9.3	22.0	27.6	11.4	19.6
学校(専修学校等も含む)	37.0	46.6	4.5	42.7	47.1	10.2	0.6	3.6	27.4
前の会社	0.4	0.0	0.0	0.3	0.0	1.3	1.4	2.4	0.6
縁故(友人・知人等も含む)	5.5	2.2	6.7	4.0	2.0	14.9	21.6	8.7	8.8
広告(求人情報誌・インターネット等も含む)	31.8	32.3	57.5	36.6	31.9	30.6	29.5	34.6	30.1
その他	8.5	7.0	15.2	7.2	7.0	12.8	8.4	33.9	7.7
仕事の 内容									
管理的職業従事者	0.5	0.4	0.0	0.0	0.4	0.8	0.4	0.0	1.9
専門的・技術的職業従事者	72.7	75.9	56.1	76.6	75.9	63.8	62.1	71.3	62.1
事務従事者	14.2	11.7	16.0	6.4	12.0	21.1	21.4	20.4	20.9
販売従事者	3.5	2.8	19.5	1.7	2.8	5.2	8.8	2.2	1.8
サービス職業従事者	2.6	2.4	2.8	12.2	1.9	3.1	2.4	1.6	4.9
保安職業従事者	0.2	0.2	0.0	0.0	0.3	0.1	0.1	0.0	0.1
生産工程従事者	4.9	5.3	5.5	2.0	5.4	3.9	1.1	4.3	7.7
輸送・機械運転従事者	0.2	0.2	0.0	0.6	0.2	0.2	0.3	0.1	0.2
建設・採掘従事者	1.1	0.9	0.0	0.5	0.9	1.6	3.2	0.0	0.2
運搬・清掃・包装等従事者	0.0	0.0	0.0	0.0	0.0	0.0	0.0	0.1	0.0
その他の職業従事者	0.1	0.1	0.0	0.0	0.1	0.1	0.2	0.0	0.0

大学院卒男女・前職あり

	新卒・既 卒合計	新卒就職				3年以内既卒就職			
		新卒計	正社員経 験	正社員以 外就労	就労経 験 なし	既卒計	正社員 経 験	正社員 以外就 労	就労経 験なし
合計(N,千人)	114.3	19.9	2.0	17.9	—	94.3	68.6	25.7	—
前職の産 業									
農業,林業,漁業	0.2	0.3	0.0	0.4		0.2	0.3	0.0	
鉱業,採石業,砂利採取業	0.0	0.0	0.0	0.0		0.1	0.1	0.0	
建設業	4.1	1.7	14.2	0.2		4.6	6.3	0.0	
製造業	19.0	4.7	41.7	0.5		22.1	29.0	3.5	
電気・ガス・熱供給・水道業	0.8	0.1	1.0	0.0		0.9	1.3	0.0	
情報通信業	6.9	3.3	0.8	3.6		7.7	8.3	6.0	
運輸業,郵便業	1.0	3.5	0.0	3.9		0.5	0.6	0.2	
卸売業,小売業	8.1	11.0	7.0	11.4		7.5	5.8	12.2	
金融業,保険業	1.2	0.3	0.0	0.3		1.5	1.8	0.5	
不動産業,物品賃貸業	1.7	0.4	0.4	0.4		2.0	2.7	0.0	
学術研究,専門・技術サービス業	16.1	14.5	8.5	15.1		16.4	11.3	30.2	
宿泊業,飲食サービス業	3.8	15.6	19.5	15.2		1.3	0.2	4.2	
生活関連サービス業,娯楽業	3.0	14.0	0.1	15.6		0.6	0.7	0.4	
教育,学習支援業	16.9	23.2	2.5	25.6		15.5	8.7	33.6	
医療,福祉	10.2	4.6	3.6	4.7		11.4	14.2	3.9	
複合サービス事業	3.2	0.4	0.0	0.4		3.8	4.9	1.0	
サービス業(他に分類されないもの)	3.1	2.2	0.6	2.4		3.3	3.2	3.5	
その他の産業	0.6	0.1	0.0	0.2		0.7	0.7	0.7	
不詳	0.0	0.0	0.0	0.0		0.0	0.0	0.0	
前職の仕 事の内容									
管理的職業従事者	0.6	0.2	0.2	0.2		0.7	0.9	0.0	
専門的・技術的職業従事者	59.8	42.6	50.8	41.7		63.5	61.9	67.8	
事務従事者	14.0	9.1	14.2	8.5		15.1	16.4	11.6	
販売従事者	9.2	12.2	2.3	13.3		8.6	7.5	11.4	
サービス職業従事者	12.5	33.5	23.7	34.6		8.1	8.4	7.4	
保安職業従事者	0.0	0.2	0.0	0.2		0.0	0.0	0.0	
生産工程従事者	1.4	1.0	8.8	0.1		1.5	1.5	1.5	
輸送・機械運転従事者	0.1	0.0	0.0	0.0		0.1	0.1	0.1	
建設・採掘従事者	2.0	0.0	0.0	0.0		2.4	3.3	0.0	
運搬・清掃・包装等従事者	0.2	1.0	0.0	1.1		0.1	0.0	0.2	
その他の職業従事者	0.1	0.3	0.0	0.4		0.0	0.0	0.0	
不詳	0.0	0.0	0.0	0.0		0.0	0.0	0.0	
合計(N,千人)	113.5	19.7	2.0	17.7	—	93.8	68.6	25.2	—
離職期間									
15日未満	47.3	37.5	40.1	37.2		49.4	47.0	55.8	
15日～1ヶ月未満	11.2	10.9	0.7	12.1		11.3	9.6	15.7	
1ヶ月～3ヶ月未満	24.0	30.2	3.1	33.4		22.7	27.1	10.7	
3ヶ月～6ヶ月未満	6.0	7.5	2.1	8.1		5.7	4.0	10.5	
6ヶ月～1年未満	7.3	4.3	7.5	3.9		7.9	8.7	5.9	
1年～1年6ヶ月未満	2.9	4.7	20.2	2.9		2.6	3.1	1.2	
1年6ヶ月～2年未満	1.2	4.8	26.3	2.3		0.4	0.5	0.2	
不詳	0.0	0.0	0.0	0.0		0.0	0.0	0.0	
前職の従 業員数									
1,000人以上	34.9	26.4	23.3	26.8		36.7	37.5	34.4	
300～999人	12.0	13.1	8.7	13.6		11.8	13.0	8.5	
100～299人	14.5	20.6	6.7	22.2		13.3	14.9	8.9	
30～99人	15.3	8.1	5.1	8.5		16.8	16.0	19.1	
5～29人	13.2	19.9	26.9	19.1		11.8	12.4	10.1	
4人以下	2.0	2.5	0.6	2.7		1.9	1.6	2.4	
官公営	6.3	5.8	0.0	6.5		6.4	3.1	15.6	
不詳	1.8	3.5	28.7	0.6		1.4	1.6	0.9	

合計(N,千人)		113.5	19.7	2.0	17.7	—	93.8	68.6	25.2	—
前の勤務先を辞めた理由	仕事の内容に興味が持てなかった	11.5	1.5	5.6	1.0		13.6	18.0	1.5	
	能力・個性・資格を生かせなかった	6.3	3.6	25.5	1.1		6.8	8.7	1.9	
	職場の人間関係が好ましくなかった	9.0	0.0	0.0	0.0		10.9	14.7	0.5	
	会社の将来が不安だった	9.7	0.2	1.1	0.1		11.6	15.4	1.3	
	給与等収入が少なかった	4.3	3.1	1.6	3.3		4.6	4.8	4.0	
	労働時間、休日等の労働条件が悪かった	9.3	1.2	0.0	1.3		11.0	11.6	9.4	
	結婚	2.0	0.0	0.2	0.0		2.5	3.3	0.2	
	出産・育児	0.2	0.0	0.0	0.0		0.2	0.3	0.0	
	介護・看護	0.6	0.0	0.0	0.0		0.7	0.9	0.0	
	定年・契約期間の満了	16.6	42.6	0.1	47.6		11.1	0.1	41.1	
	会社都合	1.3	0.5	0.2	0.5		1.4	1.8	0.4	
	その他の理由(出向等含む)	27.6	43.9	36.8	44.7		24.2	18.8	39.0	
	不詳	1.7	3.3	28.7	0.3		1.4	1.6	0.8	
現在の勤務先を選んだ理由	仕事の内容に興味があった	38.3	52.8	27.1	55.8		35.3	32.7	42.3	
	能力・個性・資格が生かせる	24.5	22.9	28.5	22.2		24.8	26.4	20.3	
	会社の将来性が期待できる	6.5	2.6	0.1	2.9		7.3	9.2	2.3	
	給与等収入が多い	6.0	2.3	0.0	2.5		6.8	7.7	4.4	
	労働時間、休日の労働条件が良い	7.3	8.3	1.6	9.1		7.1	8.0	4.5	
	通勤が便利	2.9	1.9	2.2	1.8		3.1	4.0	0.7	
	とにかく仕事に就きたかった	5.9	3.0	1.2	3.2		6.5	1.8	19.2	
	その他の理由(出向等を含む)	8.0	6.0	39.2	2.1		8.5	9.7	5.1	
	不詳	0.6	0.3	0.0	0.3		0.7	0.5	1.2	
賃金変動	増加 3割以上	24.8	83.2	27.6	89.7		12.6	5.6	31.7	
	増加 1割以上3割未満	27.7	5.1	14.6	4.0		32.4	32.6	31.9	
	増加 1割未満	9.5	1.8	7.7	1.1		11.1	12.0	8.7	
	変わらない	16.0	5.9	42.4	1.7		18.2	19.6	14.2	
	減少 1割未満	9.5	1.7	0.0	1.9		11.1	11.8	9.4	
	減少 1割以上3割未満	8.9	1.7	7.5	1.0		10.5	13.2	3.0	
	減少 3割以上減少	2.4	0.3	0.3	0.3		2.9	3.8	0.5	
	不詳	1.1	0.2	0.0	0.2		1.3	1.5	0.7	

注：*1 2014～2016年のみの選択肢

*2 2014～2016年の調査では「安定所（ハローワーク）（人材銀行を含む）」

*3 2014～2016年の調査では「ハローワークインターネットサービス又はしごと情報ネットを見て応募」

巻末表2 新卒就職者及び3年以内既卒就職者の就職年別集計

巻末表2-1① 新卒・全対象(学歴計)

単位: %

	合計	就職年						
		2014	2015	2016	2017	2018	2019	2020
合計(N,千人)	5,500.8	787.9	804.3	772.3	807.2	768.7	753.7	806.7
産業								
農林漁業・鉱業	0.0	0.0	0.0	0.0	0.0	0.0	0.0	0.0
建設業	5.4	5.9	5.8	5.0	6.7	5.3	4.7	4.2
製造業	17.1	15.2	15.9	15.7	17.9	18.0	18.7	18.2
電気・ガス・熱供給・水道	0.5	0.4	0.3	0.4	0.4	0.4	0.8	0.6
情報通信業	6.8	6.5	8.0	6.2	4.6	7.0	6.7	8.4
運輸・郵便業	5.1	3.8	7.7	5.1	4.6	4.6	4.9	4.9
卸売業	6.9	6.2	6.4	5.8	6.4	8.8	8.2	6.7
小売業	9.4	9.0	10.1	11.9	10.7	8.0	9.3	6.8
金融・保険業	4.7	5.6	4.9	4.6	4.7	5.4	4.8	3.1
不動産・物品賃貸	1.7	2.3	2.1	1.9	1.0	1.7	1.5	1.6
学術研究・専門技術サービス業	4.0	2.9	3.5	4.6	4.1	3.6	4.2	4.8
宿泊・飲食サービス業	5.5	6.5	4.9	4.3	5.9	4.1	5.5	7.1
生活関連サービス業	4.5	4.8	4.6	6.7	4.0	4.5	3.5	3.4
教育・学習支援業	4.6	5.0	3.9	4.9	5.5	5.0	3.4	4.4
医療・保健衛生	13.0	10.2	12.1	12.9	15.2	12.6	14.9	13.2
社会保険・社会福祉・介護	4.4	5.3	4.3	5.2	3.0	5.4	2.4	5.2
複合サービス業	1.0	0.9	1.0	1.0	0.8	1.1	1.2	0.9
他に分類されないサービス業	5.5	9.4	4.3	4.0	4.5	4.5	5.2	6.5
企業規模								
1,000人以上	44.1	35.4	40.7	43.0	47.5	45.0	51.7	45.6
300~999人	21.6	22.7	27.1	22.7	18.1	22.0	19.1	19.2
100~299人	12.8	16.7	9.5	15.0	11.8	11.6	12.2	13.2
30~99人	9.7	12.3	11.5	8.8	9.5	9.4	6.7	9.6
5~29人	7.6	8.3	8.0	6.1	8.0	7.8	6.3	8.3
官公営	4.2	4.6	3.2	4.4	5.0	4.2	4.1	4.1
インターネット利用(M.A.)								
求人企業が直接運営するサイト	47.2	44.8	49.0	48.3	48.5	49.5	46.6	43.8
民間等の求人広告会社のサイト	35.6	34.4	36.8	34.9	36.2	36.1	38.0	32.9
しごと情報ネット *1	1.3	3.2	3.3	2.3	0.0	0.0	0.0	0.0
ハローワークインターネットサービス	6.8	7.8	7.3	5.1	9.1	6.3	4.2	7.8
その他のサイト	11.5	10.6	11.4	11.8	12.8	10.6	11.1	11.9
面接日の調整や企業に対する質問等に利用	20.9	18.5	22.1	18.8	21.9	22.7	20.7	21.6
インターネットは利用しなかった	30.3	31.1	29.0	30.0	29.9	29.1	29.9	32.8
入職経路								
安定所(ハローワーク) *2	15.4	16.7	15.9	13.8	14.4	14.4	15.7	16.8
ハローワークインターネットサービス *3	3.4	5.1	4.8	4.3	2.9	1.8	1.3	3.2
民営職業紹介所(学校を除く)	5.0	4.3	5.9	3.2	4.1	5.3	6.5	5.9
学校(専修学校等も含む)	43.6	37.7	42.1	45.5	45.7	46.7	43.6	44.0
前の会社	0.1	0.0	0.0	0.1	0.0	0.1	0.1	0.0
縁故(友人・知人等も含む)	3.4	3.2	2.5	3.3	2.7	4.3	3.2	4.6
広告(求人情報誌・インターネット等も含む)	23.2	26.4	22.6	22.8	24.7	22.0	23.4	20.4
その他	6.0	6.6	6.2	7.0	5.4	5.4	6.2	5.0
仕事の内容								
管理的職業従事者	0.4	1.2	0.7	1.3	0.0	0.0	0.0	0.0
専門的・技術的職業従事者	34.8	33.1	38.0	35.8	36.6	34.2	31.7	34.3
事務従事者	22.3	23.2	21.7	21.8	22.0	24.0	22.4	21.4
販売従事者	11.8	11.4	14.0	12.4	11.7	10.0	12.8	10.2
サービス職業従事者	14.2	17.2	12.2	15.5	12.9	13.3	14.1	14.1
保安職業従事者	1.0	0.9	0.5	0.6	1.2	1.0	1.2	1.5
生産工程従事者	10.9	9.1	8.1	9.4	10.1	13.8	13.3	13.0
輸送・機械運転従事者	0.9	0.3	1.0	0.5	1.4	1.0	0.7	1.3
建設・採掘従事者	2.2	3.0	2.5	1.8	2.4	1.5	2.2	2.2
運搬・清掃・包装等従事者	1.1	0.5	1.4	0.7	1.4	0.6	1.4	1.7
その他の職業従事者	0.2	0.0	0.1	0.1	0.2	0.7	0.2	0.4

①新卒・学歴計・前職あり

	合計	就職年						
		2014	2015	2016	2017	2018	2019	2020
合計(N,千人)	514.1	64.4	63.2	50.8	82.2	71.9	87.6	94.1
前職の産業								
農業,林業,漁業	0.8	0.1	0.3	0.2	0.0	0.1	0.8	3.2
鉱業,採石業,砂利採取業	0.0	0.0	0.0	0.0	0.0	0.0	0.0	0.0
建設業	1.9	0.1	3.8	2.6	3.1	1.9	1.3	0.8
製造業	4.3	4.7	3.7	2.8	6.6	4.5	4.7	2.7
電気・ガス・熱供給・水道業	0.3	0.0	1.7	0.2	0.0	0.2	0.1	0.3
情報通信業	2.3	1.4	1.2	2.0	1.0	6.2	1.6	2.8
運輸業,郵便業	3.4	0.3	6.9	3.1	1.7	6.0	3.3	2.8
卸売業,小売業	18.6	21.3	14.5	22.6	19.2	15.8	19.4	18.3
金融業,保険業	0.6	1.5	0.7	1.0	0.2	0.2	0.5	0.3
不動産業,物品賃貸業	0.9	0.3	2.4	0.2	3.2	0.0	0.3	0.1
学術研究,専門・技術サービス業	2.8	1.0	1.7	4.7	3.4	2.9	2.8	3.0
宿泊業,飲食サービス業	34.3	30.1	42.3	24.4	28.5	35.3	42.9	33.4
生活関連サービス業,娯楽業	8.4	11.4	6.2	7.3	8.4	10.2	5.2	10.2
教育,学習支援業	6.1	4.9	4.3	12.3	7.0	7.6	5.7	3.1
医療,福祉	7.6	10.7	3.9	11.1	7.3	4.4	4.2	11.9
複合サービス事業	0.2	0.0	0.1	0.1	0.3	0.6	0.1	0.3
サービス業(他に分類されないもの)	7.0	11.4	5.9	5.1	9.8	4.1	5.7	6.6
その他の産業	0.2	0.0	0.5	0.3	0.3	0.1	0.1	0.1
不詳	0.3	0.7	0.0	0.0	0.0	0.0	1.1	0.0
前職の仕事の内容								
管理的職業従事者	0.3	0.2	1.1	0.1	0.3	0.1	0.1	0.4
専門的・技術的職業従事者	13.2	17.1	7.3	19.8	16.1	10.4	11.9	11.6
事務従事者	8.8	14.7	6.3	10.5	11.8	8.0	5.3	6.9
販売従事者	24.9	23.1	24.5	26.4	19.7	28.1	24.0	28.3
サービス職業従事者	44.0	42.7	48.1	39.4	45.6	42.4	48.6	39.9
保安職業従事者	0.7	0.1	1.5	0.7	0.4	0.4	0.2	1.7
生産工程従事者	2.7	1.0	2.8	1.3	4.3	2.7	3.8	2.3
輸送・機械運転従事者	0.5	0.2	0.5	0.1	0.1	1.5	1.0	0.1
建設・採掘従事者	0.3	0.0	0.4	0.2	0.1	0.8	0.4	0.3
運搬・清掃・包装等従事者	3.8	0.7	7.3	1.3	1.7	5.7	3.9	5.4
その他の職業従事者	0.8	0.0	0.1	0.2	0.0	0.1	0.8	3.1
不詳	0.0	0.1	0.0	0.0	0.0	0.0	0.0	0.0
合計(N,千人)	509.9	64.2	61.8	50.6	81.3	71.8	86.5	93.7
離職期間								
15日未満	27.0	23.0	33.9	32.5	23.1	23.5	30.9	24.8
15日～1ヶ月未満	15.5	17.0	12.5	27.7	14.4	18.5	13.4	10.7
1ヶ月～3ヶ月未満	28.7	28.4	30.4	16.6	37.7	22.8	28.7	30.9
3ヶ月～6ヶ月未満	10.4	7.3	9.8	7.1	12.1	9.0	14.5	10.2
6ヶ月～1年未満	10.1	17.9	3.5	10.1	6.8	11.9	4.4	15.8
1年～1年6ヶ月未満	3.9	4.8	5.7	2.6	3.3	5.1	4.2	1.9
1年6ヶ月～2年未満	4.1	1.3	4.1	3.4	2.6	9.2	1.9	5.6
不詳	0.4	0.3	0.0	0.0	0.1	0.0	2.0	0.0
前職の従業員数								
1,000人以上	27.4	17.4	29.7	23.9	21.5	33.5	31.7	31.2
300～999人	15.9	23.2	18.2	26.9	17.1	14.0	8.1	11.3
100～299人	14.5	12.5	12.4	11.8	18.1	11.8	15.8	16.4
30～99人	11.1	9.5	7.3	8.8	15.1	16.3	8.1	11.4
5～29人	25.4	31.7	20.0	22.1	25.4	18.8	30.4	27.1
4人以下	1.4	2.3	1.9	2.6	0.5	1.4	1.7	0.5
官公営	1.1	1.0	1.2	2.1	1.3	1.1	0.9	0.5
不詳	3.1	2.6	9.3	1.8	1.0	3.1	3.4	1.7

合計(N,千人)		509.9	64.2	61.8	50.6	81.3	71.8	86.5	93.7
前の勤務先を辞めた理由	仕事の内容に興味が持てなかった	4.0	1.1	2.0	3.5	5.9	6.7	3.8	4.3
	能力・個性・資格を生かせなかった	2.3	2.2	3.8	5.5	0.8	2.8	1.7	1.1
	職場の人間関係が好ましくなかった	6.2	15.7	2.1	3.6	6.9	2.8	3.6	8.4
	会社の将来が不安だった	1.5	1.2	2.3	1.0	0.4	2.5	1.3	1.9
	給与等収入が少なかった	5.9	3.2	2.5	7.6	6.2	4.1	12.3	4.2
	労働時間、休日等の労働条件が悪かった	6.8	1.9	4.6	9.4	17.1	2.5	4.8	6.7
	結婚	0.3	0.0	1.8	0.0	0.0	0.0	0.4	0.2
	出産・育児	0.2	0.7	0.0	0.0	0.3	0.0	0.5	0.0
	介護・看護	0.0	0.0	0.1	0.1	0.1	0.1	0.0	0.0
	定年・契約期間の満了	12.9	12.5	11.5	14.4	8.7	15.8	16.9	11.3
	会社都合	3.3	4.0	5.6	5.9	2.4	1.4	4.3	1.1
	その他の理由(出向等含む)	53.4	56.3	60.2	45.6	48.9	59.1	42.5	60.6
	不詳	3.0	1.1	3.7	3.4	2.3	2.2	8.0	0.2
現在の勤務先を選んだ理由	仕事の内容に興味があった	39.3	35.0	42.2	49.6	36.7	44.4	33.5	38.3
	能力・個性・資格が生かせる	15.6	13.8	19.1	10.8	16.6	17.2	9.8	20.1
	会社の将来性が期待できる	5.7	6.8	5.0	4.9	4.2	10.0	3.6	6.1
	給与等収入が多い	4.9	8.9	6.8	4.9	3.0	5.5	2.7	4.3
	労働時間、休日の労働条件が良い	11.3	12.9	4.0	6.8	17.8	7.5	14.0	12.2
	通勤が便利	4.5	1.5	7.7	5.9	1.7	1.4	5.8	7.2
	とにかく仕事に就きたかった	9.1	9.3	7.3	9.3	9.8	4.3	16.9	6.0
	その他の理由(出向等を含む)	7.5	10.8	4.3	6.9	9.2	9.5	6.3	5.8
	不詳	2.1	1.0	3.6	1.0	1.1	0.2	7.5	0.0
賃金変動	増加 3割以上	47.9	42.8	48.6	50.4	52.2	42.0	44.2	53.5
	増加 1割以上3割未満	18.0	14.3	22.2	14.4	10.5	22.3	21.6	19.8
	増加 1割未満	5.9	3.3	8.5	11.0	7.3	4.9	4.9	4.0
	変わらない	15.2	29.9	8.8	10.7	17.4	20.4	9.2	11.4
	減少 1割未満	4.9	5.0	3.3	5.3	3.2	5.8	2.0	8.9
	減少 1割以上3割未満	4.2	2.5	4.4	5.1	7.1	2.6	6.3	1.7
	減少 3割以上減少	1.4	0.4	0.2	1.4	1.9	0.8	4.1	0.6
	不詳	2.4	1.8	4.1	1.6	0.5	1.1	7.7	0.1

注：*1 2014～2016年のみの選択肢

*2 2014～2016年の調査では「安定所（ハローワーク）（人材銀行を含む）」

*3 2014～2016年の調査では「ハローワークインターネットサービス又はしごと情報ネットを見て応募」

巻末表2-1② 3年以内既卒・全対象(学歴計、通期)

単位：%

	合計	就職年						
		2014	2015	2016	2017	2018	2019	2020
合計 (N,千人)	2,493.8	349.3	359.7	419.1	384.9	314.2	347.7	318.9
産業								
農林漁業・鉱業	0.0	0.0	0.0	0.0	0.0	0.0	0.0	0.0
建設業	4.9	6.2	5.4	4.7	4.0	4.0	4.6	5.8
製造業	13.0	12.1	14.1	14.8	15.0	13.4	11.7	9.1
電気・ガス・熱供給・水道	0.3	0.4	0.3	0.3	0.2	0.4	0.2	0.6
情報通信業	3.9	2.4	3.7	3.8	3.0	4.9	5.8	3.9
運輸・郵便業	5.2	4.8	3.6	5.4	4.8	5.2	8.0	4.8
卸売業	6.2	4.2	5.2	6.3	4.3	9.2	8.2	6.3
小売業	12.9	19.7	8.7	13.0	12.9	10.7	8.0	17.2
金融・保険業	1.6	2.2	0.8	2.1	1.4	2.0	1.2	1.9
不動産・物品賃貸	2.4	1.1	2.9	3.2	2.8	2.6	1.3	3.1
学術研究・専門技術サービス業	3.5	2.8	4.1	3.6	3.9	2.7	4.6	2.2
宿泊・飲食サービス業	9.9	4.4	7.8	14.9	14.5	6.0	10.4	9.5
生活関連サービス業	5.1	5.9	9.9	4.0	4.9	5.0	3.2	2.8
教育・学習支援業	5.4	5.6	4.8	5.4	4.3	6.3	5.5	6.3
医療・保健衛生	11.1	9.6	12.9	7.5	10.2	11.6	13.6	13.2
社会保険・社会福祉・介護	4.8	4.7	4.5	4.2	3.8	5.2	4.3	7.4
複合サービス業	0.5	0.4	0.7	0.3	0.6	0.5	0.4	0.3
他に分類されないサービス業	9.2	13.4	10.6	6.6	9.2	10.2	9.0	5.5
企業規模								
1,000人以上	30.6	26.4	29.9	28.5	36.1	31.2	32.2	29.5
300～999人	16.7	13.2	15.0	23.4	14.7	20.1	13.8	15.6
100～299人	11.9	15.8	9.5	8.4	10.4	13.1	16.3	10.4
30～99人	15.9	18.6	20.0	14.4	16.3	14.9	13.4	13.6
5～29人	21.1	21.4	22.1	22.8	18.8	15.6	20.2	26.5
官公営	3.9	4.6	3.3	2.4	3.7	5.2	4.1	4.4
インターネット利用 (M.A.)								
求人企業が直接運営するサイト	33.0	28.9	34.4	37.1	31.4	29.8	35.4	32.5
民間等の求人広告会社のサイト	30.2	30.7	24.3	27.9	35.3	32.5	31.9	28.9
しごと情報ネット *1	2.1	5.0	4.3	4.7	0.0	0.0	0.0	0.0
ハローワークインターネットサービス	23.7	24.7	21.8	24.6	20.4	22.8	25.2	26.9
その他のサイト	8.8	5.3	6.9	10.6	8.6	7.9	10.3	11.6
面接日の調整や企業に対する質問等に利用	10.9	6.1	5.8	17.5	14.6	12.3	8.7	9.5
インターネットは利用しなかった	30.7	35.4	34.4	26.6	31.9	31.0	28.1	27.6
入職経路								
安定所(ハローワーク)*2	18.1	22.4	17.3	20.5	13.7	17.8	20.6	14.4
ハローワークインターネットサービス*3	5.0	5.6	5.6	6.5	1.6	3.7	6.4	5.4
民営職業紹介所(学校を除く)	9.1	9.6	4.8	7.0	14.0	10.8	10.9	6.4
学校(専修学校等も含む)	11.5	11.1	11.5	13.9	10.6	13.8	9.8	9.3
前の会社	1.7	1.4	2.2	1.9	0.8	1.9	1.3	2.6
縁故(友人・知人等も含む)	15.3	13.8	14.5	13.2	19.5	16.3	17.3	12.6
広告(求人情報誌・インターネット等も含む)	28.7	27.0	29.0	27.4	32.3	26.5	22.9	35.8
その他	10.6	9.2	15.1	9.6	7.4	9.1	10.9	13.5
仕事の内容								
管理的職業従事者	0.9	3.4	1.5	1.1	0.1	0.2	0.0	0.0
専門的・技術的職業従事者	24.9	21.2	27.5	22.6	26.2	23.9	27.5	25.2
事務従事者	24.7	26.1	22.3	22.1	27.6	25.9	24.7	24.9
販売従事者	14.2	17.5	14.1	19.4	9.7	10.4	9.8	17.7
サービス職業従事者	19.7	19.6	19.6	18.5	21.4	18.0	21.1	19.4
保安職業従事者	0.8	1.0	0.4	0.5	0.8	1.2	1.5	0.4
生産工程従事者	7.2	6.6	8.7	5.2	7.2	10.3	7.1	5.7
輸送・機械運転従事者	2.3	0.6	1.5	5.0	2.5	2.7	1.6	1.4
建設・採掘従事者	2.7	2.7	2.5	3.1	2.0	3.2	1.9	3.4
運搬・清掃・包装等従事者	2.2	1.3	1.9	2.4	2.5	2.9	2.9	1.6
その他の職業従事者	0.5	0.1	0.1	0.0	0.0	1.4	1.9	0.2

②既卒・学歴計・前職あり

	合計	就職年						
		2014	2015	2016	2017	2018	2019	2020
合計 (N,千人)	1,794.7	252.8	238.9	289.4	285.5	217.2	273.0	237.8
前職の産業								
農業,林業,漁業	0.7	0.8	0.4	0.6	0.1	0.2	0.0	3.2
鉱業,採石業,砂利採取業	0.0	0.1	0.0	0.0	0.0	0.2	0.0	0.0
建設業	4.8	4.9	4.3	6.1	4.7	5.7	4.5	3.2
製造業	12.6	8.5	11.4	19.5	9.5	12.2	13.4	13.0
電気・ガス・熱供給・水道業	1.1	0.7	2.9	1.1	0.4	2.2	0.7	0.2
情報通信業	5.7	5.5	2.3	6.7	8.7	4.6	6.3	5.0
運輸業,郵便業	3.8	1.7	2.8	3.9	4.2	4.7	5.6	3.9
卸売業,小売業	13.0	17.5	13.8	13.7	14.4	8.7	12.0	10.1
金融業,保険業	3.4	4.7	2.8	2.8	4.4	4.3	2.8	2.3
不動産業,物品賃貸業	1.7	0.7	1.2	0.4	3.8	3.6	0.7	1.5
学術研究,専門・技術サービス業	4.6	5.3	6.6	3.9	5.1	3.9	4.4	3.0
宿泊業,飲食サービス業	12.9	8.7	15.7	11.4	16.9	11.7	14.1	11.1
生活関連サービス業,娯楽業	4.6	8.6	4.8	2.6	1.8	7.2	4.0	4.4
教育,学習支援業	5.7	6.4	5.0	5.1	5.8	4.6	5.5	7.7
医療,福祉	16.2	13.4	17.3	13.8	12.2	17.5	18.4	22.0
複合サービス事業	1.2	1.0	1.1	1.5	2.1	0.5	0.4	2.0
サービス業(他に分類されないもの)	7.0	10.8	6.8	6.0	5.4	7.8	6.3	6.6
その他の産業	0.7	0.4	0.8	0.9	0.4	0.4	1.1	0.9
不詳	0.0	0.3	0.0	0.0	0.0	0.0	0.0	0.0
前職の仕事の内容								
管理的職業従事者	1.1	1.0	0.5	1.9	1.3	0.8	1.4	0.3
専門的・技術的職業従事者	26.4	22.6	28.0	22.8	24.8	25.6	30.8	31.0
事務従事者	17.6	25.4	19.0	13.6	22.5	15.8	12.0	14.9
販売従事者	17.6	17.2	19.9	18.8	20.5	14.0	17.0	14.6
サービス職業従事者	21.5	23.6	20.3	22.1	14.3	27.0	22.0	23.1
保安職業従事者	1.1	0.7	1.0	1.3	0.8	0.7	0.8	2.3
生産工程従事者	8.7	4.7	7.5	12.0	10.6	8.0	9.2	7.8
輸送・機械運転従事者	1.7	0.2	0.7	1.9	0.9	2.6	3.8	2.1
建設・採掘従事者	2.6	2.4	2.2	3.4	3.7	3.6	1.8	1.2
運搬・清掃・包装等従事者	1.4	1.8	0.9	2.2	0.7	2.0	1.2	0.8
その他の職業従事者	0.3	0.3	0.0	0.1	0.0	0.1	0.0	1.9
不詳	0.0	0.0	0.0	0.0	0.0	0.0	0.0	0.0
合計 (N,千人)	1,771.6	244.6	236.9	283.4	284.5	212.9	272.5	236.8
離職期間								
15日未満	36.7	38.4	38.9	36.4	35.1	32.5	36.0	39.7
15日～1ヶ月未満	12.0	15.0	11.9	7.6	13.8	11.4	13.9	10.6
1ヶ月～3ヶ月未満	21.9	20.4	19.4	24.0	19.5	30.2	23.2	17.6
3ヶ月～6ヶ月未満	13.0	12.5	13.8	17.2	12.2	11.7	10.6	12.4
6ヶ月～1年未満	10.8	6.5	12.2	9.7	14.4	9.4	10.4	12.9
1年～1年6ヶ月未満	3.9	4.5	3.3	4.2	2.9	3.8	3.8	5.2
1年6ヶ月～2年未満	1.5	2.4	0.6	0.9	2.1	0.7	2.2	1.5
不詳	0.1	0.3	0.0	0.0	0.0	0.3	0.0	0.0
前職の従業員数								
1,000人以上	24.2	22.4	21.4	24.4	19.4	25.3	32.9	23.6
300～999人	16.4	16.0	20.1	14.7	13.4	20.5	15.5	16.2
100～299人	17.2	14.3	14.3	13.8	24.5	18.8	18.0	16.3
30～99人	14.9	10.9	14.3	12.5	19.4	14.4	11.2	21.7
5～29人	20.4	25.9	21.3	28.1	17.3	15.9	17.4	16.0
4人以下	1.8	3.5	1.5	0.7	2.7	1.0	1.9	1.0
官公営	2.2	3.0	1.5	1.2	2.3	1.9	2.5	3.2
不詳	2.8	4.0	5.5	4.7	0.9	2.1	0.7	1.9

合計 (N,千人)		1,771.6	244.6	236.9	283.4	284.5	212.9	272.5	236.8
前の勤務先を辞めた理由	仕事の内容に興味が持てなかった	10.7	14.1	9.2	9.8	10.0	7.6	13.2	10.5
	能力・個性・資格を生かせなかった	6.9	4.2	5.4	8.0	7.1	8.5	8.4	6.9
	職場の人間関係が好ましくなかった	11.5	6.0	13.5	7.6	9.1	11.9	17.7	15.4
	会社の将来が不安だった	8.0	7.3	3.5	10.4	7.7	12.0	6.4	9.0
	給与等収入が少なかった	11.9	9.6	9.8	11.8	21.7	9.7	7.5	11.9
	労働時間、休日等の労働条件が悪かった	17.3	15.6	19.6	14.4	21.0	20.6	18.6	11.5
	結婚	2.3	1.4	4.3	1.8	1.6	1.9	3.0	1.8
	出産・育児	0.4	0.2	1.0	0.3	0.0	0.8	0.2	0.2
	介護・看護	0.3	0.3	0.5	0.1	0.1	0.1	0.7	0.3
	定年・契約期間の満了	4.7	7.4	4.1	5.3	2.5	4.5	2.6	7.3
	会社都合	2.3	2.6	2.3	3.2	0.5	1.4	2.1	4.2
	その他の理由 (出向等含む)	21.9	28.5	24.4	24.7	16.6	20.2	19.5	20.1
	不詳	1.8	2.9	2.5	2.8	2.0	0.9	0.1	0.9
現在の勤務先を選んだ理由	仕事の内容に興味があった	32.7	38.9	32.5	36.1	26.3	26.7	35.0	33.0
	能力・個性・資格を生かせる	13.8	11.0	12.2	18.3	13.7	14.6	10.9	15.5
	会社の将来性が期待できる	5.4	7.5	4.2	4.0	4.7	4.6	4.2	9.4
	給与等収入が多い	7.0	3.0	7.7	3.7	16.6	5.3	6.4	5.2
	労働時間、休日等の労働条件が良い	14.4	10.9	12.0	9.3	16.0	22.8	19.1	11.9
	通勤が便利	5.6	5.7	6.1	3.5	2.7	5.3	9.1	7.4
	とにかく仕事に就きたかった	10.1	7.9	11.8	15.2	11.3	8.9	8.1	6.3
	その他の理由 (出向等を含む)	9.5	12.2	10.7	8.4	7.8	11.0	7.0	10.0
不詳	1.5	2.8	2.6	1.6	1.0	0.9	0.2	1.3	
賃金変動	増加 3割以上	11.4	8.4	11.5	9.1	17.9	12.5	9.5	10.5
	増加 1割以上3割未満	22.8	26.0	24.7	20.8	21.6	24.0	23.1	20.0
	増加 1割未満	11.8	14.6	11.6	12.9	12.6	9.7	9.1	11.9
	変わらない	24.4	26.7	27.3	19.4	22.2	23.9	22.0	30.7
	減少 1割未満	10.9	8.5	6.3	16.6	10.5	9.1	13.1	11.0
	減少 1割以上3割未満	13.3	9.6	12.2	10.9	11.5	15.0	21.0	13.1
	減少 3割以上減少	3.7	3.2	3.7	8.2	2.8	4.2	1.7	2.0
不詳	1.6	3.0	2.8	2.0	0.9	1.5	0.5	0.9	

注：*1 2014～2016年のみの選択肢

*2 2014～2016年の調査では「安定所（ハローワーク）（人材銀行を含む）」

*3 2014～2016年の調査では「ハローワークインターネットサービス又はしごと情報ネットを見て応募」

巻末表2-2① 新卒・大卒男性

単位：%

	合計	就職年						
		2014	2015	2016	2017	2018	2019	2020
合計(N,千人)	1,401.1	203.2	191.8	217.2	228.3	206.4	186.8	167.4
産業								
農林漁業・鉱業	0.0	0.0	0.0	0.0	0.0	0.0	0.0	0.0
建設業	8.1	9.9	7.6	8.3	11.9	6.7	6.8	4.2
製造業	12.1	9.0	13.3	11.5	12.6	12.1	14.2	12.2
電気・ガス・熱供給・水道	0.6	0.6	0.4	0.5	0.4	0.6	1.2	0.6
情報通信業	11.0	9.7	13.2	10.6	7.1	10.1	12.5	15.0
運輸・郵便業	6.1	2.7	9.4	5.1	4.6	7.9	5.9	7.4
卸売業	11.3	11.3	11.5	8.1	10.5	13.0	13.7	11.6
小売業	8.9	6.6	8.6	10.8	14.0	10.5	5.8	3.9
金融・保険業	7.4	9.8	8.6	8.0	6.0	7.3	7.4	4.7
不動産・物品賃貸	3.3	4.3	4.0	4.6	1.6	3.3	2.1	2.9
学術研究・専門技術サービス業	4.3	2.7	3.9	6.3	4.3	3.1	5.8	4.3
宿泊・飲食サービス業	2.1	3.3	1.1	2.1	0.5	1.7	2.8	3.5
生活関連サービス業	2.6	3.8	1.8	3.5	3.9	1.0	1.1	3.0
教育・学習支援業	5.6	6.8	4.3	5.6	7.9	4.2	3.4	6.7
医療・保健衛生	7.6	5.6	5.4	7.4	8.1	7.0	10.6	9.5
社会保険・社会福祉・介護	2.7	5.3	0.8	4.0	0.9	5.9	0.1	1.2
複合サービス業	1.1	1.2	1.1	1.0	1.0	1.2	1.3	1.1
他に分類されないサービス業	5.2	7.3	5.0	2.5	4.6	4.5	5.4	8.2
企業規模								
1,000人以上	48.8	39.4	41.4	45.6	54.2	55.6	53.6	52.0
300～999人	23.7	24.9	29.4	23.5	19.9	25.9	22.4	19.5
100～299人	12.5	17.7	10.7	15.9	8.8	9.5	12.8	12.2
30～99人	7.9	9.9	11.9	7.4	9.0	3.1	5.4	9.0
5～29人	2.4	1.9	2.4	4.0	2.2	1.9	1.3	2.9
官公営	4.7	6.1	4.3	3.6	5.9	3.9	4.5	4.4
インターネット利用(M.A.)								
求人企業が直接運営するサイト	62.8	56.9	69.1	62.7	64.2	65.0	60.7	60.1
民間等の求人広告会社のサイト	54.0	50.6	57.3	52.4	55.1	52.6	56.2	53.9
しごと情報ネット *1	1.6	3.5	3.6	4.1	0.0	0.0	0.0	0.0
ハローワークインターネットサービス	4.7	5.9	2.7	3.6	8.1	3.2	3.4	6.1
その他のサイト	15.0	17.7	13.7	15.2	20.0	13.0	11.4	13.0
面接日の調整や企業に対する質問等に利用	28.5	25.5	31.3	23.8	31.9	30.8	27.6	28.8
インターネットは利用しなかった	10.4	13.3	8.6	10.2	9.7	9.7	11.0	10.3
入職経路								
安定所(ハローワーク)*2	1.8	3.6	2.2	1.1	1.0	1.5	1.5	2.0
ハローワークインターネットサービス*3	5.0	7.9	6.5	6.9	5.9	1.4	1.9	3.8
民間職業紹介所(学校を除く)	9.0	7.5	11.3	4.6	5.5	9.7	16.6	9.4
学校(専修学校等も含む)	35.8	31.7	31.0	37.0	37.6	38.9	37.8	35.9
前の会社	0.1	0.0	0.1	0.1	0.0	0.1	0.4	0.0
縁故(友人・知人等も含む)	4.4	3.5	4.4	6.1	3.4	5.8	3.1	4.0
広告(求人情報誌・インターネット等も含む)	36.3	36.1	35.3	37.5	39.7	35.0	33.2	36.2
その他	7.7	9.6	9.3	6.6	6.9	7.7	5.5	8.7
仕事の内容								
管理的職業従事者	1.0	2.9	1.2	2.5	0.0	0.0	0.0	0.0
専門的・技術的職業従事者	32.2	28.9	29.5	33.4	32.7	30.9	33.3	37.8
事務従事者	27.3	27.6	26.5	24.0	28.4	29.7	26.6	28.5
販売従事者	20.8	21.4	26.1	20.7	23.9	19.0	18.0	15.7
サービス職業従事者	9.7	12.0	9.2	13.0	5.2	11.5	9.7	7.5
保安職業従事者	1.1	1.1	0.5	1.0	2.2	0.7	0.9	1.4
生産工程従事者	3.4	2.2	3.7	2.7	4.7	3.4	4.3	2.9
輸送・機械運転従事者	1.0	0.3	0.6	0.6	1.0	1.8	0.4	2.7
建設・採掘従事者	2.3	3.4	2.3	2.1	1.9	1.4	4.2	1.0
運搬・清掃・包装等従事者	0.6	0.1	0.3	0.1	0.2	0.3	2.1	1.8
その他の職業従事者	0.4	0.0	0.1	0.1	0.1	1.2	0.4	0.7

①新卒・大卒男性・前職あり

	合計	就職年						
		2014	2015	2016	2017	2018	2019	2020
合計(N,千人)	134.4	17.9	19.9	14.3	23.6	15.1	23.2	20.4
前職の産業								
農業,林業,漁業	0.4	0.1	0.7	0.1	0.0	0.2	0.2	1.5
鉱業,採石業,砂利採取業	0.0	0.0	0.0	0.0	0.0	0.0	0.2	0.1
建設業	3.6	0.0	6.9	1.5	10.6	0.2	2.0	1.2
製造業	5.7	6.8	1.1	3.4	8.0	2.6	9.0	6.6
電気・ガス・熱供給・水道業	0.3	0.0	0.0	0.0	0.0	0.9	0.4	1.1
情報通信業	2.0	2.1	0.2	0.4	0.9	0.4	4.9	4.2
運輸業,郵便業	4.0	0.6	4.3	0.2	0.6	1.9	6.6	12.1
卸売業,小売業	24.5	26.0	28.6	28.4	29.6	20.9	23.7	14.2
金融業,保険業	0.5	0.5	0.9	0.4	0.2	0.3	0.9	0.4
不動産業,物品賃貸業	2.0	0.5	7.2	0.2	4.0	0.0	0.4	0.4
学術研究,専門・技術サービス業	0.5	0.6	0.2	1.5	0.1	1.3	0.3	0.4
宿泊業,飲食サービス業	29.3	26.9	31.0	29.5	25.9	41.5	26.0	28.5
生活関連サービス業,娯楽業	9.5	24.6	3.4	8.4	1.5	13.1	7.6	11.5
教育,学習支援業	6.3	9.4	7.2	12.9	1.7	7.7	2.3	7.0
医療,福祉	4.0	0.7	0.7	2.6	9.6	2.6	8.0	1.3
複合サービス事業	0.4	0.0	0.0	0.1	1.0	0.0	0.3	0.9
サービス業(他に分類されないもの)	5.5	0.6	6.6	9.5	5.4	5.9	2.8	8.9
その他の産業	0.5	0.0	0.9	1.1	0.9	0.3	0.1	0.0
不詳	0.8	0.6	0.0	0.0	0.0	0.0	4.2	0.0
前職の仕事の内容								
管理的職業従事者	1.0	0.2	3.6	0.4	0.1	0.5	0.4	1.6
専門的・技術的職業従事者	12.1	15.5	7.1	10.4	20.7	5.2	13.4	9.1
事務従事者	7.9	2.1	3.8	7.3	13.7	8.9	5.1	13.5
販売従事者	27.1	25.1	37.3	34.8	30.5	18.4	23.0	20.7
サービス職業従事者	41.2	53.5	32.3	42.7	31.0	57.8	41.6	37.2
保安職業従事者	1.7	0.0	2.9	2.3	0.8	0.6	0.6	4.7
生産工程従事者	3.1	1.1	6.2	1.6	1.4	0.6	5.8	3.8
輸送・機械運転従事者	0.9	0.6	0.2	0.1	0.1	0.7	3.6	0.1
建設・採掘従事者	0.2	0.0	1.0	0.0	0.0	0.0	0.1	0.2
運搬・清掃・包装等従事者	4.4	1.7	5.3	0.5	1.7	7.1	6.3	7.5
その他の職業従事者	0.3	0.0	0.3	0.0	0.0	0.2	0.2	1.5
不詳	0.0	0.0	0.0	0.0	0.0	0.0	0.0	0.0
合計(N,千人)	132.8	17.8	18.7	14.2	23.6	15.1	23.1	20.3
離職期間								
15日未満	25.7	16.5	51.1	16.1	19.7	25.1	24.3	26.4
15日～1ヶ月未満	21.4	17.4	7.8	43.4	16.9	36.8	14.9	23.3
1ヶ月～3ヶ月未満	29.0	42.7	24.4	16.7	33.9	21.8	30.5	28.0
3ヶ月～6ヶ月未満	11.4	4.6	5.6	4.6	17.4	8.6	20.9	11.7
6ヶ月～1年未満	7.6	16.1	3.5	7.7	9.8	2.4	5.8	7.5
1年～1年6ヶ月未満	2.0	1.9	1.9	4.3	1.3	2.2	0.9	2.5
1年6ヶ月～2年未満	2.7	0.8	5.7	7.1	0.6	3.2	2.7	0.5
不詳	0.1	0.0	0.0	0.0	0.3	0.0	0.0	0.0
前職の従業員数								
1,000人以上	34.8	23.8	50.7	20.6	27.8	25.3	41.1	47.8
300～999人	21.7	25.9	14.6	47.2	33.4	13.9	11.1	10.9
100～299人	13.0	18.0	3.4	13.1	12.1	30.7	8.9	10.1
30～99人	10.0	14.7	10.3	8.0	8.2	5.1	11.5	10.9
5～29人	16.5	12.3	12.8	5.3	17.6	18.7	26.0	17.9
4人以下	0.4	0.9	0.1	0.3	0.0	1.1	0.2	0.6
官公営	1.0	0.4	2.2	1.9	0.9	0.3	0.4	1.2
不詳	2.5	4.0	5.9	3.5	0.0	4.9	0.8	0.6

合計(N,千人)		132.8	17.8	18.7	14.2	23.6	15.1	23.1	20.3
前の勤務先を辞めた理由	仕事の内容に興味が持てなかった	2.1	1.7	0.7	1.5	0.8	1.3	4.6	3.1
	能力・個性・資格を生かせなかった	2.6	2.1	0.2	10.6	0.1	0.9	4.0	2.1
	職場の人間関係が好ましくなかった	5.4	10.8	0.6	0.4	14.2	0.8	7.0	0.3
	会社の将来が不安だった	2.6	3.2	1.1	1.4	0.8	1.4	3.7	6.0
	給与等収入が少なかった	6.0	2.7	6.2	7.1	3.4	10.8	9.6	3.5
	労働時間、休日等の労働条件が悪かった	6.8	2.7	4.7	1.2	20.1	4.0	6.9	2.5
	結婚	0.0	0.0	0.0	0.0	0.1	0.0	0.0	0.0
	出産・育児	0.2	0.0	0.0	0.0	0.0	0.0	1.2	0.0
	介護・看護	0.0	0.0	0.0	0.1	0.0	0.0	0.0	0.0
	定年・契約期間の満了	13.6	14.0	11.6	9.7	5.6	17.5	23.5	12.6
	会社都合	4.1	11.9	9.2	0.1	2.1	1.2	2.3	2.2
	その他の理由(出向等含む)	54.5	49.2	59.8	65.6	51.8	59.5	35.9	67.2
	不詳	2.1	1.8	6.0	2.3	1.1	2.5	1.2	0.5
現在の勤務先を選んだ理由	仕事の内容に興味があった	44.0	46.8	51.0	56.8	35.6	46.3	44.9	33.0
	能力・個性・資格が生かせる	10.5	7.1	5.9	16.7	8.8	8.4	11.1	16.3
	会社の将来性が期待できる	7.2	5.2	5.4	1.6	9.9	8.9	4.8	13.0
	給与等収入が多い	6.7	11.1	12.6	5.2	1.3	14.8	2.3	3.8
	労働時間、休日の労働条件が良い	9.8	13.7	1.7	5.4	19.0	5.7	12.3	6.1
	通勤が便利	2.5	0.1	0.5	1.1	2.3	1.2	6.0	4.4
	とにかく仕事に就きたかった	8.2	10.2	13.7	3.5	3.6	6.4	8.7	10.9
	その他の理由(出向等を含む)	9.7	4.1	3.4	7.5	19.4	7.9	9.3	12.6
	不詳	1.4	1.8	5.8	2.2	0.0	0.4	0.5	0.0
賃金変動	増加 3割以上	58.8	54.7	62.8	57.9	59.8	51.3	50.3	73.5
	増加 1割以上3割未満	14.2	8.0	9.9	14.5	7.7	35.3	18.6	10.1
	増加 1割未満	3.4	4.6	4.4	7.7	3.1	3.9	0.8	1.6
	変わらない	13.4	21.4	13.1	12.8	21.4	3.6	10.8	8.2
	減少 1割未満	1.6	3.7	0.6	1.9	1.3	0.7	2.3	0.5
	減少 1割以上3割未満	5.8	3.1	3.3	2.2	6.0	0.8	16.1	4.5
	減少 3割以上減少	0.7	0.7	0.0	0.5	0.7	1.4	0.0	1.7
	不詳	2.1	3.8	5.8	2.4	0.1	3.2	0.9	0.0

注：*1 2014～2016年のみの選択肢

*2 2014～2016年の調査では「安定所（ハローワーク）（人材銀行を含む）」

*3 2014～2016年の調査では「ハローワークインターネットサービス又はしごと情報ネットを見て応募」

巻末表2-2② 3年以内既卒(通期)・大卒男性

単位：%

		合計	調査年						
			2014	2015	2016	2017	2018	2019	2020
合計 (N,千人)		593.4	96.3	90.3	132.1	86.7	63.0	58.5	66.5
産業	農林漁業・鉱業	0.0	0.0	0.0	0.0	0.0	0.0	0.0	0.0
	建設業	4.5	6.8	5.4	2.0	4.7	3.4	5.3	4.9
	製造業	18.2	10.1	19.8	22.5	23.9	19.7	10.7	17.4
	電気・ガス・熱供給・水道	0.5	0.4	0.4	0.4	0.3	0.6	0.6	1.0
	情報通信業	6.5	3.4	4.3	7.3	5.5	10.4	10.9	6.4
	運輸・郵便業	4.4	2.5	3.9	4.9	5.4	6.7	4.4	3.2
	卸売業	11.6	7.3	9.5	11.4	7.3	16.5	23.1	12.3
	小売業	11.1	25.5	10.3	14.1	12.2	0.5	0.7	3.6
	金融・保険業	2.2	4.1	1.7	2.2	1.3	2.5	2.3	1.1
	不動産・物品賃貸	4.0	2.2	3.8	3.8	7.9	1.1	1.8	7.3
	学術研究・専門技術サービス業	3.5	2.5	2.8	3.9	3.4	3.5	5.3	3.8
	宿泊・飲食サービス業	5.2	2.1	0.1	11.3	5.4	5.5	1.0	7.3
	生活関連サービス業	3.2	1.7	5.4	3.3	1.7	2.4	5.2	3.3
	教育・学習支援業	7.8	10.6	7.3	5.3	8.2	6.3	8.4	9.4
	医療・保健衛生	4.7	3.6	6.7	1.7	2.7	5.4	4.7	11.2
	社会保険・社会福祉・介護	2.4	1.8	5.5	1.2	0.0	4.0	3.9	1.7
	複合サービス業	0.7	0.6	1.1	0.3	1.0	1.0	0.7	0.5
他に分類されないサービス業	9.4	14.8	11.9	4.7	9.0	10.7	11.1	5.5	
企業規模	1,000人以上	34.2	27.6	37.3	28.9	47.5	30.7	47.2	24.3
	300～999人	15.4	10.0	12.9	18.7	15.8	23.3	15.4	11.8
	100～299人	13.9	28.7	7.8	11.2	11.7	14.9	9.8	11.6
	30～99人	15.3	12.4	25.7	14.4	14.5	13.6	9.8	14.8
	5～29人	15.7	13.2	12.5	24.7	6.4	11.8	10.7	26.3
	官公営	5.5	8.0	3.8	2.1	4.1	5.7	7.2	11.2
インターネット利用(M.A.)	求人企業が直接運営するサイト	36.7	38.3	39.1	37.0	36.7	34.9	36.8	32.2
	民間等の求人広告会社のサイト	40.6	49.7	28.2	38.9	41.9	46.7	49.7	32.0
	しごと情報ネット *1	3.3	2.9	9.7	6.0	0.0	0.0	0.0	0.0
	ハローワークインターネットサービス	19.6	23.1	17.6	25.9	16.3	11.7	13.1	22.1
	その他のサイト	10.1	4.9	13.0	15.0	12.5	8.6	5.3	6.1
	面接日の調整や企業に対する質問等に利用しなかった	25.6	18.0	33.6	23.4	22.4	25.3	25.0	35.4
入職経路	安定所(ハローワーク)*2	11.1	16.9	5.3	10.1	15.2	10.2	4.6	13.6
	ハローワークインターネットサービス*3	4.0	5.1	4.9	3.4	1.5	2.5	2.7	7.9
	民営職業紹介所(学校を除く)	12.9	21.3	8.5	6.9	11.6	24.0	14.9	7.8
	学校(専修学校等も含む)	8.8	3.0	6.1	15.7	6.1	12.0	11.5	5.7
	前の会社	2.4	0.7	5.1	1.8	0.5	0.9	2.0	6.9
	縁故(友人・知人等も含む)	11.2	11.3	17.3	8.3	9.1	12.9	10.6	10.1
	広告(求人情報誌・インターネット等も含む)	34.3	32.7	28.9	41.5	40.0	28.7	37.7	24.2
	その他	15.3	8.9	23.9	12.2	16.0	8.8	16.0	23.8
仕事の内容	管理的職業従事者	1.8	5.3	4.0	1.1	0.2	0.3	0.0	0.0
	専門的・技術的職業従事者	22.1	17.8	25.7	13.4	23.0	22.4	27.9	34.3
	事務従事者	21.2	23.6	16.0	19.8	25.2	22.3	26.4	16.5
	販売従事者	24.6	35.2	24.1	27.2	11.9	23.2	20.5	26.8
	サービス職業従事者	12.4	8.1	9.7	14.8	15.6	12.9	13.5	12.3
	保安職業従事者	1.1	1.8	0.4	0.2	1.5	2.7	1.3	0.4
	生産工程従事者	6.7	4.4	14.0	2.1	10.6	10.6	4.7	2.6
	輸送・機械運転従事者	4.1	0.2	0.6	12.8	1.8	2.7	3.7	1.6
	建設・採掘従事者	2.5	2.8	1.2	3.1	2.5	2.2	0.9	4.3
	運搬・清掃・包装等従事者	3.4	0.9	4.2	5.5	7.8	0.6	0.1	1.2
	その他の職業従事者	0.1	0.0	0.1	0.0	0.0	0.0	1.0	0.0

②既卒・大卒男性・前職あり

	合計	調査年						
		2014	2015	2016	2017	2018	2019	2020
合計(N,千人)	409.0	64.5	54.1	90.1	63.4	44.5	38.0	54.4
前職の産業								
農業,林業,漁業	0.8	0.1	0.0	0.1	0.1	0.3	0.1	5.4
鉱業,採石業,砂利採取業	0.0	0.1	0.0	0.0	0.0	0.0	0.0	0.0
建設業	6.2	9.8	4.5	7.8	2.0	6.4	6.8	5.3
製造業	16.5	9.6	17.5	28.1	9.9	15.0	12.6	16.4
電気・ガス・熱供給・水道業	0.5	1.1	0.1	0.3	0.2	1.2	0.5	0.0
情報通信業	8.4	11.3	2.5	10.5	14.5	6.1	6.3	3.6
運輸業,郵便業	2.8	1.8	4.0	3.9	1.4	3.8	4.6	0.9
卸売業,小売業	18.3	21.0	26.7	18.2	13.9	17.4	20.7	11.3
金融業,保険業	4.7	2.8	4.9	5.5	7.4	3.4	3.7	3.8
不動産業,物品賃貸業	3.3	1.2	4.6	0.5	10.5	4.1	1.2	2.0
学術研究,専門・技術サービス業	3.2	3.9	7.0	2.1	4.9	1.6	2.0	0.9
宿泊業,飲食サービス業	8.2	4.2	2.3	9.1	5.0	9.4	10.9	17.7
生活関連サービス業,娯楽業	2.5	1.0	1.5	1.4	2.4	10.4	1.2	1.4
教育,学習支援業	7.1	9.0	3.5	2.7	8.2	8.4	5.9	14.4
医療,福祉	6.0	4.6	10.0	1.0	4.3	4.7	11.4	11.3
複合サービス事業	2.3	0.1	1.6	2.4	7.7	0.8	0.3	2.0
サービス業(他に分類されないもの)	8.4	17.8	8.5	6.3	7.2	6.8	9.0	3.2
その他の産業	0.5	0.3	0.8	0.1	0.1	0.4	2.8	0.3
不詳	0.0	0.0	0.0	0.0	0.0	0.0	0.1	0.0
前職の仕事の内容								
管理的職業従事者	2.1	1.5	1.0	4.5	1.0	2.4	2.2	0.9
専門的・技術的職業従事者	22.9	20.2	18.2	13.1	28.7	26.8	31.2	31.4
事務従事者	16.6	28.3	17.3	14.7	14.3	14.2	8.4	15.8
販売従事者	27.4	27.8	36.0	28.2	31.5	23.5	29.3	14.5
サービス職業従事者	17.0	13.3	11.2	12.3	15.1	25.9	17.7	29.6
保安職業従事者	1.3	1.0	0.3	1.6	2.6	0.5	2.5	0.5
生産工程従事者	8.2	3.7	12.1	17.1	5.1	4.7	4.1	4.2
輸送・機械運転従事者	0.9	0.3	0.3	3.1	0.1	0.4	0.4	0.4
建設・採掘従事者	1.8	3.5	2.5	1.5	1.4	0.9	0.8	1.4
運搬・清掃・包装等従事者	1.5	0.5	0.9	4.0	0.1	0.6	3.3	0.5
その他の職業従事者	0.1	0.0	0.0	0.0	0.1	0.0	0.1	0.7
不詳	0.0	0.0	0.0	0.0	0.0	0.0	0.0	0.0
合計(N,千人)	400.6	56.8	53.7	90.0	63.4	44.5	38.0	54.3
離職期間								
15日未満	37.7	42.3	44.0	27.6	33.7	31.2	47.2	47.0
15日～1ヶ月未満	8.6	11.1	15.5	6.5	6.8	8.1	5.2	7.6
1ヶ月～3ヶ月未満	21.5	23.3	14.3	29.7	18.9	28.3	17.0	13.7
3ヶ月～6ヶ月未満	12.6	9.3	6.4	23.9	11.4	8.2	13.7	7.6
6ヶ月～1年未満	12.7	7.7	14.5	10.4	18.3	13.0	13.4	12.8
1年～1年6ヶ月未満	4.9	6.1	4.7	1.2	2.1	10.6	2.8	10.4
1年6ヶ月～2年未満	2.0	0.3	0.6	0.8	8.8	0.7	0.7	0.9
不詳	0.0	0.0	0.0	0.0	0.0	0.0	0.0	0.0
前職の従業員数								
1,000人以上	26.7	18.9	28.7	31.6	23.2	38.0	25.7	20.2
300～999人	21.6	26.0	29.8	13.0	21.5	23.9	27.6	17.1
100～299人	16.3	11.8	14.5	14.0	27.4	18.2	11.6	15.5
30～99人	10.5	10.8	6.8	8.4	10.2	6.8	12.1	19.5
5～29人	17.1	14.9	10.5	28.1	13.5	10.3	15.2	18.6
4人以下	0.8	3.3	0.6	0.3	0.0	0.1	0.7	0.7
官公営	2.9	1.7	1.7	0.6	3.6	1.8	5.6	7.4
不詳	4.1	12.6	7.4	3.9	0.5	0.9	1.6	1.1

合計(N,千人)		400.6	56.8	53.7	90.0	63.4	44.5	38.0	54.3
前の勤務先を辞めた理由	仕事の内容に興味が持てなかった	10.5	12.6	5.3	9.0	12.0	6.1	17.0	13.0
	能力・個性・資格を生かせなかった	9.8	5.0	6.8	11.3	13.8	17.4	6.3	6.9
	職場の人間関係が好ましくなかった	7.0	4.0	8.4	5.5	9.2	6.9	6.3	9.2
	会社の将来が不安だった	10.3	12.3	6.4	7.1	9.1	24.9	7.7	8.5
	給与等収入が少なかった	13.0	8.6	12.0	21.6	17.4	7.6	3.7	9.9
	労働時間、休日等の労働条件が悪かった	15.3	11.9	15.6	14.7	17.1	19.3	23.2	8.4
	結婚	0.7	0.6	0.5	0.1	0.5	1.1	2.6	0.6
	出産・育児	0.1	0.0	0.3	0.0	0.0	0.0	0.1	0.6
	介護・看護	0.3	0.0	0.7	0.1	0.0	0.4	0.2	0.6
	定年・契約期間の満了	6.1	5.1	2.3	2.4	1.9	5.7	8.4	20.8
	会社都合	1.2	0.3	0.7	2.2	0.3	0.1	0.1	3.7
	その他の理由（出向等含む）	23.8	28.3	40.1	25.5	17.7	10.4	24.4	17.8
	不詳	2.0	11.2	0.8	0.5	0.8	0.1	0.1	0.0
現在の勤務先を選んだ理由	仕事の内容に興味があった	34.6	35.7	41.8	39.7	26.6	28.3	42.8	26.7
	能力・個性・資格を生かせる	10.9	6.9	10.4	8.0	14.5	14.6	9.1	14.4
	会社の将来性が期待できる	6.2	10.6	3.7	2.7	6.9	6.7	4.0	10.4
	給与等収入が多い	4.5	2.5	7.0	1.6	6.1	6.1	3.0	6.5
	労働時間、休日等の労働条件が良い	12.1	8.0	4.8	11.3	13.0	22.7	20.8	9.3
	通勤が便利	2.4	1.4	4.0	0.4	0.7	2.8	0.5	7.7
	とにかく仕事に就きたかった	13.7	6.6	15.4	23.0	20.0	7.4	6.6	7.1
	その他の理由（出向等を含む）	13.8	17.6	12.1	13.2	11.4	11.1	13.0	17.9
	不詳	1.8	10.7	0.8	0.2	0.9	0.2	0.3	0.0
賃金変動	増加 3割以上	15.0	9.2	16.2	8.7	25.7	15.7	19.9	14.1
	増加 1割以上3割未満	19.6	26.1	19.2	13.5	21.0	27.6	23.4	12.7
	増加 1割未満	9.7	9.6	11.3	8.2	4.2	6.2	15.0	16.3
	変わらない	20.9	28.5	20.0	14.3	20.1	17.8	19.4	29.6
	減少 1割未満	11.1	3.6	5.6	24.0	18.2	8.2	4.6	1.5
	減少 1割以上3割未満	15.6	9.8	18.5	15.1	7.5	21.5	16.6	23.7
	減少 3割以上減少	6.1	2.3	8.4	16.0	2.4	2.9	0.9	2.0
	不詳	1.9	10.9	0.8	0.2	0.8	0.1	0.2	0.1

注：*1 2014～2016年のみの選択肢

*2 2014～2016年の調査では「安定所（ハローワーク）（人材銀行を含む）」

*3 2014～2016年の調査では「ハローワークインターネットサービス又はしごと情報ネットを見て応募」

巻末表2-3① 新卒・大卒女性

単位：%

	合計	就職年						
		2014	2015	2016	2017	2018	2019	2020
合計(N,千人)	1,390.0	214.6	209.8	207.9	187.8	187.8	177.2	204.8
産業								
農林漁業・鉱業	0.0	0.0	0.0	0.0	0.0	0.0	0.0	0.0
建設業	2.4	2.5	0.8	2.3	2.8	2.7	3.0	2.5
製造業	6.7	5.4	6.6	5.7	11.6	6.3	4.7	6.8
電気・ガス・熱供給・水道	0.2	0.1	0.1	0.2	0.2	0.1	0.4	0.2
情報通信業	7.3	6.5	7.8	6.5	5.5	6.8	7.8	10.1
運輸・郵便業	3.5	2.8	4.9	2.8	4.4	4.0	3.0	2.8
卸売業	6.3	4.7	4.3	4.6	6.3	9.9	7.4	7.8
小売業	10.9	12.4	15.5	15.2	11.8	4.8	7.7	7.7
金融・保険業	8.4	8.8	8.9	7.1	10.1	9.6	9.4	5.0
不動産・物品賃貸	2.1	2.5	3.3	1.2	1.1	1.5	2.5	2.6
学術研究・専門技術サービス業	3.4	2.0	2.6	4.3	5.2	2.8	3.2	3.9
宿泊・飲食サービス業	3.5	3.6	4.8	4.5	2.3	0.8	6.3	2.6
生活関連サービス業	4.7	4.1	3.6	10.8	2.3	5.6	1.9	3.7
教育・学習支援業	7.8	7.6	5.7	7.8	7.7	11.4	5.9	8.6
医療・保健衛生	18.1	11.7	17.2	16.1	21.1	20.9	23.0	18.0
社会保険・社会福祉・介護	5.7	6.2	7.1	4.7	3.0	6.8	3.4	8.0
複合サービス業	1.1	0.8	1.4	1.3	1.2	1.4	1.3	0.5
他に分類されないサービス業	8.0	18.4	5.4	4.8	3.6	4.6	9.1	9.1
企業規模								
1,000人以上	50.2	41.6	48.6	47.2	52.8	52.1	62.4	49.2
300～999人	21.7	17.4	29.2	21.8	20.0	20.6	19.8	22.6
100～299人	11.1	22.3	5.2	13.5	9.0	8.7	6.8	10.9
30～99人	5.1	7.5	5.5	5.2	5.1	5.5	1.6	5.0
5～29人	4.7	4.2	7.1	4.7	5.3	4.7	2.0	4.7
官公営	7.1	7.1	4.4	7.6	7.8	8.4	7.4	7.5
インターネット利用(M.A.)								
求人企業が直接運営するサイト	64.4	58.0	62.7	66.6	66.5	67.3	63.2	67.2
民間等の求人広告会社のサイト	51.2	51.6	54.5	46.2	50.5	47.5	57.8	51.0
しごと情報ネット *1	1.7	4.9	3.7	2.4	0.0	0.0	0.0	0.0
ハローワークインターネットサービス	10.1	11.8	14.0	5.6	13.2	9.6	7.1	9.0
その他のサイト	14.3	11.9	17.2	15.6	13.7	11.8	15.6	14.6
面接日の調整や企業に対する質問等に利用	27.0	20.1	28.2	22.6	26.9	28.7	29.6	33.7
インターネットは利用しなかった	9.8	11.8	9.2	11.1	9.7	7.7	8.1	10.9
入職経路								
安定所(ハローワーク)*2	3.1	4.0	2.5	2.4	4.2	2.7	3.7	2.1
ハローワークインターネットサービス*3	4.9	8.4	8.2	5.5	2.8	3.3	2.4	3.0
民営職業紹介所(学校を除く)	7.4	6.2	6.1	5.0	7.8	6.7	6.4	13.4
学校(専修学校等も含む)	38.1	28.3	37.7	42.8	40.2	40.3	42.0	36.5
前の会社	0.1	0.0	0.0	0.2	0.0	0.1	0.1	0.0
縁故(友人・知人等も含む)	3.0	4.1	1.7	2.2	2.8	4.1	2.7	3.7
広告(求人情報誌・インターネット等も含む)	34.9	40.9	35.7	30.0	34.8	33.5	34.2	34.5
その他	8.6	8.1	8.0	11.9	7.3	9.1	8.6	6.8
仕事の内容								
管理的職業従事者	0.3	0.8	0.6	0.8	0.0	0.0	0.0	0.0
専門的・技術的職業従事者	36.5	29.8	39.7	33.6	32.7	37.7	38.9	43.8
事務従事者	35.2	40.1	34.4	30.6	35.7	40.3	34.5	31.1
販売従事者	12.1	11.4	14.9	13.5	14.5	9.0	12.8	8.9
サービス職業従事者	12.9	16.7	9.0	19.9	10.7	11.4	11.1	10.9
保安職業従事者	0.4	0.2	0.1	0.1	0.4	0.1	0.9	1.3
生産工程従事者	1.0	0.6	0.8	0.7	1.4	1.2	1.3	1.1
輸送・機械運転従事者	0.2	0.1	0.3	0.0	0.7	0.0	0.0	0.2
建設・採掘従事者	0.6	0.3	0.0	0.6	1.9	0.3	0.1	0.9
運搬・清掃・包装等従事者	0.4	0.1	0.0	0.0	1.3	0.1	0.1	1.4
その他の職業従事者	0.2	0.0	0.0	0.0	0.7	0.0	0.3	0.3

①新卒・大卒女性・前職あり

	合計	就職年						
		2014	2015	2016	2017	2018	2019	2020
合計(N,千人)	150.7	17.6	15.3	17.6	23.9	30.2	22.7	23.4
前職の産業								
農業,林業,漁業	1.6	0.1	0.0	0.0	0.0	0.0	0.1	10.4
鉱業,採石業,砂利採取業	0.0	0.2	0.0	0.0	0.0	0.0	0.0	0.0
建設業	2.0	0.0	6.4	6.2	0.1	2.5	0.0	0.5
製造業	2.9	4.0	4.3	3.3	7.7	1.0	1.0	0.4
電気・ガス・熱供給・水道業	0.2	0.0	1.5	0.0	0.0	0.0	0.0	0.1
情報通信業	4.7	0.1	0.2	5.1	1.3	13.1	0.5	7.5
運輸業,郵便業	1.3	0.5	0.5	4.5	0.0	3.3	0.2	0.2
卸売業,小売業	11.4	9.8	8.5	23.5	8.8	9.7	13.1	8.7
金融業,保険業	0.6	0.1	1.9	1.1	0.1	0.3	0.6	0.9
不動産業,物品賃貸業	0.1	0.5	0.1	0.2	0.0	0.0	0.2	0.0
学術研究,専門・技術サービス業	2.7	0.1	0.6	0.6	6.0	1.7	4.4	4.0
宿泊業,飲食サービス業	36.3	38.4	46.2	18.6	30.3	33.6	49.0	39.1
生活関連サービス業,娯楽業	10.3	7.8	10.0	8.8	8.6	15.0	10.5	8.9
教育,学習支援業	9.6	5.0	3.4	20.3	20.1	9.7	5.2	2.6
医療,福祉	5.3	3.9	7.3	3.1	6.6	4.3	3.1	8.5
複合サービス事業	0.3	0.0	0.2	0.0	0.0	1.1	0.2	0.2
サービス業(他に分類されないもの)	10.4	29.6	8.3	4.6	10.2	4.7	11.9	7.8
その他の産業	0.1	0.0	0.7	0.0	0.0	0.1	0.0	0.0
不詳	0.0	0.0	0.0	0.0	0.0	0.0	0.0	0.0
前職の仕事の内容								
管理的職業従事者	0.1	0.2	0.0	0.1	0.0	0.0	0.0	0.2
専門的・技術的職業従事者	10.9	5.0	6.3	20.8	19.9	8.8	7.2	8.0
事務従事者	15.1	32.3	14.3	15.9	22.0	12.3	6.8	6.5
販売従事者	23.9	21.9	26.3	29.0	12.5	32.6	24.9	19.7
サービス職業従事者	45.8	38.2	52.1	33.1	38.3	43.1	60.7	54.0
保安職業従事者	0.1	0.3	0.0	0.1	0.0	0.0	0.0	0.4
生産工程従事者	1.6	2.0	0.1	0.6	7.3	0.1	0.2	0.6
輸送・機械運転従事者	0.6	0.0	0.0	0.0	0.0	3.0	0.0	0.1
建設・採掘従事者	0.0	0.0	0.0	0.0	0.0	0.0	0.0	0.1
運搬・清掃・包装等従事者	0.2	0.1	0.8	0.4	0.1	0.1	0.2	0.0
その他の職業従事者	1.6	0.0	0.0	0.0	0.0	0.0	0.1	10.4
不詳	0.0	0.0	0.0	0.0	0.0	0.0	0.0	0.0
合計(N,千人)	150.3	17.6	15.3	17.5	23.8	30.2	22.6	23.3
離職期間								
15日未満	30.9	48.5	36.6	32.1	20.2	17.4	46.4	26.3
15日～1ヶ月未満	14.3	5.8	14.5	30.6	17.9	11.6	11.0	11.2
1ヶ月～3ヶ月未満	27.4	25.9	32.0	17.8	35.3	28.6	22.7	27.5
3ヶ月～6ヶ月未満	9.0	2.7	10.9	9.2	6.8	9.4	8.9	14.3
6ヶ月～1年未満	10.8	7.4	1.7	8.2	9.2	21.7	3.1	16.1
1年～1年6ヶ月未満	3.9	6.7	3.1	1.5	3.8	6.5	4.1	0.5
1年6ヶ月～2年未満	3.3	3.1	1.2	0.5	6.7	4.9	0.7	4.1
不詳	0.5	0.0	0.0	0.0	0.0	0.0	3.0	0.1
前職の従業員数								
1,000人以上	27.9	10.9	30.3	31.9	18.5	34.5	30.2	34.9
300～999人	20.1	45.0	19.8	23.7	16.4	19.3	12.4	10.8
100～299人	11.9	11.7	12.5	12.3	12.5	8.4	15.2	12.2
30～99人	11.2	14.4	7.8	4.7	11.1	18.5	8.2	9.5
5～29人	23.6	11.0	19.2	16.0	37.3	14.1	32.6	31.0
4人以下	1.4	0.1	0.3	6.9	0.5	1.3	0.2	1.0
官公営	1.6	2.6	0.9	3.0	2.9	1.6	0.2	0.1
不詳	2.4	4.3	9.3	1.6	0.8	2.2	1.2	0.5

合計(N,千人)		150.3	17.6	15.3	17.5	23.8	30.2	22.6	23.3
前の勤務先を辞めた理由	仕事の内容に興味が持てなかった	5.5	0.2	0.7	6.2	2.8	11.8	3.5	8.9
	能力・個性・資格を生かせなかった	2.5	1.8	0.6	5.7	0.5	5.4	0.7	1.9
	職場の人間関係が好ましくなかった	5.0	0.5	2.2	4.2	2.2	2.7	1.0	20.7
	会社の将来が不安だった	1.3	0.7	5.5	0.2	0.4	1.3	0.7	1.2
	給与等収入が少なかった	7.6	0.6	0.7	4.6	5.8	2.3	29.4	7.1
	労働時間、休日等の労働条件が悪かった	6.9	1.2	5.3	8.1	17.3	1.3	7.6	7.5
	結婚	1.0	0.1	7.2	0.0	0.0	0.1	1.5	0.0
	出産・育児	0.1	0.4	0.0	0.0	0.1	0.0	0.0	0.0
	介護・看護	0.1	0.1	0.0	0.1	0.1	0.1	0.0	0.0
	定年・契約期間の満了	13.7	19.5	14.8	23.8	9.0	9.9	9.8	14.6
	会社都合	2.8	1.1	4.3	6.1	6.0	2.5	0.1	0.3
	その他の理由(出向等含む)	51.9	71.9	56.0	36.6	55.8	60.7	44.3	37.8
	不詳	1.7	2.0	2.9	4.4	0.1	1.9	1.3	0.2
現在の勤務先を選んだ理由	仕事の内容に興味があった	42.6	32.9	48.4	50.8	44.6	46.4	23.4	51.8
	能力・個性・資格を生かせる	12.3	16.4	16.9	3.9	10.4	13.6	8.7	15.9
	会社の将来性が期待できる	5.1	1.8	5.0	4.1	1.5	9.8	4.3	6.7
	給与等収入が多い	3.8	0.7	2.9	1.6	3.8	3.2	4.9	8.0
	労働時間、休日の労働条件が良い	12.2	6.2	4.8	3.6	23.3	12.2	18.3	10.7
	通勤が便利	3.1	1.4	8.0	8.8	0.7	0.1	2.0	4.0
	とにかく仕事に就きたかった	9.1	6.5	3.6	15.5	4.0	3.0	30.6	2.3
	その他の理由(出向等を含む)	10.6	32.2	7.8	11.0	8.5	11.4	7.0	0.7
	不詳	1.3	2.0	2.6	0.7	3.2	0.2	0.8	0.1
賃金変動	増加 3割以上	49.6	45.1	48.7	50.4	51.9	46.9	39.7	63.9
	増加 1割以上3割未満	19.9	13.4	19.8	13.2	6.2	17.4	42.3	25.2
	増加 1割未満	5.7	1.3	6.0	7.5	10.8	5.0	1.4	7.4
	変わらない	13.0	34.0	9.5	8.0	17.7	17.3	4.2	1.2
	減少 1割未満	3.6	0.3	2.6	8.3	3.7	6.8	1.0	1.5
	減少 1割以上3割未満	4.8	2.9	9.8	7.4	4.4	5.0	6.0	0.2
	減少 3割以上減少	2.0	0.6	0.0	3.2	4.6	0.4	4.1	0.4
	不詳	1.4	2.4	3.6	2.0	0.6	1.0	1.3	0.2

注：*1 2014～2016年のみの選択肢

*2 2014～2016年の調査では「安定所（ハローワーク）（人材銀行を含む）」

*3 2014～2016年の調査では「ハローワークインターネットサービス又はしごと情報ネットを見て応募」

巻末表2-3② 3年以内既卒(通期)・大卒女性

単位：%

	合計	就職年						
		2014	2015	2016	2017	2018	2019	2020
合計 (N,千人)	549.2	66.8	67.1	104.5	104.0	59.6	80.3	66.8
産業								
農林漁業・鉱業	0.0	0.0	0.0	0.0	0.0	0.0	0.0	0.0
建設業	1.4	2.5	3.3	2.2	0.8	0.6	0.1	0.1
製造業	5.1	6.7	8.3	5.0	4.4	3.7	6.1	1.6
電気・ガス・熱供給・水道	0.1	0.0	0.2	0.2	0.0	0.1	0.0	0.0
情報通信業	4.6	1.3	10.2	1.0	2.9	6.4	6.0	7.1
運輸・郵便業	4.0	5.4	1.3	0.8	4.0	3.8	9.3	3.9
卸売業	6.4	8.5	6.9	3.7	4.8	10.2	11.3	1.3
小売業	14.6	17.3	4.0	19.4	15.0	9.3	7.4	27.6
金融・保険業	2.1	2.0	1.5	2.6	2.5	1.9	0.8	3.1
不動産・物品賃貸	2.1	1.0	3.9	2.7	0.6	5.5	0.5	2.0
学術研究・専門技術サービス業	4.1	3.0	7.4	3.4	4.9	1.5	6.0	1.6
宿泊・飲食サービス業	14.5	7.8	5.3	29.4	30.1	6.6	3.9	2.4
生活関連サービス業	2.9	2.6	4.2	4.1	1.2	3.9	2.7	1.6
教育・学習支援業	7.6	4.8	9.7	4.6	3.6	15.5	9.8	9.8
医療・保健衛生	13.3	12.7	13.6	10.9	6.9	17.9	19.5	15.9
社会保険・社会福祉・介護	5.9	1.5	5.0	4.2	9.5	2.6	3.3	14.2
複合サービス業	0.4	0.3	0.6	0.2	0.7	0.5	0.3	0.4
他に分類されないサービス業	10.9	22.3	14.8	5.4	8.0	10.2	13.0	7.1
企業規模								
1,000人以上	36.1	32.6	39.5	23.9	45.4	42.2	33.0	38.7
300～999人	18.7	10.3	9.6	43.5	13.5	16.6	10.4	17.8
100～299人	9.4	13.1	6.4	4.6	10.5	11.7	14.1	7.0
30～99人	14.5	21.6	13.7	5.5	15.2	14.0	18.1	17.7
5～29人	14.4	17.2	22.9	19.1	9.2	3.8	14.6	13.3
官公営	6.8	5.1	7.8	3.5	6.2	11.7	9.9	5.5
インターネット利用 (M.A.)								
求人企業が直接運営するサイト	48.7	54.7	46.6	62.5	36.9	33.5	61.9	39.0
民間等の求人広告会社のサイト	42.1	37.5	36.0	35.4	58.3	49.7	36.1	38.6
しごと情報ネット *1	1.6	5.5	3.0	3.1	0.0	0.0	0.0	0.0
ハローワークインターネットサービス	26.3	30.9	26.4	20.4	20.0	32.5	36.4	22.7
その他のサイト	10.6	7.5	6.8	12.3	7.5	7.6	5.6	28.1
面接日の調整や企業に対する質問等に利用	18.6	9.8	10.1	34.5	27.2	10.7	14.1	9.9
インターネットは利用しなかった	12.7	22.5	17.2	7.4	9.6	16.5	8.6	13.3
入職経路								
安定所(ハローワーク)*2	21.0	31.0	15.6	33.5	10.4	24.0	26.3	4.3
ハローワークインターネットサービス*3	4.1	4.1	9.6	4.0	1.0	1.5	8.4	0.7
民営職業紹介所(学校を除く)	15.1	13.1	7.7	10.8	33.1	9.1	11.4	12.9
学校(専修学校等も含む)	5.7	6.8	3.2	2.4	4.2	12.0	4.1	10.9
前の会社	1.6	1.3	0.7	2.9	0.8	3.2	1.4	1.1
縁故(友人・知人等も含む)	8.9	5.7	11.1	8.3	12.0	8.7	7.0	8.9
広告(求人情報誌・インターネット等も含む)	34.3	31.6	37.9	28.1	34.0	31.4	29.6	51.9
その他	9.2	6.5	14.2	10.0	4.6	10.3	11.8	9.2
仕事の内容								
管理的職業従事者	0.2	0.1	0.2	0.9	0.0	0.1	0.0	0.0
専門的・技術的職業従事者	28.2	24.8	35.4	24.1	23.3	29.1	28.8	36.7
事務従事者	43.8	48.3	47.9	32.1	48.8	50.4	49.3	33.1
販売従事者	10.5	14.8	4.9	26.6	1.0	7.3	3.5	12.4
サービス職業従事者	15.0	10.5	11.3	15.1	25.1	11.1	9.2	17.6
保安職業従事者	0.3	0.6	0.0	0.0	0.7	0.0	0.8	0.1
生産工程従事者	0.8	0.6	0.2	1.0	0.7	2.0	1.0	0.1
輸送・機械運転従事者	0.0	0.0	0.0	0.2	0.0	0.1	0.0	0.0
建設・採掘従事者	0.0	0.0	0.0	0.0	0.2	0.0	0.0	0.0
運搬・清掃・包装等従事者	0.1	0.5	0.0	0.0	0.1	0.0	0.1	0.0
その他の職業従事者	1.1	0.0	0.1	0.0	0.0	0.0	7.2	0.0

②既卒・大卒女性・前職あり

	合計	就職年						
		2014	2015	2016	2017	2018	2019	2020
合計(N,千人)	460.3	57.4	53.5	81.2	91.9	48.7	72.0	55.4
前職の産業								
農業,林業,漁業	0.4	1.3	0.0	0.0	0.0	0.1	0.0	2.0
鉱業,採石業,砂利採取業	0.0	0.0	0.0	0.0	0.0	0.4	0.0	0.0
建設業	1.2	0.9	3.3	0.5	0.9	2.4	0.5	1.2
製造業	4.3	3.7	7.3	2.6	5.8	2.8	4.7	3.2
電気・ガス・熱供給・水道業	0.8	0.0	4.0	1.5	0.0	0.0	0.0	0.2
情報通信業	8.7	6.2	2.3	4.2	14.6	9.0	14.2	7.2
運輸業,郵便業	2.9	3.3	1.4	6.1	1.3	2.0	2.7	2.6
卸売業,小売業	12.8	14.9	8.4	19.3	12.1	11.2	13.5	7.0
金融業,保険業	7.3	15.1	6.1	3.3	6.1	10.3	7.2	5.5
不動産業,物品賃貸業	1.6	0.6	0.6	0.8	2.3	5.1	0.5	2.2
学術研究,専門・技術サービス業	5.1	6.3	11.9	3.5	2.0	1.7	10.3	0.8
宿泊業,飲食サービス業	13.9	7.5	16.2	15.3	29.5	5.6	8.2	4.9
生活関連サービス業,娯楽業	2.9	4.3	1.6	3.9	0.8	4.3	1.6	4.8
教育,学習支援業	8.4	8.5	12.2	5.7	6.8	6.0	11.0	10.5
医療,福祉	21.6	12.5	18.0	28.5	13.7	23.8	17.6	41.2
複合サービス事業	0.6	0.9	1.3	0.0	0.5	0.3	0.7	0.8
サービス業(他に分類されないもの)	6.6	13.8	5.3	2.8	3.0	14.5	7.1	4.3
その他の産業	0.8	0.2	0.0	2.1	0.4	0.5	0.2	1.7
不詳	0.0	0.0	0.0	0.0	0.0	0.0	0.0	0.0
前職の仕事の内容								
管理的職業従事者	1.6	1.3	0.0	1.1	3.4	0.9	2.8	0.0
専門的・技術的職業従事者	27.0	20.6	35.0	18.4	18.8	21.8	43.1	36.1
事務従事者	31.1	45.2	40.6	23.1	37.1	33.6	18.8	22.6
販売従事者	18.9	21.7	10.5	20.8	17.3	24.4	23.7	13.4
サービス職業従事者	15.8	8.5	13.1	35.3	3.4	17.8	8.9	25.0
保安職業従事者	0.3	0.2	0.9	0.9	0.0	0.0	0.1	0.0
生産工程従事者	4.5	1.0	0.0	0.2	20.0	0.6	1.8	0.1
輸送・機械運転従事者	0.2	0.0	0.0	0.0	0.0	0.0	0.8	0.8
建設・採掘従事者	0.0	0.0	0.0	0.0	0.0	0.0	0.0	0.0
運搬・清掃・包装等従事者	0.3	1.5	0.0	0.1	0.0	0.9	0.0	0.0
その他の職業従事者	0.2	0.0	0.0	0.0	0.0	0.1	0.0	2.0
不詳	0.0	0.0	0.0	0.0	0.0	0.0	0.0	0.0
合計(N,千人)	453.8	57.4	52.5	75.9	91.9	48.7	72.0	55.3
離職期間								
15日未満	42.1	42.4	35.2	53.8	34.7	36.1	41.9	49.9
15日～1ヶ月未満	10.2	10.0	5.9	5.7	21.2	7.1	6.3	10.2
1ヶ月～3ヶ月未満	19.3	19.1	18.1	18.2	7.1	25.8	32.7	19.4
3ヶ月～6ヶ月未満	14.1	13.5	25.6	10.6	10.8	18.2	12.5	12.3
6ヶ月～1年未満	10.8	6.1	11.8	9.0	21.8	9.6	5.4	7.4
1年～1年6ヶ月未満	2.7	5.9	2.8	2.5	4.2	1.2	0.6	0.8
1年6ヶ月～2年未満	0.6	1.9	0.6	0.2	0.2	0.7	0.5	0.1
不詳	0.3	1.1	0.0	0.0	0.0	1.3	0.1	0.0
前職の従業員数								
1,000人以上	30.0	49.6	21.9	28.8	13.8	34.7	41.4	26.9
300～999人	18.0	12.9	27.4	17.6	14.2	24.5	17.9	16.0
100～299人	18.7	9.4	14.6	16.5	35.1	12.8	12.6	20.7
30～99人	16.5	8.0	18.1	11.5	25.4	8.3	15.0	24.9
5～29人	12.5	15.4	14.6	19.5	10.0	11.7	8.7	7.9
4人以下	0.3	0.4	0.3	0.4	0.0	1.6	0.1	0.0
官公営	2.5	3.9	1.7	1.5	1.2	2.8	4.1	2.9
不詳	1.5	0.5	1.3	4.1	0.3	3.6	0.3	0.7

合計(N,千人)		453.8	57.4	52.5	75.9	91.9	48.7	72.0	55.3
前の勤務先を辞めた理由	仕事の内容に興味が持てなかった	7.4	12.7	9.8	6.5	5.0	6.7	5.8	7.7
	能力・個性・資格を生かせなかった	6.9	5.2	6.8	8.0	7.4	8.9	5.6	6.4
	職場の人間関係が好ましくなかった	11.2	4.2	11.4	8.9	5.2	9.4	19.0	22.9
	会社の将来が不安だった	8.5	3.3	1.3	24.3	1.6	4.2	12.4	9.6
	給与等収入が少なかった	13.1	2.5	12.0	3.4	36.3	10.7	3.3	14.5
	労働時間、休日等の労働条件が悪かった	19.4	17.8	14.2	8.3	31.1	26.3	23.2	10.5
	結婚	4.7	2.3	13.2	5.4	1.0	3.8	6.9	2.0
	出産・育児	0.1	0.2	0.2	0.0	0.0	0.2	0.4	0.0
	介護・看護	0.0	0.2	0.0	0.1	0.0	0.0	0.0	0.0
	定年・契約期間の満了	5.0	13.8	6.4	4.7	2.7	4.4	1.8	3.6
	会社都合	3.6	0.4	0.3	6.8	0.1	0.5	5.4	11.8
	その他の理由（出向等含む）	19.0	37.3	24.3	19.6	9.7	21.3	16.2	11.1
不詳	1.1	0.2	0.0	4.1	0.1	3.6	0.1	0.1	
現在の勤務先を選んだ理由	仕事の内容に興味があった	31.0	53.0	25.3	24.4	22.0	23.0	38.4	35.0
	能力・個性・資格が生かせる	20.5	14.7	20.0	42.7	8.7	21.9	17.9	17.8
	会社の将来性が期待できる	2.5	1.7	1.2	0.3	0.8	5.3	2.8	7.7
	給与等収入が多い	9.2	0.4	5.1	4.4	35.5	3.2	1.5	0.7
	労働時間、休日の労働条件が良い	17.4	9.3	17.5	11.5	22.0	18.5	25.6	14.9
	通勤が便利	3.8	4.1	8.2	3.3	3.0	7.5	1.7	0.8
	とにかく仕事に就きたかった	5.8	4.8	4.6	6.0	2.3	9.4	7.4	7.9
	その他の理由（出向等を含む）	8.5	11.8	18.2	3.3	5.7	7.6	4.8	13.3
	不詳	1.3	0.2	0.0	4.1	0.0	3.6	0.0	1.9
	賃金変動	増加 3割以上	11.4	5.8	11.5	13.6	24.0	7.0	7.0
増加 1割以上3割未満		17.4	11.1	26.7	24.3	14.2	16.1	13.4	17.5
増加 1割未満		14.7	28.4	12.9	12.8	17.9	9.1	6.9	14.3
変わらない		22.0	23.6	30.0	14.4	14.5	29.0	18.6	34.3
減少 1割未満		13.8	9.2	7.9	16.0	9.3	15.2	20.5	18.6
減少 1割以上3割未満		15.8	15.8	9.2	7.0	18.5	15.3	31.5	9.9
減少 3割以上減少		3.5	5.9	1.8	7.9	1.6	2.2	2.0	2.8
不詳		1.4	0.2	0.0	4.1	0.1	6.0	0.1	0.0

注：*1 2014～2016年のみの選択肢

*2 2014～2016年の調査では「安定所（ハローワーク）（人材銀行を含む）」

*3 2014～2016年の調査では「ハローワークインターネットサービス又はしごと情報ネットを見て応募」

巻末表2-4① 新卒・高卒男性

単位：%

	合計	就職年						
		2014	2015	2016	2017	2018	2019	2020
合計(N,千人)	781.5	102.8	115.5	95.7	110.8	111.2	107.2	138.3
産業								
農林漁業・鉱業	0.0	0.1	0.0	0.1	0.0	0.0	0.0	0.0
建設業	10.1	9.2	14.4	6.9	11.4	11.0	7.0	10.2
製造業	48.4	46.5	37.0	43.5	46.9	53.5	59.6	51.3
電気・ガス・熱供給・水道	0.7	0.9	0.5	0.5	0.7	0.3	0.8	1.2
情報通信業	0.7	0.0	0.4	0.3	0.2	0.9	1.5	1.0
運輸・郵便業	8.6	10.5	19.1	12.2	6.2	4.2	6.4	2.8
卸売業	3.1	2.7	2.1	4.2	3.9	4.8	1.4	2.7
小売業	6.1	6.8	1.9	9.3	4.9	7.1	9.7	4.3
金融・保険業	0.4	0.2	0.2	0.0	0.0	1.5	0.5	0.0
不動産・物品賃貸	0.6	1.3	0.3	1.6	0.7	0.1	0.3	0.0
学術研究・専門技術サービス業	3.4	3.2	2.4	3.2	2.0	1.8	3.6	6.6
宿泊・飲食サービス業	8.5	8.8	11.6	7.7	9.8	5.1	1.4	13.6
生活関連サービス業	2.3	2.8	3.2	2.2	2.6	2.4	1.9	0.9
教育・学習支援業	0.6	0.0	1.0	0.3	1.8	0.1	0.4	0.4
医療・保健衛生	0.4	0.7	0.2	0.8	0.4	0.2	0.5	0.1
社会保険・社会福祉・介護	0.5	0.7	0.8	0.3	1.0	0.9	0.1	0.0
複合サービス業	0.6	0.4	0.3	0.6	0.5	0.9	0.8	0.8
他に分類されないサービス業	5.1	5.0	4.5	6.2	7.1	5.3	4.1	3.9
企業規模								
1,000人以上	38.0	31.6	35.8	39.1	36.4	41.7	49.6	33.4
300～999人	19.0	21.6	23.4	22.6	16.8	11.1	20.3	18.0
100～299人	14.9	14.7	9.6	15.4	18.3	17.1	9.8	18.6
30～99人	14.6	19.0	12.4	12.7	15.4	19.2	11.8	12.3
5～29人	12.6	12.4	17.6	9.7	12.1	10.4	7.3	16.9
官公営	0.9	0.7	1.2	0.6	1.0	0.6	1.2	0.8
インターネット利用(M.A.)								
求人企業が直接運営するサイト	15.2	16.8	12.1	9.9	18.0	11.5	22.2	15.4
民間等の求人広告会社のサイト	4.8	3.1	2.5	2.0	4.9	9.7	3.8	6.5
しごと情報ネット *1	0.4	0.4	1.6	0.6	0.0	0.0	0.0	0.0
ハローワークインターネットサービス	4.1	3.9	4.3	4.3	4.8	2.7	2.2	6.1
その他のサイト	4.5	3.1	1.8	4.8	8.9	2.4	3.7	6.2
面接日の調整や企業に対する質問等に利用	6.6	8.3	4.0	6.7	9.3	6.5	6.3	5.4
インターネットは利用しなかった	72.5	74.3	77.7	75.0	71.7	73.1	67.3	69.1
入職経路								
安定所(ハローワーク)*2	61.2	62.7	60.1	62.4	62.7	57.9	63.0	60.2
ハローワークインターネットサービス*3	0.7	1.2	0.1	0.3	0.6	0.3	0.0	2.1
民営職業紹介所(学校を除く)	0.1	0.0	0.0	0.0	0.0	0.0	0.0	0.3
学校(専修学校等も含む)	29.6	31.2	32.0	27.7	30.1	31.0	25.5	29.2
前の会社	0.0	0.0	0.0	0.0	0.0	0.0	0.1	0.0
縁故(友人・知人等も含む)	3.2	1.7	2.4	1.2	1.8	5.9	3.1	5.5
広告(求人情報誌・インターネット等も含む)	3.4	1.1	4.6	3.4	3.8	4.1	5.2	1.9
その他	1.8	2.0	0.9	4.9	1.0	0.8	3.0	0.7
仕事の内容								
管理的職業従事者	0.1	0.2	0.1	0.3	0.0	0.0	0.0	0.0
専門的・技術的職業従事者	10.4	17.1	13.4	17.3	20.3	0.6	2.4	4.3
事務従事者	5.7	5.2	8.7	5.5	3.7	3.1	5.7	7.6
販売従事者	6.7	4.5	5.1	3.5	1.7	10.8	10.7	9.6
サービス職業従事者	12.7	17.0	16.2	11.9	16.4	11.1	5.3	11.1
保安職業従事者	2.0	1.5	2.0	1.5	2.1	2.1	2.1	2.5
生産工程従事者	48.5	40.9	34.6	44.8	39.9	63.6	62.1	52.3
輸送・機械運転従事者	2.9	1.4	4.2	2.4	3.0	2.6	3.0	3.4
建設・採掘従事者	7.3	9.1	11.4	7.3	8.1	3.7	4.4	7.2
運搬・清掃・包装等従事者	3.4	3.1	3.8	5.3	4.7	2.3	4.4	1.0
その他の職業従事者	0.2	0.1	0.3	0.0	0.0	0.1	0.0	0.9

①新卒・高卒男性・前職あり

	合計	就職年						
		2014	2015	2016	2017	2018	2019	2020
合計(N,千人)	40.3	1.7	5.7	3.2	7.7	9.6	4.5	7.8
前職の産業								
農業,林業,漁業	0.2	1.3	0.0	0.3	0.0	0.0	0.0	0.8
鉱業,採石業,砂利採取業	0.0	0.0	0.0	0.0	0.0	0.0	0.0	0.0
建設業	3.5	0.0	0.9	0.3	0.6	5.8	7.6	5.1
製造業	12.3	3.8	15.5	2.9	1.5	15.9	29.5	11.9
電気・ガス・熱供給・水道業	0.3	0.3	0.0	3.6	0.0	0.0	0.0	0.0
情報通信業	0.1	0.0	0.0	0.0	0.0	0.0	0.5	0.1
運輸業,郵便業	4.6	1.2	2.1	1.3	1.9	13.7	3.5	0.4
卸売業,小売業	25.3	12.4	0.1	47.6	2.6	48.3	3.6	43.7
金融業,保険業	0.0	0.0	0.0	0.0	0.0	0.0	0.0	0.0
不動産業,物品賃貸業	0.0	0.0	0.0	0.0	0.0	0.0	0.0	0.0
学術研究,専門・技術サービス業	0.0	0.8	0.0	0.0	0.0	0.0	0.0	0.0
宿泊業,飲食サービス業	39.7	66.1	76.0	40.0	45.8	12.5	49.0	29.3
生活関連サービス業,娯楽業	1.4	5.1	1.2	1.4	0.7	0.5	0.3	3.4
教育,学習支援業	0.4	0.0	0.1	0.0	1.6	0.0	0.3	0.0
医療,福祉	0.1	0.0	0.3	0.0	0.0	0.0	0.0	0.4
複合サービス事業	0.1	0.2	0.1	0.0	0.0	0.3	0.2	0.1
サービス業(他に分類されないもの)	11.5	1.5	3.4	2.4	45.1	2.9	5.6	3.9
その他の産業	0.2	0.0	0.3	0.0	0.0	0.0	0.0	1.0
不詳	0.3	7.3	0.0	0.0	0.1	0.0	0.0	0.0
前職の仕事の内容								
管理的職業従事者	0.0	0.0	0.0	0.0	0.0	0.1	0.0	0.0
専門的・技術的職業従事者	1.2	0.0	0.2	0.0	0.2	0.2	0.9	5.3
事務従事者	0.9	0.3	1.4	0.4	0.0	0.0	3.3	1.5
販売従事者	24.9	18.4	14.5	34.6	3.4	59.7	20.4	10.8
サービス職業従事者	42.8	67.6	74.0	43.0	87.7	4.7	30.9	24.0
保安職業従事者	1.9	0.0	3.6	0.0	0.1	0.0	0.7	6.5
生産工程従事者	11.4	3.8	2.7	2.7	6.3	15.7	30.3	11.7
輸送・機械運転従事者	0.2	0.0	0.0	1.2	0.0	0.2	0.2	0.3
建設・採掘従事者	3.2	0.0	0.9	3.7	0.6	5.8	7.3	2.3
運搬・清掃・包装等従事者	13.4	8.6	2.7	14.0	1.7	13.7	5.9	37.6
その他の職業従事者	0.1	1.3	0.0	0.3	0.0	0.0	0.0	0.0
不詳	0.0	0.0	0.0	0.0	0.0	0.0	0.0	0.0
合計(N,千人)	39.8	1.7	5.7	3.2	7.7	9.6	4.2	7.7
離職期間								
15日未満	15.1	1.1	1.3	21.8	32.3	7.3	12.9	19.2
15日～1ヶ月未満	17.9	62.5	23.2	23.5	2.3	26.2	19.5	6.6
1ヶ月～3ヶ月未満	24.3	31.2	21.8	24.8	57.3	3.3	22.0	19.2
3ヶ月～6ヶ月未満	10.0	5.2	14.5	6.0	6.8	11.1	23.4	4.2
6ヶ月～1年未満	14.2	0.0	3.4	22.4	0.3	2.2	15.5	49.7
1年～1年6ヶ月未満	5.6	0.0	31.0	1.3	0.3	3.2	0.5	0.9
1年6ヶ月～2年未満	12.9	0.0	4.9	0.2	0.6	46.6	6.3	0.3
不詳	0.0	0.0	0.0	0.0	0.0	0.0	0.0	0.0
前職の従業員数								
1,000人以上	26.1	20.4	3.8	32.4	8.2	55.3	44.1	12.8
300～999人	8.6	53.3	2.7	7.8	1.9	4.7	6.1	16.3
100～299人	18.6	5.2	50.5	23.5	43.6	0.3	3.2	2.4
30～99人	19.4	2.9	3.5	21.1	9.7	18.8	12.0	48.4
5～29人	22.0	10.9	34.5	13.9	32.5	20.5	24.9	8.6
4人以下	1.4	0.0	0.0	1.0	1.8	0.0	7.7	1.0
官公営	0.4	0.0	1.3	0.0	0.0	0.2	0.0	1.0
不詳	3.4	7.4	3.7	0.3	2.2	0.2	2.0	9.4

合計(N,千人)		39.8	1.7	5.7	3.2	7.7	9.6	4.2	7.7
前の勤務先を辞めた理由	仕事の内容に興味が持てなかった	13.0	0.0	1.0	0.3	43.8	10.5	1.2	8.6
	能力・個性・資格を生かせなかった	2.5	0.0	16.2	0.0	0.5	0.0	1.2	0.0
	職場の人間関係が好ましくなかった	2.5	3.6	0.5	3.4	0.0	0.0	10.6	4.6
	会社の将来が不安だった	2.3	5.5	0.1	0.0	0.0	7.6	2.1	0.1
	給与等収入が少なかった	11.8	2.6	0.0	19.5	27.2	2.7	30.1	5.4
	労働時間、休日等の労働条件が悪かった	2.7	1.6	0.0	0.3	6.3	0.2	5.0	4.4
	結婚	0.0	0.0	0.0	0.0	0.0	0.0	0.0	0.0
	出産・育児	0.0	0.0	0.0	0.0	0.0	0.0	0.0	0.0
	介護・看護	0.0	0.0	0.3	0.0	0.0	0.0	0.0	0.0
	定年・契約期間の満了	9.9	66.0	0.5	4.3	3.7	19.8	4.3	3.7
	会社都合	3.5	1.2	13.7	1.9	0.3	0.1	9.4	1.6
	その他の理由(出向等含む)	49.5	19.5	62.9	54.0	17.7	59.2	35.4	71.5
	不詳	2.2	0.0	4.8	16.2	0.6	0.0	0.8	0.1
現在の勤務先を選んだ理由	仕事の内容に興味があった	44.6	54.5	72.1	60.0	16.1	39.0	22.0	63.6
	能力・個性・資格が生かせる	28.0	0.0	3.5	0.3	71.0	48.4	18.7	0.0
	会社の将来性が期待できる	6.5	10.6	0.4	28.0	2.6	6.6	5.0	5.6
	給与等収入が多い	5.1	3.2	17.7	2.1	2.6	1.2	2.1	6.5
	労働時間、休日の労働条件が良い	3.7	15.5	0.5	2.6	2.7	0.3	8.6	6.4
	通勤が便利	2.5	0.0	0.0	6.1	0.5	3.9	6.9	1.3
	とにかく仕事に就きたかった	4.8	3.3	1.4	0.5	4.2	0.5	22.1	6.0
	その他の理由(出向等を含む)	4.3	12.9	0.7	0.1	0.3	0.2	14.3	10.6
	不詳	0.6	0.0	3.7	0.3	0.0	0.0	0.5	0.1
賃金変動	増加 3割以上	26.8	71.8	23.0	88.6	16.1	17.8	23.4	18.0
	増加 1割以上3割未満	22.6	18.9	70.5	8.2	28.1	11.4	13.0	7.7
	増加 1割未満	3.9	0.0	1.0	0.2	3.4	0.0	18.9	5.9
	変わらない	32.4	5.9	0.7	0.6	51.1	57.2	29.0	26.8
	減少 1割未満	11.8	0.0	0.0	0.0	0.1	13.5	10.4	37.9
	減少 1割以上3割未満	0.9	3.3	0.0	0.3	0.0	0.1	3.3	1.7
	減少 3割以上減少	0.7	0.0	0.0	0.1	1.1	0.1	1.7	1.6
	不詳	1.0	0.0	4.8	1.9	0.0	0.0	0.5	0.4

注：*1 2014～2016年のみの選択肢

*2 2014～2016年の調査では「安定所（ハローワーク）（人材銀行を含む）」

*3 2014～2016年の調査では「ハローワークインターネットサービス又はしごと情報ネットを見て応募」

巻末表2-4② 3年以内既卒(通期)・高卒男性

単位:%

	合計	就職年						
		2014	2015	2016	2017	2018	2019	2020
合計 (N,千人)	441.4	72.5	70.6	65.2	64.4	51.7	66.2	51.0
産業								
農林漁業・鉱業	0.0	0.0	0.0	0.1	0.0	0.0	0.0	0.0
建設業	12.8	11.2	12.3	18.6	16.1	10.0	7.4	13.8
製造業	21.1	23.4	19.3	20.9	26.3	25.3	16.5	16.0
電気・ガス・熱供給・水道	0.5	0.7	0.2	0.4	0.3	0.4	0.3	0.9
情報通信業	0.7	0.3	0.6	0.7	0.5	0.6	1.4	1.2
運輸・郵便業	9.2	9.1	6.8	9.7	4.6	10.8	16.4	6.8
卸売業	5.2	1.8	3.4	9.5	2.1	9.8	2.7	9.6
小売業	13.2	21.8	11.6	6.5	9.0	15.1	9.5	19.6
金融・保険業	0.4	0.4	0.1	2.0	0.0	0.1	0.1	0.2
不動産・物品賃貸	2.2	0.7	2.4	4.1	1.8	0.8	2.6	3.0
学術研究・専門技術サービス業	2.5	1.7	4.4	3.3	2.2	2.3	2.0	1.2
宿泊・飲食サービス業	12.3	4.9	14.5	5.4	14.3	2.7	29.7	13.3
生活関連サービス業	6.8	9.0	14.9	4.2	5.7	7.2	2.3	2.4
教育・学習支援業	1.8	1.0	0.6	1.9	3.1	0.2	0.3	6.9
医療・保健衛生	1.1	0.6	2.0	0.5	2.9	0.2	0.8	0.4
社会保険・社会福祉・介護	1.8	2.1	2.2	3.3	0.9	2.8	0.9	0.0
複合サービス業	0.4	0.5	0.4	0.8	0.1	0.4	0.3	0.6
他に分類されないサービス業	7.9	10.6	4.2	8.1	9.9	11.4	6.8	4.1
企業規模								
1,000人以上	21.7	17.8	21.4	21.4	26.7	24.0	23.7	16.5
300~999人	15.7	13.8	21.6	15.2	7.5	23.8	12.9	16.7
100~299人	11.1	9.0	9.3	9.9	7.5	8.4	18.3	15.8
30~99人	21.0	23.2	21.0	26.0	12.8	21.6	20.3	21.9
5~29人	29.3	35.5	25.9	25.8	43.1	19.2	24.5	28.5
官公営	1.3	0.8	0.8	1.6	2.4	3.0	0.3	0.5
インターネット利用 (M.A.)								
求人企業が直接運営するサイト	13.7	3.7	21.7	15.5	11.1	16.2	10.8	19.1
民間等の求人広告会社のサイト	11.2	12.2	7.1	7.5	9.1	20.5	6.1	20.2
しごと情報ネット *1	1.3	2.5	1.4	4.6	0.0	0.0	0.0	0.0
ハローワークインターネットサービス	16.4	12.8	17.2	25.0	14.3	13.1	15.2	17.0
その他のサイト	4.6	1.0	1.0	5.2	7.6	3.3	11.2	2.8
面接日の調整や企業に対する質問等に利用	1.9	0.5	0.9	0.9	1.4	4.4	3.6	2.1
インターネットは利用しなかった	59.3	70.9	57.7	53.0	63.0	56.2	62.0	47.6
入職経路								
安定所(ハローワーク)*2	19.2	19.3	21.8	19.7	12.2	17.6	24.2	18.8
ハローワークインターネットサービス*3	5.2	4.0	2.2	12.9	2.0	3.8	2.7	10.1
民営職業紹介所(学校を除く)	1.2	1.6	0.4	1.6	0.1	0.3	2.8	1.7
学校(専修学校等も含む)	16.6	22.1	20.5	18.2	26.5	13.4	8.4	2.4
前の会社	1.7	1.4	2.8	2.7	0.6	3.1	0.6	1.2
縁故(友人・知人等も含む)	31.3	25.3	25.1	31.0	42.7	28.4	41.1	24.4
広告(求人情報誌・インターネット等も含む)	17.6	19.9	22.7	10.7	12.5	21.7	9.3	29.2
その他	7.2	6.4	4.6	3.2	3.4	11.7	11.0	12.3
仕事の内容								
管理的職業従事者	1.9	7.7	1.5	2.7	0.0	0.0	0.0	0.0
専門的・技術的職業従事者	12.1	9.7	7.7	26.7	24.7	8.9	3.3	1.8
事務従事者	7.1	5.0	6.8	9.9	4.2	5.1	9.4	9.2
販売従事者	14.6	19.2	14.4	10.5	13.0	13.2	7.4	26.6
サービス職業従事者	25.2	25.8	33.6	16.4	19.4	15.4	43.1	18.3
保安職業従事者	1.3	1.4	1.3	0.8	1.0	2.5	1.3	0.7
生産工程従事者	19.0	19.8	16.5	14.1	17.6	29.5	17.6	20.5
輸送・機械運転従事者	5.4	1.6	4.2	3.4	9.1	12.2	4.7	4.6
建設・採掘従事者	9.4	5.9	11.0	13.1	8.2	9.0	8.1	11.1
運搬・清掃・包装等従事者	3.6	3.2	3.0	2.6	2.8	3.6	5.1	5.9
その他の職業従事者	0.3	0.6	0.0	0.0	0.0	0.7	0.0	1.4

②既卒・高卒男性・前職あり

	合計	就職年						
		2014	2015	2016	2017	2018	2019	2020
合計 (N,千人)	285.4	44.7	41.0	44.4	39.7	37.1	48.0	30.5
前職の産業								
農業,林業,漁業	2.2	1.9	2.0	2.1	0.1	0.0	0.1	11.6
鉱業,採石業,砂利採取業	0.0	0.0	0.0	0.0	0.0	0.0	0.0	0.0
建設業	13.7	6.2	9.2	20.9	25.2	14.4	11.9	7.3
製造業	26.0	20.3	17.0	46.6	16.9	26.4	30.4	20.6
電気・ガス・熱供給・水道業	2.9	1.2	4.1	2.2	1.5	8.2	2.2	0.8
情報通信業	1.1	0.0	1.3	0.2	1.3	0.1	0.4	6.2
運輸業,郵便業	9.8	1.1	7.7	4.1	13.2	7.9	21.2	13.3
卸売業,小売業	8.4	20.2	8.0	2.6	10.7	2.5	2.2	13.7
金融業,保険業	0.2	0.2	0.7	0.0	0.0	0.4	0.0	0.4
不動産業,物品賃貸業	0.8	0.3	0.0	0.0	1.4	0.0	2.2	1.6
学術研究,専門・技術サービス業	2.3	0.5	3.4	1.1	2.9	7.1	0.5	1.7
宿泊業,飲食サービス業	15.3	16.2	21.1	5.5	18.0	20.0	17.2	8.2
生活関連サービス業,娯楽業	6.4	11.1	13.1	2.7	0.3	5.9	6.1	5.1
教育,学習支援業	0.6	3.0	0.0	0.1	0.1	0.0	0.1	0.4
医療,福祉	3.7	11.0	3.5	4.0	4.6	0.5	0.9	0.3
複合サービス事業	0.3	0.0	0.5	0.4	0.6	0.2	0.5	0.1
サービス業(他に分類されないもの)	5.3	5.3	6.6	6.6	2.4	6.2	3.7	6.6
その他の産業	1.1	1.5	1.6	1.0	0.8	0.3	0.5	2.0
不詳	0.0	0.1	0.0	0.0	0.0	0.0	0.0	0.0
前職の仕事の内容								
管理的職業従事者	0.8	1.4	1.1	0.7	0.1	0.2	1.2	0.3
専門的・技術的職業従事者	11.8	8.0	13.2	16.6	13.1	12.1	9.2	10.2
事務従事者	3.2	5.7	0.9	1.0	9.9	0.5	2.8	0.9
販売従事者	9.3	14.0	12.2	6.5	9.5	4.3	1.9	20.5
サービス職業従事者	26.9	43.3	37.6	11.8	21.2	30.6	27.0	13.4
保安職業従事者	2.0	1.7	3.8	2.2	0.8	1.8	1.7	1.7
生産工程従事者	22.7	15.8	16.8	33.2	16.8	25.5	29.2	20.0
輸送・機械運転従事者	7.2	0.4	3.6	5.5	1.7	6.6	19.7	12.9
建設・採掘従事者	11.7	6.6	8.1	18.5	23.3	13.8	5.3	6.3
運搬・清掃・包装等従事者	3.1	1.5	2.5	4.1	3.6	4.7	2.0	4.0
その他の職業従事者	1.3	1.7	0.0	0.0	0.0	0.0	0.1	9.7
不詳	0.0	0.0	0.0	0.0	0.0	0.0	0.0	0.0
合計(N,千人)	280.0	44.3	40.9	44.1	39.1	33.6	47.8	30.3
離職期間								
15日未満	26.7	33.0	34.9	16.1	26.2	13.0	32.0	29.3
15日～1ヶ月未満	18.7	26.8	14.5	11.9	12.5	29.7	24.2	9.9
1ヶ月～3ヶ月未満	26.0	11.2	23.2	34.2	34.8	33.6	25.1	20.8
3ヶ月～6ヶ月未満	14.1	14.2	15.5	12.3	19.3	17.1	8.7	12.8
6ヶ月～1年未満	7.9	4.9	9.4	6.8	4.0	5.6	9.5	16.7
1年～1年6ヶ月未満	4.9	0.8	2.2	18.5	3.3	0.7	0.3	8.3
1年6ヶ月～2年未満	1.8	9.1	0.2	0.1	0.1	0.2	0.1	2.3
不詳	0.1	0.0	0.0	0.1	0.0	0.0	0.2	0.0
前職の従業員数								
1,000人以上	14.5	4.5	14.2	16.2	18.9	13.7	23.2	8.2
300～999人	11.0	6.7	16.6	9.5	6.8	24.4	3.4	14.9
100～299人	21.1	28.5	12.6	10.0	13.9	17.8	42.7	16.8
30～99人	18.0	13.0	17.1	19.1	17.6	28.7	8.0	29.3
5～29人	25.3	37.8	27.0	31.2	24.2	14.6	19.5	18.6
4人以下	5.5	6.0	6.0	3.0	16.0	0.4	2.0	5.6
官公営	1.1	1.3	1.2	1.3	0.9	0.2	0.9	2.0
不詳	3.5	2.1	5.2	9.8	1.7	0.2	0.4	4.5

合計(N,千人)		280.0	44.3	40.9	44.1	39.1	33.6	47.8	30.3
前の勤務先を辞めた理由	仕事の内容に興味が持てなかった	15.4	18.5	11.4	17.3	15.4	11.4	17.3	15.0
	能力・個性・資格を生かせなかった	7.6	2.7	6.7	7.6	1.6	8.2	19.7	4.2
	職場の人間関係が好ましくなかった	7.7	5.5	8.0	4.7	3.8	8.7	14.7	7.8
	会社の将来が不安だった	7.4	5.0	4.7	5.2	20.5	9.2	4.4	3.3
	給与等収入が少なかった	15.3	27.7	9.0	5.8	16.7	10.3	15.5	22.6
	労働時間、休日等の労働条件が悪かった	19.9	19.1	30.5	25.1	9.8	23.1	12.7	20.0
	結婚	0.5	0.8	0.4	0.1	1.3	0.0	0.1	0.9
	出産・育児	0.1	0.0	0.1	0.4	0.0	0.0	0.0	0.0
	介護・看護	0.1	0.4	0.1	0.0	0.0	0.0	0.3	0.0
	定年・契約期間の満了	2.8	3.6	2.1	7.4	1.5	1.7	1.2	1.6
	会社都合	1.8	1.1	4.8	2.2	1.4	1.8	0.2	1.4
	その他の理由（出向等含む）	19.1	14.4	19.2	22.7	18.1	25.3	13.9	22.8
	不詳	2.3	1.4	3.0	1.6	9.7	0.2	0.0	0.2
現在の勤務先を選んだ理由	仕事の内容に興味があった	39.7	38.0	42.2	41.6	29.7	37.7	45.4	41.6
	能力・個性・資格を生かせる	6.5	4.7	9.4	6.8	12.4	6.3	1.0	6.0
	会社の将来性が期待できる	6.7	4.9	4.4	14.6	5.9	5.0	6.6	3.9
	給与等収入が多い	6.8	4.0	5.7	3.5	6.8	5.7	12.7	9.4
	労働時間、休日等の労働条件が良い	10.9	4.4	8.5	5.4	7.7	19.4	15.2	19.3
	通勤が便利	6.8	15.7	6.4	8.9	0.9	2.5	3.3	9.3
	とにかく仕事に就きたかった	12.0	11.9	8.3	14.3	22.0	10.6	8.9	7.1
	その他の理由（出向等を含む）	9.6	15.1	12.1	3.7	12.9	12.7	6.9	3.4
不詳	1.1	1.4	3.0	1.1	1.8	0.1	0.0	0.0	
賃金変動	増加 3割以上	14.0	19.1	11.2	5.1	16.8	25.9	11.6	10.8
	増加 1割以上3割未満	22.7	33.6	22.9	24.4	13.4	12.8	23.4	26.1
	増加 1割未満	10.2	7.4	12.2	21.6	3.6	7.0	8.5	10.1
	変わらない	28.7	27.1	33.2	23.6	51.1	24.3	12.1	34.5
	減少 1割未満	8.1	4.1	4.5	16.7	1.7	9.9	9.1	10.8
	減少 1割以上3割未満	11.0	3.8	5.7	5.6	9.8	9.7	32.8	5.0
	減少 3割以上減少	3.8	2.7	5.9	1.5	1.9	10.5	2.5	2.8
不詳	1.5	2.3	4.5	1.6	1.7	0.0	0.0	0.0	

注：*1 2014～2016年のみの選択肢

*2 2014～2016年の調査では「安定所（ハローワーク）（人材銀行を含む）」

*3 2014～2016年の調査では「ハローワークインターネットサービス又はしごと情報ネットを見て応募」

巻末表2-5① 新卒・高卒女性

単位：%

	合計	就職年						
		2014	2015	2016	2017	2018	2019	2020
合計(N,千人)	446.2	77.6	64.5	53.4	53.9	49.5	74.8	72.6
産業								
農林漁業・鉱業	0.0	0.0	0.1	0.0	0.0	0.0	0.0	0.1
建設業	3.8	2.5	5.2	3.9	4.0	8.5	1.0	3.2
製造業	23.5	27.5	21.1	28.5	27.2	28.9	14.9	19.7
電気・ガス・熱供給・水道	0.2	0.2	0.1	0.2	0.1	0.2	0.1	0.4
情報通信業	1.8	2.3	0.6	0.4	3.2	5.9	0.2	1.1
運輸・郵便業	6.9	3.0	10.0	3.8	9.8	5.2	11.7	4.4
卸売業	3.6	1.5	2.7	7.1	4.0	4.1	2.2	5.0
小売業	14.2	9.5	21.1	16.9	4.5	4.3	23.7	15.7
金融・保険業	4.7	2.3	2.8	3.6	6.3	8.9	3.6	6.5
不動産・物品賃貸	0.9	0.1	1.0	0.7	0.9	1.6	1.1	1.2
学術研究・専門技術サービス業	1.5	0.9	0.6	1.1	2.1	0.7	1.8	2.9
宿泊・飲食サービス業	15.7	23.1	9.8	6.5	17.3	11.6	19.0	18.0
生活関連サービス業	7.8	11.2	9.2	11.5	7.0	5.3	5.3	5.1
教育・学習支援業	1.0	0.9	0.8	0.0	0.8	0.2	3.4	0.1
医療・保健衛生	3.2	3.1	2.4	3.2	0.8	2.4	3.7	5.9
社会保険・社会福祉・介護	2.3	1.6	5.3	4.7	2.2	0.0	1.3	1.2
複合サービス業	3.2	1.6	3.1	3.3	2.5	4.0	3.7	4.4
他に分類されないサービス業	5.7	8.7	4.0	4.8	7.2	7.8	3.1	5.0
企業規模								
1,000人以上	29.1	12.7	30.8	30.9	41.7	26.1	32.9	32.4
300～999人	25.4	35.7	30.4	26.9	19.0	19.5	25.4	17.4
100～299人	16.6	14.4	13.9	20.0	19.3	16.2	15.7	17.9
30～99人	18.5	27.8	14.3	15.1	14.4	21.6	13.2	21.2
5～29人	9.8	8.8	9.0	6.9	5.0	16.1	11.9	10.8
官公営	0.7	0.5	1.6	0.2	0.6	0.4	0.9	0.4
インターネット利用(M.A.)								
求人企業が直接運営するサイト	17.4	16.8	22.3	21.3	19.3	12.9	18.1	11.8
民間等の求人広告会社のサイト	5.3	2.0	5.5	5.3	4.7	5.5	8.3	5.6
しごと情報ネット *1	1.3	3.5	3.0	1.7	0.0	0.0	0.0	0.0
ハローワークインターネットサービス	7.2	7.7	5.6	7.2	2.4	6.2	5.1	14.7
その他のサイト	6.3	3.7	3.3	5.0	7.0	10.8	4.9	10.5
面接日の調整や企業に対する質問等に利用	4.7	7.0	3.8	4.8	3.5	3.6	3.5	5.5
インターネットは利用しなかった	64.7	64.3	61.7	64.5	67.8	70.6	64.4	61.7
入職経路								
安定所(ハローワーク)*2	58.5	56.3	61.3	63.3	62.6	63.3	53.1	54.1
ハローワークインターネットサービス*3	1.8	0.7	2.9	1.2	0.5	0.6	0.0	6.3
民間職業紹介所(学校を除く)	0.3	1.1	0.3	0.0	0.0	0.0	0.0	0.5
学校(専修学校等も含む)	25.7	22.9	22.3	29.9	27.1	31.7	24.1	25.3
前の会社	0.0	0.0	0.0	0.0	0.0	0.0	0.1	0.0
縁故(友人・知人等も含む)	3.8	1.4	1.3	2.6	3.4	1.5	4.8	10.2
広告(求人情報誌・インターネット等も含む)	7.8	14.2	10.3	2.4	6.1	1.7	12.2	3.3
その他	2.1	3.5	1.6	0.5	0.2	1.3	5.7	0.3
仕事の内容								
管理的職業従事者	0.2	0.1	1.0	0.2	0.0	0.0	0.0	0.0
専門的・技術的職業従事者	3.3	3.4	4.8	3.2	4.8	0.8	3.8	2.1
事務従事者	29.3	18.4	27.1	34.6	29.8	34.8	29.4	35.0
販売従事者	13.3	13.7	21.8	12.4	10.5	5.6	12.9	13.5
サービス職業従事者	29.9	38.1	24.7	24.7	20.5	25.7	38.5	30.7
保安職業従事者	1.6	2.2	0.2	0.1	1.3	6.4	0.7	1.0
生産工程従事者	19.3	23.6	16.2	24.1	21.8	24.9	11.6	16.0
輸送・機械運転従事者	1.1	0.0	1.1	0.2	5.6	0.1	1.3	0.0
建設・採掘従事者	0.5	0.0	0.0	0.0	3.1	0.3	0.0	0.5
運搬・清掃・包装等従事者	1.6	0.4	3.2	0.5	2.5	1.4	1.8	1.2
その他の職業従事者	0.0	0.0	0.0	0.0	0.0	0.0	0.1	0.0

①新卒・高卒女性・前職あり

	合計	就職年						
		2014	2015	2016	2017	2018	2019	2020
合計(N,千人)	45.4	7.3	2.5	1.1	3.4	2.2	18.2	10.8
前職の産業								
農業,林業,漁業	0.1	0.0	0.2	0.0	0.1	1.4	0.0	0.0
鉱業,採石業,砂利採取業	0.0	0.0	0.0	0.0	0.0	0.0	0.0	0.0
建設業	0.0	0.0	0.0	0.0	0.0	0.0	0.0	0.0
製造業	2.5	0.1	1.7	2.2	12.6	10.7	1.7	0.6
電気・ガス・熱供給・水道業	1.7	0.0	31.9	0.0	0.0	0.0	0.0	0.0
情報通信業	0.0	0.0	0.0	0.0	0.0	0.0	0.0	0.0
運輸業,郵便業	0.1	0.0	0.0	0.0	0.0	1.3	0.0	0.0
卸売業,小売業	27.7	43.7	23.3	8.2	7.6	2.6	40.5	9.7
金融業,保険業	0.0	0.0	0.0	0.0	0.0	0.0	0.0	0.1
不動産業,物品賃貸業	0.0	0.0	0.0	0.0	0.0	0.0	0.0	0.0
学術研究,専門・技術サービス業	2.0	0.0	0.5	0.0	0.0	0.8	0.4	7.4
宿泊業,飲食サービス業	43.4	25.3	5.9	84.2	26.1	76.9	49.2	48.9
生活関連サービス業,娯楽業	15.6	18.4	32.5	3.2	53.5	1.0	0.5	27.4
教育,学習支援業	0.2	0.0	3.3	0.0	0.0	0.2	0.0	0.1
医療,福祉	1.0	0.0	0.0	0.0	0.0	0.0	1.3	2.1
複合サービス事業	0.1	0.1	0.0	0.1	0.0	1.5	0.0	0.0
サービス業(他に分類されないもの)	5.4	12.3	0.6	2.1	0.0	3.4	5.9	3.7
その他の産業	0.2	0.0	0.0	0.0	0.0	0.2	0.4	0.0
不詳	0.0	0.1	0.0	0.0	0.0	0.0	0.0	0.0
前職の仕事の内容								
管理的職業従事者	0.0	0.0	0.0	0.0	0.0	0.0	0.0	0.0
専門的・技術的職業従事者	2.8	0.0	0.5	0.0	0.0	8.1	0.4	9.5
事務従事者	6.1	32.4	0.0	0.1	0.0	0.2	1.9	0.5
販売従事者	37.1	21.6	24.2	19.2	56.9	4.5	43.3	41.9
サービス職業従事者	47.9	45.8	73.4	78.8	30.3	76.4	43.6	47.6
保安職業従事者	0.2	0.0	0.0	0.0	0.0	3.2	0.0	0.0
生産工程従事者	2.1	0.1	1.7	2.1	10.6	4.8	1.9	0.5
輸送・機械運転従事者	0.1	0.0	0.0	0.0	0.0	1.3	0.0	0.0
建設・採掘従事者	0.0	0.0	0.0	0.0	0.0	0.0	0.0	0.0
運搬・清掃・包装等従事者	3.7	0.0	0.0	0.0	2.0	0.0	8.9	0.0
その他の職業従事者	0.1	0.0	0.2	0.0	0.1	1.4	0.0	0.0
不詳	0.0	0.1	0.0	0.0	0.0	0.0	0.0	0.0
合計(N,千人)	45.3	7.3	2.5	1.0	3.4	2.2	18.2	10.8
離職期間								
15日未満	17.3	13.8	33.1	5.6	12.5	26.7	24.6	4.5
15日～1ヶ月未満	15.6	42.2	5.3	57.4	0.6	2.0	14.2	5.9
1ヶ月～3ヶ月未満	42.7	38.0	40.7	5.6	15.2	22.0	35.9	74.6
3ヶ月～6ヶ月未満	10.9	0.2	3.3	8.9	64.9	1.4	7.9	9.6
6ヶ月～1年未満	5.3	4.3	17.0	6.7	4.5	42.4	1.0	3.1
1年～1年6ヶ月未満	5.3	0.0	0.5	14.2	2.4	5.6	10.9	0.2
1年6ヶ月～2年未満	0.7	1.4	0.0	1.6	0.0	0.0	0.0	2.1
不詳	2.2	0.1	0.0	0.0	0.0	0.0	5.5	0.0
前職の従業員数								
1,000人以上	20.3	19.1	40.9	11.9	9.6	68.0	25.7	2.0
300～999人	4.3	7.5	2.2	12.7	8.9	5.1	0.9	5.9
100～299人	21.4	12.3	27.3	0.0	10.5	15.3	36.7	6.9
30～99人	3.2	6.9	4.1	54.5	1.3	2.6	0.5	0.9
5～29人	47.1	54.1	24.8	20.7	65.5	8.3	30.0	80.8
4人以下	2.6	0.0	0.5	0.0	4.3	0.0	5.6	0.0
官公営	0.2	0.0	0.0	0.0	0.0	0.0	0.4	0.0
不詳	1.0	0.1	0.2	0.4	0.0	0.8	0.2	3.4

	合計(N,千人)	45.3	7.3	2.5	1.0	3.4	2.2	18.2	10.8
前の勤務先を辞めた理由	仕事の内容に興味が持てなかった	2.3	1.8	27.3	0.0	5.9	0.0	0.0	0.2
	能力・個性・資格を生かせなかった	0.2	1.3	0.0	0.0	0.2	0.0	0.0	0.0
	職場の人間関係が好ましくなかった	8.7	31.1	0.5	1.3	0.3	13.0	3.0	7.6
	会社の将来が不安だった	0.0	0.0	0.1	0.0	0.0	0.0	0.0	0.0
	給与等収入が少なかった	4.2	15.8	0.0	0.1	4.8	0.0	0.3	5.0
	労働時間、休日等の労働条件が悪かった	7.6	5.8	0.0	14.2	68.2	0.8	0.6	3.9
	結婚	0.0	0.0	0.0	0.0	0.0	0.0	0.0	0.0
	出産・育児	0.0	0.0	0.0	0.0	0.0	0.0	0.0	0.0
	介護・看護	0.0	0.0	0.0	0.0	0.0	0.0	0.0	0.0
	定年・契約期間の満了	10.9	0.1	1.5	1.4	0.1	9.7	24.4	2.2
	会社都合	4.5	0.0	0.0	1.3	0.0	0.2	10.6	0.8
	その他の理由(出向等含む)	56.7	44.0	70.1	72.7	20.2	74.7	49.9	80.2
	不詳	4.8	0.1	0.5	8.9	0.3	1.6	11.1	0.1
現在の勤務先を選んだ理由	仕事の内容に興味があった	21.7	4.3	5.1	16.2	17.3	59.9	26.1	24.2
	能力・個性・資格が生かせる	6.7	5.9	0.0	5.8	8.3	3.9	11.3	1.3
	会社の将来性が期待できる	1.5	0.3	17.2	8.2	0.0	0.0	0.3	1.0
	給与等収入が多い	8.1	26.3	4.7	8.8	14.9	1.8	1.8	6.2
	労働時間、休日の労働条件が良い	25.7	57.6	6.9	3.4	56.0	1.8	11.9	28.9
	通勤が便利	17.9	4.7	32.0	53.1	0.0	0.2	13.6	37.0
	とにかく仕事に就きたかった	12.9	0.0	28.4	4.5	3.4	31.2	23.4	0.6
	その他の理由(出向等を含む)	0.9	0.9	5.8	0.0	0.0	1.0	0.5	0.9
	不詳	4.5	0.0	0.0	0.0	0.0	0.2	11.2	0.0
賃金変動	増加 3割以上	40.1	42.4	31.6	36.4	20.3	72.0	55.8	14.3
	増加 1割以上3割未満	20.8	21.2	61.0	57.9	65.8	6.2	10.5	13.7
	増加 1割未満	4.5	0.0	1.9	2.9	0.3	12.0	7.5	2.9
	変わらない	12.9	3.1	1.7	1.5	2.3	9.5	14.4	24.8
	減少 1割未満	16.4	33.2	3.3	0.0	11.1	0.0	0.5	41.6
	減少 1割以上3割未満	0.6	0.0	0.0	0.0	0.0	0.0	0.1	2.5
	減少 3割以上減少	0.0	0.0	0.0	0.0	0.0	0.0	0.0	0.0
	不詳	4.6	0.1	0.5	1.1	0.3	0.2	11.2	0.1

注：*1 2014～2016年のみの選択肢

*2 2014～2016年の調査では「安定所（ハローワーク）（人材銀行を含む）」

*3 2014～2016年の調査では「ハローワークインターネットサービス又はしごと情報ネットを見て応募」

巻末表2-5② 3年以内既卒(通期)・高卒女性

単位：%

	合計	就職年						
		2014	2015	2016	2017	2018	2019	2020
合計 (N,千人)	298.7	42.4	52.8	47.0	46.3	29.7	42.2	38.2
産業								
農林漁業・鉱業	0.0	0.0	0.0	0.1	0.0	0.0	0.0	0.0
建設業	1.5	3.6	0.0	0.0	0.3	2.5	3.4	1.9
製造業	10.9	10.2	12.4	15.9	8.0	11.0	9.8	8.1
電気・ガス・熱供給・水道	0.1	0.0	0.1	0.0	0.1	0.4	0.0	0.0
情報通信業	1.1	0.2	0.5	0.3	2.2	3.0	2.0	0.3
運輸・郵便業	3.6	3.3	4.1	7.3	4.5	3.4	1.6	0.1
卸売業	1.7	0.1	2.5	0.6	0.4	2.5	0.0	6.4
小売業	19.3	15.1	17.1	18.1	24.4	22.7	23.3	15.1
金融・保険業	2.2	2.0	0.1	2.8	0.0	3.4	3.5	4.6
不動産・物品賃貸	1.2	0.3	1.4	1.5	2.5	0.3	0.2	1.6
学術研究・専門技術サービス業	1.4	0.5	2.1	2.6	0.8	0.6	1.0	1.4
宿泊・飲食サービス業	17.8	7.9	11.3	23.3	16.6	9.8	26.1	29.6
生活関連サービス業	10.6	16.5	19.4	6.0	6.2	9.6	6.8	7.7
教育・学習支援業	1.6	3.6	0.6	0.5	2.1	2.5	0.5	1.8
医療・保健衛生	14.2	21.8	14.5	12.2	20.5	8.6	8.0	11.4
社会保険・社会福祉・介護	4.0	10.5	1.5	1.7	1.1	0.7	8.6	4.2
複合サービス業	0.5	0.9	0.5	0.1	0.5	0.5	0.7	0.4
他に分類されないサービス業	8.4	3.4	11.8	7.1	9.6	18.6	4.6	5.4
企業規模								
1,000人以上	26.9	17.4	26.3	44.7	20.6	35.6	18.1	26.8
300～999人	15.5	16.1	14.3	6.5	24.5	21.9	18.6	8.6
100～299人	15.8	8.6	14.8	8.7	7.7	20.2	40.1	13.3
30～99人	16.0	30.0	18.0	17.7	16.4	17.3	2.2	9.7
5～29人	24.4	26.4	25.3	21.1	30.5	2.1	21.0	38.7
官公営	1.4	1.5	1.2	1.3	0.3	2.9	0.1	3.0
インターネット利用 (M.A.)								
求人企業が直接運営するサイト	24.6	9.6	30.7	23.1	27.8	13.5	28.5	35.2
民間等の求人広告会社のサイト	18.0	23.4	16.9	13.5	13.0	23.7	20.0	18.4
しごと情報ネット *1	2.3	3.4	4.6	6.4	0.0	0.0	0.0	0.0
ハローワークインターネットサービス	25.5	20.2	23.2	29.4	17.9	43.6	30.6	18.9
その他のサイト	7.6	7.0	3.9	1.8	3.5	8.0	21.8	9.4
面接日の調整や企業に対する質問等に利用	4.4	1.7	4.9	8.6	1.1	2.3	3.5	8.4
インターネットは利用しなかった	36.6	44.5	34.1	30.3	59.1	33.6	28.2	23.4
入職経路								
安定所(ハローワーク)*2	22.3	20.0	23.0	19.5	11.9	33.2	34.0	18.5
ハローワークインターネットサービス*3	7.1	4.7	4.8	13.1	0.3	12.8	13.8	1.7
民営職業紹介所(学校を除く)	0.8	0.2	0.5	1.2	0.4	2.6	1.0	0.5
学校(専修学校等も含む)	15.4	25.8	17.0	18.7	13.3	17.6	2.9	12.4
前の会社	0.5	0.1	0.0	0.1	0.9	0.3	1.8	0.5
縁故(友人・知人等も含む)	13.7	13.4	10.2	14.1	21.1	11.9	17.4	7.1
広告(求人情報誌・インターネット等も含む)	28.8	26.3	29.5	23.5	44.4	19.1	10.7	45.4
その他	11.4	9.5	14.9	9.9	7.8	2.6	18.5	13.8
仕事の内容								
管理的職業従事者	0.1	0.0	0.0	0.6	0.0	0.0	0.0	0.0
専門的・技術的職業従事者	5.7	7.3	5.6	9.0	2.4	2.9	7.8	3.6
事務従事者	28.2	36.8	31.3	21.8	28.3	36.2	20.5	24.2
販売従事者	16.3	3.0	23.2	16.1	24.2	4.7	19.2	18.0
サービス職業従事者	39.2	50.8	31.2	34.1	39.4	30.1	42.6	46.9
保安職業従事者	0.4	0.1	0.0	0.9	0.0	1.6	0.4	0.1
生産工程従事者	6.7	1.8	7.0	13.9	5.2	8.1	4.9	5.4
輸送・機械運転従事者	0.5	0.0	0.4	2.2	0.0	0.4	0.1	0.0
建設・採掘従事者	0.1	0.0	0.4	0.0	0.0	0.0	0.0	0.0
運搬・清掃・包装等従事者	3.0	0.3	1.0	1.5	0.5	15.7	4.5	1.8
その他の職業従事者	0.0	0.0	0.0	0.0	0.0	0.3	0.0	0.0

②既卒・高卒女性・前職あり

	合計	就職年						
		2014	2015	2016	2017	2018	2019	2020
合計 (N,千人)	174.2	27.6	29.6	23.2	23.0	18.3	36.9	15.6
前職の産業								
農業,林業,漁業	0.5	0.1	0.0	2.2	1.2	0.0	0.0	0.0
鉱業,採石業,砂利採取業	0.2	0.0	0.0	0.3	0.0	1.5	0.0	0.0
建設業	1.5	0.0	1.1	0.8	3.5	2.1	0.3	4.7
製造業	8.2	1.4	10.1	8.9	12.3	16.3	4.6	8.7
電気・ガス・熱供給・水道業	0.3	0.0	0.0	0.5	0.0	2.3	0.0	0.0
情報通信業	3.3	2.0	2.8	4.9	1.0	0.0	7.3	1.5
運輸業,郵便業	1.5	0.1	0.2	2.8	0.6	2.5	0.0	8.4
卸売業,小売業	18.9	21.5	27.0	10.8	22.8	10.6	22.8	6.1
金融業,保険業	1.3	2.2	0.3	0.4	1.8	2.6	1.5	0.2
不動産業,物品賃貸業	0.0	0.0	0.1	0.0	0.0	0.0	0.0	0.0
学術研究,専門・技術サービス業	1.7	0.1	2.4	7.6	1.0	0.2	0.1	0.5
宿泊業,飲食サービス業	28.0	17.6	30.5	26.0	19.2	35.6	30.8	41.6
生活関連サービス業,娯楽業	8.6	22.1	8.4	4.7	5.7	5.4	4.2	9.4
教育,学習支援業	1.8	0.0	0.0	6.6	3.6	0.0	2.2	0.0
医療,福祉	9.7	14.8	5.6	5.4	9.9	12.6	14.4	0.2
複合サービス事業	1.5	4.9	2.2	0.1	0.0	1.4	0.5	0.6
サービス業(他に分類されないもの)	12.1	11.7	7.6	16.3	17.3	6.8	11.1	16.2
その他の産業	0.7	0.2	1.8	1.6	0.0	0.0	0.0	1.9
不詳	0.2	1.3	0.0	0.0	0.0	0.0	0.0	0.0
前職の仕事の内容								
管理的職業従事者	0.0	0.0	0.0	0.0	0.0	0.0	0.0	0.4
専門的・技術的職業従事者	4.0	1.9	4.7	16.1	1.5	1.8	1.3	1.2
事務従事者	14.6	27.6	7.5	9.6	21.6	11.2	8.1	21.8
販売従事者	28.4	18.6	46.4	24.9	26.5	18.2	32.9	21.2
サービス職業従事者	45.1	50.3	32.0	37.6	45.4	48.5	53.0	48.2
保安職業従事者	0.6	0.0	0.0	2.4	0.0	1.6	0.0	0.6
生産工程従事者	6.3	1.0	8.5	8.7	4.1	15.4	4.6	5.2
輸送・機械運転従事者	0.0	0.0	0.0	0.0	0.0	0.2	0.0	0.0
建設・採掘従事者	0.0	0.0	0.0	0.0	0.0	0.0	0.1	0.0
運搬・清掃・包装等従事者	0.9	0.5	0.9	0.8	0.8	3.1	0.0	1.5
その他の職業従事者	0.0	0.0	0.0	0.0	0.0	0.0	0.0	0.0
不詳	0.0	0.2	0.0	0.0	0.0	0.0	0.0	0.0
合計(N,千人)	173.5	27.4	29.6	23.2	23.0	18.3	36.9	15.1
離職期間								
15日未満	31.2	30.5	32.3	42.2	38.8	26.5	26.2	19.4
15日～1ヶ月未満	10.5	7.0	8.9	9.7	8.3	9.6	18.4	6.5
1ヶ月～3ヶ月未満	25.9	40.1	28.7	14.3	27.7	47.7	11.0	19.6
3ヶ月～6ヶ月未満	10.5	8.7	11.5	17.0	13.7	2.8	1.6	27.7
6ヶ月～1年未満	14.1	10.6	14.6	12.2	6.5	8.0	20.9	25.3
1年～1年6ヶ月未満	5.5	2.2	3.3	0.8	4.9	4.0	15.2	1.6
1年6ヶ月～2年未満	2.4	1.0	0.7	3.7	0.1	1.4	6.8	0.0
不詳	0.0	0.0	0.0	0.0	0.0	0.0	0.0	0.0
前職の従業員数								
1,000人以上	26.0	21.1	22.5	14.8	15.9	17.0	50.3	26.4
300～999人	8.2	10.3	5.7	13.2	5.4	7.3	5.1	14.1
100～299人	14.7	4.8	20.5	5.2	14.3	29.4	16.1	15.7
30～99人	18.4	10.4	23.8	19.4	31.4	22.0	12.6	11.2
5～29人	28.1	44.9	24.5	41.7	31.3	14.5	14.2	30.0
4人以下	1.2	3.8	0.7	0.2	0.3	0.4	1.8	0.0
官公営	0.6	0.6	0.4	1.6	0.1	0.0	0.0	2.6
不詳	2.7	4.1	2.0	4.0	1.4	9.4	0.0	0.0

合計(N,千人)		173.5	27.4	29.6	23.2	23.0	18.3	36.9	15.1
前の勤務先を辞めた理由	仕事の内容に興味が持てなかった	11.3	7.0	18.2	2.9	3.6	7.7	23.7	4.3
	能力・個性・資格を生かせなかった	2.3	1.4	0.1	0.1	1.0	0.1	5.7	8.3
	職場の人間関係が好ましくなかった	18.5	9.1	27.7	19.6	12.0	17.8	21.2	20.1
	会社の将来が不安だった	6.5	10.8	1.4	2.1	10.4	23.5	0.2	3.8
	給与等収入が少なかった	11.8	6.5	7.5	13.6	19.8	16.9	7.5	19.6
	労働時間、休日等の労働条件が悪かった	11.0	8.5	10.3	11.2	24.5	13.1	2.1	14.8
	結婚	0.2	0.0	0.4	0.1	0.0	1.1	0.0	0.0
	出産・育児	1.7	1.0	6.7	0.1	0.0	4.0	0.0	0.0
	介護・看護	0.7	0.1	0.0	0.0	0.0	0.0	3.1	0.0
	定年・契約期間の満了	2.6	3.1	1.9	4.7	0.8	0.4	0.2	11.4
	会社都合	3.3	12.8	4.0	2.5	0.0	0.5	0.2	1.5
	その他の理由（出向等含む）	28.4	39.6	20.7	33.8	26.5	14.7	35.9	16.4
	不詳	1.6	0.1	1.0	9.4	1.3	0.2	0.0	0.0
現在の勤務先を選んだ理由	仕事の内容に興味があった	35.8	42.2	39.2	42.6	29.6	41.7	23.7	39.1
	能力・個性・資格を生かせる	5.2	10.3	4.2	2.5	5.3	0.7	6.2	4.8
	会社の将来性が期待できる	4.0	0.1	2.0	0.8	5.4	1.1	8.1	12.0
	給与等収入が多い	11.0	9.8	20.4	7.5	15.0	4.1	6.9	11.9
	労働時間、休日等の労働条件が良い	9.2	13.7	6.2	7.2	12.8	15.4	3.4	11.0
	通勤が便利	14.0	2.3	7.5	3.0	7.6	15.5	38.8	11.7
	とにかく仕事に就きたかった	14.8	14.9	14.4	30.1	19.1	15.3	5.4	8.2
	その他の理由（出向等を含む）	5.4	6.6	5.2	4.2	4.0	6.2	7.6	1.3
	不詳	0.7	0.1	1.0	2.3	1.3	0.0	0.0	0.0
賃金変動	増加 3割以上	10.0	5.1	19.2	9.2	6.0	4.3	9.4	16.9
	増加 1割以上3割未満	28.2	28.7	30.0	16.5	29.2	47.8	26.6	20.6
	増加 1割未満	12.4	14.1	9.9	11.1	25.4	12.0	6.1	12.4
	変わらない	29.9	36.9	25.5	31.1	24.0	19.7	36.1	30.0
	減少 1割未満	7.3	6.6	5.8	7.7	6.7	5.2	9.3	9.3
	減少 1割以上3割未満	10.5	8.1	7.8	20.0	6.2	9.4	12.0	9.4
	減少 3割以上減少	0.9	0.2	0.7	1.2	1.2	1.6	0.6	1.4
	不詳	0.8	0.3	1.0	3.3	1.3	0.0	0.0	0.0

注：*1 2014～2016年のみの選択肢

*2 2014～2016年の調査では「安定所（ハローワーク）（人材銀行を含む）」

*3 2014～2016年の調査では「ハローワークインターネットサービス又はしごと情報ネットを見て応募」

巻末表2-6① 新卒・専修・高専・短大卒男性

単位：%

	合計	就職年						
		2014	2015	2016	2017	2018	2019	2020
合計(N,千人)	397.6	51.7	59.9	56.2	56.0	53.6	57.4	63.0
産業								
農林漁業・鉱業	0.0	0.0	0.0	0.0	0.0	0.0	0.0	0.0
建設業	6.6	11.1	6.1	5.0	3.9	6.6	11.3	2.7
製造業	11.2	7.9	9.1	14.0	9.7	11.0	14.1	12.0
電気・ガス・熱供給・水道	0.5	0.5	0.5	0.6	0.4	0.6	0.6	0.4
情報通信業	7.3	6.4	5.4	4.4	5.2	9.2	8.3	11.6
運輸・郵便業	4.7	3.2	3.3	6.8	7.5	1.6	0.6	9.2
卸売業	4.7	3.3	7.9	3.0	3.1	4.9	5.8	4.5
小売業	18.5	22.2	22.7	24.4	22.6	11.8	11.6	14.6
金融・保険業	0.3	0.1	0.1	0.1	0.7	0.4	0.0	0.6
不動産・物品賃貸	1.1	3.0	0.9	0.1	0.5	2.4	0.5	0.8
学術研究・専門技術サービス業	3.3	2.9	2.4	1.4	3.2	2.8	3.4	6.8
宿泊・飲食サービス業	6.0	5.4	5.0	2.2	10.4	4.9	5.9	8.2
生活関連サービス業	8.1	5.5	10.8	9.1	10.0	8.9	6.1	6.3
教育・学習支援業	1.0	0.7	1.1	0.4	3.0	1.7	0.3	0.1
医療・保健衛生	15.1	19.5	17.7	10.3	13.6	12.1	20.0	12.6
社会保険・社会福祉・介護	5.3	1.8	2.3	14.3	3.1	11.0	5.0	0.3
複合サービス業	0.3	0.6	0.4	0.1	0.1	0.3	0.3	0.3
他に分類されないサービス業	6.0	6.0	4.2	3.9	2.9	9.7	6.0	8.9
企業規模								
1,000人以上	31.2	25.6	28.2	28.0	30.1	23.4	40.1	41.2
300～999人	17.8	14.9	25.7	20.6	10.5	23.9	9.7	18.5
100～299人	21.8	13.6	24.0	27.4	25.4	20.3	21.5	20.1
30～99人	12.9	18.1	14.2	16.6	15.6	10.2	9.8	6.8
5～29人	14.3	26.4	6.0	5.8	15.8	21.1	14.9	12.1
官公営	2.0	1.3	1.9	1.6	2.6	1.1	4.0	1.3
インターネット利用(M.A.)								
求人企業が直接運営するサイト	28.1	19.9	37.6	25.6	23.2	30.6	29.9	28.8
民間等の求人広告会社のサイト	15.7	15.2	11.5	16.5	15.1	16.7	19.9	15.6
しごと情報ネット *1	0.6	1.4	1.9	0.6	0.0	0.0	0.0	0.0
ハローワークインターネットサービス	7.1	4.9	12.2	4.0	9.1	5.6	3.0	9.9
その他のサイト	8.8	4.6	11.4	3.2	3.4	7.9	17.8	12.1
面接日の調整や企業に対する質問等に利用	12.5	10.6	15.5	6.2	11.7	11.9	17.6	13.6
インターネットは利用しなかった	50.0	61.6	34.0	62.1	54.1	52.8	46.0	42.7
入職経路								
安定所(ハローワーク)*2	3.7	6.1	6.7	3.7	3.3	1.7	1.2	3.4
ハローワークインターネットサービス*3	2.9	1.1	6.3	0.7	4.4	0.3	2.0	5.0
民間職業紹介所(学校を除く)	1.1	0.1	0.1	1.4	2.8	2.2	0.3	0.6
学校(専修学校等も含む)	79.7	73.9	75.7	85.9	82.4	86.3	79.2	75.4
前の会社	0.0	0.0	0.0	0.0	0.0	0.0	0.1	0.0
縁故(友人・知人等も含む)	3.1	8.9	2.6	1.1	0.5	2.6	2.3	3.9
広告(求人情報誌・インターネット等も含む)	4.9	2.4	4.8	3.7	3.1	5.9	5.5	8.7
その他	4.5	7.4	3.8	3.5	3.5	1.0	9.4	3.1
仕事の内容								
管理的職業従事者	0.5	0.6	0.1	3.1	0.0	0.0	0.0	0.0
専門的・技術的職業従事者	44.4	52.5	54.9	32.9	41.6	65.1	38.5	28.5
事務従事者	8.1	3.2	4.7	16.8	6.8	4.1	10.4	10.3
販売従事者	8.4	6.3	6.5	15.9	3.7	0.8	9.8	14.5
サービス職業従事者	19.1	19.4	18.4	16.6	24.8	15.4	21.2	17.9
保安職業従事者	1.7	2.0	0.5	1.1	1.0	0.4	2.2	4.0
生産工程従事者	10.4	5.8	5.4	11.7	16.8	8.3	11.1	13.1
輸送・機械運転従事者	0.7	0.4	0.6	0.2	2.0	0.9	0.4	0.3
建設・採掘従事者	3.7	9.3	3.0	1.4	0.3	4.4	5.6	2.7
運搬・清掃・包装等従事者	2.9	0.5	5.8	0.2	3.0	0.4	0.7	8.6
その他の職業従事者	0.1	0.1	0.0	0.2	0.0	0.1	0.1	0.0

①新卒・専修・高専・短大卒男性・前職あり

	合計	就職年						
		2014	2015	2016	2017	2018	2019	2020
合計(N,千人)	43.4	8.2	6.8	5.8	3.0	3.7	4.5	11.3
前職の産業								
農業,林業,漁業	1.7	0.0	0.3	1.2	0.0	0.1	11.6	0.9
鉱業,採石業,砂利採取業	0.0	0.0	0.0	0.0	0.0	0.0	0.0	0.0
建設業	0.2	0.8	0.0	0.0	0.3	0.0	0.0	0.0
製造業	3.9	9.8	6.5	1.9	2.2	3.9	0.8	0.7
電気・ガス・熱供給・水道業	0.1	0.0	0.1	0.1	0.0	0.0	0.7	0.0
情報通信業	1.8	4.9	0.0	0.8	7.5	2.5	0.2	0.0
運輸業,郵便業	15.1	0.0	49.1	12.0	11.1	44.5	11.5	0.3
卸売業,小売業	27.4	41.5	6.6	15.3	26.2	1.7	4.2	53.7
金融業,保険業	0.0	0.0	0.0	0.0	0.0	0.0	0.0	0.0
不動産業,物品賃貸業	0.0	0.0	0.0	0.0	0.0	0.0	0.0	0.0
学術研究,専門・技術サービス業	3.5	0.0	2.4	6.5	4.4	1.7	0.5	6.7
宿泊業,飲食サービス業	27.3	37.5	16.0	13.9	14.7	35.1	64.8	19.3
生活関連サービス業,娯楽業	4.2	0.0	11.1	2.4	5.1	6.0	1.7	4.3
教育,学習支援業	1.7	0.0	0.8	11.2	0.2	0.0	0.6	0.1
医療,福祉	7.0	3.3	1.4	32.3	3.8	2.1	2.6	4.3
複合サービス事業	0.1	0.0	0.2	0.4	0.0	0.0	0.0	0.0
サービス業(他に分類されないもの)	6.0	1.5	5.6	2.0	24.7	2.4	0.9	9.9
その他の産業	0.0	0.2	0.0	0.0	0.0	0.0	0.0	0.0
不詳	0.1	0.4	0.0	0.0	0.0	0.0	0.0	0.0
前職の仕事の内容								
管理的職業従事者	0.0	0.0	0.0	0.0	0.0	0.0	0.0	0.2
専門的・技術的職業従事者	9.0	7.2	4.0	15.7	27.3	4.9	3.8	8.5
事務従事者	4.4	11.3	1.9	0.5	0.6	1.2	10.8	2.5
販売従事者	29.2	34.9	5.2	17.5	11.4	16.0	5.2	64.2
サービス職業従事者	38.9	45.8	29.9	61.2	37.0	28.2	66.6	20.8
保安職業従事者	0.8	0.0	1.8	0.0	5.1	2.4	0.0	0.0
生産工程従事者	3.4	0.5	4.4	3.2	17.2	2.5	1.2	2.5
輸送・機械運転従事者	0.9	0.0	3.9	0.0	1.2	0.4	0.9	0.3
建設・採掘従事者	0.0	0.0	0.0	0.0	0.0	0.0	0.0	0.0
運搬・清掃・包装等従事者	11.5	0.0	48.5	0.7	0.3	44.4	0.0	0.1
その他の職業従事者	1.7	0.0	0.3	1.2	0.0	0.1	11.6	0.9
不詳	0.1	0.4	0.0	0.0	0.0	0.0	0.0	0.0
合計(N,千人)	42.8	8.2	6.7	5.8	3.0	3.7	4.0	11.3
離職期間								
15日未満	24.4	6.1	1.7	59.1	19.1	50.6	64.1	12.2
15日～1ヶ月未満	8.4	4.8	10.0	2.5	27.0	14.5	11.3	5.2
1ヶ月～3ヶ月未満	25.7	22.7	76.3	14.5	26.0	16.6	6.6	13.0
3ヶ月～6ヶ月未満	15.2	36.7	4.9	9.5	19.6	7.4	13.5	10.7
6ヶ月～1年未満	16.5	28.8	3.5	11.2	4.4	0.3	4.4	31.0
1年～1年6ヶ月未満	2.1	0.8	3.3	1.4	2.7	10.6	0.1	0.5
1年6ヶ月～2年未満	7.7	0.2	0.2	1.9	1.3	0.0	0.0	27.4
不詳	0.0	0.0	0.0	0.0	0.0	0.0	0.0	0.0
前職の従業員数								
1,000人以上	18.8	8.4	16.9	10.2	12.8	13.2	25.8	32.9
300～999人	15.2	6.1	51.0	15.4	29.3	4.1	1.5	5.1
100～299人	13.1	4.4	7.1	11.7	13.6	1.1	7.5	29.6
30～99人	5.1	2.3	5.9	9.9	9.3	11.3	0.3	2.7
5～29人	44.7	74.6	10.4	51.9	34.8	70.4	64.7	27.1
4人以下	0.8	3.8	0.0	0.3	0.2	0.0	0.2	0.0
官公営	0.3	0.2	1.1	0.7	0.0	0.0	0.1	0.0
不詳	1.9	0.2	7.4	0.0	0.0	0.0	0.0	2.4

	合計(N,千人)	42.8	8.2	6.7	5.8	3.0	3.7	4.0	11.3
前の勤務先を辞めた理由	仕事の内容に興味が持てなかった	1.9	0.0	1.4	0.7	0.9	1.4	1.3	4.8
	能力・個性・資格を生かせなかった	0.7	0.0	1.3	0.2	3.7	2.1	0.2	0.2
	職場の人間関係が好ましくなかった	6.0	13.8	0.8	8.5	16.0	9.4	1.0	0.0
	会社の将来が不安だった	1.9	0.3	1.6	3.3	1.0	5.4	1.0	2.0
	給与等収入が少なかった	2.5	2.0	0.7	1.3	4.8	3.4	2.9	3.6
	労働時間、休日等の労働条件が悪かった	6.9	0.0	9.8	24.2	5.7	11.8	2.1	1.7
	結婚	0.0	0.0	0.0	0.0	0.0	0.0	0.0	0.0
	出産・育児	0.9	4.6	0.0	0.0	0.0	0.0	0.0	0.0
	介護・看護	0.0	0.0	0.2	0.0	0.0	0.0	0.0	0.0
	定年・契約期間の満了	9.2	0.5	2.3	4.3	7.4	55.9	11.7	6.5
	会社都合	5.1	2.4	4.0	27.0	0.0	0.7	0.6	0.9
	その他の理由(出向等含む)	64.6	76.3	76.8	30.4	60.5	9.9	78.6	80.4
	不詳	0.2	0.0	1.0	0.0	0.0	0.0	0.6	0.0
現在の勤務先を選んだ理由	仕事の内容に興味があった	31.8	5.4	20.5	73.9	51.6	22.8	80.7	16.5
	能力・個性・資格が生かせる	34.9	39.7	52.9	5.7	8.1	5.5	2.9	63.8
	会社の将来性が期待できる	13.7	34.5	2.3	7.8	1.0	54.0	8.0	0.7
	給与等収入が多い	1.4	0.7	0.1	0.0	0.6	9.4	3.4	0.2
	労働時間、休日の労働条件が良い	2.7	0.0	11.0	0.1	2.5	2.2	0.7	2.2
	通勤が便利	1.8	1.9	3.2	0.2	7.5	1.4	1.9	0.2
	とにかく仕事に就きたかった	7.9	16.7	2.3	11.9	10.6	3.5	0.2	6.2
	その他の理由(出向等を含む)	5.2	1.1	4.3	0.4	18.0	1.3	2.2	10.1
	不詳	0.5	0.0	3.5	0.0	0.0	0.0	0.0	0.0
賃金変動	増加 3割以上	38.5	24.4	9.7	22.1	42.5	30.3	29.3	78.9
	増加 1割以上3割未満	19.5	32.2	20.3	9.4	11.6	65.1	3.3	7.8
	増加 1割未満	14.6	3.9	49.6	30.3	14.6	1.4	0.6	2.8
	変わらない	14.6	34.6	8.7	21.6	12.0	1.9	2.1	9.3
	減少 1割未満	3.3	0.0	0.6	14.9	9.2	1.4	1.0	1.2
	減少 1割以上3割未満	3.0	4.6	7.5	0.5	7.6	0.0	3.0	0.0
	減少 3割以上減少	6.0	0.2	0.0	1.3	2.4	0.0	60.7	0.0
	不詳	0.5	0.0	3.5	0.0	0.0	0.0	0.0	0.0

注：*1 2014～2016年のみの選択肢

*2 2014～2016年の調査では「安定所（ハローワーク）（人材銀行を含む）」

*3 2014～2016年の調査では「ハローワークインターネットサービス又はしごと情報ネットを見て応募」

巻末表 2-6 ② 3年以内既卒（通期）・専修・高専・短大卒男性

単位：％

		合計	就職年						
			2014	2015	2016	2017	2018	2019	2020
合計 (N,千人)		162.6	21.0	24.7	19.2	18.7	30.4	26.3	22.3
産業	農林漁業・鉱業	0.0	0.3	0.0	0.0	0.0	0.0	0.0	0.0
	建設業	10.6	13.7	10.3	9.1	0.0	7.2	5.1	29.6
	製造業	12.9	11.8	6.9	6.8	14.9	17.9	22.3	6.4
	電気・ガス・熱供給・水道	0.4	0.6	0.1	0.3	0.3	0.4	0.0	0.7
	情報通信業	7.1	10.4	1.4	13.9	1.4	2.7	14.2	6.8
	運輸・郵便業	9.0	7.2	4.6	12.7	10.9	6.4	15.4	7.2
	卸売業	4.5	0.0	2.1	0.0	0.0	11.0	6.3	8.2
	小売業	8.3	19.2	0.2	13.3	19.7	5.6	3.2	3.1
	金融・保険業	0.2	0.8	0.0	0.4	0.1	0.1	0.1	0.3
	不動産・物品賃貸	1.9	0.3	2.4	0.7	3.0	1.1	0.4	5.9
	学術研究・専門技術サービス業	2.4	7.0	2.6	1.6	1.5	0.8	2.0	2.2
	宿泊・飲食サービス業	6.9	2.7	23.0	2.4	5.3	9.9	0.6	1.6
	生活関連サービス業	6.7	5.7	15.7	1.9	6.2	8.6	0.4	6.9
	教育・学習支援業	4.3	4.6	0.0	20.8	1.2	2.5	3.7	0.0
	医療・保健衛生	8.2	10.4	7.8	6.2	10.6	5.0	9.1	9.4
	社会保険・社会福祉・介護	4.9	1.0	10.4	1.3	5.5	11.3	0.0	2.5
	複合サービス業	0.4	0.1	0.5	1.0	0.7	0.2	0.4	0.2
	他に分類されないサービス業	11.1	4.3	11.9	7.8	18.8	9.2	16.9	9.2
	企業規模	1,000人以上	22.6	21.8	18.5	16.7	23.9	13.1	38.7
300～999人		16.3	12.7	6.3	25.9	8.7	24.6	14.9	18.9
100～299人		13.1	11.3	13.9	6.8	19.2	22.8	7.3	8.0
30～99人		18.0	19.2	13.7	21.7	34.0	17.7	14.8	9.1
5～29人		29.1	33.8	47.1	28.3	12.5	20.6	23.3	37.7
官公営		1.0	1.3	0.6	0.6	1.7	1.2	1.0	0.5
インターネット利用 (M.A.)	求人企業が直接運営するサイト	23.8	14.5	33.3	20.9	21.4	25.1	26.5	21.5
	民間等の求人広告会社のサイト	21.9	21.7	17.8	31.4	17.1	17.2	32.7	16.1
	しごと情報ネット *1	1.4	7.8	1.1	2.1	0.0	0.0	0.0	0.0
	ハローワークインターネットサービス	23.7	22.6	24.9	25.7	35.0	24.0	23.3	12.6
	その他のサイト	6.9	3.4	2.9	14.2	3.2	4.8	8.5	12.7
	面接日の調整や企業に対する質問等に利用	3.4	6.7	3.1	1.0	2.3	2.4	3.7	4.5
	インターネットは利用しなかった	41.7	47.5	35.8	33.0	47.7	40.5	33.2	56.9
入職経路	安定所(ハローワーク)*2	19.5	28.0	20.9	17.4	27.6	15.7	17.1	12.6
	ハローワークインターネットサービス*3	5.6	4.5	4.4	9.0	6.0	6.2	6.2	3.0
	民営職業紹介所(学校を除く)	6.1	2.4	3.1	22.8	1.6	1.3	12.8	1.0
	学校(専修学校等も含む)	15.1	7.3	15.4	9.7	21.6	11.8	25.3	13.5
	前の会社	1.7	2.4	0.5	1.3	0.8	2.4	2.3	1.9
	縁故(友人・知人等も含む)	21.2	11.9	7.3	19.9	19.4	34.2	15.1	37.7
	広告(求人情報誌・インターネット等も含む)	20.1	23.6	22.9	8.7	21.9	26.0	17.8	16.7
	その他	10.7	19.9	25.5	11.1	1.2	2.3	3.4	13.5
仕事の内容	管理的職業従事者	0.4	1.3	1.1	0.0	0.1	0.0	0.0	0.0
	専門的・技術的職業従事者	32.5	38.1	42.0	35.3	43.7	24.4	28.6	20.3
	事務従事者	10.4	6.7	1.6	20.1	7.3	10.3	4.2	25.2
	販売従事者	8.7	4.6	6.4	14.8	6.7	7.5	8.8	12.9
	サービス職業従事者	20.5	24.4	35.2	13.5	17.9	24.8	14.5	9.7
	保安職業従事者	2.6	1.6	0.3	4.0	2.4	0.3	7.8	2.2
	生産工程従事者	12.1	6.1	7.4	6.7	7.7	17.2	22.0	12.9
	輸送・機械運転従事者	3.7	2.4	4.6	3.4	10.9	1.2	0.6	5.3
	建設・採掘従事者	4.5	11.6	0.5	1.0	0.0	5.7	2.5	9.8
	運搬・清掃・包装等従事者	4.3	3.3	0.9	1.2	2.6	7.1	10.9	1.8
	その他の職業従事者	0.4	0.0	0.0	0.0	0.6	1.6	0.0	0.0

②既卒・専修・高専・短卒男性・前職あり

	合計	就職年						
		2014	2015	2016	2017	2018	2019	2020
合計 (N,千人)	118.5	16.1	18.2	16.2	12.9	18.0	19.9	17.3
前職の産業								
農業,林業,漁業	0.3	0.1	0.2	0.3	0.1	1.2	0.2	0.0
鉱業,採石業,砂利採取業	0.0	0.4	0.0	0.0	0.0	0.0	0.0	0.0
建設業	5.4	6.3	5.0	3.3	0.9	1.6	16.1	2.4
製造業	12.0	2.7	7.2	10.3	8.8	14.2	21.3	17.0
電気・ガス・熱供給・水道業	1.7	2.3	0.0	1.9	2.6	4.7	0.6	0.0
情報通信業	7.9	13.6	3.0	28.8	2.4	2.0	0.5	7.0
運輸業,郵便業	6.9	2.2	0.8	0.6	13.2	22.8	6.4	3.2
卸売業,小売業	12.1	21.3	5.1	18.7	14.0	1.9	14.0	11.5
金融業,保険業	0.1	0.3	0.0	0.0	0.1	0.0	0.2	0.0
不動産業,物品賃貸業	0.9	2.5	0.0	0.6	0.0	0.0	0.0	3.1
学術研究,専門・技術サービス業	8.4	20.8	7.7	9.1	13.4	3.2	2.9	4.8
宿泊業,飲食サービス業	12.8	4.7	46.5	5.9	6.1	9.6	10.0	2.8
生活関連サービス業,娯楽業	6.1	4.7	3.0	1.1	6.5	12.3	8.9	5.1
教育,学習支援業	0.8	4.6	0.3	0.2	0.1	0.0	0.5	0.1
医療,福祉	13.5	12.4	13.0	14.4	21.0	19.9	8.0	8.0
複合サービス事業	0.3	0.0	0.1	0.5	0.0	1.1	0.4	0.0
サービス業(他に分類されないもの)	9.3	1.1	7.9	4.0	9.2	5.2	3.0	35.0
その他の産業	1.4	0.1	0.2	0.3	1.8	0.1	6.9	0.0
不詳	0.0	0.0	0.0	0.0	0.0	0.0	0.0	0.0
前職の仕事の内容								
管理的職業従事者	0.4	0.0	0.1	0.5	0.0	0.1	1.6	0.1
専門的・技術的職業従事者	36.9	52.9	41.1	52.9	39.5	34.0	23.8	18.4
事務従事者	2.5	1.3	3.4	2.8	6.3	0.8	3.2	0.8
販売従事者	11.5	3.2	13.2	16.6	11.4	3.8	13.7	18.6
サービス職業従事者	22.4	32.3	31.6	14.0	18.8	27.5	19.2	12.5
保安職業従事者	4.5	1.4	0.4	0.2	1.6	0.2	1.4	26.1
生産工程従事者	10.3	2.6	5.9	6.0	4.0	8.7	21.2	19.8
輸送・機械運転従事者	4.8	1.3	0.2	0.6	13.6	16.4	0.5	2.8
建設・採掘従事者	3.4	4.6	2.7	1.9	2.7	1.0	9.4	0.3
運搬・清掃・包装等従事者	3.1	0.3	1.1	4.5	1.9	6.4	5.9	0.7
その他の職業従事者	0.3	0.0	0.2	0.0	0.1	1.2	0.2	0.0
不詳	0.0	0.0	0.0	0.0	0.0	0.0	0.0	0.0
合計 (N,千人)	117.0	16.1	17.7	16.2	12.8	17.3	19.6	17.2
離職期間								
15日未満	29.5	29.6	23.3	43.3	42.7	37.2	22.2	13.6
15日～1ヶ月未満	14.6	22.8	28.5	3.9	9.0	13.2	17.4	5.3
1ヶ月～3ヶ月未満	26.3	27.4	32.2	26.5	26.0	20.4	18.1	34.5
3ヶ月～6ヶ月未満	11.7	5.8	11.1	5.7	17.9	18.8	9.0	14.9
6ヶ月～1年未満	10.1	7.3	4.0	16.5	2.6	3.2	16.3	18.3
1年～1年6ヶ月未満	3.1	6.4	0.8	0.6	0.8	5.3	4.5	2.8
1年6ヶ月～2年未満	4.6	0.7	0.1	3.3	1.0	2.0	12.5	10.6
不詳	0.0	0.0	0.0	0.3	0.0	0.0	0.0	0.0
前職の従業員数								
1,000人以上	17.4	8.0	18.4	12.4	21.9	11.8	14.7	35.2
300～999人	17.7	24.0	7.1	18.3	8.8	23.6	14.4	26.4
100～299人	14.5	11.1	7.3	10.8	8.9	28.9	14.1	18.8
30～99人	11.7	18.0	8.8	17.6	18.6	11.1	5.7	5.3
5～29人	32.4	37.0	43.2	40.4	37.1	20.3	36.4	13.9
4人以下	2.7	1.1	0.5	0.0	2.6	2.0	10.9	0.3
官公営	0.8	0.1	0.2	0.0	2.0	0.1	3.3	0.2
不詳	2.8	0.7	14.4	0.5	0.1	2.3	0.5	0.0

合計 (N,千人)		117.0	16.1	17.7	16.2	12.8	17.3	19.6	17.2
前の勤務先を辞めた理由	仕事の内容に興味が持てなかった	11.9	20.7	10.0	4.0	5.5	5.1	24.9	9.9
	能力・個性・資格を生かせなかった	4.4	1.4	2.6	1.6	10.7	5.9	6.8	2.9
	職場の人間関係が好ましくなかった	13.0	11.1	4.9	7.2	10.5	30.3	13.2	12.9
	会社の将来が不安だった	6.2	10.1	2.6	2.1	12.0	4.1	6.8	7.5
	給与等収入が少なかった	11.6	12.9	7.5	19.9	9.3	22.1	6.2	3.9
	労働時間、休日等の労働条件が悪かった	19.1	12.2	38.2	10.3	17.7	7.5	28.6	16.3
	結婚	1.1	0.2	0.3	0.2	2.0	2.2	1.7	0.8
	出産・育児	0.1	0.0	0.1	0.0	0.1	0.0	0.0	0.1
	介護・看護	0.3	1.9	0.1	0.0	0.1	0.1	0.0	0.0
	定年・契約期間の満了	1.4	0.2	0.7	3.1	3.3	0.3	0.9	2.2
	会社都合	3.7	2.2	8.0	0.4	1.2	10.3	2.6	0.5
	その他の理由 (出向等含む)	24.2	27.1	10.7	48.0	26.4	12.1	7.8	42.5
	不詳	2.9	0.1	14.4	3.1	1.3	0.0	0.5	0.3
現在の勤務先を選んだ理由	仕事の内容に興味があった	23.0	31.0	17.9	23.4	25.9	16.4	36.3	9.9
	能力・個性・資格が生かせる	18.5	16.1	21.4	18.5	13.2	25.2	12.4	22.1
	会社の将来性が期待できる	13.5	22.7	2.6	7.9	16.3	10.0	5.3	32.4
	給与等収入が多い	6.3	5.7	1.5	3.8	9.7	14.2	4.5	5.6
	労働時間、休日等の労働条件が良い	11.7	11.0	29.4	3.4	13.3	3.9	14.7	4.9
	通勤が便利	1.6	0.4	1.8	4.2	1.1	2.2	0.5	1.2
	とにかく仕事に就きたかった	9.4	8.0	7.0	7.6	3.9	7.8	21.4	6.8
	その他の理由 (出向等を含む)	13.2	5.0	3.0	31.2	13.7	20.3	4.5	16.8
不詳	2.8	0.1	15.5	0.0	3.0	0.0	0.5	0.3	
賃金変動	増加 3割以上	10.3	2.4	4.1	7.9	10.1	11.8	4.0	32.1
	増加 1割以上3割未満	30.4	40.4	12.0	29.2	24.5	33.2	45.8	25.0
	増加 1割未満	13.8	16.2	13.1	21.3	18.9	5.9	11.8	11.8
	変わらない	18.6	15.2	17.8	23.7	28.2	26.8	16.1	5.1
	減少 1割未満	9.1	19.0	9.7	5.6	1.5	2.2	10.8	13.2
	減少 1割以上3割未満	9.6	6.5	28.5	3.8	7.4	8.4	1.8	10.3
	減少 3割以上減少	5.0	0.2	0.3	8.5	9.3	11.7	4.3	2.2
不詳	3.2	0.1	14.4	0.1	0.1	0.0	5.5	0.3	

注：*1 2014～2016年のみの選択肢

*2 2014～2016年の調査では「安定所（ハローワーク）（人材銀行を含む）」

*3 2014～2016年の調査では「ハローワークインターネットサービス又はしごと情報ネットを見て応募」

巻末表2-7① 新卒・専修・高専・短大卒女性

単位：%

	合計	就職年						
		2014	2015	2016	2017	2018	2019	2020
合計(N,千人)	685.6	80.4	90.8	88.2	115.8	102.2	96.5	111.7
産業								
農林漁業・鉱業	0.0	0.0	0.0	0.0	0.0	0.0	0.0	0.0
建設業	1.5	1.6	1.1	2.1	1.5	0.6	1.3	2.2
製造業	3.5	1.9	7.2	3.4	1.4	2.4	6.4	2.5
電気・ガス・熱供給・水道	0.0	0.0	0.1	0.1	0.1	0.0	0.0	0.0
情報通信業	2.3	0.8	1.1	4.4	0.7	4.4	1.0	3.1
運輸・郵便業	2.6	2.6	1.6	0.5	0.7	2.1	3.7	6.6
卸売業	2.8	2.1	1.9	2.7	2.0	3.6	5.1	2.1
小売業	7.9	4.9	3.5	5.1	9.8	14.0	11.6	5.0
金融・保険業	0.9	2.5	0.3	0.8	0.9	0.5	0.8	0.9
不動産・物品賃貸	0.4	0.5	0.4	0.1	0.2	0.4	0.5	1.0
学術研究・専門技術サービス業	1.5	1.3	3.0	1.3	1.6	0.8	0.8	1.6
宿泊・飲食サービス業	9.0	8.2	5.1	7.8	13.8	12.2	6.6	8.2
生活関連サービス業	8.6	8.4	11.1	9.7	4.9	11.2	11.5	5.1
教育・学習支援業	4.4	6.0	6.8	7.0	1.7	4.0	3.6	2.9
医療・保健衛生	39.6	37.6	40.6	45.3	47.5	33.1	37.2	35.3
社会保険・社会福祉・介護	12.6	18.1	13.6	7.9	10.9	9.0	8.1	20.4
複合サービス業	0.4	0.9	0.5	0.6	0.3	0.4	0.3	0.1
他に分類されないサービス業	1.9	2.4	2.0	1.1	2.1	1.3	1.5	2.9
企業規模								
1,000人以上	33.2	25.3	28.1	34.4	35.2	25.6	37.8	43.3
300～999人	20.5	22.8	26.2	20.6	17.4	26.0	13.2	18.5
100～299人	11.1	11.8	8.2	12.3	9.3	10.5	19.2	7.6
30～99人	13.0	10.4	18.1	10.8	11.1	17.5	9.3	13.2
5～29人	16.8	23.6	15.7	14.2	21.1	15.6	16.8	11.5
官公営	5.4	6.2	3.7	7.7	5.9	4.9	3.7	5.9
インターネット利用(M.A.)								
求人企業が直接運営するサイト	30.2	38.3	26.3	25.6	27.3	37.1	31.1	27.3
民間等の求人広告会社のサイト	17.2	13.1	14.4	12.8	20.8	20.0	20.0	17.1
しごと情報ネット *1	1.1	2.7	4.8	1.3	0.0	0.0	0.0	0.0
ハローワークインターネットサービス	10.2	13.0	8.2	10.0	15.1	14.4	4.2	6.1
その他のサイト	9.5	7.8	11.2	10.8	3.9	11.8	10.1	11.3
面接日の調整や企業に対する質問等に利用	10.9	7.3	10.4	9.9	8.7	15.0	9.0	14.9
インターネットは利用しなかった	45.4	41.3	49.7	49.3	45.0	40.9	43.5	47.8
入職経路								
安定所(ハローワーク)*2	3.5	5.1	5.6	4.1	1.2	5.7	1.1	2.8
ハローワークインターネットサービス*3	1.8	2.6	1.2	4.0	0.7	2.8	0.7	1.4
民営職業紹介所(学校を除く)	0.6	0.5	0.5	0.5	0.6	0.8	0.8	0.3
学校(専修学校等も含む)	75.7	75.1	76.9	75.3	71.7	80.8	71.3	78.8
前の会社	0.0	0.0	0.1	0.0	0.0	0.0	0.1	0.0
縁故(友人・知人等も含む)	3.3	1.5	3.1	3.6	2.9	2.8	5.2	3.6
広告(求人情報誌・インターネット等も含む)	10.5	11.3	7.8	9.6	15.4	5.9	15.6	7.9
その他	4.6	4.0	4.8	3.1	7.6	1.3	5.3	5.3
仕事の内容								
管理的職業従事者	0.1	0.7	0.4	0.1	0.0	0.0	0.0	0.0
専門的・技術的職業従事者	55.7	54.8	61.8	68.9	60.0	47.1	45.7	52.9
事務従事者	15.0	17.2	16.0	11.3	13.8	19.8	13.8	13.1
販売従事者	4.6	3.5	4.8	1.3	1.9	5.3	11.7	4.0
サービス職業従事者	21.1	21.4	15.9	16.5	22.8	22.2	22.1	25.4
保安職業従事者	0.4	0.3	0.0	0.0	0.4	0.3	1.4	0.2
生産工程従事者	1.9	0.5	0.6	1.7	0.6	2.1	5.2	2.3
輸送・機械運転従事者	0.1	0.0	0.1	0.0	0.0	0.1	0.0	0.6
建設・採掘従事者	0.5	1.4	0.0	0.3	0.4	0.4	0.0	1.4
運搬・清掃・包装等従事者	0.1	0.0	0.3	0.0	0.2	0.1	0.0	0.1
その他の職業従事者	0.4	0.1	0.1	0.0	0.0	2.7	0.0	0.1

①新卒・専修・高専・短大卒女性・前職あり

	合計	就職年						
		2014	2015	2016	2017	2018	2019	2020
合計(N,千人)	80.1	10.2	11.2	7.0	16.3	7.0	10.9	17.5
前職の産業								
農業,林業,漁業	0.1	0.0	0.0	0.0	0.1	0.0	0.6	0.1
鉱業,採石業,砂利採取業	0.0	0.0	0.0	0.0	0.0	0.0	0.0	0.0
建設業	0.0	0.0	0.0	0.0	0.0	0.0	0.0	0.0
製造業	1.7	2.3	0.1	0.0	6.1	0.1	1.1	0.1
電気・ガス・熱供給・水道業	0.0	0.0	0.0	0.0	0.0	0.5	0.0	0.0
情報通信業	0.9	0.0	6.0	0.0	0.0	0.0	0.0	0.2
運輸業,郵便業	1.0	0.0	0.0	0.0	4.6	0.0	0.0	0.2
卸売業,小売業	1.3	0.5	0.8	0.6	4.5	0.1	0.5	1.1
金融業,保険業	0.2	1.0	0.0	0.3	0.0	0.0	0.1	0.0
不動産業,物品賃貸業	0.3	0.0	0.0	0.0	1.4	0.0	0.1	0.0
学術研究,専門・技術サービス業	0.6	0.4	0.5	1.0	0.5	0.6	1.2	0.0
宿泊業,飲食サービス業	4.6	1.6	8.6	2.1	4.2	4.4	5.6	5.4
生活関連サービス業,娯楽業	0.4	0.2	0.1	0.7	0.1	0.4	0.2	1.2
教育,学習支援業	0.4	0.2	0.0	0.0	0.1	0.1	2.4	0.1
医療,福祉	3.1	7.2	1.0	2.9	1.7	1.1	0.7	7.3
複合サービス事業	0.0	0.0	0.0	0.0	0.0	0.0	0.0	0.1
サービス業(他に分類されないもの)	3.3	8.9	4.7	3.3	0.3	2.3	2.3	2.8
その他の産業	0.0	0.1	0.2	0.0	0.0	0.0	0.0	0.0
不詳	0.2	1.8	0.0	0.0	0.0	0.0	0.0	0.0
前職の仕事の内容								
管理的職業従事者	0.3	0.0	0.0	0.0	1.2	0.0	0.0	0.0
専門的・技術的職業従事者	25.9	60.0	8.6	45.5	10.0	11.1	37.2	22.9
事務従事者	6.4	1.0	6.5	14.0	6.8	7.3	1.8	8.8
販売従事者	16.7	16.4	16.0	11.4	19.5	9.4	7.0	26.0
サービス職業従事者	48.7	22.6	68.6	28.9	57.6	72.2	52.1	39.4
保安職業従事者	0.0	0.0	0.2	0.0	0.0	0.0	0.0	0.0
生産工程従事者	0.3	0.0	0.0	0.1	0.2	0.1	1.3	0.1
輸送・機械運転従事者	0.0	0.0	0.0	0.0	0.0	0.0	0.0	0.0
建設・採掘従事者	0.0	0.0	0.0	0.0	0.0	0.0	0.0	0.0
運搬・清掃・包装等従事者	1.6	0.0	0.0	0.0	4.6	0.0	0.1	2.8
その他の職業従事者	0.1	0.0	0.0	0.0	0.1	0.0	0.6	0.1
不詳	0.0	0.0	0.0	0.0	0.0	0.0	0.0	0.0
合計(N,千人)	79.1	10.2	11.2	6.9	15.6	7.0	10.8	17.5
離職期間								
15日未満	32.2	11.6	36.9	52.8	32.5	39.6	13.9	41.1
15日～1ヶ月未満	11.7	21.3	13.0	10.1	14.1	7.2	14.9	3.7
1ヶ月～3ヶ月未満	26.0	8.1	14.8	13.1	37.7	34.7	36.3	28.3
3ヶ月～6ヶ月未満	9.1	1.2	18.1	2.5	3.9	7.5	24.2	6.5
6ヶ月～1年未満	11.5	45.0	2.9	14.2	3.3	4.8	5.0	10.3
1年～1年6ヶ月未満	6.1	10.6	6.1	2.2	8.0	4.8	2.9	5.7
1年6ヶ月～2年未満	3.2	0.1	8.3	5.2	0.4	1.4	3.0	4.4
不詳	0.3	2.0	0.0	0.0	0.0	0.0	0.0	0.0
前職の従業員数								
1,000人以上	23.8	23.1	15.2	18.3	29.8	30.8	13.2	30.4
300～999人	9.8	3.3	13.0	16.1	3.4	8.9	8.8	15.9
100～299人	14.9	12.7	6.1	6.9	14.6	5.8	6.8	34.1
30～99人	17.2	1.3	2.6	5.9	42.0	39.5	15.8	10.1
5～29人	24.1	49.4	31.1	48.3	7.4	12.2	33.1	9.2
4人以下	2.7	9.4	9.8	0.2	0.1	0.0	0.3	0.2
官公営	0.4	0.5	0.2	2.7	0.0	0.0	0.3	0.0
不詳	7.1	0.3	22.1	1.6	2.8	2.7	21.7	0.1

	合計(N,千人)	79.1	10.2	11.2	6.9	15.6	7.0	10.8	17.5
前の勤務先を辞めた理由	仕事の内容に興味が持てなかった	2.8	2.2	1.5	4.6	1.5	0.1	11.5	0.2
	能力・個性・資格を生かせなかった	3.0	2.1	10.8	4.0	1.7	1.1	2.8	0.4
	職場の人間関係が好ましくなかった	12.0	45.5	6.6	6.1	7.9	6.2	2.4	10.2
	会社の将来が不安だった	0.8	0.0	2.1	1.2	0.3	3.6	0.0	0.2
	給与等収入が少なかった	2.9	0.4	1.5	18.1	3.0	0.9	1.8	0.6
	労働時間、休日等の労働条件が悪かった	9.9	0.8	4.4	22.4	13.1	4.9	2.2	17.5
	結婚	0.2	0.0	0.0	0.0	0.0	0.0	0.0	1.1
	出産・育児	0.4	0.1	0.0	0.2	1.3	0.0	1.0	0.0
	介護・看護	0.1	0.0	0.0	0.2	0.2	0.5	0.3	0.0
	定年・契約期間の満了	7.8	6.1	12.3	12.4	2.7	2.0	4.1	13.3
	会社都合	1.6	0.1	0.4	3.2	0.1	0.0	7.3	0.9
	その他の理由(出向等含む)	50.6	42.5	57.6	27.3	58.4	80.1	27.6	55.6
	不詳	7.8	0.1	2.9	0.3	9.9	0.5	39.0	0.1
現在の勤務先を選んだ理由	仕事の内容に興味があった	32.9	57.5	27.8	10.8	28.6	46.9	19.8	37.0
	能力・個性・資格が生かせる	17.0	5.0	33.9	21.9	14.7	12.3	7.5	21.1
	会社の将来性が期待できる	2.9	0.5	5.1	1.2	2.1	1.9	3.5	4.6
	給与等収入が多い	4.7	15.4	2.3	17.7	3.0	1.4	0.6	0.3
	労働時間、休日の労働条件が良い	13.1	2.8	1.2	25.9	13.4	9.3	16.0	21.1
	通勤が便利	5.9	1.8	21.4	7.8	1.3	5.1	3.0	3.8
	とにかく仕事に就きたかった	12.8	15.3	3.5	10.0	34.5	1.9	3.6	9.0
	その他の理由(出向等を含む)	4.9	1.6	2.6	4.3	1.8	20.8	7.8	3.1
	不詳	5.7	0.0	2.3	0.4	0.6	0.5	38.2	0.0
賃金変動	増加 3割以上	37.3	21.3	58.7	35.7	57.7	15.7	21.6	33.9
	増加 1割以上3割未満	19.5	8.7	17.0	21.2	2.2	24.1	16.2	42.6
	増加 1割未満	8.7	7.5	0.3	17.3	11.8	14.8	13.6	3.2
	変わらない	17.8	61.1	6.8	12.2	2.2	34.5	5.0	16.9
	減少 1割未満	4.3	0.1	12.7	1.4	4.8	5.9	3.6	2.0
	減少 1割以上3割未満	5.5	1.0	0.5	11.5	19.6	0.9	0.9	1.3
	減少 3割以上減少	0.7	0.0	0.9	0.2	0.4	3.6	1.0	0.0
	不詳	6.1	0.3	3.0	0.5	1.5	0.5	38.2	0.1

注：*1 2014～2016年のみの選択肢

*2 2014～2016年の調査では「安定所（ハローワーク）（人材銀行を含む）」

*3 2014～2016年の調査では「ハローワークインターネットサービス又はしごと情報ネットを見て応募」

巻末表2-7② 3年以内既卒(通期)・専修・高専・短大卒女性

単位：%

	合計	就職年						
		2014	2015	2016	2017	2018	2019	2020
合計 (N,千人)	305.8	35.7	40.5	36.1	36.2	51.2	48.0	58.1
産業								
農林漁業・鉱業	0.0	0.0	0.0	0.0	0.0	0.0	0.0	0.0
建設業	1.6	2.5	1.5	0.2	0.0	0.0	6.2	0.7
製造業	4.3	0.8	3.3	2.7	7.1	2.9	10.5	2.3
電気・ガス・熱供給・水道	0.0	0.0	0.0	0.0	0.0	0.1	0.0	0.0
情報通信業	1.0	1.9	1.7	0.6	0.5	1.2	1.0	0.3
運輸・郵便業	3.4	2.9	0.4	7.1	3.4	2.4	4.4	3.6
卸売業	1.1	0.0	1.6	1.6	0.7	1.0	2.5	0.5
小売業	10.8	18.2	5.3	0.2	7.4	7.8	1.2	29.6
金融・保険業	1.8	1.5	0.1	0.6	2.1	4.6	0.7	1.9
不動産・物品賃貸	2.8	0.5	2.8	5.7	0.7	6.4	2.5	0.6
学術研究・専門技術サービス業	2.1	2.3	0.5	1.8	4.8	2.7	2.7	0.7
宿泊・飲食サービス業	5.8	1.8	5.4	5.4	4.7	7.9	3.7	9.4
生活関連サービス業	5.8	6.9	7.7	4.3	18.0	5.4	2.9	0.2
教育・学習支援業	2.6	1.3	3.3	6.1	1.2	2.8	4.2	0.4
医療・保健衛生	32.7	20.3	48.2	27.1	32.4	33.8	38.1	27.6
社会保険・社会福祉・介護	14.9	21.2	7.8	22.2	7.6	14.3	12.0	18.8
複合サービス業	0.2	0.0	0.7	0.0	0.1	0.2	0.3	0.1
他に分類されないサービス業	9.0	17.9	9.6	14.3	9.1	6.6	7.1	3.4
企業規模								
1,000人以上	27.6	37.1	19.7	29.8	25.6	18.6	25.5	36.8
300～999人	18.7	18.4	20.4	20.4	21.0	17.1	15.1	19.4
100～299人	10.3	13.0	10.8	7.2	16.1	12.1	7.0	7.7
30～99人	14.5	10.5	25.3	15.6	21.3	11.5	16.4	5.8
5～29人	27.0	17.3	22.5	24.4	12.6	38.7	35.0	29.5
官公営	1.9	3.6	1.3	2.6	3.4	2.0	1.0	0.8
インターネット利用 (M.A.)								
求人企業が直接運営するサイト	29.1	28.6	22.2	28.0	32.1	27.7	26.6	36.6
民間等の求人広告会社のサイト	20.6	11.6	28.7	9.7	26.3	6.3	30.3	28.2
しごと情報ネット *1	2.8	16.0	2.1	5.7	0.0	0.0	0.0	0.0
ハローワークインターネットサービス	38.9	54.1	31.0	30.3	34.6	31.5	32.7	54.8
その他のサイト	10.0	7.2	10.6	8.5	4.9	13.3	15.4	8.0
面接日の調整や企業に対する質問等に利用	4.6	5.8	2.0	1.2	1.8	9.7	1.7	7.3
インターネットは利用しなかった	24.7	24.4	28.3	40.5	25.7	27.9	19.4	13.5
入職経路								
安定所(ハローワーク)*2	27.1	34.9	31.2	31.4	24.7	21.5	26.7	23.4
ハローワークインターネットサービス*3	6.2	15.6	8.3	5.7	1.3	2.9	9.0	2.9
民営職業紹介所(学校を除く)	5.9	3.2	1.5	1.5	14.6	2.4	11.3	6.6
学校(専修学校等も含む)	14.5	5.7	11.0	32.3	9.3	20.5	9.6	13.2
前の会社	1.7	3.5	1.4	0.4	1.6	1.4	1.1	2.7
縁故(友人・知人等も含む)	10.5	13.9	7.4	7.8	17.0	7.5	16.2	6.0
広告(求人情報誌・インターネット等も含む)	27.1	16.1	29.8	15.1	29.1	30.0	22.7	39.6
その他	7.0	7.3	9.4	5.9	2.3	13.9	3.5	5.5
仕事の内容								
管理的職業従事者	0.1	0.3	0.1	0.3	0.0	0.2	0.0	0.0
専門的・技術的職業従事者	39.1	36.2	64.2	40.8	42.7	25.0	43.4	29.2
事務従事者	29.0	38.0	19.8	23.2	27.6	29.1	27.0	36.0
販売従事者	5.0	0.9	2.7	0.9	4.6	5.3	5.0	11.5
サービス職業従事者	22.2	22.6	11.9	32.4	19.6	32.4	15.8	21.0
保安職業従事者	0.3	0.5	0.0	0.2	0.0	0.2	1.5	0.0
生産工程従事者	2.0	0.5	0.7	1.4	5.0	1.0	3.2	1.9
輸送・機械運転従事者	0.1	0.2	0.3	0.0	0.0	0.0	0.1	0.0
建設・採掘従事者	0.0	0.0	0.0	0.0	0.0	0.1	0.0	0.0
運搬・清掃・包装等従事者	1.0	0.8	0.3	0.7	0.6	0.0	3.9	0.3
その他の職業従事者	1.1	0.0	0.0	0.0	0.0	6.7	0.1	0.0

②既卒・専修・高専・短卒女性・前職あり

	合計	就職年						
		2014	2015	2016	2017	2018	2019	2020
合計 (N,千人)	252.9	33.3	34.8	23.7	32.4	37.2	40.2	51.4
前職の産業								
農業,林業,漁業	0.1	0.0	0.0	0.6	0.0	0.0	0.0	0.0
鉱業,採石業,砂利採取業	0.0	0.0	0.0	0.0	0.0	0.0	0.0	0.0
建設業	0.9	2.7	1.5	0.0	0.9	0.7	0.6	0.2
製造業	6.0	3.5	1.2	5.4	3.3	1.4	7.3	15.3
電気・ガス・熱供給・水道業	1.2	0.3	8.3	0.0	0.0	0.0	0.1	0.0
情報通信業	1.1	0.4	0.6	0.8	1.5	2.8	1.7	0.1
運輸業,郵便業	1.8	0.6	0.7	0.0	8.2	0.0	0.0	2.7
卸売業,小売業	8.3	10.8	4.6	2.3	12.6	5.7	6.7	12.5
金融業,保険業	1.8	1.0	0.9	1.2	4.3	5.1	0.7	0.2
不動産業,物品賃貸業	1.5	0.7	0.3	0.0	0.0	8.9	0.0	0.4
学術研究,専門・技術サービス業	4.4	3.0	3.4	3.8	5.3	2.8	4.4	6.8
宿泊業,飲食サービス業	9.9	6.0	4.0	13.0	17.1	7.1	16.9	7.3
生活関連サービス業,娯楽業	7.3	20.1	4.1	1.6	1.5	9.3	7.1	6.0
教育,学習支援業	5.7	6.3	4.8	14.2	6.4	2.1	4.2	5.1
医療,福祉	44.3	36.8	59.0	43.2	35.6	47.1	46.2	41.7
複合サービス事業	1.0	1.3	0.1	7.8	0.5	0.0	0.0	0.0
サービス業(他に分類されないもの)	4.4	5.7	6.5	6.0	2.8	5.9	3.9	1.7
その他の産業	0.2	0.0	0.0	0.0	0.0	1.0	0.0	0.0
不詳	0.1	0.8	0.0	0.0	0.0	0.0	0.0	0.0
前職の仕事の内容								
管理的職業従事者	0.0	0.0	0.0	0.0	0.0	0.0	0.1	0.0
専門的・技術的職業従事者	44.3	36.6	55.8	53.3	39.6	37.0	46.0	44.3
事務従事者	20.9	27.5	28.0	10.3	26.9	19.0	16.3	18.0
販売従事者	7.0	2.4	2.7	2.0	15.6	5.8	5.6	11.9
サービス職業従事者	21.6	22.3	12.2	29.0	17.2	34.4	25.9	14.2
保安職業従事者	0.1	0.0	0.1	0.0	0.0	0.7	0.0	0.0
生産工程従事者	4.7	3.3	0.9	4.8	0.6	2.5	6.0	11.5
輸送・機械運転従事者	0.0	0.0	0.2	0.0	0.0	0.0	0.0	0.0
建設・採掘従事者	0.0	0.0	0.0	0.0	0.0	0.2	0.0	0.0
運搬・清掃・包装等従事者	1.1	8.0	0.0	0.0	0.0	0.2	0.0	0.1
その他の職業従事者	0.1	0.0	0.0	0.6	0.0	0.0	0.0	0.0
不詳	0.0	0.0	0.0	0.0	0.0	0.0	0.0	0.0
合計 (N,千人)	252.9	33.3	34.8	23.7	32.4	37.2	40.2	51.4
離職期間								
15日未満	39.1	35.5	50.7	32.2	44.8	40.0	25.7	42.7
15日～1ヶ月未満	13.3	18.2	7.6	11.6	14.8	6.9	12.5	18.9
1ヶ月～3ヶ月未満	17.8	13.7	11.4	10.9	19.9	34.5	27.9	6.6
3ヶ月～6ヶ月未満	15.5	20.8	10.5	33.3	12.4	3.6	19.5	14.7
6ヶ月～1年未満	10.4	5.6	14.5	10.2	7.6	14.6	8.8	10.7
1年～1年6ヶ月未満	3.4	6.1	3.9	0.9	0.4	0.2	4.9	5.4
1年6ヶ月～2年未満	0.6	0.1	1.3	0.9	0.1	0.1	0.6	1.0
不詳	0.0	0.0	0.0	0.0	0.0	0.0	0.0	0.0
前職の従業員数								
1,000人以上	18.2	7.8	15.4	9.3	18.2	13.6	27.3	26.9
300～999人	18.0	18.6	17.0	15.7	17.8	13.4	27.3	15.3
100～299人	16.3	18.4	13.0	22.9	16.2	24.1	12.8	11.4
30～99人	14.0	11.3	13.7	10.4	11.5	14.2	10.4	21.7
5～29人	27.0	29.5	31.3	40.0	27.0	31.4	18.4	19.9
4人以下	1.7	5.6	0.8	0.1	1.0	1.6	2.3	0.4
官公営	2.1	8.2	0.0	0.0	5.7	1.6	0.3	0.0
不詳	2.9	0.8	8.7	1.7	2.5	0.0	1.3	4.3

合計 (N,千人)		252.9	33.3	34.8	23.7	32.4	37.2	40.2	51.4
前の勤務先を辞めた理由	仕事の内容に興味が持てなかった	9.6	17.8	4.5	14.5	10.1	8.1	5.4	9.8
	能力・個性・資格を生かせなかった	6.2	4.1	4.1	10.2	3.2	4.1	6.2	10.3
	職場の人間関係が好ましくなかった	18.2	9.0	25.7	6.4	16.5	13.9	27.9	21.2
	会社の将来が不安だった	4.6	3.6	0.8	4.1	2.7	9.0	2.2	8.0
	給与等収入が少なかった	7.4	1.3	8.9	8.7	13.1	2.7	10.2	7.2
	労働時間、休日等の労働条件が悪かった	20.0	23.0	17.2	23.0	16.5	27.0	27.2	10.2
	結婚	4.3	2.4	6.9	1.4	7.5	2.0	4.3	4.6
	出産・育児	0.6	0.4	0.0	2.0	0.1	2.1	0.3	0.1
	介護・看護	0.6	0.0	1.4	0.1	0.7	0.0	0.9	0.6
	定年・契約期間の満了	4.6	7.6	8.3	15.0	3.7	2.7	0.6	0.3
	会社都合	1.3	3.1	0.6	0.6	0.8	0.5	2.6	0.9
	その他の理由 (出向等含む)	20.9	27.7	17.7	12.7	22.8	27.9	12.3	23.0
	不詳	1.7	0.0	3.8	1.2	2.4	0.0	0.0	3.8
現在の勤務先を選んだ理由	仕事の内容に興味があった	26.6	20.6	19.9	51.1	28.3	16.4	17.0	37.6
	能力・個性・資格を生かせる	14.0	16.1	7.8	15.7	13.9	11.1	14.6	17.8
	会社の将来性が期待できる	4.5	14.3	11.3	2.3	4.2	0.3	0.8	0.6
	給与等収入が多い	5.1	0.6	9.0	6.6	7.2	2.6	5.1	5.0
	労働時間、休日等の労働条件が良い	24.4	26.1	12.5	7.9	26.2	50.3	33.3	12.1
	通勤が便利	9.8	9.0	6.9	5.8	6.6	5.5	14.8	15.2
	とにかく仕事に就きたかった	8.3	5.7	22.5	6.8	8.6	5.6	6.9	4.2
	その他の理由 (出向等を含む)	5.6	7.5	6.1	3.6	2.5	8.2	7.5	3.6
不詳	1.6	0.0	3.8	0.4	2.4	0.0	0.0	3.8	
賃金変動	増加 3割以上	3.6	1.9	2.5	4.0	2.7	5.2	5.2	3.7
	増加 1割以上3割未満	26.8	27.6	34.7	25.9	37.9	24.4	14.0	26.4
	増加 1割未満	10.7	10.6	9.6	13.6	7.3	19.2	11.7	5.1
	変わらない	30.3	28.9	35.4	32.7	17.7	21.7	33.4	38.3
	減少 1割未満	12.0	18.6	5.6	5.8	19.1	8.4	18.2	8.4
	減少 1割以上3割未満	12.6	9.0	7.3	15.0	7.0	18.7	16.4	13.4
	減少 3割以上減少	2.1	3.3	1.1	1.8	5.9	1.8	1.1	0.9
不詳	1.8	0.1	3.8	1.2	2.3	0.7	0.0	3.8	

注：*1 2014～2016年のみの選択肢

*2 2014～2016年の調査では「安定所（ハローワーク）（人材銀行を含む）」

*3 2014～2016年の調査では「ハローワークインターネットサービス又はしごと情報ネットを見て応募」

巻末表2-8① 新卒・専修(専門)卒男性

単位:%

	合計	就職年						
		2014	2015	2016	2017	2018	2019	2020
合計(N,千人)	313.3	45.0	47.7	39.5	41.4	45.2	44.9	49.7
産業								
農林漁業・鉱業	5.9	11.4	3.8	2.5	4.0	4.5	12.4	2.8
建設業	7.5	4.0	6.8	13.1	6.5	7.0	10.3	5.8
製造業	0.1	0.1	0.3	0.2	0.1	0.2	0.1	0.1
電気・ガス・熱供給・水道	7.3	6.6	5.6	5.8	5.4	9.7	6.2	11.4
情報通信業	5.1	3.1	3.5	7.7	7.7	1.2	0.6	11.6
運輸・郵便業	2.8	1.8	0.8	4.0	1.7	5.2	4.9	1.6
卸売業	20.2	24.3	28.5	19.3	21.9	14.0	14.7	18.5
小売業	0.2	0.1	0.0	0.1	0.9	0.5	0.0	0.0
金融・保険業	1.4	3.3	1.1	0.1	0.6	2.9	0.7	1.0
不動産・物品賃貸	2.5	2.5	1.5	1.1	1.4	1.4	2.5	6.6
学術研究・専門技術サービス業	7.1	6.2	6.3	3.2	13.9	4.8	6.9	8.6
宿泊・飲食サービス業	10.0	6.2	13.4	12.9	12.0	10.5	7.8	7.5
生活関連サービス業	0.8	0.8	1.1	0.6	0.9	1.7	0.2	0.1
教育・学習支援業	17.6	21.5	19.2	13.8	17.9	13.3	23.3	14.2
医療・保健衛生	4.8	2.1	2.9	10.4	3.0	12.5	3.5	0.2
社会保険・社会福祉・介護	0.3	0.2	0.4	0.1	0.2	0.2	0.4	0.4
複合サービス業	6.3	5.8	4.8	5.2	2.1	10.7	5.4	9.6
他に分類されないサービス業	27.4	21.2	19.5	26.2	27.7	18.5	38.7	39.0
企業規模								
1,000人以上	18.8	13.8	26.6	25.3	11.1	25.8	7.9	20.2
300~999人	22.2	14.9	28.4	24.9	24.8	20.6	21.9	20.6
100~299人	13.8	18.5	16.2	13.7	19.0	11.6	12.0	6.9
30~99人	15.7	30.3	7.6	8.3	14.1	22.4	14.8	11.9
5~29人	2.1	1.3	1.7	1.7	3.3	1.1	4.6	1.4
官公営	27.1	17.3	38.1	28.7	20.9	26.6	28.1	29.1
インターネット利用(M.A.)								
求人企業が直接運営するサイト	15.7	14.6	11.3	18.0	17.6	15.2	19.3	14.6
民間等の求人広告会社のサイト	0.6	1.5	2.3	0.6	0.0	0.0	0.0	0.0
しごと情報ネット *1	7.0	5.6	8.1	3.1	12.0	6.0	2.2	11.7
ハローワークインターネットサービス	8.7	3.7	12.5	3.5	2.7	7.1	18.4	11.6
その他のサイト	11.5	7.5	16.3	4.9	12.3	10.4	18.6	9.8
面接日の調整や企業に対する質問等に利用	51.0	64.9	35.1	59.5	50.6	56.0	48.9	44.6
インターネットは利用しなかった	3.5	7.1	1.5	4.9	4.4	1.6	1.1	4.2
入職経路								
安定所(ハローワーク)*2	3.1	1.1	7.9	0.1	3.5	0.3	1.5	6.3
ハローワークインターネットサービス*3	1.3	0.1	0.1	2.0	3.7	2.5	0.1	0.7
民間職業紹介所(学校を除く)	78.9	71.0	78.3	84.6	81.1	88.2	77.0	73.7
学校(専修学校等も含む)	3.0	10.2	3.3	1.3	0.7	0.5	2.7	2.0
前の会社	5.2	2.5	4.8	4.9	2.0	6.0	5.6	9.6
縁故(友人・知人等も含む)	5.1	8.0	4.3	2.2	4.6	0.9	11.9	3.6
広告(求人情報誌・インターネット等も含む)	0.6	0.6	0.0	4.2	0.0	0.0	0.0	0.0
その他	44.8	52.4	55.3	31.5	42.4	64.7	40.0	26.9
仕事の内容								
管理的職業従事者	8.4	2.9	5.0	21.5	7.6	4.3	9.8	9.5
専門的・技術的職業従事者	7.3	7.0	7.6	8.5	2.3	1.0	9.4	14.6
事務従事者	21.2	22.0	23.0	20.0	23.6	17.1	22.1	20.5
販売従事者	1.7	2.0	0.4	0.8	0.8	0.3	2.3	4.9
サービス職業従事者	8.8	2.0	4.2	11.8	19.1	7.1	8.9	9.5
保安職業従事者	0.4	0.3	0.7	0.3	0.2	0.5	0.5	0.2
生産工程従事者	4.1	10.4	3.3	0.7	0.0	4.7	6.0	2.8
輸送・機械運転従事者	2.6	0.2	0.5	0.2	4.0	0.4	0.9	11.0
建設・採掘従事者	0.1	0.1	0.0	0.3	0.0	0.0	0.2	0.0
運搬・清掃・包装等従事者	0.0	0.0	0.0	0.0	0.0	0.0	0.0	0.0
その他の職業従事者	0.0	0.0	0.0	0.0	0.0	0.0	0.0	0.0

①新卒・専修(専門)卒男性・前職あり

	合計	就職年						
		2014	2015	2016	2017	2018	2019	2020
合計(N,千人)	35.5	8.0	3.2	5.6	2.4	2.9	3.6	9.9
前職の産業								
農業,林業,漁業	1.7	0.0	0.5	0.7	0.0	0.0	14.6	0.3
鉱業,採石業,砂利採取業	0.0	0.0	0.0	0.0	0.0	0.0	0.0	0.0
建設業	0.2	0.9	0.0	0.0	0.4	0.0	0.0	0.0
製造業	4.2	10.0	13.7	1.0	2.8	3.2	0.4	0.2
電気・ガス・熱供給・水道業	0.1	0.0	0.3	0.1	0.0	0.0	0.9	0.0
情報通信業	2.0	5.0	0.0	0.8	9.6	1.0	0.2	0.0
運輸業,郵便業	7.6	0.0	0.1	12.7	14.1	56.3	0.0	0.3
卸売業,小売業	31.8	41.0	10.3	14.9	32.6	2.0	4.7	59.4
金融業,保険業	0.0	0.0	0.0	0.0	0.0	0.0	0.0	0.0
不動産業,物品賃貸業	0.0	0.0	0.0	0.0	0.0	0.0	0.0	0.0
学術研究,専門・技術サービス業	4.2	0.0	5.1	6.8	5.6	1.7	0.7	7.7
宿泊業,飲食サービス業	30.2	38.2	31.5	12.5	12.0	33.8	73.9	20.5
生活関連サービス業,娯楽業	4.4	0.0	23.2	2.5	5.1	0.8	1.5	4.9
教育,学習支援業	1.9	0.0	0.5	11.8	0.0	0.0	0.0	0.0
医療,福祉	8.3	3.1	2.9	34.0	4.8	1.2	2.2	4.9
複合サービス事業	0.1	0.0	0.2	0.4	0.0	0.0	0.0	0.0
サービス業(他に分類されないもの)	3.1	1.3	11.9	1.8	13.0	0.0	1.1	1.8
その他の産業	0.0	0.2	0.0	0.0	0.0	0.0	0.0	0.0
不詳	0.1	0.4	0.0	0.0	0.0	0.0	0.0	0.0
前職の仕事の内容								
管理的職業従事者	0.1	0.0	0.0	0.0	0.0	0.0	0.0	0.2
専門的・技術的職業従事者	9.0	7.1	7.4	16.2	16.2	1.0	3.0	9.7
事務従事者	3.2	11.5	2.2	0.5	0.8	1.2	0.2	0.7
販売従事者	33.9	34.1	6.7	16.2	13.0	13.5	5.7	73.9
サービス職業従事者	41.7	46.5	61.4	63.3	39.7	24.8	75.0	12.5
保安職業従事者	0.8	0.0	3.8	0.0	6.5	0.0	0.0	0.0
生産工程従事者	3.8	0.4	9.3	2.4	22.0	3.2	1.5	2.3
輸送・機械運転従事者	0.9	0.0	8.2	0.0	1.5	0.0	0.0	0.3
建設・採掘従事者	0.0	0.0	0.0	0.0	0.0	0.0	0.0	0.0
運搬・清掃・包装等従事者	4.8	0.0	0.6	0.7	0.4	56.3	0.0	0.1
その他の職業従事者	1.7	0.0	0.5	0.7	0.0	0.0	14.6	0.3
不詳	0.1	0.4	0.0	0.0	0.0	0.0	0.0	0.0
合計(N,千人)	34.9	8.0	3.2	5.5	2.4	2.9	3.1	9.8
離職期間								
15日未満	26.7	6.2	1.8	61.4	3.0	60.7	80.5	11.0
15日～1ヶ月未満	8.9	4.8	19.5	2.5	33.5	17.1	3.9	5.8
1ヶ月～3ヶ月未満	17.1	21.7	53.7	14.1	29.8	4.2	7.2	7.1
3ヶ月～6ヶ月未満	16.7	37.2	10.3	8.8	25.1	4.7	2.7	12.3
6ヶ月～1年未満	19.5	29.4	7.4	10.7	3.8	0.2	5.8	34.0
1年～1年6ヶ月未満	2.3	0.6	6.9	0.5	3.2	13.1	0.0	0.6
1年6ヶ月～2年未満	8.7	0.2	0.5	2.0	1.6	0.0	0.0	29.1
不詳	0.0	0.0	0.0	0.0	0.0	0.0	0.0	0.0
前職の従業員数								
1,000人以上	18.5	8.3	32.3	8.5	14.5	10.6	7.0	35.0
300～999人	9.0	6.2	5.2	16.2	34.0	4.6	1.5	5.9
100～299人	15.5	4.3	15.0	11.4	17.4	1.2	7.5	33.5
30～99人	5.6	2.2	12.3	9.7	8.5	10.7	0.4	3.2
5～29人	48.5	74.7	17.3	53.2	25.6	72.9	83.5	21.9
4人以下	0.9	3.9	0.0	0.3	0.0	0.0	0.0	0.0
官公営	0.3	0.2	2.1	0.7	0.0	0.0	0.1	0.0
不詳	1.7	0.2	15.7	0.0	0.0	0.0	0.0	0.7

合計(N,千人)		34.9	8.0	3.2	5.5	2.4	2.9	3.1	9.8
前の勤務先を辞めた理由	仕事の内容に興味が持てなかった	1.4	0.0	3.0	0.8	1.2	0.0	1.3	2.7
	能力・個性・資格を生かせなかった	0.9	0.0	2.7	0.2	4.7	2.7	0.0	0.3
	職場の人間関係が好ましくなかった	7.0	14.1	1.8	8.0	20.5	12.0	0.0	0.0
	会社の将来が不安だった	1.2	0.3	3.3	3.5	1.2	1.6	1.3	0.0
	給与等収入が少なかった	2.7	2.1	1.5	1.4	2.7	2.4	3.4	4.1
	労働時間、休日等の労働条件が悪かった	8.4	0.0	20.7	25.4	7.3	15.1	2.7	1.9
	結婚	0.0	0.0	0.0	0.0	0.0	0.0	0.0	0.0
	出産・育児	1.1	4.7	0.0	0.0	0.0	0.0	0.0	0.0
	介護・看護	0.0	0.0	0.5	0.0	0.0	0.0	0.0	0.0
	定年・契約期間の満了	8.7	0.4	3.9	3.6	6.9	61.7	0.1	7.4
	会社都合	6.2	2.5	8.4	28.4	0.0	0.0	0.8	1.1
	その他の理由(出向等含む)	62.0	76.0	52.0	28.7	55.6	4.7	89.7	82.6
	不詳	0.3	0.0	2.2	0.0	0.0	0.0	0.8	0.0
現在の勤務先を選んだ理由	仕事の内容に興味があった	32.8	5.4	39.7	75.1	57.5	19.3	86.2	10.4
	能力・個性・資格が生かせる	32.4	39.3	9.3	5.9	10.3	7.0	3.6	70.9
	会社の将来性が期待できる	15.1	35.1	4.7	8.2	0.8	57.9	2.1	0.8
	給与等収入が多い	1.6	0.6	0.2	0.0	0.8	12.0	4.2	0.2
	労働時間、休日の労働条件が良い	2.6	0.0	23.0	0.0	3.0	1.0	0.4	0.7
	通勤が便利	2.0	2.0	6.8	0.2	9.6	0.0	2.5	0.3
	とにかく仕事に就きたかった	8.3	16.5	4.3	10.3	13.6	1.2	0.2	5.0
	その他の理由(出向等を含む)	4.5	1.1	4.6	0.3	4.3	1.7	0.8	11.6
	不詳	0.7	0.0	7.4	0.0	0.0	0.0	0.0	0.0
賃金変動	増加 3割以上	38.5	23.2	15.0	20.0	51.3	19.8	10.1	80.3
	増加 1割以上3割未満	21.9	32.8	39.4	8.9	8.7	76.5	4.4	7.2
	増加 1割未満	7.2	3.8	2.6	31.9	0.0	1.2	0.8	3.2
	変わらない	16.8	35.3	18.4	21.6	15.3	2.4	0.7	8.0
	減少 1割未満	3.9	0.0	1.3	15.7	11.8	0.0	1.3	1.4
	減少 1割以上3割未満	3.6	4.7	15.9	0.5	9.8	0.0	3.9	0.0
	減少 3割以上減少	7.4	0.2	0.0	1.4	3.1	0.0	79.0	0.0
不詳	0.7	0.0	7.4	0.0	0.0	0.0	0.0	0.0	

注：*1 2014～2016年のみの選択肢

*2 2014～2016年の調査では「安定所（ハローワーク）（人材銀行を含む）」

*3 2014～2016年の調査では「ハローワークインターネットサービス又はしごと情報ネットを見て応募」

巻末表2-8② 3年以内既卒(通期)・専修(専門)卒男性

単位：%

	合計	就職年						
		2014	2015	2016	2017	2018	2019	2020
合計 (N,千人)	132.5	15.5	21.4	16.7	16.2	22.9	21.6	18.1
産業								
農林漁業・鉱業	0.0	0.4	0.0	0.0	0.0	0.0	0.0	0.0
建設業	9.4	3.8	9.3	3.3	0.0	7.6	4.2	36.4
製造業	12.7	11.4	5.6	6.1	11.9	22.1	21.2	6.9
電気・ガス・熱供給・水道	0.1	0.0	0.0	0.2	0.2	0.0	0.0	0.0
情報通信業	6.2	12.9	0.2	15.9	0.4	3.6	8.1	4.7
運輸・郵便業	10.8	9.4	5.2	14.2	12.5	7.5	18.5	8.8
卸売業	2.1	0.0	2.2	0.0	0.0	2.4	7.6	0.7
小売業	7.9	17.5	0.2	15.2	19.6	1.8	3.9	3.8
金融・保険業	0.1	0.3	0.1	0.4	0.0	0.0	0.0	0.3
不動産・物品賃貸	2.2	0.3	2.8	0.7	3.4	1.4	0.5	6.6
学術研究・専門技術サービス業	2.7	9.0	2.9	1.4	1.3	0.9	1.8	2.6
宿泊・飲食サービス業	6.4	3.7	19.0	0.4	2.8	13.2	0.7	0.7
生活関連サービス業	7.5	5.5	18.1	1.0	7.2	11.5	0.5	6.3
教育・学習支援業	4.5	5.3	0.0	23.7	1.3	0.0	4.3	0.0
医療・保健衛生	9.7	14.1	8.7	6.7	11.3	6.5	10.7	11.3
社会保険・社会福祉・介護	6.0	1.3	11.9	1.5	5.6	15.1	0.0	3.1
複合サービス業	0.4	0.2	0.4	0.8	0.8	0.2	0.4	0.2
他に分類されないサービス業	11.4	4.9	13.4	8.5	21.6	6.1	17.7	7.4
企業規模								
1,000人以上	22.9	16.9	19.4	16.3	19.2	14.7	43.0	28.0
300～999人	17.1	17.1	6.4	28.9	7.5	31.9	16.1	10.0
100～299人	14.1	12.6	15.1	4.9	19.5	25.6	8.7	9.5
30～99人	18.1	21.4	15.8	24.5	37.7	12.0	14.6	6.5
5～29人	27.0	31.3	42.8	24.9	14.3	14.6	17.3	45.4
官公営	0.8	0.7	0.5	0.5	1.8	1.2	0.4	0.6
インターネット利用 (M.A.)								
求人企業が直接運営するサイト	24.2	9.0	37.4	20.3	21.7	26.6	24.9	23.2
民間等の求人広告会社のサイト	21.5	21.4	20.2	34.2	17.0	9.4	34.9	14.8
しごと情報ネット *1	1.1	6.3	0.8	2.0	0.0	0.0	0.0	0.0
ハローワークインターネットサービス	25.4	26.7	28.1	22.3	35.5	28.2	22.9	14.1
その他のサイト	6.9	4.0	3.3	10.0	3.5	4.0	10.3	13.2
面接日の調整や企業に対する質問等に利用	2.3	4.3	3.0	0.4	1.3	2.7	1.1	3.4
インターネットは利用しなかった	39.2	46.3	28.0	35.9	47.8	39.3	28.2	54.5
入職経路								
安定所(ハローワーク)*2	18.0	19.7	21.5	12.6	27.9	19.2	19.2	6.0
ハローワークインターネットサービス*3	6.5	6.0	5.0	7.9	6.9	8.3	7.3	3.6
民営職業紹介所(学校を除く)	6.9	3.1	3.5	26.0	1.5	1.4	12.4	1.2
学校(専修学校等も含む)	13.5	7.2	16.8	9.5	20.3	9.0	20.7	10.0
前の会社	1.9	3.2	0.4	1.5	0.6	3.2	2.6	1.8
縁故(友人・知人等も含む)	21.7	15.0	5.4	22.4	18.9	30.6	14.0	46.3
広告(求人情報誌・インターネット等も含む)	21.0	24.1	25.8	8.2	22.5	25.4	19.7	19.4
その他	10.5	21.7	21.6	11.8	1.3	3.0	4.1	11.7
仕事の内容								
管理的職業従事者	0.4	1.7	1.3	0.0	0.2	0.0	0.0	0.0
専門的・技術的職業従事者	34.1	48.0	43.0	32.8	46.4	28.1	24.4	21.1
事務従事者	10.2	7.9	1.6	22.4	6.4	7.3	1.7	28.1
販売従事者	7.0	2.0	7.4	15.7	4.8	2.4	10.6	6.5
サービス職業従事者	21.1	26.2	32.5	12.6	16.7	27.8	17.7	10.7
保安職業従事者	3.0	1.1	0.4	4.5	2.7	0.0	9.5	2.3
生産工程従事者	12.1	6.0	6.9	6.3	6.7	21.6	21.6	10.5
輸送・機械運転従事者	4.4	3.3	5.3	3.7	12.6	0.8	0.5	6.5
建設・採掘従事者	3.5	1.2	0.5	0.7	0.0	7.6	1.2	12.0
運搬・清掃・包装等従事者	4.2	2.7	1.1	1.2	3.0	4.4	12.8	2.2
その他の職業従事者	0.1	0.0	0.0	0.0	0.7	0.1	0.0	0.0

②既卒・専修(専門)卒男性・前職あり

	合計	就職年						
		2014	2015	2016	2017	2018	2019	2020
合計 (N,千人)	100.2	12.6	15.2	14.7	11.7	13.4	17.9	14.8
前職の産業								
農業,林業,漁業	0.1	0.1	0.3	0.0	0.1	0.2	0.2	0.0
鉱業,採石業,砂利採取業	0.1	0.5	0.0	0.0	0.0	0.0	0.0	0.0
建設業	5.6	6.1	5.8	3.0	0.9	2.1	15.7	2.4
製造業	10.8	1.9	6.5	3.8	5.2	17.8	17.8	19.2
電気・ガス・熱供給・水道業	1.2	1.7	0.0	2.1	2.5	2.5	0.2	0.0
情報通信業	8.6	15.9	1.3	31.7	1.2	2.7	0.5	8.1
運輸業,郵便業	4.8	2.4	0.8	0.7	14.5	6.0	6.9	3.7
卸売業,小売業	12.2	24.5	6.0	19.9	15.2	2.5	15.5	3.3
金融業,保険業	0.1	0.4	0.0	0.0	0.0	0.0	0.2	0.0
不動産業,物品賃貸業	1.0	3.2	0.0	0.7	0.0	0.0	0.0	3.6
学術研究,専門・技術サービス業	7.1	8.8	9.0	10.0	14.6	3.5	3.3	3.0
宿泊業,飲食サービス業	13.1	6.1	45.1	6.3	6.7	11.8	10.9	1.6
生活関連サービス業,娯楽業	7.0	6.0	3.6	1.2	7.1	15.8	9.8	5.2
教育,学習支援業	0.8	5.9	0.3	0.2	0.1	0.0	0.0	0.1
医療,福祉	15.3	16.0	15.0	15.6	21.0	26.6	7.8	9.0
複合サービス事業	0.4	0.0	0.2	0.5	0.0	1.5	0.5	0.0
サービス業(他に分類されないもの)	10.2	0.4	5.9	4.0	10.1	6.9	3.1	40.7
その他の産業	1.6	0.1	0.2	0.4	0.9	0.1	7.6	0.0
不詳	0.0	0.0	0.0	0.0	0.0	0.0	0.0	0.0
前職の仕事の内容								
管理的職業従事者	0.4	0.0	0.1	0.2	0.0	0.1	1.7	0.1
専門的・技術的職業従事者	36.7	45.9	46.8	51.2	37.3	39.7	22.4	18.2
事務従事者	2.7	1.6	3.9	2.5	5.8	1.0	3.3	0.9
販売従事者	11.4	3.6	12.1	17.7	12.3	5.0	15.1	11.5
サービス職業従事者	23.4	37.3	26.5	15.1	19.0	35.1	21.1	12.2
保安職業従事者	5.3	1.8	0.5	0.2	1.6	0.2	1.5	30.4
生産工程従事者	10.4	2.4	5.3	5.9	3.8	11.4	17.7	22.5
輸送・機械運転従事者	3.4	1.2	0.0	0.7	15.0	6.0	0.4	3.3
建設・採掘従事者	3.7	5.6	3.2	1.5	3.0	1.3	10.0	0.1
運搬・清掃・包装等従事者	2.5	0.4	1.3	5.0	2.1	0.1	6.5	0.8
その他の職業従事者	0.1	0.0	0.3	0.0	0.1	0.1	0.2	0.0
不詳	0.0	0.0	0.0	0.0	0.0	0.0	0.0	0.0
合計 (N,千人)	99.3	12.6	14.7	14.6	11.7	13.4	17.6	14.7
離職期間								
15日未満	28.8	19.5	16.1	46.8	43.2	43.5	22.2	14.7
15日～1ヶ月未満	15.2	28.5	30.5	3.7	9.7	8.4	19.1	5.8
1ヶ月～3ヶ月未満	28.4	32.5	36.1	21.3	26.8	25.9	19.3	38.6
3ヶ月～6ヶ月未満	10.9	6.8	12.4	6.0	17.6	9.6	7.8	17.2
6ヶ月～1年未満	10.6	6.0	3.8	17.7	0.8	3.7	16.6	21.0
1年～1年6ヶ月未満	2.2	5.9	1.0	0.6	0.9	6.2	1.2	0.4
1年6ヶ月～2年未満	3.9	0.9	0.0	3.5	1.0	2.6	13.9	2.3
不詳	0.0	0.0	0.0	0.3	0.0	0.0	0.0	0.0
前職の従業員数								
1,000人以上	17.1	6.8	20.6	6.5	21.4	9.9	13.4	40.5
300～999人	15.7	12.5	8.1	19.1	7.5	17.8	14.4	29.1
100～299人	12.3	14.2	5.9	10.9	9.4	28.6	9.7	9.0
30～99人	12.0	18.1	6.4	18.6	20.1	12.8	6.2	5.4
5～29人	35.7	46.7	40.8	44.4	37.5	25.3	39.9	15.7
4人以下	3.1	1.4	0.6	0.0	2.9	2.6	12.2	0.1
官公営	0.9	0.1	0.2	0.0	1.1	0.1	3.6	0.2
不詳	3.2	0.2	17.4	0.5	0.0	3.0	0.5	0.0

合計 (N,千人)		99.3	12.6	14.7	14.6	11.7	13.4	17.6	14.7
前の勤務先を辞めた理由	仕事の内容に興味が持てなかった	9.8	8.2	11.6	4.2	5.5	6.5	26.7	1.4
	能力・個性・資格を生かせなかった	4.1	1.6	2.0	1.7	11.8	3.8	6.7	2.0
	職場の人間関係が好ましくなかった	10.5	13.0	3.6	7.2	6.2	16.4	11.9	14.7
	会社の将来が不安だった	6.9	11.7	2.5	2.3	12.8	5.2	6.8	8.4
	給与等収入が少なかった	12.1	15.9	4.6	21.4	9.1	28.1	6.1	2.3
	労働時間、休日等の労働条件が悪かった	18.4	14.0	34.7	4.2	19.2	8.7	27.8	17.2
	結婚	1.2	0.3	0.3	0.3	2.2	2.8	1.8	1.0
	出産・育児	0.0	0.0	0.0	0.0	0.2	0.0	0.0	0.1
	介護・看護	0.4	2.5	0.1	0.0	0.2	0.0	0.0	0.0
	定年・契約期間の満了	1.5	0.2	0.8	2.6	3.4	0.3	0.8	2.6
	会社都合	4.4	2.8	9.6	0.4	1.3	13.3	2.9	0.6
	その他の理由 (出向等含む)	27.2	29.7	12.6	52.4	26.9	15.0	7.9	49.3
	不詳	3.4	0.2	17.4	3.4	1.4	0.0	0.5	0.4
現在の勤務先を選んだ理由	仕事の内容に興味があった	22.3	19.2	20.7	25.7	27.5	20.4	32.4	8.4
	能力・個性・資格を生かせる	17.0	20.7	20.8	20.2	14.4	15.9	12.9	14.8
	会社の将来性が期待できる	15.2	27.3	2.9	8.6	17.6	11.7	4.4	37.7
	給与等収入が多い	6.9	6.1	1.7	3.9	10.3	18.4	4.9	4.7
	労働時間、休日等の労働条件が良い	10.7	12.4	24.1	3.0	8.5	3.5	16.2	5.2
	通勤が便利	1.8	0.5	2.0	4.0	1.2	2.7	0.5	1.4
	とにかく仕事に就きたかった	10.2	9.7	5.6	7.6	3.8	10.0	23.1	7.8
	その他の理由 (出向等を含む)	12.7	4.0	3.6	26.9	13.4	17.5	5.0	19.6
	不詳	3.3	0.2	18.7	0.0	3.3	0.0	0.5	0.4
賃金変動	増加 3割以上	10.8	3.1	1.0	8.0	8.2	15.0	4.4	35.7
	増加 1割以上3割未満	32.7	49.6	14.0	31.0	23.4	42.0	50.2	16.8
	増加 1割未満	13.9	19.0	4.2	23.3	20.2	7.1	12.2	13.2
	変わらない	18.9	16.5	18.3	25.6	30.2	28.5	12.8	4.3
	減少 1割未満	8.1	4.7	11.7	6.1	1.5	2.7	11.8	15.1
	減少 1割以上3割未満	9.3	6.7	32.9	3.6	6.2	2.1	1.3	11.9
	減少 3割以上減少	2.6	0.2	0.4	2.3	10.2	2.5	1.2	2.6
	不詳	3.8	0.1	17.4	0.1	0.1	0.0	6.1	0.4

注：*1 2014～2016年のみの選択肢

*2 2014～2016年の調査では「安定所（ハローワーク）（人材銀行を含む）」

*3 2014～2016年の調査では「ハローワークインターネットサービス又はしごと情報ネットを見て応募」

巻末表2-9① 新卒・専修(専門)卒女性

単位:%

		合計	就職年						
			2014	2015	2016	2017	2018	2019	2020
合計(N,千人)		451.1	54.9	60.8	59.6	71.0	65.7	71.3	67.8
産業	農林漁業・鉱業	0.0	0.0	0.0	0.0	0.0	0.0	0.0	0.0
	建設業	1.5	2.2	1.2	0.5	2.0	0.0	1.7	2.6
	製造業	1.9	1.8	2.4	2.3	0.5	1.7	4.0	0.9
	電気・ガス・熱供給・水道	0.0	0.0	0.0	0.0	0.0	0.0	0.0	0.0
	情報通信業	2.4	0.9	1.4	6.2	0.3	5.6	0.8	2.3
	運輸・郵便業	3.2	2.4	0.8	0.7	0.7	1.7	4.7	10.6
	卸売業	1.6	0.2	2.1	0.6	0.7	2.8	2.8	1.7
	小売業	6.6	3.0	2.5	7.0	0.2	16.2	14.4	1.8
	金融・保険業	0.2	0.8	0.1	0.8	0.0	0.0	0.0	0.0
	不動産・物品賃貸	0.2	0.5	0.2	0.1	0.0	0.1	0.2	0.6
	学術研究・専門技術サービス業	1.4	1.6	2.9	0.5	2.4	0.5	0.6	1.4
	宿泊・飲食サービス業	7.4	6.1	5.6	8.5	9.7	7.8	8.3	5.5
	生活関連サービス業	11.0	11.8	15.9	6.3	7.7	14.4	14.6	6.4
	教育・学習支援業	2.3	3.6	3.6	3.3	0.8	3.5	1.5	0.3
	医療・保健衛生	51.6	46.7	51.7	57.7	64.5	44.1	44.0	52.3
	社会保険・社会福祉・介護	7.1	16.1	8.4	4.3	9.2	0.1	1.7	11.1
	複合サービス業	0.1	0.4	0.1	0.2	0.0	0.1	0.1	0.1
	他に分類されないサービス業	1.5	2.0	1.4	0.9	1.3	1.5	0.6	2.5
	企業規模	1,000人以上	35.6	26.7	30.4	36.6	29.7	30.1	40.6
300~999人		21.8	25.4	30.2	23.8	24.0	23.9	11.8	16.1
100~299人		9.7	11.3	6.0	10.4	8.1	7.7	18.0	5.8
30~99人		12.3	13.1	16.3	10.6	10.2	15.2	11.8	9.4
5~29人		16.4	18.9	13.6	14.0	23.1	19.8	13.6	11.7
官公営		4.2	4.6	3.4	4.6	4.9	3.3	4.3	4.2
インターネット利用(M.A.)	求人企業が直接運営するサイト	27.6	32.1	23.8	22.7	30.9	30.8	27.7	24.8
	民間等の求人広告会社のサイト	14.1	10.9	14.4	7.6	15.2	18.0	19.8	11.2
	しごと情報ネット *1	1.1	2.8	4.9	0.8	0.0	0.0	0.0	0.0
	ハローワークインターネットサービス	9.1	16.4	7.1	9.1	6.9	17.7	3.5	4.7
	その他のサイト	9.7	9.4	15.2	8.9	5.5	10.5	11.1	7.9
	面接日の調整や企業に対する質問等に利用	10.6	4.8	12.8	7.0	9.1	10.9	9.1	19.6
	インターネットは利用しなかった	49.2	48.7	48.1	55.7	52.7	42.2	44.5	53.1
入職経路	安定所(ハローワーク)*2	3.0	3.2	7.9	3.4	0.8	3.8	0.7	1.9
	ハローワークインターネットサービス*3	1.6	3.1	1.0	3.2	0.7	3.1	0.7	0.2
	民営職業紹介所(学校を除く)	0.6	0.6	0.4	0.7	0.9	1.1	0.3	0.1
	学校(専修学校等も含む)	81.6	78.3	77.8	85.2	80.4	86.1	74.9	88.3
	前の会社	0.0	0.0	0.0	0.0	0.0	0.0	0.0	0.0
	縁故(友人・知人等も含む)	2.3	1.2	3.6	1.9	3.6	0.8	3.6	1.4
	広告(求人情報誌・インターネット等も含む)	8.3	10.9	6.3	3.7	11.5	3.4	16.2	5.3
	その他	2.5	2.6	2.9	2.0	2.2	1.6	3.4	2.7
仕事の内容	管理的職業従事者	0.0	0.0	0.0	0.0	0.0	0.0	0.0	0.0
	専門的・技術的職業従事者	59.4	58.0	60.6	74.0	68.6	47.6	48.3	60.3
	事務従事者	11.4	15.3	12.8	8.8	5.8	22.4	7.9	8.0
	販売従事者	4.3	0.8	6.8	0.8	0.6	2.2	14.4	2.9
	サービス職業従事者	21.4	22.7	18.9	15.0	23.5	21.1	22.8	24.3
	保安職業従事者	0.3	0.4	0.0	0.0	0.3	0.4	1.1	0.0
	生産工程従事者	1.7	0.5	0.4	1.3	0.5	1.9	5.5	1.2
	輸送・機械運転従事者	0.2	0.0	0.1	0.0	0.0	0.1	0.0	0.9
	建設・採掘従事者	0.7	2.0	0.0	0.0	0.5	0.0	0.0	2.2
	運搬・清掃・包装等従事者	0.1	0.0	0.5	0.0	0.3	0.0	0.0	0.1
	その他の職業従事者	0.6	0.2	0.0	0.0	0.0	4.2	0.0	0.1

①新卒・専修(専門)卒女性・前職あり

	合計	就職年						
		2014	2015	2016	2017	2018	2019	2020
合計(N,千人)	54.6	9.4	10.4	3.2	7.0	4.3	7.0	13.3
前職の産業								
農業,林業,漁業	0.2	0.0	0.0	0.0	0.2	0.0	0.9	0.1
鉱業,採石業,砂利採取業	0.0	0.0	0.0	0.0	0.0	0.0	0.0	0.0
建設業	0.0	0.0	0.0	0.0	0.0	0.0	0.1	0.0
製造業	2.4	2.5	0.1	0.0	13.9	0.0	1.6	0.1
電気・ガス・熱供給・水道業	0.1	0.0	0.0	0.0	0.0	0.8	0.0	0.0
情報通信業	1.3	0.0	6.4	0.0	0.0	0.0	0.0	0.2
運輸業,郵便業	1.4	0.0	0.0	0.0	10.7	0.0	0.0	0.1
卸売業,小売業	0.7	0.7	1.0	0.9	0.0	0.1	0.3	1.7
金融業,保険業	0.2	1.5	0.0	0.0	0.0	0.0	0.0	0.0
不動産業,物品賃貸業	0.0	0.0	0.0	0.0	0.0	0.0	0.1	0.0
学術研究,専門・技術サービス業	0.9	0.7	0.8	1.5	0.9	0.9	1.6	0.0
宿泊業,飲食サービス業	5.5	1.1	12.0	1.9	5.2	3.4	6.1	8.0
生活関連サービス業,娯楽業	0.3	0.2	0.1	0.4	0.1	0.6	0.2	0.6
教育,学習支援業	0.0	0.0	0.0	0.0	0.1	0.1	0.0	0.1
医療,福祉	3.3	10.4	1.2	0.5	1.1	1.5	0.9	8.3
複合サービス事業	0.0	0.0	0.0	0.0	0.0	0.0	0.0	0.1
サービス業(他に分類されないもの)	4.2	9.7	4.9	4.6	0.2	0.0	2.9	3.7
その他の産業	0.0	0.0	0.2	0.0	0.0	0.0	0.0	0.0
不詳	0.3	2.0	0.0	0.0	0.0	0.0	0.0	0.0
前職の仕事の内容								
管理的職業従事者	0.4	0.0	0.0	0.1	2.9	0.0	0.0	0.0
専門的・技術的職業従事者	28.2	64.3	7.4	27.5	18.4	16.2	24.5	30.0
事務従事者	5.7	0.4	7.1	10.4	0.7	9.6	0.1	11.5
販売従事者	17.0	11.4	15.6	21.8	17.3	12.6	7.4	27.2
サービス職業従事者	46.0	23.9	69.7	40.2	49.8	61.6	65.2	27.5
保安職業従事者	0.0	0.0	0.2	0.0	0.0	0.0	0.0	0.0
生産工程従事者	0.3	0.0	0.0	0.1	0.1	0.0	2.0	0.1
輸送・機械運転従事者	0.0	0.0	0.0	0.0	0.0	0.0	0.0	0.0
建設・採掘従事者	0.0	0.0	0.0	0.0	0.0	0.0	0.0	0.0
運搬・清掃・包装等従事者	2.2	0.0	0.0	0.0	10.7	0.0	0.0	3.6
その他の職業従事者	0.2	0.0	0.0	0.0	0.2	0.0	0.9	0.1
不詳	0.0	0.0	0.0	0.0	0.0	0.0	0.0	0.0
合計(N,千人)	53.7	9.4	10.4	3.2	6.2	4.3	6.9	13.3
離職期間								
15日未満	34.7	4.8	36.6	33.7	51.1	57.6	18.1	48.1
15日～1ヶ月未満	12.1	23.0	13.6	12.0	5.8	11.5	20.7	1.8
1ヶ月～3ヶ月未満	15.8	8.5	13.1	16.3	8.4	5.7	43.0	15.6
3ヶ月～6ヶ月未満	8.5	1.3	19.4	5.1	8.4	10.7	2.6	8.3
6ヶ月～1年未満	15.5	48.7	3.1	17.9	5.3	6.0	6.9	13.3
1年～1年6ヶ月未満	8.4	11.4	5.2	3.8	20.1	6.2	4.1	7.2
1年6ヶ月～2年未満	4.7	0.1	8.9	11.2	1.0	2.3	4.7	5.6
不詳	0.4	2.2	0.0	0.0	0.0	0.0	0.0	0.0
前職の従業員数								
1,000人以上	24.9	18.8	13.9	22.7	39.7	46.5	10.5	32.0
300～999人	12.7	3.4	12.7	30.6	6.7	9.1	9.4	20.4
100～299人	14.8	13.8	3.7	13.2	25.7	7.2	8.6	25.2
30～99人	8.8	1.0	2.5	4.6	7.7	16.0	21.6	11.5
5～29人	28.5	52.4	32.9	19.9	13.6	17.6	48.0	10.6
4人以下	3.9	10.2	10.5	0.4	0.2	0.0	0.0	0.2
官公営	0.4	0.0	0.2	5.7	0.0	0.0	0.5	0.0
不詳	6.0	0.3	23.6	2.8	6.5	3.6	1.4	0.1

	合計(N,千人)	53.7	9.4	10.4	3.2	6.2	4.3	6.9	13.3
前の勤務先を辞めた理由	仕事の内容に興味が持てなかった	3.3	2.4	0.0	10.0	0.5	0.0	17.1	0.3
	能力・個性・資格を生かせなかった	3.9	2.2	11.5	1.3	4.0	1.5	4.4	0.5
	職場の人間関係が好ましくなかった	15.5	48.4	7.1	12.7	5.0	8.0	2.8	13.4
	会社の将来が不安だった	1.2	0.0	2.3	2.6	0.8	5.7	0.0	0.2
	給与等収入が少なかった	1.2	0.5	1.5	4.3	1.2	0.8	1.4	0.6
	労働時間、休日等の労働条件が悪かった	7.9	0.8	4.8	1.8	2.5	5.8	2.6	22.9
	結婚	0.4	0.0	0.0	0.0	0.0	0.0	0.0	1.4
	出産・育児	0.3	0.1	0.0	0.4	0.2	0.0	1.3	0.0
	介護・看護	0.2	0.0	0.0	0.4	0.5	0.8	0.5	0.0
	定年・契約期間の満了	10.7	6.0	12.6	24.2	5.1	3.2	4.5	17.4
	会社都合	1.7	0.1	0.3	0.0	0.2	0.0	11.3	0.8
	その他の理由(出向等含む)	46.9	39.3	57.2	42.2	56.8	74.3	26.8	42.2
	不詳	6.8	0.1	2.8	0.1	23.2	0.0	27.2	0.1
現在の勤務先を選んだ理由	仕事の内容に興味があった	33.9	62.1	27.1	21.5	42.0	22.5	25.7	26.5
	能力・個性・資格が生かせる	22.3	4.0	36.0	19.5	32.5	19.3	10.6	27.5
	会社の将来性が期待できる	2.6	0.3	4.8	1.7	5.0	2.4	4.6	0.5
	給与等収入が多い	3.6	16.7	0.6	2.5	1.2	0.8	0.5	0.4
	労働時間、休日の労働条件が良い	12.1	2.9	1.2	11.4	4.7	12.6	20.3	26.4
	通勤が便利	8.1	2.0	22.9	16.9	3.4	6.2	2.4	4.8
	とにかく仕事に就きたかった	8.1	10.4	3.6	18.8	5.6	3.0	5.3	11.5
	その他の理由(出向等を含む)	5.2	1.6	1.3	7.2	4.1	33.3	3.2	2.5
	不詳	4.2	0.0	2.5	0.4	1.4	0.0	27.3	0.0
賃金変動	増加 3割以上	35.6	22.2	57.4	28.4	46.6	21.5	22.2	36.3
	増加 1割以上3割未満	19.7	2.8	18.1	28.1	3.1	35.8	17.0	34.7
	増加 1割未満	10.2	7.2	0.4	2.2	26.5	23.7	20.9	4.3
	変わらない	21.5	66.3	6.0	25.5	4.0	8.0	5.8	21.8
	減少 1割未満	5.4	0.1	13.7	3.0	8.5	9.4	4.1	1.2
	減少 1割以上3割未満	2.5	1.1	0.5	11.9	6.7	1.5	1.4	1.7
	減少 3割以上減少	0.5	0.0	1.0	0.4	1.0	0.0	1.3	0.0
	不詳	4.6	0.3	3.0	0.5	3.6	0.0	27.2	0.1

注：*1 2014～2016年のみの選択肢

*2 2014～2016年の調査では「安定所(ハローワーク)(人材銀行を含む)」

*3 2014～2016年の調査では「ハローワークインターネットサービス又はしごと情報ネットを見て応募」

巻末表2-9② 3年以内既卒(通期)・専修(専門)卒女性

単位: %

	合計	就職年						
		2014	2015	2016	2017	2018	2019	2020
合計 (N,千人)	189.7	21.3	25.6	18.2	24.5	35.9	35.4	28.6
産業								
農林漁業・鉱業	0.0	0.0	0.0	0.0	0.0	0.0	0.0	0.0
建設業	1.2	1.9	1.0	0.1	0.0	0.0	3.6	1.4
製造業	4.2	1.1	3.3	2.8	9.2	1.2	9.0	2.0
電気・ガス・熱供給・水道	0.0	0.0	0.0	0.0	0.0	0.0	0.0	0.0
情報通信業	1.1	1.9	2.5	0.1	0.0	1.7	1.1	0.4
運輸・郵便業	4.6	2.9	0.5	13.8	4.5	1.1	5.6	7.1
卸売業	1.2	0.0	0.1	3.0	1.0	1.4	2.6	0.4
小売業	12.2	28.2	3.4	0.4	8.3	10.1	1.4	35.0
金融・保険業	1.0	0.0	0.1	1.1	0.0	4.9	0.0	0.0
不動産・物品賃貸	4.1	0.9	2.4	10.6	1.0	9.2	3.3	1.1
学術研究・専門技術サービス業	1.8	2.4	0.1	3.4	6.2	0.5	0.7	1.4
宿泊・飲食サービス業	5.5	3.0	7.0	6.2	4.7	10.1	4.8	1.4
生活関連サービス業	6.2	6.7	10.7	8.0	14.0	7.2	0.3	0.0
教育・学習支援業	1.5	0.0	2.7	0.5	0.5	1.7	3.8	0.2
医療・保健衛生	42.8	27.8	56.0	44.2	37.0	39.3	47.9	44.1
社会保険・社会福祉・介護	6.1	20.4	5.0	1.3	4.9	3.7	7.9	1.3
複合サービス業	0.1	0.0	0.2	0.0	0.0	0.1	0.4	0.1
他に分類されないサービス業	6.1	2.9	5.1	4.6	8.5	7.9	7.6	4.1
企業規模								
1,000人以上	27.4	33.9	21.3	35.4	27.5	20.4	27.7	31.4
300~999人	19.3	24.1	29.0	20.0	10.4	19.9	16.6	16.5
100~299人	10.4	16.7	8.0	5.8	18.9	5.7	7.3	13.4
30~99人	11.8	13.7	17.0	4.6	23.3	9.3	8.3	8.0
5~29人	29.7	9.9	23.7	31.3	17.3	43.7	39.3	29.5
官公営	1.4	1.7	1.0	2.8	2.5	1.0	0.8	1.1
インターネット利用 (M.A.)								
求人企業が直接運営するサイト	27.1	17.2	20.7	32.8	26.2	23.5	25.2	44.3
民間等の求人広告会社のサイト	20.5	14.8	32.4	13.1	32.5	4.2	29.5	17.9
しごと情報ネット *1	2.2	8.9	1.0	11.0	0.0	0.0	0.0	0.0
ハローワークインターネットサービス	35.2	51.5	19.6	27.3	37.8	38.1	26.8	46.5
その他のサイト	9.8	8.2	9.6	16.6	6.2	11.1	12.7	4.8
面接日の調整や企業に対する質問等に利用	5.9	8.7	1.2	1.6	2.5	11.7	2.1	11.3
インターネットは利用しなかった	24.8	26.1	28.4	25.9	28.8	25.7	22.2	18.5
入職経路								
安定所(ハローワーク)*2	25.0	37.3	15.7	19.7	22.7	27.6	22.9	29.1
ハローワークインターネットサービス*3	6.4	8.4	8.9	6.6	0.4	3.6	11.3	4.9
民営職業紹介所(学校を除く)	7.1	5.2	2.2	2.4	18.0	2.9	14.6	2.7
学校(専修学校等も含む)	14.6	7.9	15.1	24.4	8.8	26.9	9.7	8.6
前の会社	1.8	4.7	1.7	0.7	2.2	1.7	1.4	0.7
縁故(友人・知人等も含む)	12.5	12.3	4.0	14.9	22.7	6.9	20.9	6.4
広告(求人情報誌・インターネット等も含む)	25.2	16.7	37.8	25.3	23.1	20.9	15.1	39.7
その他	7.4	7.5	14.6	6.1	2.0	9.4	4.2	7.8
仕事の内容								
管理的職業従事者	0.0	0.0	0.0	0.0	0.0	0.2	0.0	0.0
専門的・技術的職業従事者	45.0	35.8	75.1	46.0	42.3	30.3	48.5	40.9
事務従事者	29.1	30.7	12.2	20.1	30.2	32.7	23.0	51.0
販売従事者	2.3	0.2	1.7	1.0	4.6	5.3	1.3	1.0
サービス職業従事者	17.2	31.4	9.6	30.3	14.8	21.1	15.7	4.4
保安職業従事者	0.4	0.0	0.0	0.4	0.0	0.0	2.0	0.0
生産工程従事者	2.4	0.6	0.4	1.4	7.3	0.6	4.0	2.2
輸送・機械運転従事者	0.1	0.0	0.4	0.0	0.0	0.0	0.0	0.0
建設・採掘従事者	0.0	0.0	0.0	0.0	0.0	0.2	0.0	0.0
運搬・清掃・包装等従事者	1.5	1.3	0.5	0.9	0.8	0.0	5.3	0.6
その他の職業従事者	1.8	0.0	0.0	0.0	0.0	9.5	0.2	0.0

②既卒・専修・高専・短卒女性・前職あり

	合計	就職年						
		2014	2015	2016	2017	2018	2019	2020
合計 (N,千人)	156.3	19.7	21.8	13.5	22.5	23.4	29.2	26.3
前職の産業								
農業,林業,漁業	0.0	0.0	0.0	0.0	0.0	0.0	0.0	0.0
鉱業,採石業,砂利採取業	0.0	0.0	0.0	0.0	0.0	0.0	0.0	0.0
建設業	0.8	2.6	0.7	0.0	0.1	1.1	0.6	0.3
製造業	7.2	5.4	1.3	6.4	3.3	0.5	9.5	20.4
電気・ガス・熱供給・水道業	0.1	0.5	0.0	0.0	0.0	0.0	0.0	0.0
情報通信業	0.9	0.2	0.4	0.7	0.6	4.4	0.4	0.0
運輸業,郵便業	0.9	0.0	1.1	0.0	0.0	0.0	0.0	4.5
卸売業,小売業	5.3	4.2	4.6	1.6	18.2	0.7	4.8	2.2
金融業,保険業	1.3	0.0	0.5	0.0	0.0	7.9	0.1	0.4
不動産業,物品賃貸業	2.3	0.0	0.0	0.1	0.0	14.2	0.0	0.7
学術研究,専門・技術サービス業	2.8	2.5	1.4	1.2	1.6	4.1	5.5	2.0
宿泊業,飲食サービス業	11.2	9.9	3.7	19.0	22.2	5.9	17.1	3.3
生活関連サービス業,娯楽業	6.2	12.3	3.1	2.0	1.6	4.5	6.6	11.1
教育,学習支援業	3.5	6.1	7.1	0.9	6.5	0.8	3.2	0.3
医療,福祉	51.0	52.3	69.9	44.9	42.2	44.9	49.9	51.7
複合サービス事業	1.3	0.9	0.0	13.7	0.1	0.0	0.0	0.0
サービス業(他に分類されないもの)	4.9	3.1	6.1	9.4	3.6	9.3	2.3	3.1
その他の産業	0.2	0.0	0.0	0.0	0.0	1.6	0.0	0.0
不詳	0.0	0.1	0.0	0.0	0.0	0.0	0.0	0.0
前職の仕事の内容								
管理的職業従事者	0.0	0.0	0.0	0.0	0.0	0.0	0.2	0.0
専門的・技術的職業従事者	47.6	46.2	74.6	37.5	42.2	37.2	51.4	41.1
事務従事者	16.7	18.5	6.9	9.1	13.3	26.6	12.9	25.9
販売従事者	6.0	1.9	4.0	3.3	22.3	3.1	4.0	2.8
サービス職業従事者	23.9	28.0	12.9	43.8	21.3	28.0	25.4	16.5
保安職業従事者	0.2	0.0	0.1	0.0	0.0	1.1	0.0	0.0
生産工程従事者	5.4	5.3	1.2	6.3	0.9	3.3	6.1	13.6
輸送・機械運転従事者	0.0	0.0	0.3	0.0	0.0	0.0	0.0	0.0
建設・採掘従事者	0.0	0.0	0.0	0.0	0.0	0.3	0.0	0.0
運搬・清掃・包装等従事者	0.1	0.0	0.0	0.0	0.0	0.4	0.1	0.2
その他の職業従事者	0.0	0.0	0.0	0.0	0.0	0.0	0.0	0.0
不詳	0.0	0.0	0.0	0.0	0.0	0.0	0.0	0.0
合計 (N,千人)	156.3	19.7	21.8	13.5	22.5	23.4	29.2	26.3
離職期間								
15日未満	41.9	36.0	56.8	31.6	51.0	45.6	25.8	46.2
15日～1ヶ月未満	11.1	10.8	8.7	6.0	5.1	8.6	14.8	19.4
1ヶ月～3ヶ月未満	21.0	14.3	12.3	13.6	23.8	36.2	33.8	6.9
3ヶ月～6ヶ月未満	14.0	29.2	10.9	36.5	9.2	4.9	15.6	4.2
6ヶ月～1年未満	8.3	2.0	6.4	10.9	10.4	4.3	3.0	20.7
1年～1年6ヶ月未満	2.9	7.4	2.8	0.8	0.3	0.3	6.7	1.1
1年6ヶ月～2年未満	0.7	0.2	2.1	0.6	0.1	0.1	0.3	1.5
不詳	0.0	0.0	0.0	0.0	0.0	0.0	0.0	0.0
前職の従業員数								
1,000人以上	18.4	5.0	14.3	11.8	16.6	14.1	25.0	33.4
300～999人	22.9	22.2	19.0	24.7	21.7	14.1	32.4	23.7
100～299人	12.0	9.8	14.8	16.7	5.2	12.2	10.7	16.2
30～99人	9.2	13.0	4.5	12.7	10.5	10.8	11.2	3.5
5～29人	31.1	41.6	33.1	32.5	34.1	44.7	17.4	21.6
4人以下	2.3	8.1	1.3	0.1	0.2	2.6	3.1	0.7
官公営	1.5	0.3	0.0	0.0	8.2	1.4	0.1	0.1
不詳	2.6	0.1	12.9	1.5	3.5	0.1	0.2	0.7

合計 (N,千人)		156.3	19.7	21.8	13.5	22.5	23.4	29.2	26.3
前の勤務先を辞めた理由	仕事の内容に興味が持てなかった	6.9	12.6	5.0	18.5	0.3	2.4	0.7	14.7
	能力・個性・資格を生かせなかった	6.7	6.1	4.7	7.3	3.4	4.9	0.9	19.5
	職場の人間関係が好ましくなかった	18.7	9.4	34.2	4.6	22.4	10.3	34.5	6.7
	会社の将来が不安だった	6.4	3.6	0.3	7.0	0.4	14.3	2.6	15.6
	給与等収入が少なかった	7.5	1.3	1.7	8.3	10.9	2.3	12.2	13.1
	労働時間、休日等の労働条件が悪かった	17.6	12.2	7.3	25.4	16.1	32.9	25.6	4.8
	結婚	5.9	3.2	10.1	2.2	10.7	3.2	5.9	4.8
	出産・育児	0.5	0.1	0.0	2.3	0.1	0.7	0.5	0.2
	介護・看護	0.6	0.1	1.8	0.2	0.1	0.0	1.3	0.4
	定年・契約期間の満了	3.5	7.4	11.8	5.3	0.5	1.2	0.4	0.6
	会社都合	2.0	5.3	0.9	0.8	1.1	0.8	3.5	1.0
	その他の理由 (出向等含む)	22.5	38.8	17.0	17.2	30.7	27.0	11.8	18.6
	不詳	1.3	0.0	5.2	0.7	3.3	0.0	0.0	0.0
現在の勤務先を選んだ理由	仕事の内容に興味があった	26.1	29.3	17.1	39.5	18.9	12.1	12.2	58.1
	能力・個性・資格を生かせる	12.4	11.3	6.4	10.8	16.3	13.8	11.5	15.4
	会社の将来性が期待できる	1.8	0.1	2.9	2.4	5.4	0.5	1.0	1.0
	給与等収入が多い	6.3	0.4	12.3	10.4	9.0	0.7	6.8	6.0
	労働時間、休日等の労働条件が良い	24.8	34.4	12.0	11.8	26.6	48.8	30.7	5.7
	通勤が便利	8.8	9.9	7.5	7.9	5.6	5.4	19.0	4.1
	とにかく仕事に就きたかった	11.6	7.9	31.6	10.6	11.3	7.5	8.8	5.1
	その他の理由 (出向等を含む)	6.9	6.7	5.1	6.0	3.6	11.3	10.0	4.7
不詳	1.3	0.0	5.2	0.6	3.3	0.0	0.0	0.0	
賃金変動	増加 3割以上	4.8	2.3	3.7	3.3	2.4	6.3	7.0	6.4
	増加 1割以上3割未満	27.8	43.2	28.0	33.2	29.3	25.0	11.8	32.5
	増加 1割未満	10.8	14.8	6.5	20.2	6.3	19.2	11.8	2.0
	変わらない	31.8	20.7	42.4	9.6	20.4	28.5	37.3	49.5
	減少 1割未満	11.0	10.5	3.6	7.7	23.0	7.9	18.8	3.0
	減少 1割以上3割未満	10.1	7.8	9.7	22.8	9.1	9.2	12.2	5.0
	減少 3割以上減少	2.2	0.7	1.0	2.4	6.1	2.8	1.1	1.7
不詳	1.4	0.1	5.2	0.7	3.3	1.1	0.0	0.0	

注：*1 2014～2016年のみの選択肢

*2 2014～2016年の調査では「安定所（ハローワーク）（人材銀行を含む）」

*3 2014～2016年の調査では「ハローワークインターネットサービス又はしごと情報ネットを見て応募」

巻末表2-10① 新卒・大学院卒男女

単位：%

	合計	就職年						
		2014	2015	2016	2017	2018	2019	2020
合計(N,千人)	398.7	57.6	72.0	53.7	54.6	58.0	53.8	48.9
産業								
農林漁業・鉱業	0.1	0.2	0.0	0.1	0.1	0.0	0.2	0.0
建設業	4.4	4.6	8.3	3.9	5.2	2.6	2.7	2.0
製造業	31.7	26.1	28.0	31.5	37.4	34.1	31.7	34.5
電気・ガス・熱供給・水道	1.5	1.3	0.7	1.2	1.4	1.1	3.1	1.7
情報通信業	14.9	21.0	24.1	7.6	8.8	11.4	10.8	17.6
運輸・郵便業	3.4	3.2	2.6	7.8	2.7	2.5	2.3	3.0
卸売業	14.2	15.3	13.7	10.9	10.1	15.2	21.5	12.3
小売業	0.7	2.5	0.0	1.8	0.4	0.0	0.0	0.4
金融・保険業	1.8	1.8	2.2	0.9	1.3	2.1	3.5	0.8
不動産・物品賃貸	1.3	0.7	1.1	0.2	1.5	2.4	2.4	0.9
学術研究・専門技術サービス業	13.2	11.5	10.8	12.7	11.8	20.1	13.1	13.2
宿泊・飲食サービス業	0.0	0.0	0.0	0.0	0.1	0.2	0.0	0.0
生活関連サービス業	0.2	0.0	0.0	0.1	1.2	0.1	0.0	0.0
教育・学習支援業	5.3	5.7	3.2	4.7	10.7	4.8	3.8	5.1
医療・保健衛生	2.4	1.4	2.5	3.0	1.5	2.2	2.5	4.2
社会保険・社会福祉・介護	1.0	0.0	0.0	6.9	0.0	0.1	0.1	0.0
複合サービス業	0.1	0.1	0.1	0.0	0.0	0.0	0.0	0.0
他に分類されないサービス業	3.8	4.6	2.7	6.7	5.7	1.2	2.1	4.2
企業規模								
1,000人以上	66.4	58.5	58.8	65.1	73.9	61.5	76.9	74.1
300～999人	20.1	26.4	20.1	24.3	14.5	26.4	14.7	12.3
100～299人	5.6	8.2	4.5	2.9	4.7	7.4	4.6	7.4
30～99人	3.8	3.3	13.3	3.4	1.0	0.6	0.7	1.1
5～29人	1.0	0.6	1.8	0.0	0.7	1.2	0.7	2.1
官公営	3.1	3.0	1.5	4.3	5.2	2.9	2.5	3.0
インターネット利用(M.A.)								
求人企業が直接運営するサイト	77.1	71.8	76.5	75.5	82.5	80.4	77.5	75.2
民間等の求人広告会社のサイト	62.2	60.1	62.3	63.9	56.8	63.2	70.2	59.0
しごと情報ネット *1	1.2	2.7	3.0	2.0	0.0	0.0	0.0	0.0
ハローワークインターネットサービス	1.7	1.9	1.1	1.4	1.9	0.8	1.4	3.9
その他のサイト	14.4	12.7	11.0	13.6	21.3	14.4	13.2	16.2
面接日の調整や企業に対する質問等に利用	44.6	44.3	45.2	47.0	44.4	45.3	44.5	41.3
インターネットは利用しなかった	4.1	2.2	3.5	3.4	4.8	4.6	2.8	8.4
入職経路								
安定所(ハローワーク)*2	0.5	0.2	0.6	0.6	0.3	0.3	0.5	0.7
ハローワークインターネットサービス*3	2.2	3.3	2.9	3.3	1.5	1.5	0.7	1.5
民営職業紹介所(学校を除く)	9.3	7.5	16.5	5.4	5.7	11.1	9.8	6.0
学校(専修学校等も含む)	46.6	41.1	46.9	45.8	55.5	41.4	44.0	53.0
前の会社	0.0	0.0	0.1	0.0	0.0	0.0	0.0	0.1
縁故(友人・知人等も含む)	2.2	1.2	0.7	3.0	2.6	3.4	1.0	3.9
広告(求人情報誌・インターネット等も含む)	32.3	41.9	23.7	32.2	30.0	32.9	38.4	28.7
その他	7.0	4.9	8.7	9.7	4.3	9.3	5.4	6.0
仕事の内容								
管理的職業従事者	0.4	0.7	0.9	1.0	0.0	0.0	0.0	0.0
専門的・技術的職業従事者	75.9	81.6	80.3	68.0	76.3	75.4	67.7	80.0
事務従事者	11.7	9.0	9.4	18.4	10.5	8.2	19.4	8.2
販売従事者	2.8	1.8	4.2	4.8	1.8	0.8	4.5	1.5
サービス職業従事者	2.4	1.9	1.7	3.6	5.0	1.6	0.7	2.7
保安職業従事者	0.2	0.2	0.0	0.5	0.7	0.0	0.2	0.1
生産工程従事者	5.3	3.1	2.7	3.2	4.8	11.6	5.6	6.6
輸送・機械運転従事者	0.2	0.1	0.1	0.0	0.1	0.6	0.2	0.4
建設・採掘従事者	0.9	1.5	0.3	0.4	0.6	1.5	1.6	0.4
運搬・清掃・包装等従事者	0.0	0.0	0.0	0.1	0.0	0.2	0.0	0.0
その他の職業従事者	0.1	0.0	0.2	0.1	0.1	0.1	0.0	0.0

①新卒・大学院卒男女・前職あり

	合計	就職年						
		2014	2015	2016	2017	2018	2019	2020
合計(N,千人)	19.9	1.5	1.9	1.9	4.1	4.1	3.6	2.9
前職の産業								
農業,林業,漁業	0.3	0.0	0.9	0.0	0.0	0.0	0.0	1.8
鉱業,採石業,砂利採取業	0.0	0.0	0.0	0.0	0.0	0.0	0.0	0.0
建設業	1.7	0.0	0.2	0.3	0.0	0.7	8.3	0.0
製造業	4.7	0.2	3.0	7.0	1.4	15.9	0.2	1.1
電気・ガス・熱供給・水道業	0.1	0.0	1.1	0.0	0.0	0.0	0.0	0.0
情報通信業	3.3	6.1	0.9	0.0	2.7	8.1	3.1	0.0
運輸業,郵便業	3.5	0.0	0.0	0.0	0.0	1.3	16.6	1.9
卸売業,小売業	11.0	9.5	22.6	14.2	4.2	9.5	8.2	17.3
金融業,保険業	0.3	0.0	0.0	0.0	1.2	0.0	0.0	0.0
不動産業,物品賃貸業	0.4	0.3	2.3	1.4	0.1	0.0	0.0	0.0
学術研究,専門・技術サービス業	14.4	10.6	16.1	40.4	13.8	16.8	3.9	9.0
宿泊業,飲食サービス業	15.6	36.4	9.8	7.7	7.1	6.2	26.0	25.9
生活関連サービス業,娯楽業	14.0	1.3	1.5	7.2	58.4	3.1	0.9	2.4
教育,学習支援業	23.2	29.2	32.0	7.8	9.0	31.5	27.3	27.8
医療,福祉	4.6	3.0	8.3	13.2	1.3	5.8	2.9	2.6
複合サービス事業	0.4	0.0	0.0	0.2	0.0	0.5	0.2	1.6
サービス業(他に分類されないもの)	2.2	3.0	1.1	0.6	0.8	0.5	1.7	8.6
その他の産業	0.1	0.0	0.3	0.0	0.0	0.0	0.6	0.0
不詳	0.0	0.5	0.0	0.0	0.0	0.0	0.0	0.0
前職の仕事の内容								
管理的職業従事者	0.2	2.2	0.0	0.0	0.1	0.0	0.0	0.0
専門的・技術的職業従事者	42.6	41.8	49.6	43.3	26.7	70.0	38.1	27.3
事務従事者	9.0	2.5	6.0	26.8	0.9	2.7	21.1	8.2
販売従事者	12.2	8.9	26.0	12.7	5.6	10.8	7.9	21.3
サービス職業従事者	33.5	43.2	14.9	16.3	65.3	12.6	32.5	37.4
保安職業従事者	0.2	1.3	0.0	0.0	0.0	0.0	0.0	0.3
生産工程従事者	1.0	0.0	2.5	0.0	1.1	2.6	0.0	0.1
輸送・機械運転従事者	0.0	0.0	0.0	0.0	0.0	0.0	0.0	0.0
建設・採掘従事者	0.0	0.0	0.0	0.0	0.0	0.0	0.0	0.0
運搬・清掃・包装等従事者	1.0	0.0	0.0	1.0	0.2	1.3	0.4	3.6
その他の職業従事者	0.3	0.0	0.9	0.0	0.0	0.0	0.0	1.8
不詳	0.0	0.0	0.0	0.0	0.0	0.0	0.0	0.0
合計(N,千人)	19.7	1.5	1.8	1.9	4.1	4.1	3.6	2.8
離職期間								
15日未満	37.5	42.1	38.7	34.9	18.3	47.2	43.7	41.9
15日～1ヶ月未満	10.9	6.9	25.0	15.5	5.9	14.7	5.6	9.2
1ヶ月～3ヶ月未満	30.2	8.9	19.5	15.5	63.1	16.3	27.8	34.1
3ヶ月～6ヶ月未満	7.5	10.3	6.5	16.7	2.5	11.3	4.2	6.6
6ヶ月～1年未満	4.3	1.6	4.6	8.2	4.3	3.8	5.4	2.2
1年～1年6ヶ月未満	4.7	27.6	1.0	1.5	0.8	5.6	4.6	1.8
1年6ヶ月～2年未満	4.8	2.5	4.7	7.8	5.1	1.2	8.7	4.1
不詳	0.0	0.0	0.0	0.0	0.0	0.0	0.0	0.1
前職の従業員数								
1,000人以上	26.4	14.8	12.0	30.9	12.7	10.3	59.3	40.2
300～999人	13.1	4.6	22.3	18.6	4.6	20.3	5.2	19.9
100～299人	20.6	6.8	22.6	2.2	60.9	12.2	8.0	9.1
30～99人	8.1	6.4	20.7	13.7	2.3	7.6	5.0	10.2
5～29人	19.9	65.1	14.6	31.0	15.7	18.7	7.6	16.0
4人以下	2.5	0.2	0.8	0.2	0.0	9.8	0.1	2.1
官公営	5.8	2.1	3.2	3.4	3.8	6.3	14.3	2.4
不詳	3.5	0.0	4.0	0.0	0.0	14.7	0.5	0.1

合計(N,千人)		19.7	1.5	1.8	1.9	4.1	4.1	3.6	2.8
前の勤務先を辞めた理由	仕事の内容に興味が持てなかった	1.5	0.9	1.1	5.5	1.8	0.0	1.5	1.2
	能力・個性・資格を生かせなかった	3.6	27.0	0.0	0.6	2.8	1.9	0.6	3.5
	職場の人間関係が好ましくなかった	0.0	0.0	0.0	0.0	0.0	0.0	0.0	0.0
	会社の将来が不安だった	0.2	0.0	0.9	0.4	0.0	0.3	0.0	0.2
	給与等収入が少なかった	3.1	3.4	3.3	3.1	0.4	3.6	3.3	5.6
	労働時間、休日等の労働条件が悪かった	1.2	2.4	0.8	0.5	0.5	0.1	4.1	0.0
	結婚	0.0	0.0	0.0	0.0	0.1	0.0	0.0	0.0
	出産・育児	0.0	0.0	0.0	0.0	0.0	0.0	0.0	0.0
	介護・看護	0.0	0.0	0.0	0.0	0.0	0.0	0.0	0.0
	定年・契約期間の満了	42.6	21.6	59.6	24.6	64.7	33.1	41.1	38.5
	会社都合	0.5	0.0	0.0	0.5	0.1	0.0	0.7	2.2
	その他の理由(出向等含む)	43.9	44.5	31.6	64.7	29.5	46.6	48.5	48.7
	不詳	3.3	0.0	2.6	0.0	0.0	14.4	0.1	0.1
現在の勤務先を選んだ理由	仕事の内容に興味があった	52.8	52.9	25.4	52.2	72.2	41.5	62.6	46.9
	能力・個性・資格が生かせる	22.9	37.4	32.8	25.0	16.7	28.7	5.8	29.9
	会社の将来性が期待できる	2.6	2.4	7.8	0.8	3.1	2.3	1.1	2.4
	給与等収入が多い	2.3	2.4	1.1	3.5	0.1	2.9	1.8	4.9
	労働時間、休日の労働条件が良い	8.3	0.5	19.6	7.1	3.1	0.8	23.9	4.5
	通勤が便利	1.9	0.9	1.6	0.2	3.5	0.7	0.6	4.8
	とにかく仕事に就きたかった	3.0	2.2	4.0	1.8	1.1	5.6	2.4	3.1
	その他の理由(出向等を含む)	6.0	1.1	5.4	8.7	0.4	17.5	2.1	3.5
	不詳	0.3	0.0	2.1	0.7	0.0	0.0	0.0	0.0
賃金変動	増加 3割以上	83.2	90.0	84.8	79.9	92.2	67.5	83.3	90.6
	増加 1割以上3割未満	5.1	2.9	4.3	2.2	1.7	3.0	12.6	7.2
	増加 1割未満	1.8	0.0	0.9	6.7	1.4	2.3	1.4	0.4
	変わらない	5.9	0.7	7.0	3.3	2.8	17.3	2.6	1.8
	減少 1割未満	1.7	4.2	0.0	0.7	0.0	6.4	0.0	0.0
	減少 1割以上3割未満	1.7	2.2	0.8	6.5	0.6	3.4	0.0	0.0
	減少 3割以上減少	0.3	0.0	0.0	0.6	1.3	0.0	0.0	0.0
	不詳	0.2	0.0	2.1	0.0	0.0	0.0	0.0	0.0

注：*1 2014～2016年のみの選択肢

*2 2014～2016年の調査では「安定所（ハローワーク）（人材銀行を含む）」

*3 2014～2016年の調査では「ハローワークインターネットサービス又はしごと情報ネットを見て応募」

巻末表2-10② 3年以内既卒(通期)・大学院卒男女

単位: %

	合計	就職年						
		2014	2015	2016	2017	2018	2019	2020
合計 (N,千人)	142.6	14.5	13.7	15.1	28.5	28.5	26.4	15.9
産業								
農林漁業・鉱業	0.0	0.1	0.0	0.0	0.0	0.0	0.0	0.0
建設業	3.9	0.3	2.8	3.9	0.0	7.3	7.9	2.6
製造業	20.2	27.7	31.3	24.1	23.1	14.5	14.4	15.2
電気・ガス・熱供給・水道	1.4	2.6	1.4	2.2	0.3	1.2	0.3	3.9
情報通信業	8.5	6.7	6.0	10.7	7.5	8.8	11.3	6.4
運輸・郵便業	4.1	1.2	2.0	3.4	4.5	0.4	0.2	21.2
卸売業	7.4	4.3	3.6	2.8	12.6	9.5	4.7	9.6
小売業	8.5	0.9	0.0	1.0	0.0	26.7	14.8	2.4
金融・保険業	1.4	4.6	1.9	0.6	3.0	0.0	0.5	0.2
不動産・物品賃貸	0.5	0.7	2.3	0.2	0.1	0.6	0.1	0.0
学術研究・専門技術サービス業	12.2	10.3	17.2	14.1	10.9	9.0	17.1	7.8
宿泊・飲食サービス業	0.3	0.0	1.0	0.0	0.9	0.0	0.0	0.0
生活関連サービス業	2.1	0.0	1.9	4.9	6.9	0.0	0.0	0.0
教育・学習支援業	13.6	16.5	14.6	22.3	7.4	13.0	11.2	18.0
医療・保健衛生	10.3	16.2	4.9	4.2	16.7	2.8	16.4	7.4
社会保険・社会福祉・介護	0.2	0.0	0.0	1.8	0.0	0.0	0.1	0.0
複合サービス業	0.0	0.0	0.0	0.0	0.0	0.0	0.0	0.0
他に分類されないサービス業	5.3	7.9	9.0	3.9	6.2	6.1	0.7	5.4
企業規模								
1,000人以上	45.0	38.5	43.8	49.7	34.7	59.3	45.6	39.7
300~999人	15.5	23.3	24.3	18.2	12.3	11.7	11.5	17.7
100~299人	8.9	11.3	6.1	8.3	3.4	5.0	20.2	8.4
30~99人	8.4	9.5	12.5	3.1	15.5	7.9	1.7	8.1
5~29人	15.0	2.4	2.5	13.1	30.0	9.1	16.0	21.2
官公営	7.1	14.9	10.8	7.6	4.2	7.1	5.0	5.0
インターネット利用 (M.A.)								
求人企業が直接運営するサイト	52.4	52.3	60.4	42.8	53.1	60.5	49.5	43.6
民間等の求人広告会社のサイト	55.1	46.0	56.5	52.5	49.7	59.7	65.2	49.2
しごと情報ネット *1	0.6	1.7	2.5	1.6	0.0	0.0	0.0	0.0
ハローワークインターネットサービス	17.0	9.0	12.1	11.2	24.1	5.9	22.1	32.6
その他のサイト	11.5	14.0	5.3	12.9	19.7	8.2	8.1	10.3
面接日の調整や企業に対する質問等に利用	31.5	28.4	23.1	31.4	41.0	42.0	20.6	24.2
インターネットは利用しなかった	19.9	15.1	20.4	21.0	24.8	21.3	19.2	12.5
入職経路								
安定所(ハローワーク)*2	4.1	3.6	11.3	5.6	4.5	1.6	0.3	6.8
ハローワークインターネットサービス*3	4.1	3.3	5.8	1.2	2.6	0.3	1.5	20.2
民営職業紹介所(学校を除く)	22.0	9.4	19.2	16.0	12.2	38.6	33.7	9.4
学校(専修学校等も含む)	10.2	5.2	14.8	6.1	2.3	8.8	22.3	11.5
前の会社	1.3	2.7	0.8	2.7	1.2	1.1	0.6	0.7
縁故(友人・知人等も含む)	14.9	13.3	9.1	14.4	27.4	19.7	8.1	2.5
広告(求人情報誌・インターネット等も含む)	30.6	36.7	25.1	37.8	39.1	22.0	28.2	27.5
その他	12.8	25.7	13.9	16.2	10.8	7.9	5.3	21.5
仕事の内容								
管理的職業従事者	0.8	4.1	0.7	1.1	0.3	0.6	0.3	0.1
専門的・技術的職業従事者	63.8	64.1	52.5	59.9	56.2	62.9	84.8	57.1
事務従事者	21.1	13.2	29.6	27.0	22.1	20.5	7.4	37.0
販売従事者	5.2	4.8	3.8	0.8	12.5	1.9	5.9	2.8
サービス職業従事者	3.1	1.3	2.1	7.3	6.1	2.6	0.6	1.4
保安職業従事者	0.1	0.1	0.0	0.5	0.0	0.0	0.0	0.5
生産工程従事者	3.9	11.8	8.6	3.4	2.7	3.9	0.7	0.5
輸送・機械運転従事者	0.2	0.1	1.6	0.0	0.0	0.1	0.0	0.5
建設・採掘従事者	1.6	0.5	0.0	0.0	0.0	7.5	0.1	0.2
運搬・清掃・包装等従事者	0.0	0.0	0.0	0.0	0.0	0.0	0.0	0.2
その他の職業従事者	0.1	0.0	1.0	0.0	0.0	0.0	0.0	0.0

②既卒・大学院卒男女・前職あり

	合計	就職年						
		2014	2015	2016	2017	2018	2019	2020
合計 (N,千人)	94.3	9.2	7.7	10.5	22.2	13.3	18.1	13.3
前職の産業								
農業,林業,漁業	0.2	1.9	0.0	0.0	0.0	0.0	0.0	0.0
鉱業,採石業,砂利採取業	0.1	0.1	0.0	0.2	0.0	0.0	0.1	0.1
建設業	4.6	7.7	6.4	1.6	1.0	16.1	0.7	3.8
製造業	22.1	23.8	28.7	31.1	17.2	19.6	27.3	13.3
電気・ガス・熱供給・水道業	0.9	0.4	0.9	1.7	0.1	0.2	2.6	0.7
情報通信業	7.7	1.9	10.9	4.4	2.8	11.5	5.0	20.3
運輸業,郵便業	0.5	0.7	0.9	1.5	0.2	0.4	0.1	0.4
卸売業,小売業	7.5	0.8	2.6	2.7	25.5	2.4	0.5	3.6
金融業,保険業	1.5	4.5	0.9	0.7	2.3	1.2	0.6	0.3
不動産業,物品賃貸業	2.0	0.2	0.0	0.9	7.4	0.7	0.1	0.0
学術研究,専門・技術サービス業	16.4	29.7	11.1	18.8	21.6	19.4	6.3	10.6
宿泊業,飲食サービス業	1.3	1.5	1.9	0.0	0.1	0.8	0.4	5.6
生活関連サービス業,娯楽業	0.6	0.4	0.2	2.3	0.4	0.5	0.7	0.1
教育,学習支援業	15.5	16.0	23.6	25.1	10.2	19.4	11.4	13.4
医療,福祉	11.4	6.2	5.1	3.1	5.3	4.9	39.9	3.1
複合サービス事業	3.8	0.7	0.3	0.0	1.2	0.6	0.0	24.1
サービス業(他に分類されないもの)	3.3	3.4	2.1	5.6	4.7	2.2	3.3	0.5
その他の産業	0.7	0.0	4.5	0.3	0.1	0.2	1.0	0.0
不詳	0.0	0.0	0.0	0.0	0.0	0.0	0.0	0.0
前職の仕事の内容								
管理的職業従事者	0.7	1.6	2.1	1.7	0.1	0.4	0.5	0.0
専門的・技術的職業従事者	63.5	81.1	61.7	65.6	54.1	63.0	71.9	55.4
事務従事者	15.1	7.2	17.7	16.7	11.4	15.6	24.3	10.5
販売従事者	8.6	5.5	5.7	2.5	27.6	1.5	0.6	3.3
サービス職業従事者	8.1	2.7	6.8	9.4	5.9	3.1	1.2	29.8
保安職業従事者	0.0	0.0	0.1	0.0	0.0	0.0	0.1	0.0
生産工程従事者	1.5	1.2	5.8	4.0	0.8	0.9	0.4	0.3
輸送・機械運転従事者	0.1	0.1	0.0	0.0	0.1	0.0	0.5	0.0
建設・採掘従事者	2.4	0.6	0.0	0.0	0.1	15.6	0.5	0.3
運搬・清掃・包装等従事者	0.1	0.0	0.2	0.1	0.0	0.0	0.0	0.3
その他の職業従事者	0.0	0.0	0.0	0.0	0.0	0.0	0.0	0.0
不詳	0.0	0.0	0.0	0.0	0.0	0.0	0.0	0.0
合計 (N,千人)	93.8	9.2	7.7	10.4	22.0	13.3	18.0	13.3
離職期間								
15日未満	49.4	65.0	57.3	57.7	34.4	54.7	56.7	36.9
15日～1ヶ月未満	11.3	13.0	5.1	4.5	12.4	4.0	24.8	5.9
1ヶ月～3ヶ月未満	22.7	7.0	15.1	21.3	32.9	21.3	12.7	37.0
3ヶ月～6ヶ月未満	5.7	12.1	4.6	10.6	2.6	11.4	2.1	2.6
6ヶ月～1年未満	7.9	0.7	11.9	3.0	15.9	1.3	2.0	16.0
1年～1年6ヶ月未満	2.6	0.7	5.5	2.9	1.7	6.5	1.0	1.5
1年6ヶ月～2年未満	0.4	1.4	0.5	0.1	0.2	0.7	0.5	0.1
不詳	0.0	0.0	0.0	0.0	0.0	0.0	0.0	0.0
前職の従業員数								
1,000人以上	36.7	42.9	35.1	41.0	36.6	39.4	36.7	27.4
300～999人	11.8	10.8	20.2	23.8	3.6	18.9	8.5	8.9
100～299人	13.3	10.5	18.6	11.2	22.7	3.4	6.9	16.6
30～99人	16.8	8.3	5.6	7.1	23.3	20.9	8.5	33.3
5～29人	11.8	12.1	5.2	2.2	6.8	6.6	34.5	5.5
4人以下	1.9	6.9	0.0	0.1	3.0	1.4	1.4	0.2
官公営	6.4	8.5	14.7	6.3	3.5	9.3	2.5	7.5
不詳	1.4	0.0	0.6	8.2	0.6	0.2	1.0	0.7

合計 (N,千人)		93.8	9.2	7.7	10.4	22.0	13.3	18.0	13.3
前の勤務先を辞めた理由	仕事の内容に興味が持てなかった	13.6	6.9	5.1	21.8	25.0	7.6	7.3	12.3
	能力・個性・資格を生かせなかった	6.8	14.2	11.7	3.5	5.7	5.6	6.5	5.1
	職場の人間関係が好ましくなかった	10.9	2.6	1.9	4.9	20.3	8.3	18.9	2.6
	会社の将来が不安だった	11.6	9.9	13.1	5.3	8.3	7.5	6.3	34.0
	給与等収入が少なかった	4.6	5.6	2.4	3.4	4.0	4.2	6.3	5.3
	労働時間、休日等の労働条件が悪かった	11.0	9.1	29.2	5.2	15.4	6.4	10.5	4.3
	結婚	2.5	6.7	2.9	3.5	1.2	3.2	1.5	1.0
	出産・育児	0.2	0.3	0.0	0.3	0.2	0.1	0.0	0.6
	介護・看護	0.7	0.0	4.3	1.2	0.0	0.7	0.5	0.0
	定年・契約期間の満了	11.1	23.5	9.2	8.4	4.3	23.4	8.0	8.9
	会社都合	1.4	6.6	1.4	0.8	0.5	0.2	1.2	1.4
	その他の理由 (出向等含む)	24.2	14.5	17.5	33.5	14.6	32.6	32.0	24.5
不詳	1.4	0.0	1.2	8.0	0.6	0.3	1.0	0.0	
現在の勤務先を選んだ理由	仕事の内容に興味があった	35.3	45.4	29.5	39.0	31.4	28.0	39.9	36.1
	能力・個性・資格を生かせる	24.8	19.2	17.3	19.0	42.9	22.8	12.1	26.7
	会社の将来性が期待できる	7.3	6.6	8.5	2.2	5.3	3.3	2.0	25.8
	給与等収入が多い	6.8	2.2	1.6	2.7	4.4	6.4	21.0	1.1
	労働時間、休日等の労働条件が良い	7.1	7.7	24.5	9.4	4.4	5.9	5.2	2.8
	通勤が便利	3.1	0.1	6.7	2.4	0.5	2.3	8.8	1.2
	とにかく仕事に就きたかった	6.5	3.9	5.5	16.8	4.7	10.1	5.9	0.8
	その他の理由 (出向等を含む)	8.5	14.8	3.5	7.7	5.7	21.1	4.0	5.5
不詳	0.7	0.0	2.9	0.8	0.6	0.2	1.0	0.0	
賃金変動	増加 3割以上	12.6	12.1	8.1	10.6	11.5	20.3	7.1	18.6
	増加 1割以上3割未満	32.4	42.4	21.8	28.7	35.8	23.8	49.3	14.4
	増加 1割未満	11.1	6.8	13.4	6.8	21.2	5.3	4.7	14.1
	変わらない	18.2	13.7	21.9	19.3	9.7	32.0	20.0	15.7
	減少 1割未満	11.1	5.8	6.4	18.3	6.0	5.0	10.5	27.4
	減少 1割以上3割未満	10.5	10.6	24.3	7.4	10.9	12.2	6.2	8.0
	減少 3割以上減少	2.9	8.6	3.2	1.3	4.3	1.2	1.1	1.8
不詳	1.3	0.0	1.0	7.7	0.6	0.2	1.0	0.0	

注：*1 2014～2016年のみの選択肢

*2 2014～2016年の調査では「安定所（ハローワーク）（人材銀行を含む）」

*3 2014～2016年の調査では「ハローワークインターネットサービス又はしごと情報ネットを見て応募」

巻末表3 3年以内既卒就職者の就職時期・経歴類型別集計

巻末表3-1 全対象(学歴計)・3年以内既卒就職者

単位: %

	上期				下期			
	上期計	正社員経 験	正社員以 外就労	就労経 験 なし	下期計	正社員経 験	正社員以 外就労	就労経 験 なし
合計 (N,千人)	1,246.2	747.7	249.2	249.3	1,247.6	609.7	188.0	449.9
産業								
農林漁業・鉱業	0.0	0.0	0.0	0.0	0.0	0.0	0.0	0.0
建設業	4.4	4.7	4.9	3.2	5.4	6.8	2.4	4.9
製造業	12.9	12.6	8.8	17.8	13.2	12.7	13.9	13.6
電気・ガス・熱供給・水道	0.4	0.3	0.2	0.8	0.3	0.1	0.2	0.5
情報通信業	3.3	3.3	2.1	4.3	4.5	5.1	2.6	4.5
運輸・郵便業	4.1	4.7	3.1	3.1	6.4	5.0	5.4	8.6
卸売業	5.3	6.4	2.1	5.1	7.0	7.3	7.9	6.4
小売業	11.0	9.9	12.0	13.0	14.8	9.3	18.8	20.5
金融・保険業	1.4	1.3	1.7	1.4	1.9	1.8	2.1	2.0
不動産・物品賃貸	2.1	2.4	1.5	1.7	2.8	3.9	2.0	1.7
学術研究・専門技術サービス業	3.5	3.6	2.6	4.3	3.4	3.8	3.0	2.9
宿泊・飲食サービス業	8.6	9.0	9.8	6.2	11.2	11.1	10.1	11.9
生活関連サービス業	4.5	4.1	4.8	5.4	5.8	5.8	5.5	5.8
教育・学習支援業	8.4	4.5	19.0	9.4	2.5	2.7	3.2	1.9
医療・保健衛生	14.7	14.9	12.9	16.0	7.4	9.7	8.3	4.0
社会保険・社会福祉・介護	5.8	7.6	3.9	2.3	3.8	3.9	4.1	3.5
複合サービス業	0.5	0.4	0.9	0.5	0.4	0.2	0.4	0.7
他に分類されないサービス業	9.1	10.1	10.0	5.4	9.2	11.0	10.1	6.5
企業規模								
1,000人以上	27.9	27.4	22.0	35.3	33.2	31.5	28.4	37.6
300～999人	16.1	16.8	15.8	14.4	17.2	16.0	15.5	19.7
100～299人	11.3	11.1	13.5	9.5	12.5	11.8	21.3	9.7
30～99人	16.6	17.0	11.4	20.8	15.2	16.0	12.2	15.4
5～29人	21.2	23.8	23.0	11.6	21.0	24.3	21.9	16.2
官公営	6.9	4.0	14.3	8.3	0.9	0.5	0.8	1.4
インターネット利用 (M.A.)								
求人企業が直接運営するサイト	32.2	32.9	31.5	30.6	33.7	32.2	33.4	36.0
民間等の求人広告会社のサイト	29.2	31.3	26.1	25.9	31.2	34.4	36.9	24.4
しごと情報ネット *1	2.5	2.3	4.0	1.2	1.8	1.7	1.4	2.0
ハローワークインターネットサービス	22.6	26.3	21.5	12.6	24.8	30.0	31.3	15.0
その他のサイト	9.0	9.5	9.1	7.4	8.6	8.2	9.0	8.9
面接日の調整や企業に対する質問等に利用	10.8	11.1	8.8	12.0	10.9	9.9	10.4	12.5
インターネットは利用しなかった	31.8	25.2	37.8	45.5	29.6	24.1	25.4	38.7
入職経路								
安定所(ハローワーク)*2	17.7	21.4	17.3	7.1	18.5	21.2	27.7	11.1
ハローワークインターネットサービス*3	4.4	5.3	3.1	3.0	5.5	6.3	6.7	4.0
民営職業紹介所(学校を除く)	9.4	12.5	3.6	6.3	8.7	11.0	10.7	4.8
学校(専修学校等も含む)	7.8	2.5	4.8	26.6	15.2	2.2	7.6	35.9
前の会社	2.1	2.4	2.9	0.1	1.3	2.0	1.9	0.2
縁故(友人・知人等も含む)	15.7	15.7	18.4	13.0	15.0	17.8	16.9	10.4
広告(求人情報誌・インターネット等も含む)	29.5	31.8	25.5	26.5	27.9	31.9	19.8	25.7
その他	13.4	8.4	24.3	17.3	7.8	7.6	8.6	7.8
仕事の内 容								
管理的職業従事者	1.0	0.9	1.4	0.9	0.8	0.5	0.2	1.4
専門的・技術的職業従事者	31.4	29.2	34.7	35.0	18.3	19.3	15.5	18.1
事務従事者	25.6	29.9	18.4	20.0	23.9	26.9	24.8	19.4
販売従事者	10.8	10.6	13.3	9.1	17.5	12.6	19.3	23.4
サービス職業従事者	16.1	14.9	18.2	17.5	23.2	22.4	23.4	24.3
保安職業従事者	0.6	0.5	0.9	0.5	1.0	1.3	1.5	0.5
生産工程従事者	6.9	5.1	5.8	13.3	7.5	7.6	8.2	6.9
輸送・機械運転従事者	2.7	4.1	0.4	0.9	1.8	1.9	2.7	1.3
建設・採掘従事者	2.2	1.9	3.2	2.0	3.1	3.6	2.8	2.7
運搬・清掃・包装等従事者	2.0	2.0	3.4	0.6	2.4	3.8	1.4	1.1
その他の職業従事者	0.6	0.8	0.3	0.2	0.4	0.1	0.1	0.9

学歴計・前職あり

		上期				下期			
		上期計	正社員経 験	正社員以 外就労	就労経 験 なし	下期計	正社員経 験	正社員以 外就労	就労経 験 なし
合計 (N,千人)		996.9	747.7	249.2	—	797.8	609.7	188.0	—
前職の産 業	農業,林業,漁業	0.9	0.7	1.4		0.6	0.6	0.3	
	鉱業,採石業,砂利採取業	0.0	0.0	0.0		0.0	0.1	0.0	
	建設業	4.9	5.8	2.3		4.6	5.0	3.3	
	製造業	12.0	13.3	7.9		13.4	13.9	11.9	
	電気・ガス・熱供給・水道業	1.0	1.2	0.3		1.3	1.6	0.4	
	情報通信業	5.4	6.8	1.3		6.1	6.2	5.9	
	運輸業,郵便業	3.0	3.5	1.5		4.9	5.2	3.8	
	卸売業,小売業	11.4	11.2	12.1		14.9	13.7	18.8	
	金融業,保険業	3.9	4.8	1.2		2.8	3.5	0.7	
	不動産業,物品賃貸業	1.4	1.7	0.5		2.0	2.6	0.1	
	学術研究,専門・技術サービス業	4.5	4.6	4.1		4.8	4.9	4.3	
	宿泊業,飲食サービス業	9.7	6.8	18.3		16.9	15.4	21.7	
	生活関連サービス業,娯楽業	4.2	3.3	7.0		5.1	4.7	6.3	
	教育,学習支援業	8.0	4.9	17.1		2.9	2.0	5.7	
	医療,福祉	20.3	22.6	13.5		11.0	12.6	6.0	
	複合サービス事業	1.0	1.1	0.9		1.5	1.5	1.6	
	サービス業(他に分類されないもの)	7.4	7.3	7.9		6.5	6.1	7.9	
	その他の産業	0.9	0.4	2.3		0.5	0.3	1.2	
	不詳	0.1	0.0	0.2		0.0	0.0	0.0	
前職の仕 事の内容	管理的職業従事者	1.1	1.3	0.2		1.1	1.4	0.1	
	専門的・技術的職業従事者	31.2	32.6	26.8		20.5	24.1	8.8	
	事務従事者	19.6	21.3	14.4		15.1	14.7	16.2	
	販売従事者	15.1	14.8	16.1		20.6	19.5	24.4	
	サービス職業従事者	20.0	16.6	30.3		23.4	20.8	32.0	
	保安職業従事者	1.0	1.0	1.0		1.2	1.4	0.4	
	生産工程従事者	7.2	7.3	7.0		10.5	10.5	10.3	
	輸送・機械運転従事者	1.1	1.3	0.3		2.6	2.9	1.6	
	建設・採掘従事者	2.3	2.4	2.0		3.0	3.0	3.0	
	運搬・清掃・包装等従事者	1.0	0.9	1.4		1.8	1.4	2.9	
	その他の職業従事者	0.4	0.4	0.4		0.3	0.3	0.3	
	不詳	0.0	0.0	0.0		0.0	0.0	0.0	
	合計(N,千人)	987.1	747.7	239.4	—	784.5	609.7	174.8	—
離職期間	15日未満	41.8	39.8	48.1		30.3	31.3	27.0	
	15日～1ヶ月未満	10.8	10.8	10.9		13.5	12.6	16.7	
	1ヶ月～3ヶ月未満	19.2	20.1	16.3		25.4	25.3	25.8	
	3ヶ月～6ヶ月未満	11.9	13.2	7.7		14.4	14.6	13.6	
	6ヶ月～1年未満	9.3	9.2	9.5		12.8	13.8	9.4	
	1年～1年6ヶ月未満	4.9	5.1	4.6		2.7	1.5	6.7	
	1年6ヶ月～2年未満	2.0	1.7	2.9		0.9	1.0	0.8	
	不詳	0.1	0.2	0.0		0.0	0.0	0.0	
前職の従 業員数	1,000人以上	22.8	24.3	18.2		26.0	24.8	30.3	
	300～999人	16.4	17.8	12.0		16.4	17.4	13.0	
	100～299人	15.5	16.0	14.2		19.4	21.2	13.3	
	30～99人	17.0	16.9	17.1		12.3	12.2	12.5	
	5～29人	20.3	19.9	21.9		20.6	20.4	20.9	
	4人以下	2.0	1.9	2.4		1.5	1.3	2.2	
	官公営	3.3	1.4	9.5		0.8	0.5	2.1	
不詳	2.6	1.9	4.8		3.0	2.2	5.7		

合計(N,千人)		987.1	747.7	239.4	—	784.5	609.7	174.8	—
前の勤務先を辞めた理由	仕事の内容に興味が持てなかった	9.8	11.2	5.7		11.8	10.8	15.2	
	能力・個性・資格を生かせなかった	6.7	8.3	1.8		7.2	8.1	4.1	
	職場の人間関係が好ましくなかった	10.3	11.9	5.4		13.0	13.9	9.9	
	会社の将来が不安だった	8.4	9.3	5.5		7.5	9.2	1.5	
	給与等収入が少なかった	11.1	10.5	12.9		12.9	13.4	11.2	
	労働時間、休日等の労働条件が悪かった	16.8	19.3	9.1		18.0	20.6	8.8	
	結婚	2.2	2.7	0.6		2.3	2.8	0.6	
	出産・育児	0.5	0.5	0.4		0.2	0.2	0.5	
	介護・看護	0.3	0.4	0.0		0.3	0.3	0.3	
	定年・契約期間の満了	6.1	0.2	24.5		3.0	0.2	12.8	
	会社都合	2.5	2.8	1.5		2.1	2.3	1.3	
	その他の理由（出向等含む）	23.9	22.1	29.6		19.4	16.7	28.9	
	不詳	1.4	0.9	2.9		2.2	1.4	4.9	
現在の勤務先を選んだ理由	仕事の内容に興味があった	29.9	29.1	32.6		36.2	34.3	43.0	
	能力・個性・資格が生かせる	15.8	15.6	16.5		11.2	12.4	7.0	
	会社の将来性が期待できる	6.5	6.9	5.2		4.1	4.3	3.3	
	給与等収入が多い	5.4	5.4	5.5		9.0	10.2	4.7	
	労働時間、休日の労働条件が良い	14.4	16.1	9.1		14.5	15.7	10.3	
	通勤が便利	4.2	4.1	4.6		7.4	6.9	9.1	
	とにかく仕事に就きたかった	10.6	9.8	12.9		9.4	8.8	11.6	
	その他の理由（出向等を含む）	11.7	12.0	10.7		6.6	6.6	6.7	
不詳	1.4	0.9	2.9		1.5	0.7	4.4		
賃金変動	増加 3割以上	11.8	5.8	30.4		10.9	8.0	20.8	
	増加 1割以上3割未満	22.2	22.2	22.2		23.6	22.7	26.9	
	増加 1割未満	12.5	12.0	14.0		10.9	9.8	15.0	
	変わらない	23.8	27.4	12.6		25.1	27.1	18.1	
	減少 1割未満	12.9	14.5	7.8		8.5	9.4	5.4	
	減少 1割以上3割未満	12.0	13.8	6.4		15.0	17.1	7.5	
	減少 3割以上減少	3.5	3.4	3.6		4.1	4.6	2.3	
不詳	1.4	0.9	3.0		1.9	1.4	3.9		

注：*1 2014～2016年のみの選択肢

*2 2014～2016年の調査では「安定所（ハローワーク）（人材銀行を含む）」

*3 2014～2016年の調査では「ハローワークインターネットサービス又はしごと情報ネットを見て応募」

巻末表3-2 大卒男性・3年以内既卒就職者

単位：%

	上期				下期			
	上期計	正社員経 験	正社員以 外就労	就労経 験 なし	下期計	正社員経 験	正社員以 外就労	就労経 験 なし
合計 (N,千人)	291.3	181.4	56.6	53.4	302.1	131.1	39.9	131.1
産業								
農林漁業・鉱業	0.0	0.0	0.0	0.0	0.0	0.0	0.0	0.0
建設業	4.3	5.3	3.7	1.7	4.6	4.9	1.8	5.2
製造業	21.4	22.8	11.7	27.0	15.2	17.0	20.2	11.8
電気・ガス・熱供給・水道	0.7	0.6	0.5	1.2	0.3	0.3	0.9	0.1
情報通信業	5.0	5.1	3.6	6.3	8.0	7.3	5.3	9.5
運輸・郵便業	3.3	4.4	1.1	1.9	5.4	6.5	0.7	5.8
卸売業	8.6	9.1	5.1	10.7	14.6	16.5	11.0	13.7
小売業	6.7	8.2	7.6	0.5	15.5	0.9	30.6	25.4
金融・保険業	1.7	1.4	1.1	3.3	2.7	3.3	2.3	2.2
不動産・物品賃貸	3.3	4.0	0.9	3.5	4.7	5.3	2.3	4.9
学術研究・専門技術サービス業	3.6	3.9	1.2	5.5	3.4	4.5	4.9	1.8
宿泊・飲食サービス業	4.5	6.4	0.9	1.8	5.8	7.1	1.7	5.7
生活関連サービス業	3.0	3.3	3.1	1.7	3.4	4.8	3.6	2.0
教育・学習支援業	12.3	6.6	30.4	12.3	3.4	4.7	2.3	2.4
医療・保健衛生	7.2	4.5	11.3	12.4	2.2	2.8	4.2	0.9
社会保険・社会福祉・介護	1.9	0.1	5.7	4.0	2.9	2.9	2.5	2.9
複合サービス業	0.9	0.5	1.7	1.2	0.6	0.5	0.1	0.8
他に分類されないサービス業	11.5	13.7	10.6	5.2	7.4	10.6	5.6	4.7
企業規模								
1,000人以上	28.6	32.8	20.3	23.1	39.5	36.6	31.2	44.9
300～999人	13.6	13.5	10.4	17.5	17.1	16.2	6.6	21.1
100～299人	10.5	9.8	14.1	8.9	17.3	10.7	38.5	17.4
30～99人	17.3	15.1	6.6	36.4	13.3	17.1	10.2	10.5
5～29人	20.5	24.7	21.6	4.7	11.2	18.1	12.0	4.0
官公営	9.5	4.1	27.0	9.4	1.6	1.2	1.5	2.0
インターネット利用 (M.A.)								
求人企業が直接運営するサイト	32.0	33.1	33.0	27.5	41.2	36.5	35.8	47.6
民間等の求人広告会社のサイト	31.1	32.7	29.1	27.8	49.8	46.1	59.6	50.5
しごと情報ネット *1	3.2	0.8	12.7	1.3	3.4	4.4	1.5	2.8
ハローワークインターネットサービス	18.4	16.8	26.0	16.0	20.7	23.0	30.4	15.5
その他のサイト	11.8	15.4	3.7	8.2	8.4	10.2	7.3	6.8
面接日の調整や企業に対する質問等に利用	12.6	14.2	8.8	11.3	15.5	9.6	20.5	19.8
インターネットは利用しなかった	31.1	24.7	37.0	46.6	20.3	18.9	9.2	25.2
入職経路								
安定所(ハローワーク)*2	11.8	13.6	10.1	7.3	10.4	9.8	16.0	9.3
ハローワークインターネットサービス*3	3.0	2.7	1.8	4.9	5.0	7.0	7.6	2.1
民営職業紹介所(学校を除く)	12.0	15.6	4.8	7.5	13.7	12.8	35.3	8.1
学校(専修学校等も含む)	3.2	0.9	3.1	11.2	14.3	1.2	8.9	29.1
前の会社	2.7	3.8	1.6	0.1	2.2	4.4	1.0	0.2
縁故(友人・知人等も含む)	12.9	11.7	17.9	12.1	9.5	14.9	4.0	5.8
広告(求人情報誌・インターネット等も含む)	35.9	42.5	30.3	19.4	32.7	36.5	22.0	32.2
その他	18.5	9.2	30.5	37.5	12.2	13.4	5.3	13.2
仕事の内容								
管理的職業従事者	1.8	2.3	0.4	1.8	1.7	1.0	0.3	2.9
専門的・技術的職業従事者	27.7	19.7	49.9	31.5	16.7	16.9	11.3	18.3
事務従事者	23.9	28.4	15.5	17.3	18.6	21.1	21.4	15.2
販売従事者	16.1	20.9	2.2	14.5	32.9	22.0	35.4	43.1
サービス職業従事者	10.0	8.5	14.2	10.5	14.8	17.4	13.5	12.7
保安職業従事者	0.6	0.5	0.9	0.5	1.5	2.5	0.6	0.9
生産工程従事者	7.6	4.8	3.9	21.1	5.9	8.0	10.2	2.4
輸送・機械運転従事者	6.1	9.7	0.1	0.1	2.1	2.8	0.1	2.0
建設・採掘従事者	2.3	1.7	4.0	2.7	2.7	2.6	6.9	1.4
運搬・清掃・包装等従事者	3.9	3.4	8.9	0.1	2.8	5.8	0.3	0.7
その他の職業従事者	0.0	0.1	0.0	0.0	0.2	0.0	0.0	0.4

大卒男性・1000人以上規模就職者

	上期				下期			
	上期計	正社員経 験	正社員以 外就労	就労経験 なし	下期計	正社員経 験	正社員以 外就労	就労経験 なし
合計(N,千人)	83.4	59.6	11.5	12.3	119.3	48.0	12.4	58.9
1000人以上規模・産業								
農林漁業・鉱業	0.0	0.0	0.0	0.0	0.0	0.0	0.0	0.0
建設業	2.6	3.2	1.3	1.2	5.7	2.3	5.4	8.6
製造業	14.6	16.1	7.0	14.1	13.3	18.6	16.2	8.4
電気・ガス・熱供給・水道	0.3	0.1	0.4	1.2	0.2	0.2	0.7	0.2
情報通信業	3.4	2.8	1.7	8.0	7.4	5.2	6.2	9.4
運輸・郵便業	3.7	3.6	4.0	4.4	8.2	9.5	1.1	8.7
卸売業	3.8	1.7	2.4	15.2	15.4	4.0	27.6	22.2
小売業	14.0	18.5	3.3	2.4	7.6	1.1	1.9	14.2
金融・保険業	2.0	1.9	4.5	0.3	4.7	6.6	7.1	2.7
不動産・物品賃貸	3.5	4.1	1.6	2.8	2.9	3.3	1.5	2.8
学術研究・専門技術サービス業	4.3	3.2	2.7	11.2	2.1	2.9	0.3	1.8
宿泊・飲食サービス業	4.4	6.2	0.0	0.0	11.4	17.1	4.7	8.2
生活関連サービス業	1.3	0.1	6.4	2.1	2.1	0.8	1.1	3.5
教育・学習支援業	10.6	9.1	23.3	6.0	2.2	2.6	3.9	1.6
医療・保健衛生	8.7	7.5	11.2	12.7	3.0	3.6	7.3	1.5
社会保険・社会福祉・介護	0.9	0.4	0.2	3.9	0.9	0.5	7.3	0.0
複合サービス業	1.3	0.7	2.4	3.0	0.4	0.7	0.1	0.2
他に分類されないサービス業	20.6	21.1	27.7	11.6	12.3	21.2	7.6	6.1
1000人以上規模・入職経路								
安定所(ハローワーク)*2	5.3	6.7	1.8	1.7	4.7	4.0	14.6	3.1
ハローワークインターネットサービス*3	2.5	2.2	6.0	0.7	4.7	5.4	14.7	1.9
民間職業紹介所(学校を除く)	18.4	20.6	16.9	9.0	6.4	12.4	3.7	2.1
学校(専修学校等も含む)	4.9	1.6	2.2	23.6	15.4	1.7	24.1	24.8
前の会社	1.0	1.0	2.4	0.0	2.2	4.8	3.0	0.0
縁故(友人・知人等も含む)	5.4	4.0	8.4	9.3	5.2	7.8	2.8	3.7
広告(求人情報誌・インターネット等も含む)	48.8	53.1	44.2	32.2	45.9	50.5	24.6	46.5
その他	13.7	10.8	18.1	23.4	15.5	13.3	12.3	17.9
1000人以上規模・仕事の内容								
管理的職業従事者	0.6	0.4	1.3	0.6	1.9	0.5	0.3	3.3
専門的・技術的職業従事者	25.3	16.8	51.7	42.0	14.8	13.9	18.1	14.8
事務従事者	36.1	39.4	15.7	39.2	23.0	26.3	38.9	16.9
販売従事者	17.5	21.7	6.2	7.8	26.0	12.7	15.0	39.1
サービス職業従事者	7.8	6.7	16.8	5.4	23.0	27.8	15.6	20.8
保安職業従事者	0.8	0.6	0.9	1.6	2.6	5.6	1.7	0.4
生産工程従事者	2.6	2.6	3.2	2.4	4.3	5.8	9.9	1.8
輸送・機械運転従事者	0.9	1.1	0.7	0.1	3.7	6.5	0.0	2.1
建設・採掘従事者	0.6	0.4	1.8	0.6	0.5	0.3	0.0	0.7
運搬・清掃・包装等従事者	7.6	10.2	1.8	0.2	0.3	0.6	0.4	0.1
その他の職業従事者	0.0	0.0	0.0	0.0	0.0	0.0	0.0	0.0

大卒男性・前職あり

	上期				下期			
	上期計	正社員経 験	正社員以 外就労	就労経 験 なし	下期計	正社員経 験	正社員以 外就労	就労経 験 なし
合計 (N,千人)	238.0	181.4	56.6	—	171.0	131.1	39.9	—
前職の産 業	農業,林業,漁業	1.3	0.2	4.6	0.2	0.1	0.2	
	鉱業,採石業,砂利採取業	0.0	0.0	0.0	0.0	0.0	0.0	
	建設業	7.3	9.0	1.7	4.7	5.3	2.6	
	製造業	18.3	20.0	12.8	14.1	16.9	4.9	
	電気・ガス・熱供給・水道業	0.3	0.4	0.2	0.7	0.5	1.2	
	情報通信業	5.3	6.8	0.6	12.7	11.1	17.8	
	運輸業,郵便業	2.6	3.1	1.2	3.1	1.7	7.7	
	卸売業,小売業	16.0	16.7	13.9	21.6	20.9	23.8	
	金融業,保険業	5.6	7.2	0.3	3.4	4.4	0.4	
	不動産業,物品賃貸業	3.4	4.5	0.1	3.3	4.2	0.0	
	学術研究,専門・技術サービス業	2.2	2.1	2.8	4.7	6.0	0.2	
	宿泊業,飲食サービス業	6.2	6.5	5.0	10.9	8.1	20.1	
	生活関連サービス業,娯楽業	1.4	0.8	3.2	3.9	4.2	3.1	
	教育,学習支援業	10.1	4.3	28.4	3.1	2.5	5.1	
	医療,福祉	7.3	5.2	14.0	4.3	4.5	3.5	
	複合サービス事業	2.4	2.9	0.7	2.3	1.7	4.4	
	サービス業(他に分類されないもの)	9.5	9.9	8.5	6.9	7.5	4.7	
	その他の産業	0.7	0.3	2.0	0.3	0.2	0.4	
	不詳	0.0	0.0	0.0	0.0	0.0	0.0	
前職の仕 事の内容	管理的職業従事者	1.4	1.5	1.0	3.1	4.0	0.4	
	専門的・技術的職業従事者	26.3	21.8	40.9	18.2	22.4	4.5	
	事務従事者	18.1	20.7	9.6	14.6	13.2	19.2	
	販売従事者	25.8	29.6	14.0	29.7	29.7	29.6	
	サービス職業従事者	13.8	11.5	21.2	21.5	17.8	33.8	
	保安職業従事者	0.3	0.2	0.5	2.7	3.5	0.3	
	生産工程従事者	11.7	12.1	10.4	3.4	3.9	1.6	
	輸送・機械運転従事者	0.3	0.3	0.1	1.8	0.3	7.0	
	建設・採掘従事者	1.4	1.3	1.7	2.3	2.4	2.0	
	運搬・清掃・包装等従事者	0.8	0.9	0.4	2.5	2.8	1.6	
	その他の職業従事者	0.2	0.2	0.1	0.0	0.0	0.1	
	不詳	0.0	0.0	0.0	0.0	0.0	0.0	
	合計(N,千人)	236.7	181.4	55.3	—	163.9	131.1	32.8
離職期間	15日未満	43.6	40.0	55.4	29.2	30.5	24.0	
	15日～1ヶ月未満	7.2	8.3	3.6	10.6	11.2	8.5	
	1ヶ月～3ヶ月未満	16.9	17.9	13.7	28.0	26.0	36.0	
	3ヶ月～6ヶ月未満	12.5	15.1	3.7	12.8	11.9	16.1	
	6ヶ月～1年未満	10.5	9.7	13.1	15.9	17.6	9.0	
	1年～1年6ヶ月未満	6.2	5.4	9.0	3.1	2.5	5.5	
	1年6ヶ月～2年未満	3.0	3.5	1.5	0.4	0.3	0.9	
	不詳	0.0	0.0	0.0	0.0	0.0	0.0	
前職の従 業員数	1,000人以上	24.3	25.9	19.3	30.0	31.0	26.3	
	300～999人	19.3	21.1	13.2	24.9	28.3	11.4	
	100～299人	17.8	20.8	7.9	14.2	15.7	8.2	
	30～99人	12.8	11.5	16.9	7.2	7.5	6.0	
	5～29人	18.5	18.8	17.5	15.0	12.1	26.4	
	4人以下	0.4	0.3	0.6	1.4	1.7	0.3	
	官公営	4.6	0.6	17.6	0.5	0.3	1.3	
	不詳	2.4	0.9	7.0	6.7	3.4	20.0	

合計(N,千人)		236.7	181.4	55.3	—	163.9	131.1	32.8	—
前の勤務先を辞めた理由	仕事の内容に興味が持てなかった	9.5	11.8	1.8		11.8	10.6	16.6	
	能力・個性・資格を生かせなかった	11.5	14.4	1.8		7.4	7.8	5.9	
	職場の人間関係が好ましくなかった	6.2	7.6	1.6		8.2	9.1	4.4	
	会社の将来が不安だった	9.0	11.4	1.2		12.1	14.9	1.1	
	給与等収入が少なかった	14.5	14.5	14.4		10.8	12.2	5.3	
	労働時間、休日等の労働条件が悪かった	14.6	17.2	6.2		16.2	19.6	2.8	
	結婚	1.0	1.3	0.0		0.3	0.4	0.0	
	出産・育児	0.2	0.2	0.0		0.1	0.1	0.0	
	介護・看護	0.2	0.2	0.0		0.4	0.2	1.1	
	定年・契約期間の満了	9.3	0.1	39.5		1.5	0.1	7.3	
	会社都合	0.5	0.6	0.3		2.3	2.7	0.4	
	その他の理由（出向等含む）	23.2	20.2	33.0		24.7	21.7	36.5	
不詳	0.5	0.6	0.2		4.1	0.5	18.5		
現在の勤務先を選んだ理由	仕事の内容に興味があった	32.1	30.5	37.3		38.2	37.0	43.1	
	能力・個性・資格を生かせる	10.9	10.7	11.7		10.8	11.9	6.6	
	会社の将来性が期待できる	7.0	8.6	1.7		5.1	5.3	4.3	
	給与等収入が多い	2.5	2.3	3.2		7.3	8.6	2.1	
	労働時間、休日の労働条件が良い	10.1	11.2	6.6		15.0	15.8	11.8	
	通勤が便利	2.5	1.0	7.6		2.1	2.6	0.2	
	とにかく仕事に就きたかった	17.1	17.1	17.1		8.8	9.1	7.7	
	その他の理由（出向等を含む）	17.3	18.1	14.7		8.7	9.3	6.4	
不詳	0.4	0.4	0.2		4.0	0.5	17.9		
賃金変動	増加 3割以上	14.8	8.8	34.7		15.3	8.2	43.6	
	増加 1割以上3割未満	18.2	18.0	18.9		21.7	21.6	22.1	
	増加 1割未満	9.4	7.6	15.5		10.1	10.9	6.9	
	変わらない	22.0	24.6	13.3		19.4	22.7	6.3	
	減少 1割未満	14.2	17.7	2.8		6.6	8.0	0.8	
	減少 1割以上3割未満	16.5	18.8	8.7		14.4	17.7	1.6	
	減少 3割以上減少	4.6	4.1	6.1		8.3	10.2	0.6	
	不詳	0.4	0.5	0.0		4.1	0.5	18.0	

注：*1 2014～2016年のみの選択肢

*2 2014～2016年の調査では「安定所（ハローワーク）（人材銀行を含む）」

*3 2014～2016年の調査では「ハローワークインターネットサービス又はしごと情報ネットを見て応募」

巻末表3-3 大卒女性・3年以内既卒就職者

単位：%

	上期				下期			
	上期計	正社員経 験	正社員以 外就労	就労経 験 なし	下期計	正社員経 験	正社員以 外就労	就労経 験 なし
合計 (N,千人)	308.5	217.7	65.1	25.6	240.8	144.4	33.1	63.4
産業								
農林漁業・鉱業	0.0	0.0	0.0	0.0	0.0	0.0	0.0	0.0
建設業	1.0	1.2	0.0	1.6	1.9	2.4	2.0	0.8
製造業	4.0	4.3	3.5	2.1	6.6	6.5	7.2	6.4
電気・ガス・熱供給・水道	0.1	0.0	0.1	0.5	0.1	0.1	0.0	0.3
情報通信業	2.8	2.8	0.9	8.4	6.8	9.5	3.8	2.3
運輸・郵便業	3.4	4.3	1.7	0.1	4.7	3.0	4.1	9.0
卸売業	6.0	7.7	1.8	2.0	6.9	7.8	1.8	7.7
小売業	13.6	11.6	17.0	21.8	15.9	8.2	25.2	28.5
金融・保険業	1.2	1.5	0.3	0.6	3.3	3.4	0.2	4.5
不動産・物品賃貸	2.0	2.1	2.4	0.0	2.3	2.5	4.1	1.0
学術研究・専門技術サービス業	3.9	4.3	3.3	2.0	4.3	4.1	2.5	5.8
宿泊・飲食サービス業	14.6	15.2	18.6	0.0	14.3	18.4	3.3	10.8
生活関連サービス業	2.4	1.8	3.9	3.4	3.5	1.5	3.6	8.0
教育・学習支援業	10.8	4.8	23.8	28.2	3.6	1.8	9.3	4.8
医療・保健衛生	15.2	15.9	9.2	24.9	10.9	12.4	22.3	1.5
社会保険・社会福祉・介護	8.6	10.9	4.2	0.0	2.4	2.1	2.3	3.2
複合サービス業	0.4	0.3	0.8	0.2	0.4	0.1	0.4	1.1
他に分類されないサービス業	10.2	11.4	8.5	4.2	11.9	16.1	7.9	4.4
企業規模								
1,000人以上	27.9	27.1	20.9	52.5	46.5	49.5	40.4	42.8
300～999人	20.0	21.9	18.2	8.0	17.2	16.0	15.4	20.7
100～299人	11.3	12.3	11.5	1.9	7.0	7.2	12.9	3.7
30～99人	15.1	17.4	8.6	12.2	13.9	15.1	6.0	15.2
5～29人	14.9	15.2	18.6	2.8	13.9	11.6	24.2	13.6
官公営	10.9	6.1	22.3	22.5	1.6	0.6	1.1	4.0
インターネット利用 (M.A.)								
求人企業が直接運営するサイト	47.5	48.4	44.1	48.9	50.1	44.5	47.4	64.5
民間等の求人広告会社のサイト	38.3	41.0	32.8	29.9	46.9	53.9	55.7	26.4
しごと情報ネット *1	2.1	2.5	1.7	0.2	1.0	0.7	1.8	1.4
ハローワークインターネットサービス	24.0	27.6	19.4	4.9	29.2	34.5	31.0	16.1
その他のサイト	9.4	7.4	13.8	15.8	12.0	9.0	2.9	23.7
面接日の調整や企業に対する質問等に利用	16.9	17.7	15.8	12.3	20.7	22.1	15.3	20.5
インターネットは利用しなかった	14.7	9.2	28.6	26.7	10.1	8.6	15.6	10.8
入職経路								
安定所(ハローワーク)*2	22.6	23.5	26.9	4.0	18.9	24.3	27.3	2.1
ハローワークインターネットサービス*3	4.6	5.5	2.9	1.6	3.5	2.1	6.9	4.8
民営職業紹介所(学校を除く)	11.3	15.2	2.6	0.3	20.0	26.0	6.7	13.2
学校(専修学校等も含む)	5.4	2.5	8.0	23.9	6.0	0.4	12.8	15.3
前の会社	2.2	2.1	3.0	0.7	0.9	0.7	3.6	0.1
縁故(友人・知人等も含む)	9.1	10.0	7.1	6.3	8.8	7.3	15.0	8.9
広告(求人情報誌・インターネット等も含む)	32.2	33.5	22.4	45.7	37.0	34.5	24.7	49.2
その他	12.6	7.7	27.1	17.5	4.9	4.8	3.0	6.4
仕事の内容								
管理的職業従事者	0.4	0.5	0.1	0.5	0.0	0.1	0.0	0.0
専門的・技術的職業従事者	33.4	27.4	43.1	60.1	21.5	18.8	18.8	28.9
事務従事者	41.9	49.9	21.9	24.5	46.2	53.8	48.6	27.7
販売従事者	10.1	5.5	28.6	2.3	10.9	2.4	20.8	25.2
サービス職業従事者	11.5	13.4	4.9	12.5	19.4	22.7	10.5	16.6
保安職業従事者	0.3	0.3	0.2	0.0	0.4	0.6	0.3	0.0
生産工程従事者	0.2	0.1	0.8	0.1	1.5	1.6	0.8	1.5
輸送・機械運転従事者	0.0	0.1	0.0	0.0	0.0	0.0	0.3	0.0
建設・採掘従事者	0.1	0.1	0.0	0.0	0.0	0.0	0.0	0.0
運搬・清掃・包装等従事者	0.1	0.2	0.0	0.0	0.0	0.0	0.0	0.1
その他の職業従事者	1.9	2.6	0.3	0.0	0.0	0.0	0.0	0.0

大卒女性・1000人以上規模就職者

		上期				下期			
		上期計	正社員経 験	正社員以 外就労	就労経験 なし	下期計	正社員経 験	正社員以 外就労	就労経験 なし
合計(N,千人)		86.1	59.1	13.6	13.4	112.0	71.5	13.4	27.1
1000人以上規模・産業	農林漁業・鉱業	0.0	0.0	0.0	0.0	0.0	0.0	0.0	0.0
	建設業	2.6	3.0	0.2	3.1	0.8	0.3	1.0	1.9
	製造業	2.8	3.0	2.4	2.0	3.6	2.1	6.0	6.6
	電気・ガス・熱供給・水道	0.0	0.0	0.0	0.2	0.2	0.0	0.0	0.6
	情報通信業	4.7	4.7	3.3	6.0	4.4	5.3	5.2	1.7
	運輸・郵便業	3.3	3.3	6.5	0.0	6.2	3.1	5.4	14.6
	卸売業	4.7	5.9	1.0	3.1	10.4	10.1	2.4	15.1
	小売業	20.4	13.8	28.6	41.4	15.3	10.6	28.3	21.1
	金融・保険業	2.0	2.3	1.2	1.2	3.0	1.1	0.5	9.1
	不動産・物品賃貸	1.9	2.1	3.1	0.1	2.0	1.0	6.7	2.3
	学術研究・専門技術サービス業	2.2	2.9	0.7	0.7	2.3	2.6	1.6	1.9
	宿泊・飲食サービス業	3.8	5.5	0.0	0.0	22.8	34.2	7.8	0.0
	生活関連サービス業	2.4	1.0	4.8	6.4	2.5	1.0	0.0	7.6
	教育・学習支援業	4.9	5.5	4.4	2.9	1.6	1.2	2.8	1.8
	医療・保健衛生	21.5	19.8	22.4	28.1	4.9	4.3	13.0	2.3
	社会保険・社会福祉・介護	4.5	6.5	0.3	0.0	1.9	0.4	2.4	5.3
	複合サービス業	0.7	0.3	2.9	0.1	0.3	0.1	0.2	0.8
他に分類されないサービス業	17.7	20.5	18.2	4.8	18.2	22.6	16.7	7.2	
1000人以上規模・入職経路	安定所(ハローワーク)*2	19.1	24.0	11.2	5.9	15.5	21.6	12.5	1.1
	ハローワークインターネットサービス*3	1.3	1.4	1.8	0.5	3.2	0.9	3.3	9.1
	民営職業紹介所(学校を除く)	11.4	14.9	7.1	0.5	24.2	33.7	9.1	6.4
	学校(専修学校等も含む)	7.9	6.9	6.1	14.4	8.6	0.8	29.4	18.8
	前の会社	2.4	3.0	2.3	0.0	1.2	1.3	2.6	0.1
	縁故(友人・知人等も含む)	6.2	6.3	6.6	5.3	4.7	3.3	4.0	8.8
	広告(求人情報誌・インターネット等も含む)	42.1	36.3	48.7	61.1	38.3	35.7	33.9	47.5
	その他	9.4	7.2	16.1	12.4	4.3	2.7	5.2	8.2
1000人以上規模・仕事の内容	管理的職業従事者	1.0	1.4	0.2	0.0	0.0	0.1	0.0	0.0
	専門的・技術的職業従事者	32.3	28.9	25.9	54.1	12.0	7.5	10.6	24.5
	事務従事者	53.3	59.7	59.6	19.0	49.7	55.6	40.9	38.3
	販売従事者	3.4	1.7	10.1	4.2	8.4	1.6	33.4	14.1
	サービス職業従事者	8.5	6.4	3.6	22.8	28.3	33.5	13.9	21.6
	保安職業従事者	0.7	1.0	0.0	0.0	0.7	1.1	0.0	0.0
	生産工程従事者	0.1	0.1	0.4	0.0	0.8	0.5	1.2	1.2
	輸送・機械運転従事者	0.2	0.2	0.0	0.0	0.0	0.0	0.0	0.0
	建設・採掘従事者	0.0	0.0	0.0	0.0	0.0	0.0	0.0	0.0
	運搬・清掃・包装等従事者	0.5	0.6	0.1	0.0	0.1	0.0	0.0	0.2
	その他の職業従事者	0.0	0.0	0.0	0.0	0.0	0.0	0.0	0.0

大卒女性・前職あり

		上期				下期			
		上期計	正社員経 験	正社員以 外就労	就労経験 なし	下期計	正社員経 験	正社員以 外就労	就労経験 なし
合計(N,千人)		282.9	217.7	65.1	—	177.4	144.4	33.1	—
前職の産 業	農業,林業,漁業	0.3	0.4	0.0		0.6	0.8	0.0	
	鉱業,採石業,砂利採取業	0.1	0.1	0.0		0.0	0.0	0.0	
	建設業	1.3	1.6	0.4		1.2	1.4	0.1	
	製造業	4.0	4.8	1.4		4.9	5.0	4.1	
	電気・ガス・熱供給・水道業	0.3	0.3	0.4		1.5	1.7	0.2	
	情報通信業	9.5	11.9	1.5		7.6	8.1	5.3	
	運輸業,郵便業	2.3	2.6	1.1		3.8	3.8	3.6	
	卸売業,小売業	11.4	11.2	12.1		15.1	11.2	31.9	
	金融業,保険業	7.1	8.4	2.4		7.6	9.3	0.3	
	不動産業,物品賃貸業	1.8	1.8	1.8		1.4	1.6	0.5	
	学術研究,専門・技術サービス業	4.6	5.1	3.1		5.8	6.6	2.2	
	宿泊業,飲食サービス業	8.3	4.7	20.1		22.9	25.0	13.4	
	生活関連サービス業,娯楽業	2.6	2.4	3.3		3.3	3.3	3.2	
	教育,学習支援業	9.9	7.0	19.6		6.1	2.9	20.1	
	医療,福祉	28.1	30.6	19.6		11.4	13.4	2.5	
	複合サービス事業	0.6	0.5	1.0		0.6	0.2	2.2	
	サービス業(他に分類されないもの)	7.2	6.2	10.6		5.6	5.4	6.4	
	その他の産業	0.7	0.4	1.7		0.8	0.2	3.7	
	不詳	0.0	0.0	0.0		0.0	0.0	0.0	
	前職の仕 事の内容	管理的職業従事者	2.2	2.8	0.0		0.6	0.8	0.1
専門的・技術的職業従事者		32.6	33.3	30.3		18.2	20.1	9.8	
事務従事者		32.6	33.2	30.5		28.7	27.0	36.2	
販売従事者		14.3	14.2	14.8		26.3	25.8	28.2	
サービス職業従事者		17.4	15.8	23.0		13.1	11.9	18.3	
保安職業従事者		0.4	0.3	0.8		0.1	0.1	0.4	
生産工程従事者		0.1	0.1	0.1		11.6	13.3	4.2	
輸送・機械運転従事者		0.2	0.3	0.0		0.2	0.3	0.0	
建設・採掘従事者		0.0	0.0	0.0		0.0	0.0	0.0	
運搬・清掃・包装等従事者		0.2	0.0	0.7		0.5	0.0	2.9	
その他の職業従事者		0.0	0.0	0.0		0.6	0.8	0.0	
不詳		0.0	0.0	0.0		0.0	0.0	0.0	
合計(N,千人)		277.5	217.7	59.8	—	176.3	144.4	31.9	—
離職期間		15日未満	51.8	47.9	65.9		26.9	27.0	26.1
	15日～1ヶ月未満	10.2	12.3	2.6		10.2	5.7	30.5	
	1ヶ月～3ヶ月未満	16.5	16.3	17.2		23.7	24.4	20.6	
	3ヶ月～6ヶ月未満	11.5	13.3	5.0		18.1	19.5	12.0	
	6ヶ月～1年未満	5.4	4.9	7.2		19.4	21.8	8.5	
	1年～1年6ヶ月未満	3.7	4.6	0.7		1.0	0.8	1.9	
	1年6ヶ月～2年未満	0.5	0.2	1.4		0.7	0.7	0.3	
	不詳	0.5	0.6	0.0		0.0	0.0	0.0	
前職の従 業員数	1,000人以上	29.7	32.4	20.2		30.4	30.2	30.9	
	300～999人	17.3	20.0	7.6		19.2	21.8	7.4	
	100～299人	13.4	13.9	11.8		26.9	28.7	18.9	
	30～99人	19.2	19.1	19.6		12.1	9.8	22.9	
	5～29人	14.6	11.9	24.4		9.3	8.4	13.7	
	4人以下	0.3	0.4	0.1		0.3	0.4	0.1	
	官公営	3.2	0.8	12.2		1.3	0.4	5.2	
	不詳	2.1	1.6	4.2		0.5	0.4	0.8	

合計(N,千人)		277.5	217.7	59.8	—	176.3	144.4	31.9	—
前の勤務先を辞めた理由	仕事の内容に興味が持てなかった	6.8	7.9	3.0		8.3	8.4	8.0	
	能力・個性・資格を生かせなかった	6.3	7.4	2.1		7.8	8.3	5.7	
	職場の人間関係が好ましくなかった	11.3	14.1	1.2		11.0	11.2	10.5	
	会社の将来が不安だった	11.8	10.7	16.1		3.3	3.7	1.7	
	給与等収入が少なかった	11.6	10.5	15.9		15.3	16.3	10.9	
	労働時間、休日等の労働条件が悪かった	17.2	21.2	2.8		22.7	27.4	1.6	
	結婚	3.5	4.3	0.6		6.5	7.3	2.6	
	出産・育児	0.2	0.1	0.5		0.1	0.1	0.1	
	介護・看護	0.0	0.0	0.0		0.1	0.1	0.1	
	定年・契約期間の満了	5.8	0.2	26.0		3.9	0.1	20.8	
	会社都合	4.2	4.8	2.0		2.7	3.3	0.0	
	その他の理由（出向等含む）	19.4	17.5	26.6		18.2	13.8	38.0	
不詳	1.8	1.5	3.0		0.0	0.0	0.0		
現在の勤務先を選んだ理由	仕事の内容に興味があった	27.3	27.3	27.5		36.8	34.2	48.5	
	能力・個性・資格が生かせる	23.8	21.2	33.3		15.2	14.7	17.6	
	会社の将来性が期待できる	2.9	1.1	9.5		1.9	1.9	2.0	
	給与等収入が多い	6.3	7.1	3.3		13.9	16.5	1.8	
	労働時間、休日の労働条件が良い	18.7	22.6	4.5		15.4	16.7	9.8	
	通勤が便利	3.8	3.8	3.5		3.8	3.8	3.6	
	とにかく仕事に就きたかった	5.0	5.3	3.8		7.0	6.5	9.1	
	その他の理由（出向等を含む）	10.5	10.2	11.6		5.4	5.6	4.2	
不詳	1.8	1.5	3.0		0.6	0.0	3.3		
賃金変動	増加 3割以上	8.5	2.7	29.6		15.9	14.2	23.7	
	増加 1割以上3割未満	18.4	16.4	25.6		16.0	15.2	19.3	
	増加 1割未満	13.7	13.6	14.0		16.2	11.0	39.6	
	変わらない	26.2	29.6	13.7		15.6	18.3	3.4	
	減少 1割未満	16.5	18.3	10.0		9.4	10.5	4.7	
	減少 1割以上3割未満	12.3	14.8	3.2		21.4	25.9	1.2	
	減少 3割以上減少	2.6	3.1	0.9		4.9	4.2	8.1	
	不詳	1.8	1.5	3.0		0.7	0.8	0.0	

注：*1 2014～2016年のみの選択肢

*2 2014～2016年の調査では「安定所（ハローワーク）（人材銀行を含む）」

*3 2014～2016年の調査では「ハローワークインターネットサービス又はしごと情報ネットを見て応募」

巻末表3-4 高卒男性・3年以内既卒就職者

単位：%

	上期				下期			
	上期計	正社員経 験	正社員以 外就労	就労経験 なし	下期計	正社員経 験	正社員以 外就労	就労経験 なし
合計 (N,千人)	199.2	97.6	39.4	62.1	242.2	104.4	44.0	93.9
産業								
農林漁業・鉱業	0.0	0.0	0.0	0.0	0.0	0.0	0.0	0.0
建設業	12.7	13.9	19.7	6.2	12.9	17.2	5.9	11.4
製造業	23.9	25.7	19.6	23.9	18.8	16.4	13.9	23.7
電気・ガス・熱供給・水道	0.5	0.2	0.0	1.1	0.4	0.2	0.0	0.9
情報通信業	1.2	0.9	0.9	2.0	0.3	0.3	0.1	0.5
運輸・郵便業	7.7	10.2	5.3	5.3	10.5	7.8	11.0	13.2
卸売業	5.2	7.4	0.6	4.9	5.2	4.9	15.5	0.6
小売業	15.5	10.0	23.9	19.0	11.2	9.3	13.0	12.6
金融・保険業	0.4	0.1	0.1	0.9	0.5	0.1	0.0	1.1
不動産・物品賃貸	2.0	1.9	1.4	2.3	2.4	5.0	0.5	0.4
学術研究・専門技術サービス業	2.4	2.3	2.5	2.6	2.6	3.5	1.7	2.0
宿泊・飲食サービス業	8.9	11.6	4.6	7.3	15.1	11.9	20.8	16.1
生活関連サービス業	6.4	7.3	6.8	4.9	7.1	9.3	3.8	6.1
教育・学習支援業	2.4	0.6	0.5	6.5	1.4	2.9	0.3	0.2
医療・保健衛生	2.2	0.8	3.6	3.5	0.2	0.2	0.2	0.2
社会保険・社会福祉・介護	2.2	1.5	4.0	2.1	1.4	1.8	3.7	0.0
複合サービス業	0.4	0.6	0.3	0.3	0.4	0.1	1.2	0.5
他に分類されないサービス業	5.8	4.8	6.1	7.2	9.6	9.3	8.2	10.6
企業規模								
1,000人以上	20.1	17.6	10.0	30.4	23.0	14.6	10.9	37.9
300～999人	14.5	10.7	24.1	14.5	16.7	15.4	19.9	16.6
100～299人	11.5	11.9	13.6	9.6	10.7	9.9	23.2	5.7
30～99人	23.0	21.1	22.9	26.0	19.3	25.7	13.2	15.1
5～29人	28.0	37.0	27.6	14.3	30.3	34.3	32.7	24.7
官公営	2.8	1.6	1.7	5.3	0.1	0.0	0.1	0.1
インターネット利用 (M.A.)								
求人企業が直接運営するサイト	15.8	16.5	6.4	20.7	12.0	14.8	10.7	9.5
民間等の求人広告会社のサイト	14.4	14.1	17.6	12.7	8.7	12.4	2.9	7.2
しごと情報ネット *1	0.9	1.0	0.6	0.9	1.7	0.5	1.5	3.0
ハローワークインターネットサービス	14.4	21.7	13.3	3.5	18.1	20.7	20.9	13.8
その他のサイト	1.9	1.1	1.0	3.8	6.8	4.1	14.7	6.1
面接日の調整や企業に対する質問等に利用	1.3	1.4	0.8	1.7	2.3	1.5	2.1	3.2
インターネットは利用しなかった	59.6	53.2	64.7	66.5	58.9	53.0	60.1	65.0
入職経路								
安定所(ハローワーク)*2	15.9	24.2	12.7	5.0	21.8	23.7	26.5	17.6
ハローワークインターネットサービス*3	3.4	5.2	3.4	0.6	6.7	4.7	6.7	9.0
民営職業紹介所(学校を除く)	1.8	1.3	1.1	3.1	0.7	0.9	0.4	0.6
学校(専修学校等も含む)	15.5	6.3	2.0	38.5	17.5	4.9	7.0	36.4
前の会社	2.5	3.3	4.4	0.1	1.1	2.2	0.9	0.0
縁故(友人・知人等も含む)	29.8	28.9	43.6	22.5	32.5	40.7	35.8	21.9
広告(求人情報誌・インターネット等も含む)	22.2	23.0	24.1	19.8	13.9	19.9	7.5	10.1
その他	8.8	7.8	8.8	10.5	5.8	3.0	15.2	4.5
仕事の内容								
管理的職業従事者	2.7	1.4	7.5	1.5	1.3	1.1	0.4	1.9
専門的・技術的職業従事者	15.5	17.7	4.0	19.4	9.3	10.4	8.4	8.5
事務従事者	8.2	4.6	7.0	14.5	6.2	5.7	6.8	6.4
販売従事者	13.9	11.8	15.5	16.3	15.2	15.4	14.6	15.3
サービス職業従事者	21.3	20.5	26.1	19.5	28.5	24.5	38.0	28.4
保安職業従事者	1.2	1.1	0.9	1.3	1.3	1.7	1.4	0.9
生産工程従事者	19.6	20.7	19.7	17.9	18.4	19.1	10.5	21.4
輸送・機械運転従事者	5.5	9.7	0.9	1.8	5.4	5.5	10.1	3.0
建設・採掘従事者	8.6	9.0	13.8	4.8	10.1	11.3	5.8	10.6
運搬・清掃・包装等従事者	3.1	3.2	4.2	2.3	4.1	4.9	3.2	3.6
その他の職業従事者	0.4	0.3	0.5	0.6	0.3	0.4	0.6	0.0

高卒男性・1000人以上規模就職者

	上期				下期			
	上期計	正社員経 験	正社員以 外就労	就労経 験 なし	下期計	正社員経 験	正社員以 外就労	就労経 験 なし
合計 (N,千人)	40.0	17.2	4.0	18.9	55.7	15.3	4.8	35.6
1000人以上規模・産業								
農林漁業・鉱業	0.0	0.0	0.0	0.0	0.0	0.1	0.0	0.0
建設業	1.4	1.5	3.3	1.0	1.9	0.5	0.1	2.7
製造業	24.3	21.7	21.4	27.3	24.4	28.9	17.1	23.5
電気・ガス・熱供給・水道	1.1	0.2	0.0	2.1	1.4	0.1	0.0	2.1
情報通信業	1.4	1.7	0.6	1.2	0.6	0.2	0.5	0.9
運輸・郵便業	25.0	42.7	24.7	9.0	23.0	13.9	29.7	26.0
卸売業	5.4	2.8	1.0	8.7	0.9	0.3	0.0	1.2
小売業	10.3	3.7	15.1	15.2	6.3	2.0	8.4	7.9
金融・保険業	1.3	0.2	1.4	2.2	0.1	0.0	0.0	0.2
不動産・物品賃貸	1.9	3.8	0.0	0.7	1.8	5.6	0.0	0.4
学術研究・専門技術サービス業	1.3	0.8	0.6	2.0	1.2	1.9	0.0	1.0
宿泊・飲食サービス業	4.7	4.0	7.6	4.8	12.0	6.8	0.0	15.9
生活関連サービス業	6.7	4.6	2.0	9.5	7.9	20.1	5.3	3.0
教育・学習支援業	2.1	0.7	0.0	3.8	0.3	0.1	1.7	0.2
医療・保健衛生	1.7	0.4	1.3	2.9	0.4	1.0	0.0	0.1
社会保険・社会福祉・介護	1.2	0.1	6.3	1.2	0.0	0.0	0.0	0.0
複合サービス業	1.7	3.0	1.8	0.5	0.7	0.1	4.5	0.4
他に分類されないサービス業	8.5	8.1	12.9	7.9	17.0	18.3	32.7	14.4
1000人以上規模・入職経路								
安定所(ハローワーク)*2	6.7	13.2	3.8	1.4	15.5	16.2	11.2	15.8
ハローワークインターネットサービス*3	5.4	6.9	24.5	0.0	2.8	7.5	0.5	1.1
民営職業紹介所(学校を除く)	2.0	0.6	0.8	3.5	1.9	2.7	3.5	1.3
学校(専修学校等も含む)	30.7	15.3	15.3	47.8	34.4	2.5	15.4	50.6
前の会社	6.4	12.7	8.8	0.2	0.9	2.5	2.6	0.1
縁故(友人・知人等も含む)	9.9	15.1	4.1	6.5	14.1	28.9	33.1	5.2
広告(求人情報誌・インターネット等も含む)	26.8	20.3	31.5	31.8	22.3	32.2	31.3	16.8
その他	12.0	15.8	11.2	8.8	8.1	7.4	2.4	9.2
1000人以上規模・仕事の内容								
管理的職業従事者	3.8	6.2	2.2	1.9	3.8	3.4	0.0	4.6
専門的・技術的職業従事者	10.0	10.0	3.1	11.5	8.3	5.3	4.5	10.1
事務従事者	14.3	7.7	35.1	16.0	9.7	5.0	7.4	12.0
販売従事者	15.1	6.1	15.5	23.2	14.8	18.0	8.1	14.4
サービス職業従事者	15.9	16.4	6.6	17.3	23.7	21.6	23.3	24.7
保安職業従事者	2.2	2.7	2.5	1.6	2.4	4.0	10.4	0.6
生産工程従事者	19.7	18.3	25.2	19.8	26.7	33.1	22.2	24.5
輸送・機械運転従事者	11.8	20.7	7.3	4.5	5.8	3.3	13.8	5.8
建設・採掘従事者	1.7	3.9	0.0	0.1	1.2	0.8	0.0	1.5
運搬・清掃・包装等従事者	5.5	7.8	2.5	4.0	3.6	5.5	10.4	1.9
その他の職業従事者	0.0	0.0	0.0	0.0	0.0	0.0	0.0	0.0

高卒男性・前職あり

	上期				下期			
	上期計	正社員経 験	正社員以 外就労	就労経験 なし	下期計	正社員経 験	正社員以 外就労	就労経験 なし
合計 (N,千人)	137.1	97.6	39.4	—	148.3	104.4	44.0	—
前職の産 業								
農業,林業,漁業	3.0	3.4	2.2		1.4	1.7	0.5	
鉱業,採石業,砂利採取業	0.0	0.0	0.0		0.0	0.0	0.0	
建設業	15.4	18.1	9.0		12.1	12.4	11.4	
製造業	25.4	27.5	20.2		26.4	24.1	31.9	
電気・ガス・熱供給・水道業	2.5	3.4	0.5		3.1	4.3	0.4	
情報通信業	1.7	2.1	0.5		0.7	0.9	0.0	
運輸業,郵便業	7.9	10.7	1.0		11.5	15.2	2.9	
卸売業,小売業	4.8	5.4	3.4		11.7	12.3	10.2	
金融業,保険業	0.4	0.5	0.0		0.1	0.2	0.0	
不動産業,物品賃貸業	0.1	0.1	0.0		1.4	2.0	0.0	
学術研究,専門・技術サービス業	2.5	3.4	0.5		2.1	1.6	3.3	
宿泊業,飲食サービス業	14.2	8.9	27.4		16.3	13.5	22.9	
生活関連サービス業,娯楽業	6.4	2.0	17.4		6.4	5.6	8.4	
教育,学習支援業	1.1	1.5	0.2		0.1	0.0	0.1	
医療,福祉	7.3	7.4	7.1		0.4	0.4	0.2	
複合サービス事業	0.6	0.7	0.2		0.1	0.2	0.0	
サービス業(他に分類されないもの)	4.9	4.1	7.1		5.6	4.8	7.5	
その他の産業	1.6	0.9	3.2		0.6	0.8	0.2	
不詳	0.0	0.0	0.1		0.0	0.0	0.0	
前職の仕 事の内容								
管理的職業従事者	0.6	0.8	0.1		1.0	1.4	0.0	
専門的・技術的職業従事者	15.5	20.7	2.8		8.3	11.4	1.0	
事務従事者	5.6	7.0	2.0		1.0	1.0	0.8	
販売従事者	10.0	6.8	17.8		8.7	6.7	13.6	
サービス職業従事者	24.8	18.9	39.3		28.9	25.9	36.1	
保安職業従事者	2.0	1.3	3.7		2.0	2.4	0.9	
生産工程従事者	19.7	19.7	19.6		25.6	23.7	29.9	
輸送・機械運転従事者	4.0	5.5	0.4		10.2	14.4	0.2	
建設・採掘従事者	13.3	15.3	8.1		10.2	9.9	10.9	
運搬・清掃・包装等従事者	2.3	1.6	4.2		3.8	2.9	6.0	
その他の職業従事者	2.2	2.4	1.9		0.4	0.4	0.5	
不詳	0.0	0.0	0.0		0.0	0.0	0.0	
合計(N,千人)	136.2	97.6	38.6	—	143.8	104.4	39.4	—
離職期間								
15日未満	24.9	25.8	22.6		28.4	31.4	20.4	
15日～1ヶ月未満	16.7	13.2	25.4		20.7	19.9	22.7	
1ヶ月～3ヶ月未満	25.7	28.4	18.8		26.2	24.8	29.9	
3ヶ月～6ヶ月未満	14.7	15.7	12.2		13.4	15.9	7.0	
6ヶ月～1年未満	7.8	8.3	6.7		7.9	7.0	10.3	
1年～1年6ヶ月未満	7.1	8.3	3.9		2.8	0.4	9.2	
1年6ヶ月～2年未満	3.1	0.3	10.3		0.5	0.5	0.5	
不詳	0.1	0.1	0.0		0.0	0.0	0.0	
前職の従 業員数								
1,000人以上	8.7	10.5	3.9		20.0	15.2	32.7	
300～999人	11.2	7.8	19.8		10.9	8.2	18.0	
100～299人	21.1	16.5	32.6		21.1	24.5	12.1	
30～99人	20.5	22.1	16.3		15.7	18.2	9.0	
5～29人	24.0	27.5	15.1		26.5	28.6	21.0	
4人以下	8.3	8.7	7.2		2.9	1.9	5.5	
官公営	1.6	0.8	3.4		0.6	0.8	0.1	
不詳	4.7	5.9	1.6		2.3	2.6	1.5	

合計(N,千人)		136.2	97.6	38.6	—	143.8	104.4	39.4	—
前の勤務先を辞めた理由	仕事の内容に興味がなかった	16.6	20.0	7.9		14.3	10.4	24.7	
	能力・個性・資格を生かせなかった	2.6	3.6	0.1		12.4	15.3	4.6	
	職場の人間関係が好ましくなかった	7.1	5.9	10.1		8.3	7.1	11.3	
	会社の将来が不安だった	6.9	8.1	3.9		7.8	10.3	1.1	
	給与等収入が少なかった	11.4	12.4	9.0		18.9	21.2	13.0	
	労働時間、休日等の労働条件が悪かった	21.5	20.3	24.6		18.4	17.9	19.7	
	結婚	0.5	0.4	0.9		0.5	0.5	0.3	
	出産・育児	0.1	0.2	0.0		0.1	0.1	0.0	
	介護・看護	0.3	0.4	0.0		0.0	0.0	0.0	
	定年・契約期間の満了	2.7	0.3	8.9		2.9	0.5	9.4	
	会社都合	2.6	2.3	3.3		1.1	1.0	1.4	
	その他の理由（出向等含む）	26.2	25.9	27.1		12.2	11.9	13.2	
不詳	1.4	0.3	4.1		3.2	3.9	1.4		
現在の勤務先を選んだ理由	仕事の内容に興味があった	35.2	36.2	32.8		43.9	41.1	51.3	
	能力・個性・資格が生かせる	7.5	9.3	2.7		5.6	7.1	1.6	
	会社の将来性が期待できる	8.2	10.3	3.0		5.2	6.2	2.6	
	給与等収入が多い	5.4	4.5	7.7		8.2	10.1	3.0	
	労働時間、休日の労働条件が良い	11.7	11.7	11.6		10.1	9.5	11.7	
	通勤が便利	2.6	1.9	4.5		10.8	11.8	8.0	
	とにかく仕事に就きたかった	15.1	13.4	19.5		9.0	9.4	7.9	
	その他の理由（出向等を含む）	13.1	12.5	14.5		6.3	4.1	12.4	
	不詳	1.2	0.2	3.5		1.0	0.8	1.4	
賃金変動	増加 3割以上	19.1	10.9	39.9		9.2	8.3	11.8	
	増加 1割以上3割未満	19.6	20.0	18.8		25.6	24.9	27.6	
	増加 1割未満	11.8	12.5	9.8		8.8	7.6	11.8	
	変わらない	25.8	31.4	11.8		31.4	34.3	23.5	
	減少 1割未満	8.8	11.1	2.8		7.4	7.0	8.6	
	減少 1割以上3割未満	8.5	10.2	4.2		13.3	13.2	13.5	
	減少 3割以上減少	5.0	3.6	8.6		2.6	2.9	1.7	
	不詳	1.4	0.3	4.1		1.7	1.7	1.4	

注：*1 2014～2016年のみの選択肢

*2 2014～2016年の調査では「安定所（ハローワーク）（人材銀行を含む）」

*3 2014～2016年の調査では「ハローワークインターネットサービス又はしごと情報ネットを見て応募」

巻末表3-5 高卒女性・3年以内既卒就職者

単位：%

	上期				下期			
	上期計	正社員経 験	正社員以 外就労	就労経 験 なし	下期計	正社員経 験	正社員以 外就労	就労経 験 なし
合計 (N,千人)	130.9	48.6	32.4	49.9	167.8	62.4	30.8	74.6
産業								
農林漁業・鉱業	0.1	0.0	0.2	0.0	0.0	0.0	0.0	0.0
建設業	1.4	1.5	3.1	0.2	1.6	1.4	0.0	2.5
製造業	12.4	10.2	7.8	17.6	9.7	12.1	9.9	7.7
電気・ガス・熱供給・水道	0.1	0.0	0.0	0.3	0.0	0.0	0.0	0.0
情報通信業	2.0	1.6	2.4	2.2	0.5	0.8	0.7	0.1
運輸・郵便業	3.0	1.5	6.9	2.0	4.1	4.4	2.6	4.5
卸売業	0.9	1.4	0.2	0.9	2.3	1.9	0.6	3.3
小売業	10.9	9.4	12.1	11.7	25.8	26.5	24.9	25.6
金融・保険業	2.1	0.9	5.3	1.1	2.2	1.2	4.0	2.3
不動産・物品賃貸	2.2	3.9	1.1	1.4	0.3	0.8	0.2	0.0
学術研究・専門技術サービス業	1.8	2.3	0.0	2.4	1.0	0.9	0.2	1.5
宿泊・飲食サービス業	12.1	13.6	16.0	8.1	22.3	19.0	23.0	24.7
生活関連サービス業	12.2	14.7	5.6	14.1	9.3	7.0	6.3	12.5
教育・学習支援業	2.0	1.1	1.2	3.3	1.3	1.3	3.6	0.3
医療・保健衛生	21.2	15.7	26.0	23.4	8.8	8.7	7.4	9.4
社会保険・社会福祉・介護	5.9	12.2	0.9	3.2	2.5	5.0	0.6	1.2
複合サービス業	0.8	0.6	1.3	0.6	0.3	0.2	0.0	0.5
他に分類されないサービス業	8.9	9.6	9.9	7.5	8.0	8.7	16.1	4.0
企業規模								
1,000人以上	31.9	24.3	37.1	35.9	22.9	21.1	32.8	20.4
300～999人	9.1	10.1	5.8	10.1	20.6	22.8	10.5	23.0
100～299人	14.0	15.0	22.2	7.7	17.1	26.7	16.9	9.2
30～99人	17.7	24.4	8.7	16.9	14.8	10.1	11.7	19.9
5～29人	24.4	25.1	25.5	23.0	24.4	19.3	27.9	27.2
官公営	2.9	1.0	0.6	6.3	0.1	0.0	0.1	0.3
インターネット利用 (M.A.)								
求人企業が直接運営するサイト	21.5	13.6	42.0	15.8	27.1	20.2	31.8	30.9
民間等の求人広告会社のサイト	24.9	28.4	23.3	22.6	12.6	13.6	29.5	4.7
しごと情報ネット *1	4.0	7.6	1.8	1.9	1.0	1.6	1.0	0.5
ハローワークインターネットサービス	24.1	26.2	23.8	22.3	26.5	39.3	40.5	10.0
その他のサイト	4.4	5.6	3.2	4.1	10.1	11.4	13.9	7.4
面接日の調整や企業に対する質問等に利用	5.9	2.3	3.6	10.9	3.3	1.5	1.1	5.7
インターネットは利用しなかった	37.0	36.5	29.4	42.4	36.3	33.4	17.9	46.4
入職経路								
安定所(ハローワーク)*2	17.7	23.9	23.0	8.3	25.8	25.1	51.7	15.7
ハローワークインターネットサービス*3	6.8	9.3	3.6	6.4	7.2	11.7	11.4	1.8
民営職業紹介所(学校を除く)	1.1	1.3	2.1	0.3	0.6	0.5	1.1	0.5
学校(専修学校等も含む)	13.9	1.9	1.4	33.8	16.6	1.7	2.7	34.8
前の会社	0.4	1.0	0.1	0.0	0.6	0.5	2.1	0.0
縁故(友人・知人等も含む)	16.0	19.2	23.6	7.9	12.0	17.0	10.4	8.5
広告(求人情報誌・インターネット等も含む)	32.8	36.5	26.5	33.3	25.6	27.2	10.4	30.6
その他	11.3	6.8	19.7	10.1	11.5	16.2	10.1	8.2
仕事の内容								
管理的職業従事者	0.2	0.0	0.8	0.0	0.0	0.0	0.0	0.0
専門的・技術的職業従事者	10.3	9.3	9.9	11.6	2.0	1.7	2.2	2.2
事務従事者	30.1	26.0	22.0	39.2	26.7	22.5	29.8	28.9
販売従事者	8.8	8.8	13.9	5.6	22.1	24.8	15.9	22.4
サービス職業従事者	39.9	46.2	45.2	30.3	38.6	31.1	40.6	44.1
保安職業従事者	0.1	0.0	0.3	0.0	0.6	1.5	0.0	0.1
生産工程従事者	8.7	7.3	4.5	12.8	5.1	6.9	9.0	2.0
輸送・機械運転従事者	0.5	1.2	0.3	0.0	0.5	1.2	0.1	0.0
建設・採掘従事者	0.1	0.0	0.0	0.3	0.0	0.1	0.0	0.0
運搬・清掃・包装等従事者	1.2	0.9	3.1	0.1	4.4	10.3	2.3	0.2
その他の職業従事者	0.1	0.2	0.1	0.0	0.0	0.0	0.0	0.0

高卒女性・1000人以上規模就職者

		上期				下期			
		上期計	正社員経 験	正社員以 外就労	就労経 験 なし	下期計	正社員経 験	正社員以 外就労	就労経 験 なし
合計 (N,千人)		41.8	11.8	12.0	17.9	38.5	13.2	10.1	15.2
1000人以 上規模・ 産業	農林漁業・鉱業	0.0	0.0	0.0	0.1	0.0	0.0	0.0	0.0
	建設業	0.0	0.0	0.0	0.0	0.0	0.0	0.0	0.0
	製造業	15.9	2.3	2.5	33.8	8.4	11.1	4.9	8.4
	電気・ガス・熱供給・水道	0.2	0.0	0.0	0.5	0.1	0.0	0.0	0.2
	情報通信業	0.5	0.0	0.1	1.1	0.4	0.5	0.5	0.2
	運輸・郵便業	3.4	5.1	1.7	3.5	8.6	10.1	0.3	12.9
	卸売業	1.2	0.3	0.4	2.4	1.2	2.2	1.7	0.0
	小売業	12.7	19.7	10.3	9.7	23.8	33.3	34.8	8.4
	金融・保険業	6.6	3.9	14.3	3.1	7.7	0.0	12.2	11.4
	不動産・物品賃貸	0.8	1.1	0.0	1.1	0.1	0.3	0.2	0.0
	学術研究・専門技術サービス業	0.4	0.7	0.0	0.4	0.1	0.1	0.0	0.1
	宿泊・飲食サービス業	26.8	30.0	40.4	15.7	11.3	3.4	4.4	22.6
	生活関連サービス業	1.4	2.8	2.0	0.2	10.5	12.0	3.8	13.8
	教育・学習支援業	0.8	0.0	0.0	2.0	0.1	0.1	0.1	0.1
	医療・保健衛生	7.8	3.1	7.9	10.7	1.9	0.7	1.4	3.4
	社会保険・社会福祉・介護	5.0	10.5	2.5	3.0	1.7	0.3	0.0	4.1
	複合サービス業	1.4	1.1	2.0	1.2	0.6	0.8	0.0	0.8
他に分類されないサービス業	15.1	19.4	16.1	11.5	23.4	25.2	35.6	13.7	
1000人以 上規模・ 入職経路	安定所(ハローワーク)*2	5.9	13.5	4.9	1.5	22.1	20.7	34.7	14.8
	ハローワークインターネットサービス*3	8.9	24.2	6.5	0.3	0.7	2.0	0.0	0.0
	民営職業紹介所(学校を除く)	0.3	0.1	0.5	0.2	1.1	0.7	3.3	0.0
	学校(専修学校等も含む)	18.2	6.0	3.3	36.2	16.6	1.5	0.6	40.4
	前の会社	0.3	1.2	0.0	0.0	1.8	0.5	6.2	0.0
	縁故(友人・知人等も含む)	14.9	14.1	31.4	4.5	11.1	6.0	14.3	13.4
	広告(求人情報誌・インターネット等も含む)	40.2	39.4	37.1	42.7	37.2	60.3	17.7	30.2
	その他	11.4	1.5	16.2	14.6	9.4	8.2	23.3	1.2
1000人以 上規模・ 仕事の内 容	管理的職業従事者	0.6	0.0	2.2	0.0	0.0	0.0	0.0	0.0
	専門的・技術的職業従事者	9.0	14.9	0.9	10.6	1.8	0.9	4.2	0.9
	事務従事者	23.8	19.0	21.0	28.8	21.7	13.0	26.5	26.2
	販売従事者	15.8	18.7	22.2	9.7	26.1	31.1	36.1	15.1
	サービス職業従事者	34.5	38.9	46.3	23.8	39.5	35.9	26.4	51.3
	保安職業従事者	0.2	0.0	0.6	0.0	0.1	0.2	0.1	0.0
	生産工程従事者	13.2	3.7	3.7	25.8	7.7	12.1	4.6	6.0
	輸送・機械運転従事者	1.5	4.5	0.7	0.0	0.6	1.5	0.4	0.0
	建設・採掘従事者	0.4	0.0	0.0	1.0	0.0	0.0	0.0	0.0
	運搬・清掃・包装等従事者	0.8	0.2	2.3	0.3	2.5	5.5	1.7	0.4
	その他の職業従事者	0.0	0.0	0.1	0.0	0.0	0.0	0.0	0.0

高卒女性・前職あり

	上期				下期			
	上期計	正社員経 験	正社員以 外就労	就労経験 なし	下期計	正社員経 験	正社員以 外就労	就労経験 なし
合計 (N,千人)	80.9	48.6	32.4	—	93.3	62.4	30.8	—
前職の産 業								
農業,林業,漁業	0.3	0.5	0.1		0.6	0.9	0.0	
鉱業,採石業,砂利採取業	0.1	0.0	0.2		0.3	0.4	0.0	
建設業	2.1	3.2	0.4		1.0	1.3	0.3	
製造業	8.8	12.0	4.1		7.7	7.7	7.8	
電気・ガス・熱供給・水道業	0.1	0.1	0.0		0.5	0.7	0.0	
情報通信業	1.6	1.0	2.4		4.7	6.6	0.8	
運輸業,郵便業	1.0	1.4	0.4		2.0	0.7	4.4	
卸売業,小売業	17.1	13.4	22.7		20.5	26.6	8.1	
金融業,保険業	1.2	1.7	0.4		1.4	1.8	0.6	
不動産業,物品賃貸業	0.0	0.0	0.0		0.0	0.0	0.1	
学術研究,専門・技術サービス業	2.5	4.0	0.3		0.9	1.4	0.1	
宿泊業,飲食サービス業	26.2	20.4	34.9		29.6	26.3	36.1	
生活関連サービス業,娯楽業	6.7	8.1	4.6		10.3	7.6	15.7	
教育,学習支援業	2.9	0.4	6.6		0.9	1.3	0.2	
医療,福祉	12.6	14.7	9.5		7.2	7.6	6.4	
複合サービス事業	2.3	1.6	3.2		0.8	0.8	0.8	
サービス業(他に分類されないもの)	13.1	16.5	8.1		11.2	8.3	17.3	
その他の産業	1.0	0.8	1.4		0.5	0.0	1.4	
不詳	0.4	0.1	1.0		0.0	0.0	0.0	
前職の仕 事の内容								
管理的職業従事者	0.0	0.0	0.0		0.1	0.0	0.2	
専門的・技術的職業従事者	6.4	6.8	5.8		1.9	2.7	0.3	
事務従事者	17.7	23.8	8.5		12.0	13.1	9.7	
販売従事者	19.8	14.1	28.4		35.9	36.9	33.8	
サービス職業従事者	48.1	44.7	53.3		42.4	39.7	47.8	
保安職業従事者	0.3	0.4	0.0		0.8	1.2	0.0	
生産工程従事者	6.7	8.9	3.4		6.0	5.5	7.2	
輸送・機械運転従事者	0.0	0.0	0.0		0.0	0.0	0.1	
建設・採掘従事者	0.1	0.1	0.0		0.0	0.0	0.0	
運搬・清掃・包装等従事者	0.9	1.1	0.5		0.9	0.9	0.8	
その他の職業従事者	0.0	0.0	0.0		0.0	0.0	0.0	
不詳	0.1	0.1	0.0		0.0	0.0	0.0	
合計 (N,千人)	80.3	48.6	31.7	—	93.2	62.4	30.8	—
離職期間								
15日未満	29.7	30.3	28.8		32.4	30.2	36.9	
15日～1ヶ月未満	9.9	7.4	13.7		11.0	14.5	4.0	
1ヶ月～3ヶ月未満	27.0	30.6	21.5		25.0	26.4	22.1	
3ヶ月～6ヶ月未満	13.0	10.4	17.1		8.2	8.0	8.8	
6ヶ月～1年未満	14.5	15.7	12.8		13.8	15.8	9.7	
1年～1年6ヶ月未満	4.7	5.2	3.9		6.1	0.5	17.7	
1年6ヶ月～2年未満	1.1	0.5	2.2		3.4	4.7	0.8	
不詳	0.0	0.0	0.0		0.0	0.0	0.0	
前職の従 業員数								
1,000人以上	16.6	17.0	15.9		34.2	28.8	45.2	
300～999人	8.0	7.2	9.2		8.3	5.4	14.2	
100～299人	10.9	10.7	11.1		18.1	24.2	5.7	
30～99人	20.0	23.1	15.4		17.0	20.9	9.2	
5～29人	39.5	41.0	37.0		18.4	18.1	19.0	
4人以下	2.3	0.0	5.7		0.3	0.3	0.1	
官公営	1.0	0.4	2.0		0.3	0.0	0.8	
不詳	1.8	0.5	3.7		3.5	2.4	5.7	

合計(N,千人)		80.3	48.6	31.7	—	93.2	62.4	30.8	—
前の勤務先を辞めた理由	仕事の内容に興味が持てなかった	9.7	6.8	14.2		12.7	9.5	19.0	
	能力・個性・資格を生かせなかった	0.9	1.4	0.0		3.6	4.2	2.4	
	職場の人間関係が好ましくなかった	13.6	13.6	13.6		22.8	27.7	12.6	
	会社の将来が不安だった	5.6	9.1	0.2		7.2	9.9	1.7	
	給与等収入が少なかった	12.5	8.0	19.3		11.3	9.3	15.3	
	労働時間、休日等の労働条件が悪かった	10.8	12.5	8.1		11.2	13.8	5.8	
	結婚	0.3	0.5	0.0		0.1	0.1	0.1	
	出産・育児	3.5	4.3	2.3		0.2	0.3	0.0	
	介護・看護	0.0	0.0	0.0		1.2	1.8	0.0	
	定年・契約期間の満了	2.0	0.3	4.6		3.2	0.1	9.5	
	会社都合	5.3	7.8	1.5		1.5	2.1	0.4	
	その他の理由（出向等含む）	34.8	35.5	33.7		23.0	20.6	27.7	
不詳	1.0	0.2	2.4		2.1	0.5	5.5		
現在の勤務先を選んだ理由	仕事の内容に興味があった	43.8	38.9	51.2		28.9	30.8	25.1	
	能力・個性・資格を生かせる	5.1	5.8	3.9		5.3	7.0	1.9	
	会社の将来性が期待できる	6.1	3.1	10.5		2.3	3.0	1.0	
	給与等収入が多い	7.4	8.8	5.3		14.0	16.0	10.0	
	労働時間、休日の労働条件が良い	10.2	11.4	8.4		8.3	9.6	5.6	
	通勤が便利	5.9	7.8	3.1		20.9	16.4	30.2	
	とにかく仕事に就きたかった	14.5	15.0	13.6		15.1	13.4	18.6	
	その他の理由（出向等を含む）	6.0	9.0	1.3		4.9	3.5	7.7	
不詳	1.0	0.0	2.6		0.3	0.5	0.0		
賃金変動	増加 3割以上	14.4	1.5	34.0		6.3	5.1	8.7	
	増加 1割以上3割未満	22.0	25.1	17.2		33.6	39.7	21.4	
	増加 1割未満	12.2	16.5	5.5		12.6	12.3	13.2	
	変わらない	30.2	37.1	19.5		29.7	29.2	30.7	
	減少 1割未満	9.1	8.4	10.2		5.7	4.2	8.8	
	減少 1割以上3割未満	9.5	9.9	8.9		11.3	8.8	16.4	
	減少 3割以上減少	1.4	1.4	1.4		0.4	0.3	0.8	
	不詳	1.3	0.1	3.3		0.4	0.6	0.0	

注：*1 2014～2016年のみの選択肢

*2 2014～2016年の調査では「安定所（ハローワーク）（人材銀行を含む）」

*3 2014～2016年の調査では「ハローワークインターネットサービス又はしごと情報ネットを見て応募」

巻末表3-6 専修・高専・短大卒男性・3年以内既卒就職者

単位：%

	上期				下期			
	上期計	正社員経 験	正社員以 外就労	就労経験 なし	下期計	正社員経 験	正社員以 外就労	就労経験 なし
合計 (N,千人)	85.8	53.7	14.8	17.3	76.8	42.2	7.8	26.7
産業								
農林漁業・鉱業	0.1	0.1	0.0	0.0	0.0	0.0	0.0	0.0
建設業	9.9	13.4	5.0	3.3	11.4	15.9	5.6	6.0
製造業	10.4	9.1	6.2	18.0	15.7	19.9	8.8	11.1
電気・ガス・熱供給・水道	0.3	0.2	0.3	0.4	0.4	0.0	0.4	1.1
情報通信業	6.7	9.0	2.5	3.1	7.5	6.4	3.5	10.4
運輸・郵便業	8.7	11.0	3.3	6.3	9.4	5.4	13.1	14.6
卸売業	3.9	4.9	2.1	2.2	5.3	6.7	0.0	4.6
小売業	9.4	10.9	5.8	7.7	7.1	0.8	0.8	19.0
金融・保険業	0.3	0.2	1.1	0.1	0.2	0.1	0.0	0.4
不動産・物品賃貸	1.3	1.3	2.2	0.3	2.6	3.2	5.7	0.7
学術研究・専門技術サービス業	2.7	2.9	0.0	4.5	2.1	0.9	7.6	2.4
宿泊・飲食サービス業	10.6	3.8	19.9	24.0	2.8	1.6	3.3	4.4
生活関連サービス業	5.2	4.7	8.9	3.2	8.4	12.4	6.4	2.6
教育・学習支援業	7.5	4.7	20.3	5.4	0.6	0.1	0.3	1.5
医療・保健衛生	10.8	10.4	5.2	16.8	5.3	5.2	11.8	3.5
社会保険・社会福祉・介護	4.1	6.0	0.8	1.2	5.9	3.8	0.0	10.8
複合サービス業	0.4	0.3	0.9	0.1	0.5	0.4	0.6	0.5
他に分類されないサービス業	7.8	7.0	15.7	3.4	14.9	17.2	32.0	6.3
企業規模								
1,000人以上	20.0	16.4	13.6	36.6	25.6	21.5	34.4	29.3
300～999人	20.5	19.7	17.1	25.7	11.6	10.1	26.4	9.5
100～299人	13.3	9.2	9.4	29.6	12.9	11.8	10.6	15.3
30～99人	14.5	19.8	10.8	1.1	21.9	21.3	12.7	25.5
5～29人	30.3	33.3	48.4	5.6	27.7	35.3	14.8	19.6
官公営	1.5	1.7	0.8	1.5	0.4	0.0	1.0	0.7
インターネット利用 (M.A.)								
求人企業が直接運営するサイト	22.1	18.4	12.9	41.5	25.6	30.3	16.9	20.8
民間等の求人広告会社のサイト	23.9	21.7	35.0	21.4	19.6	23.9	36.8	7.9
しごと情報ネット *1	2.1	2.0	0.2	4.0	0.7	1.0	0.6	0.1
ハローワークインターネットサービス	24.0	24.5	24.4	22.2	23.5	28.8	35.7	11.5
その他のサイト	6.8	4.8	10.4	10.2	7.0	7.3	5.9	6.9
面接日の調整や企業に対する質問等に利用	3.4	3.2	0.8	6.3	3.4	1.3	3.1	6.7
インターネットは利用しなかった	42.4	49.7	40.1	21.5	41.0	32.1	19.9	61.2
入職経路								
安定所(ハローワーク)*2	17.9	19.1	10.3	20.4	21.2	29.3	28.4	6.5
ハローワークインターネットサービス*3	4.9	5.2	4.7	4.2	6.4	6.8	4.8	6.2
民営職業紹介所(学校を除く)	9.5	10.4	17.6	0.1	2.3	1.8	4.6	2.4
学校(専修学校等も含む)	5.3	1.3	3.4	19.3	26.0	4.5	3.8	66.3
前の会社	1.9	1.2	6.9	0.0	1.4	1.6	2.5	0.8
縁故(友人・知人等も含む)	24.6	35.1	11.9	2.7	17.5	21.8	17.8	10.7
広告(求人情報誌・インターネット等も含む)	17.5	12.0	19.5	32.8	23.0	32.5	34.8	4.6
その他	18.4	15.7	25.7	20.5	2.2	1.7	3.4	2.6
仕事の内容								
管理的職業従事者	0.3	0.4	0.3	0.1	0.4	0.6	0.0	0.2
専門的・技術的職業従事者	27.7	30.2	15.3	30.4	37.8	31.2	32.3	49.9
事務従事者	12.3	12.8	21.5	2.6	8.3	5.4	2.1	14.7
販売従事者	9.7	11.7	7.2	5.6	7.5	8.6	16.6	3.3
サービス職業従事者	22.2	17.9	29.5	29.6	18.5	17.6	9.5	22.4
保安職業従事者	2.4	1.3	7.1	1.5	2.9	2.3	15.1	0.2
生産工程従事者	11.4	8.7	9.5	21.5	12.9	16.2	15.9	6.9
輸送・機械運転従事者	4.5	4.2	3.7	6.2	2.8	3.6	4.7	0.9
建設・採掘従事者	3.6	4.6	1.8	2.1	5.5	9.8	0.0	0.3
運搬・清掃・包装等従事者	5.4	8.2	1.0	0.3	3.2	4.7	3.7	0.7
その他の職業従事者	0.5	0.0	3.1	0.0	0.2	0.0	0.0	0.4

専短卒男性・1000人以上規模就職者

		上期				下期			
		上期計	正社員経 験	正社員以 外就労	就労経 験 なし	下期計	正社員経 験	正社員以 外就労	就労経 験 なし
合計 (N,千人)		17.1	8.8	2.0	6.3	19.6	9.1	2.7	7.8
1000人以上規模・ 産業	農林漁業・鉱業	0.0	0.0	0.0	0.0	0.0	0.0	0.0	0.0
	建設業	2.3	4.5	0.0	0.0	0.2	0.1	0.0	0.4
	製造業	11.0	15.8	14.3	3.4	17.1	20.5	12.6	14.6
	電気・ガス・熱供給・水道	0.1	0.1	0.3	0.0	1.6	0.0	1.3	3.5
	情報通信業	2.6	0.8	8.8	3.2	1.1	1.3	0.8	0.9
	運輸・郵便業	26.7	34.0	24.6	17.3	28.2	17.8	4.5	48.5
	卸売業	0.4	0.8	0.0	0.0	0.9	1.2	0.0	0.9
	小売業	10.8	5.5	2.0	21.0	4.7	3.8	2.2	6.7
	金融・保険業	0.9	0.8	3.9	0.2	0.8	0.5	0.0	1.3
	不動産・物品賃貸	2.6	1.3	16.3	0.0	1.0	0.0	7.1	0.0
	学術研究・専門技術サービス業	3.0	2.2	0.0	5.2	1.2	1.2	0.7	1.3
	宿泊・飲食サービス業	1.3	2.5	0.0	0.0	3.9	1.6	0.0	8.0
	生活関連サービス業	0.7	1.3	0.0	0.0	3.2	5.3	1.0	1.4
	教育・学習支援業	6.6	2.0	1.5	14.6	0.4	0.0	0.9	0.7
	医療・保健衛生	20.6	18.3	4.4	28.9	6.3	9.2	1.8	4.6
	社会保険・社会福祉・介護	0.0	0.0	0.0	0.0	0.0	0.0	0.0	0.0
複合サービス業	0.4	0.3	1.6	0.2	0.3	0.7	0.0	0.0	
他に分類されないサービス業	9.9	10.0	22.1	6.0	29.2	36.7	67.1	7.4	
1000人以上規模・ 入職経路	安定所(ハローワーク)*2	7.2	5.2	38.2	0.2	6.0	6.2	20.5	0.8
	ハローワークインターネットサービス*3	8.1	14.3	0.0	2.0	10.6	18.5	13.9	0.4
	民営職業紹介所(学校を除く)	17.5	32.8	5.3	0.2	1.9	2.6	5.0	0.0
	学校(専修学校等も含む)	16.7	0.7	1.6	43.6	31.4	0.6	5.7	75.8
	前の会社	1.5	1.2	7.1	0.0	4.1	7.5	1.3	1.2
	縁故(友人・知人等も含む)	12.3	19.8	15.4	0.8	11.7	14.4	11.4	8.7
	広告(求人情報誌・インターネット等も含む)	18.9	19.7	19.9	17.5	31.3	47.9	39.3	9.3
	その他	17.8	6.3	12.4	35.6	3.0	2.3	2.9	3.7
1000人以上規模・ 仕事の内容	管理的職業従事者	0.5	0.2	2.4	0.2	0.1	0.1	0.0	0.1
	専門的・技術的職業従事者	35.7	24.0	35.7	52.0	17.7	19.5	19.3	15.0
	事務従事者	6.4	7.1	15.1	2.6	11.2	10.8	2.8	14.5
	販売従事者	10.1	10.4	2.0	12.2	9.8	6.6	29.0	6.8
	サービス職業従事者	7.7	4.2	2.7	14.1	29.4	20.1	1.8	49.7
	保安職業従事者	1.1	1.2	1.2	0.9	6.9	9.0	17.8	0.8
	生産工程従事者	11.1	15.6	22.9	1.2	16.4	21.2	16.4	10.8
	輸送・機械運転従事者	8.6	1.6	13.7	16.9	5.1	8.5	2.2	2.2
	建設・採掘従事者	2.9	5.7	0.0	0.0	0.5	0.8	0.0	0.2
	運搬・清掃・包装等従事者	15.9	30.0	4.2	0.0	3.0	3.2	10.8	0.0
	その他の職業従事者	0.0	0.0	0.0	0.0	0.1	0.2	0.0	0.0

専短卒男性・前職あり

		上期				下期			
		上期計	正社員経 験	正社員以 外就労	就労経験 なし	下期計	正社員経 験	正社員以 外就労	就労経験 なし
合計 (N,千人)		68.5	53.7	14.8	—	50.1	42.2	7.8	—
前職の産 業	農業,林業,漁業	0.1	0.1	0.3		0.6	0.2	2.5	
	鉱業,採石業,砂利採取業	0.1	0.1	0.0		0.0	0.0	0.0	
	建設業	4.5	4.3	5.5		6.7	7.8	0.8	
	製造業	10.8	11.0	10.3		13.7	13.2	16.0	
	電気・ガス・熱供給・水道業	1.8	1.8	1.8		1.5	1.8	0.0	
	情報通信業	9.0	11.0	1.3		6.5	7.2	2.7	
	運輸業,郵便業	5.0	5.3	3.7		9.5	11.0	1.7	
	卸売業,小売業	16.9	15.6	21.8		5.4	3.2	17.6	
	金融業,保険業	0.1	0.1	0.0		0.1	0.1	0.0	
	不動産業,物品賃貸業	0.6	0.6	0.7		1.3	1.5	0.0	
	学術研究,専門・技術サービス業	3.6	4.5	0.4		15.0	14.6	17.0	
	宿泊業,飲食サービス業	11.5	6.2	31.1		14.5	14.2	16.3	
	生活関連サービス業,娯楽業	5.9	5.8	6.6		6.3	7.1	1.8	
	教育,学習支援業	1.3	1.6	0.0		0.1	0.1	0.6	
	医療,福祉	15.2	18.3	4.2		11.0	10.8	12.1	
	複合サービス事業	0.4	0.3	0.6		0.2	0.3	0.0	
	サービス業(他に分類されないもの)	11.0	13.4	2.3		7.0	6.9	7.3	
	その他の産業	2.1	0.1	9.5		0.5	0.0	3.5	
	不詳	0.0	0.0	0.0		0.0	0.0	0.0	
前職の仕 事の内容	管理的職業従事者	0.0	0.1	0.0		0.8	1.0	0.0	
	専門的・技術的職業従事者	31.2	38.6	4.2		44.6	48.9	21.4	
	事務従事者	2.6	1.9	5.1		2.4	2.4	2.7	
	販売従事者	12.3	10.1	20.5		10.4	8.7	20.1	
	サービス職業従事者	26.4	22.0	42.7		16.9	16.5	19.1	
	保安職業従事者	7.4	9.1	0.9		0.6	0.3	2.3	
	生産工程従事者	10.6	10.6	10.4		9.8	8.2	18.6	
	輸送・機械運転従事者	5.3	5.8	3.5		4.0	4.7	0.8	
	建設・採掘従事者	2.0	1.1	5.3		5.3	6.1	0.8	
	運搬・清掃・包装等従事者	2.1	0.7	7.1		4.5	3.1	11.8	
	その他の職業従事者	0.1	0.0	0.3		0.5	0.1	2.5	
	不詳	0.0	0.0	0.0		0.0	0.0	0.0	
	合計(N,千人)	67.2	53.7	13.5	—	49.8	42.2	7.6	—
離職期間	15日未満	29.8	26.3	44.1		29.0	27.8	35.9	
	15日～1ヶ月未満	13.2	8.7	31.1		16.6	16.5	17.0	
	1ヶ月～3ヶ月未満	24.3	29.8	2.7		29.0	30.3	21.5	
	3ヶ月～6ヶ月未満	9.1	8.6	11.2		15.2	15.6	12.8	
	6ヶ月～1年未満	12.0	13.4	6.7		7.4	6.6	12.4	
	1年～1年6ヶ月未満	4.5	5.4	0.9		1.3	1.5	0.5	
	1年6ヶ月～2年未満	7.1	8.0	3.3		1.3	1.6	0.0	
	不詳	0.0	0.0	0.0		0.1	0.1	0.0	
前職の従 業員数	1,000人以上	17.6	14.9	28.5		17.1	17.0	18.1	
	300～999人	16.5	18.6	8.2		19.3	21.2	8.4	
	100～299人	16.0	17.6	9.8		12.5	11.4	18.8	
	30～99人	12.8	15.1	3.8		10.1	9.0	16.5	
	5～29人	29.8	30.5	26.9		36.0	36.5	33.6	
	4人以下	2.7	3.1	1.0		2.7	3.0	1.0	
	官公営	0.6	0.1	2.8		1.1	0.7	3.6	
	不詳	4.0	0.2	19.0		1.2	1.4	0.0	

合計(N,千人)		67.2	53.7	13.5	—	49.8	42.2	7.6	—
前の勤務先を辞めた理由	仕事の内容に興味が持てなかった	8.8	9.7	5.0		16.1	16.4	14.7	
	能力・個性・資格を生かせなかった	4.8	5.8	1.0		3.8	4.2	1.8	
	職場の人間関係が好ましくなかった	9.2	7.4	16.2		18.2	19.9	8.7	
	会社の将来が不安だった	6.5	7.8	1.5		5.8	6.2	3.7	
	給与等収入が少なかった	9.6	10.3	6.6		14.2	13.0	20.9	
	労働時間、休日等の労働条件が悪かった	16.3	18.9	5.7		23.0	25.0	12.0	
	結婚	0.7	0.8	0.2		1.5	1.8	0.2	
	出産・育児	0.1	0.1	0.0		0.0	0.1	0.0	
	介護・看護	0.5	0.6	0.0		0.1	0.1	0.0	
	定年・契約期間の満了	1.9	0.2	9.0		0.8	0.2	3.9	
	会社都合	3.2	3.9	0.6		4.4	4.7	2.6	
	その他の理由（出向等含む）	34.5	34.4	35.0		10.4	6.6	31.5	
	不詳	3.9	0.1	19.2		1.5	1.8	0.0	
現在の勤務先を選んだ理由	仕事の内容に興味があった	20.7	22.0	15.4		26.1	23.0	43.5	
	能力・個性・資格が生かせる	16.5	13.6	28.5		21.2	23.0	10.9	
	会社の将来性が期待できる	19.3	22.6	6.2		5.7	6.0	3.6	
	給与等収入が多い	4.2	3.4	7.7		9.0	9.8	4.6	
	労働時間、休日の労働条件が良い	7.5	8.4	3.7		17.4	18.6	10.3	
	通勤が便利	1.6	1.3	2.9		1.6	0.8	5.9	
	とにかく仕事に就きたかった	11.1	10.3	14.5		7.0	4.9	18.3	
	その他の理由（出向等を含む）	14.5	17.7	1.8		11.4	12.9	2.8	
	不詳	4.4	0.7	19.2		0.7	0.8	0.0	
賃金変動	増加 3割以上	12.5	13.2	9.8		7.2	6.3	12.2	
	増加 1割以上3割未満	31.6	31.7	31.5		28.7	24.1	54.5	
	増加 1割未満	16.3	14.9	22.0		10.5	11.6	4.3	
	変わらない	20.3	23.9	6.0		16.2	14.6	24.9	
	減少 1割未満	5.8	6.0	5.1		13.5	15.3	3.5	
	減少 1割以上3割未満	6.1	7.1	2.1		14.4	16.9	0.5	
	減少 3割以上減少	3.5	3.2	4.6		7.1	8.4	0.0	
	不詳	3.9	0.1	19.0		2.3	2.7	0.0	

注：*1 2014～2016年のみの選択肢

*2 2014～2016年の調査では「安定所（ハローワーク）（人材銀行を含む）」

*3 2014～2016年の調査では「ハローワークインターネットサービス又はしごと情報ネットを見て応募」

巻末表3-7 専修・高専・短大卒女性・3年以内既卒就職者

単位：%

	上期				下期			
	上期計	正社員経 験	正社員以 外就労	就労経 験 なし	下期計	正社員経 験	正社員以 外就労	就労経 験 なし
合計 (N,千人)	148.5	107.3	25.3	15.9	157.3	98.0	22.3	37.0
産業								
農林漁業・鉱業	0.0	0.0	0.0	0.0	0.0	0.0	0.0	0.0
建設業	0.8	0.3	1.7	3.0	2.3	3.8	0.0	0.0
製造業	2.0	2.2	2.3	0.4	6.4	5.9	10.7	5.0
電気・ガス・熱供給・水道	0.0	0.0	0.0	0.0	0.1	0.0	0.0	0.1
情報通信業	1.1	1.0	2.0	0.1	0.9	1.0	0.0	1.2
運輸・郵便業	1.5	0.8	4.8	0.8	5.3	1.2	8.0	14.3
卸売業	0.8	0.2	1.4	4.2	1.5	1.1	4.1	0.9
小売業	7.7	10.4	0.9	0.0	13.9	15.9	5.7	13.2
金融・保険業	2.5	2.0	5.8	0.5	1.1	0.0	7.5	0.2
不動産・物品賃貸	1.2	1.4	1.0	0.2	4.2	6.0	3.1	0.0
学術研究・専門技術サービス業	2.4	1.1	5.8	6.2	1.8	2.2	1.3	1.1
宿泊・飲食サービス業	4.1	2.6	6.8	10.2	7.4	6.7	2.3	12.6
生活関連サービス業	4.2	3.1	7.3	7.1	7.4	7.8	13.0	2.7
教育・学習支援業	3.3	1.9	9.3	2.7	2.1	2.2	1.7	2.0
医療・保健衛生	41.6	42.5	26.5	59.6	24.3	29.2	10.3	19.7
社会保険・社会福祉・介護	16.9	21.1	7.3	3.8	13.0	10.5	19.0	16.0
複合サービス業	0.1	0.1	0.0	0.1	0.3	0.1	0.0	1.0
他に分類されないサービス業	9.9	9.5	17.2	1.1	8.1	6.3	13.2	10.0
企業規模								
1,000人以上	29.9	31.5	31.1	17.5	25.4	22.7	29.7	30.2
300～999人	19.6	19.2	18.7	23.9	17.8	15.9	25.5	18.1
100～299人	8.7	8.5	8.2	11.2	11.8	13.5	14.9	5.2
30～99人	16.8	16.5	19.4	14.7	12.4	10.2	12.5	18.0
5～29人	21.9	21.7	19.1	27.1	31.8	37.2	15.9	27.0
官公営	3.1	2.6	3.5	5.7	0.9	0.5	1.5	1.5
インターネット利用 (M.A.)								
求人企業が直接運営するサイト	25.4	27.1	22.2	19.2	32.7	34.4	47.1	19.5
民間等の求人広告会社のサイト	17.2	17.8	11.4	22.5	23.7	28.6	29.4	7.3
しごと情報ネット *1	4.0	4.6	3.7	0.1	1.7	1.8	1.6	1.7
ハローワークインターネットサービス	39.5	45.1	28.2	19.6	38.4	38.9	42.0	35.1
その他のサイト	14.7	13.7	23.7	6.6	5.6	7.5	1.4	3.0
面接日の調整や企業に対する質問等に利用	3.0	3.1	2.9	2.6	6.0	7.9	1.9	3.4
インターネットは利用しなかった	27.6	19.6	37.7	65.9	21.9	14.5	18.5	43.8
入職経路								
安定所(ハローワーク)*2	29.4	34.4	21.4	8.2	24.9	28.0	30.1	13.5
ハローワークインターネットサービス*3	7.7	9.3	5.3	0.7	4.8	6.9	1.0	1.5
民間職業紹介所(学校を除く)	8.3	10.4	2.0	4.6	3.7	5.4	1.5	0.4
学校(専修学校等も含む)	6.9	3.2	9.5	27.1	21.7	3.4	10.2	77.1
前の会社	2.1	1.8	4.4	0.3	1.4	1.7	2.6	0.0
縁故(友人・知人等も含む)	12.1	9.6	10.9	31.1	8.9	8.9	20.8	1.9
広告(求人情報誌・インターネット等も含む)	24.6	25.5	24.9	18.1	29.6	39.7	29.7	2.7
その他	9.0	5.9	21.6	10.1	5.0	6.1	4.1	2.8
仕事の内容								
管理的職業従事者	0.1	0.1	0.0	0.0	0.1	0.0	0.5	0.3
専門的・技術的職業従事者	53.2	52.6	39.3	79.3	25.9	29.4	28.4	14.9
事務従事者	27.8	29.8	31.4	7.8	30.2	29.8	28.4	32.4
販売従事者	3.0	2.8	6.0	0.0	6.9	8.2	9.4	1.8
サービス職業従事者	14.5	13.6	19.7	12.6	29.6	27.9	20.8	39.2
保安職業従事者	0.2	0.2	0.3	0.0	0.5	0.1	3.2	0.0
生産工程従事者	0.8	0.8	1.3	0.2	3.0	2.3	9.2	1.4
輸送・機械運転従事者	0.0	0.0	0.0	0.0	0.1	0.2	0.0	0.2
建設・採掘従事者	0.0	0.0	0.0	0.0	0.0	0.1	0.0	0.0
運搬・清掃・包装等従事者	0.5	0.1	2.1	0.1	1.4	2.1	0.1	0.6
その他の職業従事者	0.0	0.0	0.0	0.0	2.2	0.0	0.0	9.3

専短卒女性・1000人以上規模就職者

		上期				下期			
		上期計	正社員経 験	正社員以 外就労	就労経験 なし	下期計	正社員経 験	正社員以 外就労	就労経験 なし
合計 (N,千人)		44.4	33.8	7.9	2.8	40.0	22.2	6.6	11.2
1000人以上規模・ 産業	農林漁業・鉱業	0.0	0.0	0.0	0.0	0.0	0.0	0.0	0.0
	建設業	0.1	0.0	0.0	0.9	0.0	0.0	0.0	0.0
	製造業	0.8	0.6	1.6	1.0	2.6	2.3	2.8	2.9
	電気・ガス・熱供給・水道	0.0	0.0	0.0	0.0	0.1	0.0	0.1	0.4
	情報通信業	0.4	0.4	0.2	0.4	0.5	0.5	0.0	0.6
	運輸・郵便業	3.2	0.7	15.0	0.0	15.8	1.1	21.8	41.5
	卸売業	0.1	0.1	0.0	1.1	1.5	1.3	0.0	2.9
	小売業	20.4	26.1	3.0	0.0	16.5	28.3	4.1	0.3
	金融・保険業	6.7	5.9	12.3	0.0	4.3	0.1	25.1	0.5
	不動産・物品賃貸	0.4	0.1	1.5	1.4	0.4	0.8	0.0	0.0
	学術研究・専門技術サービス業	0.2	0.3	0.0	0.8	0.1	0.1	0.0	0.2
	宿泊・飲食サービス業	0.8	0.8	0.0	2.6	11.8	17.2	1.7	7.1
	生活関連サービス業	0.5	0.3	1.5	0.0	5.9	9.4	1.9	1.2
	教育・学習支援業	2.1	0.1	11.6	0.0	1.3	2.1	0.2	0.2
	医療・保健衛生	39.1	40.5	15.3	90.7	15.4	17.7	15.5	10.8
	社会保険・社会福祉・介護	2.6	3.4	0.0	0.0	0.6	0.9	0.5	0.0
複合サービス業	0.1	0.0	0.0	0.7	0.4	0.4	0.0	0.4	
他に分類されないサービス業	22.5	20.7	38.0	0.5	22.8	17.6	26.2	31.1	
1000人以上規模・ 入職経路	安定所(ハローワーク)*2	31.7	39.3	10.0	1.7	7.5	7.2	19.8	0.8
	ハローワークインターネットサービス*3	9.5	11.6	3.3	1.0	2.9	3.9	0.9	2.2
	民間職業紹介所(学校を除く)	6.6	7.3	5.0	2.1	10.1	17.0	1.6	1.3
	学校(専修学校等も含む)	8.5	2.6	19.5	49.2	28.0	5.4	2.3	88.4
	前の会社	4.2	4.4	4.5	1.5	3.3	3.8	6.9	0.0
	縁故(友人・知人等も含む)	12.8	11.4	14.5	25.7	14.9	19.4	17.9	4.1
	広告(求人情報誌・インターネット等も含む)	18.6	17.2	26.7	12.7	29.0	36.9	49.6	1.2
	その他	8.1	6.3	16.5	6.0	4.3	6.4	1.0	1.9
1000人以上規模・ 仕事の内容	管理的職業従事者	0.2	0.3	0.0	0.0	0.1	0.0	0.0	0.2
	専門的・技術的職業従事者	39.7	38.6	26.2	90.9	22.8	25.6	10.9	24.1
	事務従事者	45.0	49.1	42.6	2.6	29.9	19.8	48.8	39.0
	販売従事者	9.0	8.2	15.6	0.0	16.7	25.1	14.8	1.3
	サービス職業従事者	3.3	2.5	6.0	5.4	26.5	26.9	13.0	33.6
	保安職業従事者	0.0	0.0	0.0	0.0	2.0	0.4	10.8	0.0
	生産工程従事者	1.5	1.1	3.4	0.7	1.1	1.3	1.3	0.5
	輸送・機械運転従事者	0.1	0.1	0.0	0.0	0.1	0.0	0.0	0.5
	建設・採掘従事者	0.0	0.0	0.0	0.0	0.2	0.3	0.0	0.0
	運搬・清掃・包装等従事者	1.2	0.2	6.1	0.4	0.6	0.6	0.4	0.8
	その他の職業従事者	0.0	0.0	0.0	0.0	0.0	0.0	0.0	0.0

専短卒女性・前職あり

	上期				下期			
	上期計	正社員経 験	正社員以 外就労	就労経験 なし	下期計	正社員経 験	正社員以 外就労	就労経験 なし
合計 (N,千人)	132.6	107.3	25.3	—	120.3	98.0	22.3	—
前職の産 業	農業,林業,漁業	0.1	0.1	0.0	0.0	0.0	0.0	0.0
	鉱業,採石業,砂利採取業	0.0	0.0	0.0	0.0	0.0	0.0	0.0
	建設業	0.6	0.6	0.4	0.4	1.3	1.5	0.1
	製造業	3.6	4.0	2.0	2.0	8.7	10.0	3.0
	電気・ガス・熱供給・水道業	2.2	2.7	0.0	0.0	0.1	0.0	0.5
	情報通信業	0.9	0.6	1.8	1.8	1.4	1.3	1.9
	運輸業,郵便業	1.1	0.2	4.7	4.7	2.5	3.1	0.0
	卸売業,小売業	5.4	5.3	6.1	6.1	11.5	9.2	22.0
	金融業,保険業	2.6	2.1	4.7	4.7	1.0	0.4	3.7
	不動産業,物品賃貸業	0.3	0.3	0.0	0.0	3.0	3.6	0.0
	学術研究,専門・技術サービス業	6.1	5.4	8.8	8.8	2.5	2.1	4.3
	宿泊業,飲食サービス業	7.1	6.1	11.4	11.4	13.1	10.9	22.7
	生活関連サービス業,娯楽業	9.8	8.4	15.8	15.8	4.5	4.7	3.5
	教育,学習支援業	7.4	5.9	13.8	13.8	3.7	3.2	6.0
	医療,福祉	49.5	56.0	22.1	22.1	38.6	41.2	26.8
	複合サービス事業	0.2	0.2	0.1	0.1	1.9	2.4	0.0
	サービス業(他に分類されないもの)	3.0	2.0	7.0	7.0	6.0	6.1	5.4
	その他の産業	0.1	0.0	0.5	0.5	0.2	0.3	0.0
	不詳	0.2	0.0	1.0	1.0	0.0	0.0	0.0
前職の仕 事の内容	管理的職業従事者	0.0	0.0	0.0	0.0	0.1	0.0	0.0
	専門的・技術的職業従事者	51.7	56.5	31.2	31.2	36.2	40.0	19.2
	事務従事者	20.7	21.2	18.7	18.7	21.1	19.8	26.7
	販売従事者	3.8	2.6	9.0	9.0	10.6	8.1	21.8
	サービス職業従事者	18.6	14.5	35.9	35.9	25.0	23.5	31.3
	保安職業従事者	0.0	0.0	0.0	0.0	0.2	0.3	0.0
	生産工程従事者	2.9	2.5	4.7	4.7	6.8	8.1	0.9
	輸送・機械運転従事者	0.0	0.0	0.2	0.2	0.0	0.0	0.0
	建設・採掘従事者	0.0	0.0	0.0	0.0	0.1	0.1	0.0
	運搬・清掃・包装等従事者	2.1	2.5	0.2	0.2	0.1	0.1	0.1
	その他の職業従事者	0.1	0.1	0.0	0.0	0.0	0.0	0.0
	不詳	0.0	0.0	0.0	0.0	0.0	0.0	0.0
	合計 (N,千人)	132.6	107.3	25.3	—	120.3	98.0	22.3
離職期間	15日未満	41.6	42.5	37.5	37.5	36.3	37.8	29.7
	15日～1ヶ月未満	11.3	11.9	9.0	9.0	15.4	15.6	14.6
	1ヶ月～3ヶ月未満	16.6	14.7	24.7	24.7	19.2	19.1	19.2
	3ヶ月～6ヶ月未満	13.2	15.1	5.3	5.3	18.0	16.0	26.9
	6ヶ月～1年未満	11.9	11.6	13.2	13.2	8.7	9.1	7.1
	1年～1年6ヶ月未満	4.7	3.6	9.7	9.7	1.9	2.2	0.4
	1年6ヶ月～2年未満	0.7	0.8	0.5	0.5	0.5	0.2	2.1
	不詳	0.0	0.0	0.0	0.0	0.0	0.0	0.0
前職の従 業員数	1,000人以上	19.4	19.0	21.1	21.1	16.8	17.9	12.1
	300～999人	22.0	24.1	12.8	12.8	13.5	12.3	18.7
	100～299人	13.0	11.8	17.9	17.9	20.0	19.5	22.3
	30～99人	18.8	18.3	20.7	20.7	8.7	7.6	13.3
	5～29人	19.4	18.6	22.9	22.9	35.3	37.8	24.3
	4人以下	1.0	1.1	0.7	0.7	2.4	1.7	5.4
	官公営	3.7	4.3	1.4	1.4	0.3	0.3	0.3
	不詳	2.7	2.7	2.6	2.6	3.0	2.9	3.6

合計 (N,千人)		132.6	107.3	25.3	—	120.3	98.0	22.3	—
前の勤務先を辞めた理由	仕事の内容に興味が持てなかった	8.6	8.3	9.9		10.8	11.8	6.5	
	能力・個性・資格を生かせなかった	9.0	9.5	6.9		3.0	3.3	1.8	
	職場の人間関係が好ましくなかった	15.9	19.0	2.9		20.8	22.0	15.5	
	会社の将来が不安だった	3.8	3.9	3.4		5.5	6.3	2.0	
	給与等収入が少なかった	5.9	5.2	8.7		9.0	8.3	11.9	
	労働時間、休日等の労働条件が悪かった	23.2	25.3	14.2		16.5	18.8	6.5	
	結婚	5.3	5.9	2.7		3.1	3.8	0.0	
	出産・育児	0.4	0.5	0.0		0.9	0.3	3.5	
	介護・看護	0.8	1.0	0.1		0.3	0.1	1.0	
	定年・契約期間の満了	4.9	0.3	24.7		4.2	0.0	22.7	
	会社都合	0.6	0.3	1.7		2.1	1.4	5.4	
	その他の理由 (出向等含む)	20.1	19.0	24.8		21.8	21.7	22.0	
不詳	1.4	1.8	0.0		2.0	2.2	1.3		
現在の勤務先を選んだ理由	仕事の内容に興味があった	20.8	22.1	15.7		33.0	30.7	43.0	
	能力・個性・資格が生かせる	16.7	17.6	12.8		11.1	12.7	4.1	
	会社の将来性が期待できる	6.7	7.9	1.4		2.1	1.0	6.7	
	給与等収入が多い	6.9	5.6	12.0		3.1	2.0	8.0	
	労働時間、休日の労働条件が良い	24.8	23.9	28.6		24.0	26.1	14.7	
	通勤が便利	11.1	12.3	6.1		8.3	8.4	8.0	
	とにかく仕事に就きたかった	4.9	3.8	9.8		12.1	12.0	12.4	
	その他の理由 (出向等を含む)	6.6	5.0	13.7		4.5	5.1	1.7	
不詳	1.4	1.8	0.0		1.9	2.0	1.3		
賃金変動	増加 3割以上	3.4	1.2	12.6		3.9	1.2	15.6	
	増加 1割以上3割未満	27.3	28.4	22.7		26.3	23.3	39.4	
	増加 1割未満	13.9	10.9	26.7		7.0	7.2	6.6	
	変わらない	22.3	25.8	7.3		39.1	42.5	24.4	
	減少 1割未満	14.9	14.4	17.2		8.8	10.1	3.2	
	減少 1割以上3割未満	13.7	14.0	12.2		11.4	12.1	8.1	
	減少 3割以上減少	3.0	3.4	1.1		1.2	1.1	1.3	
不詳	1.5	1.8	0.0		2.2	2.5	1.3		

注：*1 2014～2016年のみの選択肢

*2 2014～2016年の調査では「安定所（ハローワーク）（人材銀行を含む）」

*3 2014～2016年の調査では「ハローワークインターネットサービス又はしごと情報ネットを見て応募」

巻末表3-8 大学院卒男女・3年以内既卒就職者

単位：%

	上期				下期			
	上期計	正社員経 験	正社員以 外就労	就労経 験 なし	下期計	正社員経 験	正社員以 外就労	就労経 験 なし
合計 (N,千人)	82.1	41.4	15.6	25.1	60.5	27.3	10.1	23.2
産業								
農林漁業・鉱業	0.0	0.0	0.0	0.1	0.0	0.0	0.0	0.0
建設業	3.2	2.0	0.4	6.7	5.0	9.0	0.0	2.5
製造業	12.3	14.9	7.7	10.9	31.0	24.0	34.4	37.7
電気・ガス・熱供給・水道	1.5	1.9	0.4	1.7	1.3	0.0	0.3	3.1
情報通信業	6.3	5.4	3.3	9.7	11.3	11.4	10.5	11.5
運輸・郵便業	2.4	1.5	0.4	5.2	6.3	11.7	0.3	2.6
卸売業	7.4	9.6	0.6	8.1	7.5	4.8	18.4	6.0
小売業	13.2	7.5	0.0	30.7	2.3	4.6	0.0	0.5
金融・保険業	1.6	2.5	0.3	1.0	1.1	2.2	0.0	0.4
不動産・物品賃貸	0.6	0.8	1.0	0.2	0.3	0.6	0.0	0.0
学術研究・専門技術サービス業	10.1	11.0	7.1	10.6	15.0	17.1	11.9	13.8
宿泊・飲食サービス業	0.0	0.0	0.0	0.0	0.7	0.5	2.5	0.0
生活関連サービス業	0.9	1.7	0.0	0.0	3.7	0.0	6.5	6.8
教育・学習支援業	20.0	12.3	56.4	10.2	4.9	6.2	4.2	3.6
医療・保健衛生	15.0	22.2	15.7	2.7	4.0	4.0	8.9	1.9
社会保険・社会福祉・介護	0.0	0.0	0.0	0.2	0.4	0.0	0.0	1.2
複合サービス業	0.0	0.0	0.1	0.1	0.0	0.0	0.0	0.0
他に分類されないサービス業	5.2	6.6	6.5	2.1	5.3	3.8	2.1	8.4
企業規模								
1,000人以上	42.2	34.7	24.9	65.2	48.9	46.9	32.7	58.4
300～999人	14.5	15.9	19.3	9.2	16.9	10.0	16.5	25.1
100～299人	11.3	12.6	14.0	7.4	5.8	8.0	8.3	2.2
30～99人	4.9	2.9	4.4	8.4	13.1	4.0	36.3	13.7
5～29人	15.1	25.3	11.7	0.4	14.9	30.9	6.1	0.0
官公営	12.1	8.6	25.7	9.4	0.3	0.2	0.0	0.6
インターネット利用 (M.A.)								
求人企業が直接運営するサイト	54.5	46.5	47.6	72.1	49.5	35.5	64.6	59.2
民間等の求人広告会社のサイト	57.7	65.5	29.4	62.3	51.6	44.6	72.3	50.6
しごと情報ネット *1	0.4	0.4	0.2	0.5	0.8	0.1	1.4	1.5
ハローワークインターネットサービス	18.1	26.5	16.4	5.2	15.5	23.6	25.7	1.6
その他のサイト	13.8	14.1	17.2	11.2	8.4	6.1	14.8	8.4
面接日の調整や企業に対する質問等に利用	34.9	28.0	27.4	50.9	27.0	18.5	43.0	30.1
インターネットは利用しなかった	18.5	14.6	26.6	19.9	21.8	21.5	13.7	25.6
入職経路								
安定所(ハローワーク)*2	3.9	4.4	3.8	3.2	4.3	3.6	1.7	6.3
ハローワークインターネットサービス*3	1.2	1.1	2.0	0.8	8.1	15.5	3.3	1.4
民間職業紹介所(学校を除く)	27.2	31.9	2.3	34.8	14.8	20.9	25.3	3.1
学校(専修学校等も含む)	8.4	0.7	5.0	23.0	12.7	0.4	1.5	32.1
前の会社	1.2	1.1	3.5	0.0	1.4	1.8	0.7	1.3
縁故(友人・知人等も含む)	12.6	18.0	12.3	3.8	18.1	26.9	3.2	14.3
広告(求人情報誌・インターネット等も含む)	30.3	33.1	28.8	26.5	31.1	24.1	43.4	34.0
その他	15.3	9.6	42.3	7.8	9.4	6.7	20.8	7.6
仕事の内容								
管理的職業従事者	0.5	0.6	0.0	0.7	1.3	0.1	0.0	3.2
専門的・技術的職業従事者	74.1	68.6	84.0	77.0	49.8	52.3	51.7	46.1
事務従事者	15.9	17.4	11.6	16.0	28.1	27.5	33.9	26.3
販売従事者	5.8	10.4	0.1	1.8	4.4	6.2	5.5	1.8
サービス職業従事者	1.0	1.1	0.0	1.4	6.0	4.5	4.0	8.7
保安職業従事者	0.1	0.2	0.0	0.0	0.1	0.0	0.0	0.3
生産工程従事者	2.0	0.8	4.3	2.5	6.5	1.5	4.2	13.4
輸送・機械運転従事者	0.3	0.5	0.0	0.3	0.1	0.0	0.3	0.2
建設・採掘従事者	0.1	0.0	0.0	0.3	3.6	7.9	0.0	0.1
運搬・清掃・包装等従事者	0.0	0.0	0.0	0.0	0.0	0.0	0.3	0.0
その他の職業従事者	0.2	0.3	0.0	0.0	0.0	0.0	0.0	0.0

大学院卒男女・1000人以上規模就職者

		上期				下期			
		上期計	正社員経 験	正社員以 外就労	就労経 験 なし	下期計	正社員経 験	正社員以 外就労	就労経 験 なし
合計 (N,千人)		34.6	14.4	3.9	16.4	29.6	12.8	3.3	13.5
1000人以上 規模・ 産業	農林漁業・鉱業	0.1	0.1	0.0	0.1	0.0	0.0	0.0	0.0
	建設業	2.8	5.8	1.7	0.4	2.0	0.0	0.0	4.3
	製造業	21.1	32.5	10.1	13.7	36.7	39.2	21.3	38.0
	電気・ガス・熱供給・水道	0.2	0.4	0.0	0.1	2.1	0.0	1.0	4.4
	情報通信業	5.3	3.2	3.8	7.4	14.3	13.6	2.2	18.0
	運輸・郵便業	1.9	3.6	0.8	0.8	0.4	0.3	0.8	0.5
	卸売業	6.4	3.5	1.6	10.0	8.4	7.6	24.1	5.3
	小売業	23.4	2.9	0.0	47.0	4.4	9.3	0.0	0.9
	金融・保険業	1.2	1.2	0.0	1.5	0.8	1.5	0.0	0.3
	不動産・物品賃貸	1.1	2.2	0.6	0.3	0.5	1.2	0.0	0.0
	学術研究・専門技術サービス業	15.2	19.3	9.6	13.0	10.8	14.6	7.5	8.0
	宿泊・飲食サービス業	0.0	0.0	0.0	0.0	0.9	0.0	7.7	0.0
	生活関連サービス業	0.0	0.0	0.0	0.0	6.8	0.0	16.4	10.8
	教育・学習支援業	12.1	11.0	58.0	2.2	6.0	5.9	11.3	4.8
	医療・保健衛生	4.0	4.9	8.7	2.2	1.9	2.3	4.5	0.9
	社会保険・社会福祉・介護	0.1	0.0	0.0	0.2	0.9	0.0	0.0	2.0
複合サービス業	0.0	0.0	0.0	0.1	0.0	0.0	0.1	0.0	
他に分類されないサービス業	5.0	9.4	5.2	1.0	3.1	4.5	2.9	1.9	
1000人以上 規模・ 入職経路	安定所(ハローワーク)*2	0.7	0.8	1.8	0.2	1.1	2.1	0.6	0.3
	ハローワークインターネットサービス*3	1.1	1.5	0.6	0.8	3.7	3.5	10.2	2.4
	民間職業紹介所(学校を除く)	35.7	27.9	8.7	49.0	17.0	30.2	17.4	4.5
	学校(専修学校等も含む)	8.9	0.4	5.6	17.2	16.8	0.9	4.6	34.9
	前の会社	1.4	1.6	6.8	0.0	1.3	2.3	2.1	0.0
	縁故(友人・知人等も含む)	6.5	11.3	5.1	2.6	12.0	12.0	4.4	13.9
	広告(求人情報誌・インターネット等も含む)	32.3	39.9	45.7	22.5	39.9	41.9	51.9	35.1
	その他	13.4	16.7	25.6	7.7	8.1	7.2	8.7	8.8
1000人以上 規模・ 仕事の内 容	管理的職業従事者	0.6	0.5	0.0	0.9	1.5	0.2	0.0	3.1
	専門的・技術的職業従事者	75.8	68.9	68.0	83.7	61.7	67.4	35.8	62.6
	事務従事者	15.0	18.3	31.4	8.3	18.7	15.8	24.9	20.0
	販売従事者	4.6	7.8	0.3	2.8	8.7	13.0	16.9	2.7
	サービス職業従事者	1.2	1.5	0.0	1.1	5.5	1.1	8.0	9.0
	保安職業従事者	0.0	0.1	0.0	0.0	0.2	0.0	0.0	0.5
	生産工程従事者	2.0	1.4	0.2	2.8	3.0	2.0	12.5	1.7
	輸送・機械運転従事者	0.7	1.4	0.0	0.2	0.3	0.0	1.0	0.4
	建設・採掘従事者	0.0	0.0	0.0	0.0	0.2	0.4	0.0	0.0
	運搬・清掃・包装等従事者	0.0	0.0	0.0	0.0	0.1	0.0	0.8	0.0
	その他の職業従事者	0.0	0.0	0.0	0.0	0.0	0.0	0.0	0.0

大学院卒男女・前職あり

		上期				下期			
		上期計	正社員経 験	正社員以 外就労	就労経験 なし	下期計	正社員経 験	正社員以 外就労	就労経験 なし
合計 (N,千人)		57.0	41.4	15.6	—	37.4	27.3	10.1	—
前職の産 業	農業,林業,漁業	0.0	0.0	0.0		0.5	0.7	0.0	
	鉱業,採石業,砂利採取業	0.0	0.0	0.0		0.1	0.1	0.1	
	建設業	2.7	3.7	0.0		7.6	10.4	0.0	
	製造業	17.9	24.3	0.9		28.4	36.1	7.4	
	電気・ガス・熱供給・水道業	0.5	0.7	0.1		1.6	2.2	0.0	
	情報通信業	6.4	8.2	1.6		9.6	8.3	12.9	
	運輸業,郵便業	0.6	0.8	0.1		0.4	0.3	0.4	
	卸売業,小売業	8.0	8.5	6.8		6.8	1.7	20.6	
	金融業,保険業	1.3	1.8	0.0		1.6	1.7	1.3	
	不動産業,物品賃貸業	0.1	0.1	0.0		4.8	6.6	0.0	
	学術研究,専門・技術サービス業	17.5	14.0	27.0		14.7	7.2	35.2	
	宿泊業,飲食サービス業	0.4	0.0	1.6		2.7	0.6	8.3	
	生活関連サービス業,娯楽業	0.4	0.4	0.4		0.9	1.1	0.4	
	教育,学習支援業	22.7	11.8	51.4		4.6	4.0	6.1	
	医療,福祉	16.8	20.8	6.3		3.1	4.2	0.2	
	複合サービス事業	0.0	0.0	0.0		9.7	12.3	2.5	
	サービス業(他に分類されないもの)	3.5	3.6	3.1		2.9	2.5	4.2	
	その他の産業	1.0	1.1	0.9		0.1	0.0	0.3	
	不詳	0.0	0.0	0.0		0.0	0.0	0.0	
前職の仕 事の内容	管理的職業従事者	0.8	1.1	0.0		0.5	0.7	0.0	
	専門的・技術的職業従事者	69.4	65.3	80.0		54.5	56.7	48.8	
	事務従事者	16.2	18.5	10.1		13.3	13.2	13.9	
	販売従事者	9.3	10.3	6.7		7.5	3.3	18.7	
	サービス職業従事者	3.1	3.1	2.9		15.8	16.4	14.2	
	保安職業従事者	0.0	0.0	0.0		0.0	0.0	0.1	
	生産工程従事者	1.0	1.3	0.1		2.3	1.8	3.7	
	輸送・機械運転従事者	0.2	0.2	0.0		0.1	0.0	0.1	
	建設・採掘従事者	0.2	0.2	0.0		5.8	7.9	0.0	
	運搬・清掃・包装等従事者	0.0	0.0	0.1		0.1	0.0	0.5	
	その他の職業従事者	0.0	0.0	0.0		0.0	0.0	0.0	
	不詳	0.0	0.0	0.0		0.0	0.0	0.0	
	合計 (N,千人)	56.6	41.4	15.2	—	37.2	27.3	9.9	—
離職期間	15日未満	57.8	50.4	77.7		36.6	41.9	22.3	
	15日～1ヶ月未満	12.2	11.7	13.3		9.9	6.5	19.4	
	1ヶ月～3ヶ月未満	14.7	18.9	3.3		34.8	39.5	22.0	
	3ヶ月～6ヶ月未満	3.3	3.7	2.2		9.4	4.4	23.2	
	6ヶ月～1年未満	10.1	13.1	1.7		4.7	2.0	12.3	
	1年～1年6ヶ月未満	1.8	1.9	1.5		3.7	4.8	0.7	
	1年6ヶ月～2年未満	0.2	0.2	0.3		0.7	1.0	0.1	
	不詳	0.0	0.0	0.0		0.0	0.0	0.0	
前職の従 業員数	1,000人以上	39.0	41.3	33.1		33.1	31.8	36.5	
	300～999人	11.4	11.0	12.3		12.4	15.9	2.8	
	100～299人	15.1	19.1	4.3		10.5	8.5	16.0	
	30～99人	11.0	8.3	18.5		25.6	27.6	20.0	
	5～29人	11.4	12.9	7.3		12.4	11.6	14.4	
	4人以下	2.7	2.7	3.0		0.5	0.1	1.6	
	官公営	8.4	4.1	20.1		3.4	1.5	8.7	
不詳	0.9	0.7	1.5		2.2	3.0	0.0		

合計 (N,千人)		56.6	41.4	15.2	—	37.2	27.3	9.9	—
前の勤務先を辞めた理由	仕事の内容に興味が持てなかった	14.1	19.1	0.3		12.8	16.3	3.3	
	能力・個性・資格を生かせなかった	4.3	5.6	0.6		10.8	13.3	3.8	
	職場の人間関係が好ましくなかった	14.5	19.6	0.7		5.3	7.2	0.1	
	会社の将来が不安だった	9.0	11.7	1.7		15.7	21.2	0.7	
	給与等収入が少なかった	5.7	6.1	4.6		3.0	2.9	3.1	
	労働時間、休日等の労働条件が悪かった	7.2	9.1	2.2		16.8	15.5	20.4	
	結婚	2.1	2.7	0.3		3.1	4.1	0.2	
	出産・育児	0.3	0.4	0.0		0.1	0.1	0.0	
	介護・看護	0.8	1.1	0.0		0.5	0.6	0.0	
	定年・契約期間の満了	15.8	0.0	58.8		3.9	0.1	14.1	
	会社都合	1.8	2.3	0.3		0.9	1.1	0.5	
	その他の理由 (出向等含む)	23.7	21.6	29.4		25.1	14.6	53.7	
	不詳	0.8	0.7	1.2		2.2	2.9	0.1	
現在の勤務先を選んだ理由	仕事の内容に興味があった	33.4	31.2	39.6		38.1	35.0	46.5	
	能力・個性・資格を生かせる	30.0	32.1	24.5		16.8	17.9	13.9	
	会社の将来性が期待できる	2.6	3.4	0.3		14.6	17.9	5.4	
	給与等収入が多い	9.1	11.1	3.7		3.2	2.5	5.4	
	労働時間、休日の労働条件が良い	7.5	8.9	3.6		6.4	6.7	5.7	
	通勤が便利	1.7	2.0	1.1		5.3	7.2	0.0	
	とにかく仕事に就きたかった	7.0	2.3	19.5		5.7	0.9	18.7	
	その他の理由 (出向等を含む)	7.7	8.5	5.6		9.6	11.5	4.3	
	不詳	1.0	0.6	2.0		0.3	0.4	0.0	
賃金変動	増加 3割以上	12.8	4.9	34.4		12.2	6.6	27.5	
	増加 1割以上3割未満	40.9	44.4	31.3		19.5	14.7	32.6	
	増加 1割未満	13.8	15.5	9.4		7.1	6.8	7.6	
	変わらない	13.1	15.2	7.5		25.8	26.2	24.5	
	減少 1割未満	7.7	6.5	11.1		16.3	19.8	6.7	
	減少 1割以上3割未満	7.6	8.6	4.8		14.8	20.1	0.2	
	減少 3割以上減少	3.3	4.4	0.3		2.2	2.8	0.7	
	不詳	0.7	0.6	1.1		2.2	2.9	0.0	

注：*1 2014～2016年のみの選択肢

*2 2014～2016年の調査では「安定所(ハローワーク)(人材銀行を含む)」

*3 2014～2016年の調査では「ハローワークインターネットサービス又はしごと情報ネットを見て応募」

巻末表4 新規学卒者・3年以内既卒者入職事業所数の企業規模・産業別集計

巻末表4-1 上期に新卒者・3年以内既卒者が入職した事業所数(学歴計)

(単位：千)

男女計 学歴計 上期	各学歴上 限年齢以 下の正社 員への入 職者あり	新卒者				3年以内 既卒者の 入職あり			
		新卒者の 入職あり	正社員経 験者	3年以内 既卒者の 入職あり	就労経験 なし	正社員経 験者	正社員以 外就労	就労経験 なし	
1000人以上	374.0	315.5	14.2	43.0	290.1	92.8	59.2	18.8	25.3
300～999人	245.2	208.2	10.4	22.3	189.0	62.2	40.8	16.7	14.1
100～299人	211.0	175.2	5.7	14.4	164.3	53.0	33.6	13.9	10.4
30～99人	253.2	186.2	17.6	17.2	160.4	93.4	64.0	15.3	23.3
5～29人	321.8	190.8	18.8	12.4	166.4	143.7	98.8	33.6	16.0
官公営	100.1	75.8	2.8	9.1	68.7	38.4	12.7	18.4	9.9
農林漁業・鉱業	0.5	0.4	0.0	0.0	0.4	0.2	0.1	0.1	0.0
建設業	112.1	85.9	1.9	5.6	80.1	30.9	19.9	7.2	4.5
製造業	182.7	134.4	7.8	10.4	126.0	67.1	45.3	12.4	13.5
電気・ガス・熱供給・水道	9.5	7.8	0.3	0.7	7.3	3.0	1.7	0.3	1.3
情報通信業	45.2	40.9	1.2	6.3	38.8	11.6	7.8	1.8	3.0
運輸・郵便業	52.7	40.3	1.7	6.7	36.9	16.2	11.3	2.8	2.5
卸売業	111.8	83.3	11.9	9.4	67.6	36.6	29.8	2.6	4.9
小売業	202.6	158.3	11.9	21.6	133.1	57.6	32.8	15.4	16.0
金融・保険業	87.8	82.5	0.5	7.4	78.3	7.9	4.0	2.4	1.5
不動産・物品賃貸	31.9	23.7	1.5	2.4	21.4	10.1	7.6	1.2	1.6
学術研究・専門技術 サービス業	50.7	40.8	1.5	4.8	37.7	15.9	11.0	3.4	4.0
宿泊・飲食サービス業	91.2	61.7	5.4	1.5	57.7	35.8	25.6	10.6	6.8
生活関連サービス業	72.8	59.8	4.7	5.7	52.6	19.0	11.1	4.2	5.8
教育・学習支援業	131.2	94.3	1.4	11.9	85.5	52.4	17.6	24.6	12.9
医療・保健衛生	97.1	66.1	7.3	7.5	58.9	48.5	32.6	12.4	13.9
社会保険・社会福祉・介護	124.4	96.2	5.8	8.4	89.3	36.6	29.4	5.2	2.7
複合サービス業	31.5	29.3	0.4	2.0	27.8	3.6	1.7	1.5	0.8
他に分類されないサービス 業	69.8	46.1	4.3	6.3	39.7	30.6	19.8	8.6	3.2
企業規模・産業計	1505.4	1151.8	69.6	118.4	1039.0	483.4	309.0	116.7	99.0

巻末表4-2 上期に大学卒の新卒者・3年以内既卒者が入職した事業所数

(単位：千)

男女計 大学卒 上期	26歳以下 大学卒の 正社員へ の入職者 あり					3年以内 既卒者の 入職あり			
		新卒者の 入職あり	正社員経 験者	正社員以 外就労	就労経験 なし	正社員経 験者	正社員以 外就労	就労経験 なし	
1000人以上	265.6	230.6	5.1	31.0	215.0	51.4	39.2	9.1	7.6
300～999人	147.4	127.0	6.6	13.2	114.4	33.3	25.6	7.1	5.2
100～299人	113.5	91.4	2.9	7.1	84.7	27.8	19.7	5.7	3.0
30～99人	114.3	78.1	7.5	8.7	65.1	44.1	30.8	5.1	8.1
5～29人	108.8	52.3	6.3	2.7	44.0	57.6	43.4	12.3	1.9
官公営	84.3	63.2	1.8	7.6	57.2	29.4	9.3	15.9	5.5
農林漁業・鉱業	0.1	0.1	0.0	0.0	0.1	0.0	0.0	0.0	0.0
建設業	46.4	39.5	1.5	3.1	36.1	9.0	7.2	1.2	0.6
製造業	77.3	50.6	4.3	5.2	45.1	31.7	23.4	4.4	4.1
電気・ガス・熱供給・水道	5.7	4.6	0.1	0.5	4.2	1.5	0.8	0.2	0.6
情報通信業	33.4	29.1	0.8	4.9	27.0	6.5	4.8	0.7	1.4
運輸・郵便業	24.7	20.4	1.2	3.8	18.0	5.5	4.8	0.5	0.3
卸売業	79.6	59.2	6.1	9.1	48.7	25.4	20.5	2.1	3.0
小売業	99.1	76.9	2.3	8.8	70.2	25.2	17.7	8.0	2.8
金融・保険業	76.9	75.0	0.4	6.7	70.5	3.7	2.2	0.4	1.0
不動産・物品賃貸	23.3	18.3	1.4	2.3	15.5	6.4	5.1	0.6	0.8
学術研究・専門技術 サービス業	28.3	22.0	1.1	2.9	19.9	9.4	7.1	1.6	1.2
宿泊・飲食サービス業	35.1	19.5	0.7	0.3	18.7	18.8	17.3	5.0	0.5
生活関連サービス業	32.9	28.1	1.5	1.8	25.8	6.3	4.1	1.2	1.0
教育・学習支援業	101.8	73.1	1.2	9.4	66.1	36.6	12.6	17.4	8.0
医療・保健衛生	44.4	34.5	2.2	2.8	32.9	18.7	11.8	3.5	4.0
社会保険・社会福祉・介護	62.9	46.9	2.3	2.9	43.5	17.7	13.6	3.1	1.0
複合サービス業	19.3	17.6	0.3	1.6	16.2	2.5	1.0	1.1	0.4
他に分類されないサービス 業	42.6	27.1	2.7	4.5	21.9	18.5	13.6	4.3	0.8
企業規模・産業計	833.8	642.5	30.1	70.4	580.3	243.6	167.9	55.2	31.4

巻末表4-3 上期に高校卒の新卒者・3年以内既卒者が入職した事業所数

(単位：千)

男女計 高校卒 上期	22歳以下 高校卒の 正社員へ の入職者 あり	新卒者の 入職あり				3年以内 既卒者の 入職あり	新卒者の 入職あり		
		新卒者の 入職あり	正社員経 験者	正社員以 外就労	就労経 験 なし		正社員経 験者	正社員以 外就労	就労経 験 なし
1000人以上	91.0	71.0	4.6	3.9	66.0	24.4	10.6	6.4	10.1
300～999人	76.6	63.0	2.4	3.3	59.3	16.4	6.0	5.8	4.8
100～299人	64.9	52.4	0.8	2.2	49.8	16.1	7.1	6.0	3.9
30～99人	100.8	71.9	6.4	0.7	65.9	33.6	18.2	6.4	12.3
5～29人	110.8	60.9	3.6	5.0	55.0	50.8	28.2	12.9	10.6
官公営	7.0	3.0	0.1	0.1	2.9	4.3	1.0	0.4	3.3
農林漁業・鉱業	0.3	0.2	0.0	0.0	0.2	0.1	0.0	0.1	0.0
建設業	54.8	40.1	0.3	1.6	38.3	15.3	8.1	5.3	2.2
製造業	112.2	87.8	1.6	3.7	85.9	31.2	18.5	6.8	7.7
電気・ガス・熱供給・水道	3.4	2.9	0.0	0.0	2.9	0.6	0.2	0.0	0.5
情報通信業	4.7	3.3	0.1	0.0	3.3	1.7	0.5	0.4	0.7
運輸・郵便業	24.6	18.6	0.1	2.8	17.8	6.9	3.5	2.2	1.3
卸売業	21.4	15.2	2.1	0.1	13.1	6.2	5.1	0.1	1.4
小売業	58.8	41.6	7.2	3.6	33.6	20.0	7.5	7.1	8.3
金融・保険業	12.8	11.4	0.0	0.0	11.4	1.7	0.2	1.0	0.4
不動産・物品賃貸	5.7	3.2	0.0	0.1	3.2	2.6	1.5	0.3	0.8
学術研究・専門技術 サービス業	12.6	10.1	0.1	0.5	9.6	3.2	1.5	0.6	1.2
宿泊・飲食サービス業	44.5	32.4	3.2	0.4	29.2	13.1	7.3	3.2	3.6
生活関連サービス業	22.5	13.8	2.0	0.8	11.4	9.8	4.9	1.7	4.1
教育・学習支援業	6.3	2.1	0.0	0.0	2.1	4.4	0.7	0.3	3.6
医療・保健衛生	21.3	6.4	0.0	0.8	5.6	15.0	4.5	5.4	5.2
社会保険・社会福祉・介護	14.0	7.4	0.0	0.1	7.2	6.6	4.4	1.0	1.4
複合サービス業	13.2	12.3	0.1	0.4	11.9	1.2	0.5	0.4	0.3
他に分類されないサービス 業	17.9	13.2	1.1	0.3	12.1	5.8	2.1	1.8	2.1
企業規模・産業計	451.0	322.2	17.9	15.3	298.9	145.5	71.1	37.7	45.0

巻末表4-4 上期に専修学校専門課程卒の新卒者・3年以内既卒者が入職した事業所数

(単位：千)

男女計 専修学校専門課程卒 上期	25歳以下 専門学校 卒の正社 員への入 職者あり	新卒者の				3年以内 既卒者の			
		入職あり	正社員経 験者	正社員以 外就労	就労経験 なし	入職あり	正社員経 験者	正社員以 外就労	就労経験 なし
1000人以上	46.1	35.0	2.5	2.7	31.8	14.1	10.2	2.5	1.7
300～999人	41.1	33.7	1.0	4.6	30.3	12.9	7.9	2.7	3.1
100～299人	46.3	40.4	1.4	4.9	36.1	7.3	4.2	1.0	2.2
30～99人	49.6	39.1	1.8	6.3	32.9	12.0	9.2	1.6	1.2
5～29人	83.2	61.4	7.4	3.9	50.7	23.4	16.7	5.8	3.4
官公営	3.8	3.5	0.2	0.1	3.3	0.6	0.5	0.1	0.0
農林漁業・鉱業	0.0	0.0	0.0	0.0	0.0	0.0	0.0	0.0	0.0
建設業	19.5	14.8	0.1	0.6	14.2	4.9	3.8	0.7	0.4
製造業	18.5	14.6	1.8	0.4	12.6	4.2	2.0	0.8	1.4
電気・ガス・熱供給・水道	0.4	0.4	0.1	0.0	0.2	0.1	0.0	0.0	0.0
情報通信業	12.8	10.9	0.3	1.3	10.1	2.5	2.1	0.2	0.2
運輸・郵便業	10.0	6.6	0.4	0.1	6.2	3.5	3.1	0.2	0.2
卸売業	6.6	5.6	0.7	0.2	4.8	1.1	0.6	0.4	0.2
小売業	47.4	40.3	1.5	5.6	33.5	8.8	8.4	0.4	0.0
金融・保険業	2.3	1.0	0.0	0.0	1.0	1.3	0.5	0.8	0.0
不動産・物品賃貸	3.8	2.8	0.0	0.0	2.8	1.1	0.9	0.2	0.0
学術研究・専門技術 サービス業	8.5	5.8	0.2	0.7	5.5	3.1	1.3	0.9	1.0
宿泊・飲食サービス業	13.7	11.0	1.6	0.8	8.8	5.5	0.9	2.3	2.3
生活関連サービス業	23.0	20.7	1.0	3.3	17.7	3.0	1.7	1.2	0.5
教育・学習支援業	11.2	6.7	0.2	0.4	6.2	4.5	1.9	2.3	0.3
医療・保健衛生	52.9	42.1	4.9	4.4	36.2	16.6	13.7	1.4	4.6
社会保険・社会福祉・介護	28.5	23.2	1.5	3.2	18.6	6.1	5.6	0.1	0.4
複合サービス業	1.0	0.8	0.0	0.0	0.8	0.2	0.1	0.1	0.0
他に分類されないサービス 業	10.0	6.2	0.1	1.3	5.9	3.9	2.2	1.6	0.0
企業規模・産業計	270.2	213.2	14.5	22.4	185.1	70.4	48.7	13.7	11.6

巻末表4-5 上期に高専・短大卒の新卒者・3年以内既卒者が入職した事業所数

(単位：千)

男女計 高専・短大卒 上期	24歳以下 高専・短 大卒の正 社員への 入職者あ り	新卒者の 入職あり				3年以内 既卒者の 入職あり			
		新卒者の 入職あり	正社員経 験者	正社員以 外就労	就労経験 なし	正社員経 験者	正社員以 外就労	就労経験 なし	
1000人以上	32.2	29.4	1.8	4.3	23.8	3.2	2.3	0.3	0.7
300～999人	21.6	17.8	0.6	1.7	15.6	4.2	3.4	0.1	0.6
100～299人	24.4	22.2	0.5	0.3	21.6	2.4	1.7	0.3	0.5
30～99人	28.9	21.4	2.0	2.0	17.4	7.7	5.9	1.9	0.3
5～29人	33.9	25.5	1.5	0.4	25.2	8.7	7.0	1.6	0.1
官公営	9.0	7.9	0.7	0.8	7.1	1.2	0.4	0.3	0.4
農林漁業・鉱業	0.0	0.0	0.0	0.0	0.0	0.0	0.0	0.0	0.0
建設業	4.2	3.9	0.0	0.3	3.6	0.6	0.5	0.0	0.1
製造業	11.4	10.1	0.2	0.9	9.4	1.5	1.3	0.1	0.1
電気・ガス・熱供給・水道	1.0	0.8	0.0	0.0	0.8	0.1	0.1	0.0	0.1
情報通信業	3.5	3.1	0.0	0.2	3.0	0.4	0.2	0.2	0.0
運輸・郵便業	1.9	1.9	0.0	0.0	1.9	0.0	0.0	0.0	0.0
卸売業	11.0	9.5	2.8	0.0	6.6	1.6	1.2	0.0	0.3
小売業	17.3	16.6	0.9	4.2	11.5	0.8	0.3	0.0	0.5
金融・保険業	4.3	3.3	0.0	0.6	2.7	1.1	0.8	0.2	0.1
不動産・物品賃貸	1.4	1.1	0.1	0.0	1.0	0.3	0.2	0.0	0.0
学術研究・専門技術 サービス業	4.8	4.3	0.1	0.1	4.2	0.6	0.4	0.2	0.0
宿泊・飲食サービス業	12.7	11.2	0.0	0.1	11.2	1.5	1.1	0.0	0.4
生活関連サービス業	4.4	3.6	0.2	0.1	3.3	0.7	0.5	0.1	0.2
教育・学習支援業	15.4	13.4	0.0	0.3	13.1	2.2	1.1	0.8	0.3
医療・保健衛生	14.0	8.9	0.3	0.1	8.6	5.6	3.9	1.3	0.4
社会保険・社会福祉・介護	36.2	28.1	2.1	2.1	26.1	8.2	7.6	0.9	0.0
複合サービス業	1.7	1.6	0.0	0.0	1.6	0.1	0.1	0.0	0.0
他に分類されないサービス 業	4.9	2.9	0.3	0.4	2.3	2.1	1.6	0.5	0.1
企業規模・産業計	150.0	124.2	7.1	9.5	110.7	27.4	20.8	4.5	2.6

巻末表4-6 上期に大学院卒の新卒者・3年以内既卒者が入職した事業所数

(単位：千)

男女計 大学院卒 上期	29歳以下 大学院卒 の正社員 への入職 者あり	新卒者の 入職あり				3年以内 既卒者の 入職あり			
		新卒者の 入職あり	正社員経 験者	正社員以 外就労	就労経験 なし	正社員経 験者	正社員以 外就労	就労経験 なし	
1000人以上	35.1	28.0	0.3	3.2	26.0	9.6	3.2	0.9	6.0
300～999人	16.5	14.0	0.0	0.6	13.9	3.3	1.7	1.0	0.6
100～299人	11.5	7.1	0.0	0.1	7.1	4.5	2.3	1.0	1.2
30～99人	8.1	5.7	0.0	0.1	5.7	2.4	0.7	0.4	1.4
5～29人	9.9	2.8	0.0	0.3	2.5	7.1	5.9	1.2	0.1
官公営	11.4	6.3	0.0	0.5	5.8	5.5	2.2	2.3	1.2
農林漁業・鉱業	0.1	0.1	0.0	0.0	0.1	0.0	0.0	0.0	0.0
建設業	4.6	3.2	0.0	0.1	3.2	1.5	0.3	0.0	1.2
製造業	17.2	15.6	0.1	1.2	15.4	2.9	1.9	0.4	0.6
電気・ガス・熱供給・水道	2.6	1.9	0.0	0.1	1.8	1.0	0.7	0.1	0.3
情報通信業	8.5	7.1	0.0	0.7	6.9	1.8	0.8	0.2	0.9
運輸・郵便業	3.2	2.4	0.0	0.0	2.4	0.8	0.1	0.0	0.7
卸売業	9.4	6.8	0.1	0.2	6.7	2.8	2.5	0.0	0.3
小売業	5.9	0.5	0.1	0.0	0.5	5.4	1.1	0.0	4.3
金融・保険業	2.8	2.6	0.0	0.0	2.5	0.3	0.3	0.0	0.0
不動産・物品賃貸	1.2	1.0	0.0	0.0	1.0	0.2	0.1	0.1	0.0
学術研究・専門技術 サービス業	9.2	8.2	0.0	0.7	7.8	2.0	1.5	0.3	0.6
宿泊・飲食サービス業	0.0	0.0	0.0	0.0	0.0	0.0	0.0	0.0	0.0
生活関連サービス業	0.3	0.0	0.0	0.0	0.0	0.3	0.3	0.0	0.0
教育・学習支援業	15.1	8.6	0.0	1.7	6.9	6.8	1.6	4.2	1.1
医療・保健衛生	6.2	1.3	0.0	0.1	1.2	4.9	3.9	0.9	0.1
社会保険・社会福祉・介護	2.0	2.0	0.0	0.0	2.0	0.0	0.0	0.0	0.0
複合サービス業	0.2	0.2	0.0	0.0	0.1	0.0	0.0	0.0	0.0
他に分類されないサービス 業	4.1	2.5	0.0	0.0	2.5	1.6	0.9	0.5	0.3
企業規模・産業計	92.6	64.0	0.3	4.8	61.0	32.4	15.9	6.7	10.4

巻末表4-7 上期または下期に新卒者・3年以内既卒者が入職した事業所数(学歴計)

(単位：千)

男女計 学歴計 通期	各学歴上限 年齢以下の 正社員への 入職者あり	新卒者の 入職あり				3年以内 既卒者の 入職あり			
		正社員経 験者	3年以内 既卒者の 入職あり	就労経験 なし	正社員経 験者	正社員以 外就労	就労経験 なし		
1000人以上	479.3	315.5	14.2	43.0	290.1	198.1	112.4	38.1	64.9
300～999人	313.8	208.2	10.4	22.3	189.0	130.7	72.9	30.2	42.4
100～299人	264.1	175.2	5.7	14.4	164.3	106.1	62.3	29.0	26.7
30～99人	335.8	186.2	17.6	17.2	160.4	175.9	112.8	25.9	50.2
5～29人	452.6	190.8	18.8	12.4	166.4	274.5	177.8	59.6	49.2
官公営	103.3	75.8	2.8	9.1	68.7	41.6	13.8	19.0	11.9
農林漁業・鉱業	0.6	0.4	0.0	0.0	0.4	0.3	0.1	0.1	0.1
建設業	148.1	85.9	1.9	5.6	80.1	66.9	43.7	10.1	17.1
製造業	246.1	134.4	7.8	10.4	126.0	130.5	77.3	30.0	32.1
電気・ガス・熱供給・水道	10.7	7.8	0.3	0.7	7.3	4.2	2.1	0.6	2.0
情報通信業	61.9	40.9	1.2	6.3	38.8	28.3	18.0	3.5	9.7
運輸・郵便業	70.9	40.3	1.7	6.7	36.9	34.4	22.1	6.6	7.4
卸売業	150.2	83.3	11.9	9.4	67.6	75.1	51.5	10.5	14.5
小売業	267.7	158.3	11.9	21.6	133.1	122.8	52.6	30.1	51.0
金融・保険業	98.7	82.5	0.5	7.4	78.3	18.8	8.9	4.8	5.6
不動産・物品賃貸	45.7	23.7	1.5	2.4	21.4	23.8	17.5	3.1	4.0
学術研究・専門技術サー ビス業	64.8	40.8	1.5	4.8	37.7	30.0	19.4	6.1	8.1
宿泊・飲食サービス業	131.4	61.7	5.4	1.5	57.7	75.9	50.2	15.6	19.8
生活関連サービス業	96.3	59.8	4.7	5.7	52.6	42.5	25.0	7.6	13.7
教育・学習支援業	144.6	94.3	1.4	11.9	85.5	65.8	25.5	27.5	17.1
医療・保健衛生	132.7	66.1	7.3	7.5	58.9	84.1	56.2	20.2	20.1
社会保険・社会福祉・介護	146.5	96.2	5.8	8.4	89.3	58.7	40.7	10.7	10.9
複合サービス業	34.1	29.3	0.4	2.0	27.8	6.3	2.5	2.0	2.2
他に分類されないサービス 業	97.8	46.1	4.3	6.3	39.7	58.5	38.7	12.7	9.8
企業規模・産業計	1948.9	1151.8	69.6	118.4	1039.0	926.9	551.9	201.7	245.3

巻末表4-8 上期または下期に大学卒の新卒者・3年以内既卒者が入職した事業所数

(単位：千)

男女計 大学卒 通期	26歳以下大 学卒の正社 員への入職 者あり	新卒者の 入職あり			3年以内 既卒者の 入職あり				
		正社員経 験者	正社員以 外就労	就労経験 なし	正社員経 験者	正社員以 外就労	就労経験 なし		
1000人以上	338.8	230.6	5.1	31.0	215.0	124.7	78.5	20.0	33.2
300～999人	181.4	127.0	6.6	13.2	114.4	67.2	40.8	10.1	21.7
100～299人	134.4	91.4	2.9	7.1	84.7	48.8	29.5	12.4	11.5
30～99人	153.2	78.1	7.5	8.7	65.1	82.9	56.2	8.1	19.5
5～29人	152.7	52.3	6.3	2.7	44.0	101.6	66.9	26.4	8.2
官公営	87.1	63.2	1.8	7.6	57.2	32.3	10.2	16.3	7.4
農林漁業・鉱業	0.1	0.1	0.0	0.0	0.1	0.1	0.0	0.0	0.0
建設業	58.3	39.5	1.5	3.1	36.1	20.9	14.2	2.0	4.8
製造業	108.1	50.6	4.3	5.2	45.1	62.4	36.7	16.3	10.5
電気・ガス・熱供給・水道	6.4	4.6	0.1	0.5	4.2	2.3	1.2	0.4	0.8
情報通信業	45.7	29.1	0.8	4.9	27.0	18.8	12.5	2.1	5.8
運輸・郵便業	30.5	20.4	1.2	3.8	18.0	11.3	8.1	1.1	2.7
卸売業	105.6	59.2	6.1	9.1	48.7	51.4	36.8	4.5	10.5
小売業	129.9	76.9	2.3	8.8	70.2	55.9	23.5	15.3	23.5
金融・保険業	84.4	75.0	0.4	6.7	70.5	11.1	6.6	1.2	3.3
不動産・物品賃貸	31.6	18.3	1.4	2.3	15.5	14.7	10.1	2.0	2.9
学術研究・専門技術サー ビス業	35.0	22.0	1.1	2.9	19.9	16.1	11.1	2.7	3.0
宿泊・飲食サービス業	55.7	19.5	0.7	0.3	18.7	39.4	33.2	5.7	4.7
生活関連サービス業	41.2	28.1	1.5	1.8	25.8	14.5	8.4	1.8	4.4
教育・学習支援業	110.6	73.1	1.2	9.4	66.1	45.5	17.1	19.3	10.9
医療・保健衛生	57.1	34.5	2.2	2.8	32.9	31.4	20.0	8.0	4.3
社会保険・社会福祉・介護	70.9	46.9	2.3	2.9	43.5	25.7	17.0	4.3	4.6
複合サービス業	20.8	17.6	0.3	1.6	16.2	4.0	1.6	1.2	1.3
他に分類されないサービス 業	55.9	27.1	2.7	4.5	21.9	31.9	23.9	5.4	3.3
企業規模・産業計	1047.7	642.5	30.1	70.4	580.3	457.4	282.2	93.3	101.6

巻末表4-9 上期または下期に高校卒の新卒者・3年以内既卒者が入職した事業所数

(単位：千)

男女計 高校卒 通期	22歳以下高 校卒の正社 員への入職 者あり	新卒者の 入職あり			3年以内 既卒者の 入職あり	新卒者の 入職あり			
		正社員経 験者	正社員以 外就労	就労経験 なし		正社員経 験者	正社員以 外就労	就労経験 なし	
1000人以上	112.7	71.0	4.6	3.9	66.0	46.1	16.5	10.9	22.5
300～999人	101.3	63.0	2.4	3.3	59.3	41.1	17.6	11.8	14.2
100～299人	88.2	52.4	0.8	2.2	49.8	39.5	19.4	13.1	8.6
30～99人	130.6	71.9	6.4	0.7	65.9	63.5	32.4	11.4	23.3
5～29人	170.4	60.9	3.6	5.0	55.0	110.3	55.2	30.5	29.4
官公営	7.1	3.0	0.1	0.1	2.9	4.4	1.0	0.4	3.4
農林漁業・鉱業	0.4	0.2	0.0	0.0	0.2	0.2	0.0	0.1	0.0
建設業	73.6	40.1	0.3	1.6	38.3	34.1	19.4	7.2	9.4
製造業	144.7	87.8	1.6	3.7	85.9	63.7	31.4	18.6	17.3
電気・ガス・熱供給・水道	3.9	2.9	0.0	0.0	2.9	1.1	0.3	0.0	0.8
情報通信業	5.1	3.3	0.1	0.0	3.3	2.1	0.8	0.5	0.8
運輸・郵便業	33.7	18.6	0.1	2.8	17.8	15.9	8.3	4.2	4.0
卸売業	31.1	15.2	2.1	0.1	13.1	15.9	8.3	4.8	3.2
小売業	88.2	41.6	7.2	3.6	33.6	49.4	17.4	14.0	21.7
金融・保険業	15.7	11.4	0.0	0.0	11.4	4.6	0.6	1.8	2.2
不動産・物品賃貸	9.2	3.2	0.0	0.1	3.2	6.1	4.7	0.4	1.0
学術研究・専門技術サー ビス業	16.1	10.1	0.1	0.5	9.6	6.8	3.4	1.1	2.5
宿泊・飲食サービス業	60.6	32.4	3.2	0.4	29.2	29.2	14.0	7.4	10.9
生活関連サービス業	30.2	13.8	2.0	0.8	11.4	17.5	9.2	2.8	7.5
教育・学習支援業	9.0	2.1	0.0	0.0	2.1	7.1	2.5	1.1	3.7
医療・保健衛生	28.7	6.4	0.0	0.8	5.6	22.4	7.5	6.7	8.5
社会保険・社会福祉・介護	18.5	7.4	0.0	0.1	7.2	11.1	6.7	2.7	1.8
複合サービス業	14.1	12.3	0.1	0.4	11.9	2.1	0.7	0.7	0.8
他に分類されないサービス 業	27.6	13.2	1.1	0.3	12.1	15.4	6.7	3.9	5.2
企業規模・産業計	610.3	322.2	17.9	15.3	298.9	304.8	142.0	77.9	101.4

巻末表4-10 上期または下期に専修学校専門課程卒の新卒者・3年以内既卒者が入職した事業所数 (単位：千)

男女計 専修学校専門課程卒 通期	25歳以下専 門学校卒の 正社員への 入職者あり	新卒者の 入職あり			3年以内 既卒者の 入職あり				
		正社員経 験者	正社員以 外就労	就労経験 なし	正社員経 験者	正社員以 外就労	就労経験 なし		
1000人以上	52.9	35.0	2.5	2.7	31.8	20.9	14.6	3.9	3.0
300～999人	50.2	33.7	1.0	4.6	30.3	22.0	12.5	5.0	5.6
100～299人	55.6	40.4	1.4	4.9	36.1	16.7	11.1	1.9	3.8
30～99人	61.7	39.1	1.8	6.3	32.9	24.1	17.6	2.8	3.9
5～29人	106.9	61.4	7.4	3.9	50.7	47.2	33.0	8.1	8.5
官公営	3.9	3.5	0.2	0.1	3.3	0.6	0.5	0.1	0.1
農林漁業・鉱業	0.0	0.0	0.0	0.0	0.0	0.0	0.0	0.0	0.0
建設業	23.7	14.8	0.1	0.6	14.2	9.0	6.3	0.9	1.8
製造業	27.7	14.6	1.8	0.4	12.6	13.5	9.5	1.5	2.5
電気・ガス・熱供給・水道	0.4	0.4	0.1	0.0	0.2	0.1	0.0	0.0	0.0
情報通信業	14.8	10.9	0.3	1.3	10.1	4.5	3.8	0.4	0.4
運輸・郵便業	12.5	6.6	0.4	0.1	6.2	6.0	4.1	0.9	1.0
卸売業	7.8	5.6	0.7	0.2	4.8	2.4	1.5	0.6	0.3
小売業	52.2	40.3	1.5	5.6	33.5	13.7	10.3	0.8	2.6
金融・保険業	2.3	1.0	0.0	0.0	1.0	1.4	0.6	0.8	0.0
不動産・物品賃貸	6.3	2.8	0.0	0.0	2.8	3.6	3.0	0.7	0.1
学術研究・専門技術サー ビス業	9.6	5.8	0.2	0.7	5.5	4.2	1.3	1.4	1.5
宿泊・飲食サービス業	16.3	11.0	1.6	0.8	8.8	8.2	2.0	2.5	3.7
生活関連サービス業	29.2	20.7	1.0	3.3	17.7	9.2	6.2	2.2	1.3
教育・学習支援業	11.6	6.7	0.2	0.4	6.2	4.9	2.2	2.4	0.3
医療・保健衛生	68.7	42.1	4.9	4.4	36.2	32.4	25.6	2.9	7.2
社会保険・社会福祉・介護	33.2	23.2	1.5	3.2	18.6	10.8	7.8	1.0	1.9
複合サービス業	1.4	0.8	0.0	0.0	0.8	0.5	0.2	0.2	0.1
他に分類されないサービス 業	13.2	6.2	0.1	1.3	5.9	7.1	4.8	2.4	0.2
企業規模・産業計	331.1	213.2	14.5	22.4	185.1	131.4	89.3	21.7	24.8

巻末表4-11 上期または下期に高専・短大卒の新卒者・3年以内既卒者が入職した事業所数

(単位：千)

男女計 高専・短大卒 通期	24歳以下高 専・短大卒 の正社員へ の入職者あり	新卒者の 入職あり			3年以内 既卒者の 入職あり					
		正社員経 験者	正社員以 外就労	就労経験 なし	正社員経 験者	正社員以 外就労	就労経験 なし			
1000人以上	39.2	29.4	1.8	4.3	23.8	10.2	6.5	1.4	2.4	
300～999人	26.1	17.8	0.6	1.7	15.6	8.7	5.7	1.7	1.3	
100～299人	28.5	22.2	0.5	0.3	21.6	6.5	3.7	0.7	2.3	
30～99人	34.7	21.4	2.0	2.0	17.4	13.5	7.8	2.3	3.9	
5～29人	46.3	25.5	1.5	0.4	25.2	21.1	17.2	1.6	3.6	
官公営	9.4	7.9	0.7	0.8	7.1	1.6	0.6	0.5	0.6	
農林漁業・鉱業	0.0	0.0	0.0	0.0	0.0	0.0	0.0	0.0	0.0	
建設業	8.4	3.9	0.0	0.3	3.6	4.8	4.7	0.0	0.1	
製造業	14.2	10.1	0.2	0.9	9.4	4.3	2.6	0.3	1.6	
電気・ガス・熱供給・水道	1.1	0.8	0.0	0.0	0.8	0.3	0.1	0.0	0.2	
情報通信業	5.4	3.1	0.0	0.2	3.0	2.3	0.5	0.2	1.6	
運輸・郵便業	2.4	1.9	0.0	0.0	1.9	0.5	0.1	0.4	0.1	
卸売業	12.8	9.5	2.8	0.0	6.6	3.3	2.2	0.0	1.1	
小売業	20.3	16.6	0.9	4.2	11.5	3.8	2.6	0.0	1.2	
金融・保険業	5.1	3.3	0.0	0.6	2.7	1.9	0.8	1.0	0.1	
不動産・物品賃貸	1.4	1.1	0.1	0.0	1.0	0.3	0.3	0.0	0.0	
学術研究・専門技術サー ビス業	6.0	4.3	0.1	0.1	4.2	1.8	1.5	0.2	0.0	
宿泊・飲食サービス業	13.8	11.2	0.0	0.1	11.2	2.6	2.0	0.1	0.6	
生活関連サービス業	5.6	3.6	0.2	0.1	3.3	2.0	1.6	0.3	0.3	
教育・学習支援業	17.4	13.4	0.0	0.3	13.1	4.3	2.2	1.0	1.2	
医療・保健衛生	16.6	8.9	0.3	0.1	8.6	8.3	6.0	1.4	0.8	
社会保険・社会福祉・介護	43.5	28.1	2.1	2.1	26.1	15.5	11.0	2.7	3.7	
複合サービス業	2.0	1.6	0.0	0.0	1.6	0.4	0.1	0.0	0.3	
他に分類されないサービス 業	8.1	2.9	0.3	0.4	2.3	5.3	3.3	0.6	1.4	
企業規模・産業計	184.1	124.2	7.1	9.5	110.7	61.6	41.6	8.2	14.2	

巻末表4-12 上期または下期に大学院卒の新卒者・3年以内既卒者が入職した事業所数

(単位：千)

男女計 大学院卒 通期	29歳以下大 学院卒の正 社員への入 職者あり	新卒者の 入職あり			3年以内 既卒者の 入職あり					
		正社員経 験者	正社員以 外就労	就労経験 なし	正社員経 験者	正社員以 外就労	就労経験 なし			
1000人以上	42.0	28.0	0.3	3.2	26.0	16.4	5.7	2.5	9.0	
300～999人	19.8	14.0	0.0	0.6	13.9	6.6	2.5	1.8	2.5	
100～299人	13.0	7.1	0.0	0.1	7.1	6.0	3.1	1.5	1.4	
30～99人	12.0	5.7	0.0	0.1	5.7	6.3	1.6	1.6	3.2	
5～29人	15.8	2.8	0.0	0.3	2.5	13.0	11.5	1.5	0.1	
官公営	11.4	6.3	0.0	0.5	5.8	5.6	2.2	2.3	1.2	
農林漁業・鉱業	0.1	0.1	0.0	0.0	0.1	0.0	0.0	0.0	0.0	
建設業	6.2	3.2	0.0	0.1	3.2	3.2	1.7	0.0	1.4	
製造業	23.3	15.6	0.1	1.2	15.4	9.0	4.0	1.9	3.3	
電気・ガス・熱供給・水道	2.9	1.9	0.0	0.1	1.8	1.2	0.7	0.1	0.6	
情報通信業	10.2	7.1	0.0	0.7	6.9	3.5	1.5	0.8	1.5	
運輸・郵便業	5.6	2.4	0.0	0.0	2.4	3.2	2.4	0.0	0.8	
卸売業	10.6	6.8	0.1	0.2	6.7	4.0	2.8	0.6	0.6	
小売業	6.2	0.5	0.1	0.0	0.5	5.7	1.4	0.0	4.3	
金融・保険業	3.1	2.6	0.0	0.0	2.5	0.6	0.6	0.0	0.1	
不動産・物品賃貸	1.2	1.0	0.0	0.0	1.0	0.2	0.1	0.1	0.0	
学術研究・専門技術サー ビス業	12.2	8.2	0.0	0.7	7.8	5.0	3.1	0.8	1.7	
宿泊・飲食サービス業	0.1	0.0	0.0	0.0	0.0	0.0	0.0	0.0	0.0	
生活関連サービス業	1.3	0.0	0.0	0.0	0.0	1.3	0.3	0.6	0.4	
教育・学習支援業	16.2	8.6	0.0	1.7	6.9	8.0	2.4	4.3	1.4	
医療・保健衛生	7.3	1.3	0.0	0.1	1.2	6.0	4.3	1.5	0.2	
社会保険・社会福祉・介護	2.2	2.0	0.0	0.0	2.0	0.2	0.0	0.0	0.2	
複合サービス業	0.2	0.2	0.0	0.0	0.1	0.0	0.0	0.0	0.0	
他に分類されないサービス 業	5.3	2.5	0.0	0.0	2.5	2.9	1.3	0.5	1.0	
企業規模・産業計	114.1	64.0	0.3	4.8	61.0	53.9	26.6	11.2	17.4	

巻末表4-13 下期に3年以内既卒者が入職した事業所数(学歴計)(単位:千)

男女計 学歴計 下期	3年以内			
	既卒者の 入職あり	正社員経 験者	正社員以 外就労	就労経験 なし
1000人以上	105.3	53.2	19.3	39.6
300~999人	68.5	32.1	13.4	28.3
100~299人	53.1	28.7	15.1	16.4
30~99人	82.5	48.8	10.6	26.9
5~29人	130.8	79.0	26.0	33.2
官公営	3.1	1.1	0.6	2.0
農林漁業・鉱業	0.1	0.0	0.0	0.0
建設業	36.0	23.7	3.0	12.7
製造業	63.4	32.0	17.6	18.6
電気・ガス・熱供給・水道	1.3	0.4	0.2	0.7
情報通信業	16.7	10.2	1.7	6.7
運輸・郵便業	18.2	10.8	3.8	4.9
卸売業	38.5	21.7	7.9	9.6
小売業	65.2	19.9	14.7	35.0
金融・保険業	10.9	4.9	2.3	4.1
不動産・物品賃貸	13.8	9.8	1.9	2.4
学術研究・専門技術サー ビス業	14.2	8.5	2.7	4.1
宿泊・飲食サービス業	40.1	24.6	5.1	13.0
生活関連サービス業	23.5	13.9	3.4	7.8
教育・学習支援業	13.4	7.9	2.9	4.2
医療・保健衛生	35.6	23.7	7.8	6.3
社会保険・社会福祉・介護	22.1	11.2	5.5	8.2
複合サービス業	2.7	0.8	0.5	1.5
他に分類されないサービス 業	28.0	18.9	4.1	6.5
企業規模・産業計	443.4	242.9	85.0	146.3

巻末表4-14 下期に大学卒の3年以内既卒者が入職した事業所数(単位:千)

男女計 大学卒 下期	3年以内			
	既卒者の 入職あり	正社員経 験者	正社員以 外就労	就労経験 なし
1000人以上	73.3	39.3	10.8	25.6
300~999人	33.9	15.2	2.9	16.5
100~299人	21.0	9.8	6.7	8.5
30~99人	38.9	25.4	3.1	11.4
5~29人	43.9	23.5	14.2	6.3
官公営	2.9	0.9	0.4	1.9
農林漁業・鉱業	0.0	0.0	0.0	0.0
建設業	11.9	6.9	0.8	4.2
製造業	30.8	13.3	11.9	6.4
電気・ガス・熱供給・水道	0.8	0.3	0.2	0.3
情報通信業	12.3	7.7	1.3	4.4
運輸・郵便業	5.8	3.3	0.6	2.4
卸売業	26.0	16.3	2.4	7.5
小売業	30.7	5.8	7.4	20.7
金融・保険業	7.5	4.4	0.8	2.3
不動産・物品賃貸	8.3	5.0	1.4	2.2
学術研究・専門技術サー ビス業	6.6	4.0	1.2	1.9
宿泊・飲食サービス業	20.6	15.8	0.7	4.2
生活関連サービス業	8.2	4.4	0.6	3.4
教育・学習支援業	8.8	4.5	1.9	3.0
医療・保健衛生	12.7	8.2	4.6	0.3
社会保険・社会福祉・介護	8.0	3.4	1.2	3.6
複合サービス業	1.5	0.5	0.1	0.9
他に分類されないサービス 業	13.3	10.3	1.1	2.5
企業規模・産業計	213.9	114.2	38.1	70.2

巻末表4-15 下期に高校卒の3年以内既卒者が入職した事業所数(単位:千)

男女計 高校卒 下期	3年以内 既卒者の 入職あり			
	正社員経 験者	正社員以 外就労	就労経験 なし	
1000人以上	21.7	5.9	4.5	12.4
300~999人	24.7	11.6	6.0	9.3
100~299人	23.4	12.3	7.1	4.8
30~99人	29.8	14.2	5.0	11.0
5~29人	59.6	26.9	17.6	18.8
官公営	0.1	0.0	0.0	0.1
農林漁業・鉱業	0.0	0.0	0.0	0.0
建設業	18.8	11.4	1.9	7.2
製造業	32.5	12.8	11.8	9.6
電気・ガス・熱供給・水道	0.5	0.1	0.0	0.3
情報通信業	0.4	0.3	0.1	0.1
運輸・郵便業	9.1	4.8	2.1	2.6
卸売業	9.6	3.2	4.6	1.8
小売業	29.4	9.9	6.9	13.4
金融・保険業	2.9	0.4	0.8	1.8
不動産・物品賃貸	3.5	3.2	0.1	0.2
学術研究・専門技術サー ビス業	3.6	1.9	0.5	1.2
宿泊・飲食サービス業	16.1	6.7	4.2	7.2
生活関連サービス業	7.7	4.3	1.1	3.4
教育・学習支援業	2.7	1.9	0.7	0.1
医療・保健衛生	7.4	2.9	1.2	3.3
社会保険・社会福祉・介護	4.5	2.4	1.7	0.4
複合サービス業	0.9	0.1	0.3	0.5
他に分類されないサービス 業	9.7	4.6	2.1	3.1
企業規模・産業計	159.3	70.9	40.2	56.4

巻末表4-16 下期に専修学校専門課程卒の3年以内既卒者が入職した事業所数(単位:千)

男女計 専修学校専門課程卒 下期	3年以内 既卒者の 入職あり			
	正社員経 験者	正社員以 外就労	就労経験 なし	
1000人以上	6.8	4.4	1.4	1.3
300~999人	9.0	4.6	2.3	2.5
100~299人	9.3	6.9	0.8	1.6
30~99人	12.1	8.4	1.1	2.7
5~29人	23.7	16.3	2.3	5.1
官公営	0.0	0.0	0.0	0.0
農林漁業・鉱業	0.0	0.0	0.0	0.0
建設業	4.1	2.5	0.3	1.3
製造業	9.3	7.6	0.7	1.1
電気・ガス・熱供給・水道	0.0	0.0	0.0	0.0
情報通信業	2.1	1.7	0.1	0.2
運輸・郵便業	2.5	1.1	0.7	0.8
卸売業	1.3	0.9	0.3	0.1
小売業	4.8	1.9	0.4	2.6
金融・保険業	0.0	0.0	0.0	0.0
不動産・物品賃貸	2.5	2.1	0.5	0.0
学術研究・専門技術サー ビス業	1.1	0.1	0.5	0.5
宿泊・飲食サービス業	2.7	1.1	0.1	1.4
生活関連サービス業	6.2	4.5	1.0	0.7
教育・学習支援業	0.4	0.3	0.1	0.0
医療・保健衛生	15.8	12.0	1.5	2.6
社会保険・社会福祉・介護	4.7	2.2	0.9	1.6
複合サービス業	0.4	0.2	0.1	0.1
他に分類されないサービス 業	3.3	2.6	0.8	0.1
企業規模・産業計	61.0	40.6	8.0	13.2

巻末表4-17 下期に高専・短大卒の3年以内既卒者が入職した事業所数 (単位：千)

男女計 高専・短大卒 下期	3年以内			
	既卒者の 入職あり	正社員経 験者	正社員以 外就労	就労経験 なし
1000人以上	7.0	4.2	1.2	1.7
300～999人	4.6	2.3	1.6	0.7
100～299人	4.1	2.0	0.4	1.9
30～99人	5.8	1.9	0.4	3.6
5～29人	12.4	10.2	0.0	3.5
官公営	0.4	0.1	0.2	0.2
農林漁業・鉱業	0.0	0.0	0.0	0.0
建設業	4.2	4.2	0.0	0.0
製造業	2.9	1.3	0.1	1.5
電気・ガス・熱供給・水道	0.2	0.0	0.0	0.2
情報通信業	1.9	0.3	0.0	1.6
運輸・郵便業	0.5	0.1	0.4	0.1
卸売業	1.7	1.0	0.0	0.7
小売業	3.0	2.4	0.0	0.7
金融・保険業	0.8	0.0	0.8	0.0
不動産・物品賃貸	0.1	0.0	0.0	0.0
学術研究・専門技術サー ビス業	1.2	1.2	0.0	0.0
宿泊・飲食サービス業	1.1	0.9	0.1	0.1
生活関連サービス業	1.2	1.1	0.2	0.1
教育・学習支援業	2.0	1.1	0.1	0.9
医療・保健衛生	2.7	2.2	0.1	0.4
社会保険・社会福祉・介護	7.3	3.3	1.7	3.7
複合サービス業	0.3	0.0	0.0	0.3
他に分類されないサービス 業	3.2	1.7	0.2	1.3
企業規模・産業計	34.2	20.7	3.7	11.6

巻末表4-18 下期に大学院卒の3年以内既卒者が入職した事業所数 (単位：千)

男女計 大学院卒 下期	3年以内			
	既卒者の 入職あり	正社員経 験者	正社員以 外就労	就労経験 なし
1000人以上	6.8	2.5	1.6	3.1
300～999人	3.3	0.8	0.8	1.9
100～299人	1.5	0.9	0.5	0.2
30～99人	3.9	0.9	1.2	1.8
5～29人	5.9	5.6	0.3	0.0
官公営	0.0	0.0	0.0	0.0
農林漁業・鉱業	0.0	0.0	0.0	0.0
建設業	1.7	1.4	0.0	0.3
製造業	6.1	2.1	1.5	2.7
電気・ガス・熱供給・水道	0.2	0.0	0.0	0.2
情報通信業	1.7	0.7	0.6	0.6
運輸・郵便業	2.4	2.3	0.0	0.1
卸売業	1.2	0.3	0.6	0.3
小売業	0.3	0.3	0.0	0.0
金融・保険業	0.3	0.3	0.0	0.0
不動産・物品賃貸	0.0	0.0	0.0	0.0
学術研究・専門技術サー ビス業	3.0	1.7	0.5	1.0
宿泊・飲食サービス業	0.0	0.0	0.0	0.0
生活関連サービス業	0.9	0.0	0.6	0.4
教育・学習支援業	1.1	0.8	0.1	0.3
医療・保健衛生	1.1	0.4	0.5	0.2
社会保険・社会福祉・介護	0.2	0.0	0.0	0.2
複合サービス業	0.0	0.0	0.0	0.0
他に分類されないサービス 業	1.2	0.4	0.0	0.8
企業規模・産業計	21.5	10.7	4.4	7.0

JILPT資料シリーズ No. 266

若年既卒者の雇用動向 ―厚生労働省「雇用動向調査」二次分析―

発行年月日 2023年3月31日

編集・発行 独立行政法人 労働政策研究・研修機構

〒177-8502 東京都練馬区上石神井4-8-23

(照会先) 研究調整部研究調整課 TEL:03-5991-5104

©2023 JILPT