

JILPT 資料シリーズ

No.61 2009年9月

# 若年者の就業状況・キャリア・職業能力開発の現状 —平成19年版「就業構造基本調査」特別集計より—



独立行政法人 労働政策研究・研修機構  
The Japan Institute for Labour Policy and Training

若年者の就業状況・キャリア・職業能力開発の現状  
—平成19年版「就業構造基本調査」特別集計より—

## ま え が き

本資料は、プロジェクト研究「新たな経済社会における能力開発・キャリア形成支援のあり方に関する研究」のサブテーマ「キャリア形成弱者の実態と支援に関する調査研究」の一環として、若者の就業状況・職業キャリアの近年の状況を明らかにすることを目的に、平成19年版「就業構造基本調査」の特別集計を行った結果を取りまとめたものである。

なお、今回の特別集計の結果については、すでに2009年3月にその一部（都道府県別のフリーター数および若年無業者数）を公表している（労働政策研究報告書 No.108 「地方の若者の就業行動と移行過程」の巻末資料）。本資料シリーズはその後に行った詳細集計を取りまとめたものである。

若者の就業問題にご関心をお持ちの方がたにご活用いただければ幸いである。

2009年9月

独立行政法人 労働政策研究・研修機構  
理事長 稲 上 毅

執筆・集計担当者

氏名	所属	執筆・集計担当部
小杉 礼子	労働政策研究・研修機構 統括研究員	第1章、第5章、 第6章、第3章(4)、 第4章(5)
木村 祐子	労働政策研究・研修機構 臨時研究協力員	第2章、 第3章(1～3)、 第4章(1～4)

なお、集計の企画は、堀有喜衣(労働政策研究・研修機構)が担当した。

## 目 次

第1章 集計・分析の課題	
1.1 集計・分析の課題	1
1.2 使用データ	1
第2章 若年者の就業にかかわる全体状況	
2.1 有業・無業の状況	2
2.2 有業無業状況の変化	9
2.3 世帯・婚姻・家計状況と有業・無業	12
第3章 非求職無業者の属性と就業希望・就業経験	
3.1 諸属性と家庭・家計状況	16
3.2 「白書定義無業者」の就業希望	20
3.3 「白書定義無業者」の就業経験	25
3.4 1年前の状況との異同	28
第4章 フリーターの属性と働き方、継続希望・就業経験	
4.1 数の変化と諸属性	32
4.2 働き方の特徴—正社員との比較	37
4.3 継続希望	47
4.4 就業経験—正社員との比較	50
4.5 1年前の状況との異同	54
第5章 職業キャリアの展開と労働条件の特徴	
5.1 初職の状況	60
5.2 職業キャリアの類型化	64
5.3 現職の就業形態と職業キャリア	81
5.4 非典型雇用から正社員への移行	89
5.5 就業形態・職業キャリアと労働時間・収入	104
5.6 職業キャリアと就業継続	119
5.7 日雇いの働き方	124
5.8 1年前の状況との異同（全体状況）	126
5.9 非典型雇用から正社員への移行を分ける要因分析	130
5.10 正社員の収入に非典型雇用からの移行が及ぼす影響の分析	143

第6章 若年者の過去1年間の職業能力開発経験	
6.1 非求職無業者、フリーターの能力開発	148
6.2 就業状況、家族、就業先、職業と職業能力開発の実施	152
6.3 労働時間、収入、勤続と職業能力開発の実施	170
6.4 実施した能力開発の形態と就業形態	180
6.5 キャリア類型と能力開発	186
6.6 能力開発と正社員への移行	196
6.7 能力開発経験の有無を規定する要因の分析	198
付属集計表	221

## 図 表 目 次

図表 2-1	①有業・無業の状況（男女計、2007年調査）	2
	②有業・無業の状況（男女別、2007年調査）	3
参考 2-1	有業・無業の状況（2002年調査）	4
図表 2-2	若年者の有業・無業の状況の年齢段階別構成比（在学者を除く・2007年調査）	4
参考 2-2	若年者の有業・無業状況の年齢段階別構成比（在学者を除く・2002年調査）	6
図表 2-3	有業・無業状況の学歴別構成比（15-34歳、在学者を除く・2007年調査）	6
参考 2-3	有業・無業状況の学歴別構成比（15-34歳、在学者を除く・2002年調査）	7
図表 2-4	有業・無業状況の性・学歴・年齢別人口に対する比率（在学者を除く・2007年調査）	8
参考 2-4	有業・無業状況の性・学歴・年齢別人口に対する比率（在学者を除く・2002年調査）	9
図表 2-5	15-34歳層の有業・無業状況の推移（在学者を除く）	10
図表 2-6	年齢別「求職者」数と対人口比率の推移（在学者を除く）	11
図表 2-7	「白書定義無業者」数と対人口比率の推移（在学者を除く）	11
図表 2-8	「独身家事従業者」数と対人口比率の推移	12
図表 2-9	有業・無業状態別世帯で<子>である比率と有配偶率（15-34歳、在学者を除く・2007年調査）	13
参考 2-5	若者の有業・無業状況別<子>である比率および有配偶率（15-34歳、在学者を除く・2002年調査）	13
図表 2-10	年齢段階別にみた有業・無業状況、個人年収別有配偶率（在学者を除く・2007年調査）	14
参考 2-6	年齢段階別にみた有業・無業状況、個人年収別有配偶率（在学者を除く・2002年調査）	15
図表 3-1	「白書定義無業者」と「独身家事従業者」状況	16
図表 3-2	「白書無業者」の年齢構成	17
図表 3-3	「白書定義無業者」の学歴構成	17
図表 3-4	親と同居している若者の世帯全体の年収（就業状況別・2007年調査）	18
図表 3-5	親と同居している「白書無業者」の世帯全体の年収（本人学歴別・2007年調査）	19
図表 3-6	親と同居している「求職者」「白書定義無業者」の世帯収入の差（2007年調査）	20
図表 3-7	「白書定義無業者」のうち就業希望者の比率（15-34歳）	21
図表 3-8	「白書定義無業者」の就業希望の理由	22
図表 3-9	「白書定義無業者」の希望する就業形態	23
図表 3-10	「白書定義無業者」の希望する職業	24
図表 3-11	「白書定義無業者」が求職活動をしない理由（2007年調査）	24
図表 3-12	「白書定義無業者」の1年前の就業状況と就業経験（2007年調査）	26
図表 3-13	就業経験のある「白書定義無業者」の前職離職年（2007年調査）	27
図表 3-14	「白書定義無業者」の就業経験の有無と非求職理由	27
図表 3-15	「白書定義無業者」の前職離職年と非求職理由（2007年調査）	28
図表 3-16	現在「白書定義無業者」である者の1年間の状況	29
図表 3-17	1年前「無業・非家事非通学・無配偶で卒業者」（白書定義無業+求職者）であった者の現状	30
図表 3-18	1年前の状況別 非求職理由	31
図表 4-1	フリーター数推移	32
図表 4-2	年齢段階別フリーター数の推移	33
図表 4-3	性別フリーターの数の推移	33
図表 4-4	年齢別フリーター率	34
図表 4-5	学歴別フリーター率	35
図表 4-6	フリーターの年齢構成	35
図表 4-7	フリーターの学歴構成	35
図表 4-8	フリーターの世代別分析	36
図表 4-9	正社員の職種構成（男女・学歴別）	37
図表 4-10	フリーターの職種構成（男女・学歴別）	38
図表 4-11	正社員の産業別構成（男女・学歴別）	39
図表 4-12	フリーターの産業別構成（男女・学歴別）	39
図表 4-13	勤務先の従業員規模別構成	40
図表 4-14	年間就業日数分布	40
図表 4-15	フリーターの週間就業時間分布	41
図表 4-16	年齢と週間就業時間	41

図表 4-17	学歴と週間就業時間（正社員）	42
図表 4-18	年齢と週間就業時間（フリーター）	43
図表 4-19	学歴と週間就業時間（フリーター）	44
図表 4-20	就業継続期間別構成	44
図表 4-21	年齢と就業継続期間	45
図表 4-22	年収の分布（2007年、20-24歳層、年間200-249日就業）	46
参考 4-1	年収の分布（2002年、20-24歳層、年間200-249日就業）	46
図表 4-23	転職希望者（フリーター）	47
図表 4-24	転職・追加就業先の希望仕事形態（2007年）	48
参考 4-2	転職・追加就業先の希望仕事形態（1997年）	49
参考 4-3	転職・追加就業先の希望仕事形態（2002年）	50
図表 4-25	前職経験の有無	51
図表 4-26	1年前の就業状況	51
図表 4-27	現職就業理由	52
図表 4-28	現職就業理由（年齢別）	52
図表 4-29	フリーターと正社員の前職雇用形態	53
図表 4-30	フリーターと正社員の前職の職業	53
図表 4-31	フリーターと正社員の前職就業期間	54
図表 4-32	前職の離職理由	54
図表 4-33	現在フリーターである者の1年前の状況	55
図表 4-34	フリーターの有業・無業別の1年前の状況	57
図表 4-35	フリーターの1年前の状況別転職希望	58
図表 4-36	フリーターの勤続年数別転職希望	58
図表 4-37	1年前に「主に仕事をしていたとしてアルバイト・パートに就いていた者」の現状 （ただし、女性は調査時点未婚のものに限る）	59
図表 5-1	初職の状況（年齢段階別、在学中を除く）	61
図表 5-2	学歴別初職の状況（年齢段階別、在学中を除く）	63
図表 5-3	地域ブロック別初職正社員比率（年齢段階別、在学中を除く）	64
図表 5-4	職業キャリアの類型化（15~34歳、在学中を除く、初職+前職+現職状況）	65
図表 5-5	キャリア類型別現在の就業状況（15~34歳、在学中を除く）	67
図表 5-6	年齢段階別キャリア類型（在学中を除く）	68
図表 5-7	キャリア類型の集約	69
図表 5-8	性・年齢・学歴別キャリア類型（在学中、および専業主婦（夫）を除く）	70
図表 5-9	性・年齢・現職従業先規模別キャリア類型（在学中、および専業主婦（夫）を除く）	73
図表 5-10	性・年齢・現職従業先産業別キャリア類型（在学中、および専業主婦（夫）を除く）	75
図表 5-11	性・年齢・現職職業別キャリア類型（在学中、および専業主婦（夫）を除く）	79
図表 5-12	地域ブロック別キャリア類型（在学中、および専業主婦（夫）を除く）	81
図表 5-13	現職就業形態別キャリアの構成（性・年齢段階別/在学中、専業主婦（夫）を除く）	82
図表 5-14	パート・アルバイト就業者のキャリア（初職+前職+現職）（在学中を除く）	84
図表 5-15	労働者派遣事業所の派遣社員のキャリア（初職+前職+現職）（在学中を除く）	86
図表 5-16	現在の就業形態別前職の就業形態（在学中を除く）	89
図表 5-17	現在正社員である者の入職年別前職の有無と雇用形態（在学中を除く、15~44歳、 1997以降入職者のみ、実測値）	91
図表 5-18	現在正社員である者の入職年別前職の有無と雇用形態（在学中を除く、15~44歳、 1997以降入職者のみ、実測値）	92
図表 5-19	非典型雇用から正社員へ移行し、定着している者の移行年齢・移行年（実測値、平均）	94
図表 5-20	非典型雇用から正社員へ移行し、定着している者の数（男女計、実測値）	95
図表 5-21	非典型雇用から正社員へ移行し、定着している者の移行年齢（初職・正社員のみ、 実測値）	96
図表 5-22	非典型雇用から正社員へ移行し、定着している者の移行年齢（初職非典型のみ、実測値）	97
図表 5-23	初職の雇用形態別 非典型雇用から正社員への移動と前職期間・転職年齢（実測値）	98
図表 5-24	非典型から正社員への移行に伴う職種転換（企業間移動者のみ、15-44歳、在学中を 除く、実測値）	100
図表 5-25	非典型から正社員への移行に伴う産業の変化（企業間移動者のみ、15-44歳、在学中を 除く、実測値）	101
図表 5-26	非典型から正社員への移行に伴う企業規模の変化（企業間移動者のみ、15-44歳、在学中 を除く、実測値）	102



図表 5-27	非典型から正社員への移行に伴う変化（企業間移動者のみ、15-44 歳、在学中を除く、ウエイトバック値）	103
図表 5-28	現職雇用形態別と労働時間、収入（15~34 歳、在学中を除く、実測値）	105
図表 5-29	性・学歴・年齢段階・雇用形態別労働時間、収入（15~34 歳、在学中を除く、実測値）	106
図表 5-30	性・世帯主との続柄・雇用形態・年齢段階別収入（15~44 歳、在学中を除く）	109
図表 5-31	正社員のキャリア別労働時間、収入（15~34 歳、在学中を除く、実測値）	115
図表 5-32	キャリア類型別就業希望意識（15~34 歳・在学中を除く・有業者）	119
図表 5-33	キャリア類型別就業希望意識（在学中を除く、有業者・年齢段階別）	120
図表 5-34	キャリア類型別就業希望意識（15~34 歳、在学中を除く、有業者・学歴別）	122
図表 5-35	日雇い（雇用契約期間が1カ月未満）の属性別雇用形態（15~44 歳）	124
図表 5-36	労働者派遣事業所の派遣社員（15~44 歳）	125
図表 5-37	日雇い属性別年齢構成（15~44 歳）	125
図表 5-38	日雇い属性別世帯状況（15~44 歳）	125
図表 5-39	日雇い属性別世帯収入（15~44 歳）	126
図表 5-40	世帯状況別世帯収入（15~44 歳）	126
図表 5-41	1年前の就業状況と現在の就業状況（実数：千人）	127
図表 5-42	1年前の就業状況と現在の就業状況（現在基準比率：%）	128
図表 5-43	1年前の就業状況と現在の就業状況（1年前基準比率：%）	129
図表 5-44	過去1年間に離職した者の前職就形態別現在の状況（2007年10月時点；15-44 歳、在学中は除く、実測値）	131
図表 5-45	過去1年間に非典型雇用から離職した者の移行状況（15~44 歳、在学中を除く、実測値）	132
図表 5-46	過去1年間に非典型雇用から離職した者の属性・前職状況と正社員への移行率（15~44 歳、在学中を除く、実測値）	133
図表 5-47	過去1年間に非典型雇用から正社員への移行した者の前職と現職の関係（15~44 歳、在学中を除く、実測値）	135
図表 5-48	過去1年間に非典型雇用から正社員への移行した者の現職職種（小分類；15~44 歳、在学中を除く、実測値）	136
図表 5-49	過去1年間に非典型雇用の職を離職した者（15~44 歳、在学中を除く）の正社員への移行規定要因（ロジスティック回帰分析；正社員への移行=1；モデル（1）~（3））	138
図表 5-50	過去1年間に非典型雇用の職を離職した者（15~44 歳、在学中を除く）の正社員への移行規定要因（ロジスティック回帰分析；正社員への移行=1；モデル（4）~（7））	140
図表 5-51	過去1年間に非典型雇用の職を離職した者（15~44 歳、在学中を除く）の他の非典型雇用、自営・家業・無業への移行規定要因（ロジスティック回帰分析；モデル（8）~（10））	141
図表 5-52	過去1年間に非典型雇用の職を離職した者（15~44 歳、在学中を除く）の正社員への移行の予測確率	142
図表 5-53	現職正社員の個人年収の分布（15~44 歳、在学中は除く、実測値）	144
図表 5-54	現職正社員（15~44 歳、在学中は除く）の個人年収を被説明変数とした重回帰分析	146
図表 6-1	フリーター、若年無業者の過去1年の能力開発実施状況（MA、15~34 歳、在学中を除く）	148
図表 6-2	性・年齢・学歴別能力開発実施状況（MA、15~34 歳、在学中を除く）	149
図表 6-3	就業状況別能力開発実施状況（MA、15~34 歳、在学中を除く）	153
図表 6-4	家族状況別能力開発実施状況（MA、15~34 歳、在学中を除く）	154
図表 6-5	現職の業種・規模・職種別能力開発実施状況（MA、15~34 歳、在学中を除く、有業者）	155
図表 6-6	職業小分類別職業訓練・自己啓発の実施状況（15~44 歳、在学中を除く、有業者、ウエイトバック前の実測値で30人未満の職業は除外）	161
図表 6-7	職業小分類別職業訓練・自己啓発の実施状況（正社員のみ；15~44 歳、在学中を除く、有業者、ウエイトバック前の実測値で20人未満の職業は除外）	162
図表 6-8	職業小分類別職業訓練・自己啓発の実施状況（非典型雇用のみ；15~44 歳、在学中を除く、有業者、ウエイトバック前の実測値で20人未満の職業は除外）	163
図表 6-9	勤務先による訓練を受けた者が多い産業（小分類 15~44 歳、在学中を除く、有業者、ウエイトバック前の実測値）	164
図表 6-10	職種・性別能力開発実施状況（15~44 歳、在学中を除く、有業者、ウエイトバック前の実測値）	165
図表 6-11	生産工程・労務の職業における能力開発の実施状況（15~44 歳、在学中を除く、有業者、ウエイトバック前の実測値）	166
図表 6-12	事務職における能力開発の実施状況（15~44 歳、在学中を除く、有業者、ウエイトバック前の実測値）	169

図表 6-1-3	労働時間、個人収入、現職従業期間別能力開発実施状況（MA、15～34 歳、在学中を除く、有業者）	172
図表 6-1-4	有業者の就業希望別能力開発実施状況（MA、15～34 歳、在学中を除く、有業者）	177
図表 6-1-5	無業者の就業希望別能力開発実施状況（MA、15～34 歳、在学中を除く）	180
図表 6-1-6	勤務先による訓練の形態別受講者比率（就業形態別、MA、15～34 歳、在学中を除く）	181
図表 6-1-7	自己啓発の形態別受講者比率（就業形態別、MA、15～34 歳、在学中を除く）	182
図表 6-1-8	公的助成付き自己啓発の形態別受講者比率（就業形態別、MA、15～34 歳、在学中を除く）	182
図表 6-1-9	自己啓発形態別公的助成付きであった比率（就業形態別、MA、15～34 歳、在学中を除く）	182
図表 6-2-0	受講した能力開発形態（学歴別、MA、15～34 歳、在学中を除く）	183
図表 6-2-1	受講した能力開発形態（職種別、MA、15～34 歳、在学中を除く）	184
図表 6-2-2	受講した能力開発形態（職種別、MA、15～34 歳、在学中を除く）	185
図表 6-2-3	受講した能力開発形態（従業員規模別、MA、15～34 歳、在学中を除く）	186
図表 6-2-4	キャリア類型別能力開発実施状況（MA、15～34 歳、在学中を除く）	187
図表 6-2-5	正社員のキャリア類型別能力開発実施状況（性・年齢・学歴別；15～44 歳、在学中を除く、ウエイトバック前の実測値）	189
図表 6-2-6	正社員のキャリア類型別能力開発実施状況（産業・規模・職業別；15～44 歳、在学中を除く、ウエイトバック前の実測値）	190
図表 6-2-7	正社員のキャリア類型別能力開発実施状況（就業時間・収入別；15～44 歳、在学中を除く、ウエイトバック前の実測値）	193
図表 6-2-8	正社員のキャリア類型別能力開発実施状況（就業継続意識別；15～44 歳、在学中を除く、ウエイトバック前の実測値）	196
図表 6-2-9	最近 3 カ月の「非典型雇用から正社員への移行」と過去 1 年間の能力開発実施状況（15～44 歳、在学中を除く）	197
図表 6-3-0	最近 3 カ月の非典型から正社員への移行状況と勤務先企業による職業訓練実施状況（15～44 歳、在学中を除く）	197
図表 6-3-1	最近 3 カ月の非典型から正社員への移行状況と自己啓発状況（15～44 歳、在学中を除く）	198
図表 6-3-2	勤務先による訓練の受講を規定する要因（ロジスティック回帰分析；受講した=1、15～44 歳、在学中を除く、有業者）	201
図表 6-3-3	勤務先による訓練の受講予測確率（図表 6-3-2 をもとに）	203
図表 6-3-4	勤務先による訓練の受講を規定する要因（雇用形態別：ロジスティック回帰分析；受講した=1、15～44 歳、在学中を除く、有業者）	205
図表 6-3-5	自己啓発実施の規定要因分析（ロジスティック回帰分析：実施した=1、15～44 歳、在学中を除く、有業者）	207
図表 6-3-6	自己啓発の実施予測確率（図表 6-3-5 をもとに）	209
図表 6-3-7	有業者（15～44 歳、在学中は除く）の能力開発実施状況	210
図表 6-3-8	正社員（15～44 歳、在学中は除く）の能力開発実施状況	213
図表 6-3-9	パートタイマー（15～44 歳、在学中は除く）の能力開発実施状況	215
図表 6-4-0	アルバイト（15～44 歳、在学中は除く）の能力開発実施状況	217
図表 6-4-1	派遣社員（15～44 歳、在学中は除く）の能力開発実施状況	219

付属集計表

付表 1	「白書定義無業者」の性・年齢段階・学歴別就業希望・前職等	222
付表 2	「独身家事従事者」の性・年齢段階・学歴別就業希望・前職等	226
付表 3	「求職者」の性・年齢段階・学歴別就業希望・前職等	230
付表 4	<正社員 対 フリーター>・性・年齢段階別 前職の状況（在学中を除く）	234
付表 5	<正社員 対 フリーター>・性・学歴別 前職の状況（在学中を除く）	236
付表 6-1	<正社員 対 フリーター>・男性・現職産業別 就業状況（在学中を除く）	240
付表 6-2	<正社員 対 フリーター>・女性・現職産業別 就業状況（在学中を除く）	244
付表 7	<正社員 対 フリーター>・性・現職職業別 就業状況（在学中を除く）	248
付表 8	<正社員 対 フリーター>・性・現職規模別 就業状況（在学中を除く）	252
付表 9	<正社員 対 フリーター>・性・転職・追加就業希望別 希望形態と求職活動（在学中を除く）	256
付表 10	<正社員 対 フリーター>・性・就業日数別 個人年収（在学中を除く）	258
付表 11	<正社員 対 フリーター>・性・就業期間別 個人年収（在学中を除く）	260

## 第1章 集計・分析の課題

### 1.1 集計・分析の課題

1990年代以降、非正規雇用者の増加が指摘されているが、とりわけ若年者においてはその大幅な上昇が問題化している。総務省統計局『労働力調査特別調査』および『労働力調査（詳細集計）』により、15～24歳（在学中を除く）の役員を除く雇用者のうち、「正規の職員・従業員」（以下、正社員）の比率をみると、2001年2月調査では71.2%であったものが、2005年1～3月には59.9%まで減少した。その後は若干の変動があるが、直近の2009年1～3月には61.9%となっている。

こうした若年層の雇用状況の変化とその背景要因を分析するために、労働政策研究・研修機構は『就業構造基本調査』（総務省統計局）の特別集計をこれまでに2回（2002年、2005年；2002年の実施は日本労働研究機構）行ってきた。それぞれ、「フリーター」と若年非求職無業者（ニート）に焦点を当て、その実態と変化を明らかにしてきた。

本資料シリーズは、昨年新たに公表された「平成19年版就業構造基本調査」について、その特別集計によって、前回の集計以降の若者雇用の変化について明らかにすることをねらったものである。

分析の課題は、主に次の4点である。

- ①若年非求職無業者の属性、経歴を明らかにするとともに、すでに特別集計を行った平成4年、平成9年、平成14年の結果をふまえ、4時点間の比較から変動の背景を検討する。
- ②フリーターの最近の実態を明らかにするとともに、すでに特別集計を行った昭和57年、昭和62年、平成4年、平成9年、平成14年の5時点の結果を踏まえ、変動の背景を検討する。
- ③平成19年調査で新たに加わった「初職」に関する項目を利用して、＜初職＋前職＋現職＞からなる職業キャリア類型を作成し、キャリアの視点から若者就業の現状を明らかにする。とりわけ、非典型雇用から正社員への移行の実態を明らかにする。
- ④職業能力開発の実施状況に関する項目も新たに加わったのでこれを利用して、若者の雇用形態・職業キャリアと職業能力開発の関連を明らかにする。

### 1.2 使用データ

本資料シリーズで使用するデータは、総務省統計局『平成19年版就業構造基本調査』（対象は、全国から層化2段階抽出法により抽出した約45万世帯の15歳以上の世帯員）の個票データで、使用を申請・承認された年齢15歳～44歳までの363,187サンプル（ウエイトバック済みデータでは48,181千人）である。なお、若年層の就業問題の検討を目的としているので、15歳～34歳でかつ在学中の者を除いた者（実測値で162,891サンプル／ウエイトバック済みデータでは22,262千人）が中心的な分析対象である。

## 第2章 若年者の就業にかかわる全体状況

### 2.1 有業・無業の状況

本項では、2007年時点の若者の就業状態について概観する。

まず、図表2-1①をみると、15-34歳人口はおよそ3,057万人であり、このうち有業者は1960万人(64.1%)、無業者は1096万人(35.9%)となっている。無業者のうち、高校や大学に在学している者や予備校等に通学している者が686万人(22.4%)、既婚で主に家事をしている無業者、すなわち、専業主婦(夫)が193万人(6.3%)、学生ではなく求職活動をしている「求職者」が134万人(4.4%)、どれにもあてはまらない無業者のうち「白書定義無業者」がおよそ58万人(1.9%)、「独身家事従事者」が18万人(0.6%)であった。すなわち、就労への移行が困難な若者は、「求職者」134万人、「白書定義無業者」58万人、「独身家事従事者」18万人である。

図表2-1 ①有業・無業の状況(男女計、2007年調査)

単位；%、太字は千人

	男女計					
	15-34歳			35-44歳		
	実数 (千人)	構成比	在学中を 除く	実数 (千人)	構成比	在学中を 除く
有業計	<b>19,603</b>	64.1	81.3	<b>14,300</b>	81.2	81.2
有業						
正社員(役員含む)	<b>12,611</b>	41.3	56.4	<b>9,462</b>	53.7	53.8
非典型雇用	<b>6,269</b>	20.5	21.8	<b>3,629</b>	20.6	20.6
うち①パート・アルバイト	<b>4,130</b>	13.5	12.4	<b>2,540</b>	14.4	14.4
②派遣	<b>828</b>	2.7	2.7	<b>417</b>	2.4	2.4
自营	<b>443</b>	1.4	1.9	<b>884</b>	5.0	5.0
その他就業	<b>281</b>	0.9	1.2	<b>326</b>	1.9	1.9
無業計	<b>10,964</b>	35.9	18.7	<b>3,314</b>	18.8	18.8
無業						
求職者(在学中除く)	<b>1,342</b>	4.4	6.0	<b>840</b>	4.8	4.8
白書定義無業者	<b>577</b>	1.9	2.6	<b>299</b>	1.7	1.7
独身家事従事者	<b>182</b>	0.6	0.8	<b>112</b>	0.6	0.6
在学または通学	<b>6,861</b>	22.4	0.2	<b>27</b>	0.2	-
専業主婦(夫)	<b>1,934</b>	6.3	8.7	<b>1,964</b>	11.2	11.2
総計						
実数(千人)	<b>30,567</b>	100.0	100.0	<b>17,615</b>	100.0	100.0

注1 「求職者」は、ふだん無業で就業を希望し実際に求職活動や開業の準備をしている者、在学中の者を除く。

2 「白書定義無業者」は、無業者のうち求職活動をしていない者で、在学も通学もしていず、配偶者なしで家事を行っていない者。

3 「独身家事従事者」は、無業者のうち求職活動をしていない者で、在学も通学もしていず、配偶者なしで家事を行っている者。

4 「専業主婦(夫)」は、無業者のうち求職活動をしていない者で、在学も通学もしていず、配偶者ありで家事を行っている者。

5 合計には、無業で状況不明の者を含む。

こうした状況が若年層で特別にみられるのかを確認するために、壮年層(35-44歳)と比

べてみよう。ただし、若年層には在学している者が多いため、在学者を除いた比率で比較する。35-44歳の人口1762万人のうち、有業者は1430万人(81.2%)、無業者は331万人(18.8%)である。無業者のうち、「求職者」は4.8%、「白書定義無業者」1.7%、「独身家事従事者」0.6%であった。この状況を若年層で在学者を除いた比率と比較すると、「求職者」、「白書定義無業者」で若年層の方が若干多く、「独身家事従事者」ではほとんど差がみられない。男女別で比較すると(図表2-1②)、「求職者」は若年男性4.8%、壮年男性2.5%と若年層の比率が高くなっているものの、女性の場合は若年女性7.2%、壮年女性7.1%とほとんど差がみられない。「白書定義無業者」については、男女ともに若干ではあるが若年層の割合が高い。「独身家事従事者」については、ほとんど変わりがない。

以上のことから、全体的に就労困難者は若年層に多く、若者層への支援は今後も必要となるだろう。ただし、若年層と壮年層の差は必ずしも大きくない。就労の移行が困難な状態は、壮年層においても見いだせるため、若年層と同様に一定の支援が必要になってくるであろう。

②有業・無業の状況(男女別、2007年調査)

単位：%、太字は千人

	男性				女性			
	15-34歳		35-44歳		15-34歳		35-44歳	
	実数 (千人)	構成比	在学中を 除く	非在学 構成比	実数 (千人)	構成比	在学中を 除く	非在学 構成比
有業計	<b>10,922</b>	70.2	91.0	94.6	<b>8,681</b>	57.8	71.6	67.7
正社員(役員含む)	<b>8,091</b>	52.0	72.4	79.3	<b>4,520</b>	30.1	40.3	27.8
非典型雇用	<b>2,377</b>	15.3	14.6	6.8	<b>3,892</b>	25.9	29.0	34.6
うち①パート・アルバイト	<b>1,503</b>	9.7	7.1	2.3	<b>2,627</b>	13.5	17.8	26.7
②派遣	<b>302</b>	1.9	2.7	1.5	<b>525</b>	3.5	4.7	3.3
自営	<b>320</b>	2.1	2.8	7.5	<b>123</b>	0.8	1.0	2.5
その他就業	<b>134</b>	0.9	1.2	1.1	<b>147</b>	1.0	1.3	2.7
無業計	<b>4,626</b>	29.8	9.0	5.4	<b>6,338</b>	42.2	28.4	32.3
求職者(在学中除く)	<b>537</b>	3.5	4.8	2.5	<b>806</b>	5.4	7.2	7.1
白書定義無業者	<b>363</b>	2.3	3.3	2.2	<b>213</b>	1.4	1.9	1.2
独身家事従事者	<b>24</b>	0.2	0.2	0.2	<b>158</b>	1.0	1.4	1.1
在学または通学	<b>3,666</b>	23.6	0.3	-	<b>3,195</b>	21.3	0.2	-
専業主婦(夫)	<b>4</b>	-	-	0.1	<b>1,931</b>	12.9	17.3	22.5
総計		100.0	100.0	100.0		100.0	100.0	100.0
<b>実数(千人)</b>	<b>15,548</b>		<b>11,122</b>	<b>8,848</b>	<b>15,019</b>		<b>11,140</b>	<b>8,712</b>

注：図表2-1①の注を参照

また、今回の調査を2002年調査と比べると大きな変化はないものの、若年女性の有業者率66.8%(2002年)から71.8%(2007年)へと増え、無業者率が減っている。無業のうちわけをみると、専業主婦が20.2%(2002年)から17.3%(2007年)と減っており、専業主婦であった者が働きだした可能性がある。さらに、2007年調査では有業の「非典型雇用」のうちわけとして「パート・アルバイト」、「派遣」の項目を追加している。「非典型雇用」は女性で、とりわけ壮年層に多くみられ、なかでも「パート・アルバイト」として雇用されている者の割合が高かった。

参考 2-1 有業・無業の状況 (2002 年調査)

単位：%、太字は千人

	男女計			男性				女性			
	15-34歳			15-34歳			35-49歳	15-34歳			35-49歳
	実数 (千人)	構成比	在学中を 除く	実数 (千人)	構成比	在学中を 除く	非在学構 成比	実数 (千人)	構成比	在学中を 除く	非在学 構成比
有業	<b>21,053</b>	61.9	78.1	<b>11,966</b>	69.3	89.4	94.4	<b>9,087</b>	54.2	66.8	67.3
正社員 (役員含む)	<b>13,982</b>	41.1	55.4	<b>9,132</b>	52.9	72.5	79.1	<b>4,850</b>	28.9	38.3	26.5
非典型雇用	<b>5,994</b>	17.6	18.6	<b>2,169</b>	12.6	11.8	4.7	<b>3,825</b>	22.8	25.3	32.5
うち、周辺フリーター	<b>316</b>	1.2	1.6	<b>120</b>	1.0	1.3	0.3	<b>238</b>	1.4	1.9	0.6
自営	<b>529</b>	1.6	2.0	<b>377</b>	2.2	2.9	9.0	<b>152</b>	0.9	1.1	2.9
その他就業	<b>548</b>	1.6	2.1	<b>289</b>	1.7	2.2	1.6	<b>259</b>	1.5	2.0	5.4
無業	<b>12,970</b>	38.1	21.9	<b>5,303</b>	30.7	10.6	5.6	<b>7,640</b>	45.8	33.2	32.7
求職者 (在学中除く)	<b>1,923</b>	5.7	7.7	<b>803</b>	4.7	6.4	3.2	<b>1,120</b>	6.7	8.9	8.0
白書定義無業者	<b>647</b>	1.9	2.6	<b>397</b>	2.3	3.2	1.8	<b>250</b>	1.5	2.0	0.9
独身家事従事者	<b>206</b>	0.6	0.8	<b>18</b>	0.1	0.1	0.1	<b>188</b>	1.1	1.5	1.1
在学または通学	<b>7,600</b>	22.3	-	<b>4,060</b>	23.5	-	-	<b>3,541</b>	21.1	-	-
専業主婦 (夫)	<b>2,543</b>	7.5	10.1	<b>2</b>	0.0	0.0	0.0	<b>2,541</b>	15.2	20.2	22.3
総計		100.0	100.0		100.0	100.0	100.0		100.0	100.0	100.0
実数 (千人)	<b>34,023</b>		<b>25,128</b>	<b>17,270</b>		<b>12,557</b>	<b>12,122</b>	<b>16,753</b>		<b>12,570</b>	<b>12,019</b>

- 注 1 「周辺フリーター」は、アルバイトまたはパート雇用者のうち、学生でも主婦でもなく、かつ、年間就業日数が 99 日以下または、週労働時間が 21 時間以下の者。
- 2 「求職者」は、ふだん無業で就業を希望し実際に求職活動や開業の準備をしている者、在学中の者を除く。
- 3 「白書定義無業者」は、無業者のうち求職活動をしていない者で、在学も通学もしていず、配偶者なしで家事を行っていない者。
- 4 「独身家事従事者」は、無業者のうち求職活動をしていない者で、在学も通学もしていず、配偶者なしで家事を行っている者。
- 5 「専業主婦 (夫)」は、無業者のうち求職活動をしていない者で、在学も通学もしていず、配偶者ありで家事を行っている者。
- 6 合計には、無業で状況不明の者を含む。

図表 2-2 若年者の有業・無業の状況の年齢段階別構成比  
(在学者を除く・2007 年調査)

単位：%、太字は千人

		15-19歳	20-24歳	25-29歳	30-34歳	35-39歳	40-44歳	合計
男性	正社員 (役員含む)	46.9	62.5	73.0	78.8	79.2	79.6	75.5
	非典型雇用	22.1	22.9	15.4	9.5	7.5	6.0	11.2
	有業							
	うち①パート・アルバイト	17.0	13.2	6.7	3.6	2.6	2.0	5.0
	②派遣	2.7	3.5	2.9	1.9	1.7	1.3	2.1
	自営	0.7	0.9	2.2	4.4	6.8	8.2	4.9
	その他就業	1.0	1.3	1.1	1.2	1.1	1.0	1.1
	無業							
	求職者	10.1	7.2	4.8	3.3	2.7	2.3	3.8
	白書定義無業者	13.0	4.4	2.8	2.4	2.1	2.3	2.8
独身家事従事者	0.5	0.3	0.2	0.2	0.1	0.2	0.2	
専業主婦 (夫)	0.0	0.0	0.0	0.1	0.1	0.1	0.0	
その他就業	5.8	0.6	0.5	0.3	0.4	0.5	0.5	
合計		100.0	100.0	100.0	100.0	100.0	100.0	100.0
		<b>368</b>	<b>2,263</b>	<b>3,804</b>	<b>4,688</b>	<b>4,727</b>	<b>4,121</b>	<b>19,970</b>
女性	正社員 (役員含む)	34.3	50.7	43.9	32.1	27.9	27.8	34.8
	非典型雇用	34.4	30.6	28.6	28.1	31.8	37.8	31.5
	有業							
	うち①パート・アルバイト	27.5	18.5	15.8	18.5	23.8	29.9	21.7
	②派遣	2.9	3.9	5.3	4.6	3.6	2.8	4.0
	自営	0.3	0.6	0.9	1.5	2.3	2.8	1.7
	その他就業	0.6	0.6	0.9	2.0	2.6	2.7	1.9
	無業							
	求職者	13.0	7.2	7.2	6.9	7.4	6.8	7.2
	白書定義無業者	8.4	2.4	1.8	1.4	1.3	1.1	1.6
独身家事従事者	3.3	1.5	1.3	1.3	1.2	1.1	1.3	
専業主婦 (夫)	2.8	6.0	15.0	26.4	25.2	19.4	19.6	
その他就業	2.9	0.4	0.4	0.4	0.4	0.5	0.5	
合計		100.0	100.0	100.0	100.0	100.0	100.0	100.0
		<b>299</b>	<b>2,511</b>	<b>3,749</b>	<b>4,580</b>	<b>4,646</b>	<b>4,066</b>	<b>19,852</b>

注；用語の定義については図表 2-1 ①参照。

次に、移行状況を把握するために、年齢をより細かく段階別にして、有業・無業の状態をみてることにしよう（図表2-2）。なお、移行状況に焦点をあてているため、以下では在学者を除いた集計とする。年齢段階は、一般的な5歳刻みとする。この分析で特徴的なことは、2002年の調査ではわからなかった年齢段階、30代後半、40代前半の状況についてもみている点にある。

まず、無業のうち「求職者」、「白書定義無業者」、「独身家事従事者」に注目する。いずれも10代の割合が最も高く、若ければ若いほどそれらの割合は高まる傾向にあり、就労が困難な状態にある。ただし、女性で「求職者」の場合には、割合が10代（13.0%）以降、徐々に下がるものの、35歳-39歳（7.4%）で再び高くなっている。女性の就業行動は、学卒と同時に正社員になり、結婚・出産で離職し、子育て終了後にパートタイムで復帰することが知られている。それゆえ、女性の労働率を年齢段階別にみると、30代で下がり、M字カーブを描く。この調査でも30代後半で「求職者」が増えており、女性が再び就労しようとするものの、困難な状態にあることが読み取れる。

では、30代女性の有業者の割合は実際にいったん下がって、40代であがっているのだろうか。有業の「正社員」に注目すると、20代後半43.9%、30代前半32.1%、30代後半27.9%、40代前半27.8%となっており、正社員率は減り続けている。一方で、「非典型雇用」をみると、20代後半28.6%、30代前半28.1%、30代後半31.8%、40代前半37.8%となっており、30代後半以降、割合が高くなっている。このようにみていくと、女性が仕事を辞めて再び就労するときに最も多い状況は、正社員として働くことではなく、非典型雇用としてであり、依然として正社員への移行が難しい状態にあるといえる。いずれにせよ、女性の「非典型雇用」は若年層においても3割程度、壮年層になると、3割を超えて存在し続けている。女性の就業支援は結婚・出産との関係をふまえた長期的なキャリア展望のなかで取り組む必要があるだろう。また、壮年層女性の場合には正社員への移行がより困難な状態にあることをふまえていく必要があるだろう。

参考 2-2 若年者の有業・無業状況の年齢段階別構成比  
(在学者を除く・2002年調査)

単位；%、太字は千人

		15歳-18歳5ヶ月	18歳6ヶ月-19歳	20-24歳	25-29歳	30-34歳	合計	
男性	有業	正社員（役員含む）	16.2	41.3	60.7	75.8	79.7	72.5
		非典型雇用	31.3	21.8	20.8	10.7	6.5	11.8
		うち、周辺フリーター	5.8	3.5	2.0	0.7	0.3	1.0
		自営	0.0	0.5	0.9	2.4	4.8	2.9
		その他就業	4.0	2.0	2.4	2.2	2.2	2.2
	無業	求職者（在学中除く）	30.5	12.1	9.7	5.8	4.1	6.4
		白書定義無業者	15.0	10.6	4.4	2.5	2.2	3.2
		独身家事従事者	1.3	0.1	0.2	0.1	0.1	0.1
		専業主婦（夫）	0.0	0.0	0.0	0.0	0.0	0.0
		その他無業	1.7	11.5	0.9	0.4	0.4	0.9
合計		100.0	100.0	100.0	100.0	100.0	100.0	
		<b>96</b>	<b>431</b>	<b>2,649</b>	<b>4,637</b>	<b>4,744</b>	<b>12,557</b>	
女性	有業	正社員（役員含む）	4.3	32.1	48.8	42.3	29.0	38.3
		非典型雇用	30.8	34.6	29.5	24.2	23.1	25.3
		うち、周辺フリーター	9.3	6.1	2.6	1.1	0.9	1.6
		自営	0.2	0.4	0.5	1.0	1.7	1.1
		その他就業	1.8	0.9	0.9	1.8	3.0	2.0
	無業	求職者（在学中除く）	32.4	12.4	8.7	8.5	8.8	8.9
		白書定義無業者	15.9	8.0	2.6	1.7	1.3	2.0
		独身家事従事者	7.2	2.7	1.7	1.4	1.3	1.5
		専業主婦（夫）	4.6	2.4	6.8	18.9	31.4	20.2
		その他無業	2.6	6.5	0.5	0.3	0.4	0.6
合計		100.0	100.0	100.0	100.0	100.0	100.0	
		<b>65</b>	<b>362</b>	<b>2,889</b>	<b>4,578</b>	<b>4,676</b>	<b>12,570</b>	

注；用語の定義については参考 2-1 参照。

図表 2-3 有業・無業状況の学歴別構成比（15-34歳、在学者を除く・2007年調査）

単位；%、太字は千人

	男性						女性					
	中学校卒	高校卒	専門学校卒	短大・高専卒	大学卒	大学院卒	中学校卒	高校卒	専門学校卒	短大・高専卒	大学卒	大学院卒
正社員（役員含む）	47.0	68.1	73.1	77.0	82.1	90.1	10.9	29.0	48.0	42.8	56.3	59.4
非典型雇用	22.9	17.2	15.6	13.0	9.9	7.0	38.7	35.5	26.5	26.1	21.2	27.1
うち①パート・アルバイト	9.8	6.1	5.4	3.8	2.5	1.7	30.7	29.0	20.8	17.7	9.9	7.7
②派遣	4.3	3.2	2.7	2.1	1.7	0.6	4.2	4.9	3.5	5.0	4.9	3.7
自営	6.3	3.1	3.1	2.0	1.7	0.5	1.4	1.1	0.9	1.0	1.0	1.6
その他就業	1.5	1.2	1.1	1.9	0.6	0.1	1.8	1.7	1.1	0.9	0.6	0.1
求職者	9.8	5.0	4.7	4.3	3.8	1.7	14.1	8.6	6.3	5.9	5.8	3.1
白書定義無業者	11.0	4.3	1.9	1.4	1.5	0.4	8.7	2.8	0.9	0.8	1.0	0.7
独身家事従事者	0.7	0.3	0.2	0.2	0.1	0.0	5.3	1.9	1.0	1.0	0.6	0.5
専業主婦（夫）	0.1	0.0	0.0	0.0	0.0	0.0	18.1	18.9	15.1	21.3	13.1	7.4
その他就業	0.7	0.8	0.3	0.3	0.3	0.1	0.9	0.6	0.2	0.2	0.4	0.1
合計	100.0	100.0	100.0	100.0	100.0	100.0	100.0	100.0	100.0	100.0	100.0	100.0
対象数（千人）	<b>810</b>	<b>4,333</b>	<b>1,717</b>	<b>361</b>	<b>3,283</b>	<b>419</b>	<b>550</b>	<b>3,750</b>	<b>2,032</b>	<b>2,185</b>	<b>2,331</b>	<b>110</b>

注；用語の定義については図表 2-1 ①参照。

次に、学歴別の状況についてみると（図表 2-3）、「パート・アルバイト」、「求職者」「白書定義無業者」、「独身家事従事者」は学歴が低い人ほど割合が高くなっている。特に、「求職者」と「白書定義無業者」の学歴差は明らかである。「派遣」については、男



性の場合、学歴が低いほど割合が高くなっているが、女性では「短大・高専卒」や「大学卒」など比較的学歴の高い人が多い。こうした状態は女性の「派遣」が男性「派遣」とは異なった職種であることが予測される。一方、「正社員」では学歴が高いほど多くなり、大卒男性 82.1%、大卒女性 56.3%となっている。中卒では男性 47.0%、女性 10.9%となり、学歴差は大きい。

参考 2-3 有業・無業状況の学歴別構成比 (15-34 歳、在学者を除く・2002 年調査)

	単位；%、太字は千人							
	男性				女性			
	中学校 卒	高校卒	短大・ 専門学 校卒	大学・ 大学院 卒	中学校 卒	高校卒	短大・ 専門学 校卒	大学・ 大学院 卒
正社員（役員含む）	47.4	69.7	77.0	83.2	11.2	30.6	45.4	53.1
非典型雇用	20.0	12.8	11.3	7.8	32.6	26.5	22.5	20.9
うち、周辺フリーター	1.8	1.0	0.7	0.7	3.6	1.9	1.1	1.0
<u>  </u> <u>  </u> <u>  </u> <u>  </u> <u>  </u> <u>  </u> <u>  </u> <u>  </u>	6.5	3.2	2.7	1.4	1.4	1.1	1.0	1.4
<u>  </u> <u>  </u> <u>  </u> <u>  </u> <u>  </u> <u>  </u> <u>  </u> <u>  </u>	3.2	2.7	2.3	0.9	3.3	2.5	1.6	0.9
求職者（在学中除く）	11.9	6.7	5.2	4.8	16.2	9.8	7.6	6.8
白書定義無業者	9.8	3.6	1.2	1.3	8.6	2.3	0.9	1.3
独身家事従事者	0.4	0.2	0.1	0.1	5.4	1.8	0.9	0.7
専業主婦（夫）	0.0	0.0	0.0	0.0	20.6	22.7	19.9	14.4
合  計	100.0	100.0	100.0	100.0	100.0	100.0	100.0	100.0
	<b>1,203</b>	<b>5,826</b>	<b>1,793</b>	<b>3,693</b>	<b>740</b>	<b>5,272</b>	<b>4,494</b>	<b>2,019</b>

注；用語の定義については参考 2-1 参照。

図表 2-4 有業・無業状況の性・学歴・年齢別人口に対する比率  
(在学者を除く・2007年調査)

単位：％

		男性						女性					
		15-19 歳	20-24 歳	25-29 歳	30-34 歳	35-39 歳	40-44 歳	15-19 歳	20-24 歳	25-29 歳	30-34 歳	35-39 歳	40-44 歳
中学卒	正社員(役員含む)	21.3	40.6	52.5	54.4	53.7	53.2	6.4	11.0	12.8	11.3	12.1	16.6
	非典型雇用	33.4	31.0	20.9	16.2	14.4	11.0	42.4	40.1	37.8	36.6	38.2	35.4
	うち①パート・アルバイト	25.8	18.7	10.6	7.4	5.6	4.8	36.1	30.2	28.9	29.7	30.5	31.5
	②派遣	4.1	6.1	4.5	3.2	3.3	1.6	3.6	4.8	4.0	4.1	3.9	1.8
	求職者	21.5	11.1	8.4	6.5	5.6	5.1	21.4	15.3	12.7	11.2	8.4	9.2
	白書定義無業者 独身家事従事者	18.7 1.4	12.8 0.5	9.7 1.0	8.6 0.5	8.9 0.6	11.9 0.9	12.9 8.4	7.5 5.4	8.0 4.2	8.6 4.8	8.4 4.1	7.7 5.7
高校卒	正社員(役員含む)	55.6	58.2	68.7	75.5	77.4	77.3	44.7	34.7	28.6	23.9	23.0	23.9
	非典型雇用	18.3	25.8	18.1	11.2	8.4	7.2	31.4	38.9	35.8	33.8	37.8	43.4
	うち①パート・アルバイト	14.2	15.3	8.6	4.6	3.1	2.5	24.4	25.7	24.1	25.6	29.9	35.9
	②派遣	2.1	4.0	3.9	2.4	2.0	1.6	2.6	5.7	5.9	4.0	3.8	3.1
	求職者	6.1	7.2	4.8	3.7	3.0	2.7	10.0	9.6	8.3	7.9	8.4	7.2
	白書定義無業者 独身家事従事者	11.2 0.2	5.4 0.4	3.7 0.3	2.9 0.2	2.6 0.1	2.4 0.2	7.0 1.6	3.5 2.2	2.8 2.0	1.8 1.7	1.5 1.3	1.2 1.2
専門学校卒	正社員(役員含む)		67.1	71.0	78.2	77.5	74.0		59.9	50.8	37.2	33.1	34.5
	非典型雇用		22.8	18.3	9.4	7.8	6.9		28.1	24.9	26.7	32.2	36.2
	うち①パート・アルバイト		12.2	8.3	3.7	2.6	2.1		17.3	14.3	19.0	24.7	28.8
	②派遣		3.5	3.1	1.9	1.6	1.7		2.9	4.2	3.4	3.6	2.2
	求職者		6.3	5.0	3.7	2.8	1.9		5.6	6.7	6.3	6.3	5.4
	白書定義無業者 独身家事従事者		2.1 0.1	1.9 0.2	1.7 0.1	1.2 0.1	1.1 0.2		1.2 0.9	1.0 0.9	0.6 1.2	0.7 0.9	0.6 0.7
短大・高専卒	正社員(役員含む)		68.6	72.2	84.3	80.9	81.6		63.4	45.7	32.9	27.8	26.7
	非典型雇用		19.2	16.2	7.8	7.4	6.4		25.7	27.4	25.3	27.4	35.6
	うち①パート・アルバイト		10.3	5.1	2.4	2.5	2.0		12.5	13.1	14.1	19.0	27.0
	②派遣		2.8	2.9	1.2	1.7	1.2		2.5	5.7	5.4	3.8	3.2
	求職者		7.7	4.9	2.2	2.3	1.5		4.9	6.5	5.8	6.9	7.1
	白書定義無業者 独身家事従事者		0.9 0.1	2.7 0.1	0.8 0.3	1.0 0.0	0.8 0.6		0.9 0.8	0.8 0.9	0.8 1.1	0.6 0.9	0.5 0.8
大学卒	正社員(役員含む)		74.8	79.9	86.5	87.6	88.6		72.1	59.3	44.2	40.3	37.5
	非典型雇用		15.0	11.6	6.5	4.5	3.1		19.3	22.5	20.7	19.2	25.8
	うち①パート・アルバイト		8.2	4.3	1.8	1.3	0.8		7.7	7.7	9.1	10.9	15.9
	②派遣		1.8	1.9	1.4	1.1	0.7		2.6	5.4	5.6	3.3	2.5
	求職者		6.7	4.5	2.2	1.9	1.4		3.8	6.3	6.5	6.1	5.6
	白書定義無業者 独身家事従事者		2.1 0.0	1.5 0.1	1.3 0.2	0.9 0.0	1.0 0.2		1.7 0.6	1.0 0.6	0.6 0.6	0.5 0.7	0.5 0.5
大学院卒	正社員(役員含む)		92.3	90.4	89.6	88.8	90.2		46.5	64.4	55.8	49.6	53.6
	非典型雇用		4.8	7.2	7.1	5.7	3.3		46.1	26.6	26.7	23.7	12.3
	うち①パート・アルバイト		3.2	1.9	1.9	1.4	1.3		6.9	6.4	10.8	7.7	4.2
	②派遣		0.0	0.7	0.6	0.8	0.1		0.0	4.0	3.7	0.3	1.2
	求職者		1.2	1.8	1.6	1.2	0.8		0.9	2.7	3.5	7.4	8.6
	白書定義無業者 独身家事従事者		0.2 0.0	0.3 0.0	0.6 0.0	0.6 0.0	0.3 0.0		6.5 0.0	0.2 0.8	0.9 0.2	0.0 1.0	1.0 1.6

注；用語の定義については図表 2-1 ①参照。

\*人口は在学中の者を除いた人口である、以下すべての表について同じ。

学歴別（図表 2-3）にさらに年齢段階別を入れた者が図表 2-4 である。ここでも、有業か無業の状態であるかは、性別や学歴と関連している。女性で、10代、中卒は最も正社員への移行が難しく、無業や「パート・アルバイト」の状態に陥りやすい。「求職者」や「白書定義無業者」は、中卒の若年層で多いのに加えて、壮年層になっても高い比率になっている。これに反して、「正社員」になりやすいのは男性で、大学院卒（約 9 割）で、年齢にあまり変わりなく無業状態になることは極めて少ない。大学卒では、約 8 割が正社員になって

おり、20代前半では他の年代に比べて「正社員」比率が下がり、「非典型雇用」や「求職者」の割合が高くなっている。一方、「正社員」比率を女性でみると、大学院卒が「正社員」になる割合は約半数にとどまり、「非典型雇用」が一定数いるなど、高学歴でありながら「正社員」への移行が難しい状態にあるといえる。

大きな変化については、とくにみられない（参考2-4）。

参考2-4 有業・無業状況の性・学歴・年齢別人口に対する比率  
(在学者を除く・2002年調査)

単位：％

	男性					女性					
	15歳-18歳		20-24歳	25-29歳	30-34歳	15歳-18歳		20-24歳	25-29歳	30-34歳	
	18歳5ヶ月-19歳	6ヶ月-18歳	歳	歳	歳	18歳5ヶ月-19歳	6ヶ月-18歳	歳	歳	歳	
中学校卒	正社員（役員含む）	15.7	28.8	42.5	51.2	58.2	3.9	6.4	10.9	12.5	13.3
	周辺フリーター	7.3	5.2	4.4	1.4	0.8	11.0	8.7	5.3	3.1	2.4
	求職者	30.9	19.6	14.4	9.1	6.7	32.4	21.9	16.4	14.4	12.1
	白書定義無業者	15.3	12.6	10.6	9.7	7.7	16.3	10.8	7.8	8.1	7.1
	独身家事従事者	1.3	0.1	0.6	0.4	0.2	7.4	7.9	4.5	5.3	4.9
高校卒	正社員（役員含む）		43.8	59.8	73.8	76.8		36.5	38.2	32.9	23.5
	周辺フリーター		4.5	2.6	1.1	0.5		7.4	4.0	1.5	1.1
	求職者		10.6	9.1	6.3	4.8		10.8	10.3	9.5	9.6
	白書定義無業者		10.3	4.8	2.8	2.4		7.5	3.3	1.7	1.4
	独身家事従事者		0.1	0.2	0.2	0.1		1.8	2.5	1.8	1.4
専門学校・短期大学卒	正社員（役員含む）			65.4	79.2	82.6			60.3	47.9	32.7
	周辺フリーター			3.3	1.2	0.4			2.6	1.6	0.9
	求職者			2.8	0.8	0.2			2.2	1.3	0.7
	白書定義無業者			1.6	1.0	1.2			1.2	0.9	0.6
	独身家事従事者			0.0	0.0	0.1			0.9	0.9	0.8
大学院・大学卒	正社員（役員含む）			69.2	82.7	88.3			64.1	56.2	42.6
	周辺フリーター			2.5	1.0	0.3			2.7	1.0	0.7
	求職者			11.0	4.7	2.7			6.4	7.0	6.9
	白書定義無業者			2.3	1.2	1.0			1.9	1.6	0.5
	独身家事従事者			0.1	0.1	0.1			0.3	0.8	0.8

注；用語の定義については参考2-1参照。

## 2.2 有業無業状況の変化

次に、若者の有業・無業の状態は、1992年以降どのように変化しているのだろうか（図表2-5）。ここでは、無業に注目してみているが、まず「白書定義無業者」は、1992年48万人（1.9%）、1997年53万人（2.0%）、2002年65万人（2.6%）と著しく急増したが、2007年に58万人（2.6%）と減少している。ただし、構成比は2002年と変わっていない。「求職者」の場合、1992年115万人（4.6%）、1997年161万人（6.2%）、2002年192万人（7.7%）と増加しつつあったが、2007年に134万人（6.0%）と減っている。「独身家事従事者」は、1992年15万人（0.6%）、1997年16万人（0.6%）、2002年21万人（0.8%）、2007年18万人（0.8%）と構成比はあまり変わっていない。また、男女別にみると専業主婦が減少している。したがって、無業者を細分化してみると、それぞれ2007年時点で人口はいったん減少してい

る。

一方で、増加したのが有業者である。2007年の有業男性は91.1%、女性は71.6%であり、増加している。この点は、労働市場の回復による影響であると考えられる。

図表2 - 5 15-34歳層の有業・無業状況の推移（在学者を除く）

		実数（千人）				構成比（%）			
		1992年	1997年	2002年	2007年	1992年	1997年	2002年	2007年
男女計	求職者	1,150	1,613	1,923	1,342	4.6	6.2	7.7	6.0
	白書定義無業者	479	525	647	577	1.9	2.0	2.6	2.6
	独身家事従事者	153	157	206	182	0.6	0.6	0.8	0.8
	専業主婦（夫）	2,875	2,807	2,543	1,934	11.6	10.9	10.1	8.7
	その他無業	217	202	182	122	0.9	0.8	0.7	0.5
	有業	19,998	20,527	19,627	18,104	80.4	79.5	78.1	81.3
合計		24,872	25,832	25,128	22,262	100.0	100.0	100.0	100.0
男性	求職者	311	530	803	537	2.5	4.1	6.4	4.8
	白書定義無業者	312	326	397	363	2.5	2.5	3.2	3.3
	独身家事従事者	5	11	18	24	0.0	0.1	0.1	0.2
	専業主婦（夫）	0	1	2	4	0.0	0.0	0.0	0.0
	その他無業	130	105	111	68	1.0	0.8	0.9	0.6
	有業	11,609	11,946	11,227	10,127	93.9	92.5	89.4	91.1
合計		12,369	12,920	12,557	11,122	100.0	100.0	100.0	100.0
女性	求職者	839	1,083	1,120	806	6.7	8.4	8.9	7.2
	白書定義無業者	167	199	250	213	1.3	1.5	2.0	1.9
	独身家事従事者	148	146	188	158	1.2	1.1	1.5	1.4
	専業主婦（夫）	2,875	2,806	2,541	1,931	23.0	21.7	20.2	17.3
	その他無業	88	97	71	54	0.7	0.8	0.6	0.5
	有業	8,388	8,582	8,400	7,979	67.1	66.5	66.8	71.6
合計		12,505	12,913	12,570	11,140	100.0	100.0	100.0	100.0

注1 「求職者」は、ふだん無業で就業を希望し実際に求職活動や開業の準備をしている者、在学中のものを除く。

2 「白書定義無業者」は、無業者のうち求職活動をしていない者で、卒業者かつ配偶者なしで通学や家事を行っていない者。

3 「独身家事従事者」は、無業者のうち求職活動をしていない者で、在学も通学もしていず、配偶者なしで家事を行っている者。

続いて、「求職者」「白書定義無業者」「独身家事従事者」について、年齢段階別の変化をみよう（図表2 - 6）。まず、「求職者」であるが、実数で見ると、2002年までは増加していたが、2007年に減少に転じている。人口比をみても、2007年の「求職者」は減少傾向にあり、10代男性の減少（15.5%から10.1%へ）は著しい。10代の労働市場は狭き門であったが、景気の回復にともない拡大しつつあることがうかがえる。

図表 2-6 年齢別「求職者」数と対人口比率の推移（在学者を除く）

		「求職者」数（千人）						「求職者」の人口比（%）							
		15-34	15-19	20-24	25-29	30-34	35-39	40-44	15-34	15-19	20-24	25-29	30-34	35-39	40-44
		歳計	歳	歳	歳	歳	歳	歳	歳計	歳	歳	歳	歳	歳	
男女計	1992年	1,150	118	350	365	317	—	—	4.6	7.0	4.8	4.5	4.1	—	—
	1997年	1,613	145	486	539	444	—	—	6.2	12.0	6.8	5.8	5.4	—	—
	2002年	1,923	148	511	657	608	—	—	7.7	15.5	9.2	7.1	6.4	—	—
	2007年	1,342	76	344	453	470	471	369	6.0	11.4	7.2	6.0	5.1	5.0	4.5
男性	1992年	311	58	119	79	55	—	—	2.5	6.0	3.5	1.9	1.4	—	—
	1997年	530	76	198	162	95	—	—	4.1	10.7	5.9	3.5	2.3	—	—
	2002年	803	82	258	269	194	—	—	6.4	15.5	9.7	5.8	4.1	—	—
	2007年	537	37	164	182	153	128	94	4.8	10.1	7.2	4.8	3.3	2.7	2.3
女性	1992年	839	60	231	286	262	—	—	6.7	8.3	5.9	7.1	6.8	—	—
	1997年	1,083	69	288	377	350	—	—	8.4	13.7	7.7	8.1	8.6	—	—
	2002年	1,120	66	253	388	413	—	—	8.9	15.5	8.7	8.5	8.8	—	—
	2007年	805	39	180	270	316	343	275	7.2	13.0	7.2	7.2	6.9	7.4	6.8

注：「求職者」は、ふだん無業で就業を希望し実際に求職活動や開業の準備をしている者、在学中の者を除く。

次に、「白書定義無業者」であるが（図表 2-7）、「求職者」同様、2002年と2007年を比べると、男女ともに実数は減少しているものの、年齢別で見ると30代前半で増加している。人口比では、男女ともに変化はほとんどないが、20代後半から増加しつつあり、とくに30代前半で就業の移行がスムーズに行われていないことがうかがえる。

図表 2-7 「白書定義無業者」数と人口比率の推移（在学者を除く）

		「白書定義無業者」数（千人）						「白書定義無業者」の人口比（%）							
		15-34	15-19	20-24	25-29	30-34	35-39	40-44	15-34	15-19	20-24	25-29	30-34	35-39	40-44
		歳計	歳	歳	歳	歳	歳	歳	歳計	歳	歳	歳	歳	歳	
男女計	1992年	479	159	154	99	68	—	—	1.9	9.5	2.1	1.2	0.9	—	—
	1997年	525	133	172	138	83	—	—	2.0	10.9	2.4	1.5	1.0	—	—
	2002年	647	100	190	193	164	—	—	2.6	10.5	3.4	2.1	1.7	—	—
	2007年	577	73	160	171	173	161	138	2.6	10.9	3.4	2.3	1.9	1.7	1.7
男性	1992年	312	121	97	52	42	—	—	2.5	12.7	2.8	1.3	1.1	—	—
	1997年	326	92	104	77	54	—	—	2.5	13.0	3.1	1.6	1.3	—	—
	2002年	397	60	116	117	104	—	—	3.2	11.4	4.4	2.5	2.2	—	—
	2007年	363	48	100	105	111	101	93	3.3	13.0	4.4	2.8	2.4	2.1	2.3
女性	1992年	167	38	56	47	25	—	—	1.3	5.3	1.4	1.2	0.7	—	—
	1997年	199	41	68	62	29	—	—	1.5	8.0	1.8	1.3	0.7	—	—
	2002年	250	39	74	76	60	—	—	2.0	9.2	2.6	1.7	1.3	—	—
	2007年	213	25	60	66	62	60	45	1.9	8.4	2.4	1.8	1.4	1.3	1.1

注：「白書定義無業者」は、無業者のうち求職活動をしていない者で、卒業者かつ配偶者なしで通学や家事を行っていない者。

「独身家事従事者」についても同様に、実数、人口比ともに2002年と比べると減少傾向にある。とくに、実数では20代後半から40代前半までで多くみられ、男女別では女性が圧倒的に多い。

図表 2-8 「独身家事従業者」数と対人口比率の推移

単位；％、太字は千人

	「独身家事従事者」数（千人）						「独身家事従事者」の人口比（％）							
	15-34 歳計	15-19 歳	20-24 歳	25-29 歳	30-34 歳	35-39 歳	40-44 歳	15-34 歳計	15-19 歳	20-24 歳	25-29 歳	30-34 歳	35-39 歳	40-44 歳
男女計 1992年	<b>153</b>	<b>18</b>	<b>56</b>	<b>51</b>	<b>28</b>	—	—	0.6	1.1	0.8	0.6	0.4	—	—
1997年	<b>157</b>	<b>16</b>	<b>52</b>	<b>59</b>	<b>30</b>	—	—	0.6	1.3	0.7	0.6	0.4	—	—
2002年	<b>254</b>	<b>18</b>	<b>61</b>	<b>88</b>	<b>88</b>	—	—	1.0	1.8	1.1	1.0	0.9	—	—
2007年	<b>182</b>	<b>12</b>	<b>44</b>	<b>56</b>	<b>70</b>	<b>59</b>	<b>53</b>	0.8	1.8	0.9	0.7	0.8	0.6	0.6
男性 1992年	<b>5</b>	<b>0</b>	<b>3</b>	<b>2</b>	<b>0</b>	—	—	0.0	0.0	0.1	0.0	0.0	—	—
1997年	<b>11</b>	<b>1</b>	<b>4</b>	<b>4</b>	<b>2</b>	—	—	0.1	0.2	0.1	0.1	0.0	—	—
2002年	<b>40</b>	<b>2</b>	<b>7</b>	<b>14</b>	<b>17</b>	—	—	0.3	0.4	0.3	0.3	0.4	—	—
2007年	<b>24</b>	<b>2</b>	<b>6</b>	<b>8</b>	<b>9</b>	<b>5</b>	<b>9</b>	0.2	0.5	0.3	0.2	0.2	0.1	0.2
女性 1992年	<b>148</b>	<b>17</b>	<b>54</b>	<b>49</b>	<b>28</b>	—	—	1.2	2.4	1.4	1.2	0.7	—	—
1997年	<b>146</b>	<b>15</b>	<b>48</b>	<b>56</b>	<b>28</b>	—	—	1.1	2.9	1.3	1.2	0.7	—	—
2002年	<b>214</b>	<b>15</b>	<b>54</b>	<b>74</b>	<b>71</b>	—	—	1.7	3.6	1.9	1.6	1.5	—	—
2007年	<b>158</b>	<b>10</b>	<b>39</b>	<b>48</b>	<b>61</b>	<b>54</b>	<b>44</b>	1.4	3.3	1.5	1.3	1.3	1.2	1.1

注；「独身家事従事者」は、無業者のうち求職活動をしていない者で、在学も通学もしていず、配偶者なしで家事を行っている者。

### 2.3 世帯・婚姻・家計状況と有業・無業

では、親の世帯から独立し、新しい家族を形成して家族形成上で自立することと職業への移行との関連についてみていこう。図表 2-9 では、有業、無業別に＜子＞である比率と有配偶率についてみている。

まず、男性についてみてみよう。無業者では、＜子＞として親と同居している者は 73.2% であり、有業者の 41.1% よりもはるかに多く、また、結婚して新しい家庭を築いている者は 6.6% であり、有業者の 34.9% と比べると圧倒的に少ない。「白書定義無業者」、「独身家事従事者」については、結婚していないことが定義となっているため、配偶者はいないが、親と同居している者は 7 割を超えている。有業でも、パート・アルバイトでは 67.9% が親と同居しており、結婚している者は 7.3% しかいない。非典型雇用でも、パート・アルバイトと比べると派遣の場合は親との同居が 45.6% と少なくなっており、有配偶率も 16.5% となっている。

無業、または有業でもパート・アルバイトの状態では、結婚できず、子どもとして親元に居るしかない状態にある。あるいは、親もとにいるからこそ無業の状態でいられる、と解釈することもできる。

図表 2-9 有業・無業状態別世帯で<子>である比率と有配偶率  
(15-34歳、在学者を除く・2007年調査)

単位；%、太字は千人

	男性			女性		
	<子>率	有配偶率	N(千人)	<子>率	有配偶率	N(千人)
有業計	41.1	34.9	<b>10,127</b>	48.7	28.0	<b>7,979</b>
正社員(役員含む)	37.7	38.9	<b>8,055</b>	51.2	21.7	<b>4,491</b>
非典型雇用	58.3	13.2	<b>1,629</b>	46.8	34.3	<b>3,229</b>
うち①パート・アルバイト	67.9	7.3	<b>784</b>	41.5	43.2	<b>1,987</b>
②派遣	45.6	16.5	<b>291</b>	52.5	22.1	<b>514</b>
自営	28.8	51.7	<b>313</b>	34.6	46.5	<b>116</b>
その他就業	68.5	21.8	<b>130</b>	24.5	68.5	<b>143</b>
無業計	73.2	6.6	<b>996</b>	21.6	73.0	<b>3,161</b>
求職者	73.0	8.9	<b>537</b>	42.1	44.6	<b>806</b>
白書定義無業者	76.6	—	<b>363</b>	77.0	—	<b>213</b>
独身家事従事者	75.5	—	<b>24</b>	73.0	—	<b>158</b>
専業主婦(夫)	5.0	100.0	<b>4</b>	1.9	100.0	<b>1,931</b>
その他就業	59.2	22.1	<b>68</b>	52.7	33.8	<b>54</b>
合計	44.0	32.4	<b>11,122</b>	41.0	40.8	<b>11,140</b>

参考 2-5 若者の有業・無業状況別<子>である比率および有配偶率  
(15-34歳、在学者を除く・2002年調査)

単位；%、( )内千人

	男性			女性		
	<子>率	有配偶率	N(千人)	<子>率	有配偶率	N(千人)
有業計	41.9	36.9	<b>11,227</b>	49.7	28.7	<b>8,400</b>
正社員(役員含む)	38.1	40.4	<b>9,100</b>	53.2	22.1	<b>4,819</b>
非典型雇用	62.5	13.5	<b>1,359</b>	46.7	37.2	<b>2,988</b>
うち周辺フリーター	75.2	5.6	<b>120</b>	69.6	—	<b>195</b>
自営	28.4	55.9	<b>365</b>	34.6	44.5	<b>143</b>
その他就業	76.6	23.2	<b>282</b>	28.7	67.5	<b>255</b>
無業計	71.9	6.8	<b>1,330</b>	20.8	74.2	<b>4,170</b>
求職者	72.5	9.1	<b>803</b>	41.5	47.3	<b>1,120</b>
白書定義無業者	74.3	—	<b>397</b>	72.8	—	<b>250</b>
独身家事従事者	74.9	—	<b>18</b>	75.3	—	<b>188</b>
専業主婦(夫)	0.0	100.0	<b>2</b>	1.7	100.0	<b>2,541</b>
その他無業	59.1	15.0	<b>111</b>	51.8	30.5	<b>71</b>
合計	45.1	33.7	<b>12,557</b>	40.1	43.8	<b>12,570</b>

さらに、有配偶率を有業・無業、年収の状態、年齢段階別にみてみよう(図表 2-10)。親から独立して、新しい家庭を築くには、年齢段階によって大きく異なる。まず、10代の有配偶率は極めて少ないが、30代前半男性では51.2%、女性では62.8%が結婚している。ここでも、有配偶率の差は男性で著しい。男性の場合、30代前半でも無業の場合には、13.2%しか結婚しておらず、40代になっても有配偶率は19.6%にとどまっている。有業の場合では、30代前半で53.7%、40代には74.0%が結婚している。男性の場合は、仕事に就いていることと結婚していることが強く関連している。年齢に限らず、無業状態では結婚ができないため、どの年齢層にも就労支援を行う必要があるだろう。

さらに、年収別に有配偶率をみると、男性の場合、年収が高い人ほど結婚しており、また、年収が高ければ年齢が若くても結婚している人が多い。半数以上が結婚している状態をみると、20代後半で800万以上、30代前半の場合で300万以上、30代後半で250万以上、40代前半で200万以上となっている。男性の場合、結婚できるかは年収と強い関係性にあり、無業で収入が少なければ、有配偶率は低くなる。

女性の場合には、有業・無業、年収と結婚の関係は著しくない。有業・無業、年収が高い低いに限らず、有配偶率は高い。

以上のような傾向に大きな変化はみられない(参考2-6)。

図表2-10 年齢段階別にみた有業・無業状況、個人年収別有配偶率  
(在学者を除く・2007年調査)

	男性							女性						
	15-19	20-24	25-29	30-34	35-39	40-44	15-19	20-24	25-29	30-34	35-39	40-44		
	歳	歳	歳	歳	歳	歳	歳	歳	歳	歳	歳	歳		
全体	1.3	8.1	26.7	51.2	63.4	71.2	4.1	11.8	36.2	62.8	72.7	77.8		
無業計	0.1	2.3	6.7	13.2	16.7	19.6	10.8	42.2	71.3	85.6	87.5	87.0		
無業 求職者	0.2	3.4	8.1	17.7	22.5	28.0	3.6	18.8	43.5	65.3	75.9	79.4		
無業 白書定義無業者	—	—	—	—	—	—	—	—	—	—	—	—		
状況 独身家事従事者	—	—	—	—	—	—	—	—	—	—	—	—		
状況 専業主婦(夫)	—	100.0	100.0	100.0	100.0	100.0	100.0	100.0	100.0	100.0	100.0	100.0		
別 その他無業	0.3	6.5	30.8	53.0	57.0	71.9	1.5	18.8	37.9	55.7	52.0	58.6		
有業計	1.8	8.9	28.5	53.7	66.1	74.0	1.1	5.3	24.0	49.8	64.6	74.1		
就業形態別 正社員(役員含む)	1.8	10.1	31.7	57.1	69.4	76.9	0.8	3.4	18.5	42.6	53.6	62.8		
就業形態別 非典型雇用	1.7	5.6	12.5	24.9	33.8	41.5	1.4	8.0	30.8	55.4	72.7	81.6		
就業形態別 うち パート・アルバイト	0.5	3.3	7.2	17.1	25.2	34.5	1.4	9.8	41.2	66.8	80.8	85.9		
就業形態別 派遣	7.2	7.6	17.7	23.8	31.0	35.7	1.3	4.7	20.6	32.4	44.3	58.2		
就業形態別 自営	—	14.8	39.5	61.0	66.7	72.4	—	16.4	43.0	54.9	57.6	69.0		
就業形態別 その他就業	—	6.4	19.6	33.1	41.9	54.8	3.6	16.9	59.8	82.1	88.5	90.3		
個人年収別 収入なし	0.1	3.1	10.6	27.4	35.4	44.9	1.7	18.7	56.8	80.2	87.9	88.2		
個人年収別 50万円未満	0.0	1.8	8.3	23.9	34.0	41.6	1.8	16.4	61.1	80.3	88.2	92.2		
個人年収別 50～99万円	1.5	4.0	11.7	27.4	35.6	44.2	0.8	6.6	30.8	55.6	70.3	79.5		
個人年収別 100～149万円	2.8	5.6	14.1	25.6	36.1	43.5	0.5	3.6	17.6	35.8	51.2	63.3		
個人年収別 150～199万円	1.9	7.4	20.9	35.7	45.3	52.0	1.8	3.1	15.8	31.1	45.8	59.4		
個人年収別 200～249万円	1.9	9.6	23.6	40.3	51.2	57.3	1.7	3.1	15.5	32.7	41.9	56.8		
個人年収別 250～299万円	0.4	14.9	32.0	53.0	59.9	67.7	0.0	4.0	18.7	40.7	48.4	57.5		
個人年収別 300～399万円	13.2	20.5	40.9	61.6	68.8	74.4	—	4.1	19.5	46.7	52.6	61.2		
個人年収別 400～499万円	—	28.0	45.8	69.7	76.4	79.4	—	4.6	25.8	56.6	59.6	61.6		
個人年収別 500～599万円	—	—	48.8	71.6	79.5	81.6	—	—	20.8	34.1	57.3	67.7		
個人年収別 600～699万円	—	—	43.0	72.3	81.1	85.4	—	—	26.1	27.7	53.5	63.9		
個人年収別 700～799万円	—	—	57.8	77.4	84.7	86.7	—	—	53.8	68.2	53.6	51.8		
個人年収別 800～899万円	—	—	72.6	73.3	88.4	87.6	—	—	2.3	47.4	45.0	49.4		
個人年収別 900～999万円	—	—	60.7	77.1	87.6	92.0	—	—	—	56.0	44.3	55.5		
個人年収別 1000～1499万円	—	—	24.0	62.6	84.1	86.8	—	—	—	48.9	33.3	83.6		
個人年収別 1500万円以上	—	—	—	—	—	—	—	—	—	—	—	—		

注；用語の定義については図表2-1を参照。



参考2-6 年齢段階別にみた有業・無業状況、個人年収別有配偶率  
(在学者を除く・2002年調査)

単位；%

	男性				女性			
	15-19歳	20-24歳	25-29歳	30-34歳	15-19歳	20-24歳	25-29歳	30-34歳
全体	1.9	9.3	30.2	54.4	4.1	13.6	42.0	67.8
無業計	0.3	2.2	7.5	15.8	9.3	42.0	75.4	87.7
無 求職者	0.4	3.0	9.0	20.8	3.3	18.3	49.1	70.4
業 白書定義無業者	—	—	—	—	—	—	—	—
状 独身家事従事者	—	—	—	—	—	—	—	—
況 専業主婦(夫)	—	—	100.0	100.0	100.0	100.0	100.0	100.0
別 その他無業	0.4	4.1	29.8	56.3	2.6	20.5	20.5	66.1
有業計	2.8	10.5	32.4	57.2	1.1	6.4	27.2	52.7
就 正社員(役員含む)	3.4	12.2	34.7	59.6	0.4	4.4	21.2	43.8
業 非典型雇用	1.6	5.7	14.8	30.2	1.2	9.0	34.9	59.9
形 うち周辺フリーター	1.1	1.9	9.6	16.8	—	—	—	—
態 自営	3.1	15.6	47.9	64.5	0.0	13.5	38.0	54.5
別 その他就業	4.6	9.1	21.9	35.3	19.1	25.8	58.4	82.0
個人年収別								
収入なし、50万円未満	1.4	3.4	12.7	26.5	3.9	18.7	59.6	82.0
50-99万円	1.8	3.2	10.2	27.1	2.1	17.7	63.5	80.4
100-149万円	1.5	5.4	15.3	29.6	0.5	7.0	30.5	55.2
150-199万円	3.8	7.0	17.4	34.0	0.6	3.5	16.2	39.2
200-249万円	3.9	10.4	22.8	40.8	0.0	3.8	17.8	38.1
250-299万円	2.5	10.5	26.3	42.3	0.0	5.0	17.9	31.3
300-399万円	5.7	16.2	35.6	52.9	0.0	6.4	21.4	40.6
400-499万円	0.0	25.2	43.9	62.5	0.0	6.8	27.6	45.8
500-599万円	0.0	19.3	52.7	71.0	0.0	7.7	33.7	49.6
600-699万円	0.0	28.1	57.6	78.9	0.0	2.9	32.0	55.2
700-799万円	0.0	35.7	52.2	76.6	—	0.0	24.7	39.8
800-899万円	0.0	24.2	50.8	74.3	—	0.0	21.9	59.1
900-999万円	—	62.0	42.3	65.1	—	—	22.4	67.4
1000-1499万円	—	6.0	72.5	71.1	—	—	34.4	44.2
1500万円以上	—	0.0	73.9	90.0	—	0.0	0.0	74.7

注；用語の定義については 参考2-1 参照。

### 第3章 非求職無業者の属性と就業希望・就業経験

#### 3.1 諸属性と家庭・家計状況

本節では、無業で求職活動をしていない若者の属性、就業希望・経験などをみていくことにする。「白書定義無業者」とは、「無業者のうち求職活動を行っていない者で、卒業者かつ配偶者なしで通学や家事を行っていない者」である。まず、図表3-1の①白書定義無業者の人数をみると、2002年に65万人であったのが2007年には57万人になっており減少している。ただし、1992年の48万人と比較すると依然として多い状態のままである。性別は男性36万人、女性21万人と男性が多い。年齢構成（図3-2）については、1992年には10代（33.2%）、20代前半（32.1%）が多いのに対して、2007年には20代が全体の6割を占めてはいるが、10代が12.6%と大幅に減り、30代が30.0%と増加している。「白書定義無業者」の高齢化が進んだといえる。学歴（図表3-3）は、高卒が5割を占める構造になっており、低学歴層に無業者が多いことは変わっていない。しかし徐々にではあるが、高学歴層の無業者が増えつつある。

続いて、図表3-1にもどって②の「独身家事従事者」をみてみよう。「独身家事従事者」とは、「無業者のうち求職活動をしていない者で、在学も通学もしておらず、かつ無配偶で家事をしている者」である。人数は、1992年に16万人、2002年21万人と増加するが、2007年に18万人と減少している。性別は圧倒的に女性が多い。

図表3-1 「白書定義無業者」と「独身家事従事者」状況

①「白書定義無業者」

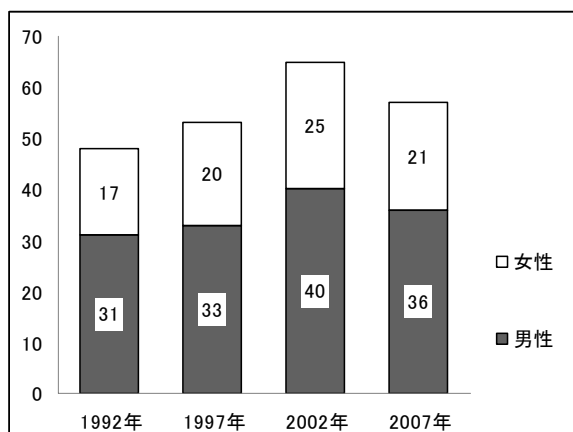

②「独身家事従事者」

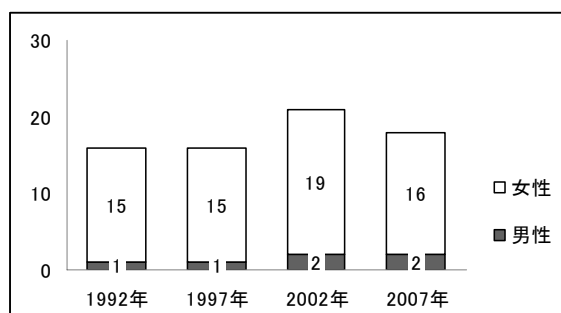

図表 3-2 「白書無業者」の年齢構成

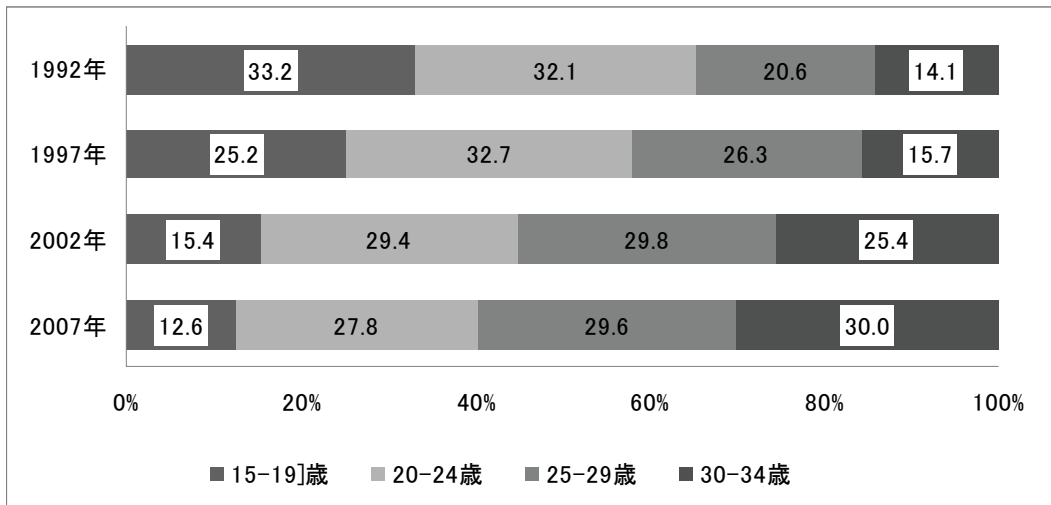

図表 3-3 「白書定義無業者」の学歴構成

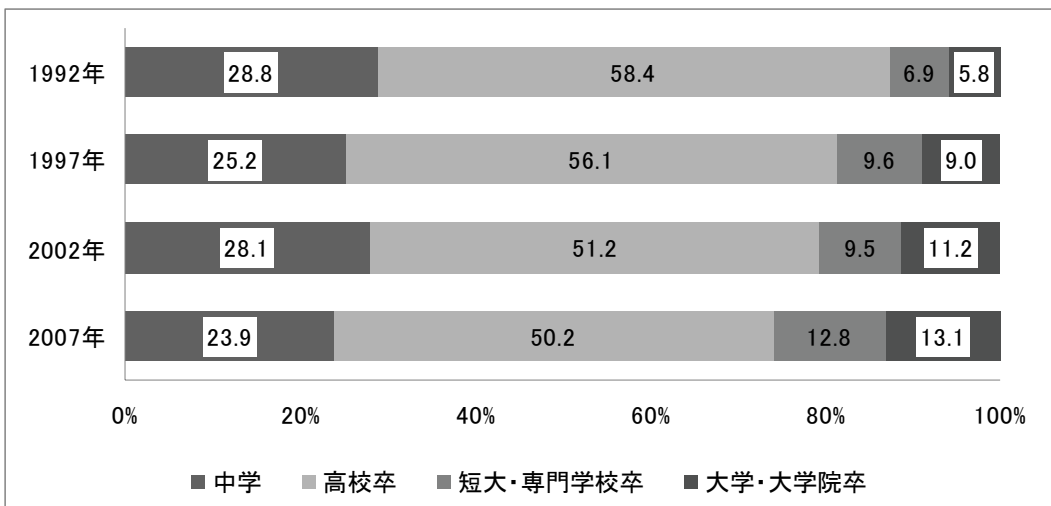

図表3-4 親と同居している若者の世帯全体の年収（就業状況別・2007年調査）

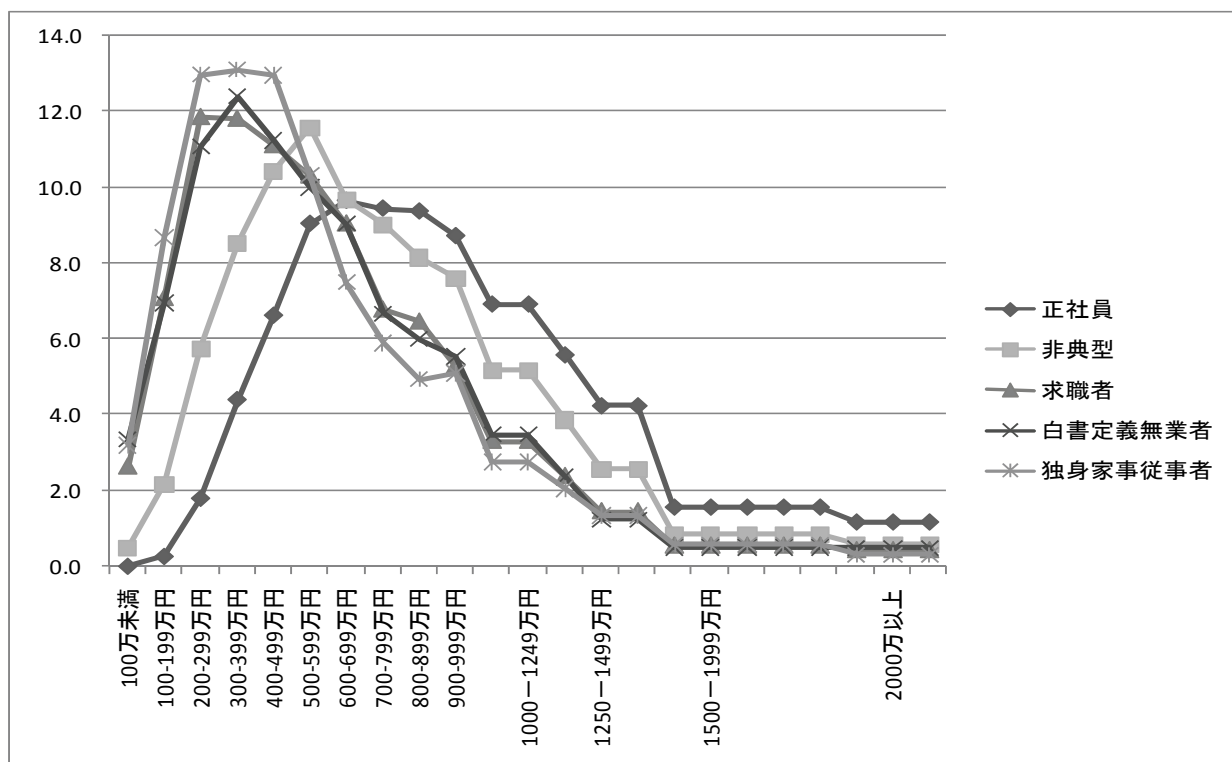

では、非求職者は親が裕福だから、親と同居しているのだろうか。図表3-4では、親と同居している若者の世帯年収を示した。本調査では、本人を含む世帯全体の年収について聞いており、世帯年収から親の豊かさを推察できる。それによれば、正社員の場合、世帯年収は600万円代から800万円代で比率が高いが、白書定義無業者や独身家事従事者では、300万円代がピークとなっている。もちろん、世帯年収には本人の年収が含まれるため、世帯年収に差がでるのは当然であるが、正社員と非求職の無業者の差は大きく、必ずしも非求職の無業者の親が裕福であるとはいきれない。したがって、親が裕福であるからニートになりやすいとはいえない。

図表 3-5 親と同居している「白書定義無業者」の世帯全体の年収

(本人学歴別・2007年調査)

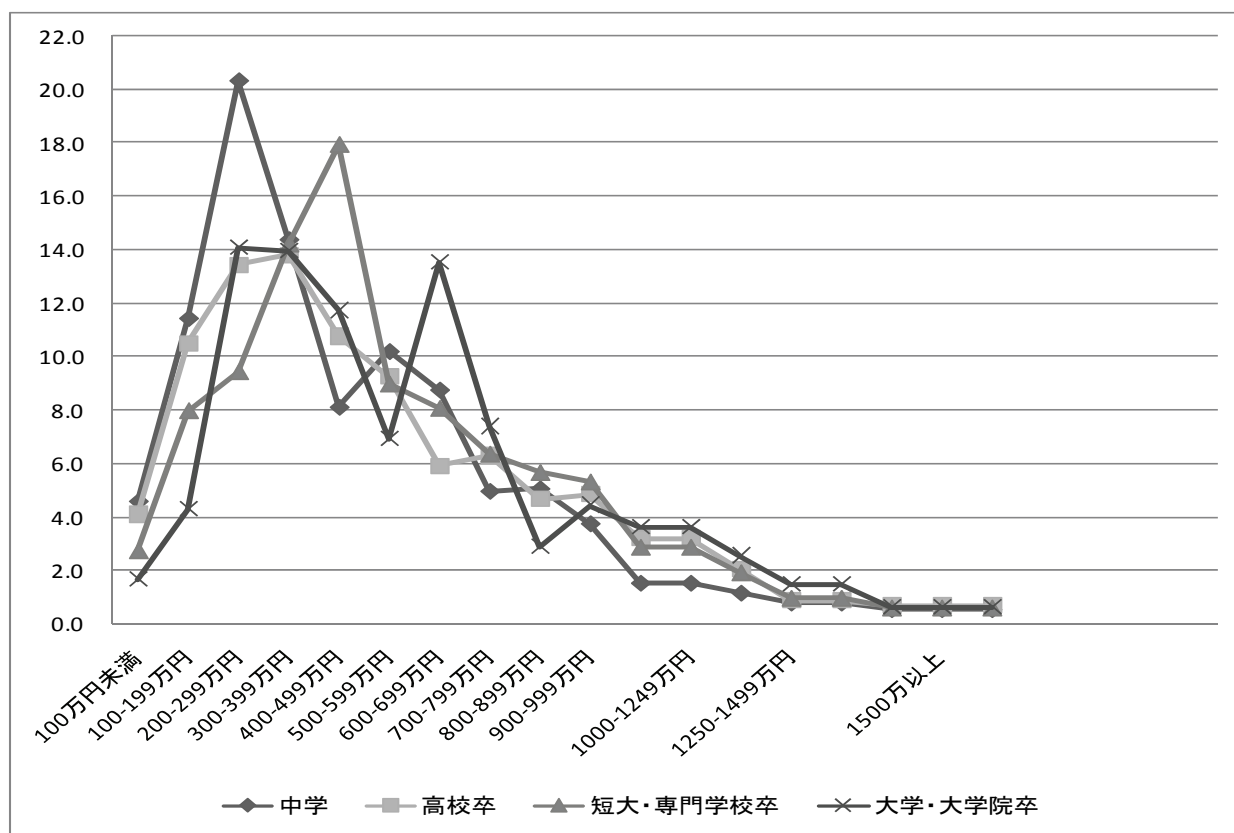

さらに、「白書定義無業者」の学歴別に世帯年収を検討した(図表3-5)。世帯年収の学歴差は大きく、学歴が低いほど世帯年収が低くなっている。中学卒では、200万代、高校卒300万代がピークになっているのに対し、短大・専門学校卒は400万円代がピークで、大学・大学院卒では300万円代から600万円代まで比較的多くの世代が分布している。同じように無業であっても、本人の学歴によって親の家計状況は異なる。高等教育卒業者の世帯は、比較的裕福であることが推察されるが、それ以下の卒業生世帯ではそうでないことが多い。また、2002年調査(労働政策研究報告所No.35)と比較してみると、学歴差に変化はみられないが、全体的に世帯年収が低くなっており、中卒の白書定義無業者の低収入率が高まり、より厳しい状態となっている。

次に、無業になったときに、仕事を探し続ける「求職者」になるか、探さずにニート状態になるのかの分かれ道にはどのような要因があるのだろうか。ここでも、「親の家計によって無業者の行動選択は異なる」という仮説がたてられる。親の家計が豊かであれば、ニート状態でいられるが、家計が厳しければ仕事を探す「求職者」となるのではないだろうか。

そこで、親と同居している無業者に限って、求職活動をしている「求職者」と求職活動をしていない「白書定義無業者」の世帯年収に差があるのかについてみることにした。図表3

－6では、学歴別に「求職者」と「白書定義無業者」の世帯年収の平均値を推計している。有意な差がみられたのは、中学卒と高校卒でいずれも「白書定義無業者」のほうが「求職者」より世帯年収が高い。ここでは、親が豊かであるほど求職活動せず、ニート状態であることがうかがえる。しかし、短大・専門学校卒、大学・大学院卒では、有意差はないものの、こうした傾向がみられず、「求職者」の世帯収入のほうが高い。高学歴層では、親の家計が相対的に豊かでない方が「白書定義無業者」となっており、必ずしも親の家計が豊かだから求職せず、ニート状態を選択するとはいえない。したがって、無業で低学歴層の場合において、親の家計が「求職者」か「白書定義無業者」になるかの選択に影響を与えるといえる。ただし、低学歴層の世帯年収は高学歴層に比べると低く、豊かというよりは「食べさせていける」家計ということができる。

図表3-6 親と同居している「求職者」「白書定義無業者」の世帯収入の差（2007年調査）

		平均値	N (実測)	標準偏差
中学卒	* 求職者	460.4	745	322.1
	白書定義無業者	521.2	792	351.3
高校卒	* 求職者	560.4	2681	361.2
	白書定義無業者	607.1	1793	408.3
短大・専門卒	求職者	666.8	1367	392.3
	白書定義無業者	628.3	442	391.1
大学・大学院卒	求職者	759.3	1117	448.2
	白書定義無業者	724.7	401	442.4

- 注 1 平均値は、各収入カテゴリーの中央値をそれぞれのケースの値として推計。  
 2 \*は $p<0.01$ で「求職者」－「白書定義無業者」間の差が有意。  
 3 重み付けなしの実測値で平均値を算出している。

### 3.2 「白書定義無業者」の就業希望

続いて、「白書定義無業者」の就業希望についてみていきたい。「就業構造基本調査」では、求職活動についての質問の他に、無業者に就業の希望を問う「何か収入になる仕事をしたいと思っていますか」という質問があり、その比率を年齢、学歴別に示した(図表3-7)。

図表 3-7 「白書定義無業者」のうち就業希望者の比率(15-34歳)

	1992	1997	2002	2007
男女計	35.8	38.3	47.7	48.3
男性	34.9	38.0	49.3	49.5
15-19歳	20.1	25.5	38.8	32.4
20-24歳	38.0	41.8	53.2	51.3
25-29歳	50.5	44.5	48.6	56.7
30-34歳	50.7	42.9	52.0	48.5
中卒	37.1	37.8	43.1	42.9
高卒	30.8	35.0	47.6	44.2
短大・専門	69.9	60.1	72.7	75.6
大学・大学院	51.7	48.7	62.3	62.0
女性	37.5	38.8	45.0	46.2
15-19歳	27.6	28.8	37.6	33.3
20-24歳	38.7	45.6	46.1	50.8
25-29歳	41.6	42.0	49.3	50.0
30-34歳	42.4	30.2	42.9	43.1
中卒	31.4	29.7	39.4	41.4
高卒	37.1	38.6	41.1	41.0
短大・専門	45.2	50.0	51.7	58.7
大学・大学院	48.0	41.9	66.5	60.6

「白書定義無業者」で「仕事をしたい」と回答する者は48.3%（男性49.5%、女性46.2%）と半数を占める。この比率を年齢別にみると、10代は少ないが、20代以降は約半数を超えている。学歴別では、低学歴層の就業希望は若干低く、高学歴層ほど高い。

また、図表3-7では、2007年データを過去のデータ（1992年、1997年、2002年時点）と比較できる。全体的に「白書定義無業者」の就業希望は男女ともに高まっている。また、1990年代に比べるととくに10代、20代前半、男性の低学歴層、男女の「大学・大学院」卒の就業希望者率が増えている。

次に、就業を希望する理由を図表3-8に示した。就業希望の理由は「その他」（23.0%）が最も多く、その他は「失業している」（19.2%）、「収入を得る必要が生じた」（17.1%）、「社会に出たい」（20.7%）が多かった。男性では「失業している」（22.4%）が最も多く、女性では「その他」の次に「社会に出たい」（22.3%）が多かった。ただし、男性で「失業している」の理由は、1992年11.9%、1997年11.8%、2002年には25.9%とピークに達したが、2007年に22.4%と減少しつつある。女性の場合も同様に、1992年8.9%、2002年16.3%、2007年13.4%と2002年をピークに減少している。こうした変化は、経済状況の回復にともなう雇用の増加が影響していると考えられる。

図表 3-8 「白書定義無業者」の就業希望の理由

性別	合計(千人)		無業者・就業希望理由								
			失業して いる	学校を卒 業した	収入を得 る必要が 生じた	知識や技 能を生か したい	社会に出 たい	時間に余 裕ができ た	健康を維 持したい	その他	不詳
男女計・2002年	100.0	308.2	22.4	5.0	16.9	9.0	15.7	1.2	2.7	26.8	0.3
男女計・2007年	100.0	278.7	19.2	4.8	17.1	11.2	20.7	0.6	3.1	23.0	0.4
男性 15-34歳計	100.0	180.0	22.4	4.5	16.6	10.7	19.8	0.5	3.5	21.6	0.5
15-19歳	100.0	15.4	11.4	17.1	20.8	11.1	17.4	0.7	5.1	16.5	0.0
20-24歳	100.0	51.2	17.9	7.1	16.0	12.0	20.8	1.0	1.8	23.6	0.0
25-29歳	100.0	59.7	25.0	2.3	17.0	10.1	19.9	0.1	1.9	22.9	0.8
30-34歳	100.0	53.7	26.9	0.7	15.7	10.2	19.4	0.2	6.4	19.8	0.7
(35-39歳)	100.0	43.8	33.8	0.0	15.6	8.7	11.4	0.4	6.7	21.7	1.7
(40-44歳)	100.0	37.0	35.8	0.4	14.8	5.4	10.9	0.3	6.0	25.6	0.8
中卒	100.0	38.3	16.1	3.2	15.6	9.2	22.5	0.3	3.2	28.7	1.4
高卒	100.0	81.6	21.3	3.7	18.0	6.6	21.2	0.8	3.9	24.3	0.2
短大・専門	100.0	28.0	31.3	7.1	19.4	16.6	12.8	0.2	2.1	10.6	0.0
大学・大学院	100.0	32.0	24.9	5.7	12.1	18.1	19.1	0.0	3.9	16.2	0.0
女性 15-34歳計	100.0	98.7	13.4	5.3	18.0	11.9	22.3	0.9	2.3	25.4	0.4
15-19歳	100.0	8.4	6.1	23.4	19.6	7.8	22.9	0.0	0.6	19.5	0.0
20-24歳	100.0	30.7	11.6	9.2	18.9	14.9	22.8	1.0	0.6	20.9	0.1
25-29歳	100.0	32.8	18.0	0.7	21.3	12.7	18.7	1.7	1.5	24.4	1.0
30-34歳	100.0	26.8	12.3	0.9	12.3	8.9	26.0	0.3	5.7	33.6	0.0
(35-39歳)	100.0	26.6	19.1	0.0	24.1	3.8	16.6	0.7	7.0	25.7	3.0
(40-44歳)	100.0	14.6	16.6	0.0	17.0	3.4	20.2	1.1	4.8	36.8	0.0
中卒	100.0	19.9	8.0	4.3	20.1	7.0	25.0	0.9	1.9	32.6	0.1
高卒	100.0	42.5	12.3	4.8	19.4	9.8	23.9	1.6	3.4	24.7	0.1
短大・専門	100.0	21.4	16.3	3.0	13.3	16.4	20.7	0.2	0.4	29.6	0.0
大学・大学院	100.0	14.5	20.5	11.9	18.3	18.7	16.3	0.0	2.2	12.2	0.0

では、「白書定義無業者」が希望する就業形態とは何であろうか。図表 3-9 によれば、「白書定義無業者」は正社員になることを最も望んでいる(50.8%)。正社員を望む男性は、どの年齢層でもほぼ半数を超えるが、女性の場合は、10代、30代後半、40代前半の年齢層で低い割合となる。女性の10代では、正社員よりもパートアルバイトを希望する者が多い(45.5%)。学歴別では、高学歴層ほど正社員を希望している。変化は、2002年に比べて、パートアルバイトを希望する者が減っており、若干ではあるが正社員希望者が増えている。



図表 3-9 「白書定義無業者」の希望する就業形態

性別	合計(千人)		無業者・就業希望・形態								
			正規の職員・従業員	パート・アルバイト*1	労働者派遣事業所の派遣社員	契約社員	自分で事業を起きたい*2	家業を継ぎたい	内職	その他	不詳
男女計・2002年	100.0	308.2	47.2	27.4	0.9	—	4.8	—	1.4	17.5	0.8
男女計・2007年	100.0	278.7	50.8	21.1	1.4	1.7	3.9	1.2	0.9	17.5	1.5
男性 15-34歳計	100.0	180.0	54.6	15.8	0.7	1.2	4.5	1.4	0.4	20.0	1.4
15-19歳	100.0	15.4	59.0	18.6	0.7	0.0	3.0	2.8	0.0	16.0	0.0
20-24歳	100.0	51.2	46.7	20.8	0.9	1.2	5.3	2.7	0.4	21.4	0.6
25-29歳	100.0	59.7	58.2	11.9	0.2	1.2	3.8	1.1	0.3	21.8	1.4
30-34歳	100.0	53.7	57.0	14.7	0.9	1.5	4.9	0.1	0.8	17.7	2.4
(35-39歳)	100.0	43.8	52.3	17.1	0.7	1.2	7.2	1.3	2.8	15.9	1.5
(40-44歳)	100.0	37.0	50.1	14.0	1.5	3.6	6.1	1.9	0.9	18.6	3.3
中卒	100.0	38.3	40.2	21.7	0.6	1.3	7.8	1.5	1.3	24.0	1.6
高卒	100.0	81.6	53.6	16.0	0.3	1.5	3.4	1.1	0.3	22.4	1.5
短大・専門	100.0	28.0	57.6	20.8	1.1	0.3	6.5	0.5	0.0	12.0	1.2
大学・大学院	100.0	32.0	72.1	4.1	1.3	1.1	1.6	2.8	0.2	16.2	0.6
女性 15-34歳計	100.0	98.7	43.9	30.6	2.8	2.6	3.0	0.8	1.7	13.0	1.7
15-19歳	100.0	8.4	29.4	45.5	5.0	6.6	1.5	0.0	0.9	11.2	0.0
20-24歳	100.0	30.7	50.9	22.9	2.9	3.0	4.0	1.0	0.7	12.5	2.0
25-29歳	100.0	32.8	42.0	32.1	1.9	1.2	1.9	1.4	0.9	15.5	3.1
30-34歳	100.0	26.8	42.9	33.1	3.1	2.4	3.5	0.0	4.0	11.1	0.0
(35-39歳)	100.0	26.6	35.9	28.9	3.2	2.3	4.1	0.0	7.2	12.4	6.0
(40-44歳)	100.0	14.6	27.1	36.7	3.9	0.6	0.6	0.0	5.4	25.6	0.0
中卒	100.0	19.9	23.9	46.8	1.6	2.4	3.5	2.3	3.4	16.0	0.0
高卒	100.0	42.5	41.8	36.5	2.7	2.1	2.3	0.1	0.5	12.6	1.2
短大・専門	100.0	21.4	51.3	21.4	2.9	1.5	3.8	1.3	3.5	13.3	0.9
大学・大学院	100.0	14.5	68.0	5.8	4.4	5.7	3.0	0.0	0.0	8.9	4.2

\*1 2002年は、パート・アルバイトに契約社員を含む。

\*2 2002年は「自営業」

また、「白書定義無業者」が希望する職業（図表 3-10）は、男女計の場合、「仕事の職種にこだわっていない」（39.6%）が最も多く、続いて「専門的・技術的職業」（18.6%）を希望するものが多い。ただし、女性については「専門的・技術的職業」（16.2%）と同じ程度「サービス職業」（16.0%）や「事務職」（16.3%）を希望する者がいる。「専門的・技術的職業」希望に注目すると、男性の場合は年齢が高く、高学歴層ほど多い。女性の場合は、学歴については男性同様、高学歴ほど多くなるが、年齢については30代を超えると減る。

さらに、就きたい仕事との関係を見るために「仕事の職種にこだわっていない」という回答に注目してみたい。これまでニート状態の若者は、「やりたい志向」が強いために求職活動をしなかったり、就きたい仕事を絞りすぎて現実的な対応ができずにいるなどと指摘されてきた。しかし、この調査では「職種にこだわらない」と答えた者が39.6%（男性40.6%、女性37.7%）と多い。比較的年齢が若く、学歴が低い者ほど「職種にこだわらない」と答えている。ただし、年齢については35歳以上の者でも職種にこだわりのない者は多い。したがって、必ずしも若者が「やりたい志向」が強いためにニート状態になっているとはいえない。

学歴別にみると、高学歴層ほどこだわりを持つ傾向にある。実際、前述したように高学歴層ほど「専門的・技術的職業」を希望している。高等学校卒の者が専門性のいかした仕事を希望することは、当然のことであろう。

図表 3-10 「白書定義無業者」の希望する職業

性別	合計(千人)		無業者・就業希望・職業										
			製造・生産工程	建設・労務	運輸・通信職	営業・販売職	サービス職業	専門的・技術的職業	管理的職業	事務職	その他(保安職など)	仕事の種別にこだわっていない	不詳
男女計・2002年	100.0	308.2	5.1	2.6	1.5	2.5	11.6	17.3	0.4	8.1	5.2	44.9	0.9
男女計・2007年	100.0	278.7	6.5	1.8	0.9	2.8	11.8	18.6	0.7	9.6	5.9	39.6	1.8
男性 15-34歳計	100.0	180.0	8.1	2.7	1.2	2.6	9.5	19.9	0.9	5.9	6.8	40.6	1.7
15-19歳	100.0	15.4	7.7	8.1	2.5	1.5	10.4	15.2	0.0	0.4	7.3	45.4	1.5
20-24歳	100.0	51.3	6.9	2.3	1.0	2.7	14.2	17.0	1.3	3.9	8.6	41.7	0.4
25-29歳	100.0	59.7	6.7	1.6	1.1	3.0	5.8	19.6	0.8	9.7	5.3	43.8	2.7
30-34歳	100.0	53.7	11.1	2.6	1.1	2.4	8.8	24.5	1.0	5.3	6.5	34.7	2.1
(35-39歳)	100.0	43.8	12.5	3.1	1.9	3.8	7.4	9.3	0.2	6.6	5.6	45.3	4.3
(40-44歳)	100.0	37.0	11.2	6.1	2.2	2.6	4.2	13.1	2.1	4.2	6.6	43.2	4.4
中卒	100.0	38.3	8.2	8.7	1.5	2.0	6.3	12.8	0.7	1.6	9.1	46.8	2.4
高卒	100.0	81.6	9.7	1.8	1.1	3.9	12.2	13.7	0.6	4.6	7.1	43.1	2.4
短大・専門	100.0	28.0	8.6	0.0	1.7	0.8	13.1	32.0	0.5	6.7	5.9	30.6	0.0
大学・大学院	100.0	32.0	3.9	0.2	0.5	1.5	3.5	33.8	2.4	13.9	3.9	35.8	0.6
女性 15-34歳計	100.0	98.7	3.5	0.1	0.3	3.2	16.0	16.2	0.4	16.3	4.3	37.7	2.0
15-19歳	100.0	8.4	4.2	0.0	0.0	4.6	16.4	15.6	0.0	4.6	7.6	47.0	0.0
20-24歳	100.0	30.7	2.2	0.2	0.2	3.0	14.5	20.0	1.0	20.7	5.4	30.2	2.6
25-29歳	100.0	32.8	4.1	0.0	0.0	0.9	18.6	19.6	0.3	14.3	2.9	37.6	1.8
30-34歳	100.0	26.8	4.0	0.3	0.7	5.9	14.3	7.9	0.0	17.4	3.9	43.6	2.1
(35-39歳)	100.0	26.6	8.1	0.0	0.0	1.5	12.0	6.6	0.0	22.4	5.4	37.9	6.0
(40-44歳)	100.0	14.6	3.7	0.0	0.0	0.0	11.5	8.1	0.6	12.7	6.4	56.1	1.0
中卒	100.0	19.9	5.5	0.0	0.0	5.2	16.5	7.3	0.0	4.3	6.8	53.6	0.8
高卒	100.0	42.5	3.1	0.3	0.0	4.0	16.1	12.8	0.2	15.5	3.7	43.0	1.3
短大・専門	100.0	21.4	4.3	0.0	0.3	2.0	19.1	20.0	0.5	18.7	4.2	26.7	4.2
大学・大学院	100.0	14.5	0.6	0.0	1.3	0.0	10.6	33.4	1.5	32.0	3.3	17.4	0.0

図表 3-11 「白書定義無業者」が求職活動をしない理由 (2007年調査)

	合計 実数 (千人)	探したが見つからなかった	希望する仕事がない	知識・能力に自信がない	病気・けがのため	育児や通学などのため仕事が続けられない	家族の介護のため	急いで仕事につく必要がない	学校以外で進学や資格取得などの勉強をしている	その他	
2002年男女計	100.0	305.8	12.9	9.6	9.8	26.4	1.0	0.8	10.7	-	28.8
2007年男女計	100.0	276.2	7.8	7.2	11.1	28.7	0.6	0.8	6.1	12.3	25.3
男性 15-34歳計	100.0	178.1	9.5	8.5	12.3	25.6	0.0	0.5	6.4	10.9	26.1
15-19歳	100.0	15.4	8.6	10.2	8.8	12.3	0.0	0.0	5.2	18.9	36.0
20-24歳	100.0	51.0	9.7	11.0	15.0	14.4	0.0	0.0	9.6	11.0	29.3
25-29歳	100.0	58.5	10.0	7.9	14.6	29.5	0.0	0.6	4.2	9.7	23.4
30-34歳	100.0	42.8	9.2	6.3	8.1	36.1	0.0	0.9	6.3	9.7	23.4
(35-39歳)	100.0	42.8	12.7	5.2	6.2	44.1	0.0	0.9	6.7	2.2	22.1
(40-44歳)	100.0	36.9	7.1	7.9	8.2	54.5	0.0	0.9	1.7	2.9	16.8
中学卒	100.0	37.8	10.7	8.6	12.9	23.0	0.0	0.2	4.9	6.5	33.3
高校卒	100.0	80.8	9.2	7.6	14.3	26.5	0.0	0.9	6.8	7.2	27.5
短大・専門	100.0	28.0	9.3	9.6	13.4	26.7	0.0	0.0	9.6	11.5	19.6
大学・大学院	100.0	31.3	9.1	9.8	5.3	25.8	0.0	0.2	4.7	25.1	20.0
女性 15-34歳計	100.0	98.2	4.6	4.8	8.9	34.2	1.7	1.5	5.5	14.8	23.8
15-19歳	100.0	8.4	16.6	10.2	10.6	20.6	1.0	0.0	0.5	17.3	23.2
20-24歳	100.0	30.5	4.7	4.8	13.0	24.3	1.0	1.3	7.0	21.7	22.2
25-29歳	100.0	32.4	3.1	4.5	8.6	29.9	3.5	1.0	7.3	14.5	27.7
30-34歳	100.0	26.8	2.7	3.5	4.2	55.3	0.5	2.6	3.3	6.6	21.4
(35-39歳)	100.0	25.1	7.3	4.4	7.2	46.9	0.6	1.8	5.4	9.5	17.0
(40-44歳)	100.0	16.5	3.1	7.2	1.6	56.8	0.0	3.1	2.9	2.4	22.9
中学卒	100.0	19.9	7.4	8.5	8.9	31.9	1.0	0.0	5.4	3.8	33.1
高校卒	100.0	42.4	5.2	4.5	8.9	34.2	2.5	1.9	6.1	13.0	23.3
短大・専門	100.0	21.2	3.4	5.1	8.0	46.7	1.8	1.9	2.5	12.0	18.7
大学・大学院	100.0	14.5	0.9	0.0	10.7	18.9	0.0	1.7	8.2	39.5	20.2

就業構造基本調査では、「白書定義無業者」がすぐに求職活動をしない理由についても聞いている(図表3-11)。最も多い理由は、「病気・けがのため」(男女計28.7%、男性25.6%、女性34.2%)であった。続いて、「その他」(25.3%)、「学校以外で進学や資格

取得などの勉強している」(12.3%)、「知識・能力に自信がない」(11.1%)であった。求人がないためやむを得ず「白書定義無業者」を選択しているような、「探したがみつからなかった」「希望する仕事がありそうにない」を理由にあげる者は、あわせても2割にとどまり、むしろ本人の健康状態が問題となっていることがわかった。こうした傾向は、年齢があがるにつれて顕著である。

大きな変化はみられなかったが、「探したがみつからなかった」「希望する仕事がありそうにない」が2002年に比べると減少している。この点は、景気の回復によって雇用が増加したことによる影響であろう。

### 3.3「白書定義無業者」の就業経験

この節では、無業状態がいつごろから続くのかについてみていくことにする。無業者の高年齢化が指摘されており、ニート状態が長期化している可能性がある。図表3-12で確認してみよう。

図表3-12は、「白書定義無業者」の1年前の就業状況と就業経験について聞いたものである。1年前の就業状況をみると、「仕事をおもにしていた」人が男性で9.2%、女性で13.1%と極めて少ない。仕事もせず、家事も通学もしていない「その他」が男性で78.8%、女性で70.0%となっており、1年以上ニート状態である人が多い。年齢別でみると、10代は「通学していた」が多い。「その他」については、年齢があがるにつれてその割合は高まり、特に40代前半男性では9割もの人が1年以上ニート状態となっている。年齢があがるにつれて、ニート状態の固定化がみられ、特に30代後半以降は男女ともにその傾向が顕著である。学歴別では、中学卒の男性で85.1%、女性で79.6%であり、学歴が低いほど1年前の就業状況もニート状態である。

図表3 - 1 2 「白書定義無業者」の1年前の就業状況と就業経験（2007年調査）

単位：％、太字は実数（千人）

	合計		無業者・1年前の就業状況					就業経験のない者の比較	
	実数 (千人)		家事をして いた	通学して いた	その他	家事・通学 などのかた にしていた わらに していた	不詳		
2002年・男女計	100.0	<b>646.7</b>	2.8	14.2	68.4	11.8	1.3	1.5	57.0
2007年・男女計	100.0	<b>576.9</b>	2.4	11.9	69.7	13.1	1.1	1.8	56.2
15-34歳計	100.0	<b>363.4</b>	0.7	12.2	72.8	11.5	0.9	1.8	57.4
15-19歳	100.0	<b>47.7</b>	0.5	57.2	37.3	3.6	0.6	0.7	84.2
20-24歳	100.0	<b>99.9</b>	0.3	12.4	67.9	15.9	1.9	1.6	62.2
25-29歳	100.0	<b>105.3</b>	1.4	4.2	78.9	12.7	0.8	2.0	50.5
30-34歳	100.0	<b>110.6</b>	0.6	0.3	86.9	9.7	0.3	2.3	48.2
男性									
(35-39歳)	100.0	<b>101.2</b>	1.1	0.9	88.1	5.8	0.6	3.4	39.6
(40-44歳)	100.0	<b>92.9</b>	1.7	0.0	91.3	3.8	0.0	3.2	34.3
中学卒	100.0	<b>89.3</b>	0.9	4.3	85.1	7.8	0.6	1.3	67.0
高校卒	100.0	<b>184.5</b>	0.6	15.6	71.5	9.7	0.7	2.0	60.2
短大・専門	100.0	<b>37.1</b>	0.6	11.0	63.1	23.9	0.9	0.6	33.8
大学・大学院	100.0	<b>51.5</b>	1.1	14.4	63.9	15.5	2.2	2.9	48.0
15-34歳計	100.0	<b>213.5</b>	5.1	11.4	64.4	15.9	1.3	1.7	54.0
15-19歳	100.0	<b>25.2</b>	1.6	53.3	36.4	5.0	3.5	0.2	82.5
20-24歳	100.0	<b>60.4</b>	2.4	14.2	60.0	19.9	1.0	2.4	59.3
25-29歳	100.0	<b>65.7</b>	6.9	3.3	68.4	19.1	1.3	1.0	46.4
30-34歳	100.0	<b>62.2</b>	7.4	0.4	75.8	13.1	0.8	2.4	45.4
女性									
(35-39歳)	100.0	<b>60.3</b>	6.6	0.1	79.1	9.3	1.5	3.4	41.7
(40-44歳)	100.0	<b>44.6</b>	7.8	0.0	84.5	4.7	0.0	3.1	43.3
中学卒	100.0	<b>48.1</b>	3.0	7.0	79.6	6.6	0.5	3.3	65.6
高校卒	100.0	<b>103.7</b>	5.5	12.3	68.2	11.7	1.3	0.9	60.1
短大・専門	100.0	<b>36.3</b>	7.9	5.9	51.8	28.5	3.4	2.6	27.5
大学・大学院	100.0	<b>23.9</b>	3.7	25.8	36.1	33.6	0.0	0.9	44.4

注：学歴不明は省いた

さらに、この調査では、1年前に仕事をしていなかった人に就業経験の有無について聞いている。図表3 - 1 2の右端にある就業経験のない者の比率をみると、56.2%（男性56.2%、女性54.0%）もの人がまだ就業したことがない。年齢別にみると、若い年齢層では就業経験のない者が多い。しかし、この点は通学者の割合が高いことを考えれば、就業したことがない者が多いのは当然のことである。学歴別では、学歴が低い者ほど就業経験がなく、中卒男性の場合の比率は67.0%である。このように早い段階で学校を離れる者にとって、職業生活への移行は困難であるといえるだろう。

この調査の「就業経験がない者の比率」は、2002年調査と比べても変化はみられない。『労働政策研究報告書』（No.35）によれば、変化は2002年以前の調査と比較すると確認できる。1992年、1997年調査では、就業経験のない者の比率は男性75.0%（1992年）、73.4%（1997年）、女性66.7%（1992年）63.4%（1997年）であり、2002年、2007年調査よりも高い。つまり、2000年代では就業経験があるものの、離職したことによってニート状態になった者が増えたといえる。

続いて、就業経験のある人たちの離職時期を図表3 - 1 3でみると、年齢が若く、学歴の高い人ほど離職してから日が浅く、反対に、年齢が高く、学歴の低い人は長期間、無業な状態である。特に、30代前半男性で、離職してから3年以上たっている者は56.1%で、40代前半になると67.7%にまでなる。

図表 3-13 就業経験のある「白書定義無業者」の前職離職年（2007年調査）

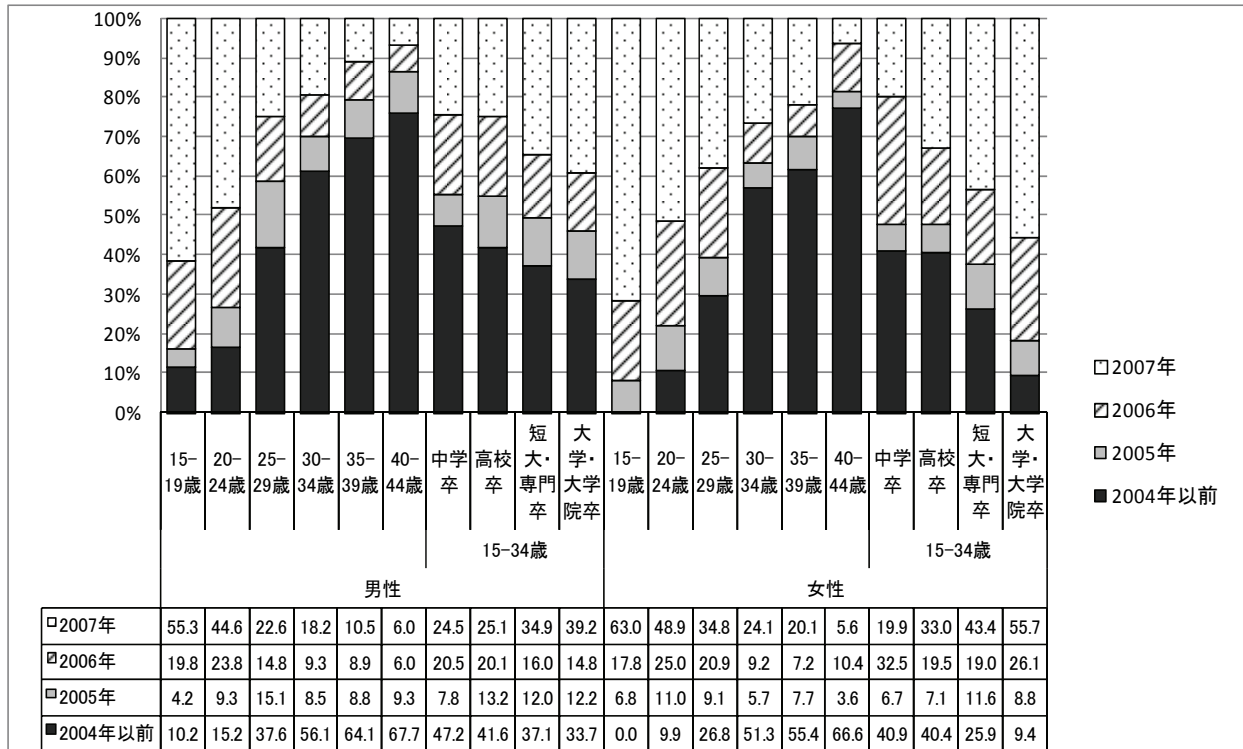

次に、「白書定義無業者」の就業経験の有無と非求職理由との関係を見てみよう（図表 3-14）。就業経験がある者は、「病気・けがのため」の割合が一番多く、続いて「その他」、「資格などの勉強をしている」、「知識・能力に自信がない」が多い。就業経験がない者は「その他」が最も多く、続いて「病気・けが」が多く、あとは就業経験のある者と同様である。ただし、「病気・けが」の理由については、就業経験のない人のほうが10%低い。したがって、就業経験のある人のほうが、やむをえず求職活動ができない状態になっていることが多いといえる。

図表 3-14 「白書定義無業者」の就業経験の有無と非求職理由

	合計(千人)	探したが見つからなかった	希望する仕事がありそうにない	知識・能力に自信がない	病気・けがのため	育児や通学などのため仕事が続けられそうにない	家族の介護・看護のため	急いで仕事につく必要がない	学校以外で進学や資格などの勉強をしている	その他
就業経験あり	171	8.4	6.9	10.9	32.3	0.8	1.1	7.1	11.7	20.8
就業経験なし	105	6.9	7.7	11.5	22.8	0.3	0.3	4.5	13.3	32.7

また、前職離職年との関係も図表 3-15 でみておくことにしよう。非求職理由として多かったのは、どの離職年においても「病気・けが」であった。その他の理由をみると10か月以内の者では、「資格取得などの勉強をしている」「急いで仕事につく必要がない」が多い。離職してから日が浅い者は、「急いで仕事につく必要がない」と感じる傾向にある。

離職してから1－2年になると、「急いで仕事につく必要がない」が減少し、「資格取得などの勉強をしている」「知識・能力に自信がない」が多く、特に自信を喪失しつつあることが読み取れる。3年以上になると、4割強が「病気・けが」を占めている。

以上のことから、「白書定義無業者」への支援は、離職からの年月によって異なった対応が必要になるだろう。

図表3－15 「白書定義無業者」の前職離職年と非求職理由（2007年調査）

	合計(千人)	探したが 見つから なかった	希望する 仕事があ りそうに ない	知識・能 力に自信 がない	病気・けが のため	育児や通 学などの ため仕事 が続けら れそうに ない	家族の介 護・看護 のため	急いで仕 事につく 必要がな い	学校以外 で進学や 格取得な どの勉強 をしている	その他
10か月以内	58	8.2	4.5	10.2	23.5	0.4	0.3	11.0	15.3	26.6
1－2年前	51	8.2	9.4	15.1	30.7	1.7	1.6	3.0	13.7	16.6
3年以上	57	8.7	6.9	8.0	43.6	0.5	1.7	6.5	7.3	16.8

### 3.4 1年前の状況との異同

この節では、どのような属性の者が「白書定義無業者」から離脱し、あるいは流入しているのかを明らかにするために、調査項目から1年前の就業状況を示す変数を作成し、これと現在の状況との関係を検討する。

1年前の状況については、調査では、有業者、無業者それぞれに「1年前は何をしていたか」を尋ねており、仕事をしていない場合は「家事」、「通学」、「その他」の3つ選択肢のいずれかを、仕事をしていた場合は「仕事を主にしていたか」「家事・通学の傍らにしていたか」の2つのいずれかを選ぶようになっている。この設問と、現職への入職時期、前職の離職時期、前職在職期間などの時期を示す変数をもとに把握した2006年10月時点での就業状況を組み合わせ、1年前の就業状況を示す変数を作成した。

なお、「白書定義無業者」は、無業者のうち求職活動をしていない者で、在学も通学もしていず、配偶者なしで家事を行っていない者という定義であるが、1年前の時点での求職活動の有無や学校在学、配偶関係はこの調査ではわからない。そこで、1年前については、無業で家事も通学もしていず、かつ(1年後の)現在において卒業で配偶者がいない者を「無業・非家事非通学・無配偶卒業」として、「白書定義無業」状況に近い者としてくくった。したがって、求職活動をしていた者(求職者)は分離されず、ここに含まれている。

その上で、図表3－16には、現在「白書定義無業」である者の1年前の状況を示した。すなわち、これが「白書定義無業」への流入者である。「無業・非家事非通学・無配偶卒業」状態であった者が69.7%と、多くが1年前からニート状態に近かった。次いで多いのは、通学者であるが、(家事や通学の)かたわらに仕事をしていた者も多くが通学者であると考えられ、およそ13%が学生・生徒からの流入である。有業者からの流入は13.1%(うち正社員は4.6%)である。男女別には、男性のほうが1年前も無業であったり、学生であった者が多い。

女性のほうが有業者からの流入が多い。年齢別には10歳代であれば半数以上が学生・生徒である。学校を離れる時点での対応が非求職無業者対策としてたいへん重要であることがわかる。また、年齢が高くなると1年前も無業であった者が多い。学歴の上では1年前も無業は低学歴に多い。有業者であった者は男性では専門学校卒、女性では大学、専門学校卒、短大・高専卒の順に多い。大学院卒においては、特に女性の大学院卒においては、在学していた者が多い。大学院卒者への労働力需要が（おそらく女性の多い文科系の大学院卒の場合）、限定的であることが背景にある。

図表3-16 現在「白書定義無業者」である者の1年前の状況

①年齢段階別

1年前の状況	現在「白書定義無業者」											
	男女計	男性					女性					
		計	15-19歳	20-24歳	25-29歳	30-34歳	計	15-19歳	20-24歳	25-29歳	30-34歳	
主に仕事	正規の職員・従業員	4.6	4.0	0.7	3.9	4.7	4.7	5.6	0.0	6.1	8.5	4.3
	パート・アルバイト	3.7	3.1	1.1	7.1	2.8	0.7	4.8	1.5	7.5	5.4	2.9
	労働者派遣事業所の派遣社員	0.7	0.4	0.0	0.1	0.6	0.7	1.2	0.0	2.2	1.1	0.9
	契約・嘱託・その他雇用役員・自営・自営手伝い	1.0	1.2	1.0	1.4	1.2	1.0	0.8	0.1	1.1	0.6	0.9
	主に仕事(不明)	0.2	0.3	0.0	0.4	0.1	0.6	0.1	0.0	0.0	0.0	0.2
らかたわらに仕事(正社員)	0.1	0.1	0.0	0.2	0.0	0.0	0.1	0.0	0.0	0.0	0.4	
	らかたわらに仕事(非正社員)	0.7	0.5	0.2	1.0	0.8	0.0	0.9	2.6	1.0	0.5	0.5
	らかたわらに仕事(他・不明)	0.3	0.3	0.4	0.6	0.0	0.3	0.4	0.9	0.0	0.8	0.0
無業	無業・家事	2.4	0.7	0.5	0.3	1.4	0.6	5.1	1.6	2.4	6.9	7.4
	無業・通学	11.9	12.2	57.2	12.4	4.2	0.3	11.4	53.3	14.2	3.3	0.4
	無業・非家事非通学・無配偶卒業	69.7	72.8	37.3	67.9	78.9	86.9	64.4	36.4	60.1	68.4	75.8
1年前不詳	1.8	1.8	0.7	1.6	2.0	2.3	1.7	0.2	2.4	1.0	2.4	
合計(千人)	100.0	100.0	100.0	100.0	100.0	100.0	100.0	100.0	100.0	100.0	100.0	100.0
	576.9	363.4	47.7	99.9	105.3	110.6	213.5	25.2	60.4	65.7	62.2	

②学歴別

1年前の状況	現在「白書定義無業者」												
	男性						女性						
	中学卒	高校卒	専門学校卒	短大・高専卒	大学卒	大学院卒	中学卒	高校卒	専門学校卒	短大・高専卒	大学卒	大学院卒	
主に仕事	正規の職員・従業員	2.5	3.3	4.9	6.2	8.0	12.7	0.4	2.5	17.4	8.8	18.9	0.0
	パート・アルバイト	2.7	2.8	10.2	1.1	0.8	0.0	2.8	5.1	5.2	4.9	7.4	0.0
	労働者派遣事業所の派遣社員	0.1	0.6	0.8	0.0	0.2	0.0	0.0	1.5	0.5	2.6	2.0	0.0
	契約・嘱託・その他雇用役員・自営・自営手伝い	0.6	0.7	2.7	0.0	2.8	0.0	0.2	0.5	1.9	3.1	0.8	0.0
	主に仕事(不明)	0.4	0.1	1.7	1.7	0.0	0.0	0.0	0.0	0.2	0.4	0.0	0.0
らかたわらに仕事(正社員)	0.0	0.0	0.0	0.0	0.5	0.0	0.0	0.0	0.2	0.0	0.0	0.0	
	らかたわらに仕事(非正社員)	0.4	0.3	0.9	0.0	1.4	0.0	0.2	1.0	2.4	1.5	0.0	0.0
	らかたわらに仕事(他・不明)	0.2	0.4	0.2	0.0	0.4	0.0	0.4	0.0	2.9	0.0	0.0	0.0
無業	無業・家事	0.9	0.6	0.6	0.0	1.1	0.0	3.0	5.5	5.3	10.6	3.8	0.0
	無業・通学	4.3	15.6	9.5	20.2	14.1	24.7	7.0	12.3	6.6	5.1	24.8	53.1
	無業・非家事非通学・無配偶卒業	85.1	71.5	61.8	70.8	63.9	62.6	79.6	68.3	51.4	52.2	35.7	46.9
1年前不詳	1.3	2.0	0.7	0.0	3.0	0.0	3.3	0.9	2.1	3.0	1.0	0.0	
合計(千人)	100.0	100.0	100.0	100.0	100.0	100.0	100.0	100.0	100.0	100.0	100.0	100.0	
	89.3	184.5	31.9	5.2	49.7	1.8	48.1	103.7	18.6	17.8	23.1	0.8	

次の図表3-17は、逆に1年前の時点で「無業・非家事非通学・無配偶卒業」状態であった者が、現在どのような状況にあるかである。「白書定義無業」からの離脱をみるための図表であるが、ただし、この対象者は既述した通り求職者を含んでおり、対象者数も124万人と調査時点での「白書定義無業者」の倍以上になっている。この限りでは、1年後には4割強が就業し、6割弱は無業のままである。男性より女性のほうが就業者に代わる比率は高い。有業者に代わっている者は、年齢では20歳代後半で、学歴では大学卒、大学院卒が多い。

図表3-17 1年前「無業・非家事非通学・無配偶で卒業者」（白書定義無業+求職者）であった者の現状

①年齢段階別

	合計(千人、%)	正規の職員・従業員	パート・アルバイト	労働者派遣事業所の派遣社員	契約・嘱託・その他雇用	役員・自営業主・自営手伝い	家事が主(正社員)	家事が主(非正社員)	家事が主(自営他)	通学が主(有業)	求職者	白書定義無業者	独身・家事	その他無業	
<b>男女計</b>	<b>1,242.0</b>	<b>100.0</b>	<b>19.1</b>	<b>12.1</b>	<b>4.6</b>	<b>5.6</b>	<b>1.5</b>	<b>0.0</b>	<b>0.7</b>	<b>0.1</b>	<b>0.1</b>	<b>22.1</b>	<b>32.4</b>	<b>1.4</b>	<b>0.2</b>
男性計	788.6	100.0	19.2	10.5	3.1	5.2	2.0	0.0	0.2	0.0	0.0	25.3	33.6	0.6	0.2
15-19歳	45.7	100.0	15.7	16.3	2.6	1.7	1.0	0.2	0.6	0.0	0.0	22.2	38.9	0.1	0.7
20-24歳	238.5	100.0	20.5	15.1	3.2	6.0	1.7	0.0	0.1	0.0	0.0	24.1	28.4	0.6	0.3
25-29歳	273.0	100.0	22.0	9.3	2.7	5.9	1.8	0.0	0.3	0.1	0.1	27.0	30.4	0.2	0.2
30-34歳	231.4	100.0	15.2	6.0	3.5	4.4	2.9	0.1	0.2	0.0	0.0	25.2	41.5	1.0	0.1
女性計	453.5	100.0	19.0	15.0	7.1	6.2	0.6	0.0	1.7	0.2	0.3	16.6	30.3	2.9	0.1
15-19歳	29.1	100.0	11.0	19.2	3.8	2.2	0.0	0.0	2.8	0.0	0.1	22.0	31.5	6.9	0.4
20-24歳	156.4	100.0	22.1	20.0	6.7	7.2	0.9	0.0	1.5	0.2	0.2	15.6	23.2	2.4	0.1
25-29歳	144.0	100.0	22.7	11.5	8.5	6.8	0.6	0.1	1.7	0.1	0.6	13.9	31.2	2.1	0.3
30-34歳	124.0	100.0	12.7	11.7	6.9	5.2	0.4	0.0	1.6	0.3	0.0	19.6	38.1	3.5	0.0

②学歴別

	合計(千人、%)	正規の職員・従業員	パート・アルバイト	労働者派遣事業所の派遣社員	契約・嘱託・その他雇用	役員・自営業主・自営手伝い	家事が主(正社員)	家事が主(非正社員)	家事が主(自営他)	通学が主(有業)	求職者	白書定義無業者	独身・家事	その他無業	
中学卒	147.0	100.0	6.2	11.6	2.5	2.1	1.0	0.1	0.4	0.0	24.0	51.7	0.6	0.0	
高校卒	357.0	100.0	14.9	12.0	3.3	5.7	1.9	0.0	0.1	0.0	24.0	36.9	0.8	0.2	
男 専門学校卒	97.5	100.0	27.8	10.7	2.1	5.6	3.5	0.0	0.5	0.0	29.6	20.2	0.1	0.1	
性 短大・高専卒	15.7	100.0	19.3	10.9	3.1	6.7	4.4	0.0	0.6	0.0	31.0	23.3	0.6	0.0	
大学卒	161.1	100.0	34.1	6.5	3.8	6.9	2.0	0.0	0.1	0.1	25.9	19.7	0.3	0.5	
大学院卒	7.0	100.0	42.0	2.1	4.8	1.6	0.0	0.0	0.0	0.0	33.4	16.1	0.0	0.0	
中学卒	68.6	100.0	3.5	13.0	2.0	0.9	1.4	0.0	1.8	0.1	0.0	17.1	55.8	4.4	0.0
高校卒	200.5	100.0	11.2	16.0	8.2	3.9	0.4	0.0	2.2	0.4	0.3	18.5	35.3	3.6	0.1
女 専門学校卒	62.9	100.0	32.2	18.2	6.2	6.9	0.9	0.0	1.5	0.0	0.4	17.6	15.2	0.8	0.0
性 短大・高専卒	51.2	100.0	24.1	18.4	8.6	12.4	0.3	0.0	1.1	0.0	0.0	13.2	18.1	3.7	0.2
大学卒	64.7	100.0	43.2	7.4	8.6	12.8	0.6	0.2	0.6	0.0	0.4	12.0	12.7	0.9	0.7
大学院卒	3.9	100.0	18.5	30.4	16.6	15.8	0.0	0.0	0.0	0.0	0.0	8.9	9.8	0.0	0.0

次の図表3-18は「白書定義無業者」のうち就業希望のある者が求職活動をしない理由について、1年前の状況との関係を見たものである。1年前に通学や「家事・通学のかたわらに仕事」をしていた場合、「学校以外で通学や資格取得などの勉強をしている」が3分の1程度を占める。1年前に正社員であったではこれが2割程度になっている。これに対して、「無業・非家事非通学・無配偶卒業」状態であった者ではこの比率は低く、無業でいる背景がかなり異なるのではないかと推測される。



図表 3-18 1年前の状況別 非求職理由

	合計(千人)		探した が見つ からな かった	希望す る仕事 がありそ うにない	知識・能 力に自 信がな い	病気・け がのた め	育児や通 学などの ため仕事 が続けら れそうに ない	家族の 介護・看 護のた め	急いで 仕事に つく必 要がな い	学校以外 で進学や 資格取得 などの勉 強をして いる	その他	不詳
正規の職員・従業員	100.0	20.1	10.2	3.6	4.9	32.1	0.0	0.0	5.8	20.6	22.8	0.0
パート・アルバイト	100.0	17.1	6.6	6.3	13.8	20.0	0.0	0.4	21.7	8.6	22.7	0.0
労働者派遣事業所の派遣 社員	100.0	3.6	5.5	10.9	19.3	11.4	3.9	2.5	10.2	15.0	21.1	0.0
契約・嘱託・その他雇用	100.0	3.5	1.6	15.4	3.6	12.6	0.0	0.0	9.3	8.6	46.2	2.8
役員・自営・自営手伝い	100.0	1.1	0.0	0.0	0.0	43.5	0.0	0.0	0.0	0.0	56.5	0.0
主に仕事(不明)	100.0	12.2	7.9	8.9	17.2	26.1	0.0	0.0	2.0	7.1	31.0	0.0
家事・通学のかたわらに仕事	100.0	4.8	17.9	0.0	21.3	14.1	0.0	0.0	5.4	32.4	8.8	0.0
無業・家事	100.0	9.2	2.7	9.4	8.1	34.9	8.1	5.4	10.3	6.6	13.6	0.8
無業・通学	100.0	24.0	8.3	6.7	7.4	11.2	0.4	0.0	2.9	36.5	26.6	0.0
無業・非家事非通学・無配 偶卒業	100.0	180.5	7.8	7.5	11.6	32.2	0.4	0.9	5.1	8.7	25.8	0.1
1年前不詳	100.0	0.3	0.0	0.0	0.0	70.0	0.0	0.0	0.0	0.0	30.0	0.0
計	100.0	276.2	7.8	7.2	11.1	28.7	0.6	0.8	6.1	12.3	25.3	0.2

## 第4章 フリーターの属性と働き方、継続希望・就業経験

本章では、フリーターの状況を①正社員②1997、2002年調査と比較し、若者の働き方がどのように変化しているのかについて検討する。

### 4.1 数の変化と諸属性

本節では、フリーターの数や諸属性をみていくことで、フリーターの現状を紹介する。

フリーターとは、年齢は15-34歳、在学しておらず、女性については未婚者に限定し、①有業者については勤め先における呼称がパートまたはアルバイトである雇用者、②現在無業である者については家事も通学もしておらず、パート・アルバイトの仕事を希望する者である。ただし、フリーター定義が2002年のみ異なっており、女性は配偶者のない者（死別・離別を含む）で、無業で「契約社員」の仕事を希望する者を含んでいる。そのため、2007年のフリーター数（図表4-1）については、これまでの定義と2002年定義にあわせたものを二通り出した。2007年①は、これまでの定義にしたがったものであり、2007年②は2002年定義と一致している。以下では、これまでの継続性を重視し、「2007年①」を採用して論じる。

図表4-1は、時系列にフリーター数をグラフにしたものである。フリーターの人数は、1982年59万人、1987年95万人、1992年173万人と急増し、2002年には251万人とピークに達したが、2007年には192万人と減少している。ただし、2002年のデータは、定義の違いによる増加が考えられるため、時系列にみる増減については慎重に判断しなければならない。

図表4-1 フリーター数の推移

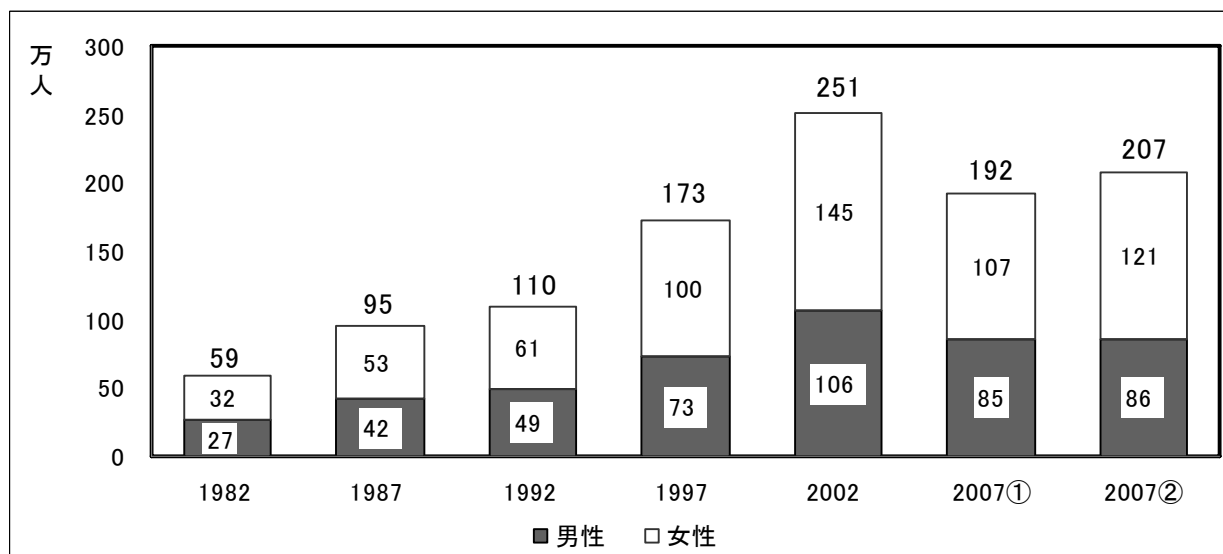

注：フリーターは、年齢は15-34歳、在学しておらず、女性については未婚者に限定し、(1)有業者については勤め先における呼称がパートまたはアルバイトである雇用者、(2)現在無業である者については家事も通学もしておらず「パート・アルバイト」の仕事を希望する者。なお、2002年については、女性は配偶者のない者（死別・離別を含む）であり、無業で契約社員を希望する者も含まれる。

さらに、フリーター数を年齢別にみると、2007年では20代前半が75万人と最も多く、続いて20代後半が多い。2002年と比べると、どの年齢層も減少傾向にあるが、とくに20代前半が102万人（2002年）から75万人と著しく減っている。

図表4-2 年齢段階別フリーターの数推移

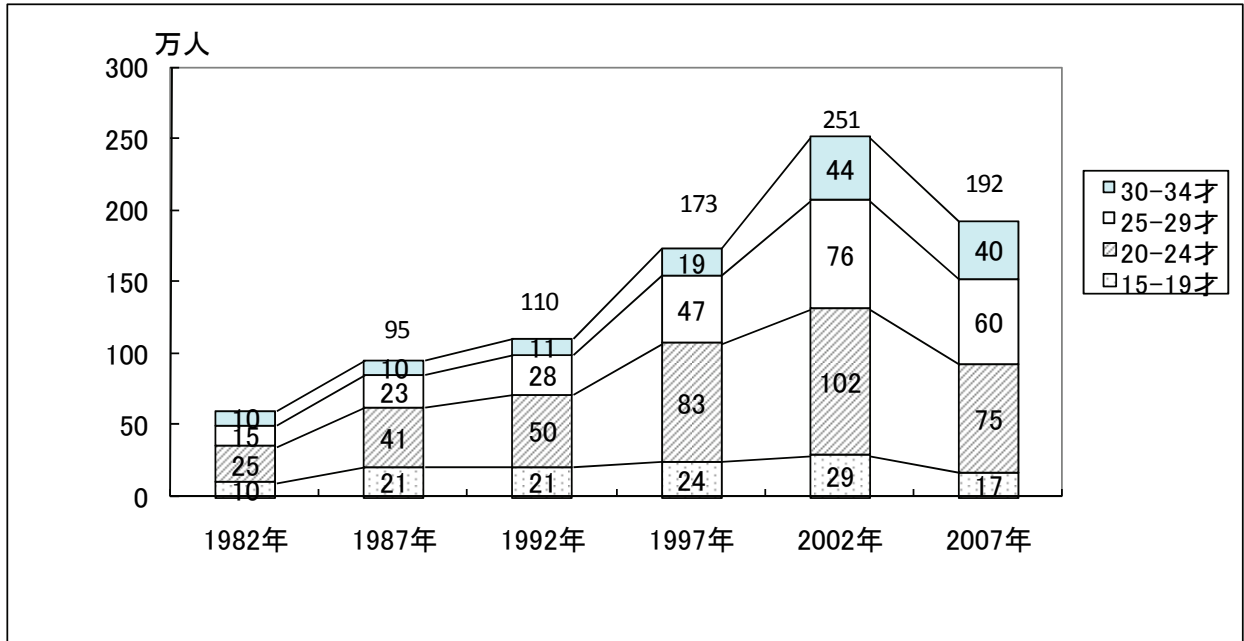

図表4-3 性別フリーターの数推移

① 男性

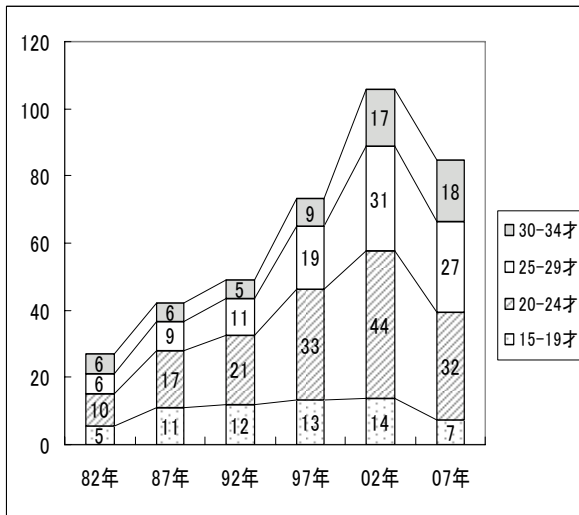

② 女性

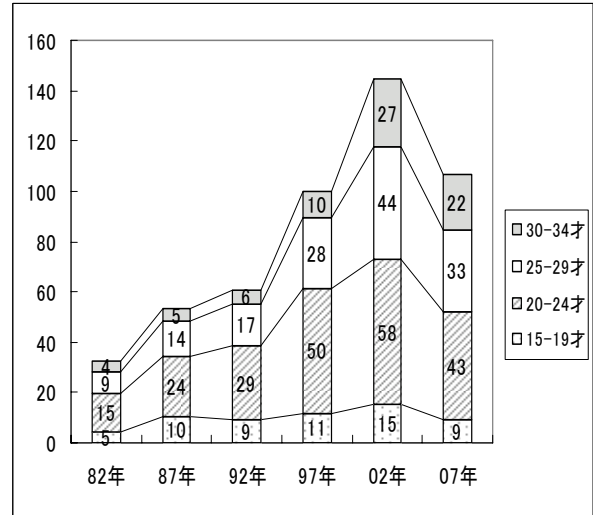

さらに、男女別（図表4-3）に変化をみると、30代男性のみ2002年17万人、2007年18万人と減っていない。男性で高年齢層の人は、他の年齢層に比べて正社員への移行がより難しいことがうかがえる。

次に、フリーター率について検討した。フリーター率を計算する場合の母数は、年齢は15-34歳、在学しておらず、女性については未婚者に限定し、(1)役員を除く雇用者であるか、または、(2)無業で「何か収入のある仕事をしたいと思っている者」である。2002年については、女性は配偶者のない者である。図表4-4をみると、男性が1982年2.4%から2007年8.3%へ、女性が1982年7.3%から2007年18.2%へと増加している。ただし、2002年時点と比べると若干ではあるが減少している。さらに、年齢階層別にフリーター率（図表4-4）をみると、2002年までは10代のフリーター率の上昇が著しかったが、2007年には減少している。男性は年齢が上がるにつれて、一貫してフリーター率が低下するの比べ、女性は20代後半で最も低くなるものの、30代前半で再び上昇する傾向にある。この傾向は、時系列にみても変わっていない。

図表4-4 年齢別フリーター率

男性	1982	1987	1992	1997	2002	2007
15-19才	7.8%	14.8%	15.7%	24.4%	32.0%	23.8%
20-24才	3.8%	6.1%	6.6%	10.6%	17.8%	15.0%
25-29才	1.7%	2.5%	3.0%	4.4%	7.3%	7.6%
30-34才	1.3%	1.6%	1.5%	2.4%	4.0%	4.3%
全体	2.4%	4.0%	4.4%	6.4%	9.3%	8.3%
女性	1982	1987	1992	1997	2002	2007
15-19才	6.7%	14.4%	15.1%	29.2%	43.7%	36.8%
20-24才	6.1%	8.9%	9.2%	16.9%	24.2%	20.4%
25-29才	9.6%	12.1%	10.2%	13.6%	17.7%	15.2%
30-34才	10.5%	13.4%	10.8%	14.3%	20.0%	16.1%
全体	7.3%	10.8%	10.2%	16.3%	21.9%	18.2%

学歴別フリーター率（図表4-5）については、中学校卒のフリーター率が最も高く、大学・大学院卒で低くなる。男性については、時系列にみて学歴間の格差はあるものの、女性ほど大きな変化はない。女性については、大学・大学院卒のフリーター率に変化はないが、中学校、高校卒ほど上昇しており、学歴間の格差が拡大している。

図表 4-5 学歴別フリーター率

男性	1982	1987	1992	1997	2002	2007
小学・中学	4.3%	9.1%	12.3%	15.6%	21.7%	18.7%
高校・旧中	2.4%	4.4%	4.9%	7.2%	10.7%	10.6%
短大・高専	2.2%	3.3%	3.1%	5.1%	7.6%	7.8%
大学・大学院	1.2%	1.4%	1.4%	2.7%	4.5%	3.9%
全体	2.4%	4.0%	4.4%	6.4%	9.3%	8.2%
女性	1982	1987	1992	1997	2002	2007
小学・中学	12.9%	27.2%	32.1%	42.4%	50.2%	47.3%
高校・旧中	6.5%	10.7%	11.1%	20.0%	30.4%	28.3%
短大・高専	7.3%	8.2%	6.9%	12.1%	16.0%	14.3%
大学・大学院	8.0%	8.9%	6.8%	9.6%	9.6%	8.0%
全体	7.3%	10.8%	10.2%	16.3%	21.9%	18.1%

次に、フリーターの年齢構成をみると（図表 4-6）、男女ともに 20 代前半層で最も割合が大きくなっており、30 代になると少なくなっている。変化がみられるのは、20 代後半以降の割合であり、増加傾向にある。この変化には団塊ジュニア世代の存在と未婚化の進展が影響していると考えられる。

図表 4-6 フリーターの年齢構成

	男性						女性					
	1982	1987	1992	1997	2002	2007	1982	1987	1992	1997	2002	2007
15-19才	19.9	26.1	24.0	17.8	12.9	8.8	14.1	19.1	15.5	11.4	10.6	8.7
20-24才	36.0	40.2	42.8	45.0	41.7	37.9	46.4	45.5	47.7	50.2	39.9	40.0
25-29才	22.9	20.4	22.6	25.5	29.4	31.9	27.4	26.5	27.7	28.1	30.7	30.8
30-34才	21.2	13.2	10.6	11.8	16.0	21.5	12.0	8.9	9.1	10.3	18.8	20.5
合計	100.0	100.0	100.0	100.0	100.0	100.0	100.0	100.0	100.0	100.0	100.0	100.0

フリーターの学歴構成（図表 4-7）は、一貫して男女ともに高卒がほぼ半数を占めている。変化は、短大・高専卒、大学・大学院卒のフリーターにみられ、徐々に増えてきており、高学歴層にフリーターが増えつつある。

図表 4-7 フリーターの学歴構成

	男性						女性					
	1982	1987	1992	1997	2002	2007	1982	1987	1992	1997	2002	2007
小学・中学	29.1	25.5	25.6	21.1	20.5	15.2	13.2	14.7	14.7	9.4	11.7	9.8
高校・旧中	53.7	58.4	58.2	56.2	52.8	50.1	51.8	55.2	54.9	53.2	52.5	46.9
短大・高専	5	6.1	7.4	10.1	11.9	18.1	25.6	22.3	23.2	28.8	27.4	31.1
大学・大学院	12.2	10	8.8	12.5	14.8	16.4	9.3	7.8	7.1	8.4	8.5	11.7
合計	100.0	100.0	100.0	100.0	100.0	100.0	100.0	100.0	100.0	100.0	100.0	100.0

続いて、世代（コーホート）別に分析する。日本労働研究機構（2002）<sup>1</sup>では、1997年までの就業構造基本調査を世代ごとのパネル調査に見立てて、若いときに「フリーター」を一時的に経験しても離脱するという図式は、かつてはあてはまったものの、若い世代になるとあてはまらなくなることを指摘している。こうした傾向がみられるのか確認するために、以下のような世代を設定した。

<A世代>とは、1982年：15-19歳→1987年：20-24歳→1992年：25-29歳→1997年：30-34歳になっている世代

<B世代>は、1987年：15-19歳→1992年：20-24歳→1997年：25-29歳→2002年：30-34歳→2007年：35-39歳になっている世代

<C世代>は、1992年：15-19歳→1997年：20-24歳→2002年：25-29歳→2007年：30-34歳になっている世代

<D世代>は、1997年：15-19歳→2002年：20-24歳→2007年：25-29歳になっている世代

<E世代>は、2002年：15-19歳→2007年：20-24歳になっている世代

図表4-8 フリーターの世代別分析

①男性

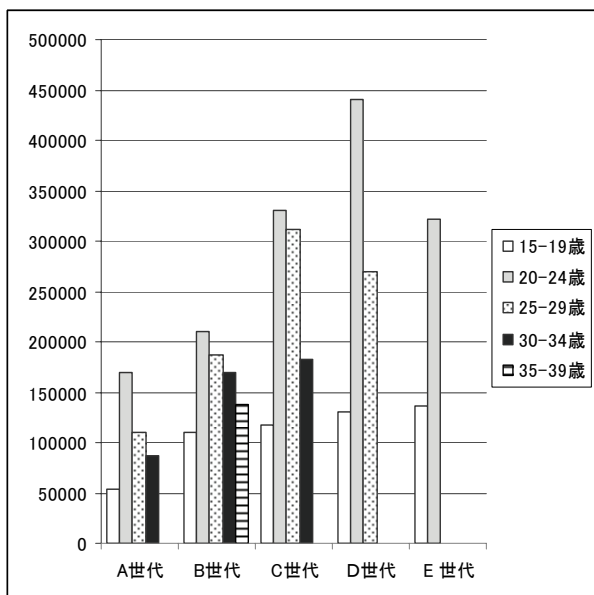

②女性

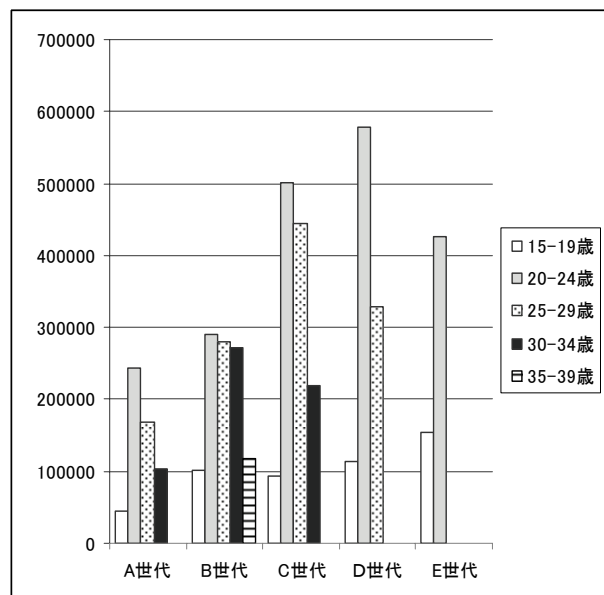

図表4-8①で男性についてみると、<A世代>では、フリーターからの離脱が進んでおり、<B世代>では離脱が進みづらくなっている。<C世代><D世代>になると、もとのフリーター数が大きいため、大幅な離脱がみられる一方で、フリーターの滞留がみられる。

<sup>1</sup> 日本労働研究機構 2002, 『自由の代償-フリーター』。

<C世代>では、30代前半層で急速に離脱が進み、<D世代>では20代後半層ですでに離脱が進むが、<A世代>に比べるとフリーターの滞留は解消されていない。

図表4-8②で女性についてみると、<A世代>は、20代前半に最もフリーター数が多くなり、その後年齢にともなって順調に離脱が進んでいる。これに対して、<B世代>は<A世代>同様、20代前半でフリーター数が最も多くなるが、20代後半以降をみても離脱が全くうまくいっていない。<C世代><D世代>では、20代前半に急激にフリーター数が増加するが、男性同様、<C世代>は30代に、<D世代>は20代後半に大幅な離脱がみられる。ただし、フリーター数がもともと多いため、滞留は依然としてみられる。

以上から、フリーターからの離脱は年齢別にみて早まってきてはいるが、フリーターから正社員への離脱は困難なままである。

#### 4.2 働き方の特徴－正社員との比較

次に、1997年、2002年の正社員とフリーター集計を2007年データと比較し、10年間に變化した点と變化していない点を検討する。ここでは、フリーターの定義が2002年のみ異なっているため、1997年データも取り上げることにした。本節で取り上げるのは、職種、産業、従業員規模、年間就業日数、週間就業時間、就業継続期間、収入である。

図表4-9 正社員の職種構成（男女・学歴別）

		(単位:%)										
正社員		専門的・ 技術的職 業従事者	管理的 職業従事 者	事務 従事者	販売 従事者	サービス 職業従事 者	保安職業 従事者	農林漁業 作業員	運輸・通 信従業者	技能工、 採掘・製 造・建設 作業・労 務従事者	分類不能 の職業	合計
男性合計	1997	15.0	0.7	14.5	17.6	4.2	2.1	0.5	5.4	39.3	0.7	100.0
	2002	15.2	0.2	13.9	17.3	5.2	2.4	0.6	4.8	39.1	1.2	100.0
	2007	15.7	0.6	13.1	15.8	6.2	3.3	1.0	4.0	37.8	2.5	100.0
中卒	1997	0.9	0.5	1.7	5.2	9.1	0.6	1.5	14.2	65.8	0.6	100.0
	2002	0.9	0.2	1.3	7.0	9.2	0.5	1.3	12.7	65.3	1.5	100.0
	2007	1.0	1.0	2.1	6.8	7.6	0.7	2.5	11.1	64.3	3.1	100.0
高卒	1997	5.8	0.6	10.4	13.0	4.8	2.9	0.6	7.8	53.4	0.7	100.0
	2002	5.2	0.2	8.9	12.2	6.1	3.3	0.8	7.1	55.1	1.1	100.0
	2007	3.8	0.5	7.6	10.7	5.5	4.0	1.3	6.6	57.7	2.2	100.0
短大・ 高専卒	1997	22.3	0.5	14.3	15.2	6.1	1.3	0.4	3.0	36.2	0.6	100.0
	2002	19.5	0.2	13.3	15.5	7.8	1.4	0.6	3.3	37.2	1.2	100.0
	2007	17.1	0.7	10.8	12.0	13.1	2.2	1.2	3.0	37.7	2.1	100.0
大学・ 大学院卒	1997	29.6	1.1	24.0	28.7	1.3	1.4	0.2	0.7	12.3	0.7	100.0
	2002	29.1	0.2	23.0	26.8	2.3	2.1	0.3	0.9	14.0	1.3	100.0
	2007	28.5	0.6	21.1	23.7	3.2	3.6	0.4	1.1	15.5	2.3	100.0
女性合計	1997	21.6	0.1	48.5	10.9	7.3	0.2	0.1	0.7	9.7	0.7	100.0
	2002	27.4	0.0	42.1	10.3	9.5	0.4	0.2	0.6	8.4	1.1	100.0
	2007	29.3	0.2	37.4	10.7	11.2	0.7	0.3	0.3	7.4	2.5	100.0
中卒	1997	5.6	0.0	14.8	12.2	29.3	0.1	0.0	2.0	35.3	0.5	100.0
	2002	5.3	0.0	18.0	15.0	30.3	0.4	0.9	3.2	26.1	0.8	100.0
	2007	6.2	0.8	17.4	18.6	19.0	0.0	1.8	2.1	30.9	3.2	100.0
高卒	1997	8.8	0.0	49.6	13.2	9.9	0.3	0.2	1.3	16.1	0.6	100.0
	2002	11.1	0.0	44.0	12.7	12.4	0.6	0.2	1.1	16.6	1.2	100.0
	2007	6.8	0.1	42.9	13.6	14.9	1.0	0.5	0.6	17.5	2.1	100.0
短大・ 高専卒	1997	30.1	0.1	49.8	8.5	5.7	0.1	0.0	0.3	4.7	0.7	100.0
	2002	37.2	0.1	40.2	7.2	9.6	0.2	0.1	0.3	4.2	1.1	100.0
	2007	39.8	0.1	31.1	7.5	14.1	0.7	0.2	0.2	4.3	2.0	100.0
大学・ 大学院卒	1997	34.9	0.1	46.3	11.5	2.4	0.4	0.0	0.2	3.3	0.8	100.0
	2002	34.9	0.0	44.5	12.2	3.4	0.4	0.2	0.2	3.0	1.2	100.0
	2007	33.9	0.2	42.8	12.2	3.9	0.7	0.2	0.2	2.9	3.0	100.0

図表4-9は、正社員の学歴と職種について検討したものである。男性の場合、学歴が高いほど専門職が多く、技能職は少ない。女性の場合は、事務職が最も多く、続いて専門職が多い。

1997年、2002年と2007年を比較すると、男性に大きな変化はみられないが、女性は事務職が減少し、専門職が増加している。特にこの傾向は、短大・高専卒において著しい。女性において専門職が増加した理由は、介護系の専門職の増加が考えられる。

続いて、図表4-10でフリーターの学歴と職種について検討した。男性は、学歴が低いと半数近くが技能職であるが、学歴が高いと2割以下になる。女性の場合、学歴が低いとサービスと技能が多く、学歴が高いと事務職が多くなっている。

1997年、2002年と2007年を比較すると、男性においては販売、サービス職が増加し、技能職が減少している。特に、短大・高専卒、大学・大学院卒において、技能職が減っている。女子については、高卒以降の事務職が年々減ってきている。

図表4-10 フリーターの職種構成（男女・学歴別）

フリーター		専門的・ 技術的職 業従事者	管理的 職業従事 者	事務 従事者	販売 従事者	サービス 職業従事 者	保安職業 従事者	農林漁業 作業員	運輸・通 信従業者	技能工、 探掘・製 造・建設 作業・労 務従事者	分類不能 の職業	合計
										(単位:%)		
男性合計	1997	3.8		8.6	9.1	15.8	3.4	1.1	5.7	49.1	3.4	100.0
	2002	4.0		6.8	17.5	20.9	2.5	0.7	4.6	39.6	3.5	100.0
	2007	4.4		9.2	18.9	21.0	1.4	1.1	3.1	34.2	6.6	100.0
中卒	1997	0.4		3.5	4.1	14.0	2.5	1.7	5.6	64.2	4.0	100.0
	2002	0.5		2.0	10.1	17.2	2.0	1.1	5.3	58.6	3.3	100.0
	2007	0.1		3.1	13.5	17.2	1.6	1.6	3.4	52.4	7.0	100.0
高卒	1997	1.7		8.4	10.3	16.4	3.8	1.0	6.4	48.9	3.0	100.0
	2002	2.0		5.9	18.3	21.6	2.7	0.7	4.7	40.4	3.6	100.0
	2007	1.6		7.8	19.0	21.3	1.6	1.2	3.6	37.6	6.4	100.0
短大・ 高専卒	1997	5.2		9.8	14.1	16.3	4.6	1.1	4.4	41.2	3.3	100.0
	2002	5.6		8.7	21.9	24.7	1.9	0.8	4.1	28.7	3.6	100.0
	2007	6.0		13.2	21.1	24.1	0.8	0.8	2.1	26.2	5.7	100.0
大学・ 大学院卒	1997	17.1		15.7	7.3	16.1	2.0	0.6	4.0	33.3	3.9	100.0
	2002	13.3		13.8	19.8	19.7	2.6	0.3	3.7	23.3	3.5	100.0
	2007	14.5		14.5	21.1	20.4	1.3	1.0	2.0	18.6	6.6	100.0
女性合計	1997	8.0		31.5	20.4	21.8	0.4	0.3	0.8	14.6	2.2	100.0
	2002	6.7		25.9	23.5	24.0	0.2	0.4	0.3	16.0	3.0	100.0
	2007	7.7		23.7	24.2	24.7	0.2	0.4	0.3	13.9	4.9	100.0
中卒	1997	1.2		15.5	14.6	37.1	0.8	0.2	0.9	27.2	2.4	100.0
	2002	0.7		14.0	17.3	35.4	0.4	0.3	0.1	28.8	3.1	100.0
	2007	0.7		11.0	20.1	38.6	0.7	0.7	0.0	23.5	4.7	100.0
高卒	1997	4.1		29.0	22.1	24.5	0.3	0.3	1.0	16.3	2.4	100.0
	2002	3.4		23.8	25.2	26.3	0.3	0.4	0.4	17.1	3.1	100.0
	2007	2.8		21.0	27.1	26.8	0.2	0.3	0.5	16.4	5.0	100.0
短大・ 高専卒	1997	13.3		37.4	20.1	16.0	0.4	0.4	0.6	9.9	2.1	100.0
	2002	12.7		29.4	25.1	17.7	0.0	0.2	0.2	12.0	2.6	100.0
	2007	13.5		26.3	23.6	21.2	0.2	0.4	0.1	10.4	4.3	100.0
大学・ 大学院卒	1997	20.9		43.5	15.8	9.7	0.9	0.4	0.6	7.7	0.4	100.0
	2002	15.0		41.5	15.8	16.9	0.2	0.4	0.0	7.0	3.2	100.0
	2007	16.5		38.3	16.9	16.0	0.2	1.0	0.2	7.7	3.3	100.0



図表４－１１ 正社員の産業別構成（男女・学歴別）

正社員	(単位:%)					(単位:%)				
	男性合計	中卒	高卒	短大・ 高専卒	大学・ 大学院卒	女性合計	中卒	高卒	短大・ 高専卒	大学・ 大学院卒
農業	0.7	1.3	0.8	1.0	0.3	0.3	2.0	0.7	0.2	0.1
林業	0.1	0.1	0.1	0.0	0.0	0.0	0.0	0.0	0.0	0.0
漁業	0.1	0.6	0.2	0.1	0.0	0.0	0.0	0.1	0.0	0.0
鉱業	0.0	0.1	0.1	0.0	0.0	0.0	0.1	0.0	0.0	0.0
建設業	11.3	36.3	14.8	10.3	5.5	2.8	5.3	3.9	2.4	2.2
製造業	24.5	18.0	33.5	17.9	20.2	12.6	27.0	23.7	7.9	9.8
電気・ガス・ 熱供給・水道業	1.3	0.0	2.1	0.4	1.2	0.2	0.0	0.3	0.2	0.2
情報通信業	6.5	0.6	2.3	7.5	10.7	4.3	1.1	2.4	2.8	8.2
運輸業	5.9	12.8	8.7	5.0	2.7	2.0	4.0	3.1	1.6	1.7
卸売・小売業	15.0	9.8	12.9	17.1	16.6	16.6	14.6	21.9	13.7	16.4
金融・保険業	2.1	0.2	0.4	0.7	4.7	5.4	9.1	4.3	3.7	8.7
不動産業	1.0	0.8	0.6	0.9	1.5	0.9	1.0	0.6	0.8	1.2
飲食店・宿泊業	3.1	4.6	3.3	4.8	1.9	2.4	8.0	4.2	2.1	1.1
医療・福祉	4.8	1.0	1.4	11.7	5.0	27.0	8.7	14.9	42.8	15.9
教育・学習支援業	2.4	0.1	0.5	0.9	5.4	6.2	0.3	1.4	4.7	12.3
複合サービス業	1.1	0.3	0.9	1.3	1.3	1.0	0.1	1.6	0.7	1.1
サービス業										
(他に分類されない 公務)	12.1	10.2	10.5	15.0	12.3	12.4	15.5	12.1	12.4	12.5
(他に分類されない 分類不能の産業)	5.3	0.1	4.5	3.2	8.0	2.9	0.0	2.4	1.8	5.0
分類不能の産業	2.7	3.1	2.3	2.1	2.6	2.9	3.2	2.4	2.3	3.6
合計	100.0	100.0	100.0	100.0	100.0	100.0	100.0	100.0	100.0	100.0

図表４－１１で正社員の産業を学歴別にみると、男性については、全体的に製造業が最も多く、卸売・小売業、建設業も多い。中卒で建設業は3.5割を超えるが、大学・大学院卒では1割以下になる。製造業は高卒が最も多いが、その他はあまり変わらない。女性については、医療・福祉が最も多く、卸売・小売業、製造業も多い。医療・福祉は、短大・高専卒が最も多く、製造は、男性同様、学歴が低いと多い。

図表４－１２ フリーターの産業別構成（男女・学歴別）

フリーター	(単位:%)					(単位:%)				
	男性合計	中卒	高卒	短大・ 高専卒	大学・ 大学院卒	女性合計	中卒	高卒	短大・ 高専卒	大学・ 大学院卒
農業	0.9	1.3	1.2	0.5	0.6	0.5	0.8	0.4	0.3	0.9
林業	0.0	0.2	0.0	0.0	0.0	0.0	0.0	0.0	0.0	0.0
漁業	0.0	0.1	0.0	0.0	0.0	0.0	0.0	0.0	0.0	0.0
鉱業	0.0	0.0	0.0	0.0	0.0	0.0	0.0	0.0	0.0	0.0
建設業	9.6	24.0	10.2	4.0	1.5	0.6	1.2	0.8	0.5	0.3
製造業	7.9	9.0	8.4	9.3	4.5	6.8	9.0	8.3	5.1	4.2
電気・ガス・ 熱供給・水道業	0.0	0.0	0.0	0.0	0.1	0.1	0.0	0.0	0.0	0.2
情報通信業	3.0	1.0	2.5	4.8	3.7	1.9	0.4	1.2	2.7	3.9
運輸業	5.7	5.9	6.9	4.3	3.1	2.4	2.7	2.8	1.9	1.8
卸売・小売業	28.2	23.7	28.8	30.0	28.9	36.0	34.7	39.7	35.3	25.7
金融・保険業	0.2	0.3	0.1	0.1	0.7	0.5	0.0	0.5	0.7	0.7
不動産業	0.4	0.0	0.5	0.1	0.5	0.4	0.1	0.2	0.6	0.6
飲食店・宿泊業	13.7	10.8	14.2	15.7	13.2	16.5	27.5	17.9	12.7	12.8
医療・福祉	2.7	0.4	2.0	4.5	4.8	8.8	1.8	5.9	14.6	9.8
教育・学習支援業	2.6	0.0	0.9	1.7	11.2	3.9	0.5	1.5	4.2	15.4
複合サービス業	0.3	0.1	0.4	0.3	0.5	0.5	0.1	0.4	0.6	1.4
サービス業										
(他に分類されない 公務)	17.2	15.9	16.8	18.4	18.6	14.8	16.2	14.5	14.9	14.9
(他に分類されない 分類不能の産業)	0.2	0.0	0.1	0.6	0.5	1.0	0.0	0.6	0.9	3.8
分類不能の産業	7.2	7.2	7.1	5.7	7.8	5.3	5.0	5.2	4.9	3.8
合計	100.0	100.0	100.0	100.0	100.0	100.0	100.0	100.0	100.0	100.0

フリーターの産業別構成をみると（図表4-12）、男女ともに卸売・小売業が最も多く、次に飲食店・宿泊業が多い。このとき、男性の場合、学歴差はあまりみられないが、女性の場合、卸売・小売業は大学・大学院卒で最も少なく、飲食店・宿泊業は学歴が低いと多い。

図表4-13 勤務先の従業員規模別構成

(単位:%)

		29人以下	30-299人	300-999人	1000人以上	官公庁	無回答	合計
男性正規	1997	24.4	28.6	13.0	24.3	9.3	0.4	100.0
	2002	25.3	28.9	13.8	22.4	8.8	0.8	100.0
	2007	25.4	28.7	13.4	23.3	8.2	0.9	100.0
男性フリーター	1997	49.3	27.6	7.0	10.9	3.1	2.1	100.0
	2002	46.3	27.4	8.3	12.5	3.0	3.1	100.0
	2007	41.0	25.5	10.0	18.6	1.0	3.9	100.0
女性正規	1997	23.1	32.5	14.8	21.8	7.4	0.4	100.0
	2002	24.5	31.2	14.1	19.1	10.3	0.8	100.0
	2007	24.9	30.5	14.5	18.9	10.3	1.0	100.0
女性フリーター	1997	39.0	27.1	10.2	15.5	6.6	1.6	100.0
	2002	37.4	28.0	9.6	16.4	4.9	3.0	100.0
	2007	34.4	27.1	10.8	21.3	3.4	2.9	100.0

図表4-13で勤務先の従業員規模別指数をみると、フリーター層は、男女ともに正社員に比べ29人以下の小規模な企業に勤務することが多い。ただし、小規模な企業で働くフリーターは徐々にではあるが減ってきており、1000人以上の大規模企業で働く割合が増えてきている。

図表4-14 年間就業日数分布

(単位:%)

		年間就業日数50日未満	50-99日	100-149日	150-199日	200-249日	250日以上	無回答	合計
男性正規	1997	0.1	0.4	2.0	3.5	50.4	43.4	0.2	100.0
	2002	0.1	0.4	2.0	4.0	43.7	49.3	0.4	100.0
	2007	0.2	0.4	1.9	3.2	34.4	59.2	0.7	100.0
男性フリーター	1997	4.5	5.9	12.1	18.0	34.1	24.0	1.4	100.0
	2002	4.4	6.5	11.7	19.6	32.1	24.4	1.3	100.0
	2007	3.9	6.2	9.6	16.9	30.1	31.0	2.4	100.0
女性正規	1997	0.2	0.4	2.5	3.8	56.6	36.4	0.2	100.0
	2002	0.2	0.5	2.2	5.0	49.7	41.9	0.5	100.0
	2007	0.5	0.5	2.5	3.4	41.3	50.9	0.9	100.0
女性フリーター	1997	3.3	5.5	12.2	18.7	40.3	19.2	0.8	100.0
	2002	3.2	4.7	11.0	19.2	38.7	22.0	1.2	100.0
	2007	3.3	4.8	10.8	16.6	34.0	28.8	1.6	100.0

年間就業日数（図表4-14）の変化は、250日以上働く正社員やフリーターが男女ともに増加している。増加率は、正社員において顕著である。

図表 4-15 フリーターの週間就業時間分布

		(単位:%)							
		35時間未満	35-42時間	43-45時間	46-48時間	49-59時間	60時間以上	無回答	合計
男性正規	1997	1.3	27.0	16.4	17.9	22.7	14.3	0.4	100.0
	2002	1.5	21.7	13.9	16.4	25.7	20.5	0.2	100.0
	2007	2.2	20.5	13.6	15.3	26.7	21.5	0.3	100.0
男性フリーター	1997	24.6	31.8	11.1	14.1	11.0	5.3	2.2	100.0
	2002	32.4	28.1	9.1	12.4	12.6	5.3	0.1	100.0
	2007	34.1	29.4	9.7	10.0	10.3	5.8	0.6	100.0
女性正規	1997	2.3	46.0	20.0	15.1	12.3	3.9	0.4	100.0
	2002	3.7	40.0	18.6	14.9	16.0	6.6	0.1	100.0
	2007	4.4	37.7	17.8	13.1	17.8	8.7	0.4	100.0
女性フリーター	1997	37.6	39.5	8.3	7.0	5.4	1.1	1.2	100.0
	2002	43.9	35.0	7.3	6.4	6.1	1.4	0.1	100.0
	2007	44.4	35.1	7.4	5.4	5.0	2.3	0.3	100.0

次に、フリーターの就業時間をみてみよう（図表 4-15）。ここでの就業時間とは、年間就業日数が 200 日以上または 199 日以下でも就業がほぼ規則的である者に限っている。残業のない正社員なみの働き方をする、週に 35 時間以上働く者は、正社員で増えているのに対して、フリーターでは徐々に減ってきており、大きな変化はみられない。

さらに、就業時間について正社員とフリーターにわけて詳しく検討する。

図表 4-16 年齢と週間就業時間

		(単位:%)									
		週間就業時間（8区分）									
正社員		15時間未満	15-21時間	22-34時間	35-42時間	43-45時間	46-48時間	49-59時間	60時間以上	無回答	合計
男性合計	1997	0.1	0.3	0.9	26.9	16.4	17.9	22.7	14.5	0.4	100.0
	2002	0.4	0.2	0.9	21.7	13.9	16.4	25.7	20.5	0.2	100.0
	2007	0.5	0.4	1.1	20.8	13.2	15.1	26.8	21.7	0.3	100.0
15-19歳	1997	0.2	0.3	1.9	29.5	16.8	23.7	18.6	8.5	0.7	100.0
	2002	0.4	0.3	1.7	26.4	13.1	23.4	21.2	13.5	0.0	100.0
	2007	0.8	0.1	2.2	28.4	15.4	19.8	22.0	10.4	0.9	100.0
20-24歳	1997	0.1	0.3	1.2	28.2	18.0	19.6	20.4	11.9	0.4	100.0
	2002	0.5	0.2	1.2	23.5	14.6	17.7	24.8	17.3	0.2	100.0
	2007	0.6	0.5	1.6	22.4	14.4	16.1	25.7	18.5	0.2	100.0
25-29歳	1997	0.1	0.3	0.9	26.1	16.0	17.7	24.0	14.6	0.3	100.0
	2002	0.3	0.2	0.9	21.6	13.9	16.5	25.3	21.0	0.2	100.0
	2007	0.4	0.4	1.4	19.7	13.8	15.0	27.0	22.0	0.3	100.0
30-34歳	1997	0.1	0.2	0.7	26.7	15.6	16.4	23.3	16.7	0.3	100.0
	2002	0.4	0.2	0.8	20.9	13.7	15.3	26.8	21.9	0.1	100.0
	2007	0.5	0.3	1.1	20.0	13.0	15.0	27.1	22.8	0.3	100.0
35-39歳	2007	0.6	0.4	1.1	20.2	13.0	15.0	27.1	22.4	0.3	100.0
40-44歳	2007	0.6	0.4	0.9	22.4	12.7	14.7	26.8	21.3	0.2	100.0
女性合計	1997	0.1	0.3	1.9	46.0	20.0	15.1	12.3	3.9	0.4	100.0
	2002	0.6	0.4	2.7	40.0	18.6	14.9	16.0	6.6	0.1	100.0
	2007	1.2	1.0	3.8	39.3	17.0	12.9	16.6	7.8	0.4	100.0
15-19歳	1997	0.2	0.4	3.1	43.0	17.5	18.7	12.4	4.1	0.6	100.0
	2002	1.7	0.2	2.5	39.1	16.1	16.9	15.1	7.9	0.4	100.0
	2007	0.5	0.0	3.0	44.1	15.6	12.7	16.9	7.2	0.0	100.0
20-24歳	1997	0.1	0.3	1.8	45.8	20.3	15.5	12.1	3.7	0.4	100.0
	2002	0.4	0.3	2.3	36.7	18.2	15.7	17.9	8.3	0.2	100.0
	2007	0.5	0.3	2.2	34.1	18.7	13.1	19.4	11.0	0.6	100.0
25-29歳	1997	0.1	0.3	1.6	47.5	19.5	14.0	12.6	4.0	0.4	100.0
	2002	0.4	0.3	2.4	40.2	19.1	14.8	16.3	6.4	0.1	100.0
	2007	0.8	0.5	2.6	36.7	18.0	13.7	18.4	9.0	0.3	100.0
30-34歳	1997	0.1	0.4	2.3	44.1	21.6	14.8	12.2	4.1	0.5	100.0
	2002	0.9	0.7	3.5	43.4	18.7	13.9	13.8	4.9	0.1	100.0
	2007	1.4	0.9	4.1	41.5	17.0	12.5	15.6	6.5	0.5	100.0
35-39歳	2007	1.6	1.5	5.2	42.9	16.0	12.3	13.9	6.2	0.3	100.0
40-44歳	2007	2.0	2.0	5.5	41.6	15.0	12.7	14.9	6.0	0.3	100.0

図表4-16は、正社員の就業時間を年齢別にみたものであるが、男性については20代から長時間働く正社員の割合が増加している。女性についても同様であるが、35-42時間働く正社員の割合が最も多い。また、35歳以上の正社員は、女性に比べ、男性で長時間働く者が多い。

図表4-17は、正社員の週間就業時間を学歴別にみたものである。男性の場合は、どの学歴層においても長時間労働者が増えているが、女性の長時間労働者は、低学歴層ではあまり変化がないのに対し、高学歴層で増加傾向にある。

図表4-17 学歴と週間就業時間（正社員）

正社員		週間就業時間(8区分)									合計
		15時間未満	15-21時間	22-34時間	35-42時間	43-45時間	46-48時間	49-59時間	60時間以上	無回答	
男性合計	1997	0.1	0.3	0.9	27.0	16.4	17.9	22.7	14.3	0.4	100.0
	2002	0.4	0.2	0.9	21.7	13.9	16.4	25.8	20.5	0.2	100.0
	2007	0.5	0.4	1.3	20.5	13.6	15.3	26.7	21.5	0.3	100.0
中卒	1997	0.1	0.4	1.7	17.7	12.7	26.3	23.8	16.9	0.5	100.0
	2002	0.9	0.5	1.7	14.6	9.7	22.7	28.5	21.2	0.2	100.0
	2007	0.8	0.6	2.1	16.1	9.2	21.4	24.8	24.7	0.4	100.0
高卒	1997	0.1	0.3	1.1	28.5	16.4	19.3	21.0	12.9	0.4	100.0
	2002	0.4	0.3	1.1	23.0	14.4	18.3	24.1	18.2	0.2	100.0
	2007	0.6	0.5	1.5	22.1	13.8	17.3	25.3	18.7	0.3	100.0
短大・高専卒	1997	0.1	0.3	0.8	26.6	17.3	16.4	23.5	14.7	0.3	100.0
	2002	0.5	0.1	1.2	22.0	15.1	15.6	25.1	20.2	0.2	100.0
	2007	0.4	0.5	1.3	21.1	13.8	15.2	24.8	22.6	0.4	100.0
大学・大学院卒	1997	0.0	0.2	0.6	26.8	16.9	14.5	24.9	15.9	0.2	100.0
	2002	0.2	0.1	0.5	21.2	13.6	13.0	27.7	23.6	0.1	100.0
	2007	0.4	0.2	0.9	19.2	13.7	12.9	29.3	23.2	0.2	100.0
女性合計	1997	0.1	0.3	1.9	46.0	20.0	15.1	12.3	3.9	0.4	100.0
	2002	0.6	0.4	2.7	40.0	18.6	14.9	16.0	6.6	0.1	100.0
	2007	0.9	0.6	3.0	37.7	17.8	13.1	17.8	8.7	0.4	100.0
中卒	1997	0.2	1.4	6.5	33.9	12.9	20.1	16.7	7.4	1.0	100.0
	2002	1.9	1.5	8.0	33.3	13.4	18.0	15.9	7.8	0.1	100.0
	2007	1.6	2.3	6.7	36.8	14.0	15.0	15.2	8.4	0.0	100.0
高卒	1997	0.1	0.4	2.2	47.3	19.2	16.4	11.0	3.2	0.3	100.0
	2002	0.6	0.5	3.6	42.5	17.0	15.9	14.3	5.5	0.1	100.0
	2007	1.2	0.7	4.3	42.7	15.9	13.9	14.8	6.3	0.3	100.0
短大・高専卒	1997	0.1	0.2	1.6	46.9	20.7	14.3	12.3	3.4	0.4	100.0
	2002	0.5	0.4	2.3	39.9	19.7	14.8	16.1	6.1	0.2	100.0
	2007	0.8	0.7	2.7	37.4	18.5	13.3	17.4	8.7	0.5	100.0
大学・大学院卒	1997	0.1	0.4	1.5	41.8	21.2	13.2	14.9	6.4	0.5	100.0
	2002	0.6	0.3	1.6	37.2	19.4	13.2	18.7	8.9	0.1	100.0
	2007	0.7	0.3	2.1	34.3	18.6	12.3	20.7	10.6	0.5	100.0

図表 4-18 年齢と週間就業時間（フリーター）

（単位：％）

フリーター		週間就業時間(8区分)								無回答	合計
		15時間未満	15-21時間	22-34時間	35-42時間	43-45時間	46-48時間	49-59時間	60時間以上		
男性合計	1997	3.4	5.3	16.0	31.8	11.1	14.1	11.0	5.3	2.2	100.0
	2002	3.8	7.5	21.1	28.1	9.1	12.4	12.6	5.3	0.1	100.0
	2007	3.8	6.8	23.5	29.4	9.7	10.0	10.3	5.8	0.6	100.0
15-19歳	1997	4.3	7.0	18.6	30.6	11.2	13.0	9.9	3.2	2.1	100.0
	2002	7.5	9.3	23.1	25.9	8.8	12.0	9.1	4.1	0.1	100.0
	2007	7.0	9.1	30.7	23.2	5.7	5.8	8.6	8.0	1.9	100.0
20-24歳	1997	2.8	5.2	17.0	33.2	10.2	14.8	10.3	4.5	2.1	100.0
	2002	3.8	7.8	22.4	28.5	8.8	12.4	11.5	4.7	0.1	100.0
	2007	3.4	8.6	23.4	30.1	9.3	9.9	9.2	5.6	0.5	100.0
25-29歳	1997	3.4	4.9	14.9	31.3	12.6	12.8	11.3	6.9	1.8	100.0
	2002	2.6	8.0	20.6	30.2	8.6	11.5	12.2	6.1	0.1	100.0
	2007	3.4	4.7	24.5	29.0	10.9	10.2	12.1	4.9	0.3	100.0
30-34歳	1997	4.5	4.4	10.9	28.6	11.4	15.3	14.4	7.3	3.2	100.0
	2002	3.1	4.7	17.1	24.5	10.7	14.2	18.8	6.5	0.3	100.0
	2007	4.1	6.1	19.4	30.9	10.0	11.7	10.3	6.9	0.7	100.0
女性合計	1997	3.9	8.2	25.5	39.5	8.3	7.0	5.4	1.1	1.2	100.0
	2002	3.9	9.9	30.0	35.0	7.3	6.4	6.1	1.4	0.1	100.0
	2007	3.9	10.8	29.7	35.1	7.4	5.4	5.0	2.3	0.3	100.0
15-19歳	1997	6.7	11.3	27.3	30.0	9.5	8.2	4.0	1.7	1.4	100.0
	2002	5.3	16.0	33.4	29.6	5.0	6.0	3.5	1.2	0.0	100.0
	2007	7.1	19.4	33.4	25.6	4.1	5.7	3.0	1.2	0.4	100.0
20-24歳	1997	3.5	7.1	24.7	41.0	8.2	7.3	5.4	1.3	1.4	100.0
	2002	3.8	9.2	29.8	34.2	7.6	7.3	6.5	1.5	0.1	100.0
	2007	2.8	9.6	29.3	36.1	8.1	5.6	5.4	2.9	0.2	100.0
25-29歳	1997	3.5	8.7	25.7	39.3	8.0	6.6	6.6	0.7	0.8	100.0
	2002	3.5	8.9	28.0	39.0	7.1	6.0	6.4	1.1	0.0	100.0
	2007	4.0	10.1	29.6	35.1	8.3	5.1	5.6	1.8	0.4	100.0
30-34歳	1997	4.0	9.7	26.6	41.8	9.1	5.2	3.2	0.0	0.5	100.0
	2002	4.2	10.5	32.2	33.0	7.9	5.0	5.8	1.4	0.1	100.0
	2007	4.7	11.3	29.3	36.4	5.7	5.5	4.3	2.4	0.3	100.0

次に、フリーターの就業時間を年齢別にみると（図表 4-18）、男女ともに長時間労働はほとんど増えておらず、大きな変化はない。変化は、35 時間未満の就労者が、どの年齢層でも増えており、正社員なみに働くフリーターは減っている。

図表 4-19 では、就業時間を学歴別にみているが、男性については、どの学歴層でも 22-34 時間労働者が増えている。特に、高学歴層ほどその割合が急増している。一方で、35 時間以上働く者は減る傾向にある。女性の場合も同様に労働時間が 22-34 時間において増えているが、低学歴層の方が割合は高い。

図表 4-19 学歴と週間就業時間（フリーター）

(単位: %)

フリーター		週間就業時間(8区分)								無回答	合計
		15時間未満	15-21時間	22-34時間	35-42時間	43-45時間	46-48時間	49-59時間	60時間以上		
男性合計	1997	3.4	5.3	16.0	31.8	11.1	14.1	11.0	5.3	2.2	100.0
	2002	3.8	7.5	21.1	28.1	9.1	12.4	12.6	5.3	0.1	100.0
	2007	3.8	6.8	23.5	29.4	9.7	10.0	10.3	5.8	0.6	100.0
中卒	1997	5.2	3.4	12.7	27.0	11.7	18.3	13.6	3.9	4.3	100.0
	2002	4.4	6.4	16.2	22.9	11.6	17.9	16.0	4.5	0.0	100.0
	2007	4.0	6.2	21.4	26.5	11.7	13.4	9.0	6.8	1.0	100.0
高卒	1997	2.9	4.9	17.4	33.1	10.3	13.6	10.5	5.6	1.7	100.0
	2002	3.2	6.7	21.5	28.7	8.9	12.7	12.9	5.2	0.2	100.0
	2007	3.3	7.6	22.3	29.6	9.2	11.1	10.7	5.6	0.6	100.0
短大・高専卒	1997	1.3	4.3	13.1	33.9	12.1	13.4	13.3	6.2	2.4	100.0
	2002	3.3	7.3	21.3	29.1	8.9	9.6	12.9	7.7	0.0	100.0
	2007	2.3	4.5	21.6	34.9	9.2	9.0	11.2	6.5	0.8	100.0
大学・大学院卒	1997	4.8	10.3	16.7	30.2	13.4	11.0	7.4	4.8	1.3	100.0
	2002	5.2	11.7	24.7	30.8	7.2	7.7	7.8	4.8	0.2	100.0
	2007	6.8	7.7	30.4	24.9	10.3	5.8	8.8	5.0	0.2	100.0
女性合計	1997	3.9	8.2	25.5	39.5	8.3	7.0	5.4	1.1	1.2	100.0
	2002	3.9	9.9	30.0	35.0	7.3	6.3	6.1	1.4	0.1	100.0
	2007	3.9	10.8	29.7	35.1	7.4	5.4	5.0	2.3	0.3	100.0
中卒	1997	5.9	10.1	29.5	34.2	6.2	6.1	6.6	0.8	0.6	100.0
	2002	6.8	13.0	34.4	28.4	4.5	5.6	5.9	1.3	0.0	100.0
	2007	3.9	17.9	32.8	27.6	6.8	4.6	4.5	1.6	0.3	100.0
高卒	1997	3.6	8.3	26.2	37.7	8.6	8.0	5.5	1.0	1.1	100.0
	2002	3.4	10.3	31.3	34.0	7.1	6.6	6.0	1.2	0.1	100.0
	2007	4.1	10.8	30.4	33.9	7.1	5.4	5.5	2.4	0.3	100.0
短大・高専卒	1997	2.8	6.0	23.5	44.9	8.8	6.0	5.2	1.1	1.6	100.0
	2002	3.2	8.3	27.3	38.6	8.0	6.9	6.2	1.4	0.1	100.0
	2007	2.7	9.3	28.7	36.8	8.3	5.8	5.2	3.0	0.1	100.0
大学・大学院卒	1997	7.8	13.5	23.7	37.3	7.3	4.6	4.0	1.3	0.5	100.0
	2002	6.4	9.9	26.3	37.2	8.7	3.6	6.1	1.9	0.0	100.0
	2007	6.9	10.6	27.1	40.4	6.0	4.8	3.5	0.6	0.0	100.0

図表 4-20 就業継続期間別構成

(単位: %)

		1年未満	1年	2年	3-4年	5年以上	無回答	合計
男性正規	1997	13.5	5.0	10.4	18.3	52.7	0.2	100.0
	2002	11.8	10.3	8.8	15.5	52.7	0.9	100.0
	2007	13.6	11.0	9.9	15.6	48.3	1.7	100.0
男性フリーター	1997	50.9	12.5	14.0	13.0	9.0	0.6	100.0
	2002	44.5	19.9	11.8	11.3	10.6	1.9	100.0
	2007	36.1	17.8	13.0	13.5	15.9	3.8	100.0
女性正規	1997	20.5	6.9	15.0	22.5	35.0	0.1	100.0
	2002	15.9	13.1	11.0	17.4	41.9	0.7	100.0
	2007	17.5	13.8	11.4	16.8	39.1	1.4	100.0
女性フリーター	1997	48.9	13.5	15.7	13.1	8.5	0.2	100.0
	2002	43.1	21.4	12.2	11.7	10.2	1.4	100.0
	2007	36.4	18.8	13.6	13.9	14.7	2.6	100.0

続いて、就業継続期間について図表 4-20 でみてみよう。

男性正社員の約半数が「5年以上」働いているのに対して、男性フリーターは「1年未満」が 36.1%、「1年」が 17.8%と就業継続期間は短い。女性正社員の場合も「5年以上」が最も多く、女性フリーターでは「1年未満」、「1年」が多い。ただし、男女ともに1年未満で辞めるフリーターが激減しており、同じ仕事に定着する層が増えている。

就業継続期間は、年齢と関連が強いため、年齢階層別にフリーターの就業継続期間について検討する（図表4-21）。

図表4-21 年齢と就業継続期間

		(単位:%)						
フリーター		1年未満	1年	2年	3-4年	5年以上	無回答	合計
男性合計	1997	50.9	12.5	14.0	13.0	9.0	0.6	100.0
	2002	44.5	19.9	11.8	11.3	10.6	1.9	100.0
	2007	36.1	17.8	13.0	13.5	15.9	3.8	100.0
15-19歳	1997	76.1	11.1	9.2	2.7	0.5	0.3	100.0
	2002	66.6	20.0	7.3	4.0	0.2	1.9	100.0
	2007	66.2	19.4	7.9	3.9	0.0	2.6	100.0
20-24歳	1997	51.8	14.1	14.6	14.6	4.5	0.4	100.0
	2002	46.8	21.7	13.9	11.8	4.3	1.6	100.0
	2007	42.1	21.2	15.0	12.5	4.7	4.4	100.0
25-29歳	1997	39.5	12.3	14.4	17.5	15.4	0.9	100.0
	2002	37.7	19.3	11.2	13.6	16.2	2.1	100.0
	2007	28.5	15.8	14.0	16.3	21.5	3.8	100.0
30-34歳	1997	38.9	8.9	17.0	11.1	23.3	0.9	100.0
	2002	35.2	16.2	10.6	11.2	24.6	2.2	100.0
	2007	25.5	14.3	9.6	14.5	33.1	3.1	100.0
女性合計	1997	48.9	13.5	15.7	13.1	8.5	0.2	100.0
	2002	43.1	21.4	12.2	11.7	10.2	1.4	100.0
	2007	36.4	18.8	13.6	13.9	14.7	2.6	100.0
15-19歳	1997	75.7	13.0	8.1	2.9	0.0	0.3	100.0
	2002	68.1	21.8	5.2	3.4	0.1	1.5	100.0
	2007	61.7	21.6	8.4	3.9	0.0	4.4	100.0
20-24歳	1997	51.0	15.2	17.6	12.2	3.8	0.2	100.0
	2002	48.4	23.6	13.1	10.0	3.2	1.7	100.0
	2007	43.0	22.4	15.1	12.9	4.3	2.3	100.0
25-29歳	1997	40.6	11.8	16.7	17.1	13.5	0.3	100.0
	2002	35.4	19.9	13.3	14.7	15.2	1.5	100.0
	2007	29.6	16.0	12.5	17.8	21.2	2.9	100.0
30-34歳	1997	32.4	9.8	11.5	18.1	28.1	0.2	100.0
	2002	31.0	19.1	11.9	15.0	22.1	0.8	100.0
	2007	23.2	14.8	14.1	14.2	31.7	2.0	100.0

男性の場合、どの年齢層も「1年未満」が減っており、年齢があがるにつれて継続期間が長くなる傾向にある。特に、30代で「5年以上」が増加している。女性の場合も同様に、どの年齢階層でも「1年未満」が減っており、20代後半で顕著である。

次に、正社員とフリーターの年収別の分布を図表4-22に示した。これまでと変わらず、男女ともに正社員とフリーターの年収差は、歴然としている。男性については、2002年（参考4-1）に比べると300万代が微増しているが、低収入層の割合は依然として高い。女性フリーターについては、大きな変化はみられなかった。

図表 4-22 年収の分布（2007年、20-24歳層、年間200-249日就業）

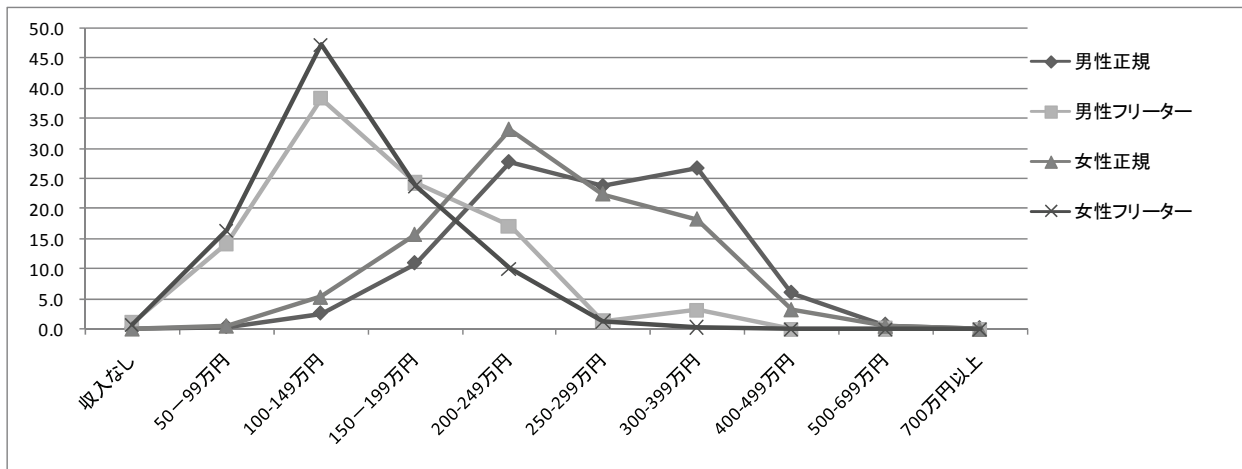

参考 4-1 年収の分布（2002年、20-24歳層、年間200-249日就業）

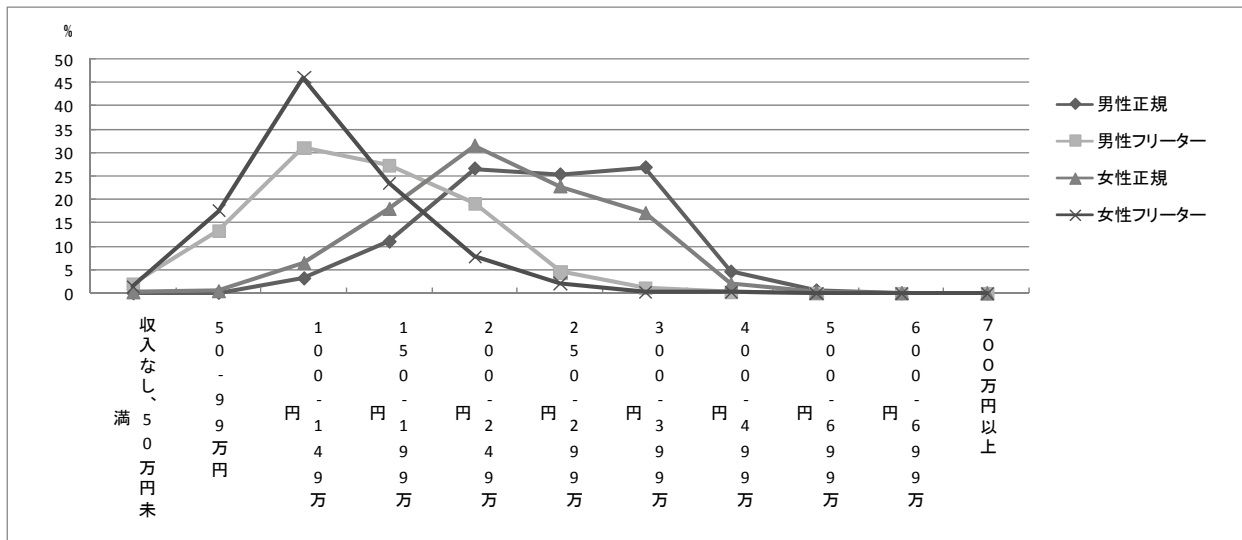



### 4.3 継続希望

図表 4-23 転職希望者（フリーター）

(単位:%)

		継続就業 希望者	追加就業 希望者	転職 希望者	転職追加就業希望形態					離職 希望者
					小計	正規 希望者	パート・ アルバイト (注1) の仕事をし たい	自分で 事業(注 2)をし たい	その他	
男性フリーター	1997	37.0	13.3	47.0	100.0	61.5	8.1	17.4	13.1	2.7
	2002	36.5	14.2	46.1	100.0	70.7	10.5	7.0	10.9	2.1
	2007	40.1	13.2	43.3	100.0	70.3	7.2	8.8	13.7	2.0
	15-19歳	51.0	8.4	37.0	100.0	69.1	11.2	3.4	16.3	2.1
	20-24歳	38.4	16.2	42.4	100.0	68.0	9.3	7.1	15.6	1.5
	25-29歳	38.5	11.1	47.2	100.0	71.0	6.1	9.9	13.0	2.0
	30-34歳	41.6	12.6	41.5	100.0	74.0	4.1	11.8	10.2	2.9
女性フリーター	1997	48.5	13.9	35.5	100.0	62.5	18.7	6.6	12.1	3.0
	2002	50.5	14.2	32.4	100.0	58.3	27.6	2.3	11.8	2.1
	2007	53.1	13.9	29.8	100.0	59.1	21.6	3.9	15.4	1.0
	15-19歳	48.8	16.8	29.8	100.0	53.0	33.1	0.8	13.1	2.5
	20-24歳	49.0	16.1	31.4	100.0	62.2	19.5	3.5	14.7	2.4
	25-29歳	41.6	12.6	41.5	100.0	57.6	21.5	4.1	16.9	2.2
	30-34歳	58.7	11.4	27.2	100.0	56.5	21.6	5.8	16.1	2.0

注1 2002年のカテゴリーでは、「契約社員」を含む。

2 2007年のカテゴリーは、「家業につきたい」を含む。

次に、図表 4-23 ではフリーターの転職・追加就業希望の変化について検討した。ここでの変化は、フリーターの転職希望が減り、継続就業希望者が増えていることである。2002年まではほとんど変化がなかったが、2002年からの5年間で徐々に変わりつつある。転職・追加就業希望形態については、「自分で事業をしたい」男性フリーターが減少しているが、あとはあまり変化がない。

また、2007年の転職・追加就業希望を年齢別にみると、男女ともに10代は継続就業を希望する割合が多い。男性については、20代から一貫して4割以上のフリーターが転職を希望しているが、女性については20代後半で転職希望が41.5%と高まるものの、30代では27.2%と減少している。

図表 4-24 転職・追加就業先の希望仕事形態（2007年）

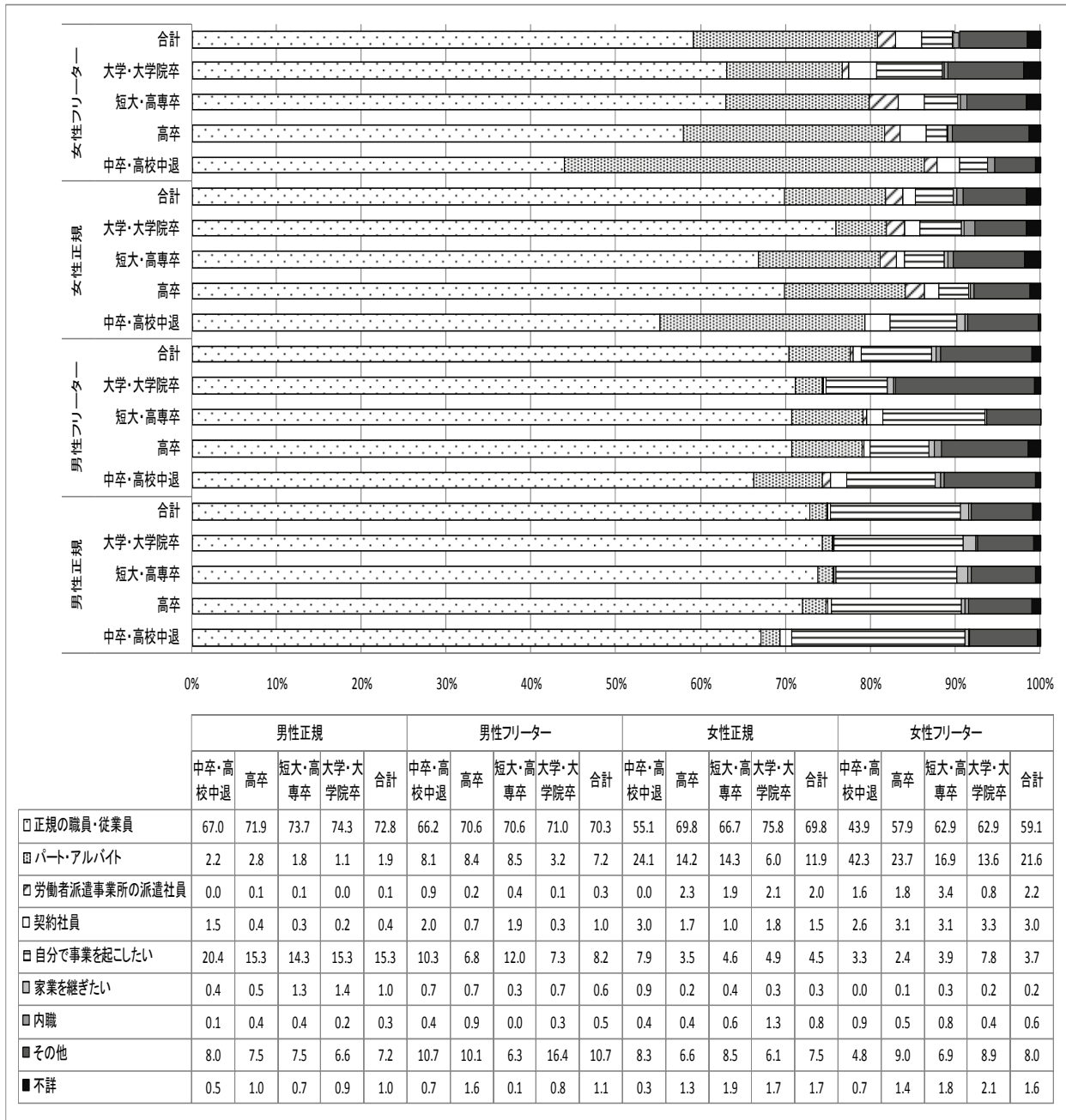

続いて、フリーターだけでなく正社員も含めた転職追加就業希望形態を学歴別にみることにした（図表 4-24）。

まず、高学歴層ほど正社員希望が高い。女性フリーターで、低学歴の者は正社員を希望する割合が最も低く、学歴間で格差がみられる。こうした傾向は、1997年、2002年（参考 4-2、4-3）と大きく変わらない。しかし、正社員を希望する割合は1997年と比べると、2002年、2007年ともに大幅に増えており、2007年では男性正規、男性フリーター、女性正規（中卒除く）の正社員希望は、ほぼ7割を超えている。男性フリーターで、中卒であっても66.2%

が正社員を望んでおり、学歴差はあるものの、その差は大きくない。したがって、学歴格差は女性において顕著になっている。

参考 4-2 転職・追加就業先の希望仕事形態 (1997年)

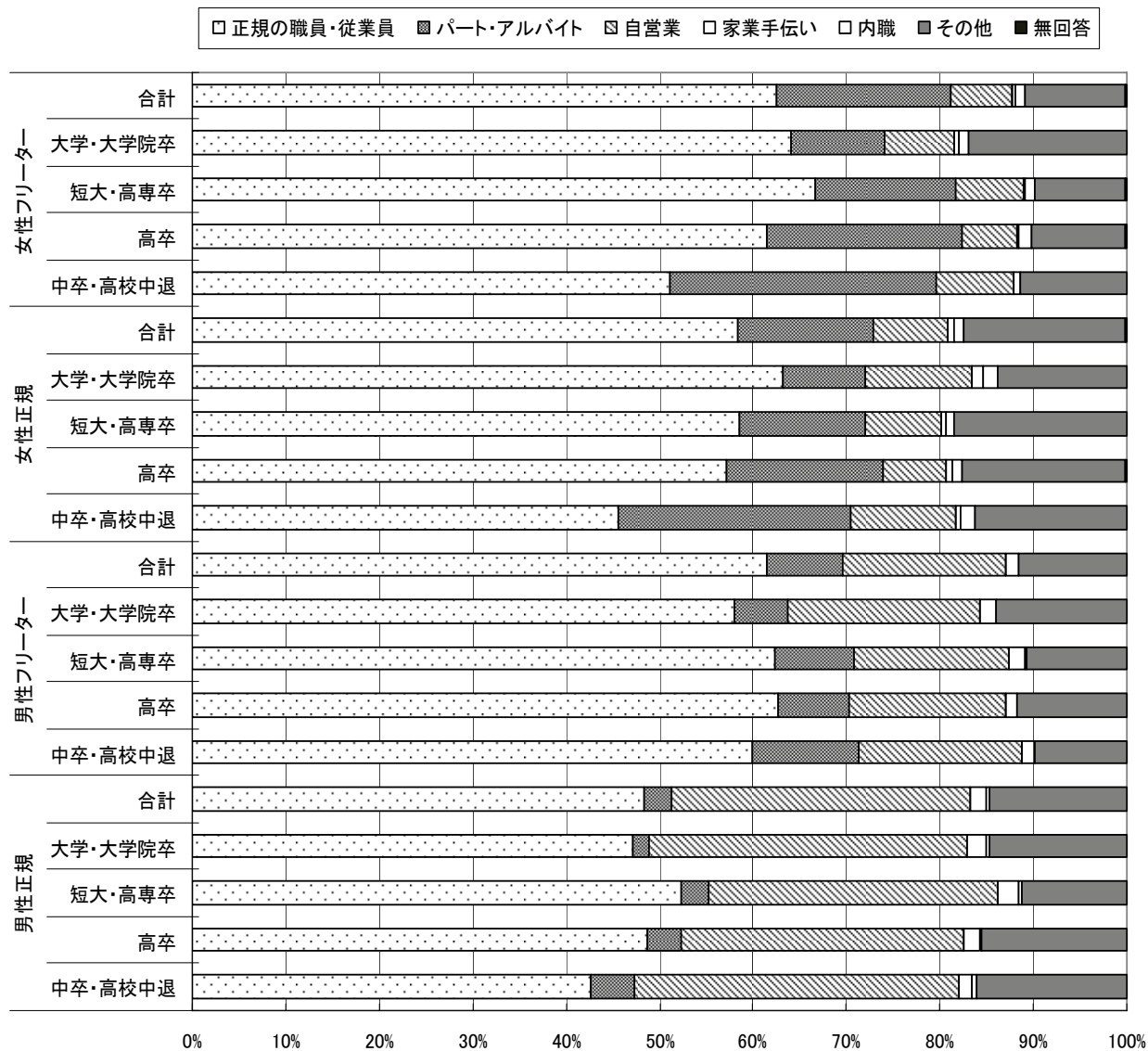

参考 4-3 転職・追加就業先の希望仕事形態（2002年）

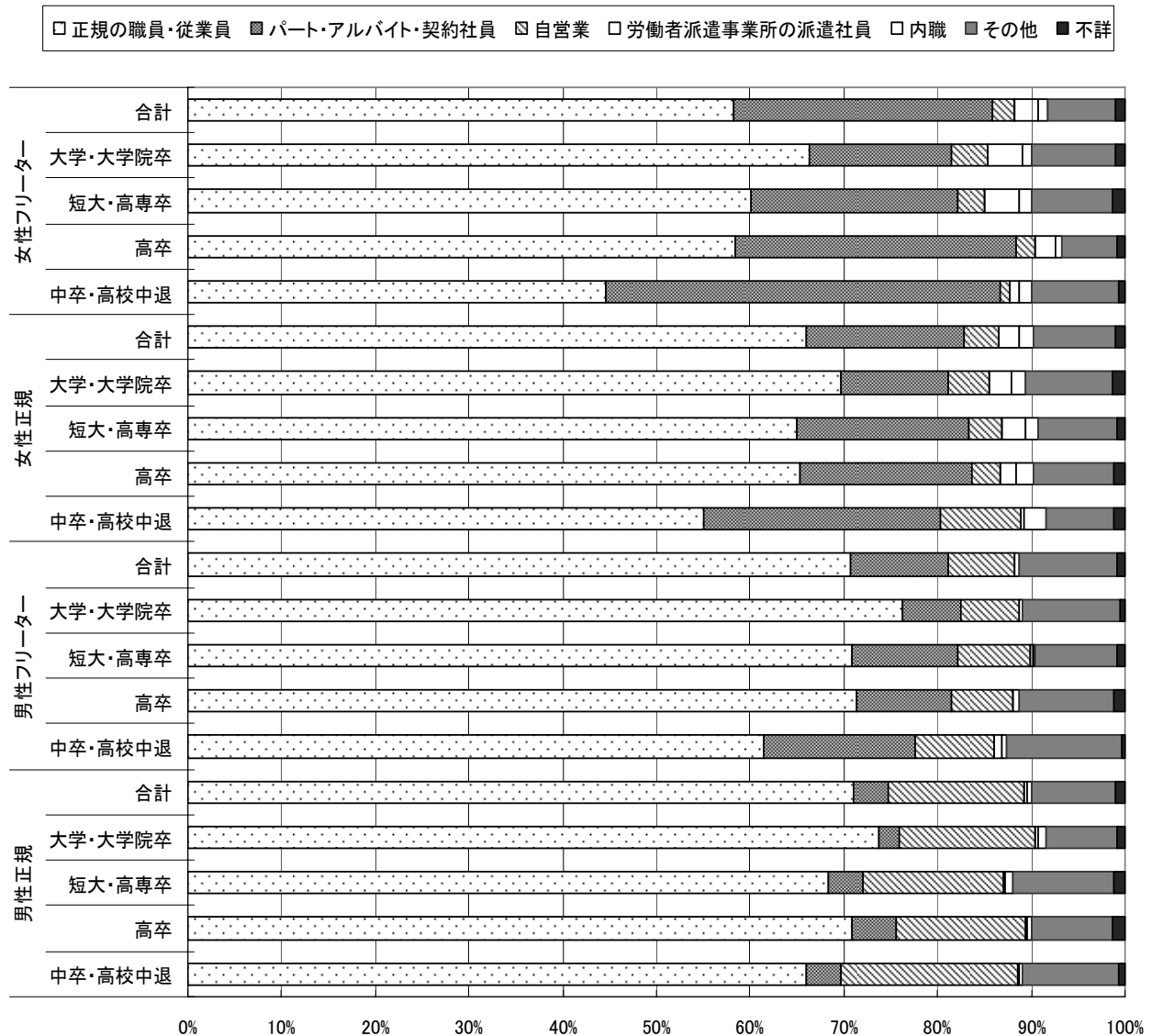

#### 4.4 就業経験—正社員との比較

本節では、現職以前の就業経験について正社員とフリーターを比較して検討する。フリーターを含む非典型雇用の問題は、賃金格差や労働条件にもみられるが、それ以上に、いったん非典型雇用に就くと、そこからぬけだせないことが問題視され、非典型雇用から正社員への移動が難しいとされてきた。「就業構造基本調査」では、現職の前の仕事について質問しているため、以下では前職と現職の関係についてみていくことにする。

図表 4-25 前職経験の有無

(単位%、太字は実数)

		有業者・前職の有無			合計	実数 (千人)
		ある	ない	不詳		
男性フリーター	2002	55.6	43.5	0.9	100.0	<b>941</b>
	2007	51.2	47.1	1.7	100.0	<b>8,055</b>
男性正規	2002	34.5	65.0	0.5	100.0	<b>8,880</b>
	2007	35.4	63.7	0.9	100.0	<b>784</b>
女性フリーター	2002	62.9	36.2	0.9	100.0	<b>1,309</b>
	2007	56.5	42.2	1.4	100.0	<b>4,491</b>
女性正規	2002	32.1	67.5	0.4	100.0	<b>4,764</b>
	2007	33.2	66.0	0.8	100.0	<b>987</b>

まず、正社員は男女ともに前職の「経験なし」が3割程度おり、現職の仕事が初職である。逆に、フリーターは5割程度が前職の「経験あり」であるが、2002年と2007年を比べると減少傾向にある。

さらに、1年前の就業状況を図表4-26で見ると、男性については正社員の場合、9割が1年前にも就業していたが、フリーターの場合は7割にとどまっている。こうした傾向は、女性においても同様である。ただし、男女ともに1年前に「仕事を主にしていた」フリーターは、2002年に比べて増えている。

図表 4-26 1年前の就業状況

(単位:%)

		有業者・1年前の就業状況					合計	
		仕事を主にしていた	家事・通学などのかたわらにしていた	家事をしていた	通学していた	その他		不詳
男性フリーター	2002	65.8	6.8	0.8	10.4	15.1	1.0	100.0
	2007	71.4	6.7	0.6	8.1	11.7	1.5	100.0
男性正規	2002	92.2	0.5	0.1	4.4	2.5	0.4	100.0
	2007	91.2	0.5	0.0	5.3	2.4	0.7	100.0
女性フリーター	2002	66.3	8.7	5.9	8.7	9.5	0.8	100.0
	2007	72.6	7.9	3.8	7.5	7.0	1.1	100.0
女性正規	2002	86.4	2.4	1.3	7.4	2.1	0.3	100.0
	2007	84.9	3.1	1.1	8.1	2.1	0.6	100.0

図表 4-27 現職就業理由

		有業者・就業理由										合計
		失業して いた	学校を卒 業した	収入を得 る必要が 生じた	知識や技 能を生か したかつ た	社会に出 たかつ た	時間に余 裕ができ た	健康を維 持したい	よりよい 条件の仕 事が見つ かった	その他	不詳	
男性フリーター	2002	29.2	10.0	26.5	5.8	2.8	1.4	0.7	5.7	16.6	1.3	100.0
	2007	24.5	10.5	26.6	7.3	4.6	1.6	0.5	7.4	17.0	0.0	100.0
男性正規	2002	10.3	41.5	6.8	12.0	4.6	0.1	0.2	9.9	14.0	0.7	100.0
	2007	9.5	37.6	7.1	13.3	5.7	0.1	0.2	11.3	15.1	0.0	100.0
女性フリーター	2002	23.8	11.5	23.9	7.5	3.3	1.6	0.5	9.2	17.6	1.1	100.0
	2007	20.3	12.4	21.5	9.1	4.9	1.7	0.7	10.5	18.9	0.0	100.0
女性正規	2002	7.9	45.2	6.1	16.4	4.1	0.4	0.1	8.1	11.1	0.6	100.0
	2007	7.3	43.3	6.0	17.6	4.7	0.4	0.2	8.9	11.9	0.0	100.0

次に、図表 4-27 では現職に就いた理由について聞いている。男女ともに正社員の場合、4割前後が「学校を卒業した」ことを理由に就職している。しかし、フリーターの場合、「学校を卒業した」ことを理由にあげる者は1割にすぎず、「失業していた」、「収入を得る必要が生じた」の理由が多い。ここでは、失業や無業であることと、フリーターの関連性がうかがえる。

図表 4-28 現職就業理由（年齢別）

(単位:%)

		有業社・就業理由										合計
		失業して いた	学校を卒 業した	収入を得 る必要が 生じた	知識や技 能を生か したかつ た	社会に出 たかつ た	時間に余 裕ができ た	健康を維 持したい	よりよい 条件の仕 事が見つ かった	その他	不詳	
男性	フリーター	15-19歳	13.7	21.2	24.1	1.2	7.8	4.9	0.3	7.6	19.2	100.0
		20-24歳	19.1	13.0	28.1	6.6	5.4	1.7	0.5	7.7	17.8	100.0
		25-29歳	24.7	8.7	28.8	8.2	3.6	1.0	0.5	7.1	17.3	100.0
		30-34歳	37.7	4.8	21.4	9.5	3.4	1.0	0.8	7.2	14.2	100.0
	正規の社員	15-19歳	1.9	65.0	5.0	6.7	10.4	0.5	0.0	2.7	7.7	100.0
		20-24歳	6.1	47.7	6.5	11.6	7.9	0.1	0.2	7.6	12.3	100.0
		25-29歳	9.2	36.7	7.2	13.9	5.8	0.1	0.2	11.4	15.4	100.0
		30-34歳	11.4	33.2	7.4	13.7	4.6	0.1	0.2	13.0	16.4	100.0
女性	フリーター	15-19歳	11.4	22.7	25.3	4.2	9.5	1.5	0.1	7.1	18.1	100.0
		20-24歳	17.4	16.4	22.1	8.6	5.1	2.1	0.5	9.8	18.0	100.0
		25-29歳	21.8	9.2	20.5	10.8	4.4	1.7	1.2	10.7	19.7	100.0
		30-34歳	27.4	5.4	20.4	9.4	3.3	1.0	0.7	12.6	19.8	100.0
	正規の社員	15-19歳	3.4	72.9	5.1	5.3	5.4	0.1	0.1	3.4	4.3	100.0
		20-24歳	4.4	56.5	3.8	15.5	5.7	0.1	0.1	6.0	7.9	100.0
		25-29歳	7.9	40.3	5.6	19.7	4.7	0.3	0.2	9.8	11.6	100.0
		30-34歳	9.4	33.0	8.3	17.8	3.7	0.7	0.1	10.8	16.1	100.0

現職就業理由について、さらに詳しく検討したのが図表 4-28 である。ここでは、現職就業理由を年齢別にみている。正社員では、どの年代でも「学校を卒業した」ことを第1位の理由にあげており、学卒就職者の定着率の高さがうかがえる。フリーターでは男女ともに比較的年齢の高い層で失業を理由に就業する者が多い。これは、20代後半、30代で失業した

者がやむをえず、フリーターとして就業していることを意味しているだろう。また、「収入を得る必要が生じた」ことを理由にあげる者は、男性では20代が多く、女性では10代が最も多い。

では、前職の経験のある者は、なぜ仕事を辞めてフリーターになったのだろうか。図表4-29で、前職の雇用形態についてみてみよう。現職が正社員の場合、男女ともに前職でも正規の職員であったことが圧倒的に多い。これに対して、現在、フリーターの場合、前職で多いのは正社員とアルバイトである（各3～4割前後）。また、パートやアルバイトから正社員になった者は、男性で16%、女性で17%であり、多いとはいえない。

図表4-29 フリーターと正社員の前職雇用形態

(単位: %)

		正規の 職員・ 従業員	パート	アルバ イト	労働者 派遣事 業所の 派遣社 員	契約社 員・嘱 託	その他	不詳	合計
男性フリーター	2002	44.2	4.2	45.3	1.9	2.6	1.4	0.4	100.0
	2007	34.8	7.4	46.9	4.0	5.5	1.5	0.1	100.0
男性正規	2002	78.6	1.2	14.4	1.0	3.0	1.5	0.4	100.0
	2007	74.1	2.1	14.1	2.8	5.5	1.4	0.1	100.0
女性フリーター	2002	40.1	18.9	32.7	3.2	3.9	1.0	0.1	100.0
	2007	32.3	18.7	36.8	5.1	6.0	1.1	0.0	100.0
女性正規	2002	63.5	9.1	17.2	3.1	5.1	1.8	0.2	100.0
	2007	57.2	10.0	16.4	6.4	8.1	2.0	0.0	100.0

続いて、フリーターと正社員の前職の職業についてみてみよう（図表4-30）。男性の場合、正社員とフリーターともに技能職が4割程度で多く、次にサービス職が多い。フリーターは、販売・サービスが多いとされており、その割合は正社員よりも高い傾向にあり、前職と現職のつながりがあると思われる。

図表4-30 フリーターと正社員の前職の職業

(単位: %)

		専門的・ 技術的職 業従事者	管理的 職業従事 者	事務 従事者	販売 従事者	サービス 職業従事 者	保安職業 従事者	農林漁業 作業員	運輸・通 信従事者	技能工、 採掘・製 造・建設 作業・労 務従事者	分類不能 の職業	合計
男性フリーター	2002	3.8	0.0	5.8	18.1	16.7	2.6	0.7	4.8	43.2	4.2	100.0
	2007	3.8	0.1	6.3	17.1	20.2	2.3	0.9	2.6	39.8	6.9	100.0
男性正規	2002	8.3	0.1	7.4	22.1	9.9	1.6	0.7	6.9	39.9	3.2	100.0
	2007	10.3	0.1	7.9	21.8	10.6	1.6	0.8	4.8	37.7	4.4	100.0
女性フリーター	2002	7.4	0.1	27.7	23.0	21.5	0.4	0.2	0.6	16.1	3.1	100.0
	2007	7.8	0.0	23.4	22.6	22.7	0.2	0.3	0.3	17.2	5.4	100.0
女性正規	2002	16.9	0.0	39.3	17.3	13.3	0.2	0.2	0.6	9.9	2.3	100.0
	2007	18.5	0.0	35.2	16.9	15.2	0.4	0.2	0.4	9.2	4.1	100.0

図表 4-3 1 フリーターと正社員の前職就業期間

(単位:%)

		前職期間											合計
		1か月未満	1-6ヶ月未満	6ヶ月 - 1年未満	1年 - 2年未満	2年 - 3年未満	3年 - 4年未満	4年 - 5年未満	5年 - 7年未満	7年 - 10年未満	10年以上	期間不明	
男性フリーター	2002	4.6	20.2	7.0	25.1	14.0	9.7	4.6	5.6	3.8	2.1	3.3	100.0
	2007	6.8	15.5	13.9	23.0	14.5	10.7	4.2	5.0	3.1	2.1	1.1	100.0
男性正規	2002	2.0	8.1	3.9	22.7	16.9	14.1	8.0	11.2	6.6	3.1	3.5	100.0
	2007	1.5	7.2	11.2	21.0	16.5	13.9	7.6	10.4	6.8	3.2	0.7	100.0
女性フリーター	2002	3.5	17.9	7.5	25.7	14.9	10.3	5.7	6.0	4.0	1.7	2.9	100.0
	2007	4.4	15.8	17.0	23.7	13.3	9.1	4.3	6.4	3.8	1.4	0.9	100.0
女性正規	2002	1.5	9.4	6.0	25.3	19.0	13.7	7.1	9.0	4.7	1.6	2.7	100.0
	2007	1.6	7.5	13.6	24.1	17.8	13.0	7.8	8.1	4.1	1.6	0.8	100.0

前職就業期間（図表 4-3 1）については、1年未満で仕事を辞めている者が正社員では2割、フリーターでは4割で、フリーターの方が短期間で仕事を辞めている。

最後に、前職の離職理由（図表 4-3 2）では、全体的に、「労働条件が悪かった」「自分に向かない仕事だった」割合が高いが、正社員男子では「収入が少なかった」が第2位の理由としてあげられている。正社員とフリーターを比較すると、大きな差や変化はみられないが、「労働条件が悪かった」と答えるのは男性の正社員で多く、「自分に向かない仕事だった」と答える割合はフリーターで多い。

図表 4-3 2 前職の離職理由

(単位:%)

		人員整理・勧奨退職のため	会社倒産・事業所閉鎖のため	事業不振や先行き不安	一時的に就いた仕事から	収入が少なかった	労働条件が悪かった	自分に向かない仕事だった	定年・雇用契約の満了のため	病気・家族の転勤・又は事業所の移転のため	結婚・育児・看護等のため	その他・不詳	合計
		男性フリーター	2002	5.7	6.3	5.7	14.1	9.2	17.4	14.6	1.7	3.1	
	2007	3.5	6.2	3.9	12.4	9.4	15.2	14.4	4.1	5.5	0.9	24.6	100.0
男性正規	2002	3.3	5.0	9.0	11.2	12.6	18.6	13.3	1.0	1.7	1.5	22.9	100.0
	2007	1.8	4.6	7.8	10.7	13.9	20.1	11.5	2.5	1.7	1.5	23.9	100.0
女性フリーター	2002	4.4	5.1	3.2	9.4	8.6	15.5	13.3	2.7	4.7	5.3	27.7	100.0
	2007	2.5	4.6	2.6	8.9	8.0	16.2	15.1	4.8	7.0	2.6	27.7	100.0
女性正規	2002	3.0	4.1	4.1	13.8	7.2	15.0	10.7	3.2	2.5	9.0	27.4	100.0
	2007	1.8	3.4	3.5	11.9	9.2	16.9	10.1	5.6	2.5	8.9	26.2	100.0

#### 4.5 1年前の状況との異同

この節では、どのような属性の者が「フリーター」から離脱し、あるいは流入しているのかを明らかにするために、調査項目から1年前の就業状況を示す変数を作成し、これと現在の状況との関係を検討する。変数の作成は、「白書定義無業」の1年前の状況と同様の手順による。

なお、本資料でのフリーターは、「在学しておらず、女性については未婚者に限定し、有業者については勤め先における呼称がパートまたはアルバイトである雇用者、現在無業であ



る者については家事も通学もしておらず「パート・アルバイト」の仕事我希望する者」であるが、1年前の状況については、在学や結婚の情報はなく、無業者の就業希望形態の情報もない。そこで、1年前については、(家事や通学のかたわらに仕事をしていたのでなく)主に仕事をしてきた者で、その就業形態がアルバイトやパートである者で、かつ女性は(現時点で)未婚である者をフリーターに近い者として採り上げる。

まず、図表4-33は、(調査時点)現在、フリーターである者の1年前の状況をみた。どのような属性の者がフリーターに流入しているのかを見るためのものである。ここから、フリーターの57%が1年前も(仕事を主にする)パート・アルバイトであったこと、正社員からフリーターに変わった者は5%程度と少ないこと、派遣社員や契約社員からのフリーターになった者も少ないこと、1年前は通学や「通学や家事のかたわらに仕事」をしていた学生・生徒と思われる者が15%程度いること、無業で家事も通学もしていなかった「白書定義無業」に近い者が12%程度いることがわかる。

性別には、女性の場合は職場における呼称がパートであった者が多いという違いは顕著であるが、それ以外の男女差は小さい。年齢段階別には、15-19歳層では学生・生徒からフリーターになった者が半数程度と多く、年長層では1年前もパート・アルバイトであった者が6~7割程度と多い。「白書定義無業」に近かった者は年齢にあまりかかわらず、男性で15%前後、女性で10%前後をしめる。学歴別には、学生から流入したと思われる層が多いのが大卒、大学院卒で、「白書定義無業」からの流入と思われるものは中卒、高卒が多い。

図表4-33 現在フリーターである者の1年前の状況

①年齢段階別

1年前の状況	現在・フリーター										
	男女計	男性					女性				
		計	15-19歳	20-24歳	25-29歳	30-34歳	計	15-19歳	20-24歳	25-29歳	30-34歳
主に仕事											
正規の職員・従業員	4.6	4.3	1.8	4.7	4.2	4.9	4.8	2.1	6.5	4.6	3.1
パート	21.7	12.4	4.3	10.1	13.7	17.9	29.1	7.0	22.1	35.6	42.5
アルバイト	35.4	43.4	21.5	40.6	50.8	46.4	28.9	18.3	31.7	30.4	25.8
労働者派遣事業所の派遣社員	0.8	0.6	0.0	0.6	0.6	0.7	1.0	0.2	0.7	1.4	1.1
契約社員・嘱託・その他	1.1	0.9	0.5	0.9	1.2	0.8	1.3	0.0	1.1	1.9	1.0
自営業主・自営業の手伝い	0.2	0.3	0.4	0.2	0.2	0.6	0.1	0.1	0.1	0.0	0.0
主に仕事(形態不明)	5.4	6.0	4.9	7.0	5.3	5.8	4.9	5.8	5.6	4.8	3.6
事にかたわらに仕事(正社員)	0.1	0.1	0.0	0.2	0.1	0.1	0.0	0.0	0.0	0.1	0.0
事にかたわらに仕事(非正社員)	6.1	5.4	7.5	7.3	3.5	3.9	6.7	10.8	7.3	5.6	5.6
仕にかたわらに仕事(その他・不明)	0.7	0.7	1.2	1.0	0.7	0.3	0.8	2.1	0.7	0.7	0.4
無業											
無業でおもに家事	2.5	0.6	0.7	0.2	0.6	1.3	4.0	3.5	3.5	4.1	5.2
無業でおもに通学	8.1	8.5	40.0	10.4	2.8	1.0	7.8	37.0	10.1	1.3	0.6
無業でその他	12.1	15.3	15.8	15.4	14.9	15.3	9.6	10.9	9.6	8.5	10.5
1年前不詳	1.2	1.4	1.4	1.5	1.5	1.1	1.1	2.4	1.0	1.0	0.7
合計	100.0	100.0	100.0	100.0	100.0	100.0	100.0	100.0	100.0	100.0	100.0
(千人)	1,914.3	847.8	74.2	321.1	270.3	182.3	1,066.5	92.8	426.3	328.4	219.0

②学歴別

1年前の状況	現在・フリーター												
	男 性						女 性						
	中学卒	高校卒	専門学 校卒	短大・ 高専卒	大学卒	大学院 卒	中学卒	高校卒	専門学 校卒	短大・ 高専卒	大学卒	大学院 卒	
主に 仕事	正規の職員・従業員	3.2	4.5	4.1	4.1	4.9	5.1	2.1	4.3	5.4	5.4	8.1	2.3
	パート	10.4	13.5	12.9	9.7	11.0	12.1	21.1	30.9	31.3	32.2	22.5	21.7
	アルバイト	38.3	44.4	48.8	37.2	41.4	31.8	27.3	28.7	28.9	31.1	30.3	11.3
	労働者派遣事業所の派遣社員	0.5	0.5	0.4	2.4	0.8	0.0	0.5	1.0	0.5	1.2	1.9	0.0
	契約社員・嘱託・その他	0.3	1.0	1.2	2.8	0.9	2.1	1.1	1.1	0.9	0.8	2.7	5.1
	自営業主・自営業の手伝い 主に仕事(形態不明)	0.3	0.3	0.7	0.5	0.0	0.0	0.0	0.1	0.1	0.1	0.0	0.0
無 業	らかかたわらに仕事(正社員)	0.0	0.2	0.0	0.4	0.2	0.0	0.1	0.0	0.0	0.0	0.0	0.0
	事にかたわらに仕事(非正社員)	3.8	4.2	3.1	9.8	11.5	28.3	6.1	6.3	7.2	5.6	9.6	7.2
	仕わかたわらに仕事(その他・不明)	0.8	0.2	1.7	1.5	1.3	0.0	1.2	0.8	0.7	0.3	0.5	1.9
1年前不詳 合計	無業でおもに家事	0.5	0.6	0.7	2.1	0.3	0.0	7.7	3.8	3.4	4.2	2.3	0.0
	無業でおもに通学	8.1	7.1	8.6	6.0	13.5	17.1	7.9	6.5	9.1	5.7	13.6	23.3
	無業でその他	24.8	15.5	11.0	13.8	9.9	2.9	18.1	10.0	7.6	8.2	5.2	23.1
(千人)	1.3	1.5	1.6	2.4	0.6	0.5	0.8	0.9	0.9	0.9	0.3	4.1	
	100.0	100.0	100.0	100.0	100.0	100.0	100.0	100.0	100.0	100.0	100.0	100.0	100.0
	126.4	417.3	131.9	18.9	127.9	8.3	102.9	493.9	184.3	142.9	117.9	5.2	

なお、フリーターには定義上、パートやアルバイトで働く有業の者と、それを希望する無業の者が含まれるが、その有業、無業状況別に1年前の状況を見た(図表4-34)。無業の場合、1年前も「無業・その他」であった者が約半数を占める。無業の者は1年前も無業であることが多い。フリーターとして同じ枠で考えることが妥当かどうか改めて検討する必要があるだろう。

図表4-34 フリーターの有業・無業別の1年前の状況

	1年前の状況	合計	性別	
			男性	女性
現在・有業	正規の職員・従業員	4.5	4.3	4.6
	パート	23.1	13.4	30.8
	アルバイト	37.3	46.0	30.4
	労働者派遣事業所の派遣社員	0.8	0.6	0.9
	契約社員	0.8	0.7	0.9
	嘱託	0.1	0.1	0.1
	その他	0.1	0.1	0.1
	自営業主で雇人あり	0.0	0.1	0.0
	自営業主で雇人なし	0.1	0.1	0.0
	自営業の手伝い	0.0	0.0	0.0
	主に仕事(不明)	5.3	5.9	4.8
	傍らに仕事(正社員)	0.1	0.1	0.0
	傍らに仕事(非正社員)	6.5	5.8	7.1
	傍らに仕事(その他・不明)	0.8	0.8	0.7
	無業・家事	2.4	0.6	3.8
	無業・通学	7.8	8.1	7.5
	無業・その他	9.1	11.7	7.0
	1年前不詳	1.3	1.5	1.1
	<b>有業計(千人)</b>	<b>1771.1</b>	<b>784.5</b>	<b>986.6</b>
	現在・無業	正規の職員・従業員	6.3	4.4
パート		5.1	0.5	8.7
アルバイト		11.0	11.3	10.8
労働者派遣事業所の派遣社員		1.0	0.1	1.7
契約社員		1.8	0.7	2.7
その他		0.3	0.2	0.4
自営業主で雇人あり		0.1	0.2	0.1
自営業の手伝い		0.4	0.9	0.1
主に仕事(不明)		6.5	6.8	6.3
傍らに仕事(非正社員)		1.4	0.6	1.9
傍らに仕事(その他・不明)		0.7	0.4	0.8
無業・家事		3.9	0.8	6.3
無業・通学		12.2	13.7	11.0
無業・その他		49.0	58.9	41.2
1年前不詳		0.3	0.5	0.1
<b>無業計(千人)</b>	<b>143.2</b>	<b>63.3</b>	<b>79.9</b>	

また、1年前の状況が異なれば、現在同じパートやアルバイトに就いていたとしても、今後の希望に違いがあることも考えられる。そこで、現在フリーターである者の1年前の状況別に転職希望の有無と希望する場合の就業形態についてみた(図表4-35)。男女で転職希望率に違いがあるが、共通して、無業で家事をしていた者や「自営・その他」の者で低い。希望している就業形態は、男女とも正社員が多いが、1年前が「無業・その他」であった場合、正社員希望率は少し低い。

図表 4-35 フリーターの1年前の状況別転職希望

性別	合計(千人)	転職希望率	転職希望者計(千人、%)	正規の職員・従業員	パート・アルバイト	労働者派遣事業所の派遣社員	契約社員	自分で事業を起こしたい	家業を継ぎたい	内職	その他	不詳
男性												
正規の職員・従業員	33.8	47.0	20.1	100.0	68.3	15.4	0.0	0.0	11.6	0.0	4.5	0.2
パート・アルバイト	465.9	44.8	267.7	100.0	72.5	5.1	0.3	0.7	7.8	0.5	0.8	11.2
その他雇用	12.3	44.2	6.3	100.0	75.6	4.9	0.0	1.0	13.9	2.0	2.7	0.0
自営・その他	48.5	33.7	24.7	100.0	76.6	9.4	0.3	0.5	8.8	0.3	3.8	0.3
通学・家事のかたわらに仕事	52.4	45.4	34.9	100.0	61.9	14.5	0.7	3.7	6.3	0.4	0.5	11.9
無業・家事	4.5	39.9	3.0	100.0	69.0	13.7	0.0	0.0	12.7	0.0	0.6	3.9
無業・通学	63.5	47.0	34.4	100.0	70.7	6.6	0.0	0.3	3.8	0.6	16.2	1.9
無業・その他	92.0	40.1	50.3	100.0	62.5	10.1	0.4	2.0	11.2	1.3	10.8	1.8
1年前不詳	11.7	11.7	1.9	100.0	28.5	0.6	0.0	0.0	37.6	0.0	20.3	13.0
合計	784.5	43.3	443.2	100.0	70.3	7.2	0.3	1.0	8.2	0.6	10.7	1.1
女性												
正規の職員・従業員	45.0	35.2	24.0	100.0	61.9	21.7	1.3	3.2	4.0	1.0	4.3	2.4
パート・アルバイト	603.6	29.1	249.4	100.0	60.0	22.0	2.4	3.3	3.4	0.1	0.9	6.6
その他雇用	19.7	33.1	11.7	100.0	58.9	12.3	6.3	2.8	10.9	0.0	5.2	3.7
自営・その他	48.2	28.6	20.5	100.0	56.9	19.1	0.4	4.7	6.2	0.7	10.4	1.6
通学・家事のかたわらに仕事	78.0	33.2	40.8	100.0	51.6	25.1	0.4	3.1	0.3	0.0	17.4	2.0
無業・家事	37.7	23.4	14.2	100.0	60.5	23.8	4.3	1.6	3.6	0.0	1.7	2.2
無業・通学	74.1	33.9	36.2	100.0	67.9	16.2	1.5	1.7	2.7	0.0	8.3	1.7
無業・その他	69.1	30.1	32.0	100.0	52.4	22.6	2.6	2.7	6.6	0.3	10.9	1.9
1年前不詳	11.3	13.2	1.7	100.0	11.8	53.9	0.0	0.0	0.0	0.0	15.3	15.3
合計	986.6	29.8	430.5	100.0	59.1	21.6	2.2	3.0	3.7	0.2	8.0	1.6

なお、フリーターの現職就業期間によって、転職希望が異なるかを見たのが次の図表 4-36 である。男性で7年以上、女性で5年以上勤続している場合は、転職希望率は下がる。あるいは、転職希望のない者だけが長期勤続しているのかもしれない。また、男性の場合、勤続2年未満では、パート・アルバイトでの就業を希望している者が1割前後と他より多い。

図表 4-36 フリーターの勤続年数別転職希望

性別	合計(千人)	転職希望率	転職希望者計(千人、%)	正規の職員・従業員	パート・アルバイト	労働者派遣事業所の派遣社員	契約社員	自分で事業を起こしたい	家業を継ぎたい	内職	その他	不詳
男性												
1年未満	283.0	42.5	155.8	100.0	67.1	9.9	0.1	1.4	8.4	0.6	1.1	10.5
1年	139.8	46.8	85.8	100.0	71.5	10.4	0.6	0.4	6.3	1.0	0.5	8.1
2年	101.7	47.8	61.0	100.0	69.4	4.2	0.3	0.7	10.8	0.2	0.2	13.9
3-4年	105.9	43.8	63.2	100.0	77.5	4.3	0.3	0.5	6.8	0.3	0.0	9.4
5-6年	49.1	48.8	28.0	100.0	71.5	4.0	0.3	3.0	7.0	0.8	0.0	11.9
7-9年	43.2	39.2	23.2	100.0	73.9	3.8	0.3	0.0	13.2	0.2	0.9	7.7
10年以上	32.2	34.0	14.5	100.0	67.8	1.4	0.0	2.0	8.5	0.0	0.0	20.3
無回答	29.6	25.1	11.8	100.0	62.3	2.8	0.7	0.9	7.7	0.6	0.0	14.9
合計	784.5	43.3	443.2	100.0	70.3	7.2	0.3	1.0	8.2	0.6	0.5	10.7
女性												
1年未満	358.7	30.0	167.4	100.0	58.4	20.8	2.0	2.9	5.4	0.3	0.3	8.1
1年	185.5	31.0	84.9	100.0	59.0	22.0	2.3	4.1	2.3	0.0	0.5	7.8
2年	134.0	30.7	58.6	100.0	58.3	24.6	2.5	3.4	1.8	0.0	1.5	7.1
3-4年	137.6	32.0	60.4	100.0	63.3	21.8	1.9	2.9	1.3	0.1	0.6	6.9
5-6年	65.2	26.6	24.2	100.0	60.9	16.0	2.1	0.8	9.2	0.0	0.3	10.5
7-9年	49.3	26.9	18.4	100.0	62.5	22.3	2.1	1.2	2.7	0.0	0.0	6.9
10年以上	30.9	21.8	8.5	100.0	55.1	16.4	6.1	0.0	3.0	2.0	4.4	9.9
無回答	25.4	23.5	8.0	100.0	37.5	32.9	0.0	7.5	0.9	0.0	0.8	13.8
合計	986.6	29.8	430.5	100.0	59.1	21.6	2.2	3.0	3.7	0.2	0.6	8.0

次の図表 4-37 は1年前の状況としてフリーターに近い状態の者(定義は既述)が、(調査時点)現在とどのような状況にあるかを見たものである。フリーターからの離脱の状況を把握するために作成した図表である。

男女計でみると、1年前にフリーターに近い状態であった者の8割が現在もフリーターのままである。正社員になった者は6.4%、そのほかの働き方を入れて9割強が就業している。性別には女性のほうがフリーターのまま残りがちで、30歳代なら男性の84%女性の90%がフリーターのままである。相対的に正社員への移行が多いのは、20歳代後半層である。

学歴別には、女性は学歴が高いほど正社員への移行者が多く、フリーターのままているものは少ない傾向があるが、男性では大卒者がもっとも正社員移行が多いが、大学院卒では少なく、単純な関係ではない。

図表4-37 1年前に「主に仕事をしていたとしてパート・アルバイトに就いていた者」の現状  
(ただし、女性は調査時点未婚の者に限る)

年齢段階別												
		合計(千人、%)	フリーター	正規の職員・従業員	労働者派遣事業所の派遣社員	契約社員・嘱託・その他雇用	自営業主・自営業の手伝い	無業・家事	無業・通学	他・無業・その他	在学中	
<b>男女計(女性は未婚)</b>		<b>1,364.3</b>	<b>100.0</b>	<b>80.1</b>	<b>6.4</b>	<b>2.0</b>	<b>2.1</b>	<b>0.3</b>	<b>1.5</b>	<b>0.0</b>	<b>4.7</b>	<b>2.8</b>
男性	男性計	612.4	100.0	77.3	8.1	1.5	2.0	0.5	0.4	0.0	6.4	3.9
	15-19歳	25.1	100.0	76.3	4.4	0.6	2.0	0.0	0.4	0.5	6.0	9.7
	20-24歳	221.1	100.0	73.6	8.6	1.7	1.9	0.2	0.2	0.0	7.8	5.9
	25-29歳	227.5	100.0	76.6	10.0	1.8	2.3	0.5	0.3	0.0	5.8	2.7
	30-34歳	138.7	100.0	84.4	4.6	0.6	1.8	1.0	0.7	0.0	5.1	1.8
時未婚(調査)	女性計	751.9	100.0	82.4	5.1	2.5	2.1	0.2	2.5	0.0	3.3	1.9
	15-19歳	29.6	100.0	79.2	1.2	1.5	2.1	0.0	3.5	0.0	3.0	9.5
	20-24歳	286.6	100.0	80.0	5.4	3.1	2.4	0.0	2.5	0.0	3.8	2.7
	25-29歳	268.8	100.0	80.7	7.0	2.4	2.4	0.2	2.7	0.0	3.1	1.4
	30-34歳	166.9	100.0	89.7	2.2	1.9	1.0	0.5	2.0	0.1	2.5	0.2
学歴別												
		合計(千人、%)	フリーター	正規の職員・従業員	労働者派遣事業所の派遣社員	契約社員・嘱託・その他雇用	自営業主・自営業の手伝い	無業・家事	無業・通学	他・無業・その他		
男性	中学卒	76.3	100.0	80.7	5.7	1.6	2.4	0.3	0.9	0.0	8.4	
	高校卒	293.7	100.0	82.2	6.6	1.8	1.6	0.6	0.3	0.1	6.7	
	専門学校卒	103.0	100.0	79.0	11.0	0.9	2.6	0.3	0.5	0.0	5.7	
	短大・高専卒	11.1	100.0	80.3	10.6	1.0	0.9	0.3	0.4	0.0	6.6	
	大学卒	88.3	100.0	75.9	12.8	1.6	2.7	0.2	0.0	0.1	6.7	
	大学院卒	4.0	100.0	92.1	3.7	0.0	0.0	4.2	0.0	0.0	0.0	
時未婚(調査)	女性	55.9	100.0	89.0	2.7	1.6	1.2	0.0	2.6	0.0	2.9	
	高校卒	342.6	100.0	85.9	3.2	2.5	1.9	0.2	3.1	0.1	3.2	
	専門学校卒	131.7	100.0	84.2	5.3	2.3	2.2	0.3	3.0	0.0	2.7	
	短大・高専卒	111.8	100.0	80.9	8.6	3.0	2.6	0.3	1.5	0.0	3.0	
	大学卒	81.3	100.0	76.4	10.3	2.8	3.4	0.1	1.4	0.0	5.5	
	大学院卒	2.9	100.0	59.1	33.6	0.0	0.0	0.0	0.0	0.0	7.3	

## 第5章 職業キャリアの展開と労働条件の特徴

本章では、平成19年版で新たに調査項目に付け加えられた初職の状況に注目し、これと前職、現職とをつなげて検討することで、職業キャリアという見方を取り入れた分析を行う。職業キャリアとは、個々人の過去（初職）から現在（現職）にいたる職業の連鎖であるが、ここでは、雇用形態の変化に注目し、雇用形態の初職から現在までの連鎖として把握する。

### 5.1 初職の状況

調査では、前の仕事がある場合に、「最初について仕事は現在の仕事又は前の仕事と別ですか」と問い、「現在の仕事とも前の仕事とも別」である場合に、改めて就業開始時期と就業形態について問うている。最初の間への回答の選択肢は、このほか「現在の仕事が最初の仕事」「前の仕事が最初の仕事」「まだ最初の仕事についていない」である。この問いへの回答を基本に、現在の仕事が最初の仕事である場合（前の仕事がない場合も含めて）には現職を、前の仕事が最初の仕事である場合には前職を合成して、初職の就業形態の変数を作成した。在学中のアルバイトなどを含めないために、在学中の者は除いて集計した。その結果が図表5-1である。

なお、最初の仕事についての設問では、通学のかたわらにするアルバイトなどは含まないことが明示されている。

図表 5-1 初職の状況（年齢段階別、在学中を除く）

単位：％、太字は千人

	15～34歳計		15-19歳	20-24歳	25-29歳	30-34歳	35-39歳	40-44歳
	(千人)	(%)						
男女計	22,262.0	100.0	667	4,775	7,552	9,268	9,373	8,186
正規の職員・従業員	15,113.5	67.9	43.2	59.7	67.1	74.5	77.5	76.3
パート	1,033.7	4.6	4.1	4.9	4.7	4.5	4.7	5.8
アルバイト	2,468.7	11.1	22.2	16.4	11.8	7.0	4.3	3.3
労働者派遣事業所の派遣社員	438.5	2.0	2.3	2.9	2.2	1.3	1.0	0.5
契約社員	849.3	3.8	2.0	5.0	4.5	2.8	1.7	1.4
嘱託	121.9	0.5	0.1	0.5	0.6	0.5	0.3	0.4
その他	293.2	1.3	1.2	1.4	1.5	1.2	1.1	1.1
会社などの役員	119.9	0.5	0.1	0.2	0.4	0.9	1.4	1.8
自営業主	249.0	1.1	0.6	0.6	0.9	1.6	2.0	2.7
自営業の手伝い	158.1	0.7	0.5	0.6	0.7	0.8	0.9	1.1
内職	15.6	0.1	0.0	0.1	0.0	0.1	0.1	0.2
形態不詳	50.7	0.2	0.1	0.2	0.3	0.2	0.2	0.4
未就業	870.0	3.9	21.3	5.7	3.0	2.4	2.1	2.3
不明	480.1	2.2	2.3	1.9	2.2	2.2	2.4	2.6
男性計	11,122.3	100.0	367.9	2,263.2	3,803.5	4,687.6	4,726.9	4,120.8
正規の職員・従業員	8,066.1	72.5	48.1	63.4	72.1	79.2	81.4	81.9
パート	161.7	1.5	1.9	2.4	1.5	0.9	0.5	0.4
アルバイト	1,125.2	10.1	18.0	15.7	10.8	6.2	4.2	3.0
労働者派遣事業所の派遣社員	191.0	1.7	2.2	2.7	2.0	1.0	0.7	0.3
契約社員	329.3	3.0	1.6	4.0	3.5	2.1	1.4	1.0
嘱託	34.4	0.3	0.0	0.3	0.4	0.3	0.2	0.2
その他	144.3	1.3	1.1	1.3	1.6	1.1	1.1	1.0
会社などの役員	98.0	0.9	0.1	0.3	0.6	1.4	2.3	2.9
自営業主	176.0	1.6	0.8	0.7	1.3	2.3	2.9	4.1
自営業の手伝い	95.2	0.9	0.7	0.9	0.9	0.8	0.9	1.0
内職	1.4	0.0	0.0	0.0	0.0	0.0	0.0	0.0
形態不詳	24.1	0.2	0.1	0.2	0.2	0.2	0.2	0.3
未就業	398.6	3.6	22.6	5.9	2.7	1.7	1.2	1.0
不明	277.2	2.5	2.8	2.1	2.4	2.7	2.9	2.8
女性計	11,139.7	100.0	299.1	2,511.5	3,748.8	4,580.4	4,646.1	4,065.7
正規の職員・従業員	7,047.3	63.3	37.3	56.5	62.1	69.7	73.5	70.7
パート	872.0	7.8	6.9	7.1	7.9	8.2	9.0	11.3
アルバイト	1,343.5	12.1	27.3	17.0	12.7	7.8	4.5	3.7
労働者派遣事業所の派遣社員	247.4	2.2	2.4	3.0	2.4	1.7	1.3	0.7
契約社員	520.0	4.7	2.4	5.9	5.6	3.4	2.0	1.9
嘱託	87.5	0.8	0.2	0.7	0.9	0.7	0.5	0.7
その他	149.0	1.3	1.2	1.5	1.4	1.2	1.1	1.2
会社などの役員	21.9	0.2	0.1	0.1	0.2	0.3	0.5	0.7
自営業主	73.1	0.7	0.4	0.5	0.5	0.9	1.1	1.4
自営業の手伝い	63.0	0.6	0.2	0.3	0.5	0.8	0.9	1.1
内職	14.2	0.1	0.0	0.1	0.1	0.2	0.3	0.3
形態不詳	26.6	0.2	0.1	0.2	0.3	0.3	0.3	0.4
未就業	471.5	4.2	19.7	5.5	3.4	3.2	3.1	3.6
不明	203.0	1.8	1.8	1.8	2.0	1.7	2.0	2.4

ここに示されているとおり、若い世代ほど最初の仕事が「正規の職員・従業員」（以下では正社員）ではない比率が高まっている。代わりに多くなっているのがアルバイトである。参考値として載せてある30歳代後半、40歳代前半では初職がアルバイトの者は3～4%しかないが、10歳代では22%にも及んでいる。また、10歳代では未就業者も少なくない。在学していないが未就業である10歳代には、失業者や非求職無業者、大学進学準備中の「浪人」

などが混在していると思われる。

これを性・学歴別に見たのが、図表 5-2 である。まず女性の大学院卒を除いて、学歴が高いほど初職は正社員の者が多い。男性の大学院卒、女性の大学卒を除いて、若い世代ほど正社員が少なくパート・アルバイトやその他の非典型雇用が多くなる。女性の大卒者の場合若い世代のほうが正社員比率は若干低いものの差は小さく、結果として 30 歳代、40 歳代では大きい大卒男性との差が縮まり、男女間の差がほとんどなくなった。大学院卒男性の正社員比率は一貫して高いまま推移している。



図表5-2 学歴別初職の状況（年齢段階別、在学中を除く）

単位：％、太字は千人

性別 学校区分	15～34歳計		年齢・5歳階級				35～39歳 40～44歳	
	(千人)	(%)	15-19歳	20-24歳	25-29歳	30-34歳		
男性 中学計	<b>809.6</b>	100.0	<b>91.7</b>	<b>185.9</b>	<b>233.4</b>	<b>298.6</b>	<b>307.2</b>	<b>253.0</b>
正社員(役員含む)	370	45.7	21.0	38.1	48.7	55.7	57.6	59.2
パート・アルバイト	209	25.8	37.5	35.5	24.2	17.4	15.6	12.1
その他非典型雇用	61	7.5	6.7	8.7	9.4	5.6	5.2	4.3
自営・自営手伝いなど	47	5.7	1.5	3.3	4.3	9.6	9.1	12.0
未就業・不明	123	15.2	33.4	14.4	13.3	11.6	12.5	12.5
高校計	<b>4332.8</b>	100.0	<b>272.6</b>	<b>1036.0</b>	<b>1291.1</b>	<b>1733.1</b>	<b>1922.6</b>	<b>1768.9</b>
正社員(役員含む)	3,063	70.7	57.6	60.6	69.4	79.8	83.1	83.7
パート・アルバイト	579	13.4	14.0	20.3	15.0	7.9	5.2	4.2
その他非典型雇用	265	6.1	4.2	8.7	6.9	4.2	3.6	2.5
自営・自営手伝いなど	123	2.8	1.4	1.9	3.0	3.5	4.0	5.5
未就業・不明	303	7.0	22.7	8.5	5.7	4.6	4.1	4.0
専門学校計	<b>1716.6</b>	100.0		<b>412.8</b>	<b>565.6</b>	<b>738.2</b>	<b>636.3</b>	<b>415.2</b>
正社員(役員含む)	1,303	75.9		67.3	73.5	82.7	84.2	82.5
パート・アルバイト	189	11.0		15.8	12.9	6.9	4.2	2.5
その他非典型雇用	122	7.1		11.0	8.0	4.3	3.5	3.2
自営・自営手伝いなど	44	2.6		1.2	2.3	3.5	5.3	9.0
未就業・不明	58	3.4		4.8	3.3	2.6	2.8	2.9
短大・高専計	<b>361.3</b>	100.0		<b>76.5</b>	<b>119.0</b>	<b>165.8</b>	<b>156.9</b>	<b>134.5</b>
正社員(役員含む)	282	78.2		70.9	73.1	85.2	87.8	88.3
パート・アルバイト	31	8.7		12.9	11.2	4.9	1.9	1.2
その他非典型雇用	23	6.3		8.6	8.3	3.8	2.2	2.0
自営・自営手伝いなど	9	2.6		2.4	2.8	2.6	4.5	5.1
未就業・不明	15	4.2		5.3	4.6	3.5	3.6	3.4
大学計	<b>3283.3</b>	100.0		<b>493.5</b>	<b>1324.3</b>	<b>1465.5</b>	<b>1431.9</b>	<b>1348.1</b>
正社員(役員含む)	2,679	81.6		76.3	78.9	85.8	90.9	92.4
パート・アルバイト	238	7.2		10.3	8.6	5.0	2.5	1.3
その他非典型雇用	196	6.0		5.6	7.4	4.8	2.4	1.9
自営・自営手伝いなど	41	1.3		0.8	1.0	1.6	1.8	2.2
未就業・不明	129	3.9		6.9	4.0	2.9	2.4	2.3
大学院計	<b>418.5</b>	100.0		<b>19.7</b>	<b>195.2</b>	<b>203.6</b>	<b>185.6</b>	<b>131.5</b>
正社員(役員含む)	371	88.7		91.3	88.6	88.6	88.5	91.3
パート・アルバイト	15	3.7		4.8	3.9	3.3	2.8	1.4
その他非典型雇用	23	5.5		1.5	5.8	5.6	5.9	3.0
自営・自営手伝いなど	2	0.4		0.0	0.2	0.6	1.5	2.3
未就業・不明	7	1.7		2.4	1.4	1.9	1.3	1.8
女性 中学計	<b>549.8</b>	100.0	<b>77.4</b>	<b>145.3</b>	<b>147.3</b>	<b>179.9</b>	<b>188.6</b>	<b>141.9</b>
正社員(役員含む)	100	18.2	7.6	11.9	17.5	28.3	35.2	38.9
パート・アルバイト	291	52.9	55.6	60.0	53.0	46.0	37.8	33.2
その他非典型雇用	41	7.4	4.5	9.4	9.0	5.6	6.3	3.1
自営・自営手伝いなど	16	2.9	0.6	2.0	3.0	4.6	4.7	6.6
未就業・不明	102	18.6	31.6	16.6	17.4	15.5	16.1	18.1
高校計	<b>3750.5</b>	100.0	<b>217.4</b>	<b>880.6</b>	<b>1104.8</b>	<b>1547.7</b>	<b>1907.9</b>	<b>1845.9</b>
正社員(役員含む)	2,144	57.2	48.4	45.9	53.5	67.4	72.0	71.3
パート・アルバイト	971	25.9	26.5	32.8	29.4	19.3	16.2	17.0
その他非典型雇用	274	7.3	6.8	10.6	7.8	5.1	3.9	3.2
自営・自営手伝いなど	58	1.6	0.7	1.1	1.4	2.1	2.3	2.4
未就業・不明	303	8.1	17.5	9.6	7.9	6.0	5.6	6.0
専門学校計	<b>2032.2</b>	100.0		<b>552.2</b>	<b>690.3</b>	<b>789.6</b>	<b>749.4</b>	<b>607.3</b>
正社員(役員含む)	1,417	69.7		65.7	69.1	73.1	76.5	73.0
パート・アルバイト	349	17.2		19.0	17.7	15.5	13.4	14.0
その他非典型雇用	166	8.2		10.9	8.6	5.9	4.1	5.0
自営・自営手伝いなど	25	1.2		0.4	1.2	1.8	2.6	3.5
未就業・不明	75	3.7		4.0	3.4	3.7	3.5	4.4
短大・高専計	<b>2184.9</b>	100.0		<b>408.7</b>	<b>716.0</b>	<b>1060.1</b>	<b>1019.0</b>	<b>827.7</b>
正社員(役員含む)	1,565	71.6		66.8	68.0	76.0	82.3	75.4
パート・アルバイト	301	13.8		15.4	16.5	11.4	8.1	12.3
その他非典型雇用	224	10.3		13.3	11.5	8.2	5.1	5.5
自営・自営手伝いなど	19	0.9		0.4	0.8	1.1	1.4	2.1
未就業・不明	75	3.4		4.1	3.2	3.3	3.1	4.7
大学計	<b>2331.0</b>	100.0		<b>479.2</b>	<b>981.6</b>	<b>870.2</b>	<b>663.2</b>	<b>531.4</b>
正社員(役員含む)	1,700	72.9		72.0	71.2	75.3	79.2	76.6
パート・アルバイト	253	10.8		10.5	11.7	10.1	7.0	8.4
その他非典型雇用	264	11.3		11.1	12.9	9.6	7.2	6.8
自営・自営手伝いなど	26	1.1		0.6	0.8	1.8	2.4	3.4
未就業・不明	88	3.8		5.7	3.4	3.2	4.2	4.8
大学院計	<b>109.9</b>	100.0		<b>2.9</b>	<b>49.0</b>	<b>58.0</b>	<b>37.1</b>	<b>30.4</b>
正社員(役員含む)	70	63.6		46.5	63.3	64.8	66.8	74.0
パート・アルバイト	12	10.7		13.5	9.8	11.3	7.3	4.9
その他非典型雇用	22	19.9		39.1	22.2	16.9	17.1	5.8
自営・自営手伝いなど	1	1.0		0.0	0.8	1.2	3.1	3.4
未就業・不明	5	4.8		0.9	3.9	5.8	5.7	11.9

図表5-3は地域ブロック別に初職正社員比率を見た。より古い世代では地域間の違いはほとんどないが、20歳代前半、10歳代では違いが大きい。特に10歳代は高卒までの学歴の者であることの影響であろうが、地域間の差が大きく、男性の北陸・東海地方では比較的高く、女性の関東でとりわけ低い。

図表5-3 地域ブロック別初職正社員比率（年齢段階別、在学中を除く）

単位：％、太字は千人

	15-34歳 合計	15-19歳	20-24歳	25-29歳	30-34歳	35-39歳	40-44歳
男性計	73.4	48.2	63.7	72.7	80.6	83.7	84.9
北海道・東北	73.5	56.4	61.9	72.6	82.1	86.2	84.1
関東	72.6	<u>41.6</u>	63.9	72.3	78.5	82.5	84.8
北陸・東海	79.2	<u>60.2</u>	71.3	79.1	85.0	87.0	87.8
近畿	69.9	<u>41.1</u>	57.4	68.8	78.8	81.3	83.0
中国・四国	75.6	<u>52.6</u>	66.9	74.3	82.9	85.7	86.7
九州・沖縄	69.2	<u>41.7</u>	58.2	67.7	79.6	81.6	81.9
女性計	63.5	<u>37.3</u>	56.5	62.3	69.9	74.0	71.3
北海道・東北	61.0	41.8	51.9	60.3	69.0	74.2	70.9
関東	63.6	<u>27.0</u>	56.5	62.2	70.0	74.4	72.1
北陸・東海	68.6	48.5	62.7	67.4	74.2	75.4	73.6
近畿	61.0	40.4	53.7	59.7	67.3	72.6	68.1
中国・四国	64.7	<u>35.6</u>	58.7	63.8	70.6	73.0	71.3
九州・沖縄	60.2	<u>32.9</u>	54.3	59.1	67.0	73.1	70.6

注：正社員には役員を含む

## 5.2 職業キャリアの類型化

次に、この初職と前職、現職の3時点の雇用形態から職業キャリアの類型を作成した。図表5-4のとおりで、在学中を除く15～34歳層（ウエイトバック済みデータでは）22,262千人のうち、現在正社員である者は56.4%であるが、この中では初職が正社員でそのまま現在まで継続している「正社員定着」（36.7%）が多い。現在非典型雇用の者は21.8%で、この中には3時点のいずれも正社員ではなかった「非典型のみ」（13.1%）が多い。そのほか現在は自営または自営の手伝いのものが2.9%、専業主婦（夫）（＝無業者のうち求職活動をしていない者で、在学も通学もしてはず、配偶者ありで家事を行っている者）が8.7%、その他の無業者が10.0%いる。

図表5-4 職業キャリアの類型化（15～34歳、在学中を除く、初職+前職+現職状況）

対象者数(千人) 構成比				対象者数(千人) 構成比				
在学中を除く15-34歳計				現在非典型合計				
現在正社員(役員を含む)合計				現在非典型合計				
正社員定着	8,173	8,173	36.7	パート・バイト定着	1,094	2,919	13.1	
正社員 → 正社員	1,523	2,629	11.8	パート・バイト → パート・バイト	198	}		
正社員 → 正社員 → 正社員	1,106			パート・バイト → 他の非典型	85			
正社員 → パート・バイト → 正社員	225	456	2.0	パート・バイト → パート・バイト → パート・バイト	291			
正社員 → その他非典型 → 正社員	207			パート・バイト → パート・バイト → 他の非典型	99			
正社員 → 自営家業 → 正社員	21			パート・バイト → 他の非典型 → パート・バイト	36			
正社員 → 形態不明 → 正社員	3			パート・バイト → 他の非典型 → 他の非典型	73			
パート・バイト → 正社員	287	1,078	4.8	他の非典型定着	755			
パート・バイト → 正社員 → 正社員	138			他の非典型 → パート・バイト	47			
パート・バイト → パート・バイト → 正社員	216			他の非典型 → 他の非典型	94			
パート・バイト → その他非典型 → 正社員	61			他の非典型 → パート・バイト → パート・バイト	31			
パート・バイト → 自営・手伝い → 正社員	6			他の非典型 → パート・バイト → 他の非典型	24			
パート・バイト → 形態不明 → 正社員	2			他の非典型 → 他の非典型 → パート・バイト	15			
その他非典型 → 正社員	158			他の非典型 → 他の非典型 → 他の非典型	75			
その他非典型 → 正社員 → 正社員	61			正社員 → パート・バイト	343			
その他非典型 → パート・バイト → 正社員	26			正社員 → 他の非典型	273			
その他非典型 → その他非典型 → 正社員	69			正社員 → 正社員 → パート・バイト	202			
その他非典型 → 自営・手伝い → 正社員	2	正社員 → 正社員 → 他の非典型	188					
その他非典型 → 形態不明 → 正社員	1	正社員 → パート・バイト → パート・バイト	276					
形態不明 → 正社員	1	正社員 → パート・バイト → 他の非典型	106					
形態不明 → 正社員 → 正社員	9	正社員 → 他の非典型 → パート・バイト	63					
形態不明 → パート・バイト → 正社員	4	正社員 → 他の非典型 → 他の非典型	173					
形態不明 → その他非典型 → 正社員	3	正社員 → 自営・手伝い → パート・バイト	13					
形態不明 → 形態不明 → 正社員	1	正社員 → 自営・手伝い → 他の非典型	6					
自営・手伝い → 正社員	17	正社員 → 形態不明 → パート・バイト	1					
自営・手伝い → 正社員 → 正社員	11	正社員 → 形態不明 → 他の非典型	1					
自営・手伝い → パート・バイト → 正社員	3	パート・バイト → 正社員 → パート・バイト	44					
自営・手伝い → その他非典型 → 正社員	1	パート・バイト → 正社員 → 他の非典型	34					
自営・手伝い → 自営・手伝い → 正社員	1	他の非典型 → 正社員 → パート・バイト	11					
経歴不明	209	209	0.9	他の非典型 → 正社員 → 他の非典型	19	}	159	0.7
				自営・手伝い → 正社員 → パート・バイト	2			
				自営・手伝い → 正社員 → 他の非典型	1			
				形態不明 → 正社員 → パート・バイト	2			
				形態不明 → 正社員 → 他の非典型	1			
				自営・手伝い → パート・バイト	5			
				自営・手伝い → 他の非典型	6			
				自営・手伝い → パート・バイト → パート・バイト	4			
				自営・手伝い → パート・バイト → 他の非典型	3			
				自営・手伝い → 他の非典型 → パート・バイト	1			
				自営・手伝い → 他の非典型 → 他の非典型	3			
				自営・手伝い → 自営・手伝い → パート・バイト	0			
				自営・手伝い → 自営・手伝い → 他の非典型	1			
				パート・バイト → 自営・手伝い → パート・バイト	5			
				パート・バイト → 自営・手伝い → 他の非典型	2			
				他の非典型 → 自営・手伝い → パート・バイト	1			
				他の非典型 → 自営・手伝い → 他の非典型	0			
				形態不明 → パート・バイト	0			
				形態不明 → 他の非典型	0			
				形態不明 → パート・バイト → パート・バイト	5			
				形態不明 → パート・バイト → 他の非典型	1			
				形態不明 → 他の非典型 → パート・バイト	1			
				形態不明 → 他の非典型 → 他の非典型	3			
				形態不明 → 形態不明 → パート・バイト	0			
				形態不明 → 形態不明 → 他の非典型	0			
				パート・バイト → 形態不明 → パート・バイト	1			
				パート・バイト → 形態不明 → 他の非典型	1			
				他の非典型 → 形態不明 → 他の非典型	1			
				形態不明 → 自営・手伝い → パート・バイト	0			
				経歴不明	134	134	0.6	

対象者数(千人) 構成比			対象者数(千人) 構成比		
現在自営・手伝い合計			現在無業(専業主婦を除く)		
自営・手伝い定着	323	328 1.5	正社員 → 無業	362	830 3.7
自営・手伝い→自営・手伝い	4		正社員 →正社員 →無業	217	
自営・手伝い→自営・手伝い→自営・手伝い	1		正社員 →パート・バイト→無業	151	
正社員 →自営・手伝い	101	218 1.0	正社員 →他の非典型→無業	93	
正社員 →正社員 →自営・手伝い	68		正社員 →自営・手伝い→無業	6	
正社員 →パート・バイト→自営・手伝い	30		正社員 →形態不明 →無業	1	
正社員 →他の非典型 →自営・手伝い	12				
正社員 →自営・手伝い→自営・手伝い	6				
正社員 →形態不明 →自営・手伝い	0				
パート・バイト→ 自営・手伝い	16		79 0.4	パート・バイト→正社員 →無業	54
パート・バイト→正社員 →自営・手伝い	11	他の非典型 →正社員 →無業		16	
パート・バイト→パート・バイト→自営・手伝い	23	自営・手伝い→正社員 →無業		2	
パート・バイト→他の非典型 →自営・手伝い	4	形態不明 →正社員 →無業		2	
パート・バイト→自営・手伝い→自営・手伝い	1	パート・バイト→ 無業		176	
パート・バイト→形態不明 →自営・手伝い	0	パート・バイト→パート・バイト→無業		182	
他の非典型 → 自営・手伝い	7	パート・バイト→他の非典型 →無業		45	
他の非典型 →正社員 →自営・手伝い	3	パート・バイト→自営・手伝い→無業		3	
他の非典型 →パート・バイト→自営・手伝い	3	パート・バイト→形態不明 →無業		0	
他の非典型 →他の非典型→自営・手伝い	4	他の非典型→ 無業		74	
他の非典型 →自営・手伝い→自営・手伝い	0	他の非典型→パート・バイト→無業		26	
自営・手伝い→正社員 →自営・手伝い	2	他の非典型→他の非典型 →無業		41	
自営・手伝い→パート・バイト→自営・手伝い	1	他の非典型→自営・手伝い→無業		2	
自営・手伝い→他の非典型 →自営・手伝い	0	他の非典型→形態不明 →無業		0	
形態不明 → 自営・手伝い	1	自営・手伝い→ 無業		10	
形態不明 →正社員 →自営・手伝い	2	自営・手伝い→パート・バイト→無業		5	
形態不明 →パート・バイト→自営・手伝い	0	自営・手伝い→他の非典型 →無業		1	
形態不明 →他の非典型 →自営・手伝い	0	自営・手伝い→自営・手伝い→無業		0	
形態不明 →自営・手伝い→自営・手伝い	0	自営・手伝い→形態不明 →無業	0		
経歴不明	21	21 0.1	形態不明 → 無業	2	
			形態不明 →パート・バイト→無業	2	
			形態不明 →他の非典型 →無業	1	
			形態不明 →形態不明 →無業	1	
			経歴不明	748 748 3.4	

対象者数(千人) 構成比			対象者数(千人) 構成比		
現在専業主婦			現在・形態不明		
正社員 → 無業	560	1,281 5.8	正社員 → 無業	56	56 0.3
正社員 →正社員 →無業	247		正社員 →正社員 →無業		
正社員 →パート・バイト→無業	303		正社員 →パート・バイト→無業		
正社員 →他の非典型→無業	155		正社員 →他の非典型→無業		
正社員 →自営・手伝い→無業	14		正社員 →自営・手伝い→無業		
正社員 →形態不明 →無業	1		正社員 →形態不明 →無業		
パート・バイト→正社員 →無業	39	466 2.1	パート・バイト→正社員 →無業	39	
自営・手伝い→正社員 →無業	1		自営・手伝い→正社員 →無業	1	
形態不明 →正社員 →無業	1		形態不明 →正社員 →無業	1	
パート・バイト→ 無業	116		パート・バイト→ 無業	116	
パート・バイト→パート・バイト→無業	126		パート・バイト→パート・バイト→無業	126	
パート・バイト→他の非典型 →無業	30		パート・バイト→他の非典型 →無業	30	
パート・バイト→自営・手伝い→無業	3		パート・バイト→自営・手伝い→無業	3	
パート・バイト→形態不明 →無業	1		パート・バイト→形態不明 →無業	1	
他の非典型 → 無業	56		他の非典型 → 無業	56	
他の非典型 →正社員 →無業	21		他の非典型 →正社員 →無業	21	
他の非典型 →パート・バイト→無業	27		他の非典型 →パート・バイト→無業	27	
他の非典型 →他の非典型 →無業	28		他の非典型 →他の非典型 →無業	28	
他の非典型 →自営・手伝い→無業	1		他の非典型 →自営・手伝い→無業	1	
他の非典型 →形態不明 →無業	0		他の非典型 →形態不明 →無業	0	
自営・手伝い→ 無業	11		自営・手伝い→ 無業	11	
自営・手伝い→パート・バイト→無業	2		自営・手伝い→パート・バイト→無業	2	
自営・手伝い→他の非典型 →無業	0		自営・手伝い→他の非典型 →無業	0	
自営・手伝い→自営・手伝い→無業	0		自営・手伝い→自営・手伝い→無業	0	
形態不明 → 無業	1		形態不明 → 無業	1	
形態不明 →パート・バイト→無業	1		形態不明 →パート・バイト→無業	1	
形態不明 →他の非典型 →無業	1		形態不明 →他の非典型 →無業	1	
形態不明 →形態不明 →無業	0		形態不明 →形態不明 →無業	0	
経歴不明	188	188 0.8	経歴不明	188	

図表 5-5 キャリア類型別現在の就業状況（15～34 歳、在学中を除く）

単位：％、太字は千人

	合計(千人)	構成比	就業状態							有業者の不詳	無業者の不詳
			仕事を主にしている	家事が主で仕事もしている	通学が主で仕事もしている	家事・通学以外が主で仕事もしている	家事をしている	通学している	その他		
<b>現在正社員計</b>		<i>(56.4)</i>									
正社員定着	<b>8,173</b>	<i>36.7</i>	98.9	1.0	0.0	0.1					0.1
正社員転職	<b>2,629</b>	<i>11.8</i>	98.1	1.7	0.0	0.1					0.0
正社員一時非典型	<b>456</b>	<i>2.0</i>	96.4	3.4	0.0	0.1					0.0
初職他形態から正社員	<b>1,078</b>	<i>4.8</i>	97.9	2.0	0.0	0.1					0.0
経歴不明正社員	<b>209</b>	<i>0.9</i>	95.9	1.7	0.6	0.2					1.7
<b>現在非典型計</b>		<i>(21.8)</i>									
非典型のみ	<b>2,919</b>	<i>13.1</i>	83.0	13.6	0.5	2.9					0.1
初職他形態から非典型	<b>159</b>	<i>0.7</i>	82.0	17.1	0.0	0.9					0.0
初職正社員から非典型	<b>1,646</b>	<i>7.4</i>	73.6	25.3	0.0	1.1					0.0
経歴不明非典型	<b>134</b>	<i>0.6</i>	73.7	11.7	8.0	4.0					2.5
<b>現在自営・自営手伝い</b>		<i>(2.9)</i>									
自営家業のみ	<b>328</b>	<i>1.5</i>	83.1	13.8	0.4	2.5					0.1
初職正社員から自営・手伝い	<b>218</b>	<i>1.0</i>	69.7	29.3	0.0	1.0					0.0
初職他形態から自営・手伝い	<b>79</b>	<i>0.4</i>	69.6	27.4	0.0	3.0					0.0
経歴不明自営・手伝い	<b>21</b>	<i>0.1</i>	85.1	10.7	1.4	1.9					0.9
<b>現在無業(不明含む)</b>		<i>(18.9)</i>									
初職正社員から無業	<b>830</b>	<i>3.7</i>					42.2	1.9	55.8		0.1
初職他形態から無業	<b>644</b>	<i>2.9</i>					37.6	0.9	61.2		0.2
初職正社員から専業主婦(夫)*	<b>1,281</b>	<i>5.8</i>					100.0	0.0	0.0		0.0
初職他形態から専業主婦(夫)*	<b>466</b>	<i>2.1</i>					100.0	0.0	0.0		0.0
就業経験なし	<b>850</b>	<i>3.8</i>					34.6	5.9	59.4		0.1
経歴不明無業	<b>86</b>	<i>0.4</i>					43.0	1.1	51.5		4.4
無回答・不詳	<b>56</b>	<i>0.3</i>	90.6	3.9	1.1	2.1					2.4
<b>合計</b>	<b>22,262</b>	<i>100.0</i>	75.3	5.2	0.1	0.6	12.0	0.3	6.3	0.1	0.0

注) \*専業主婦(夫)は無職で主に家事、配偶者有で、求職活動なし。

非典型雇用は、パート、アルバイト、派遣社員、契約社員、嘱託、その他、正社員には役員を含む。

これを年齢段階別に見たのが、図表 5-6 である。男性の場合、正社員定着はあまり年齢段階によって変わらないように見えるが、年長の世代には正社員間での転職を経験した「正社員転職」が多い。非典型のみのキャリアは 20 歳代前半と 10 歳代が多い。女性では 20 歳代後半以降は正社員定着が減り「初職正社員から非典型」キャリアが増える。非典型のみは男性同様 20 歳代前半から 10 歳代が多い。

図表 5-6 年齢段階別キャリア類型（在学中を除く）

単位：％、太字は千人

	15-34歳 合計	15-19歳	20-24歳	25-29歳	30-34歳	35-39歳	40-44歳
男性 正社員定着	46.5	43.0	47.9	46.9	45.8	44.9	45.1
正社員転職	16.8	1.2	7.2	15.8	23.6	26.3	27.0
正社員一時非典型	2.1	0.1	1.1	2.3	2.6	2.5	2.3
初職他形態から正社員	5.6	1.7	5.4	6.7	5.2	3.9	3.3
経歴不明正社員	1.3	0.9	0.9	1.3	1.6	1.6	1.8
非典型のみ	9.7	18.9	17.3	10.2	4.9	3.0	1.9
初職他形態から非典型	0.5	0.2	0.5	0.6	0.5	0.4	0.4
初職正社員から非典型	3.9	2.0	4.4	4.0	3.7	3.6	3.3
経歴不明非典型	0.5	1.0	0.7	0.6	0.4	0.5	0.3
自営・手伝いのみ	2.0	1.3	1.3	1.7	2.6	3.1	4.1
初職正社員から自営・手伝い	1.2	0.0	0.2	0.8	2.0	3.4	4.0
初職他形態から自営・手伝い	0.4	0.1	0.2	0.4	0.5	0.8	0.7
経歴不明自営・手伝い	0.1	0.0	0.1	0.1	0.2	0.2	0.2
初職正社員から無業	2.9	1.9	2.9	2.9	3.0	3.0	3.1
初職他形態から無業	2.2	4.2	3.5	2.5	1.3	0.9	0.8
初職正社員から専業主婦(夫)	0.0	0.0	0.0	0.0	0.0	0.0	0.0
初職他形態から専業主婦(夫)	0.0	0.0	0.0	0.0	0.0	0.0	0.0
就業経験なし	3.5	22.1	5.7	2.6	1.6	1.2	1.0
経歴不明無業	0.3	1.1	0.4	0.3	0.3	0.3	0.3
無回答・不詳	0.3	0.3	0.4	0.3	0.3	0.3	0.2
<b>男性計(千人)</b>	<b>11,122</b>	<b>368</b>	<b>2,263</b>	<b>3,804</b>	<b>4,688</b>	<b>4,727</b>	<b>4,121</b>
女性 正社員定着	26.9	30.8	40.9	28.0	18.1	14.8	12.9
正社員転職	6.8	1.8	4.0	8.0	7.7	7.7	8.5
正社員一時非典型	2.0	0.1	0.8	2.1	2.7	3.2	3.8
初職他形態から正社員	4.0	1.5	4.4	5.2	3.0	1.8	1.9
経歴不明正社員	0.5	0.2	0.7	0.6	0.4	0.4	0.6
非典型のみ	16.5	30.3	23.4	16.6	11.8	11.3	13.2
初職他形態から非典型	0.9	0.1	0.5	1.2	0.9	0.8	1.0
初職正社員から非典型	10.9	2.9	6.0	10.1	14.8	18.9	22.7
経歴不明非典型	0.7	1.1	0.6	0.7	0.6	0.7	0.9
自営・手伝いのみ	1.0	0.5	0.7	0.8	1.3	1.7	2.0
初職正社員から自営・手伝い	0.8	0.0	0.1	0.5	1.5	2.5	2.8
初職他形態から自営・手伝い	0.3	0.1	0.1	0.3	0.5	0.5	0.6
経歴不明自営・手伝い	0.0	0.1	0.0	0.1	0.0	0.1	0.1
初職正社員から無業	4.6	1.6	2.8	4.7	5.6	7.0	6.2
初職他形態から無業	3.5	7.2	4.2	3.8	2.7	1.8	1.6
初職正社員から専業主婦(夫)	11.5	0.2	2.0	9.0	19.5	19.9	14.3
初職他形態から専業主婦(夫)	4.2	1.5	2.8	4.5	4.9	3.0	2.4
就業経験なし	4.2	19.5	5.4	3.3	3.2	3.1	3.6
経歴不明無業	0.5	0.4	0.3	0.5	0.5	0.6	0.7
無回答・不詳	0.2	0.2	0.3	0.2	0.1	0.1	0.1
<b>女性計(千人)</b>	<b>11,140</b>	<b>299</b>	<b>2,511</b>	<b>3,749</b>	<b>4,580</b>	<b>4,646</b>	<b>4,066</b>

キャリア類型と学歴や職業との関係を検討するが、多様なキャリアのままでは検討しにくいので、図表 5-7 のとおり、集約した。

「正社員定着」：初職が正社員で定着し、現在も同じ仕事に就いている。

「正社員転職」：転職を経験しているが初職も、前職も現職も正社員である。

「正社員一時非典型」：初職と現職は正社員だが、前職は正社員以外。

「他形態から正社員」：現職は正社員だが、初職は正社員以外。

「非典型一貫」：現在は非典型雇用で、初職も正社員ではない。

「正社員から非典型」：現在は非典型雇用で、初職は正社員。

「自営・手伝い」：現在は自営または自営の手伝い。

「無業」：現在は無業。

「無回答・経歴不詳型」：現在は正社員や非典型雇用のもので経歴が不明なもの、また、現在の就業形態不明なもの。

なお、以降では専業主婦（夫）になったキャリアは除外して検討する。

図表 5-7 キャリア類型の集約

キャリア類型	キャリア類型2	(千人)	(%)
*在学中を除く	*在学中と専業主婦を除く	20,515	100.0
正社員定着	→ 正社員定着	8,173	39.8
正社員転職	→ 正社員転職	2,629	12.8
正社員一時非典型	→ 正社員一時非典型	456	2.2
初職他形態から正社員	→ 他形態から正社員	1,078	5.3
経歴不明正社員	} 非典型一貫	3,078	15.0
非典型のみ			
初職他形態から非典型			
初職正社員から非典型	→ 正社員から非典型	1,646	8.0
経歴不明非典型	} 自営・手伝い	646	3.1
自営・手伝いのみ			
初職正社員から自営・手伝い			
初職他形態から自営・手伝い	} 無業	2,466	12.0
経歴不明自営・手伝い			
初職正社員から無業			
初職他形態から無業	} 無回答・経歴不詳	343	1.7
就業経験なし			
経歴不明無業			
無回答・不詳	→ 無回答・経歴不詳	343	1.7
初職正社員から専業主婦(夫)	} 除外	1,747	
初職他形態から専業主婦(夫)			

図表 5-8 は学歴別にキャリアを見た。男性の場合、正社員定着は高学歴者が多く、低学歴ほど非典型一貫が多いが、同時に「他形態から正社員」も比較的多く、途中から正社員に変わった者も一定数いる。女性は男性に比べて正社員定着がどの学歴も大幅に少ないが、高学歴ほど正社員定着が多い傾向は男性同様にある。非典型一貫と無業は低学歴者で非常に多く、また若い世代ほど多い。

図表5-8 性・年齢・学歴別キャリア類型（在学中、および専業主婦（夫）を除く）

①男性		単位：%、太字は千人						
		15-34 歳合計	15-19歳	20-24歳	25-29歳	30-34歳	35-39歳	40-44歳
男性 小学・中学	正社員定着	20.3	15.0	18.7	20.7	22.6	20.1	19.7
	正社員転職	13.6	2.0	9.2	15.6	18.3	19.7	20.3
	正社員一時非典型	1.9	0.2	1.4	3.1	1.9	2.6	3.4
	他形態から正社員	9.6	3.3	10.3	11.3	9.7	9.3	7.3
	非典型一貫	17.7	<b>30.3</b>	<b>25.5</b>	<b>16.5</b>	10.0	8.0	5.8
	正社員から非典型	4.2	1.8	4.7	3.7	5.0	4.5	4.2
	自営・手伝い	7.6	1.4	3.4	6.4	13.1	15.1	17.0
	無業	22.3	43.7	24.8	20.0	16.0	16.3	18.7
	無回答・経歴不詳	2.8	2.6	2.0	2.7	3.4	4.3	3.6
	合計(千人)	<b>809.2</b>	<b>91.7</b>	<b>185.9</b>	<b>233.3</b>	<b>298.3</b>	<b>306.7</b>	<b>252.9</b>
高校	正社員定着	42.1	52.7	41.3	39.4	42.9	39.8	39.1
	正社員転職	16.7	0.9	8.7	17.6	23.1	28.5	29.5
	正社員一時非典型	2.6	0.0	1.6	3.2	3.1	3.2	3.1
	他形態から正社員	5.6	1.2	5.6	7.3	5.0	4.3	4.0
	非典型一貫	11.7	<b>15.4</b>	<b>19.8</b>	12.0	6.2	3.7	2.8
	正社員から非典型	4.8	2.1	5.4	5.2	4.6	4.2	4.1
	自営・手伝い	4.2	1.5	2.1	3.9	6.0	8.0	9.5
	無業	10.3	24.2	13.7	9.0	7.1	6.1	5.8
	無回答・経歴不詳	2.0	2.0	1.8	2.4	1.9	2.1	2.1
	合計(千人)	<b>4,330.9</b>	<b>272.6</b>	<b>1,035.8</b>	<b>1,290.6</b>	<b>1,731.9</b>	<b>1,921.4</b>	<b>1,767.9</b>
専門学校	正社員定着	44.1		51.6	42.1	41.5	39.1	36.0
	正社員転職	19.2		7.5	17.7	26.9	30.2	31.4
	正社員一時非典型	2.7		0.9	3.0	3.3	3.2	2.7
	他形態から正社員	6.3		6.7	7.2	5.4	3.5	2.8
	非典型一貫	10.2		<b>17.6</b>	11.5	5.1	3.7	2.5
	正社員から非典型	4.9		4.5	6.3	4.1	3.8	4.2
	自営・手伝い	4.1		1.3	3.3	6.3	10.4	15.0
	無業	7.0		8.7	7.3	5.9	4.2	3.4
	無回答・経歴不詳	1.4		1.2	1.6	1.4	2.0	2.0
	合計(千人)	<b>1,716.0</b>		<b>412.8</b>	<b>565.3</b>	<b>737.8</b>	<b>636.2</b>	<b>415.0</b>
短大・高専	正社員定着	50.0		58.2	45.2	49.6	47.7	46.6
	正社員転職	18.5		5.5	16.6	25.8	28.1	29.3
	正社員一時非典型	2.5		0.7	2.4	3.4	1.3	1.6
	他形態から正社員	4.7		3.8	6.9	3.5	2.3	2.2
	非典型一貫	8.3		14.4	9.3	4.8	2.2	1.3
	正社員から非典型	3.9		3.6	5.8	2.5	4.8	4.6
	自営・手伝い	3.6		2.2	3.5	4.4	7.9	8.9
	無業	6.1		9.4	8.1	3.3	3.7	2.9
	無回答・経歴不詳	2.5		2.1	2.3	2.8	1.9	2.5
	合計(千人)	<b>361.3</b>		<b>76.5</b>	<b>119.0</b>	<b>165.8</b>	<b>156.9</b>	<b>134.5</b>
大学	正社員定着	56.8		67.5	57.0	53.1	58.2	59.1
	正社員転職	17.9		3.7	15.1	25.2	24.2	24.9
	正社員一時非典型	1.3		0.2	1.1	1.9	1.7	1.2
	他形態から正社員	4.8		2.5	5.6	4.9	2.4	2.0
	非典型一貫	7.2		12.2	9.0	3.9	1.9	1.1
	正社員から非典型	2.5		2.4	2.4	2.6	2.4	1.9
	自営・手伝い	2.1		0.7	1.7	2.9	4.6	5.2
	無業	5.8		9.1	6.6	3.9	3.0	2.9
	無回答・経歴不詳	1.6		1.5	1.5	1.7	1.6	1.7
	合計(千人)	<b>3,283.1</b>		<b>493.5</b>	<b>1,324.3</b>	<b>1,465.3</b>	<b>1,431.3</b>	<b>1,347.5</b>
大学院	正社員定着	75.7		90.8	80.4	69.7	63.0	67.8
	正社員転職	10.3		0.0	6.2	15.2	19.4	18.0
	正社員一時非典型	0.4		0.0	0.4	0.4	1.4	1.1
	他形態から正社員	3.5		1.6	3.4	3.7	4.8	2.4
	非典型一貫	5.6		4.8	6.6	4.7	3.5	1.3
	正社員から非典型	1.2		0.0	0.5	2.0	2.0	2.0
	自営・手伝い	0.6		0.0	0.2	1.0	3.4	5.1
	無業	2.2		2.9	2.2	2.2	2.0	1.1
	無回答・経歴不詳	0.6		0.0	0.2	1.0	0.5	1.2
	合計(千人)	<b>418.5</b>		<b>19.7</b>	<b>195.2</b>	<b>203.6</b>	<b>185.6</b>	<b>131.1</b>



## ②女性

単位：%、太字は千人

		15-34 歳合計	15-19歳	20-24歳	25-29歳	30-34歳	35-39歳	40-44歳
女性 小学・中学	正社員定着	5.3	3.2	5.6	6.4	5.3	7.6	9.3
	正社員転職	2.3	2.1	2.7	1.6	2.6	2.2	4.2
	正社員一時非典型	0.7	0.0	0.2	0.6	1.5	1.1	2.0
	他形態から正社員 非典型一貫	4.8	1.5	4.9	6.9	4.7	4.2	3.6
	正社員から非典型	<b>40.4</b>	<b>41.9</b>	<b>45.4</b>	<b>41.2</b>	<b>34.8</b>	33.2	27.0
	自営・手伝い	5.5	2.4	2.9	5.0	9.6	14.0	13.9
	無業	3.8	0.6	2.3	3.1	7.1	8.1	8.9
	無回答・経歴不詳	35.5	47.4	34.9	32.8	32.1	28.2	28.3
	合計(千人)	1.8	0.9	1.2	2.2	2.4	1.4	2.6
	合計(千人)	<b>450.1</b>	<b>72.5</b>	<b>118.7</b>	<b>116.5</b>	<b>142.4</b>	<b>149.3</b>	<b>118.1</b>
高校	正社員定着	21.6	41.7	25.7	19.0	17.1	13.3	11.8
	正社員転職	6.8	1.8	5.2	7.3	8.4	9.4	9.6
	正社員一時非典型	2.8	0.1	1.5	3.2	3.9	4.5	5.2
	他形態から正社員 非典型一貫	4.1	1.5	5.2	5.7	2.7	2.0	1.6
	正社員から非典型	<b>26.1</b>	<b>27.6</b>	<b>31.6</b>	<b>27.9</b>	<b>20.6</b>	18.7	19.5
	自営・手伝い	16.6	3.2	10.2	15.6	24.4	29.2	32.2
	無業	3.2	0.7	1.4	2.6	5.2	6.4	5.9
	無回答・経歴不詳	17.0	21.9	17.5	16.9	16.0	15.0	12.2
	合計(千人)	1.7	1.5	1.6	1.9	1.7	1.6	1.9
	合計(千人)	<b>3,041.0</b>	<b>214.2</b>	<b>802.9</b>	<b>886.2</b>	<b>1,137.7</b>	<b>1,475.9</b>	<b>1,518.7</b>
専門学校	正社員定着	38.8		51.7	37.7	28.3	23.2	20.1
	正社員転職	9.9		4.3	12.0	12.8	11.5	12.9
	正社員一時非典型	2.3		1.0	2.8	3.1	4.9	5.0
	他形態から正社員 非典型一貫	4.8		4.4	5.7	4.2	2.1	2.7
	正社員から非典型	18.5		<b>22.5</b>	17.2	16.1	14.9	17.1
	自営・手伝い	12.1		5.9	11.0	18.7	25.6	25.6
	無業	2.4		0.5	2.1	4.4	5.9	7.3
	無回答・経歴不詳	9.9		8.3	10.2	11.1	10.3	8.3
	合計(千人)	1.4		1.4	1.2	1.5	1.5	1.1
	合計(千人)	<b>1,725.9</b>		<b>532.3</b>	<b>595.9</b>	<b>597.8</b>	<b>584.7</b>	<b>508.8</b>
短大・高専	正社員定着	36.3		55.2	35.0	27.2	22.2	15.7
	正社員転職	9.3		4.3	9.9	11.5	11.8	11.1
	正社員一時非典型	2.6		0.6	2.3	3.9	4.1	4.8
	他形態から正社員 非典型一貫	5.6		5.0	7.1	4.7	2.2	3.0
	正社員から非典型	17.2		21.7	18.4	13.9	12.2	16.3
	自営・手伝い	15.3		4.5	14.0	22.2	27.2	30.0
	無業	2.3		0.4	1.4	4.1	6.1	6.4
	無回答・経歴不詳	10.0		7.0	10.3	11.4	12.7	11.5
	合計(千人)	1.3		1.2	1.5	1.3	1.5	1.2
	合計(千人)	<b>1,719.2</b>		<b>393.8</b>	<b>594.2</b>	<b>731.2</b>	<b>694.0</b>	<b>629.1</b>
大学	正社員定着	46.6		65.4	45.2	34.9	35.5	28.7
	正社員転職	9.6		2.8	10.7	12.8	12.1	12.5
	正社員一時非典型	2.5		0.1	2.2	4.7	4.4	3.6
	他形態から正社員 非典型一貫	5.6		3.8	6.4	5.8	3.7	3.5
	正社員から非典型	14.5		16.7	15.3	11.7	10.1	11.0
	自営・手伝い	9.6		2.7	9.0	15.4	16.2	21.8
	無業	1.7		0.7	1.2	3.2	6.6	8.9
	無回答・経歴不詳	9.0		6.6	9.0	10.6	10.3	8.9
	合計(千人)	1.1		1.2	1.1	0.9	1.2	1.2
	合計(千人)	<b>2,024.7</b>		<b>473.3</b>	<b>895.5</b>	<b>655.9</b>	<b>476.3</b>	<b>410.0</b>
大学院	正社員定着	47.9		44.9	53.3	43.3	37.0	33.5
	正社員転職	8.5		1.6	5.6	11.5	9.2	16.3
	正社員一時非典型	1.0		0.0	0.8	1.2	3.1	6.7
	他形態から正社員 非典型一貫	6.0		0.0	6.3	6.0	5.9	3.1
	正社員から非典型	<b>23.0</b>		<b>46.1</b>	<b>24.3</b>	<b>20.5</b>	15.6	4.5
	自営・手伝い	5.5		0.0	2.5	8.5	9.9	7.0
	無業	1.8		0.0	1.3	2.4	6.4	8.7
	無回答・経歴不詳	4.7		7.4	4.1	5.2	9.5	13.4
	合計(千人)	1.6		0.0	1.8	1.5	3.5	6.8
	合計(千人)	<b>101.8</b>		<b>2.9</b>	<b>47.1</b>	<b>51.8</b>	<b>32.6</b>	<b>25.6</b>

図表 5 - 9 から図表 5 - 1 1 は現在の就業先の規模・産業・職業別にキャリアタイプの構成を見たものである。規模では、男性についてみると、官公庁と大企業で正社員定着が多く小規模ほど少ない。「他形態から正社員」は、5 人から 99 人規模が比較的多い。この規模は正社員転職も多く、企業間移動が多いことから正社員非経験者も正社員として受け入れている可能性が高い。女性の場合も水準は異なるが、官公庁と大企業で正社員定着が多い。女性では非典型一貫がどの規模でも 4 分の 1 程度を占める。

産業では、男性の場合正社員定着はやはり公務・公益業が最も多く、これが少ない運輸業や飲食店、宿泊業で正社員転職や非典型一貫が多い。女性でもほぼ同様に、飲食店、宿泊業での非典型一貫が非常に多い。

職業では、男女とも、保安と専門技術職で正社員定着が多い。非典型一貫は男性ではサービス、女性ではサービス、販売、生産工程・労務、運輸・通信の職業で多い。

図表5-9 性・年齢・現職従業先規模別キャリア類型（在学中、および専業主婦（夫）を除く）

①男性		単位：％、太字は千人						
		15-34歳 合計	15-19歳	20-24歳	25-29歳	30-34歳	35-39歳	40-44歳
男性 1～4人	正社員定着	26.6	32.1	31.9	29.0	23.3	18.7	17.0
	正社員転職	14.1	1.0	11.0	13.7	15.9	16.7	15.2
	正社員一時非典型	1.9	0.4	1.8	2.1	1.8	1.3	1.0
	他形態から正社員	4.7	3.9	6.4	5.8	3.6	3.0	2.1
	非典型一貫	9.6	30.0	19.6	10.7	5.0	2.5	2.0
	正社員から非典型	2.5	1.7	3.3	2.4	2.4	2.1	1.6
	自営・手伝い	39.3	25.3	25.0	34.5	47.0	54.0	59.8
	無回答・経歴不詳	1.3	5.5	0.9	1.8	0.9	1.5	1.3
	合計(千人)	<b>948.4</b>	<b>20.2</b>	<b>140.3</b>	<b>305.2</b>	<b>482.7</b>	<b>605.0</b>	<b>554.5</b>
5～9人	正社員定着	39.3	39.4	43.6	40.0	36.8	33.3	30.8
	正社員転職	25.4	4.1	13.4	23.4	34.1	38.6	38.4
	正社員一時非典型	3.4	0.0	2.9	3.7	3.7	4.4	4.4
	他形態から正社員	9.3	5.5	10.6	9.9	8.4	6.1	5.9
	非典型一貫	13.4	45.6	20.3	14.3	7.1	4.3	4.4
	正社員から非典型	4.0	4.2	5.3	3.6	3.6	3.7	3.0
	自営・手伝い	3.5	0.8	2.7	3.4	4.1	6.5	10.6
	無回答・経歴不詳	1.8	0.3	1.3	1.7	2.2	3.2	2.6
	合計(千人)	<b>715.6</b>	<b>22.1</b>	<b>137.6</b>	<b>254.3</b>	<b>301.6</b>	<b>316.2</b>	<b>262.2</b>
10～29人	正社員定着	40.2	42.1	44.8	39.4	38.6	33.2	32.7
	正社員転職	26.7	5.0	12.2	26.7	35.3	41.4	43.8
	正社員一時非典型	3.9	0.0	2.1	3.9	5.1	5.3	4.9
	他形態から正社員	9.4	1.7	10.7	10.9	8.0	7.2	5.6
	非典型一貫	12.5	42.8	22.5	12.2	5.8	4.2	3.7
	正社員から非典型	4.2	4.9	5.3	4.1	3.7	3.7	4.1
	自営・手伝い	0.7	0.2	0.1	0.5	1.2	1.9	1.8
	無回答・経歴不詳	2.4	3.5	2.3	2.5	2.2	3.1	3.4
	合計(千人)	<b>1256.4</b>	<b>33.3</b>	<b>261.9</b>	<b>432.1</b>	<b>529.1</b>	<b>502.6</b>	<b>413.3</b>
30～99人	正社員定着	45.7	62.7	55.2	45.4	40.6	37.5	33.9
	正社員転職	24.6	2.0	10.8	22.8	33.7	40.5	45.1
	正社員一時非典型	3.1	0.2	1.7	3.0	3.9	4.1	3.7
	他形態から正社員	8.3	3.0	7.2	9.9	8.0	4.9	5.5
	非典型一貫	11.7	25.9	19.4	13.0	6.4	5.5	4.0
	正社員から非典型	4.4	3.7	4.4	4.2	4.7	4.7	4.6
	自営・手伝い	0.0	0.0	0.0	0.0	0.0	0.0	0.2
	無回答・経歴不詳	2.1	2.5	1.2	1.8	2.6	2.8	3.0
	合計(千人)	<b>1443.2</b>	<b>39.8</b>	<b>289.0</b>	<b>477.0</b>	<b>637.4</b>	<b>569.8</b>	<b>470.3</b>
100～299	正社員定着	53.4	71.2	61.7	51.1	50.0	46.8	43.4
	正社員転職	20.0	1.0	7.5	19.4	28.2	34.2	39.7
	正社員一時非典型	2.8	0.0	1.0	3.0	3.6	3.1	2.9
	他形態から正社員	6.3	2.2	4.2	7.6	6.5	4.8	4.4
	非典型一貫	10.7	18.6	18.8	11.7	5.3	3.8	2.7
	正社員から非典型	4.9	4.5	5.4	5.1	4.5	5.0	4.8
	自営・手伝い	1.9	2.5	1.5	2.0	1.9	2.4	2.0
	無回答・経歴不詳	1.9	2.5	1.5	2.0	1.9	2.4	2.0
	合計(千人)	<b>1326.6</b>	<b>33.5</b>	<b>286.6</b>	<b>452.4</b>	<b>554.1</b>	<b>510.0</b>	<b>408.4</b>
300～999	正社員定着	59.3	70.3	61.5	59.4	57.3	58.1	56.1
	正社員転職	16.8	0.6	6.7	14.7	24.6	26.8	29.5
	正社員一時非典型	1.7	0.0	0.8	2.3	1.7	2.0	2.1
	他形態から正社員	5.0	3.1	4.9	6.1	4.3	3.1	2.6
	非典型一貫	11.0	24.4	19.6	10.9	6.0	3.9	2.2
	正社員から非典型	4.7	0.9	5.2	5.3	4.4	4.4	5.4
	自営・手伝い	1.5	0.6	1.3	1.3	1.7	1.6	2.0
	無回答・経歴不詳	1.5	0.6	1.3	1.3	1.7	1.6	2.0
	合計(千人)	<b>1291.2</b>	<b>34.3</b>	<b>254.2</b>	<b>468.4</b>	<b>534.4</b>	<b>536.6</b>	<b>441.1</b>
1000人以上	正社員定着	64.5	74.8	62.8	65.4	63.9	68.6	72.0
	正社員転職	12.6	0.2	4.6	11.4	18.5	19.1	18.5
	正社員一時非典型	1.3	0.1	0.4	1.5	1.6	1.7	1.4
	他形態から正社員	3.4	0.9	3.8	3.9	3.0	2.2	1.8
	非典型一貫	11.3	20.8	21.1	11.2	6.0	3.1	1.4
	正社員から非典型	5.4	2.0	6.2	5.7	5.1	4.3	3.5
	自営・手伝い	1.5	1.3	1.1	1.0	2.0	1.0	1.3
	無回答・経歴不詳	1.5	1.3	1.1	1.0	2.0	1.0	1.3
	合計(千人)	<b>2264.7</b>	<b>61.5</b>	<b>472.6</b>	<b>785.3</b>	<b>945.3</b>	<b>994.3</b>	<b>921.5</b>
官公庁など	正社員定着	71.3	94.1	70.3	68.5	72.9	74.3	75.3
	正社員転職	12.2	0.0	3.9	10.8	15.8	17.2	17.4
	正社員一時非典型	0.7	0.0	0.3	0.8	0.9	1.2	1.2
	他形態から正社員	6.9	0.0	6.6	8.9	5.8	4.5	3.6
	非典型一貫	7.0	4.3	16.6	9.2	2.9	1.1	0.7
	正社員から非典型	1.1	0.0	1.2	1.4	0.9	0.9	0.4
	自営・手伝い	0.7	1.7	1.1	0.3	0.8	0.8	1.3
	無回答・経歴不詳	0.7	1.7	1.1	0.3	0.8	0.8	1.3
	合計(千人)	<b>717.2</b>	<b>10.2</b>	<b>95.0</b>	<b>254.1</b>	<b>358.0</b>	<b>380.1</b>	<b>385.1</b>

## ②女性

単位：%、太字は千人

		15-34歳 合計	15-19歳	20-24歳	25-29歳	30-34歳	35-39歳	40-44歳	
女性 1~4人	正社員定着	17.2	15.7	29.0	20.5	11.7	10.0	9.4	
	正社員転職	9.1	2.1	7.2	9.2	9.9	11.1	11.8	
	正社員一時非典型	3.2	0.0	0.8	4.7	3.2	3.6	5.0	
	他形態から正社員	5.0	1.8	6.8	4.9	4.6	1.9	2.2	
	非典型一貫	17.1	56.5	26.5	18.5	12.3	9.5	9.7	
	正社員から非典型	9.4	2.1	6.4	7.8	11.5	13.9	13.7	
	自営・手伝い	37.4	21.5	22.2	32.6	45.3	49.0	47.0	
	無回答・経歴不詳	1.4	0.3	1.0	1.8	1.4	0.9	1.2	
	<b>合計(千人)</b>	<b>581.3</b>	<b>8.4</b>	<b>94.5</b>	<b>172.6</b>	<b>305.8</b>	<b>416.0</b>	<b>430.8</b>	
	5~9人	正社員定着	27.8	20.7	40.2	29.1	19.6	14.1	14.0
正社員転職		13.6	14.3	8.3	13.9	16.5	17.4	18.8	
正社員一時非典型		4.4	0.6	1.4	4.6	6.3	7.4	6.1	
他形態から正社員		7.6	2.0	6.9	10.2	6.0	3.4	3.2	
非典型一貫		26.8	54.8	32.7	25.4	22.7	22.6	18.8	
正社員から非典型		15.4	4.2	7.6	12.8	23.2	28.5	30.6	
自営・手伝い		2.6	0.0	0.7	2.0	4.4	5.0	5.4	
無回答・経歴不詳		1.8	3.4	2.3	2.0	1.4	1.5	3.1	
<b>合計(千人)</b>		<b>587.1</b>	<b>14.4</b>	<b>143.0</b>	<b>197.9</b>	<b>231.8</b>	<b>250.0</b>	<b>258.8</b>	
10~29人		正社員定着	32.6	30.2	46.9	32.7	21.0	13.8	13.5
	正社員転職	12.4	1.1	7.2	14.4	15.8	15.2	14.8	
	正社員一時非典型	4.0	0.0	1.9	3.5	6.7	6.2	6.9	
	他形態から正社員	6.5	1.2	6.0	9.3	4.8	3.2	2.8	
	非典型一貫	27.4	58.4	29.3	25.8	24.6	23.5	23.5	
	正社員から非典型	15.0	7.4	7.4	12.4	24.3	35.1	35.0	
	自営・手伝い	0.4	0.1	0.1	0.2	0.8	1.3	1.0	
	無回答・経歴不詳	1.7	1.5	1.2	1.8	2.0	1.7	2.5	
	<b>合計(千人)</b>	<b>1053.5</b>	<b>32.3</b>	<b>302.5</b>	<b>351.1</b>	<b>367.6</b>	<b>394.2</b>	<b>387.3</b>	
	30~99人	正社員定着	35.3	49.4	50.5	32.5	24.9	16.8	13.9
正社員転職		12.9	5.7	6.1	15.4	16.3	13.7	12.3	
正社員一時非典型		3.8	0.3	1.7	4.0	5.4	7.9	8.1	
他形態から正社員		7.4	3.2	6.8	9.7	6.1	4.2	3.5	
非典型一貫		24.1	35.2	27.5	23.9	20.9	22.3	25.9	
正社員から非典型		15.2	5.3	6.5	12.7	25.1	33.2	34.3	
自営・手伝い		0.0	0.0	0.0	0.0	0.0	0.0	0.1	
無回答・経歴不詳		1.3	0.9	1.0	1.7	1.2	2.0	2.0	
<b>合計(千人)</b>		<b>1167.1</b>	<b>33.6</b>	<b>325.4</b>	<b>395.2</b>	<b>413.0</b>	<b>405.4</b>	<b>401.2</b>	
100~299		正社員定着	40.8	62.3	54.7	38.5	30.0	24.0	17.2
	正社員転職	11.5	0.8	5.7	14.5	14.1	14.7	14.3	
	正社員一時非典型	3.2	0.0	0.6	3.0	5.8	5.8	6.4	
	他形態から正社員	5.6	2.1	3.8	7.2	5.6	3.3	3.1	
	非典型一貫	23.2	31.0	27.9	22.5	19.5	21.3	20.8	
	正社員から非典型	14.6	3.6	6.5	13.2	23.5	29.0	35.8	
	自営・手伝い	0.0	0.0	0.0	0.0	0.0	0.1	0.0	
	無回答・経歴不詳	1.1	0.2	0.9	1.1	1.5	1.9	2.4	
	<b>合計(千人)</b>	<b>1084.6</b>	<b>33.4</b>	<b>298.0</b>	<b>383.4</b>	<b>369.8</b>	<b>357.6</b>	<b>327.7</b>	
	300~999	正社員定着	45.3	63.0	56.8	45.7	34.3	29.0	21.5
正社員転職		8.1	1.1	3.8	9.0	11.1	12.1	11.2	
正社員一時非典型		2.4	0.0	0.6	2.3	4.1	3.9	5.5	
他形態から正社員		4.8	2.6	5.1	5.8	3.6	2.2	2.3	
非典型一貫		22.1	30.8	24.8	21.4	20.1	18.1	21.5	
正社員から非典型		16.1	2.1	7.4	14.9	25.4	33.1	36.4	
無回答・経歴不詳		1.2	0.4	1.4	0.9	1.4	1.5	1.5	
<b>合計(千人)</b>		<b>1067.6</b>	<b>26.5</b>	<b>287.1</b>	<b>395.5</b>	<b>358.5</b>	<b>313.3</b>	<b>280.7</b>	
1000人以上		正社員定着	40.4	44.4	48.5	41.2	32.9	28.6	20.7
		正社員転職	5.3	0.6	1.9	6.0	7.8	6.8	7.2
	正社員一時非典型	1.4	0.0	0.5	1.6	2.0	3.6	3.4	
	他形態から正社員	4.4	2.2	5.2	5.2	3.0	1.9	1.3	
	非典型一貫	27.9	47.8	33.5	27.4	22.4	20.5	23.2	
	正社員から非典型	19.3	3.4	9.3	17.3	30.5	37.3	42.9	
	無回答・経歴不詳	1.3	1.6	1.2	1.3	1.4	1.2	1.4	
	<b>合計(千人)</b>	<b>1631.8</b>	<b>49.5</b>	<b>433.2</b>	<b>594.6</b>	<b>554.4</b>	<b>550.8</b>	<b>501.8</b>	
	官公庁など	正社員定着	56.4	52.5	61.9	54.6	55.2	56.4	44.7
		正社員転職	6.2	0.0	1.9	6.7	8.1	8.2	9.5
正社員一時非典型		1.5	0.0	0.2	1.5	2.1	2.1	2.3	
他形態から正社員		5.5	0.0	2.9	5.6	6.8	3.4	4.6	
非典型一貫		18.8	43.6	27.8	20.2	12.6	10.3	13.5	
正社員から非典型		10.6	3.9	4.3	10.2	14.3	18.4	24.6	
無回答・経歴不詳		1.0	0.0	0.9	1.3	0.9	1.1	0.9	
<b>合計(千人)</b>		<b>657.4</b>	<b>2.7</b>	<b>142.5</b>	<b>243.4</b>	<b>268.8</b>	<b>258.5</b>	<b>264.1</b>	

図表5-10 性・年齢・現職従業先産業別キャリア類型（在学中、および専業主婦（夫）を除く）

①男性

単位：％、太字は千人

		15-34歳 合計	15-19歳	20-24歳	25-29歳	30-34歳	35-39歳	40-44歳
男性	正社員定着	29.8	31.1	36.2	29.1	26.4	19.3	16.8
	正社員転職	13.0	0.7	8.4	15.4	14.7	16.6	14.2
	正社員一時非典型	1.8	0.0	1.4	2.5	1.5	1.3	1.1
	農林漁業・鉱業	5.6	0.0	4.8	6.1	6.3	2.2	1.3
	他形態から正社員	11.0	23.7	16.9	10.2	6.9	7.0	3.7
	非典型一貫	3.0	4.5	2.4	2.7	3.4	3.5	3.8
	正社員から非典型	35.0	40.0	29.7	32.6	40.0	49.7	57.9
	自営・手伝い	0.9	0.0	0.3	1.4	0.8	0.3	1.2
	無回答・経歴不詳	<b>146.3</b>	<b>5.6</b>	<b>32.9</b>	<b>52.4</b>	<b>55.4</b>	<b>56.2</b>	<b>69.0</b>
建設業	正社員定着	49.0	60.9	54.8	48.7	46.3	40.7	39.7
	正社員転職	19.8	4.6	14.8	19.5	23.0	26.4	26.5
	正社員一時非典型	2.3	0.2	1.4	2.9	2.3	2.2	2.8
	他形態から正社員	6.1	5.1	6.9	7.9	4.6	4.3	3.8
	非典型一貫	7.9	21.6	13.2	8.5	4.7	3.6	3.3
	正社員から非典型	2.6	3.3	3.5	2.3	2.5	2.5	2.2
	自営・手伝い	10.7	1.6	3.9	8.5	15.2	18.5	20.0
	無回答・経歴不詳	1.5	2.5	1.5	1.5	1.5	1.8	1.7
	合計(千人)	<b>1161.6</b>	<b>35.4</b>	<b>206.9</b>	<b>372.7</b>	<b>546.6</b>	<b>557.2</b>	<b>441.3</b>
製造業	正社員定着	57.1	81.4	60.9	56.9	53.0	54.5	54.1
	正社員転職	18.7	0.6	9.1	17.4	26.2	28.8	30.6
	正社員一時非典型	2.6	0.0	1.2	3.1	3.1	2.7	2.3
	他形態から正社員	5.0	2.0	5.6	6.0	4.2	2.9	2.5
	非典型一貫	8.9	11.8	15.3	9.3	5.1	3.3	2.1
	正社員から非典型	5.2	1.7	5.8	5.1	5.4	4.6	4.3
	自営・手伝い	1.1	1.3	1.2	0.8	1.3	1.7	2.6
	無回答・経歴不詳	1.4	1.2	0.9	1.5	1.7	1.5	1.6
	合計(千人)	<b>2340.6</b>	<b>90.5</b>	<b>490.3</b>	<b>789.7</b>	<b>970.0</b>	<b>1054.0</b>	<b>930.8</b>
情報通信業	正社員定着	58.3	49.9	68.1	57.6	55.1	53.4	61.6
	正社員転職	15.9	0.0	4.1	16.0	20.5	25.5	24.2
	正社員一時非典型	1.4	2.4	0.4	1.3	2.0	2.5	1.9
	他形態から正社員	7.3	4.7	6.6	8.1	6.8	4.2	2.3
	非典型一貫	10.4	42.9	16.8	10.8	7.2	4.1	2.3
	正社員から非典型	3.6	0.0	3.1	3.4	4.1	4.5	2.7
	自営・手伝い	2.3	0.0	0.3	2.1	3.2	4.6	3.8
	無回答・経歴不詳	0.9	0.0	0.6	0.8	1.1	1.2	1.2
	合計(千人)	<b>622.9</b>	<b>1.7</b>	<b>105.1</b>	<b>252.6</b>	<b>263.6</b>	<b>262.0</b>	<b>225.8</b>
運輸業	正社員定着	39.0	67.4	48.1	37.1	35.2	32.1	29.0
	正社員転職	27.4	2.0	12.7	25.7	35.4	40.9	43.7
	正社員一時非典型	3.9	0.0	3.7	3.2	4.7	5.2	5.0
	他形態から正社員	8.1	1.0	8.5	9.6	7.3	6.6	7.0
	非典型一貫	11.4	22.3	19.1	14.2	6.2	4.2	2.9
	正社員から非典型	6.6	5.7	5.8	7.4	6.4	5.2	5.2
	自営・手伝い	1.0	0.0	0.5	0.4	1.5	3.0	4.1
	無回答・経歴不詳	2.6	1.6	1.5	2.5	3.2	2.7	3.1
	合計(千人)	<b>590.3</b>	<b>14.5</b>	<b>109.0</b>	<b>179.8</b>	<b>287.1</b>	<b>330.8</b>	<b>286.2</b>
卸売・小売業	正社員定着	46.6	37.3	48.4	46.6	46.1	47.1	44.6
	正社員転職	21.0	1.4	6.9	19.9	30.1	32.0	35.5
	正社員一時非典型	2.6	0.0	1.3	3.1	3.1	2.8	2.5
	他形態から正社員	6.2	1.6	5.5	7.6	5.6	4.4	3.3
	非典型一貫	14.5	55.2	28.2	14.1	5.7	2.6	1.6
	正社員から非典型	4.4	4.2	6.6	4.3	3.4	3.2	2.9
	自営・手伝い	2.5	0.0	1.0	2.2	3.7	6.5	7.7
	無回答・経歴不詳	2.2	0.4	2.0	2.2	2.3	1.5	1.9
	合計(千人)	<b>1551.5</b>	<b>32.9</b>	<b>338.2</b>	<b>524.3</b>	<b>656.1</b>	<b>640.3</b>	<b>557.9</b>

金融・保 険・不動 産業	正社員定着	65.4	100.0	71.9	68.0	60.7	63.4	61.5
	正社員転職	18.3	0.0	7.7	16.3	24.1	23.9	25.6
	正社員一時非典型	1.9	0.0	1.7	1.7	2.1	2.2	1.7
	他形態から正社員	6.4	0.0	7.4	6.0	6.4	1.9	2.0
	非典型一貫	3.8	0.0	8.3	3.1	2.6	1.6	0.8
	正社員から非典型	1.2	0.0	1.7	1.5	0.9	2.0	1.8
	自営・手伝い	1.7	0.0	0.8	1.2	2.5	3.2	3.6
	無回答・経歴不詳	1.1	0.0	0.5	2.0	0.7	1.8	3.1
	合計(千人)	268.7	0.5	48.8	95.1	124.3	156.4	155.3
飲食店、 宿泊業	正社員定着	35.8	16.3	31.1	42.3	36.0	30.8	28.3
	正社員転職	16.1	1.5	7.7	12.7	26.8	25.1	21.6
	正社員一時非典型	2.4	0.0	1.0	3.0	3.1	2.5	3.2
	他形態から正社員	6.8	1.7	5.4	8.9	6.7	3.1	5.0
	非典型一貫	23.8	74.3	43.1	19.0	8.1	7.2	4.7
	正社員から非典型	7.1	3.3	8.5	8.3	5.5	5.0	7.0
	自営・手伝い	6.6	0.0	1.8	4.9	12.2	21.9	28.7
	無回答・経歴不詳	1.4	3.0	1.3	0.9	1.6	4.3	1.5
	合計(千人)	408.0	19.8	104.3	132.8	151.1	132.9	102.1
医療、福 祉	正社員定着	57.2	37.4	72.0	59.1	49.0	40.1	42.6
	正社員転職	18.5	0.0	3.9	15.8	27.7	28.4	24.6
	正社員一時非典型	2.6	0.0	0.3	2.4	3.8	4.0	3.1
	他形態から正社員	7.0	8.8	7.7	6.5	7.0	7.6	4.2
	非典型一貫	8.3	44.4	12.9	10.0	4.1	2.4	2.2
	正社員から非典型	2.3	6.9	1.6	2.4	2.5	3.5	4.2
	自営・手伝い	2.6	0.0	0.3	1.7	4.5	12.6	17.6
	無回答・経歴不詳	1.6	2.5	1.3	2.0	1.3	1.4	1.6
	合計(千人)	444.3	2.9	85.7	168.0	187.7	148.7	127.3
教育、学 習支援・ 複合サー ビス業	正社員定着	54.4	71.4	58.0	50.9	55.8	57.4	65.2
	正社員転職	12.0	0.0	2.6	10.3	16.9	21.1	20.3
	正社員一時非典型	1.2	0.0	0.1	0.8	1.9	2.3	1.1
	他形態から正社員	8.4	0.0	3.8	9.6	9.0	6.4	4.5
	非典型一貫	17.3	28.6	31.1	21.3	8.9	4.9	2.6
	正社員から非典型	4.2	0.0	2.5	4.4	4.6	3.6	2.1
	自営・手伝い	1.7	0.0	0.7	2.0	1.7	3.2	3.1
	無回答・経歴不詳	1.0	0.0	1.1	0.7	1.2	1.2	1.1
	合計(千人)	365.4	1.7	57.8	139.9	165.9	167.3	183.0
サービス 業(その 他)	正社員定着	44.6	53.9	50.0	45.7	41.0	36.7	32.7
	正社員転職	20.1	3.1	8.0	18.4	27.3	30.9	31.5
	正社員一時非典型	2.4	0.3	1.7	2.4	2.9	3.0	2.4
	他形態から正社員	6.9	3.8	7.9	7.0	6.5	4.3	4.6
	非典型一貫	12.8	24.6	22.3	13.8	7.5	3.9	3.2
	正社員から非典型	4.8	5.2	5.7	5.1	4.1	4.5	5.1
	自営・手伝い	6.9	5.2	3.1	6.0	9.2	14.3	18.8
	無回答・経歴不詳	1.6	3.9	1.3	1.7	1.5	2.3	1.7
	合計(千人)	1292.7	26.0	238.8	456.3	571.6	548.9	441.7
公務、公 益業	正社員定着	79.1	95.9	83.6	74.6	79.8	80.2	79.2
	正社員転職	12.3	1.7	4.5	13.5	14.6	14.0	15.7
	正社員一時非典型	0.5	0.0	0.3	0.7	0.5	0.8	1.0
	他形態から正社員	5.8	1.3	5.7	9.3	3.8	3.4	2.9
	非典型一貫	1.7	0.0	5.3	1.4	0.9	0.7	0.5
	正社員から非典型	0.2	0.0	0.2	0.4	0.1	0.3	0.1
	無回答・経歴不詳	0.3	1.1	0.4	0.1	0.3	0.7	0.7
	合計(千人)	547.3	15.5	81.2	182.2	268.3	266.6	256.5

## ②女性

単位:%、太字は千人

		15-34歳 合計	15-19歳	20-24歳	25-29歳	30-34歳	35-39歳	40-44歳
女性	正社員定着	16.5	30.4	35.5	13.0	10.4	8.2	5.9
	正社員転職	8.2	0.0	5.4	10.0	8.5	8.6	9.7
	正社員一時非典型	2.0	0.0	0.0	3.4	2.0	3.3	2.5
	農林漁業・鉱業	4.6	0.0	3.8	8.1	2.5	2.2	1.4
	他形態から正社員	18.6	29.0	25.5	18.9	14.9	12.9	14.0
	非典型一貫	14.3	0.0	10.5	13.1	17.7	21.8	20.6
	正社員から非典型	34.8	40.6	18.3	33.1	42.6	43.0	45.8
	自営・手伝い	1.0	0.0	1.2	0.4	1.5	0.0	0.2
	無回答・経歴不詳							
	<b>合計(千人)</b>	<b>51.7</b>	<b>1.3</b>	<b>9.6</b>	<b>17.6</b>	<b>23.2</b>	<b>41.5</b>	<b>45.4</b>
建設業	正社員定着	35.5	37.1	60.3	38.3	26.0	20.5	22.6
	正社員転職	15.1	0.0	11.3	14.6	16.9	23.0	27.9
	正社員一時非典型	4.0	0.0	2.6	4.3	4.4	7.7	8.4
	他形態から正社員	8.6	7.2	9.4	10.7	7.1	4.2	5.2
	非典型一貫	12.6	34.0	10.9	13.8	12.1	11.2	9.1
	正社員から非典型	16.9	15.3	3.6	14.4	22.6	18.2	17.6
	自営・手伝い	6.6	6.4	1.1	3.8	10.1	14.2	8.3
	無回答・経歴不詳	0.6	0.0	0.8	0.1	0.8	1.0	0.8
		<b>合計(千人)</b>	<b>193.6</b>	<b>1.6</b>	<b>31.8</b>	<b>60.4</b>	<b>99.8</b>	<b>103.2</b>
製造業	正社員定着	38.0	61.4	45.4	37.3	31.7	25.5	19.7
	正社員転職	9.9	5.3	6.4	10.3	12.1	12.5	13.1
	正社員一時非典型	2.8	0.0	1.3	1.9	4.8	4.9	5.9
	他形態から正社員	5.0	2.6	5.2	7.4	3.0	2.3	2.1
	非典型一貫	22.5	22.9	27.9	22.8	19.2	18.4	21.2
	正社員から非典型	17.0	5.4	10.6	16.6	22.2	28.3	30.2
	自営・手伝い	3.7	1.9	2.4	2.5	5.7	7.2	6.4
	無回答・経歴不詳	1.1	0.5	0.8	1.2	1.2	1.0	1.5
		<b>合計(千人)</b>	<b>1003.8</b>	<b>43.6</b>	<b>227.0</b>	<b>339.5</b>	<b>393.6</b>	<b>434.5</b>
情報通信業	正社員定着	39.1	63.4	50.5	39.0	30.7	29.5	16.8
	正社員転職	9.8	1.2	3.5	11.6	12.3	14.3	13.1
	正社員一時非典型	3.7	0.0	0.9	2.8	6.6	5.7	5.3
	他形態から正社員	7.6	2.8	6.8	10.2	5.3	3.2	1.7
	非典型一貫	20.7	32.7	28.8	18.9	17.1	16.2	18.3
	正社員から非典型	16.3	0.0	8.2	14.7	24.1	24.3	38.5
	自営・手伝い	1.8	0.0	0.8	1.7	2.8	5.6	5.7
	無回答・経歴不詳	1.0	0.0	0.5	1.2	1.1	1.2	0.6
		<b>合計(千人)</b>	<b>320.3</b>	<b>4.9</b>	<b>73.4</b>	<b>128.4</b>	<b>113.6</b>	<b>101.4</b>
運輸業	正社員定着	34.9	62.6	48.3	31.7	26.4	15.0	8.8
	正社員転職	6.1	1.6	2.8	4.3	10.4	12.3	11.0
	正社員一時非典型	2.8	0.0	1.2	3.0	3.8	4.1	5.0
	他形態から正社員	5.3	1.5	7.6	3.8	5.6	3.6	2.7
	非典型一貫	28.1	30.1	32.7	32.4	20.7	21.7	25.9
	正社員から非典型	21.2	4.3	6.7	23.3	30.2	37.8	41.9
	自営・手伝い	0.4	0.0	0.2	0.4	0.8	3.0	1.4
	無回答・経歴不詳	1.3	0.0	0.4	1.2	2.1	2.4	3.3
		<b>合計(千人)</b>	<b>183.0</b>	<b>7.0</b>	<b>43.2</b>	<b>65.9</b>	<b>67.0</b>	<b>77.0</b>
卸売・小売業	正社員定着	27.9	41.1	37.3	27.9	18.7	14.5	9.9
	正社員転職	9.0	0.8	5.3	10.9	11.0	11.5	10.2
	正社員一時非典型	3.0	0.0	1.0	3.5	4.4	4.4	4.3
	他形態から正社員	5.5	1.0	5.5	7.5	4.2	2.1	2.4
	非典型一貫	31.9	50.0	38.1	30.6	26.2	22.4	25.4
	正社員から非典型	18.8	5.0	10.4	16.4	29.5	37.9	40.2
	自営・手伝い	2.5	0.1	0.8	1.9	4.6	5.9	5.4
	無回答・経歴不詳	1.4	2.0	1.5	1.3	1.4	1.3	2.1
		<b>合計(千人)</b>	<b>1618.6</b>	<b>58.3</b>	<b>451.2</b>	<b>551.9</b>	<b>557.1</b>	<b>599.2</b>

金融・保険・不動産業	正社員定着	54.8	91.2	74.9	57.1	39.3	31.5	23.0
	正社員転職	9.8	0.0	3.5	10.5	13.4	13.7	15.8
	正社員一時非典型	3.3	0.0	0.8	3.2	5.0	7.5	8.4
	他形態から正社員	6.6	0.0	6.9	6.9	6.2	3.5	2.9
	非典型一貫	10.7	5.5	9.5	11.1	11.2	11.9	13.4
	正社員から非典型	12.3	0.0	2.9	8.8	21.7	29.1	32.7
	自営・手伝い	1.2	0.0	0.1	0.9	2.1	2.0	2.2
	無回答・経歴不詳	1.4	3.2	1.4	1.7	1.1	0.7	1.6
	合計(千人)	377.5	2.3	93.6	135.4	146.2	163.7	157.6
飲食店、宿泊業	正社員定着	13.3	21.8	21.4	11.3	6.4	7.0	4.4
	正社員転職	4.5	0.1	2.4	5.9	6.0	4.8	4.7
	正社員一時非典型	1.8	0.0	1.6	2.3	1.8	2.1	3.2
	他形態から正社員	3.4	0.5	3.6	4.4	2.9	2.1	1.5
	非典型一貫	48.9	71.6	53.7	53.0	37.2	33.5	30.9
	正社員から非典型	21.8	3.1	13.6	18.6	34.7	39.2	39.3
	自営・手伝い	4.9	0.2	1.9	3.4	9.5	9.7	13.4
	無回答・経歴不詳	1.5	2.6	1.7	1.1	1.4	1.6	2.6
	合計(千人)	460.5	33.3	135.0	127.1	165.1	177.4	160.9
医療、福祉	正社員定着	53.7	52.9	68.8	53.4	41.2	29.6	25.6
	正社員転職	12.4	9.8	5.8	14.0	16.5	14.7	14.8
	正社員一時非典型	3.1	0.4	0.9	3.4	4.8	6.2	7.2
	他形態から正社員	5.4	5.1	4.5	6.3	5.1	3.4	3.8
	非典型一貫	14.4	27.9	15.5	13.2	14.3	17.3	17.2
	正社員から非典型	9.5	2.8	3.6	8.6	16.0	24.9	27.7
	自営・手伝い	0.5	0.3	0.2	0.3	1.0	1.8	2.5
	無回答・経歴不詳	0.9	0.8	0.8	0.8	1.2	2.0	1.2
	合計(千人)	1611.1	21.0	463.7	587.5	538.9	514.4	541.0
教育、学習支援・複合サービス業	正社員定着	46.9	77.5	63.1	44.7	38.2	40.1	33.6
	正社員転職	6.1	1.4	2.4	7.3	7.3	7.3	9.4
	正社員一時非典型	2.1	0.0	0.6	1.5	3.6	2.3	2.9
	他形態から正社員	5.5	2.1	2.7	4.9	7.8	3.2	3.4
	非典型一貫	23.0	16.6	25.5	26.5	18.1	14.3	11.9
	正社員から非典型	11.2	2.5	3.2	10.4	17.1	22.5	25.3
	自営・手伝い	4.3	0.0	1.7	3.1	7.0	9.5	12.0
	無回答・経歴不詳	1.1	0.0	0.6	1.6	0.9	0.7	1.6
	合計(千人)	532.4	3.8	129.2	196.2	203.2	196.1	230.8
サービス業(その他)	正社員定着	30.3	34.5	44.3	31.3	18.8	15.4	11.7
	正社員転職	10.4	1.1	5.1	11.6	13.8	12.6	12.1
	正社員一時非典型	3.1	0.6	0.8	3.0	5.1	6.5	6.4
	他形態から正社員	7.7	5.3	7.5	9.7	6.0	3.1	2.2
	非典型一貫	26.3	53.8	33.3	25.8	20.3	16.1	18.7
	正社員から非典型	15.0	2.9	6.3	12.7	24.4	28.9	31.0
	自営・手伝い	5.8	1.3	1.5	4.5	10.5	16.0	16.5
	無回答・経歴不詳	1.2	0.5	1.2	1.4	1.1	1.3	1.3
	合計(千人)	1069.9	18.4	289.8	374.1	387.6	392.4	363.9
公務、公益業	正社員定着	60.9	68.1	63.2	53.2	65.3	63.0	46.9
	正社員転職	5.2	0.0	1.8	4.9	6.8	7.0	6.7
	正社員一時非典型	2.1	0.0	0.6	3.1	2.0	1.0	2.2
	他形態から正社員	5.6	0.0	4.0	7.9	4.7	3.2	4.3
	非典型一貫	13.6	31.9	24.8	15.4	8.1	6.1	13.1
	正社員から非典型	11.1	0.0	5.2	12.7	12.2	18.5	26.5
	無回答・経歴不詳	1.5	0.0	0.6	2.8	0.9	1.3	0.2
	合計(千人)	187.6	2.0	31.5	62.9	91.1	79.7	66.2



図表5-11 性・年齢・現職職業別キャリア類型（在学中、および専業主婦（夫）を除く）

①男性		単位：％、太字は千人						
		15-34歳 合計	15-19歳	20-24歳	25-29歳	30-34歳	35-39歳	40-44歳
男性	正社員定着	62.5	59.3	71.5	63.8	58.9	56.0	59.7
	正社員転職	14.1	0.0	3.6	12.2	18.6	21.5	20.2
	正社員一時非典型	1.4	0.0	0.3	1.2	1.8	1.7	1.1
	他形態から正社員	5.9	10.6	6.3	5.7	5.9	4.4	2.7
	非典型一貫	8.2	27.8	14.7	10.0	4.9	2.8	1.6
	正社員から非典型	2.1	0.0	1.3	2.0	2.4	2.4	1.5
	自営・手伝い	5.0	0.0	1.7	4.3	6.5	10.5	12.0
	無回答・経歴不詳	0.9	2.3	0.7	0.9	1.0	0.8	1.2
	<b>合計(千人)</b>	<b>1,492.5</b>	<b>3.1</b>	<b>197.4</b>	<b>590.8</b>	<b>701.2</b>	<b>710.1</b>	<b>646.2</b>
専門的・ 技術的職 業従事者	正社員定着	60.9	52.7	64.4	59.6	60.8	64.6	65.8
	正社員転職	17.8	0.9	3.9	16.0	24.0	23.7	25.5
	正社員一時非典型	1.3	0.0	1.0	1.0	1.6	1.7	1.5
	他形態から正社員	5.7	1.1	4.8	7.9	4.6	3.4	2.3
	非典型一貫	9.3	43.9	19.7	10.1	4.6	2.0	0.9
	正社員から非典型	3.3	1.3	3.9	4.0	2.7	2.7	2.1
	自営・手伝い	0.4	0.0	0.7	0.4	0.4	0.6	0.5
	無回答・経歴不詳	1.2	0.0	1.5	0.9	1.4	1.3	1.4
	<b>合計(千人)</b>	<b>1,224.6</b>	<b>12.9</b>	<b>195.3</b>	<b>419.3</b>	<b>597.1</b>	<b>696.7</b>	<b>642.9</b>
事務従事 者	正社員定着	50.5	41.8	53.6	51.8	48.7	49.8	46.4
	正社員転職	23.0	1.8	6.9	21.3	31.5	33.6	35.9
	正社員一時非典型	2.4	0.0	1.4	2.6	2.7	2.2	2.3
	他形態から正社員	6.1	0.7	5.9	6.8	5.7	3.6	3.9
	非典型一貫	10.1	50.2	23.7	10.0	3.4	1.3	1.1
	正社員から非典型	3.6	5.3	5.9	3.1	2.9	2.0	2.0
	自営・手伝い	2.5	0.0	1.0	2.2	3.3	5.9	6.4
	無回答・経歴不詳	1.8	0.2	1.5	2.2	1.7	1.5	2.0
	<b>合計(千人)</b>	<b>1,523.4</b>	<b>22.9</b>	<b>281.3</b>	<b>517.6</b>	<b>701.7</b>	<b>715.1</b>	<b>628.0</b>
販売従事 者	正社員定着	39.2	24.3	41.9	42.2	35.3	28.8	24.8
	正社員転職	15.1	1.1	6.3	13.3	25.8	26.7	24.7
	正社員一時非典型	2.8	0.0	0.8	3.6	3.8	3.7	3.4
	他形態から正社員	7.7	3.6	6.7	9.1	7.6	4.4	4.1
	非典型一貫	21.0	58.2	33.3	18.6	9.3	6.4	6.2
	正社員から非典型	7.2	6.9	8.0	7.4	6.2	5.9	4.7
	自営・手伝い	5.1	0.5	1.0	3.8	10.4	20.5	29.9
	無回答・経歴不詳	2.0	5.5	2.0	2.0	1.7	3.6	2.1
	<b>合計(千人)</b>	<b>758.8</b>	<b>25.8</b>	<b>214.0</b>	<b>266.4</b>	<b>252.6</b>	<b>204.9</b>	<b>150.5</b>
サービス 職業従事 者	正社員定着	68.3	92.1	70.1	66.4	66.6	64.8	67.9
	正社員転職	15.1	0.0	8.8	17.0	17.8	17.6	15.4
	正社員一時非典型	1.4	0.0	1.1	1.5	1.7	1.5	2.8
	他形態から正社員	7.9	1.7	9.8	9.2	6.6	5.1	3.9
	非典型一貫	4.4	4.1	6.6	3.7	4.1	5.0	3.6
	正社員から非典型	2.1	0.7	2.4	1.8	2.3	2.8	5.3
	無回答・経歴不詳	0.8	1.4	1.2	0.3	0.9	3.1	1.2
		<b>合計(千人)</b>	<b>284.9</b>	<b>12.1</b>	<b>51.7</b>	<b>100.0</b>	<b>121.2</b>	<b>96.4</b>
保安職業 従事者	正社員定着	29.5	32.5	34.7	29.0	26.8	20.6	14.8
	正社員転職	12.9	0.8	9.3	15.1	14.2	16.4	12.7
	正社員一時非典型	2.1	0.0	1.8	2.8	1.8	2.0	1.7
	他形態から正社員	5.9	0.0	5.5	5.9	6.7	3.2	1.9
	非典型一貫	12.3	25.8	18.3	11.5	8.3	5.9	3.8
	正社員から非典型	2.7	0.8	2.0	2.4	3.5	4.3	3.6
	自営・手伝い	33.7	40.2	28.2	31.8	38.0	47.3	60.5
	無回答・経歴不詳	0.9	0.0	0.3	1.4	0.9	0.3	0.9
	<b>合計(千人)</b>	<b>151.2</b>	<b>5.3</b>	<b>33.7</b>	<b>53.0</b>	<b>59.2</b>	<b>60.3</b>	<b>66.7</b>
農林漁業 作業 者	正社員定着	35.7	64.6	44.2	34.3	33.5	27.5	24.6
	正社員転職	30.8	5.3	17.6	29.4	36.1	44.1	46.0
	正社員一時非典型	4.2	1.2	4.6	3.5	4.6	5.7	5.0
	他形態から正社員	8.9	0.0	9.0	9.5	8.7	6.7	8.9
	非典型一貫	10.6	24.3	17.6	12.9	6.9	4.1	2.7
	正社員から非典型	5.5	2.9	4.6	6.4	5.2	5.3	5.8
	自営・手伝い	1.0	1.7	0.8	0.7	1.2	3.4	4.4
	無回答・経歴不詳	3.4	0.0	1.7	3.3	4.0	3.0	2.7
	<b>合計(千人)</b>	<b>394.2</b>	<b>3.4</b>	<b>60.8</b>	<b>126.5</b>	<b>203.5</b>	<b>240.1</b>	<b>216.8</b>
運輸・通 信従事 者	正社員定着	48.9	70.8	55.1	47.3	44.6	41.5	40.0
	正社員転職	19.3	2.0	10.6	19.0	26.0	29.1	30.2
	正社員一時非典型	2.8	0.1	1.4	3.3	3.4	3.3	3.2
	他形態から正社員	6.0	2.7	6.3	7.5	4.9	4.0	3.4
	非典型一貫	11.5	18.5	18.0	12.1	6.7	5.1	3.7
	正社員から非典型	5.2	2.5	5.3	5.5	5.3	5.4	5.7
	自営・手伝い	4.8	1.9	2.2	3.7	7.3	9.7	11.9
	無回答・経歴不詳	1.6	1.5	1.1	1.7	1.8	1.9	2.0
	<b>合計(千人)</b>	<b>3,899.8</b>	<b>162.8</b>	<b>872.8</b>	<b>1,273.2</b>	<b>1,591.0</b>	<b>1,536.8</b>	<b>1,213.6</b>
生産工 程・労務 作業 者	正社員定着	62.5	59.3	71.5	63.8	58.9	56.0	59.7
	正社員転職	14.1	0.0	3.6	12.2	18.6	21.5	20.2
	正社員一時非典型	1.4	0.0	0.3	1.2	1.8	1.7	1.1
	他形態から正社員	5.9	10.6	6.3	5.7	5.9	4.4	2.7
	非典型一貫	8.2	27.8	14.7	10.0	4.9	2.8	1.6
	正社員から非典型	2.1	0.0	1.3	2.0	2.4	2.4	1.5
	自営・手伝い	5.0	0.0	1.7	4.3	6.5	10.5	12.0
	無回答・経歴不詳	0.9	2.3	0.7	0.9	1.0	0.8	1.2
	<b>合計(千人)</b>	<b>1,492.5</b>	<b>3.1</b>	<b>197.4</b>	<b>590.8</b>	<b>701.2</b>	<b>710.1</b>	<b>646.2</b>

## ②女性

単位：%、太字は千人

		15-34歳 合計	15-19歳	20-24歳	25-29歳	30-34歳	35-39歳	40-44歳
専門的・ 技術的職 業従事者	正社員定着	56.5	49.8	71.5	56.3	45.1	40.3	36.2
	正社員転職	11.0	20.5	4.2	12.3	14.6	13.3	13.9
	正社員一時非典型	2.2	0.0	0.4	2.5	3.3	4.0	4.7
	他形態から正社員	5.1	5.9	4.0	5.2	5.7	2.9	3.3
	非典型一貫	13.8	21.8	15.6	13.9	12.1	13.5	13.2
	正社員から非典型	7.7	2.0	2.6	6.8	12.9	16.8	18.4
	自営・手伝い	2.8	0.0	1.0	2.2	5.1	7.9	9.1
	無回答・経歴不詳	0.9	0.0	0.8	0.8	1.1	1.4	1.2
<b>合計(千人)</b>	<b>1,746.6</b>	<b>9.3</b>	<b>466.2</b>	<b>678.0</b>	<b>593.1</b>	<b>535.6</b>	<b>550.2</b>	
事務従事者	正社員定着	38.3	64.6	52.4	37.5	30.7	26.6	19.0
	正社員転職	11.5	0.8	6.8	12.1	13.8	15.6	15.4
	正社員一時非典型	3.9	0.4	1.3	3.4	5.8	6.6	6.7
	他形態から正社員	6.6	3.1	6.2	8.7	5.1	2.9	3.3
	非典型一貫	20.1	28.6	25.0	21.0	16.5	14.6	16.1
	正社員から非典型	17.4	2.1	7.1	15.5	24.9	29.6	35.0
	自営・手伝い	1.1	0.0	0.2	0.6	2.0	2.9	3.0
	無回答・経歴不詳	1.1	0.4	1.0	1.3	1.1	1.2	1.6
<b>合計(千人)</b>	<b>2,758.7</b>	<b>47.5</b>	<b>593.6</b>	<b>971.6</b>	<b>1146.0</b>	<b>1133.1</b>	<b>1001.0</b>	
販売従事者	正社員定着	28.8	37.2	37.4	28.0	19.6	16.2	13.4
	正社員転職	7.8	1.2	4.2	9.2	10.7	11.5	11.9
	正社員一時非典型	2.9	0.0	1.1	3.4	4.7	5.5	6.8
	他形態から正社員	6.3	1.8	6.1	8.2	4.9	2.8	2.4
	非典型一貫	32.6	51.7	37.9	31.6	25.7	21.3	21.0
	正社員から非典型	16.9	5.9	10.6	15.9	26.3	33.0	32.4
	自営・手伝い	2.9	0.2	0.8	1.9	6.7	8.3	9.8
	無回答・経歴不詳	1.7	1.9	1.8	1.8	1.4	1.5	2.3
<b>合計(千人)</b>	<b>1,026.4</b>	<b>35.6</b>	<b>325.8</b>	<b>364.2</b>	<b>300.8</b>	<b>306.0</b>	<b>282.3</b>	
サービス 職業従事者	正社員定着	29.4	32.4	41.9	30.1	16.1	10.7	7.5
	正社員転職	7.2	0.8	4.1	9.6	8.8	7.9	8.5
	正社員一時非典型	2.4	0.0	1.3	2.8	3.4	4.2	5.3
	他形態から正社員	5.3	1.7	4.7	6.5	5.4	2.9	2.1
	非典型一貫	34.7	59.3	37.6	33.3	29.6	26.3	27.2
	正社員から非典型	16.4	3.7	8.3	13.6	28.8	38.1	38.0
	自営・手伝い	3.3	0.4	1.1	2.5	6.6	8.5	9.3
	無回答・経歴不詳	1.3	1.7	1.0	1.6	1.2	1.3	1.9
<b>合計(千人)</b>	<b>1,120.5</b>	<b>53.4</b>	<b>355.0</b>	<b>345.7</b>	<b>366.4</b>	<b>394.3</b>	<b>402.8</b>	
保安職業 従事者	正社員定着	61.8	90.2	73.8	38.4	63.5	38.5	42.4
	正社員転職	2.4	0.0	0.0	2.9	5.9	7.8	15.3
	正社員一時非典型	1.8	0.0	0.0	1.1	5.6	1.8	0.0
	他形態から正社員	19.6	0.0	18.8	40.4	2.0	11.2	2.6
	非典型一貫	8.5	9.8	4.3	7.7	15.3	19.3	2.4
	正社員から非典型	4.4	0.0	3.0	3.8	7.7	18.5	37.2
	無回答・経歴不詳	1.6	0.0	0.0	5.7	0.0	2.8	0.0
	<b>合計(千人)</b>	<b>38.6</b>	<b>1.3</b>	<b>16.0</b>	<b>10.7</b>	<b>10.5</b>	<b>4.7</b>	<b>4.6</b>
農林漁業 作業者	正社員定着	14.7	27.7	32.1	13.7	7.5	7.1	5.1
	正社員転職	6.9	0.0	5.5	8.0	6.9	6.3	9.2
	正社員一時非典型	2.7	0.0	0.0	5.1	2.2	1.7	1.2
	他形態から正社員	3.3	0.0	1.2	6.8	1.8	2.4	1.1
	非典型一貫	19.9	27.6	33.6	17.7	15.7	13.2	13.0
	正社員から非典型	14.1	0.0	8.4	11.2	19.4	20.6	20.2
	自営・手伝い	37.4	44.7	19.2	36.6	45.0	48.7	50.2
	無回答・経歴不詳	1.0	0.0	0.0	1.0	1.4	0.0	0.1
<b>合計(千人)</b>	<b>45.7</b>	<b>1.2</b>	<b>8.3</b>	<b>15.7</b>	<b>20.5</b>	<b>34.4</b>	<b>40.2</b>	
運輸・通 信従事者	正社員定着	39.1	69.9	56.5	39.3	26.1	16.8	12.4
	正社員転職	7.8	0.0	0.0	6.6	14.3	16.0	7.9
	正社員一時非典型	1.7	0.0	0.7	0.4	3.7	6.1	5.1
	他形態から正社員	5.1	0.0	4.5	8.5	2.7	7.0	5.5
	非典型一貫	32.5	30.1	36.7	27.6	34.4	20.6	24.9
	正社員から非典型	11.1	0.0	0.0	16.0	14.2	26.9	39.6
	自営・手伝い	1.3	0.0	1.6	1.7	0.9	5.6	3.2
	無回答・経歴不詳	1.4	0.0	0.0	0.0	3.8	0.8	1.4
<b>合計(千人)</b>	<b>28.0</b>	<b>0.5</b>	<b>6.8</b>	<b>10.0</b>	<b>10.7</b>	<b>14.4</b>	<b>12.2</b>	
生産工 程・労務 作業者	正社員定着	23.2	46.0	31.0	21.4	16.8	11.1	9.1
	正社員転職	6.5	4.4	4.5	7.4	7.3	6.1	6.6
	正社員一時非典型	1.9	0.0	0.9	2.0	2.7	2.6	3.7
	他形態から正社員	3.8	1.4	5.3	4.9	2.2	2.2	1.6
	非典型一貫	33.9	38.9	41.6	34.9	27.9	25.7	28.6
	正社員から非典型	21.7	5.6	12.0	21.9	29.4	36.9	38.6
	自営・手伝い	7.7	2.2	3.8	6.2	12.0	13.9	10.0
	無回答・経歴不詳	1.3	1.5	0.9	1.2	1.6	1.5	1.8
<b>合計(千人)</b>	<b>932.4</b>	<b>50.1</b>	<b>223.7</b>	<b>287.4</b>	<b>371.3</b>	<b>481.2</b>	<b>506.2</b>	

図表5-12は、地域ブロック別である。ごく若い層では差異が目立ち、正社員のみキャリア（正社員定着+正社員転職）が多いのが、男女とも北陸・東海地方である。

図表5-12 地域ブロック別キャリア類型（在学中、および専業主婦（夫）を除く）

単位: %、太字は千人

性別	地域ブロック		15-34歳 合計	15-19歳	20-24歳	25-29歳	30-34歳	35-39歳	40-44歳
男性	北海道・東北	正社員のみ	60.9	49.1	50.0	59.7	68.7	71.5	70.2
		非典型一貫計(千人)	1,205.6	42.6	263.7	410.8	488.6	472.8	439.6
	関東	正社員のみ	63.8	38.7	56.6	63.7	68.5	71.5	73.4
		非典型一貫計(千人)	3,943.1	113.5	732.1	1,383.6	1,713.9	1,780.4	1,530.0
	北陸・東海	正社員のみ	69.5	56.4	63.3	69.6	73.6	74.8	75.1
		非典型一貫計(千人)	2,115.7	78.2	447.4	709.5	880.5	883.6	764.4
	近畿	正社員のみ	60.3	38.8	49.7	59.1	67.7	67.8	69.1
		非典型一貫計(千人)	1,745.8	55.4	350.1	590.1	750.3	774.4	655.8
	中国・四国	正社員のみ	65.3	48.1	59.2	63.2	71.5	73.1	74.7
		非典型一貫計(千人)	924.1	32.5	195.8	308.6	387.2	372.1	322.3
	九州・沖縄	正社員のみ	56.9	36.3	46.8	55.4	66.3	66.5	67.1
		非典型一貫計(千人)	1,184.4	45.7	274.0	400.0	464.7	441.3	406.3
女性	北海道・東北	正社員のみ	38.4	36.3	42.2	39.6	34.6	30.8	26.9
		非典型一貫計(千人)	1,068.0	42.7	286.2	355.9	383.2	381.3	378.8
	関東	正社員のみ	41.7	23.8	48.5	43.9	36.2	31.3	26.2
		非典型一貫計(千人)	3,115.0	75.4	755.0	1,119.0	1,165.6	1,193.7	1,082.2
	北陸・東海	正社員のみ	43.8	45.2	52.8	45.2	36.0	28.7	27.1
		非典型一貫計(千人)	1,663.7	58.4	435.0	560.3	610.0	667.0	626.7
	近畿	正社員のみ	38.7	37.4	46.0	40.2	32.2	26.1	23.5
		非典型一貫計(千人)	1,498.7	52.2	384.1	521.8	540.5	568.0	534.0
	中国・四国	正社員のみ	41.3	29.2	49.0	42.7	35.5	32.0	31.3
		非典型一貫計(千人)	785.4	23.2	207.2	261.3	293.7	296.6	280.5
	九州・沖縄	正社員のみ	38.5	29.3	44.6	38.5	34.7	31.0	27.5
		非典型一貫計(千人)	1,078.2	38.9	294.2	367.3	377.8	370.5	372.8

### 5.3 現職の就業形態と職業キャリア

現職の就業形態別に、集約前の比較的詳細なキャリアタイプの分布を見るのがこの節である。例えば現在アルバイトの人ほどの程度正社員経験があるのか、初職はどうだったのかなどが検討できる。非正社員のキャリア形成を支援する施策には正社員経験などのこれまでの経歴を把握しておく必要があるだろう。

図表5-13は現在の就業形態別のキャリア構成で、例えば現在アルバイトの男性のうち、若い世代は非典型雇用のみしか経験していない者が多いが、40歳代前半であれば半数以上が初職は正社員であった。年長層への就業支援と年少層では初職経験の違いを十分考慮に入れなければならないだろう。

図表5-13 現職就業形態別キャリアの構成（性・年齢段階別/在学中、専業主婦（夫）を除く）

		単位：％、太字は千人							
性別	現職就業形態	15-34歳 合計	15-19歳	20-24歳	25-29歳	30-34歳	35-39歳	40-44歳	
男性	正規の職員・従業員	正社員定着	58.5	92.0	76.9	64.6	58.5	57.5	58.0
		正社員転職	29.6	2.5	11.4	21.5	29.6	32.6	32.9
		正社員一時非典型	3.2	0.1	1.8	3.1	3.2	3.2	2.9
		初職他形態から正社員	6.6	3.6	8.5	9.0	6.6	4.8	4.0
		経歴不明正社員	2.0	1.8	1.5	1.7	2.0	2.0	2.3
		計(千人)	<b>3,560.5</b>	<b>171.9</b>	<b>1,402.6</b>	<b>2,730.8</b>	<b>3,560.5</b>	<b>3,512.7</b>	<b>3,009.4</b>
パート	非典型のみ	非典型のみ	54.9	79.8	82.1	74.1	54.9	42.4	37.1
		初職他形態から非典型	4.3	0.0	1.8	1.9	4.3	3.4	9.4
		初職正社員から非典型	36.5	12.8	14.9	22.3	36.5	46.4	47.3
		経歴不明非典型	4.3	7.5	1.2	1.7	4.3	7.8	6.2
		計(千人)	<b>43.2</b>	<b>8.7</b>	<b>52.5</b>	<b>48.6</b>	<b>43.2</b>	<b>35.7</b>	<b>30.0</b>
アルバイト	非典型のみ	非典型のみ	58.6	87.8	77.1	70.2	58.6	42.2	33.4
		初職他形態から非典型	6.0	1.5	1.6	3.6	6.0	4.9	7.5
		初職正社員から非典型	31.5	6.7	17.4	21.5	31.5	44.2	54.9
		経歴不明非典型	4.0	4.1	4.0	4.7	4.0	8.7	4.2
		計(千人)	<b>124.0</b>	<b>53.9</b>	<b>246.7</b>	<b>206.8</b>	<b>124.0</b>	<b>89.4</b>	<b>51.4</b>
労働者派遣事業所の派遣社員	非典型のみ	非典型のみ	43.2	79.1	69.6	56.0	43.2	34.8	23.3
		初職他形態から非典型	5.7	0.7	3.8	6.1	5.7	6.7	4.7
		初職正社員から非典型	46.1	17.6	24.3	33.9	46.1	51.0	67.5
		経歴不明非典型	4.9	2.6	2.3	3.9	4.9	7.5	4.5
		計(千人)	<b>90.3</b>	<b>9.8</b>	<b>79.3</b>	<b>111.2</b>	<b>90.3</b>	<b>81.1</b>	<b>52.4</b>
契約社員	非典型のみ	非典型のみ	44.1	79.7	72.8	62.3	44.1	34.5	31.4
		初職他形態から非典型	5.9	0.0	2.4	3.9	5.9	7.6	3.7
		初職正社員から非典型	45.6	10.8	23.1	31.5	45.6	53.6	59.4
		経歴不明非典型	4.4	9.5	1.8	2.3	4.4	4.3	5.5
		計(千人)	<b>132.9</b>	<b>4.9</b>	<b>101.4</b>	<b>151.8</b>	<b>132.9</b>	<b>97.2</b>	<b>69.9</b>
嘱託	非典型のみ	非典型のみ	53.3	79.9	86.0	66.8	53.3	35.4	18.5
		初職他形態から非典型	13.0	0.0	3.8	3.0	13.0	1.5	8.9
		初職正社員から非典型	32.1	20.1	6.5	25.9	32.1	57.6	67.7
		経歴不明非典型	1.6	0.0	3.7	4.4	1.6	5.5	5.0
		計(千人)	<b>14.0</b>	<b>0.4</b>	<b>7.9</b>	<b>13.6</b>	<b>14.0</b>	<b>12.7</b>	<b>10.5</b>
その他	非典型のみ	非典型のみ	65.2	89.5	79.5	72.9	65.2	59.7	46.8
		初職他形態から非典型	3.0	0.0	0.0	4.7	3.0	4.0	12.1
		初職正社員から非典型	29.5	9.2	16.5	17.8	29.5	31.0	32.8
		経歴不明非典型	2.3	1.3	4.1	4.6	2.3	5.2	8.2
		計(千人)	<b>39.9</b>	<b>3.5</b>	<b>29.7</b>	<b>53.8</b>	<b>39.9</b>	<b>37.3</b>	<b>31.2</b>
会社などの役員	正社員定着	正社員定着	48.8	26.1	58.3	47.6	48.8	44.8	42.7
		正社員転職	37.9	0.0	16.4	29.6	37.9	42.0	46.4
		正社員一時非典型	3.5	0.0	0.0	1.3	3.5	3.4	2.8
		初職他形態から正社員	7.4	7.3	24.6	17.5	7.4	6.6	5.9
		経歴不明正社員	2.4	66.6	0.7	3.9	2.4	3.1	2.1
		計(千人)	<b>131.2</b>	<b>0.5</b>	<b>11.8</b>	<b>45.2</b>	<b>131.2</b>	<b>229.6</b>	<b>268.7</b>
自営業・手伝い	自営家業のみ	自営家業のみ	48.8	92.3	74.5	57.0	48.8	41.2	45.8
		初職正社員から自営・手伝い	37.4	1.6	12.3	27.2	37.4	44.8	44.4
		初職他形態から自営・手伝い	9.5	4.0	10.3	12.2	9.5	10.7	7.3
		経歴不明自営・手伝い	4.3	2.0	3.0	3.6	4.3	3.3	2.6
		計(千人)	<b>246.8</b>	<b>5.1</b>	<b>39.2</b>	<b>116.0</b>	<b>246.8</b>	<b>357.9</b>	<b>368.7</b>

女性 正規の職員・従業員	正社員定着	56.9	89.8	80.6	63.9	56.9	53.7	47.6
	正社員転職	23.7	5.2	7.8	18.1	23.7	26.9	29.6
	正社員一時非典型	8.5	0.2	1.6	4.8	8.5	11.4	14.0
	初職他形態から正社員	9.4	4.2	8.6	11.9	9.4	6.5	6.8
	経歴不明正社員	1.4	0.6	1.3	1.3	1.4	1.5	2.0
	計(千人)	1,438.1	102.3	1,270.9	1,634.1	1,438.1	1,240.8	1,050.6
パート	非典型のみ	42.1	86.2	73.4	57.2	42.1	36.5	36.1
	初職他形態から非典型	2.7	0.0	1.9	4.4	2.7	2.4	2.5
	初職正社員から非典型	53.1	10.1	23.3	36.9	53.1	58.8	58.9
	経歴不明非典型	2.1	3.7	1.4	1.5	2.1	2.2	2.4
	計(千人)	678.8	21.8	194.9	382.9	678.8	954.2	1,091.0
アルバイト	非典型のみ	48.2	88.8	78.2	64.6	48.2	39.3	37.7
	初職他形態から非典型	3.7	0.5	2.0	4.3	3.7	2.2	1.9
	初職正社員から非典型	45.8	6.9	17.1	26.9	45.8	55.6	56.8
	経歴不明非典型	2.2	3.8	2.7	4.2	2.2	2.8	3.7
	計(千人)	169.6	60.5	269.2	209.1	169.6	152.3	126.4
労働者派遣事業所の派遣社員	非典型のみ	34.1	84.7	68.8	48.4	34.1	28.7	26.4
	初職他形態から非典型	3.5	0.8	2.1	4.7	3.5	3.1	4.8
	初職正社員から非典型	59.5	13.2	27.0	44.5	59.5	65.9	68.0
	経歴不明非典型	2.8	1.3	2.2	2.4	2.8	2.4	0.8
	計(千人)	209.4	8.6	97.7	198.1	209.4	169.2	114.3
契約社員	非典型のみ	42.4	88.3	79.2	58.2	42.4	34.4	32.5
	初職他形態から非典型	3.4	0.5	1.4	3.5	3.4	3.7	2.8
	初職正社員から非典型	52.2	11.2	17.5	35.5	52.2	60.2	62.5
	経歴不明非典型	1.9	0.0	1.9	2.8	1.9	1.7	2.3
	計(千人)	147.7	8.1	153.9	204.9	147.7	121.2	109.2
嘱託	非典型のみ	44.1	86.3	84.6	66.3	44.1	28.0	25.8
	初職他形態から非典型	2.1	0.0	1.7	3.4	2.1	3.4	2.2
	初職正社員から非典型	52.4	0.0	13.7	29.7	52.4	64.6	71.2
	経歴不明非典型	1.5	13.7	0.0	0.6	1.5	4.0	0.8
	計(千人)	35.1	0.5	17.4	31.9	35.1	35.5	44.1
その他	非典型のみ	53.2	96.4	88.4	71.0	53.2	40.2	35.3
	初職他形態から非典型	4.2	0.0	0.5	2.7	4.2	1.9	4.1
	初職正社員から非典型	39.6	3.6	9.8	21.7	39.6	56.0	59.8
	経歴不明非典型	3.0	0.0	1.3	4.6	3.0	1.8	0.9
	計(千人)	45.8	3.2	35.7	43.6	45.8	47.2	52.0
会社などの役員	正社員定着	39.7	68.8	79.0	44.8	39.7	35.6	32.2
	正社員転職	36.2	0.0	3.5	28.6	36.2	40.6	44.3
	正社員一時非典型	9.7	0.0	0.0	3.0	9.7	14.3	12.0
	初職他形態から正社員	13.8	31.2	5.1	17.3	13.8	7.6	7.8
	経歴不明正社員	0.6	0.0	12.4	6.3	0.6	1.9	3.8
	計(千人)	30.2	0.3	2.5	12.4	30.2	53.9	78.9
自営業・手伝い	自営家業のみ	40.4	82.2	75.6	50.1	40.4	36.3	36.8
	初職正社員から自営・手伝い	43.8	0.0	9.9	26.0	43.8	50.9	50.2
	初職他形態から自営・手伝い	14.7	5.4	14.5	19.4	14.7	10.3	10.4
	経歴不明自営・手伝い	1.1	12.4	0.0	4.4	1.1	2.5	2.5
	計(千人)	129.7	1.8	19.7	53.5	129.7	190.6	198.5

さらに、図表5-14、5-15はより詳しい経歴をパート・アルバイト、派遣社員（事務職と生産工程・労務職）についてみたものである。事務派遣の正社員経験の多さなど、特徴がある。

図表5-14 パート・アルバイト就業者のキャリア（初職+前職+現職）（在学中を除く）

①男性		単位:%						
性別	15-34歳合計	15-19歳	20-24歳	25-29歳	30-34歳	35-39歳	40-44歳	
男性	9.2	4.6	10.0	9.3	9.5	10.2	8.5	
正→	6.0	1.7	3.5	6.5	11.3	17.7	25.4	
正→正→	4.1	1.3	2.4	4.5	7.4	11.6	10.6	
正→パ→	1.5	0.0	0.8	1.3	3.7	4.0	5.9	
正→他→	0.2	0.0	0.2	0.1	0.8	1.3	1.8	
正→自→	0.0	0.0	0.0	0.0	0.1	0.0	0.0	
正→不→	48.2	68.4	53.2	43.9	38.0	28.4	23.4	
パ	8.2	7.6	9.3	10.0	3.8	2.7	2.8	
パ→	1.6	0.4	0.6	2.0	3.3	1.4	3.6	
パ→正→	10.9	6.1	11.8	10.6	11.6	7.4	6.4	
パ→パ→	1.2	0.0	0.9	2.0	1.1	0.6	0.2	
パ→他→	0.1	0.0	0.1	0.1	0.1	0.4	0.7	
パ→自→	0.1	0.0	0.1	0.0	0.3	0.0	0.0	
パ→不→	2.0	2.3	1.7	3.2	0.8	1.5	0.7	
他→	0.3	0.0	0.2	0.4	0.6	0.4	1.6	
他→正→	0.8	2.3	0.4	0.7	1.1	0.8	0.7	
他→パ→	0.6	0.0	0.5	0.5	1.1	0.8	0.6	
他→他→	0.1	0.0	0.0	0.1	0.1	0.0	0.0	
他→自→	0.3	0.3	0.2	0.2	0.5	0.8	0.8	
自→	0.1	0.0	0.0	0.1	0.2	0.2	0.0	
自→正→	0.0	0.0	0.0	0.0	0.1	0.0	0.2	
自→パ→	0.0	0.2	0.0	0.0	0.0	0.0	0.0	
自→他→	0.0	0.0	0.0	0.0	0.0	0.5	0.2	
自→自→	0.0	0.0	0.0	0.0	0.0	0.2	0.0	
自→不→	0.0	0.0	0.0	0.0	0.0	0.0	0.0	
不→	0.1	0.0	0.1	0.0	0.1	0.1	0.8	
不→正→	0.2	0.4	0.1	0.4	0.2	0.5	0.3	
不→パ→	0.0	0.0	0.0	0.0	0.0	0.0	0.1	
不→他→	0.0	0.0	0.0	0.0	0.0	0.1	0.0	
不→不→	784.5	62.7	299.2	255.4	167.2	125.1	81.4	
合計(千人)								

②女性		単位:%						
性別	15-34歳合計	15-19歳	20-24歳	25-29歳	30-34歳	35-39歳	40-44歳	
女性	13.6	4.9	11.9	13.5	15.5	14.5	13.5	
正→	7.8	2.0	3.6	6.6	11.5	13.2	12.0	
正→正→	12.3	0.8	3.4	10.4	19.6	25.0	28.1	
正→パ→	2.6	0.0	0.7	2.5	3.9	3.9	3.6	
正→他→	0.6	0.0	0.1	0.4	1.0	1.8	1.4	
正→自→	0.0	0.0	0.0	0.1	0.1	0.0	0.1	
正→不→	36.1	67.3	48.6	33.0	28.3	27.3	27.3	
パ	6.7	8.7	10.6	7.3	4.1	3.0	2.7	
パ→	1.6	0.1	1.2	2.4	1.3	1.0	0.8	
パ→正→	10.3	10.4	11.3	13.8	7.4	4.6	4.1	
パ→パ→	1.4	0.9	1.3	2.0	1.0	0.3	0.3	
パ→他→	0.2	0.0	0.1	0.3	0.2	0.2	0.2	
パ→自→	0.0	0.0	0.0	0.0	0.0	0.0	0.0	
パ→不→	1.6	0.7	2.8	1.8	0.8	0.4	0.3	
他→	0.4	0.0	0.3	0.5	0.4	0.3	0.3	
他→正→	1.2	0.0	1.3	1.1	1.4	0.8	1.1	
他→パ→	0.5	0.1	0.4	0.9	0.4	0.4	0.4	
他→他→	0.0	0.0	0.0	0.0	0.0	0.1	0.1	
他→自→	0.0	0.0	0.0	0.0	0.0	0.0	0.0	
他→不→	0.2	0.0	0.1	0.0	0.3	0.2	0.2	
自→	0.1	0.0	0.1	0.1	0.0	0.0	0.0	
自→正→	0.2	0.1	0.1	0.2	0.2	0.3	0.3	
自→パ→	0.0	0.0	0.0	0.1	0.0	0.0	0.0	
自→他→	0.0	0.0	0.0	0.0	0.0	0.0	0.1	
自→自→	0.0	0.0	0.0	0.0	0.0	0.0	0.1	
自→不→	0.1	0.0	0.0	0.3	0.0	0.1	0.1	
不→	0.1	0.2	0.1	0.1	0.2	0.2	0.2	
不→正→	0.1	0.0	0.0	0.2	0.0	0.0	0.0	
不→パ→	0.0	0.0	0.0	0.0	0.0	0.0	0.0	
不→他→	0.0	0.0	0.0	0.0	0.0	0.0	0.0	
不→不→	1,986.8	82.3	464.1	592.0	848.4	1,106.5	1,217.4	
合計(千人)								

③女性(未婚者のみ)

単位:%

性別	15-34歳合計	15-19歳	20-24歳	25-29歳	30-34歳	35-39歳	40-44歳
女性 正→	10.8	4.9	12.1	10.9	10.7	11.9	9.3
(未婚) 正→正→	5.6	2.1	3.5	5.5	11.5	15.9	15.4
正→パ→	6.4	0.7	3.1	7.9	13.0	18.9	21.3
正→他→	2.0	0.0	0.7	2.5	4.7	5.9	6.5
正→自→	0.1	0.0	0.0	0.2	0.1	0.9	0.1
正→不→	0.0	0.0	0.0	0.0	0.1	0.0	0.5
パ→	42.9	67.5	49.5	35.7	30.9	24.3	25.3
パ→	8.8	8.7	10.7	8.4	5.5	3.5	2.4
パ→正→	1.4	0.1	1.1	2.3	1.4	1.7	1.8
パ→パ→	12.7	10.3	10.9	15.5	13.0	8.0	6.3
パ→他→	1.8	0.9	1.3	2.6	1.7	0.2	1.8
パ→自→	0.1	0.0	0.0	0.0	0.2	0.6	0.0
パ→不→	0.0	0.0	0.0	0.0	0.1	0.1	0.4
他→	1.9	0.8	2.6	2.1	1.0	0.4	0.1
他→正→	0.4	0.0	0.3	0.3	0.7	1.0	0.5
他→パ→	1.0	0.0	1.1	0.7	1.5	1.2	0.7
他→他→	0.5	0.1	0.3	1.2	0.2	0.8	0.2
他→不→	0.0	0.0	0.0	0.0	0.0	0.0	0.1
自→	0.1	0.0	0.1	0.1	0.2	0.0	0.2
自→正→	0.1	0.0	0.1	0.2	0.1	0.0	0.0
自→パ→	0.1	0.1	0.1	0.1	0.2	0.6	0.1
自→他→	0.1	0.0	0.0	0.2	0.0	0.0	0.1
自→自→	0.0	0.0	0.0	0.0	0.0	0.1	0.0
不→	0.0	0.0	0.0	0.0	0.0	0.0	0.4
不→正→	0.0	0.0	0.0	0.0	0.0	0.2	0.1
不→パ→	0.1	0.2	0.0	0.2	0.3	0.1	0.1
不→他→	0.1	0.0	0.0	0.4	0.0	0.0	0.0
合計(千人)	986.6	80.0	403.1	301.5	202.1	108.1	67.7

注：経歴不明のものは省いた。正=正社員、パ=パート・アルバイト、他=他の非典型雇用、自=自営・手伝い、不=形態不明

図表5-15 労働者派遣事業所の派遣社員のキャリア（初職+前職+現職）（在学中を除く）

①職種計		単位:%						
性別	15-34歳 合計	15-19歳	20-24歳	25-29歳	30-34歳	35-39歳	40-44歳	
男性	正→	12.7	12.0	11.9	12.1	14.4	6.9	6.6
	正→正→	9.4	3.6	4.6	7.7	16.1	23.0	33.6
	正→パ→	4.5	0.5	3.9	5.5	4.3	5.9	5.5
	正→他→	7.3	1.4	3.8	8.1	10.1	14.5	19.3
	正→自→	0.5	0.0	0.0	0.5	0.8	0.8	2.4
	正→不→	0.2	0.0	0.0	0.0	0.5	0.0	0.0
	パ→	3.7	7.1	6.5	2.6	2.1	0.7	1.0
	パ→正→	2.2	0.0	1.5	3.0	2.1	2.5	0.1
	パ→パ→	5.0	8.6	3.9	6.5	3.8	2.1	1.1
	パ→他→	4.3	0.0	3.6	4.4	5.2	3.8	1.7
	パ→自→	0.1	0.0	0.3	0.0	0.2	0.1	0.0
	パ→不→	0.0	0.0	0.0	0.0	0.0	0.2	0.1
	他	34.2	57.2	45.2	34.4	21.9	19.6	15.3
	他→	4.0	6.3	6.2	3.0	3.0	2.4	0.3
	他→正→	1.7	0.0	1.3	1.9	1.9	1.8	1.0
	他→パ→	0.9	0.0	0.7	1.0	1.1	0.4	2.0
	他→他→	4.5	0.0	3.5	4.2	6.2	5.8	1.9
	他→自→	0.0	0.0	0.0	0.0	0.0	0.3	0.9
	他→不→	0.0	0.0	0.0	0.0	0.0	0.2	0.8
	自→	0.4	0.7	0.5	0.3	0.5	0.4	0.3
	自→正→	0.2	0.0	0.0	0.1	0.5	0.2	0.6
	自→パ→	0.1	0.0	0.0	0.1	0.1	0.1	0.1
	自→他→	0.1	0.0	0.0	0.4	0.0	0.4	0.0
	自→自→	0.1	0.0	0.0	0.2	0.2	0.0	0.4
	不→正→	0.0	0.0	0.0	0.0	0.0	0.3	0.0
	不→パ→	0.0	0.0	0.0	0.0	0.0	0.1	0.1
	不→他→	0.3	0.0	0.2	0.2	0.4	0.0	0.3
不→不→	0.0	0.0	0.1	0.0	0.0	0.0	0.0	
計(千人)	290.7	9.8	79.3	111.2	90.3	81.1	52.4	
女性	正→	12.9	10.5	11.4	15.7	11.0	9.7	11.2
	正→正→	10.5	0.8	4.7	10.8	13.2	11.8	13.3
	正→パ→	7.0	1.0	5.7	5.6	9.1	13.6	18.0
	正→他→	16.2	0.9	4.7	12.3	26.0	30.4	23.8
	正→自→	0.2	0.0	0.5	0.1	0.2	0.3	1.5
	正→不→	0.0	0.0	0.0	0.0	0.0	0.1	0.3
	パ→	3.6	3.2	5.9	4.0	2.1	0.9	2.0
	パ→正→	1.8	0.0	1.4	2.3	1.6	0.7	1.0
	パ→パ→	5.9	10.7	8.2	5.8	4.6	3.6	2.5
	パ→他→	5.9	5.8	4.6	7.3	5.2	2.1	1.5
	パ→自→	0.1	0.8	0.0	0.1	0.0	0.0	0.1
	パ→不→	0.1	0.0	0.2	0.1	0.0	0.3	0.2
	他	21.4	54.6	37.1	19.4	14.6	16.8	15.9
	他→	4.7	8.6	7.4	5.7	2.3	1.9	0.8
	他→正→	0.6	0.0	0.1	0.7	0.8	1.1	0.9
	他→パ→	1.3	0.0	1.9	1.6	0.8	0.6	1.1
	他→他→	4.3	1.8	3.6	4.6	4.6	2.8	2.7
	他→自→	0.0	0.0	0.0	0.0	0.0	0.1	0.1
	他→不→	0.1	0.0	0.0	0.0	0.1	0.0	0.0
	自→	0.2	0.0	0.1	0.1	0.3	0.2	0.1
	自→正→	0.0	0.0	0.0	0.0	0.0	0.2	0.0
	自→パ→	0.2	0.0	0.0	0.5	0.0	0.0	0.4
	自→他→	0.2	0.0	0.0	0.1	0.2	0.2	0.7
	自→自→	0.0	0.0	0.0	0.1	0.0	0.0	0.2
	不→	0.0	0.0	0.1	0.0	0.0	0.0	0.0
	不→正→	0.1	0.0	0.1	0.1	0.0	0.0	0.2
	不→パ→	0.1	0.0	0.0	0.2	0.0	0.0	0.7
不→他→	0.2	0.0	0.0	0.1	0.4	0.2	0.3	
不→不→	0.1	0.0	0.0	0.2	0.0	0.0	0.0	
計(千人)	513.8	8.6	97.7	198.1	209.4	169.2	114.3	



②事務職(女性)

単位:%

性別	15-34歳 合計	15-19歳	20-24歳	25-29歳	30-34歳	35-39歳	40-44歳
女性							
正→	15.5	5.0	12.1	19.6	13.1	10.8	13.7
正→正→	12.1	0.0	5.3	11.4	14.9	11.4	11.8
正→パ→	6.0	0.0	6.0	4.8	7.0	10.5	18.3
正→他→	21.1	0.0	4.8	15.4	30.8	38.1	29.0
正→自→	0.3	0.0	0.8	0.0	0.3	0.2	1.4
正→不→	0.0	0.0	0.0	0.0	0.0	0.0	0.4
パ→	3.1	0.0	4.2	3.6	2.5	0.5	1.5
パ→正→	1.9	0.0	0.5	3.0	1.4	0.9	0.1
パ→パ→	4.0	0.0	7.7	5.5	1.6	2.8	2.0
パ→他→	5.5	0.0	3.6	5.8	5.9	2.1	1.0
パ→自→	0.0	0.0	0.1	0.0	0.0	0.0	0.0
パ→不→	0.1	0.0	0.5	0.0	0.0	0.3	0.4
他	18.1	91.8	39.3	15.9	13.0	14.0	13.9
他→	4.7	0.0	7.4	7.0	2.0	1.7	1.0
他→正→	0.8	0.0	0.0	0.9	0.9	1.3	1.0
他→パ→	1.0	0.0	2.0	1.0	0.6	0.2	0.5
他→他→	4.0	3.2	4.7	3.6	4.1	2.9	1.6
他→自→	0.0	0.0	0.0	0.0	0.0	0.1	0.0
自→	0.1	0.0	0.0	0.0	0.2	0.3	0.0
自→パ→	0.2	0.0	0.0	0.6	0.0	0.0	0.0
自→他→	0.1	0.0	0.0	0.0	0.2	0.2	1.1
自→自→	0.1	0.0	0.0	0.2	0.0	0.0	0.3
不→正→	0.1	0.0	0.0	0.1	0.0	0.0	0.3
不→パ→	0.0	0.0	0.0	0.0	0.0	0.0	0.3
不→他→	0.1	0.0	0.0	0.0	0.2	0.4	0.3
計(千人)	279.5	1.3	38.7	108.8	130.7	103.1	69.4

③生産工程・労務の職業

単位: %

性別	15-34歳 合計	15-19歳	20-24歳	25-29歳	30-34歳	35-39歳	40-44歳
男性							
正→	12.0	6.9	<b>11.5</b>	<b>11.8</b>	<b>13.6</b>	6.2	4.5
正→正→	10.7	4.7	5.2	<b>10.2</b>	<b>17.7</b>	<b>24.0</b>	<b>34.9</b>
正→パ→	5.3	0.0	4.5	5.8	6.1	6.6	6.1
正→他→	7.5	1.9	5.2	7.2	<b>11.2</b>	<b>17.3</b>	<b>21.9</b>
正→自→	0.4	0.0	0.0	0.2	1.1	0.9	2.0
正→不→	0.2	0.0	0.0	0.0	0.6	0.0	0.0
パ→	4.4	4.6	7.4	3.5	2.3	1.1	0.6
パ→正→	2.7	0.0	2.1	3.7	2.6	2.9	0.2
パ→パ→	4.5	9.2	4.3	5.9	2.4	2.2	1.7
パ→他→	4.3	0.0	3.8	4.4	5.3	4.9	2.1
パ→自→	0.0	0.0	0.1	0.0	0.0	0.0	0.0
パ→不→	0.0	0.0	0.0	0.0	0.0	0.3	0.0
他	<b>30.6</b>	<b>62.3</b>	<b>40.7</b>	<b>28.9</b>	<b>18.0</b>	<b>16.4</b>	<b>15.4</b>
他→	4.7	8.3	6.2	4.3	3.1	1.5	0.2
他→正→	1.6	0.0	1.6	2.2	1.1	2.7	0.9
他→パ→	1.0	0.0	1.0	1.1	1.1	0.6	3.0
他→他→	5.2	0.0	4.4	5.4	6.6	6.2	2.6
他→自→	0.0	0.0	0.0	0.0	0.0	0.4	0.5
他→不→	0.0	0.0	0.0	0.0	0.0	0.3	0.0
自→	0.6	0.9	0.5	0.5	0.8	0.5	0.5
自→正→	0.2	0.0	0.0	0.1	0.7	0.2	0.1
自→パ→	0.0	0.0	0.0	0.0	0.1	0.2	0.1
自→他→	0.2	0.0	0.0	0.6	0.0	0.7	0.0
自→自→	0.2	0.0	0.0	0.4	0.3	0.0	0.6
不→正→	0.0	0.0	0.0	0.0	0.0	0.3	0.0
不→パ→	0.0	0.0	0.0	0.0	0.0	0.2	0.0
不→他→	0.4	0.0	0.3	0.4	0.6	0.0	0.4
不→不→	0.1	0.0	0.2	0.0	0.0	0.0	0.0
計(千人)	<b>188.6</b>	<b>7.5</b>	<b>57.1</b>	<b>68.5</b>	<b>55.5</b>	<b>51.9</b>	<b>34.3</b>
女性							
正→	<b>10.6</b>	<b>14.8</b>	<b>12.8</b>	9.5	9.3	8.1	3.0
正→正→	8.9	1.4	5.7	<b>10.9</b>	<b>10.6</b>	<b>12.6</b>	<b>15.9</b>
正→パ→	9.0	1.8	6.6	7.5	<b>13.9</b>	<b>22.5</b>	<b>21.2</b>
正→他→	10.0	1.7	5.0	8.6	<b>17.6</b>	<b>15.7</b>	<b>13.8</b>
正→自→	0.3	0.0	0.4	0.5	0.0	0.4	1.7
正→不→	0.0	0.0	0.0	0.0	0.0	0.3	0.3
パ→	4.7	1.8	8.6	4.7	1.1	1.4	3.5
パ→正→	1.7	0.0	1.9	1.6	2.0	0.2	2.2
パ→パ→	<b>8.0</b>	<b>14.4</b>	9.4	5.5	8.6	4.9	5.1
パ→他→	6.5	8.4	5.3	8.6	4.9	2.4	1.9
パ→自→	0.2	1.5	0.0	0.2	0.1	0.0	0.3
パ→不→	0.2	0.0	0.0	0.7	0.0	0.5	0.0
他	<b>24.8</b>	<b>46.1</b>	<b>30.4</b>	<b>24.9</b>	<b>16.2</b>	<b>20.3</b>	<b>18.2</b>
他→	4.4	3.5	5.7	4.7	2.7	1.6	0.8
他→正→	0.7	0.0	0.2	0.3	1.6	0.4	1.2
他→パ→	1.0	0.0	1.4	1.0	0.7	1.8	3.4
他→他→	5.2	2.4	4.4	6.5	4.7	4.3	4.0
自→	0.2	0.0	0.3	0.5	0.0	0.0	0.4
自→パ→	0.0	0.0	0.0	0.0	0.0	0.1	1.7
自→他→	0.4	0.0	0.0	0.7	0.7	0.0	0.0
不→	0.1	0.0	0.3	0.0	0.0	0.0	0.0
不→正→	0.0	0.0	0.0	0.0	0.0	0.2	0.0
不→パ→	0.0	0.0	0.0	0.0	0.0	0.1	0.0
不→他→	0.5	0.0	0.0	0.3	1.4	0.0	0.6
不→不→	0.3	0.0	0.0	0.7	0.0	0.0	0.0
計(千人)	<b>122.8</b>	<b>4.7</b>	<b>37.1</b>	<b>43.6</b>	<b>37.4</b>	<b>37.2</b>	<b>26.1</b>

注：経歴不明のものは省いた。正=正社員、パ=パート・アルバイト、他=他の非典型雇用、  
自=自営・手伝い、不=形態不明

#### 5.4 非典型雇用から正社員への移行

この節では、非典型雇用から正社員への移行に焦点を当てる。注意しなければならないのは、この調査で把握できるのは企業間移動をした場合の移行であって、企業間移動を伴わない場合、すなわち、企業内で例えば嘱託から正社員に登用されたりした場合は把握されない。こうした移行も少なからずあると思われるので、この調査から検討できるのはその一端である。

さて、その移行は前職と現職の間で測ることができる。(初職と前職の間にもありうるが、初職と前職の間には複数の転職経験がある可能性もあるので、この間の移行についてはここでは取り上げない)。

調査時点において正社員である2,199.0万人(15~44歳、在学中を除く)のうち前職がパート・アルバイトの者は126.0万人(5.7%)、その他の非典型雇用は80.2万人(3.6%)いた。200万人を超える者が非典型から正社員への移行を経験している(図表5-16)。

図表5-16 現在の就業形態別前職の就業形態(在学中を除く)

①15~44歳							
現職	前 職					前職なし・不明	合計(千人)
	正社員(役員含む)	パート・アルバイト	その他非典型	自営・家業・内職	形態不詳		
正社員(役員含む)	28.0	5.7	3.6	0.7	0.8	61.2	21,990.0
パート・アルバイト	25.2	32.2	5.6	1.5	1.2	34.2	5,301.6
その他非典型	28.0	16.0	21.1	1.2	1.6	32.2	3,171.3
自営・家業・内職	37.1	9.8	4.8	2.7	1.3	44.3	1,817.6
形態不詳	1.5	1.6	0.6	0.0	0.9	95.4	91.7
無業	41.5	26.9	11.7	1.9	0.8	17.2	7,449.3
合計	30.5	14.2	6.8	1.2	0.9	46.4	39,821.5

②15~34歳							
現職	前 職					前職なし・不明	合計(千人)
	正社員(役員含む)	パート・アルバイト	その他非典型	自営・家業・内職	形態不詳		
正社員(役員含む)	22.9	6.6	4.0	0.4	0.6	65.4	12,545.4
パート・アルバイト	22.1	30.0	6.1	0.9	0.9	40.0	2,771.3
その他非典型	25.0	15.6	20.5	0.8	1.3	36.9	2,086.2
自営・家業・内職	29.5	11.6	4.6	1.9	1.0	51.3	646.1
形態不詳	0.9	1.7	1.0	0.0	1.1	95.3	56.2
無業	36.9	27.7	12.8	1.2	0.7	20.7	4,156.8
合計	25.8	14.4	7.5	0.7	0.8	50.9	22,262.0

図表5-17には、現在正社員である者の現職への入職年別に、前職の有無と前職がある場合の前職雇用形態を載せた(以降、詳細な分析ではウエイトバック前のデータの集計を用い、これを実測値を示す)。ここから、例えば2007年に新規に正社員として入職した者の内、非典型雇用からの入職者は19.2%(パート・アルバイト11.1%、その他非典型8.1%)を占めていることがわかる。この表からは最近の入職者ほど前職のある者が多く、非典型雇用が

らの正社員への移行は増えているように見える。ただし、ここで捉えられているのは、その各年に入職した者のうち現在も正社員として継続就業している者だけである。同時期に入職しても調査時点までに離職していれば母数からも除外されている。すなわち、その年の全入職者は把握されていない。古い年の入職者に前職のない者が多いのは、その影響を受けた結果の部分も大きいだろう。古い年の入職者ほど現在まで継続している者は減ると思われるので、ごく最近入職者にかぎって見たほうが実態を表しているだろう。

男女の状況は異なり、女性のほうが正社員入職者に占める前職非典型雇用者の比率は高いといえるが、一方で前職のある入職者の比率は低い。

図表5-17 現在正社員である者の入職年別前職の有無と雇用形態  
(在学中を除く、15~44歳、1997以降入職者のみ、実測値)

①男女計 単位:%、太字は実数

入職年	入職者計 (人)	前職なし*	前職あり				
			正社員(役員含む)	パート・アルバイト	その他非典型	自営・家業・内職	形態不詳
1997	6,974	61.8	31.3	3.6	2.0	0.7	0.5
1998	6,732	62.4	29.7	4.3	2.2	0.9	0.6
1999	5,684	60.1	31.7	4.7	2.4	0.7	0.4
2000	7,315	55.2	34.3	6.1	2.8	1.1	0.5
2001	7,192	53.4	34.6	6.9	3.2	1.0	0.9
2002	8,314	51.9	35.3	7.3	3.7	1.0	0.7
2003	8,943	50.0	36.0	7.9	4.4	0.9	0.8
2004	10,363	46.7	37.2	8.7	5.5	1.1	0.9
2005	11,798	46.1	36.3	8.8	6.8	1.0	0.9
2006	13,378	42.5	37.8	10.3	7.5	1.0	0.9
2007	14,812	42.5	36.0	11.1	8.1	1.1	1.1
合計	101,505	50.1	35.1	7.9	5.1	1.0	0.8

\*前職の有無不明を含む

②男性 単位:%、太字は実数

入職年	入職者計 (人)	前職なし*	前職あり				
			正社員(役員含む)	パート・アルバイト	その他非典型	自営・家業・内職	形態不詳
1997	4,910	60.8	33.5	2.7	1.4	0.9	0.7
1998	4,627	61.5	32.2	3.0	1.7	1.0	0.6
1999	3,741	58.6	35.2	3.0	2.1	0.7	0.5
2000	4,840	52.9	38.6	4.3	2.4	1.3	0.6
2001	4,594	51.7	39.6	4.6	2.0	1.2	0.9
2002	5,218	49.2	40.6	5.3	3.0	1.2	0.8
2003	5,533	46.3	42.8	5.4	3.3	1.2	0.9
2004	6,382	43.5	43.2	6.4	4.6	1.4	1.0
2005	7,158	42.8	43.3	5.6	5.7	1.4	1.2
2006	7,847	38.7	45.0	7.1	6.9	1.2	1.1
2007	8,485	38.9	43.5	7.7	7.0	1.5	1.3
合計	63,335	47.8	40.6	5.4	4.1	1.2	0.9

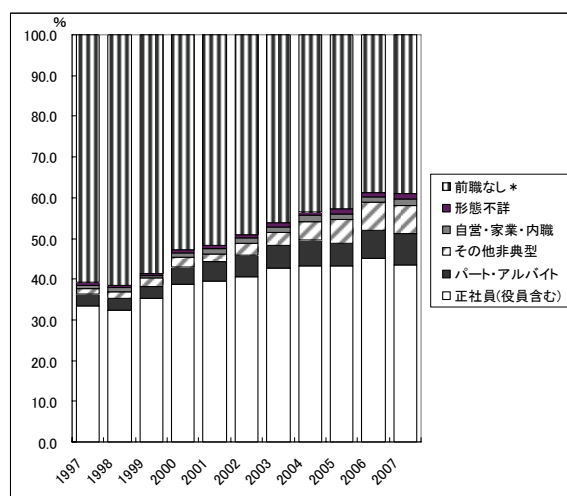

③女性 単位:%、太字は実数

入職年	入職者計 (人)	前職なし*	前職あり				
			正社員(役員含む)	パート・アルバイト	その他非典型	自営・家業・内職	形態不詳
1997	2,064	64.3	26.0	5.8	3.3	0.3	0.2
1998	2,105	64.4	24.1	7.0	3.2	0.7	0.5
1999	1,943	62.9	25.0	8.0	3.1	0.8	0.2
2000	2,475	59.6	26.0	9.8	3.6	0.6	0.3
2001	2,598	56.5	25.9	11.0	5.1	0.7	0.8
2002	3,096	56.6	26.2	10.9	5.0	0.8	0.6
2003	3,410	56.0	25.0	11.9	6.1	0.5	0.5
2004	3,981	51.8	27.6	12.4	6.9	0.5	0.9
2005	4,640	51.3	25.6	13.6	8.6	0.5	0.5
2006	5,531	47.9	27.5	14.8	8.4	0.7	0.6
2007	6,327	47.3	26.0	15.7	9.5	0.6	0.9
合計	38,170	54.0	26.1	12.1	6.6	0.6	0.6

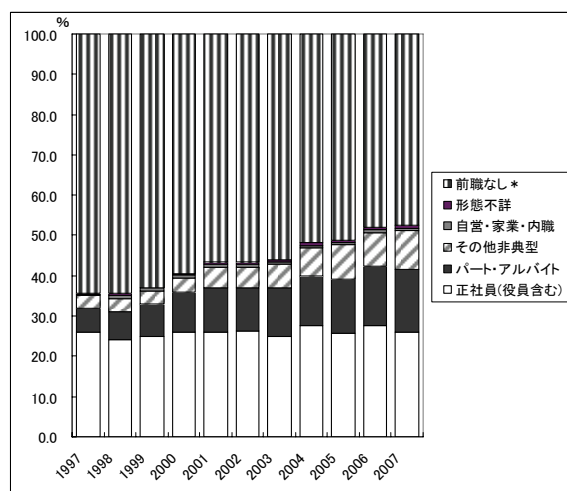

次に、これを学歴別に見た(図表5-18)。男性の中では、専門学校・短大・高専の卒業者の場合が非典型雇用からの入職率は最も高い。女性では、高卒者の場合が高い。

図表5-18 現在正社員である者の入職年別前職の有無と雇用形態  
(在学中を除く、15~44歳、1997以降入職者のみ、実測値)

①男性・高卒

単位: %、太字は実数

入職年	入職者計 (人)	前職なし*		前職あり				
		正社員 (役員含む)	パート・アルバイ ト	その他非 典型	自営・家 業・内職	形態不詳		
1997	2,121	51.5	40.9	3.4	1.8	1.3	1.0	
1998	1,913	52.8	39.5	3.6	1.8	1.3	0.9	
1999	1,484	51.8	41.6	3.3	2.2	0.8	0.3	
2000	1,964	45.8	44.4	5.2	2.0	1.7	0.8	
2001	1,839	46.4	44.0	5.3	1.8	1.3	1.2	
2002	2,119	42.7	46.2	5.8	3.3	1.4	0.8	
2003	2,291	40.1	47.6	6.1	3.5	1.4	1.3	
2004	2,621	37.3	47.8	6.8	5.3	1.5	1.2	
2005	3,000	39.6	45.2	6.1	6.4	1.5	1.1	
2006	3,332	33.4	48.2	8.0	7.8	1.5	1.2	
2007	3,482	34.8	46.4	7.9	7.4	2.1	1.5	

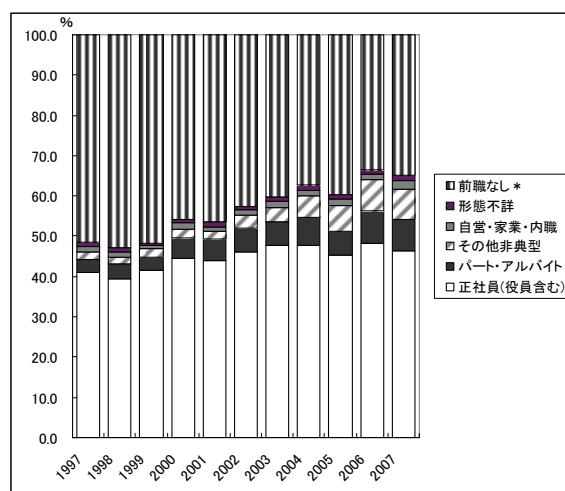

②男性・専門・短大卒

単位: %、太字は実数

入職年	入職者計 (人)	前職なし*		前職あり				
		正社員 (役員含む)	パート・アルバイ ト	その他非 典型	自営・家 業・内職	形態不詳		
1997	929	64.7	31.1	2.5	0.8	0.8	0.2	
1998	858	66.4	29.0	2.7	0.8	0.8	0.2	
1999	675	58.5	35.0	3.6	1.8	0.7	0.4	
2000	909	52.9	37.7	5.0	2.9	1.4	0.1	
2001	816	48.8	40.9	6.1	2.3	1.2	0.6	
2002	975	49.3	41.6	4.1	3.2	1.3	0.4	
2003	997	44.3	43.6	6.2	3.6	1.5	0.7	
2004	1,226	44.5	43.6	5.6	3.8	1.5	1.0	
2005	1,348	40.9	44.9	5.3	6.5	1.7	0.7	
2006	1,428	39.6	43.8	7.1	7.5	1.2	0.8	
2007	1,656	38.5	43.6	8.0	7.9	1.0	0.9	

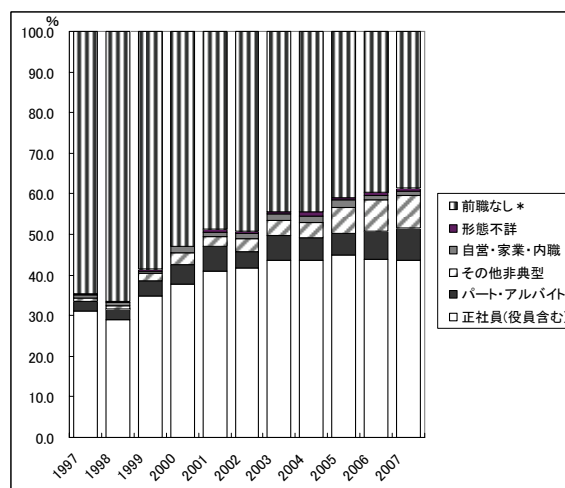

③男性・大学・大学院卒

単位: %、太字は実数

入職年	入職者計 (人)	前職なし*		前職あり				
		正社員 (役員含む)	パート・アルバイ ト	その他非 典型	自営・家 業・内職	形態不詳		
1997	1,599	72.6	23.8	1.6	1.5	0.3	0.2	
1998	1,578	71.4	24.5	1.7	1.8	0.4	0.2	
1999	1,366	68.8	27.4	1.6	1.6	0.4	0.1	
2000	1,684	64.3	30.3	1.9	2.4	0.7	0.3	
2001	1,665	61.1	32.6	2.7	2.1	0.8	0.7	
2002	1,788	59.2	32.6	4.3	2.5	0.6	0.8	
2003	1,888	56.7	35.6	3.4	3.1	0.6	0.6	
2004	2,101	53.3	36.7	5.1	4.0	0.7	0.2	
2005	2,325	50.3	39.2	4.4	4.4	0.8	0.9	
2006	2,541	47.9	41.0	5.1	4.7	0.6	0.6	
2007	2,754	47.9	38.7	6.2	5.6	0.7	0.9	

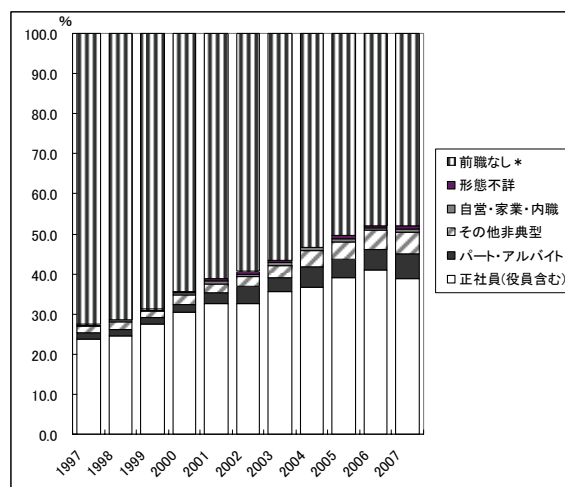

④女性・高卒

単位：％、太字は実数

入職年	入職者計 (人)	前職あり					
		前職なし *	正社員 (役員含 む)	パート・ア ルバイト	その他非 典型	自営・家 業・内職	形態不詳
1997	<b>684</b>	53.5	34.8	7.7	3.1	0.3	0.6
1998	<b>679</b>	52.4	30.9	10.9	3.4	1.5	0.9
1999	<b>626</b>	49.7	34.5	12.8	1.9	0.8	0.3
2000	<b>799</b>	48.1	33.2	13.8	3.4	1.3	0.4
2001	<b>835</b>	46.3	32.3	15.3	4.0	1.0	1.1
2002	<b>980</b>	44.2	31.6	17.1	5.3	1.4	0.3
2003	<b>1,086</b>	45.3	29.7	16.9	6.4	1.0	0.6
2004	<b>1,260</b>	41.7	31.1	18.6	6.7	1.0	1.0
2005	<b>1,469</b>	41.6	28.2	20.2	8.6	0.7	0.7
2006	<b>1,801</b>	37.5	30.6	20.9	9.1	0.9	0.9
2007	<b>1,979</b>	40.5	26.8	21.2	9.2	1.2	1.1

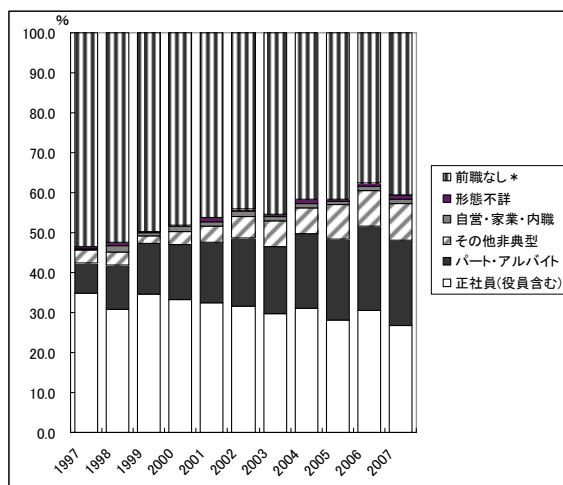

⑤女性・専門・短大卒

単位：％、太字は実数

入職年	入職者計 (人)	前職あり					
		前職なし *	正社員 (役員含 む)	パート・ア ルバイト	その他非 典型	自営・家 業・内職	形態不詳
1997	<b>951</b>	67.8	22.9	5.5	3.5	0.3	0.0
1998	<b>971</b>	67.4	22.8	5.6	3.6	0.4	0.3
1999	<b>877</b>	66.6	23.3	5.6	3.4	0.9	0.2
2000	<b>1,125</b>	63.2	25.6	7.3	3.3	0.4	0.3
2001	<b>1,132</b>	58.7	24.6	9.9	5.2	0.7	0.8
2002	<b>1,311</b>	58.9	27.1	8.8	4.0	0.4	0.8
2003	<b>1,409</b>	58.6	25.4	9.8	5.5	0.3	0.4
2004	<b>1,675</b>	54.1	28.2	10.9	5.7	0.2	0.7
2005	<b>1,863</b>	52.9	26.6	12.2	7.6	0.5	0.3
2006	<b>2,182</b>	49.5	27.8	13.5	8.2	0.6	0.3
2007	<b>2,455</b>	46.6	28.5	14.2	9.4	0.3	1.0

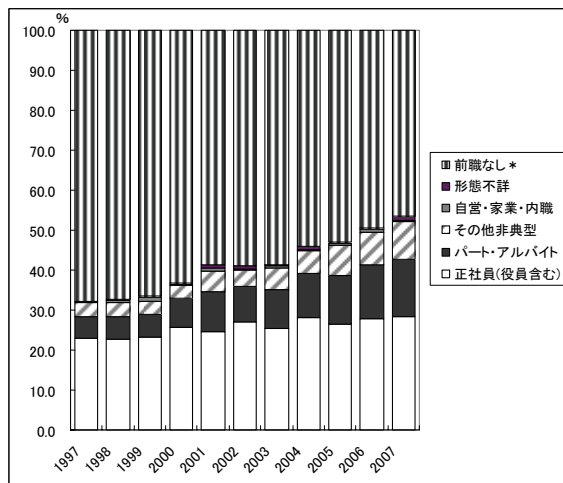

⑥女性・大学・大学院卒

単位：％、太字は実数

入職年	入職者計 (人)	前職あり					
		前職なし *	正社員 (役員含 む)	パート・ア ルバイト	その他非 典型	自営・家 業・内職	形態不詳
1998	<b>422</b>	76.1	17.1	4.0	2.4	0.2	0.2
1999	<b>396</b>	76.8	14.1	4.5	4.5	0.0	0.0
2000	<b>498</b>	72.7	15.9	6.6	4.2	0.4	0.2
2001	<b>580</b>	67.4	19.0	5.9	6.9	0.5	0.3
2002	<b>727</b>	68.8	17.5	6.2	6.2	0.7	0.7
2003	<b>810</b>	67.3	17.9	7.4	7.2	0.0	0.2
2004	<b>940</b>	63.3	21.4	5.9	8.9	0.1	0.4
2005	<b>1,166</b>	61.5	21.3	6.5	10.4	0.2	0.2
2006	<b>1,373</b>	60.1	23.5	7.4	8.1	0.7	0.2
2007	<b>1,690</b>	58.2	21.7	9.5	10.0	0.2	0.4

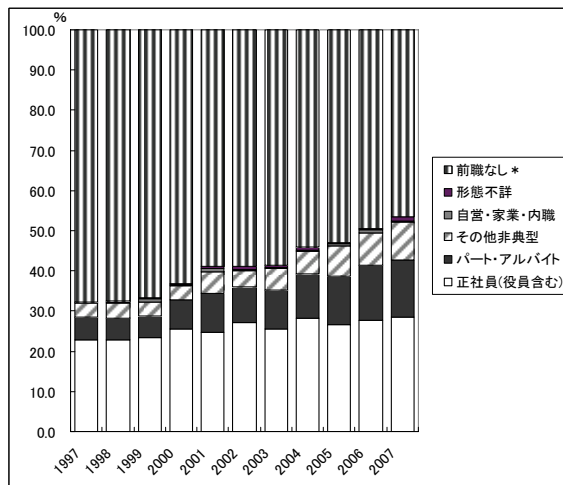

次に、非典型雇用から正社員に移行した（移行して正社員として定着している）者に注目して、その移行の時期、すなわち、いつ、何歳の時に起きたかをみた。年齢段階別に平均値で見たのが図表5-19である。40歳代前半層なら平均的には34歳・1999年ごろに移行しており、また30歳代後半層なら30歳・2001年ごろである。これを移行年・移行年齢ごとに移行者数で示したのが次の図表5-20である。移行年は現在正社員として定着している者のみが対象なので、最近移行した者の数は多くなる。年齢別で見ると最も移行者が多いのは23歳前後である。しかし、その後、30歳代後半から40歳代で移行している者もいる。これを男女別に、さらに前職は非典型雇用でも初職は正社員であった者と初職から正社員でなかった者に分けて示したのが、図表5-21、5-22である。初職が正社員であったか非典型雇用であったかで移行の年齢は大きく異なった。30歳代、40歳代での正社員への以降が多いのは、初職が正社員であった場合、それも女性に多い。いったん子育て等で離職した後の再参入者が多いのではないかと推測される。これに対して、初職が非典型雇用であった者は、男女とも移行は23歳前後に集中し、30歳代以降の移行者はかなり少ない。非正社員経験しない場合、25歳より前に移行のチャンスは集中しているのかもしれない。

図表5-19 非典型雇用から正社員へ移行し、定着している者の移行年齢・移行年（実測値、平均）

	初職(正社員+非典型)						初職・非典型		初職・正社員	
	男性		女性		男女計		男女計		男女計	
	移行年齢	移行年	移行年齢	移行年	移行年齢	移行年	移行年齢	移行年	移行年齢	移行年
15-19歳	18	2006	18	2006	18	2006	18	2006		
度数(人)	47	47	41	41	88	88	83	83		
20-24歳	21	2006	21	2006	21	2006	21	2006	22	2006
度数(人)	933	933	890	890	1,823	1,823	1,446	1,446	377	377
25-29歳	24	2004	24	2005	24	2004	24	2004	25	2005
度数(人)	1,869	1,869	1,687	1,687	3,556	3,556	2,326	2,326	1,230	1,230
30-34歳	27	2002	28	2003	27	2003	26	2002	28	2004
度数(人)	1,740	1,740	1,735	1,735	3,475	3,475	1,770	1,770	1,705	1,705
35-39歳	29	1999	31	2002	30	2001	28	1999	32	2002
度数(人)	1,371	1,371	1,628	1,628	2,999	2,999	1,127	1,127	1,872	1,872
40-44歳	31	1997	35	2000	34	1999	30	1996	35	2001
度数(人)	919	919	1,763	1,763	2,682	2,682	864	864	1,818	1,818
合計	26	2002	29	2003	27	2002	25	2002	30	2003
度数(人)	6,879	6,879	7,744	7,744	14,623	14,623	7,616	7,616	7,007	7,007

注) 対象は、前職が非正規雇用者で、現職が正社員である者。ウェイトバックしていない実測値である。表の右側は、初職が正社員である場合と、非正社員である場合とに分けたものである。



図表5-20 非典型雇用から正社員へ移行し、定着している者の数（男女計、実測値）

①移行年別

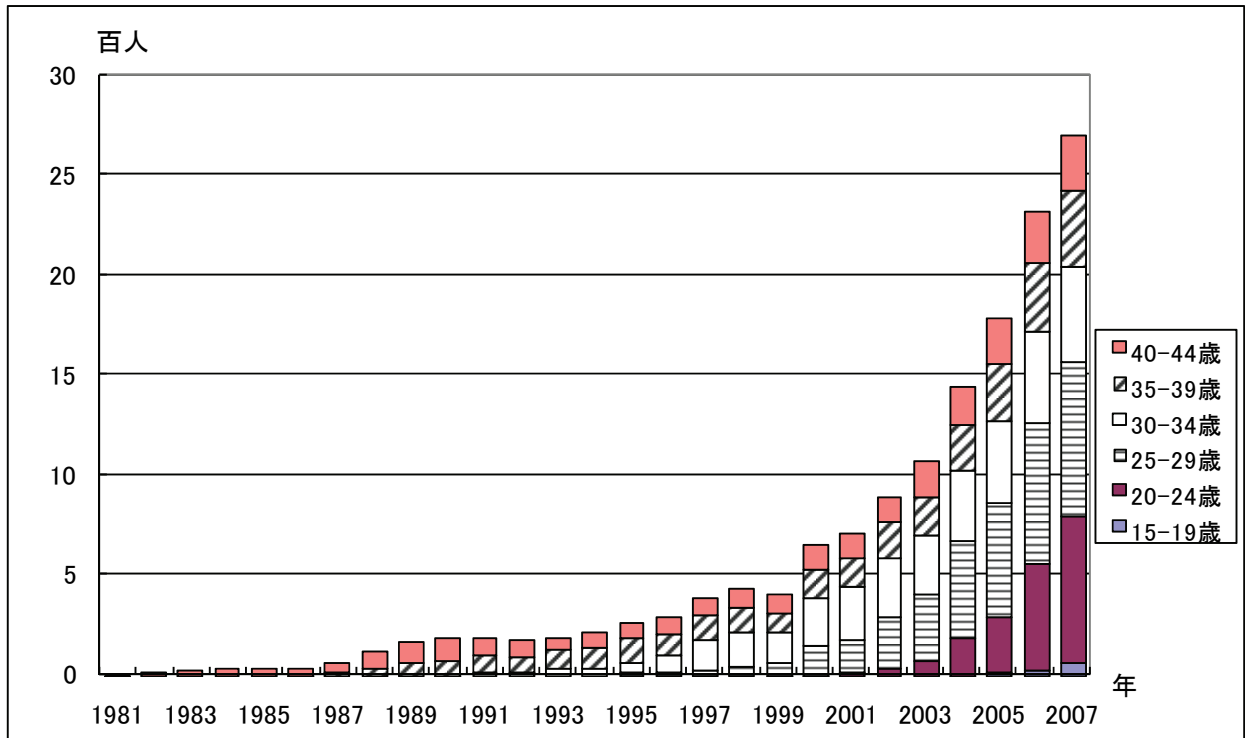

②移行年齢別

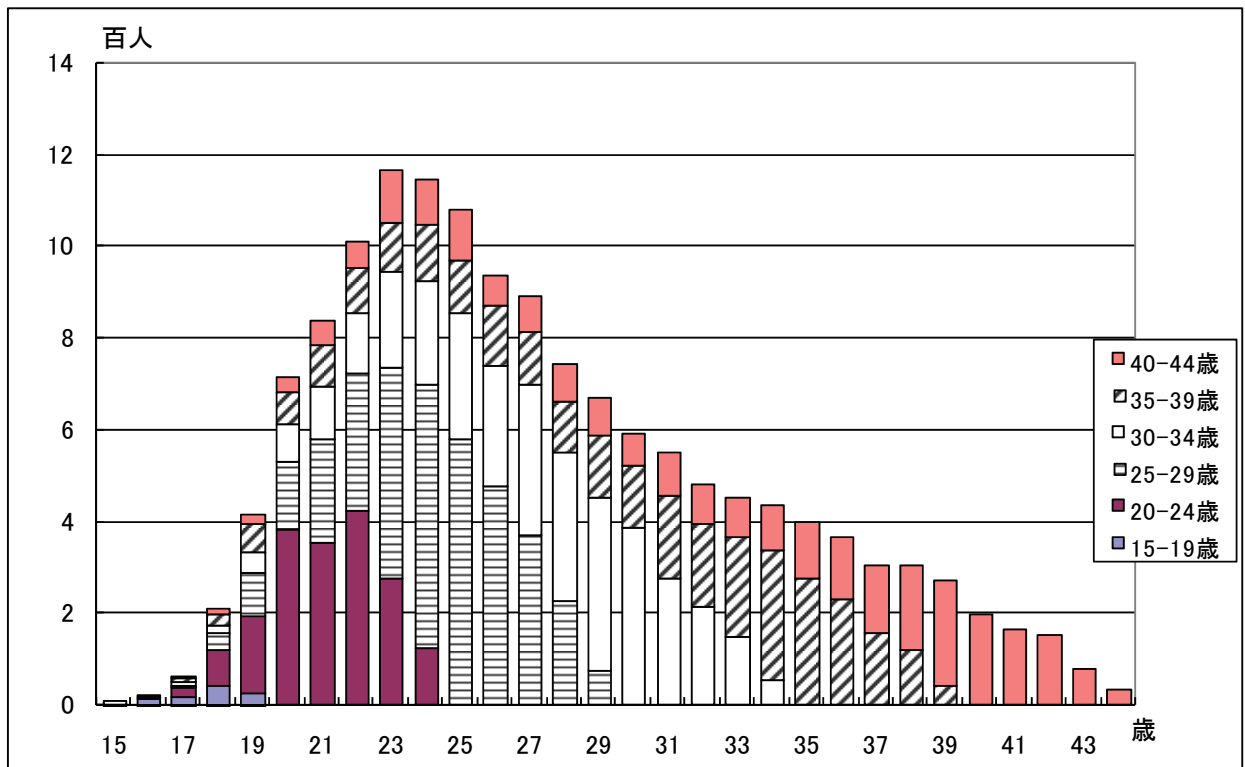

図表 5-2 1 非典型雇用から正社員へ移行し、定着している者の移行年齢（初職・正社員のみ、実測値）

①男性

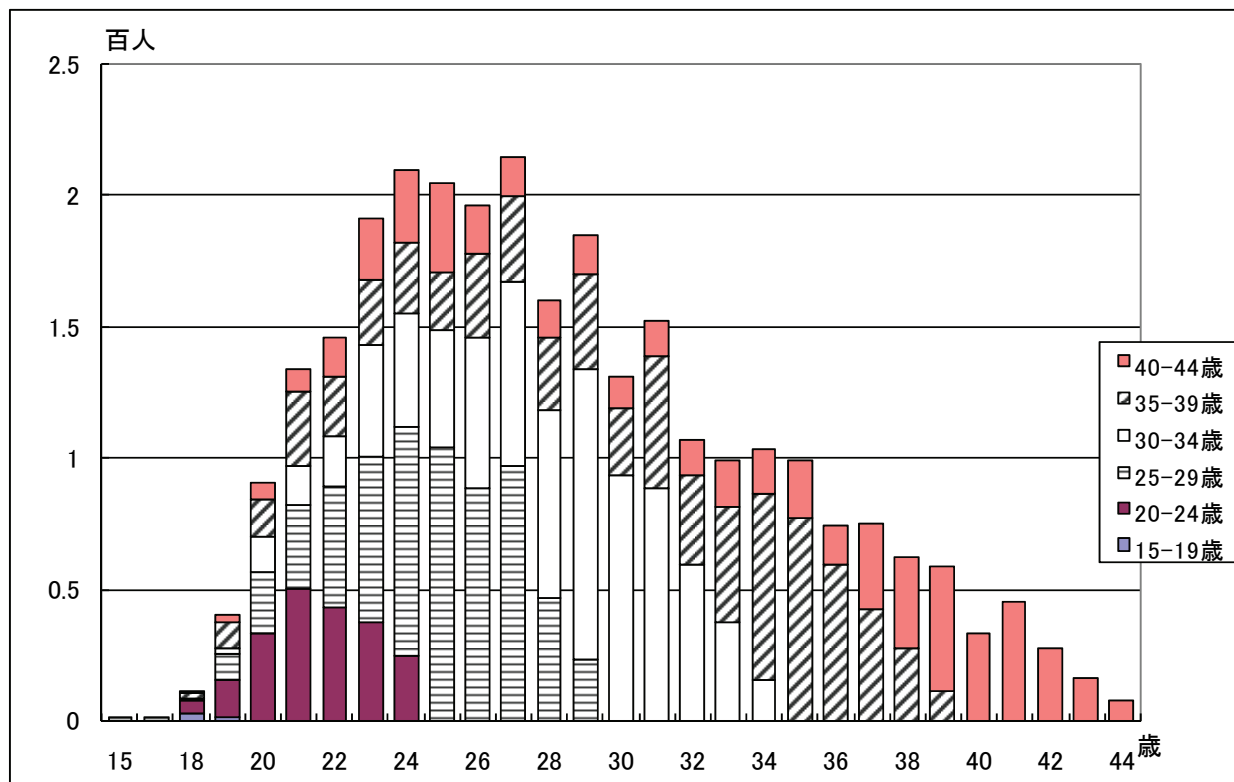

②女性

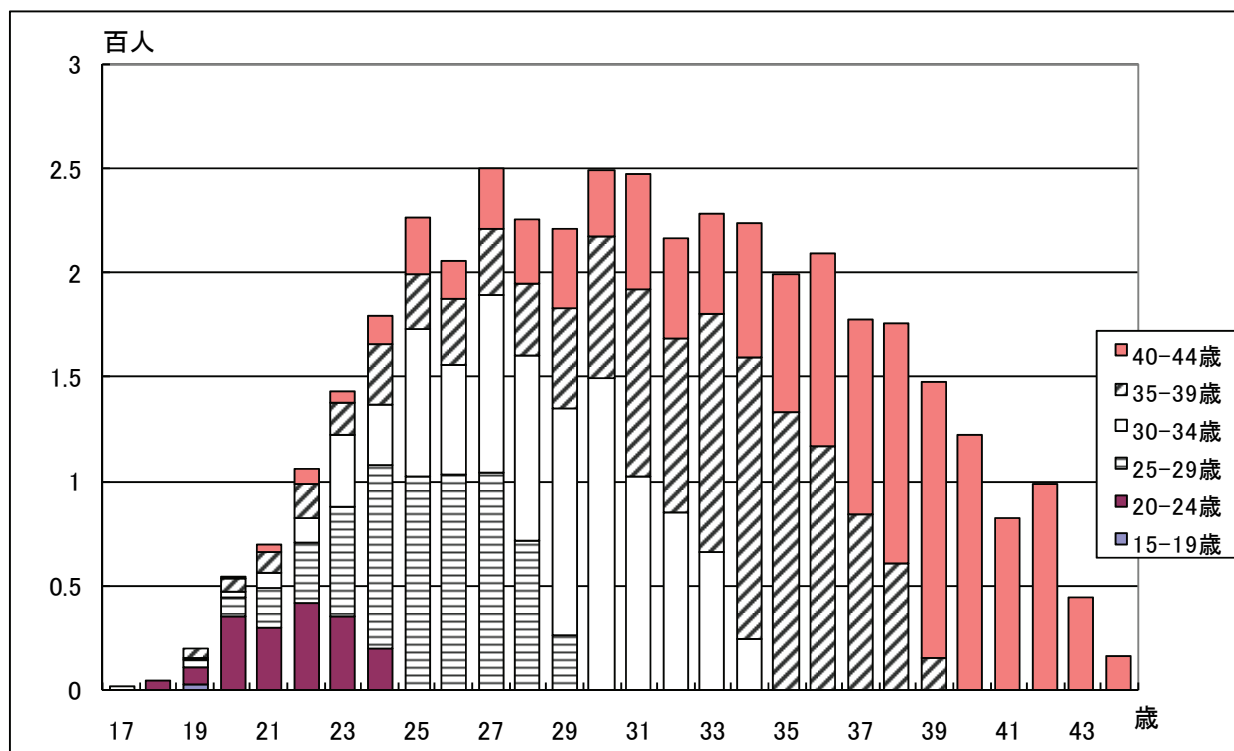

図表 5-2 2 非典型雇用から正社員へ移行し、定着している者の移行年齢（初職非典型のみ、実測値）

①男性

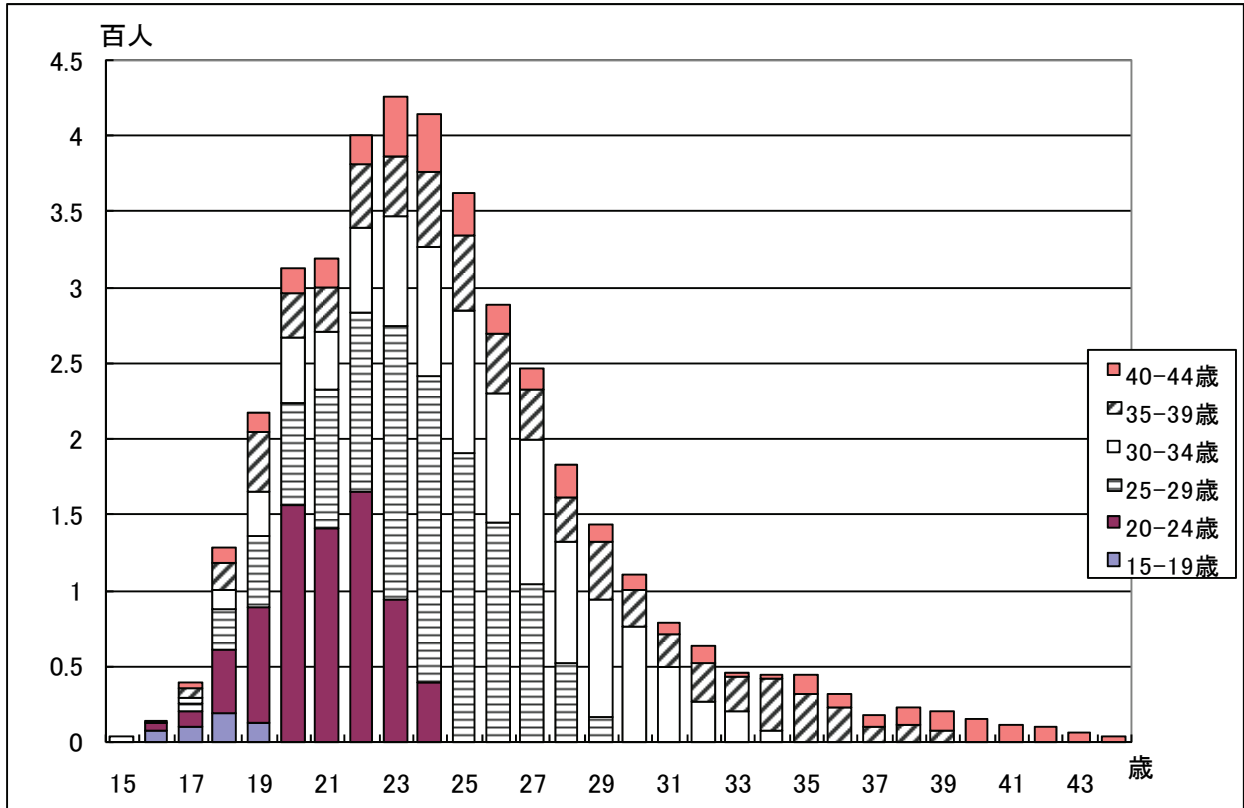

②女性

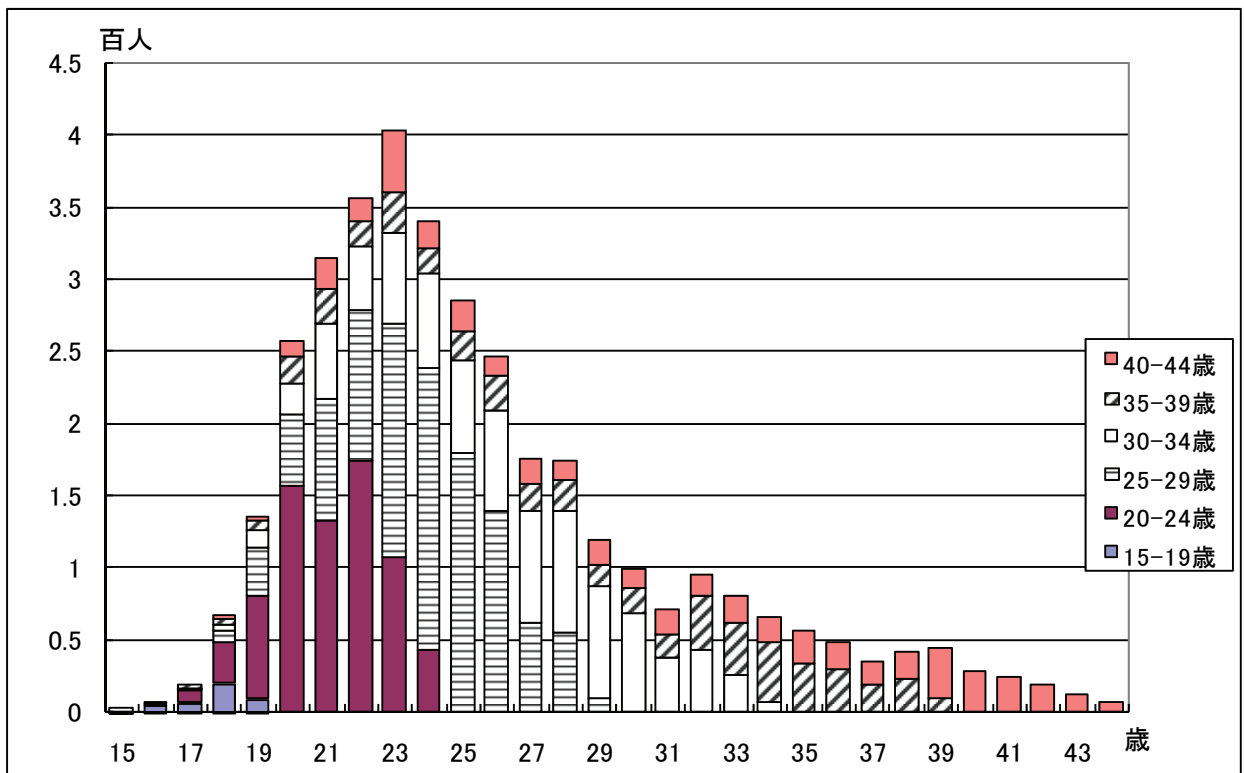

次に、移行の前の非典型雇用での働き方が正社員への移行にどう影響するのかを検討した。図表5-23は前職（非典型雇用）での就業期間と移行の関係を見たものである。前職就業期間が一定程度長いことが職業能力形成につながる、あるいは、そのシグナルとなることから正社員への移行を規定する要因となることが考えられる。表の左端は非典型から正社員に移行した者、中ほどが非典型から非典型に移動した者のそれぞれ前職就業期間と転職年齢の平均値を年齢段階ごとに求めたものである。右端が両者の差である。

これまでの本章での検討で、初職が正社員であるかいないかが影響すると考えられるので、これを分けて、①が初職が非典型雇用の場合、②が初職が正社員の場合となっている。前職期間は、初職が非典型の場合、男性で29歳まで、女性で24歳までは正社員移行者のほうが長い。しかしそれ以上になると逆転して、正社員移行者のほうが短い。また、下段の初職が正社員であった場合は、男性では24歳以下のみだが、女性は全年齢段階において、正社員移行者のほうが長い。非典型雇用を3～4年勤続することは、初職が非典型のもので30歳代にかかろうとしているなら、プラスになるとは限らない可能性がある。一方で転職年齢をみると、正社員移行者のほうがいずれも若い。より早い段階で正社員への道筋を探すことは重要だと思われる。

図表5-23 初職の雇用形態別 非典型雇用から正社員への移動と前職期間・転職年齢（実測値）

①初職 非典型の場合

性別	年齢	①非典型→正社員		②非典型→非典型		①-②	
		前職期間 (ヶ月)	転職年齢 (歳)	前職期間 (ヶ月)	転職年齢 (歳)	前職期間 (ヶ月)	転職年齢 (歳)
男性	15-19歳	12.0	17.8	10.1	18.0	1.9	-0.2
	20-24歳	20.0	21.0	16.7	21.0	3.3	-0.1
	25-29歳	24.3	23.7	24.3	24.8	0.0	-1.1
	30-34歳	32.8	25.8	33.2	28.8	-0.4	-2.9
	35-39歳	34.0	26.9	40.9	32.9	-6.9	-6.0
	40-44歳	38.2	28.0	51.7	36.5	-13.4	-8.4
	年齢計	28.4	24.6	26.4	25.6	2.0	-1.0
女性	15-19歳	14.0	17.8	9.5	17.8	4.5	0.0
	20-24歳	18.9	21.1	16.2	21.2	2.7	-0.1
	25-29歳	23.8	23.9	23.9	24.9	-0.1	-1.1
	30-34歳	31.1	26.4	33.1	29.2	-1.9	-2.8
	35-39歳	34.5	29.5	40.5	33.9	-6.1	-4.4
	40-44歳	42.8	31.7	43.7	38.1	-0.9	-6.4
	年齢計	28.3	25.6	29.7	28.4	-1.4	-2.8

②初職 正社員の場合

性別	年齢	①非典型→正社員		②非典型→非典型		①-②	
		前職期間 (ヶ月)	転職年齢 (歳)	前職期間 (ヶ月)	転職年齢 (歳)	前職期間 (ヶ月)	転職年齢 (歳)
男性	15-19歳	—	—	—	—	—	—
	20-24歳	14.7	21.5	12.3	21.4	2.3	0.1
	25-29歳	19.3	24.7	19.7	25.5	-0.4	-0.7
	30-34歳	24.2	28.0	24.3	29.9	-0.2	-1.9
	35-39歳	25.7	30.6	27.7	34.5	-2.1	-3.9
	40-44歳	27.8	33.3	31.0	39.7	-3.3	-6.3
	年齢計	23.5	28.5	23.9	30.8	-0.4	-2.3
女性	15-19歳	—	—	—	—	—	—
	20-24歳	14.8	21.6	13.6	21.7	1.2	-0.1
	25-29歳	19.4	25.3	18.1	25.8	1.3	-0.5
	30-34歳	25.6	28.7	24.7	30.2	0.9	-1.5
	35-39歳	29.8	32.3	28.6	34.4	1.2	-2.1
	40-44歳	37.0	36.0	34.8	38.7	2.2	-2.7
	年齢計	29.0	31.2	28.5	33.8	0.4	-2.7

注：ウエイトバック前の実測値を用いている

次の図表5-24から5-26は非典型から正社員へ移行した者の前職と現職の職種の関係、産業の関係、企業規模の関係を見たものである。

職業では同じ職種間で移行することが多いが、どの職種からも入職者の多い職種もある。男性では生産工程・労務の職業であり、女性では事務職である。これらが正社員として採用されることの多い職種といえる。産業も同じ産業間が多いが、受入が多い産業は男性の製造業、女性の医療、福祉である。規模では、受入が多いのは299人以下の企業で官公庁が少ない。

図表5-27はこれをウエイトバックしたデータで求めたものである。全体で197万人が非典型から正社員への移行を経験して（調査時点も正社員として就業して）いた。

図表5-24 非典型から正社員への移行に伴う職種転換

(企業間移動者のみ、15-44歳、在学中を除く、実測値)

単位:%、太字は実数

性別		現在の仕事の職業										
		合計 (人)	専門的・ 技術	管理	事務	販売	サービ ス	保安	農林漁 業	運輸・通 信	生産工 程・労務	分類不 能職業
男女	専門的・技術的職業従事者	1,653	61.5	0.2	18.2	4.9	7.0	1.5	0.5	0.4	5.2	0.5
	事務従事者	3,493	10.2	0.4	59.8	11.0	7.5	0.9	0.7	0.6	8.4	0.5
	販売従事者	2,214	8.7	0.6	24.8	27.4	11.2	1.7	1.2	2.4	21.4	0.5
	サービス職業従事者	2,202	11.3	0.8	19.5	14.3	28.8	1.2	1.0	1.6	20.9	0.5
	保安・農林漁業従事者	264	7.2	0.4	11.7	11.0	8.0	4.9	6.4	9.8	40.2	0.4
	運輸・通信従事者	401	4.7	1.0	11.0	9.7	5.7	2.2	0.7	34.7	29.9	0.2
	生産工程・労務作業	4,055	5.8	0.7	12.1	10.8	7.6	1.9	1.5	5.4	53.7	0.4
	分類不能の職業、他	401	4.2	0.0	15.5	9.5	8.2	0.2	1.2	3.2	25.9	32.2
	合計	14,684	14.4	0.6	27.2	13.1	11.2	1.5	1.1	3.5	26.0	1.3
	前の 仕事 の 職業	男性 専門的・技術的職業従事者	576	57.3	0.3	14.1	7.6	4.3	4.2	0.7	1.2	9.9
事務従事者		605	16.2	0.8	31.6	16.0	6.4	3.8	1.5	2.5	20.8	0.3
販売従事者		984	7.0	1.0	11.7	26.5	8.0	3.4	1.9	4.9	35.1	0.5
サービス職業従事者		956	8.3	0.9	9.2	16.6	21.5	2.5	1.5	3.2	35.8	0.4
保安・農林漁業従事者		222	5.4	0.5	9.0	11.3	5.9	5.0	6.8	11.3	44.6	0.5
運輸・通信従事者		370	4.6	1.1	8.9	9.7	5.1	1.6	0.8	35.9	31.9	0.3
生産工程・労務作業		2,964	4.5	0.8	7.1	10.1	5.3	2.6	1.6	7.0	60.7	0.4
分類不能の職業		235	3.0	0.0	8.1	11.5	6.0	0.4	1.7	5.5	38.3	26.0
男性計		6,913	10.8	0.8	10.9	13.7	8.0	2.9	1.7	6.9	43.0	1.3
女性 専門的・技術的職業従事者		1,077	63.8	0.2	20.4	3.4	8.4	0.1	0.4	0.0	2.7	0.6
事務従事者	2,888	9.0	0.3	65.7	9.9	7.7	0.3	0.6	0.2	5.7	0.6	
販売従事者	1,230	10.1	0.3	35.3	28.1	13.8	0.4	0.6	0.5	10.5	0.4	
サービス職業従事者	1,246	13.6	0.6	27.4	12.5	34.4	0.2	0.7	0.3	9.5	0.6	
保安・農林漁業従事者	42	16.7	0.0	26.2	9.5	19.0	4.8	4.8	2.4	16.7	0.0	
運輸・通信従事者	31	6.5	0.0	35.5	9.7	12.9	9.7	0.0	19.4	6.5	0.0	
生産工程・労務作業	1,091	9.3	0.4	25.9	12.7	13.9	0.3	1.1	0.9	34.8	0.5	
分類不能の職業、他	166	6.0	0.0	25.9	6.6	11.4	0.0	0.6	0.0	8.4	41.0	
女性計	7,771	17.5	0.3	41.7	12.6	14.1	0.3	0.7	0.4	10.9	1.4	

図表 5-25 非典型から正社員への移行に伴う産業の変化

(企業間移動者のみ、15-44歳、在学中を除く、実測値)

単位: %、太字は実数

性別	現在の仕事の職業													
	合計 (人)	農林漁業・ 鉱業	建設業	製造業	情報通 信業	運輸業	卸売・小 売業	金融・保 険・不動 産業	飲食 店・宿 泊業	医療、 福祉	教育、 学習支 援・複 合サー ビス業	サービ ス業(そ の他)	公務、 公益業	分類不 能の産 業
男女計	100	9.0	16.0	17.0	0.0	8.0	15.0	2.0	3.0	8.0	10.0	11.0	1.0	0.0
農林漁業・ 鉱業	827	1.9	<b>36.9</b>	17.9	1.6	7.6	10.9	2.5	2.3	3.4	1.1	11.5	2.2	0.2
建設業	2,343	1.3	7.3	<b>42.6</b>	1.7	5.9	13.0	3.2	2.0	7.7	1.8	11.4	1.5	0.6
製造業	367	0.5	5.2	12.3	<b>27.8</b>	3.0	14.4	3.8	1.9	6.3	4.4	16.9	2.7	0.8
情報通信業	675	0.3	9.2	17.8	1.6	<b>27.7</b>	17.9	2.2	2.4	5.5	1.8	10.5	2.5	0.6
運輸業	3,291	1.3	6.1	16.3	2.6	4.9	<b>28.5</b>	4.7	2.8	13.1	2.9	13.2	2.9	0.7
卸売・小 売業	281	1.4	9.3	9.3	3.9	2.1	18.9	22.4	2.1	8.9	3.6	15.7	1.8	0.7
金融・保 険・不動 産業	1,273	0.8	8.2	14.8	3.5	2.7	18.5	5.6	13.0	12.6	2.6	14.2	2.7	0.7
飲食店、 宿泊業	1,358	0.7	2.3	5.7	0.4	1.1	6.7	2.1	1.5	<b>66.6</b>	4.3	6.2	2.1	0.3
医療、福祉	994	0.9	2.4	8.4	3.3	3.2	11.0	3.0	1.6	12.5	<b>32.6</b>	10.6	10.2	0.4
教育、学 習支援・ 複合サー ビス業	1,891	1.3	7.4	16.1	4.5	5.3	17.5	4.3	3.0	8.4	4.4	23.4	3.6	0.7
サービス 業(その 他)	708	1.4	6.6	11.0	2.8	4.0	13.6	4.1	1.8	15.8	9.6	14.3	14.5	0.4
公務、公 益業	576	0.7	9.2	14.9	3.1	5.4	13.5	4.9	3.3	5.9	1.9	12.8	1.2	23.1
分類不能 の産業	14,684	1.2	8.2	18.4	3.2	5.6	17.1	4.2	3.3	15.2	5.3	13.4	3.6	1.5
合計	73	11.0	21.9	13.7	0.0	11.0	15.1	0.0	4.1	2.7	9.6	11.0	0.0	0.0
農林漁業・ 鉱業	651	2.2	<b>40.9</b>	18.1	1.1	9.1	8.8	1.2	2.6	1.7	0.6	10.9	2.6	0.3
建設業	1,428	1.3	9.2	<b>47.0</b>	1.5	8.3	11.7	0.7	1.7	3.0	1.5	11.8	1.9	0.4
製造業	184	0.5	4.3	14.1	<b>39.7</b>	4.9	13.0	2.2	1.1	2.2	2.2	13.6	2.2	0.0
情報通信 業	543	0.4	9.9	18.8	1.8	<b>30.8</b>	16.4	2.0	2.2	2.8	2.0	9.2	2.9	0.7
運輸業	1,294	1.8	8.7	18.9	3.6	7.9	26.7	1.9	2.2	5.3	3.6	13.5	5.3	0.5
卸売・小 売業	40	0.0	22.5	12.5	2.5	2.5	22.5	17.5	0.0	2.5	10.0	7.5	0.0	0.0
金融・保 険・不動 産業	590	0.5	12.4	19.5	4.7	3.7	20.0	2.9	13.4	3.4	2.5	12.4	4.1	0.5
飲食店、 宿泊業	209	0.5	1.9	8.6	0.5	3.3	5.7	1.0	2.9	<b>54.1</b>	4.8	9.1	7.7	0.0
医療、福祉	412	1.2	2.7	9.5	5.1	4.9	10.0	1.7	1.0	6.8	<b>33.0</b>	9.2	14.8	0.2
教育、学 習支援・ 複合サー ビス業	981	1.5	10.2	18.8	4.7	8.0	15.1	2.8	3.1	4.0	5.1	20.9	5.5	0.5
サービス 業(その 他)	212	0.9	6.1	10.8	5.7	8.5	10.8	3.3	0.9	7.5	6.6	13.2	25.0	0.5
公務、公 益業	296	1.0	13.9	17.6	2.7	8.1	12.2	3.4	3.7	3.0	1.0	11.5	1.4	20.6
分類不能 の産業	6,913	1.4	12.1	23.3	4.0	9.2	15.6	2.0	3.2	5.3	4.7	13.0	5.0	1.3
男性計	27	3.7	0.0	25.9	0.0	0.0	14.8	7.4	0.0	22.2	11.1	11.1	3.7	0.0
農林漁業・ 鉱業	176	1.1	22.2	17.0	3.4	2.3	18.8	7.4	1.1	9.7	2.8	13.6	0.6	0.0
建設業	915	1.3	4.5	<b>35.6</b>	1.9	2.2	15.0	7.2	2.4	15.1	2.2	10.8	0.9	1.0
製造業	183	0.5	6.0	10.4	15.8	1.1	15.8	5.5	2.7	10.4	6.6	20.2	3.3	1.6
情報通信 業	132	0.0	6.1	13.6	0.8	15.2	24.2	3.0	3.0	16.7	0.8	15.9	0.8	0.0
運輸業	1,997	1.1	4.4	14.6	2.0	2.9	29.7	6.5	3.2	18.1	2.5	13.0	1.4	0.8
卸売・小 売業	241	1.7	7.1	8.7	4.1	2.1	18.3	23.2	2.5	10.0	2.5	17.0	2.1	0.8
金融・保 険・不動 産業	683	1.0	4.7	10.7	2.5	1.9	17.1	7.9	12.6	20.6	2.6	15.8	1.6	0.9
飲食店、 宿泊業	1,149	0.8	2.3	5.2	0.4	0.7	6.9	2.3	1.2	<b>68.8</b>	4.3	5.7	1.0	0.3
医療、福祉	582	0.7	2.2	7.6	2.1	2.1	11.7	4.0	2.1	16.5	<b>32.3</b>	11.5	6.9	0.5
教育、学 習支援・ 複合サー ビス業	910	1.0	4.4	13.3	4.4	2.5	20.0	5.9	3.0	13.2	3.7	26.0	1.6	0.9
サービス 業(その 他)	496	1.6	6.9	11.1	1.6	2.0	14.7	4.4	2.2	19.4	10.9	14.7	10.1	0.4
公務、公 益業	280	0.4	4.3	12.1	3.6	2.5	15.0	6.4	2.9	8.9	2.9	14.3	1.1	25.7
分類不能 の産業	7,771	1.0	4.7	14.1	2.5	2.3	18.5	6.1	3.4	23.9	5.8	13.8	2.3	1.6
女性計														

図表5-26 非典型から正社員への移行に伴う企業規模の変化  
(企業間移動者のみ、15-44歳、在学中を除く、実測値)

単位: %、太字は実数

	現在の仕事の従業員規模									
	合計 (人)	1~4人	5~9人	10~29 人	30~99 人	100~ 299	300~ 999人	1000人 以上	官公庁 など	不詳
男女計	<b>968</b>	13.7	16.3	21.3	18.9	11.0	6.2	6.9	5.4	0.3
1~4人	<b>1,552</b>	10.2	16.1	21.9	18.8	11.8	6.3	8.5	6.2	0.3
5~9人	<b>2,503</b>	9.3	12.9	24.3	20.0	12.5	6.7	8.7	5.4	0.2
10~29人	<b>2,312</b>	7.4	9.6	18.1	25.3	15.1	9.0	9.6	5.8	0.2
30~99人	<b>1,846</b>	6.7	8.5	16.4	22.3	19.1	9.8	12.2	5.0	0.1
100~299	<b>1,447</b>	6.7	8.6	14.3	17.9	15.9	18.0	14.1	4.2	0.3
300~999人	<b>2,291</b>	7.2	9.3	15.1	17.5	12.9	11.6	21.2	4.8	0.5
1000人以上	<b>1,445</b>	5.9	8.0	12.5	15.8	11.8	7.1	8.2	30.2	0.3
官公庁など	<b>320</b>	9.1	12.2	14.7	17.8	14.7	11.3	10.0	3.8	6.6
不詳	<b>14,684</b>	8.1	10.9	18.1	19.9	13.9	9.4	11.6	7.7	0.4
合計										
前の仕事の従業員規模										
男性計	<b>565</b>	15.0	16.1	20.9	19.1	11.0	5.7	7.3	5.0	0.0
1~4人	<b>784</b>	8.7	16.6	24.5	18.1	10.3	6.5	7.4	7.7	0.3
5~9人	<b>1,221</b>	8.4	12.0	26.0	18.8	12.8	6.7	8.8	6.1	0.4
10~29人	<b>1,088</b>	6.3	9.0	18.0	25.5	15.6	9.1	10.1	6.3	0.1
30~99人	<b>902</b>	5.4	8.1	16.9	22.4	19.6	9.9	11.8	6.0	0.0
100~299	<b>637</b>	4.2	8.9	15.5	16.8	16.0	19.5	13.2	5.7	0.2
300~999人	<b>1,080</b>	6.5	7.5	16.8	18.1	11.3	11.9	21.4	6.1	0.4
1000人以上	<b>478</b>	3.6	6.1	10.3	12.1	13.4	7.3	9.2	37.7	0.4
官公庁など	<b>158</b>	8.2	12.0	17.1	16.5	17.1	8.2	10.1	2.5	8.2
不詳	<b>6,913</b>	7.2	10.5	19.3	19.5	13.9	9.5	11.5	8.2	0.4
男性計										
女性計	<b>403</b>	11.9	16.6	21.8	18.6	10.9	6.9	6.5	6.0	0.7
1~4人	<b>768</b>	11.7	15.6	19.3	19.4	13.3	6.0	9.6	4.7	0.4
5~9人	<b>1,282</b>	10.1	13.8	22.6	21.1	12.3	6.6	8.5	4.8	0.1
10~29人	<b>1,224</b>	8.3	10.0	18.1	25.2	14.6	8.8	9.2	5.3	0.2
30~99人	<b>944</b>	7.8	8.8	16.0	22.1	18.6	9.6	12.7	4.0	0.2
100~299	<b>810</b>	8.6	8.3	13.3	18.8	15.8	16.8	14.8	3.1	0.5
300~999人	<b>1,211</b>	7.8	11.0	13.5	16.8	14.3	11.2	21.1	3.6	0.7
1000人以上	<b>967</b>	7.0	8.9	13.7	17.7	11.1	7.0	7.8	26.6	0.3
官公庁など	<b>162</b>	9.9	12.3	12.3	19.1	12.3	14.2	9.9	4.9	4.9
不詳	<b>7,771</b>	8.9	11.3	17.0	20.2	14.0	9.3	11.7	7.2	0.5
女性計										



図表5-27 非典型から正社員への移行に伴う変化

(企業間移動者のみ、15-44歳、在学中を除く、ウエイトバック値)

①職種間 単位:%、太字は千人

性別		現在の仕事の職業										
		合計 (千人)	専門的・ 技術	管理	事務	販売	サービス	保安	農林漁 業	運輸・通 信	生産工 程・労務	分類不 能職業
前の 仕事 の 職業	男女計	235.8	63.6	0.5	17.2	4.8	5.2	2.0	0.2	0.3	5.5	0.7
	専門的・技術的職業従事者	477.3	11.4	0.7	60.4	11.0	6.5	1.2	0.4	0.4	7.4	0.7
	事務従事者	297.8	10.0	0.7	25.7	28.7	10.4	2.3	0.9	2.2	18.7	0.4
	販売従事者	306.4	12.1	1.2	19.9	15.0	27.2	1.7	0.8	1.7	19.7	0.6
	サービス職業従事者	31.2	10.0	0.1	10.5	10.5	9.4	6.9	5.5	10.3	36.6	0.2
	保安・農林漁業従事者	57.0	4.7	0.8	12.3	10.0	4.5	3.5	1.3	34.7	27.7	0.5
	運輸・通信従事者	503.5	7.1	0.8	12.0	10.8	7.1	2.7	1.1	5.9	52.3	0.4
	生産工程・労務作業者	63.3	4.6	0.0	14.3	10.9	8.8	0.6	1.2	3.5	21.6	34.4
	分類不能の職業、他	1972.5	16.0	0.7	27.7	13.5	10.4	2.0	0.8	3.5	23.7	1.6
	合計	97.1	62.1	0.6	11.9	7.1	2.3	3.9	0.3	0.7	10.6	0.3
	男性	91.1	19.7	1.6	32.6	16.3	5.9	3.4	1.0	1.7	17.5	0.4
	女性	135.9	10.2	1.2	12.3	28.0	7.2	4.0	1.6	4.3	30.6	0.5
	前の 仕事 の 職業	男女計	149.6	8.7	1.8	9.9	16.9	22.1	2.9	1.3	3.2	32.9
専門的・技術的職業従事者		25.8	7.3	0.2	9.6	10.8	7.3	7.2	4.3	12.2	41.1	0.2
事務従事者		51.7	4.6	0.9	10.1	10.3	4.1	1.7	1.4	36.4	29.9	0.5
販売従事者		385.0	6.0	0.9	7.3	10.3	5.5	3.2	1.1	7.4	57.9	0.4
サービス職業従事者		39.9	3.5	0.0	7.9	12.0	7.2	1.0	1.7	5.6	29.9	31.3
保安・農林漁業従事者		976.2	13.7	1.0	11.4	14.1	8.0	3.3	1.2	6.7	38.7	1.7
運輸・通信従事者		138.7	64.6	0.4	20.9	3.2	7.2	0.6	0.2	0.0	1.9	1.0
生産工程・労務作業者		386.2	9.4	0.4	66.9	9.8	6.7	0.7	0.2	0.1	5.0	0.8
分類不能の職業、他		162.0	9.9	0.2	36.9	29.3	13.1	0.8	0.4	0.4	8.7	0.3
合計		156.8	15.4	0.7	29.5	13.1	32.1	0.7	0.4	0.2	7.1	0.8
男性		5.4	23.0	0.0	14.7	9.1	19.9	5.3	11.5	1.2	15.3	0.0
女性		5.3	6.3	0.0	33.4	7.2	7.9	21.2	0.0	18.3	5.8	0.0
女性計		118.5	10.5	0.5	27.4	12.4	12.2	0.9	1.1	0.7	34.0	0.4
女性計	23.4	6.5	0.0	25.1	9.0	11.6	0.0	0.4	0.0	7.6	39.8	
女性計	996.2	18.2	0.4	43.6	12.8	12.7	0.8	0.4	0.3	9.1	1.6	

②産業間 単位:%、太字は千人

性別		現在の仕事の産業													
		合計 (千人)	農林漁 業・鉱業	建設業	製造業	情報通 信業	運輸業	卸売・小 売業	金融・保 険・不動 産業	飲食 店・宿 泊業	医療、 福祉	教育、 学習支 援・複 合サー ビス業	サービ ス業(そ の他)	公務、 公益業	分類不 能産 業
前の 仕事 の 産業	男女計	8.5	9.8	19.6	17.5	0.0	7.1	13.9	1.5	3.1	9.7	7.0	10.2	0.7	0.0
	農林漁業・鉱業	96.5	1.4	34.9	15.6	2.5	8.1	12.3	3.2	2.4	3.1	2.2	11.3	2.6	0.3
	建設業	275.7	1.0	6.1	41.4	2.0	6.6	13.2	3.2	1.5	7.9	1.4	12.9	2.3	0.5
	製造業	76.8	0.4	3.4	10.4	36.9	2.2	10.2	2.9	0.9	7.2	5.4	15.5	3.8	0.9
	情報通信業	101.7	0.2	8.7	16.1	1.6	28.4	18.4	2.2	2.6	5.4	2.6	10.5	2.5	0.8
	運輸業	438.3	0.9	5.6	15.6	3.6	4.8	29.6	4.3	2.4	11.5	2.8	14.8	3.1	0.9
	卸売・小売業	43.1	0.4	7.6	5.6	4.4	2.7	15.3	27.3	2.6	10.4	2.6	18.2	2.2	0.8
	金融・保険・不動産業	186.0	0.7	7.6	13.1	6.2	3.0	17.1	6.4	15.6	10.8	2.5	13.5	2.8	0.9
	飲食店・宿泊業	155.0	0.4	2.0	5.7	0.4	0.9	7.4	2.3	1.3	65.8	4.9	6.4	2.2	0.3
	医療、福祉	137.2	0.8	1.5	7.3	5.4	2.8	10.0	2.2	1.0	11.3	35.2	12.3	9.6	0.7
	教育、学習支援・複合サービス業	291.2	0.9	6.3	15.5	7.7	5.4	16.3	4.3	3.1	7.7	4.3	24.6	3.0	0.8
	サービス業(その他)	65.9	0.9	7.1	9.5	2.9	3.8	12.6	3.8	2.7	14.9	8.9	18.0	14.6	0.4
	公務、公益業	96.5	0.4	7.4	14.0	4.8	5.3	14.5	4.8	2.9	5.6	1.7	15.0	1.0	22.7
分類不能の産業	1972.5	0.8	7.1	16.9	5.3	5.8	17.2	4.3	3.4	13.5	5.4	14.8	3.5	1.8	
前の 仕事 の 産業	男女計	6.6	11.9	25.2	14.8	0.0	9.1	14.8	0.0	4.0	3.8	6.5	9.9	0.0	0.0
	農林漁業・鉱業	75.8	1.7	39.3	16.2	1.0	9.8	11.0	1.5	2.9	1.6	0.7	10.9	3.0	0.4
	建設業	175.5	0.9	7.7	46.4	1.6	9.1	11.3	0.9	1.3	3.7	1.2	12.4	3.2	0.2
	製造業	39.3	0.6	3.0	13.8	49.9	3.6	8.8	1.7	0.4	2.9	1.2	9.9	4.3	0.0
	情報通信業	81.5	0.2	9.8	16.7	1.7	31.7	16.6	2.2	2.7	2.9	3.0	8.4	2.9	1.1
	運輸業	179.4	1.3	7.2	18.8	4.6	7.6	27.0	1.8	1.9	4.8	4.0	14.6	5.6	0.8
	卸売・小売業	7.0	0.0	15.6	7.5	3.6	0.5	18.2	32.6	0.0	12.0	4.9	5.0	0.0	0.0
	金融・保険・不動産業	94.1	0.6	10.5	16.9	8.6	4.3	17.1	4.3	17.0	3.0	2.1	10.6	4.3	0.6
	飲食店・宿泊業	26.1	0.3	3.1	5.8	0.9	2.5	7.6	1.0	2.2	56.8	5.7	7.8	6.4	0.0
	医療、福祉	61.1	0.9	1.3	8.7	7.4	4.4	9.8	1.1	0.6	5.0	36.6	10.4	13.2	0.5
	教育、学習支援・複合サービス業	156.6	1.1	9.2	17.6	7.8	7.4	13.6	4.0	3.2	4.9	4.8	21.1	4.9	0.3
	サービス業(その他)	21.2	0.4	6.2	9.2	6.1	7.1	7.7	2.7	3.7	6.6	5.0	20.9	24.1	0.3
	公務、公益業	51.9	0.6	11.3	15.0	4.7	8.7	12.1	3.2	2.5	4.0	1.0	12.0	1.6	23.5
分類不能の産業	976.2	1.0	10.4	21.3	6.3	9.2	15.3	2.5	3.5	5.4	5.0	13.3	5.1	1.7	
前の 仕事 の 産業	男女計	1.9	2.4	0.0	26.8	0.0	0.0	11.0	6.5	0.0	30.2	9.0	11.0	3.1	0.0
	農林漁業・鉱業	20.7	0.4	18.5	13.8	8.0	1.7	17.3	9.6	0.7	8.8	7.5	12.7	1.1	0.0
	建設業	100.2	1.1	3.3	32.6	2.5	2.2	16.5	7.4	1.9	15.4	1.8	13.7	0.7	0.8
	製造業	37.5	0.2	3.9	6.8	23.1	0.7	11.6	4.3	1.4	11.7	9.9	21.4	3.3	1.8
	情報通信業	20.2	0.0	4.0	13.8	1.3	15.3	25.5	2.4	2.0	15.2	1.1	18.8	0.6	0.0
	運輸業	258.9	0.6	4.6	13.3	2.9	2.9	31.5	6.0	2.8	16.2	1.9	15.0	1.3	1.0
	卸売・小売業	36.0	0.5	6.1	5.2	4.6	3.2	14.8	26.2	3.1	10.1	2.2	20.8	2.6	0.9
	金融・保険・不動産業	92.0	0.8	4.5	9.2	3.8	1.5	17.0	8.5	14.0	18.9	2.9	16.4	1.3	1.1
	飲食店・宿泊業	128.9	0.5	1.8	5.7	0.2	0.6	7.3	2.6	1.1	67.6	4.8	6.1	1.3	0.4
	医療、福祉	76.1	0.8	1.6	6.1	3.7	1.6	10.2	3.0	1.2	16.4	34.1	13.9	6.7	0.8
	教育、学習支援・複合サービス業	134.6	0.8	2.9	13.1	7.6	3.1	19.5	4.6	3.0	10.9	3.8	28.6	0.9	1.3
	サービス業(その他)	44.7	1.1	7.6	9.7	1.3	2.3	14.9	4.4	2.2	18.8	10.7	16.6	10.0	0.4
	公務、公益業	44.6	0.2	2.8	12.8	4.9	1.5	17.1	6.6	3.4	7.5	2.5	18.4	0.4	21.8
分類不能の産業	996.2	0.7	4.0	12.6	4.2	2.4	19.1	6.1	3.3	21.5	5.9	16.3	2.1	1.8	

③規模間

単位：％、太字は千人

		現在の仕事の従業員規模									
		合計 (千人)	1～4人	5～9人	10～29 人	30～99 人	100～ 299	300～ 999人	1000人 以上	官公庁 など	不詳
前の 仕事 の 従業員 規模	男女計	120.3	14.2	15.4	19.6	21.1	9.9	7.4	7.0	5.2	0.2
	1～4人	197.8	11.2	16.8	20.2	17.5	10.8	7.1	9.2	6.6	0.6
	5～9人	322.0	9.7	12.5	23.8	19.6	11.8	6.5	9.9	5.9	0.4
	10～29人	304.8	7.0	8.4	18.4	24.7	15.5	9.0	10.0	6.9	0.3
	30～99人	257.9	6.4	8.0	15.9	19.7	20.3	11.1	13.8	4.8	0.1
	100～299	216.2	5.9	8.9	14.0	16.3	14.3	19.2	16.8	4.4	0.3
	300～999人	352.2	6.9	8.6	14.7	16.1	13.3	12.4	22.5	5.0	0.5
	1000人以上	149.6	4.9	6.4	12.2	14.2	11.5	7.3	10.1	32.7	0.6
	官公庁など	1920.8	7.9	10.3	17.6	18.9	13.8	10.2	13.3	7.7	0.4
	合計										
	男性	75.2	15.6	15.9	18.9	21.4	9.5	7.7	6.6	4.5	0.0
	1～4人	103.5	8.3	17.3	23.4	16.8	9.8	6.9	8.6	8.9	0.1
	5～9人	168.8	7.8	11.6	25.9	17.9	12.4	6.8	10.3	6.6	0.7
	10～29人	151.9	5.5	8.6	19.6	23.8	15.7	8.4	10.4	7.6	0.2
	30～99人	127.5	4.6	8.5	16.0	20.7	22.7	9.5	12.9	5.1	0.0
	100～299	101.2	4.4	9.4	15.9	13.4	14.8	19.1	15.9	6.9	0.2
	300～999人	168.3	6.3	6.2	16.6	16.6	10.7	13.4	23.3	6.7	0.2
	1000人以上	54.8	3.8	4.7	10.8	9.4	12.5	7.7	12.6	37.2	1.2
	官公庁など	951.1	6.8	10.1	19.2	18.2	13.8	10.0	13.2	8.5	0.3
合計											
女性	45.2	11.9	14.6	20.7	20.7	10.5	7.1	7.6	6.4	0.7	
1～4人	94.3	14.4	16.1	16.8	18.3	12.0	7.4	9.8	4.0	1.1	
5～9人	153.2	11.8	13.4	21.4	21.4	11.0	6.3	9.5	5.2	0.1	
10～29人	152.9	8.4	8.2	17.1	25.6	15.3	9.5	9.5	6.1	0.3	
30～99人	130.4	8.1	7.5	15.9	18.8	17.9	12.6	14.7	4.4	0.2	
100～299	115.0	7.2	8.4	12.4	18.9	13.8	19.3	17.6	2.2	0.3	
300～999人	183.9	7.5	10.8	13.0	15.6	15.7	11.5	21.7	3.5	0.8	
1000人以上	94.8	5.6	7.3	13.1	17.0	10.8	7.1	8.7	30.2	0.3	
官公庁など	969.7	9.0	10.4	16.0	19.5	13.9	10.4	13.3	6.9	0.4	
合計											

5.5 就業形態・職業キャリアと労働時間・収入

この節では、現職の就業形態とこれまでのキャリアが労働時間と収入に及ぼす影響を検討する。

図表5-28は就業形態を正社員とパート・アルバイト、その他の非典型、その他の就業形態の4つに分けて、それぞれについて週労働時間と年収、さらにこの2つから時間当たり収入（年収／（週労働時間×50週））を求めたものである。年収も時間当たり収入も正社員が高く、パート・アルバイトが低い。その他の非典型はこの中間になる。

図表5-29はこれを学歴・年齢段階別に分解して示したものである。どの学歴・年齢段階でも就業形態による違いは同様であるが、また、年齢段階に対応して年収も時間当たり収入も増加する正社員に対して、パート・アルバイトはその増加が見られないかごく小さい。女性では年収の減少も見られる。

図表 5-28 現職就業形態別と労働時間、収入（15～34 歳、在学中を除く、実測値）

就業形態		男女計			男性			女性		
		週労働時間(時間)	年収(万円)	時間当たり収入(円)	週労働時間(時間)	年収(万円)	時間当たり収入(円)	週労働時間(時間)	年収(万円)	時間当たり収入(円)
正社員	平均値	47.4	312.7	1,380	49.1	339.9	1,452	44.5	266.9	1,259
	度数(人)	<b>86,872</b>	<b>87,990</b>	<b>86,457</b>	<b>54,444</b>	<b>55,123</b>	<b>54,204</b>	<b>32,428</b>	<b>32,867</b>	<b>32,253</b>
パート・アルバイト	平均値	32.6	119.9	822	38.3	143.3	849	30.8	112.0	813
	度数(人)	<b>18,536</b>	<b>21,020</b>	<b>18,467</b>	<b>4,451</b>	<b>5,334</b>	<b>4,428</b>	<b>14,085</b>	<b>15,686</b>	<b>14,039</b>
その他非典型	平均値	41.9	205.7	1,058	44.8	231.6	1,118	39.9	188.4	1,018
	度数(人)	<b>14,126</b>	<b>14,916</b>	<b>14,064</b>	<b>5,624</b>	<b>5,981</b>	<b>5,606</b>	<b>8,502</b>	<b>8,935</b>	<b>8,458</b>
その他就業	平均値	44.7	230.6	1,162	49.0	291.2	1,301	34.5	111.0	835
	度数(人)	<b>5,889</b>	<b>6,846</b>	<b>5,855</b>	<b>4,142</b>	<b>4,544</b>	<b>4,115</b>	<b>1,747</b>	<b>2,302</b>	<b>1,740</b>
合計	平均値	44.5	265.2	1,251	48.1	312.9	1,376	40.1	208.5	1,099
	度数(人)	<b>125,423</b>	<b>130,772</b>	<b>124,843</b>	<b>68,661</b>	<b>70,982</b>	<b>68,353</b>	<b>56,762</b>	<b>59,790</b>	<b>56,490</b>

ウエイトバック前の実測値による。

週労働時間は、「だいたい規則的に」または「年間 200 日以上」働いている場合のみ。

時間当たり収入は年収 / (週労働時間 × 50 週) で求めた。

図表5-29 性・学歴・年齢段階・雇用形態別労働時間、収入（15～34歳、在学中を除く、実測値）

		男性				女性				
		週労働時間 (時間)	年収(万円)	時間当たり 収入(円)	N	週労働時間 (時間)	年収(万円)	時間当たり 収入(円)	N	
中学卒 正社員	15-19歳	46.9	182.4	867	146	—	—	—	28	
	20-24歳	49.9	239.4	1,010	559	43.5	180.0	939	122	
	25-29歳	49.7	279.6	1,235	862	42.1	174.6	874	134	
	30-34歳	50.7	319.4	1,323	1177	42.2	185.1	954	158	
	35-39歳	50.1	353.4	1,525	1113	41.6	195.8	1,067	171	
	40-44歳	50.0	366.5	1,561	966	42.2	200.6	1,131	186	
	合計	50.0	315.8	1,351	4823	42.4	187.8	1,000	799	
	パート・アルバイト	15-19歳	34.2	100.6	670	153	28.6	96.6	783	177
		20-24歳	39.6	148.1	857	220	32.9	113.2	764	286
		25-29歳	40.2	147.8	828	136	29.4	101.5	810	274
30-34歳		39.7	152.2	880	126	29.3	100.6	754	365	
35-39歳		39.8	145.7	943	87	29.9	97.5	759	370	
40-44歳		41.5	176.8	992	77	30.1	104.7	782	313	
合計		38.9	142.2	842	799	30.1	102.5	773	1785	
その他非正社員	15-19歳	44.6	171.2	799	47	37.8	140.0	961	32	
	20-24歳	44.5	205.0	968	164	41.5	152.3	849	97	
	25-29歳	45.0	220.4	1,192	159	39.1	144.4	806	80	
	30-34歳	46.3	218.6	1,002	156	38.3	147.7	862	92	
	35-39歳	44.5	230.3	1,276	150	38.0	150.5	1,034	88	
	40-44歳	44.3	256.8	1,249	106	39.8	147.1	847	44	
	合計	45.0	220.7	1,107	782	39.2	148.1	890	433	
その他就業	15-19歳	—	—	—	10	—	—	—	7	
	20-24歳	43.1	153.5	809	59	—	—	—	16	
	25-29歳	47.6	286.2	1,344	121	33.0	98.2	626	31	
	30-34歳	48.3	324.3	1,522	303	36.1	88.4	678	70	
	35-39歳	48.5	345.7	1,600	404	37.6	108.3	690	93	
	40-44歳	49.1	367.9	1,855	390	39.0	129.0	967	97	
	合計	48.3	329.7	1,589	1287	36.7	106.8	759	314	
合計	15-19歳	41.0	138.5	758	356	32.0	108.7	805	244	
	20-24歳	46.3	205.9	958	1002	36.9	132.8	817	521	
	25-29歳	47.9	256.0	1,197	1278	34.4	124.7	815	519	
	30-34歳	49.1	296.1	1,297	1762	34.2	123.4	807	685	
	35-39歳	48.7	326.2	1,492	1754	34.6	126.0	856	722	
	40-44歳	48.9	348.0	1,585	1539	35.6	138.1	916	640	
	合計	48.0	286.8	1,313	7691	34.9	127.3	841	3331	
高校卒 正社員	15-19歳	46.6	216.3	980	1241	44.3	186.7	884	835	
	20-24歳	48.3	254.5	1,113	4972	44.5	204.8	963	2690	
	25-29歳	48.7	306.2	1,334	7045	43.6	227.9	1,105	2719	
	30-34歳	48.9	364.9	1,578	10289	42.6	254.5	1,267	3251	
	35-39歳	49.0	418.8	1,812	11574	42.5	265.4	1,316	3798	
	40-44歳	48.6	478.6	2,103	11120	42.8	276.9	1,371	4231	
	合計	48.7	380.8	1,660	46241	43.2	247.3	1,212	17524	
	パート・アルバイト	15-19歳	35.7	116.2	735	239	32.0	103.6	749	356
		20-24歳	38.3	138.4	801	939	34.1	120.1	785	1653
		25-29歳	39.7	146.8	844	682	31.7	114.4	787	1994
30-34歳		39.7	161.3	942	454	28.8	100.8	778	3136	
35-39歳		41.5	163.4	907	355	27.8	98.5	789	4648	
40-44歳		40.0	163.7	963	275	28.5	102.5	788	5559	
合計		39.2	147.8	855	2944	29.3	104.3	785	17346	
その他非正社員	15-19歳	42.4	164.4	844	86	40.3	149.4	754	124	
	20-24歳	44.2	208.9	1,009	857	41.2	171.5	902	860	
	25-29歳	45.5	228.6	1,115	897	39.8	176.0	946	934	
	30-34歳	45.4	244.9	1,164	786	38.8	177.3	1,007	941	
	35-39歳	45.9	260.1	1,239	715	37.3	166.4	989	1095	
	40-44歳	45.9	263.0	1,284	613	37.6	168.4	980	1188	
	合計	45.3	237.2	1,144	3954	38.8	171.0	962	5142	
その他就業	15-19歳	38.6	74.0	383	42	32.7	41.7	283	15	
	20-24歳	42.6	120.9	543	219	36.5	76.6	513	102	
	25-29歳	48.6	220.4	979	494	35.8	73.3	582	165	
	30-34歳	49.8	312.7	1,385	1093	33.8	96.0	690	449	
	35-39歳	50.4	378.1	1,645	1719	36.6	110.8	789	745	
	40-44歳	50.8	405.5	1,754	2079	38.5	129.1	902	1009	
	合計	49.9	348.2	1,524	5646	36.8	110.6	789	2485	
合計	15-19歳	44.5	192.3	921	1608	40.5	156.5	829	1330	
	20-24歳	46.3	226.7	1,041	6987	40.6	168.5	889	5305	
	25-29歳	47.7	279.6	1,256	9118	38.7	173.3	955	5812	
	30-34歳	48.4	343.7	1,513	12622	36.1	170.6	1,005	7777	
	35-39歳	48.8	397.6	1,742	14363	34.9	165.3	1,005	10286	
	40-44歳	48.6	449.7	1,993	14087	35.3	170.2	1,022	11987	
	合計	48.1	353.8	1,572	58785	36.6	168.9	983	42497	

専門学 校卒	正社員	20-24歳	48.7	237.5	1,024	1928	46.4	228.7	1,037	2348
		25-29歳	49.4	298.6	1,263	2735	45.4	273.1	1,256	2452
		30-34歳	49.1	360.7	1,544	3810	43.8	300.7	1,451	2192
		35-39歳	49.6	420.0	1,813	3140	43.5	336.5	1,607	1900
		40-44歳	49.2	476.7	2,047	2002	43.2	358.0	1,721	1749
	合計	49.2	361.3	1,550	13615	44.6	294.1	1,387	10641	
パート・アルバイト		20-24歳	39.4	143.7	829	275	35.6	128.0	800	585
		25-29歳	39.8	157.7	878	243	31.2	120.5	874	665
		30-34歳	40.7	174.1	923	143	29.1	114.7	866	1108
		35-39歳	38.9	175.2	1,007	88	27.0	108.2	910	1302
		40-44歳	38.3	166.5	1,050	43	26.2	108.7	938	1293
	合計	39.7	158.3	893	792	28.8	113.8	889	4953	
その他非正社員		20-24歳	44.2	206.7	1,001	292	42.0	175.2	883	414
		25-29歳	45.5	235.1	1,061	361	41.3	195.4	979	456
		30-34歳	45.3	252.3	1,261	275	38.8	186.3	1,051	397
		35-39歳	45.8	286.2	1,351	195	37.6	182.4	1,073	349
		40-44歳	46.8	280.9	1,302	126	36.0	178.9	1,086	297
	合計	45.4	245.1	1,161	1249	39.4	184.1	1,007	1913	
その他就業		20-24歳	47.3	189.2	1,006	55	—	—	—	22
		25-29歳	50.9	252.5	1,095	177	41.6	119.2	772	70
		30-34歳	52.1	321.1	1,332	513	39.2	133.8	797	186
		35-39歳	52.6	389.4	1,562	670	40.7	136.7	852	290
		40-44歳	52.5	420.7	1,752	695	37.9	149.0	1,000	352
	合計	52.2	365.8	1,515	2110	39.4	138.8	887	920	
合計		20-24歳	47.1	221.3	1,000	2550	44.0	202.7	974	3369
		25-29歳	48.4	279.0	1,207	3516	42.2	230.1	1,143	3643
		30-34歳	49.0	343.3	1,486	4741	38.9	225.0	1,212	3883
		35-39歳	49.7	401.8	1,733	4093	37.2	225.7	1,265	3841
		40-44歳	49.7	447.9	1,927	2866	36.2	231.5	1,327	3691
	合計	48.9	343.1	1,489	17766	39.6	223.4	1,189	18427	
短大・ 高専卒	正社員	20-24歳	47.1	261.4	1,174	438	45.4	226.4	1,032	2005
		25-29歳	48.8	322.3	1,363	680	44.4	267.7	1,267	2385
		30-34歳	49.2	394.9	1,675	989	43.1	300.9	1,467	2641
		35-39歳	48.6	472.2	2,056	921	42.6	341.6	1,671	2117
		40-44歳	48.2	550.4	2,368	862	42.6	361.8	1,792	1779
	合計	48.5	419.8	1,808	3890	43.6	297.9	1,436	10927	
パート・アルバイト		20-24歳	39.1	121.3	734	42	35.3	127.2	798	350
		25-29歳	36.3	154.6	1,032	37	31.8	125.0	855	643
		30-34歳	—	—	—	21	27.8	101.1	813	1095
		35-39歳	—	—	—	29	25.1	94.6	838	1402
		40-44歳	—	—	—	9	25.8	96.3	840	1680
	合計	38.5	143.5	866	138	27.4	102.5	833	5170	
その他非正社員		20-24歳	44.1	208.9	1,054	58	40.7	177.3	905	482
		25-29歳	46.4	242.5	1,075	87	40.1	198.6	1,049	739
		30-34歳	45.9	252.2	1,136	63	38.0	196.8	1,122	793
		35-39歳	45.9	288.6	1,384	52	36.6	176.5	1,064	552
		40-44歳	46.7	303.5	1,388	33	35.1	166.7	1,020	518
	合計	45.8	253.4	1,174	293	38.2	185.2	1,043	3084	
その他就業		20-24歳	—	—	—	25	—	—	—	16
		25-29歳	51.2	231.5	945	60	31.7	152.2	1,091	75
		30-34歳	49.9	342.2	1,439	121	29.8	105.5	957	234
		35-39歳	51.4	376.4	1,588	166	32.8	123.5	1,129	326
		40-44歳	51.5	452.4	1,832	196	34.2	171.2	1,214	410
	合計	51.1	367.0	1,519	568	32.6	139.1	1,116	1061	
合計		20-24歳	46.4	235.5	1,093	563	43.3	203.8	981	2853
		25-29歳	48.2	299.4	1,291	864	41.2	226.6	1,153	3842
		30-34歳	48.9	377.0	1,608	1194	38.1	223.7	1,234	4763
		35-39歳	48.6	440.2	1,930	1168	35.6	219.4	1,289	4397
		40-44歳	48.7	521.1	2,231	1100	34.5	213.7	1,282	4387
	合計	48.4	394.1	1,710	4889	38.1	218.3	1,205	20242	

大学卒 正社員	20-24歳	48.6	287.0	1,235	2154	45.9	262.8	1,199	1983	
	25-29歳	49.8	354.2	1,480	5801	45.8	312.2	1,419	3327	
	30-34歳	50.1	445.5	1,849	7273	44.7	364.6	1,705	2379	
	35-39歳	50.0	554.6	2,301	7573	44.4	448.1	2,122	1679	
	40-44歳	49.6	659.2	2,773	7285	44.8	512.2	2,363	1450	
	合計	49.8	495.5	2,071	30086	45.2	362.5	1,677	10818	
	パート・アルバイト	20-24歳	33.6	127.0	880	211	34.2	126.5	818	207
		25-29歳	36.5	141.4	849	298	31.2	124.4	902	430
		30-34歳	35.6	155.5	1,065	111	27.2	116.6	1,032	498
		35-39歳	36.6	190.7	1,356	93	23.4	108.9	1,060	479
40-44歳		37.8	189.6	1,289	61	23.6	110.6	1,094	491	
合計		35.7	149.3	984	774	27.0	116.1	1,005	2105	
その他非正社員	20-24歳	41.2	207.2	1,109	209	40.5	198.6	1,057	379	
	25-29歳	44.4	248.0	1,187	566	40.7	218.1	1,130	895	
	30-34歳	45.0	281.1	1,321	388	38.9	216.0	1,216	567	
	35-39歳	45.4	310.7	1,485	256	34.1	199.2	1,304	339	
	40-44歳	44.8	328.2	1,583	187	31.9	195.0	1,379	294	
	合計	44.3	270.2	1,303	1606	38.3	209.2	1,192	2474	
その他就業	20-24歳	46.0	132.3	697	33	—	—	—	15	
	25-29歳	48.6	323.0	1,456	191	33.6	171.1	1,494	85	
	30-34歳	49.8	410.9	1,745	506	32.7	167.4	1,351	137	
	35-39歳	50.1	529.4	2,285	896	30.4	187.2	1,597	227	
	40-44歳	50.4	607.6	2,594	1137	31.6	225.1	1,656	267	
	合計	50.0	518.6	2,237	2763	31.8	194.3	1,546	731	
合計	20-24歳	46.7	263.5	1,189	2607	44.1	240.2	1,146	2584	
	25-29歳	48.7	334.0	1,427	6856	43.3	272.5	1,318	4737	
	30-34歳	49.7	430.7	1,807	8278	40.9	294.5	1,520	3581	
	35-39歳	49.8	540.3	2,265	8818	38.2	328.8	1,790	2724	
	40-44歳	49.5	640.8	2,713	8670	37.8	354.4	1,923	2502	
	合計	49.3	478.1	2,025	35229	41.2	294.9	1,509	16128	
大学院 卒	正社員	20-24歳	47.0	310.0	1,354	45	—	—	—	10
	25-29歳	50.3	410.4	1,700	683	46.8	349.4	1,534	173	
	30-34歳	50.7	554.7	2,251	859	45.6	453.8	2,050	147	
	35-39歳	51.0	697.0	2,818	883	46.3	536.7	2,449	96	
	40-44歳	51.2	876.6	3,548	691	46.9	654.5	2,871	93	
	合計	50.7	630.1	2,561	3161	46.3	467.0	2,081	519	
	パート・アルバイト	20-24歳	—	—	—	3	—	—	—	2
		25-29歳	—	—	—	16	—	—	—	16
		30-34歳	—	—	—	20	—	—	—	29
		35-39歳	—	—	—	10	—	—	—	21
40-44歳		—	—	—	6	—	—	—	8	
合計		28.5	149.2	1,368	55	23.1	126.5	1,423	76	
その他非正社員	20-24歳	—	—	—	3	—	—	—	2	
	25-29歳	44.3	270.5	1,413	48	35.6	222.8	1,550	54	
	30-34歳	46.1	337.0	1,612	42	36.7	228.3	1,536	39	
	35-39歳	40.0	386.5	2,068	36	—	—	—	21	
	40-44歳	—	—	—	9	—	—	—	16	
	合計	42.8	322.9	1,721	138	33.6	227.6	1,710	132	
その他就業	25-29歳	—	—	—	7	—	—	—	8	
	30-34歳	—	—	—	21	—	—	—	10	
	35-39歳	44.8	565.1	3,342	65	—	—	—	8	
	40-44歳	49.1	734.5	3,101	81	—	—	—	11	
	合計	47.0	638.6	3,336	174	33.3	231.9	1,855	37	
	合計	20-24歳	44.9	290.2	1,325	51	—	—	—	14
25-29歳	49.3	394.1	1,730	754	42.5	298.7	1,494	251		
30-34歳	49.9	536.3	2,212	942	40.4	348.1	1,852	225		
35-39歳	50.0	670.6	2,815	994	40.1	421.4	2,327	146		
40-44歳	50.6	848.7	3,475	787	41.2	519.8	2,631	128		
合計	49.9	609.4	2,548	3528	41.2	373.3	1,940	764		

ウエイトバック前の実測値による。

週労働時間は、「だいたい規則的に」または「年間 200 日以上」働いている場合のみ。

時間当たり収入は年収 / (週労働時間 × 50 週) で求めた。

こうした収入状況が「貧困」につながる問題であるかどうかは、本人の世帯の中での役割が関係しよう。そこで、次の図表 5-30 では世帯の中での続柄（世帯主、世帯主の配偶者、子、子の配偶者、その他）別に分けて収入状況を検討した。

図表5-30 性・世帯主との続柄・雇用形態・年齢段階別収入(15~44歳、在学中を除く)

①労働時間、収入、時間当たり収入(実測値)

		男性				女性			
		週労働時間(時間)	年収(万円)	時間当たり収入	N	週労働時間(時間)	年収(万円)	時間当たり収入(円)	N
世帯主 正社員	15-19歳	46.7	221.4	1,058	154	46.7	198.2	883	69
	20-24歳	49.1	282.1	1,238	2208	46.7	251.7	1,142	1168
	25-29歳	50.1	365.3	1,539	7624	46.2	304.2	1,374	1594
	30-34歳	50.1	433.0	1,817	14910	44.6	327.1	1,558	1568
	35-39歳	49.9	508.3	2,141	17877	44.3	344.7	1,628	1626
	40-44歳	49.4	583.5	2,483	17684	43.9	364.9	1,741	1692
	合計	49.8	484.5	2,049	60457	45.1	321.7	1,506	7717
パート・アルバイト	15-19歳	—	—	—	16	—	—	—	17
	20-24歳	40.8	167.9	927	176	36.1	145.6	921	242
	25-29歳	40.7	170.4	1,000	244	34.0	134.0	846	377
	30-34歳	41.0	183.8	1,067	247	32.5	126.6	870	653
	35-39歳	40.8	186.9	1,176	263	32.3	124.7	876	820
	40-44歳	40.8	193.6	1,105	261	31.7	122.4	837	945
	合計	40.9	181.8	1,066	1207	32.7	127.4	863	3054
その他非正社員	15-19歳	—	—	—	23	—	—	—	15
	20-24歳	45.3	235.8	1,101	325	42.2	187.5	939	296
	25-29歳	46.6	264.5	1,274	688	41.9	217.3	1,086	389
	30-34歳	46.4	280.8	1,303	771	40.9	212.2	1,110	417
	35-39歳	46.5	305.4	1,438	754	39.8	206.5	1,156	415
	40-44歳	45.7	305.9	1,485	689	39.5	202.4	1,105	422
	合計	46.2	283.5	1,345	3250	40.8	205.4	1,085	1954
その他就業	15-19歳	—	—	—	4	—	—	—	2
	20-24歳	45.9	221.7	1,141	68	—	—	—	14
	25-29歳	51.0	365.5	1,604	374	37.1	198.1	1,189	32
	30-34歳	51.2	398.0	1,701	1539	38.5	165.0	915	99
	35-39歳	51.2	459.3	1,967	2773	40.9	209.8	1,154	195
	40-44歳	51.1	501.2	2,170	3551	37.8	231.2	1,568	264
	合計	51.1	459.2	1,981	8309	39.0	210.8	1,296	606
合計	15-19歳	46.0	213.8	1,058	197	43.3	173.2	860	103
	20-24歳	48.1	266.8	1,200	2777	44.4	224.3	1,077	1720
	25-29歳	49.6	351.2	1,506	8930	43.5	259.6	1,242	2392
	30-34歳	49.9	418.5	1,773	17467	41.0	253.0	1,302	2737
	35-39歳	49.8	489.5	2,082	21667	40.2	254.8	1,332	3056
	40-44歳	49.5	555.3	2,386	22185	39.4	261.7	1,390	3323
	合計	49.6	466.2	1,994	73223	41.3	252.5	1,287	13331
世帯主 正社員 の配偶 者	15-19歳	—	—	—	—	—	—	—	3
	20-24歳	43.8	311.1	1,774	9	42.9	229.9	1,168	231
	25-29歳	50.0	332.3	1,434	48	43.3	281.1	1,352	1695
	30-34歳	49.1	384.0	1,681	87	42.3	317.6	1,583	3735
	35-39歳	49.8	411.6	1,707	67	41.9	341.5	1,712	4299
	40-44歳	49.0	512.0	2,218	53	42.6	353.7	1,747	4888
	合計	49.3	405.1	1,754	264	42.4	330.8	1,641	14851
パート・アルバイト	15-19歳	—	—	—	—	—	—	—	7
	20-24歳	—	—	—	—	28.5	98.6	747	241
	25-29歳	—	—	—	—	26.5	96.6	827	1351
	30-34歳	—	—	—	7	25.7	93.1	827	3526
	35-39歳	—	—	—	5	25.0	92.5	839	5600
	40-44歳	—	—	—	10	26.3	98.4	839	6859
	合計	—	—	—	22	25.8	95.3	834	17584
その他非正社員	15-19歳	—	—	—	—	—	—	—	2
	20-24歳	—	—	—	3	39.7	170.7	1,035	71
	25-29歳	—	—	—	12	37.1	182.3	1,102	424
	30-34歳	—	—	—	12	35.4	165.6	1,095	801
	35-39歳	—	—	—	10	32.9	150.7	1,056	1031
	40-44歳	—	—	—	8	33.9	158.0	1,058	1339
	合計	43.9	286.7	1,373	45	34.4	160.5	1,070	3668
その他就業	20-24歳	—	—	—	—	—	—	—	27
	25-29歳	—	—	—	2	31.2	74.0	697	142
	30-34歳	—	—	—	10	31.0	109.7	920	596
	35-39歳	—	—	—	25	33.1	116.9	1,023	1009
	40-44歳	—	—	—	21	35.5	149.0	1,064	1407
	合計	48.9	306.9	1,354	58	33.7	126.5	1,005	3181
	合計	15-19歳	—	—	—	—	—	—	—
20-24歳		—	—	—	12	35.9	157.3	955	570
25-29歳		48.4	309.5	1,394	62	35.8	186.6	1,100	3612
30-34歳		48.8	360.2	1,604	116	34.1	192.7	1,185	8658
35-39歳		48.3	357.0	1,576	107	32.5	183.8	1,187	11939
40-44歳		46.4	384.6	1,793	92	33.4	190.4	1,187	14493
合計		47.9	355.7	1,609	389	33.5	188.0	1,175	39284

子	正社員	15-19歳	46.8	212.1	955	1019	44.3	185.6	889	659		
		20-24歳	48.3	251.6	1,089	6827	45.4	225.6	1,039	6803		
		25-29歳	48.6	293.9	1,267	9198	45.0	266.5	1,241	6942		
		30-34歳	48.4	332.5	1,440	8769	44.2	287.5	1,351	4454		
		35-39歳	48.5	370.3	1,622	6891	44.2	318.2	1,502	2710		
		40-44歳	47.8	418.6	1,874	4875	43.9	335.1	1,588	1686		
		合計	48.3	323.2	1,411	37579	44.8	267.2	1,249	23254		
		パート・アルバイト	15-19歳	34.3	106.6	691	321	30.7	100.1	756	459	
			20-24歳	37.6	134.8	805	1360	34.8	122.3	781	2244	
			25-29歳	38.4	141.9	830	1082	34.4	129.8	835	1839	
			30-34歳	38.2	150.1	904	583	33.6	125.3	812	1391	
			35-39歳	38.9	149.4	887	382	32.8	123.0	829	945	
			40-44歳	38.2	142.1	915	191	32.2	119.7	834	613	
		合計	37.8	138.5	830	3919	33.8	123.1	809	7491		
		その他非正社員	15-19歳	42.8	162.7	784	95	39.9	148.9	809	125	
			20-24歳	43.3	199.0	992	1082	40.9	175.8	919	1639	
			25-29歳	44.4	222.1	1,073	1296	40.6	196.5	1,023	2061	
			30-34歳	44.4	230.4	1,139	879	39.8	204.5	1,086	1422	
			35-39歳	44.4	233.5	1,182	611	39.7	198.8	1,098	784	
			40-44歳	45.4	228.3	1,105	374	39.0	198.2	1,075	365	
		合計	44.2	218.9	1,078	4337	40.3	192.3	1,018	6396		
		その他就業	15-19歳	40.2	78.1	405	39	—	—	—	18	
			20-24歳	42.6	118.3	565	281	36.3	85.5	533	114	
			25-29歳	47.7	198.2	958	605	37.6	150.7	1,090	208	
			30-34歳	48.4	253.4	1,145	954	38.6	132.1	847	247	
			35-39歳	48.5	305.4	1,405	1104	41.0	158.7	944	262	
			40-44歳	50.1	330.9	1,422	1001	40.1	142.5	895	209	
		合計	48.3	266.5	1,210	3984	38.9	138.0	886	1058		
		合計	15-19歳	43.6	178.6	872	1474	38.7	145.8	825	1261	
			20-24歳	46.0	222.4	1,022	9550	42.4	192.9	962	10800	
			25-29歳	47.2	265.5	1,192	12181	42.3	226.7	1,130	11050	
			30-34歳	47.6	305.9	1,364	11185	41.3	234.0	1,185	7514	
			35-39歳	47.8	340.8	1,534	8988	41.0	247.3	1,268	4701	
			40-44歳	47.8	382.0	1,731	6441	40.5	252.9	1,311	2873	
		合計	47.1	292.1	1,320	49819	41.7	220.2	1,114	38199		
	子の配 偶者	正社員	15-19歳	—	—	—	2	—	—	—	1	
			20-24歳	49.4	262.3	1,119	72	44.5	205.4	951	81	
			25-29歳	50.0	318.2	1,312	213	42.5	239.2	1,172	370	
			30-34歳	49.0	351.8	1,512	364	42.1	257.1	1,307	802	
			35-39歳	50.5	395.3	1,636	380	43.0	277.4	1,330	1047	
			40-44歳	48.3	451.6	1,980	378	43.5	301.7	1,440	1182	
			合計	49.4	380.2	1,620	1409	43.0	275.2	1,336	3483	
			パート・アルバイト	15-19歳	—	—	—	—	—	—	—	4
				20-24歳	—	—	—	4	30.5	93.2	717	64
				25-29歳	—	—	—	9	30.1	103.1	740	271
		30-34歳		—	—	—	6	28.3	96.4	754	592	
		35-39歳		—	—	—	7	28.5	100.0	775	885	
		40-44歳		—	—	—	5	28.7	103.4	805	1002	
		合計	—	—	—	31	28.7	100.6	777	2818		
		その他非正社員	20-24歳	—	—	—	18	—	—	—	23	
			25-29歳	—	—	—	24	39.0	157.8	825	80	
			30-34歳	—	—	—	22	37.3	160.5	988	126	
			35-39歳	—	—	—	26	36.7	151.4	893	187	
			40-44歳	—	—	—	14	37.1	155.4	918	218	
			合計	47.8	268.8	1,193	104	37.3	156.2	913	634	
		その他就業	15-19歳	—	—	—	—	—	—	—	1	
			20-24歳	—	—	—	1	—	—	—	7	
			25-29歳	—	—	—	10	38.0	69.9	409	41	
			30-34歳	—	—	—	29	33.5	71.6	607	135	
			35-39歳	51.9	403.9	1,683	41	37.5	95.2	699	227	
			40-44歳	49.5	395.3	1,789	45	39.3	119.9	836	276	
		合計	50.3	363.7	1,558	126	37.4	97.4	715	687		
		合計	15-19歳	—	—	—	2	—	—	—	6	
			20-24歳	47.8	254.4	1,138	95	38.3	150.5	841	175	
			25-29歳	49.5	304.3	1,295	256	37.5	168.8	941	762	
			30-34歳	49.1	339.7	1,456	421	36.1	172.6	1,028	1655	
			35-39歳	50.4	386.7	1,615	454	36.5	179.2	1,025	2346	
			40-44歳	48.4	435.7	1,934	442	37.0	193.3	1,097	2678	
		合計	49.2	367.5	1,582	1670	36.7	180.9	1,038	7622		



その他 正社員	15-19歳	45.7	207.7	959	216	44.1	177.6	825	136
	20-24歳	48.0	244.4	1,063	1075	45.3	216.3	986	944
	25-29歳	48.3	277.9	1,219	911	44.6	252.8	1,171	693
	30-34歳	47.7	313.1	1,398	498	45.0	275.8	1,259	305
	35-39歳	46.1	344.6	1,826	218	44.4	285.0	1,313	165
	40-44歳	49.2	359.1	1,508	133	43.3	293.2	1,461	140
	合計	47.8	275.2	1,231	3051	44.8	241.6	1,116	2383
パート・アルバイト	15-19歳	37.5	107.9	687	56	31.1	97.9	737	55
	20-24歳	39.1	138.2	834	173	35.3	126.0	788	333
	25-29歳	39.4	144.4	771	102	33.5	124.7	834	235
	30-34歳	38.7	149.5	845	42	32.0	119.4	793	138
	35-39歳	—	—	—	21	32.3	116.1	856	90
	40-44歳	—	—	—	10	33.3	128.3	878	62
	合計	39.1	136.3	794	404	33.6	121.9	811	913
その他非正社員	15-19歳	—	—	—	17	—	—	—	14
	20-24歳	44.4	203.8	992	169	42.3	175.6	877	234
	25-29歳	45.2	220.3	1,022	123	41.0	193.1	993	222
	30-34歳	45.7	239.3	1,098	47	38.5	188.8	1,120	97
	35-39歳	—	—	—	24	41.9	198.3	1,003	51
	40-44歳	—	—	—	10	39.5	189.7	1,090	33
	合計	44.6	214.3	1,039	390	41.1	185.2	970	651
その他就業	15-19歳	—	—	—	9	—	—	—	2
	20-24歳	50.0	102.5	434	46	—	—	—	14
	25-29歳	47.5	175.3	720	80	—	—	—	17
	30-34歳	47.4	204.3	979	64	—	—	—	24
	35-39歳	49.8	292.7	1,307	33	—	—	—	22
	40-44歳	—	—	—	23	—	—	—	15
	合計	48.0	194.0	874	255	38.8	82.3	535	94
合計	15-19歳	43.9	176.4	873	298	40.6	149.3	789	207
	20-24歳	46.6	220.5	1,008	1463	42.5	187.1	922	1525
	25-29歳	47.2	252.1	1,129	1216	41.5	210.7	1,061	1167
	30-34歳	46.9	283.9	1,299	651	40.5	212.1	1,092	564
	35-39歳	45.9	310.2	1,665	296	40.2	208.7	1,092	328
	40-44歳	48.3	334.4	1,464	176	40.3	221.2	1,199	250
	合計	46.6	248.0	1,147	4100	41.5	199.2	1,010	4041

ウエイトバック前の実測値による。

週労働時間は、「だいたい定期的に」または「年間200日以上」働いている場合のみ。

時間当たり収入は年収／（週労働時間×5週）で求めた。

## ②年収分布（ウエイトバック値）

a.男性		有業者・個人年収															単位：千人		
純柄	雇用形態	収入なし、50万円未満	50～99万円	100～149万円	150～199万円	200～249万円	250～299万円	300～399万円	400～499万円	500～599万円	600～699万円	700～799万円	800～899万円	900～999万円	1000～1499万円	1500万円以上	不詳	合計	
																			世帯主
		20-24歳	1.0	2.5	14.3	44.3	127.7	126.9	144.8	46.4	4.5	0.3	0.8	0.0	0.0	0.2	0.0	2.7	516.6
		25-29歳	0.2	2.0	9.7	29.8	139.7	201.1	496.2	404.5	151.0	37.5	12.5	4.3	1.8	1.9	0.7	10.6	1,503.5
		30-34歳	1.4	2.7	10.5	25.9	104.9	180.4	620.5	680.5	470.6	223.8	85.7	37.3	13.1	22.2	2.3	17.5	2,499.1
		35-39歳	0.7	3.6	8.8	20.2	77.2	134.9	431.2	623.0	569.3	387.5	217.5	106.0	59.8	68.2	10.7	24.7	2,743.2
		40-44歳	0.7	2.3	7.9	13.3	52.4	91.7	293.6	398.9	415.1	394.5	311.6	189.9	112.8	159.0	22.5	24.8	2,491.2
		合計	4.0	13.5	56.5	140.3	522.0	742.2	1,990.4	2,153.9	1,610.5	1,043.5	628.0	337.5	187.6	251.4	36.1	80.3	9,797.8
	パート・アルバイト	15-19歳	0.6	1.5	2.0	0.0	0.6	0.6	0.5	1.2	0.0	0.0	0.0	0.0	0.0	0.0	0.0	0.0	6.9
		20-24歳	3.4	6.8	18.2	14.8	10.6	1.9	2.8	0.7	0.1	0.0	0.0	0.0	0.0	0.0	0.0	0.5	59.8
		25-29歳	2.4	8.3	15.4	19.6	15.9	6.0	3.2	1.0	0.0	0.0	0.0	0.0	0.0	0.0	0.0	0.8	72.5
		30-34歳	2.0	5.6	11.4	14.3	14.3	7.3	4.7	1.0	0.1	0.0	0.0	0.0	0.0	0.0	0.0	1.1	61.8
		35-39歳	4.0	6.9	14.1	10.2	12.5	5.6	6.3	1.0	0.2	0.0	0.0	0.0	0.3	0.3	0.0	0.5	61.9
		40-44歳	2.7	5.7	8.8	8.8	11.5	4.3	4.8	0.9	0.2	0.5	0.0	0.0	0.0	0.1	0.0	1.2	49.4
		合計	15.1	34.8	69.9	67.8	65.2	25.6	22.2	5.8	0.7	0.5	0.0	0.0	0.3	0.4	0.0	4.1	312.3
	その他非正社員	15-19歳	0.1	0.3	0.5	1.0	1.3	1.4	0.5	0.1	0.0	0.0	0.0	0.0	0.0	0.0	0.0	0.0	5.2
		20-24歳	0.8	4.5	8.3	8.9	21.8	12.9	10.2	2.5	0.5	0.0	0.2	0.0	0.1	0.0	0.0	1.6	72.4
		25-29歳	2.0	6.0	8.3	15.5	32.2	28.6	35.5	9.0	3.4	0.4	0.5	0.6	0.0	0.0	0.2	1.3	143.4
		30-34歳	1.0	5.4	8.2	14.3	31.3	31.1	38.2	19.9	3.1	2.5	0.0	0.2	0.0	0.4	0.0	2.5	158.3
		35-39歳	1.6	4.0	8.4	11.1	28.2	21.2	36.4	17.9	8.2	2.3	1.9	0.1	0.9	0.1	0.3	2.8	145.7
		40-44歳	2.2	3.8	6.4	9.5	24.7	18.4	27.8	8.9	5.9	2.5	0.7	0.8	0.1	0.4	0.8	1.7	114.8
		合計	7.5	24.1	40.2	60.5	139.5	113.6	148.6	58.4	21.1	7.6	3.3	1.8	1.1	1.0	1.3	10.1	639.7
	その他就業	15-19歳	0.5	0.0	0.0	0.0	0.3	0.0	0.0	0.0	0.0	0.0	0.0	0.0	0.0	0.0	0.0	0.0	0.8
		20-24歳	1.7	1.1	1.8	2.5	2.0	1.6	1.4	2.6	0.0	0.0	0.0	0.0	0.0	0.0	0.0	0.0	14.8
		25-29歳	4.0	3.8	1.8	5.6	8.1	6.5	15.6	8.3	7.4	2.5	4.3	2.4	0.5	2.0	0.8	2.3	76.3
		30-34歳	13.8	6.6	12.4	16.4	26.8	19.4	51.9	42.1	22.7	11.0	7.8	5.0	4.2	10.4	3.5	4.1	258.0
		35-39歳	18.9	10.8	22.0	25.3	35.6	32.2	74.2	57.5	47.6	30.6	23.8	14.5	11.8	24.9	12.4	7.0	448.9
		40-44歳	18.9	12.7	19.0	29.0	42.9	35.6	78.0	61.3	49.6	39.2	25.4	24.4	17.2	42.3	21.3	10.3	527.0
		合計	57.8	35.1	57.1	78.8	115.7	95.2	221.2	171.8	127.3	83.3	61.3	46.3	33.7	79.7	38.0	23.7	1,326.0







次に、同じ正社員でもこれまでのキャリアによって労働時間と収入どのような異なるのかを検討した。図表5-31に見るとおり、正社員定着がもっとも年収も時間当たり収入も高く、正社員以外の就業形態を経験した者が低い。②ではこれを性・学歴・年齢段階別に分解して検討した。低学歴層や若い年齢段階の者で定着者より転職者のほうが収入が高かったり、なかには、非典型経験者のほうが収入が高いセルもあったが、おおむねの傾向は全体と同じであった。

図表5-31 正社員のキャリア別労働時間、収入（15～34歳、在学中を除く、実測値）

①性別

就業形態		男女計			男性			女性		
		週労働時間(時間)	年収(万円)	時間当たり収入(円)	週労働時間(時間)	年収(万円)	時間当たり収入(円)	週労働時間(時間)	年収(万円)	時間当たり収入(円)
正社員定着	平均値	47.3	320.7	1,415	48.8	348.2	1,491	44.9	276.7	1,293
	度数	<b>56,734</b>	<b>57,433</b>	<b>56,472</b>	<b>34,899</b>	<b>35,330</b>	<b>34,754</b>	<b>21,835</b>	<b>22,103</b>	<b>21,718</b>
正社員転職	平均値	48.0	313.2	1,374	49.8	338.0	1,435	43.8	254.6	1,228
	度数	<b>18,703</b>	<b>18,937</b>	<b>18,646</b>	<b>13,171</b>	<b>13,319</b>	<b>13,137</b>	<b>5,532</b>	<b>5,618</b>	<b>5,509</b>
正社員一時非典型	平均値	46.7	265.3	1,192	49.7	294.1	1,253	43.7	236.1	1,130
	度数	<b>3,402</b>	<b>3,464</b>	<b>3,398</b>	<b>1,716</b>	<b>1,745</b>	<b>1,715</b>	<b>1,686</b>	<b>1,719</b>	<b>1,683</b>
他形態から正社員	平均値	47.0	272.7	1,217	49.3	298.5	1,273	44.0	239.2	1,144
	度数	<b>7,091</b>	<b>7,206</b>	<b>7,069</b>	<b>4,002</b>	<b>4,070</b>	<b>3,992</b>	<b>3,089</b>	<b>3,136</b>	<b>3,077</b>
合計	平均値	47.4	312.7	1,380	49.1	339.9	1,452	44.5	266.9	1,259
	度数	<b>86,872</b>	<b>87,990</b>	<b>86,457</b>	<b>54,444</b>	<b>55,123</b>	<b>54,204</b>	<b>32,428</b>	<b>32,867</b>	<b>32,253</b>

ウエイトバック前の実測値による。

週労働時間は、「だいたい規則的に」または「年間200日以上」働いている場合のみ。

時間当たり収入は年収／（週労働時間×50週）で求めた。

②性・学歴・年齢段階別

			男性				女性			
			週労働時間(時間)	年収(万円)	時間当たり収入(円)	N	週労働時間(時間)	年収(万円)	時間当たり収入(円)	N
中学卒	15-19歳	正社員定着	45.6	174.8	876	110	-	-	-	15
		正社員転職	-	-	-	11	-	-	-	5
		正社員一時非典型	-	-	-	2	-	-	-	-
		他形態から正社員	-	-	-	20	-	-	-	8
		合計	46.9	183.9	872	143	-	-	-	28
	20-24歳	正社員定着	49.1	235.4	993	273	42.4	178.4	979	49
		正社員転職	50.4	252.5	1,074	109	-	-	-	22
		正社員一時非典型	-	-	-	17	-	-	-	3
		他形態から正社員	51.1	238.5	987	152	43.2	183.7	987	46
		合計	49.9	239.9	1,006	551	43.6	180.5	941	120
	25-29歳	正社員定着	47.9	266.2	1,255	353	42.1	169.3	821	56
		正社員転職	51.4	297.7	1,246	250	-	-	-	22
		正社員一時非典型	51.3	290.6	1,140	45	-	-	-	5
		他形態から正社員	50.4	278.8	1,186	194	41.8	175.0	908	49
		合計	49.7	279.5	1,230	842	42.1	174.6	874	132
	30-34歳	正社員定着	48.9	318.0	1,363	453	42.1	173.4	857	63
正社員転職		51.6	328.3	1,320	442	39.7	181.8	1,166	32	
正社員一時非典型		53.9	286.1	1,109	47	-	-	-	21	
他形態から正社員		52.0	317.6	1,300	210	44.1	204.1	982	39	
合計		50.7	320.4	1,325	1152	42.3	186.2	959	155	
35-39歳	正社員定着	49.1	354.9	1,562	412	40.4	186.0	1,081	83	
	正社員転職	50.7	354.4	1,525	435	-	-	-	29	
	正社員一時非典型	48.8	362.3	1,545	57	-	-	-	14	
	他形態から正社員	51.2	350.0	1,445	189	43.6	211.1	1,137	42	
	合計	50.1	354.2	1,526	1093	41.7	195.3	1,065	168	
40-44歳	正社員定着	48.7	364.7	1,601	357	41.5	189.4	1,060	85	
	正社員転職	50.3	377.6	1,610	389	42.3	226.3	1,399	38	
	正社員一時非典型	51.3	344.4	1,403	66	-	-	-	26	
	他形態から正社員	52.0	355.9	1,399	125	44.6	196.5	913	34	
	合計	50.0	367.4	1,564	937	42.1	200.4	1,137	183	
合計	正社員定着	48.6	304.9	1,350	1958	41.8	178.8	962	351	
	正社員転職	50.9	335.9	1,412	1636	42.8	194.8	1,067	148	
	正社員一時非典型	51.2	317.4	1,289	234	41.8	202.2	1,091	69	
	他形態から正社員	51.3	305.5	1,258	890	43.4	193.5	994	218	
	合計	50.0	316.3	1,351	4718	42.4	187.9	1,002	786	
高校卒	15-19歳	正社員定着	46.5	216.9	981	1179	44.2	187.9	892	780
		正社員転職	-	-	-	29	-	-	-	23
		正社員一時非典型	-	-	-	1	-	-	-	1
		他形態から正社員	-	-	-	25	-	-	-	28
		合計	46.6	216.4	977	1234	44.3	186.7	884	832
	20-24歳	正社員定着	47.9	257.2	1,126	3535	44.6	210.9	989	1847
		正社員転職	48.8	252.0	1,115	822	44.7	195.5	918	390
		正社員一時非典型	49.2	234.6	994	146	45.9	190.3	846	111
		他形態から正社員	49.7	244.7	1,028	427	43.6	187.5	911	323
		合計	48.3	254.6	1,112	4930	44.6	205.0	963	2671
	25-29歳	正社員定着	47.8	317.3	1,403	4034	43.5	241.2	1,177	1496
		正社員転職	49.7	297.1	1,267	1897	44.0	212.8	1,010	604
		正社員一時非典型	49.3	274.0	1,205	367	43.7	207.7	982	243
		他形態から正社員	50.0	283.6	1,193	651	42.9	211.5	1,043	350
		合計	48.6	306.4	1,336	6949	43.6	228.0	1,105	2693
	30-34歳	正社員定着	48.1	389.5	1,715	5824	42.4	279.0	1,401	1749
正社員転職		50.0	339.0	1,427	3338	42.8	231.4	1,139	881	
正社員一時非典型		50.2	305.1	1,282	446	43.2	220.4	1,056	367	
他形態から正社員		49.5	321.7	1,349	561	43.3	218.7	1,059	224	
合計		48.9	365.5	1,581	10169	42.6	254.9	1,266	3221	
35-39歳	正社員定着	48.2	450.8	1,977	5905	42.6	300.8	1,479	1733	
	正社員転職	49.8	390.9	1,658	4512	42.5	247.9	1,235	1188	
	正社員一時非典型	49.6	353.3	1,500	473	41.8	218.8	1,103	599	
	他形態から正社員	50.4	378.0	1,575	531	43.7	218.6	1,066	239	
	合計	49.0	419.7	1,813	11421	42.5	265.8	1,316	3759	
40-44歳	正社員定着	47.6	536.2	2,388	5635	43.1	323.4	1,576	1709	
	正社員転職	49.6	423.2	1,822	4427	42.8	253.6	1,263	1480	
	正社員一時非典型	50.2	394.9	1,714	432	42.5	229.1	1,158	750	
	他形態から正社員	48.8	411.9	1,788	471	42.4	242.5	1,212	234	
	合計	48.6	479.7	2,107	10965	42.8	277.1	1,369	4173	
合計	正社員定着	47.9	398.0	1,758	26112	43.3	264.0	1,287	9314	
	正社員転職	49.7	369.0	1,575	15025	43.1	237.0	1,166	4566	
	正社員一時非典型	49.8	326.5	1,399	1865	42.7	219.9	1,086	2071	
	他形態から正社員	49.7	326.1	1,378	2666	43.2	212.9	1,042	1398	
	合計	48.7	381.3	1,661	45668	43.2	247.5	1,212	17349	

専門学 校卒	20-24歳	正社員定着	48.7	237.9	1,023	1513	46.6	232.6	1,045	1944
		正社員転職	49.0	238.2	1,032	220	45.6	221.9	1,092	191
		正社員一時非典型	50.5	232.1	973	37	44.6	202.1	929	34
		他形態から正社員	48.0	232.3	1,019	149	46.5	197.1	873	161
		合計	48.7	237.4	1,023	1919	46.5	228.8	1,036	2330
	25-29歳	正社員定着	49.2	303.2	1,292	1655	45.7	287.2	1,312	1609
		正社員転職	49.8	298.0	1,251	691	44.6	257.9	1,209	470
		正社員一時非典型	49.3	275.4	1,133	119	44.2	211.8	993	121
		他形態から正社員	49.4	280.9	1,169	242	44.8	236.0	1,096	236
		合計	49.4	298.7	1,263	2707	45.4	272.9	1,255	2436
	30-34歳	正社員定着	48.9	367.2	1,560	2106	44.2	321.8	1,521	1299
		正社員転職	49.6	361.1	1,539	1286	43.3	275.7	1,372	548
		正社員一時非典型	49.1	328.3	1,482	159	42.7	254.2	1,324	145
		他形態から正社員	48.3	326.1	1,479	230	43.3	263.6	1,298	180
		合計	49.1	361.0	1,545	3781	43.8	300.8	1,452	2172
	35-39歳	正社員定着	49.4	441.7	1,917	1603	44.3	368.1	1,735	1052
		正社員転職	49.9	406.2	1,729	1255	42.7	308.8	1,513	525
		正社員一時非典型	49.7	344.5	1,578	137	42.0	273.8	1,347	208
		他形態から正社員	49.9	362.0	1,517	108	43.9	286.7	1,328	91
		合計	49.6	420.1	1,812	3103	43.5	337.1	1,610	1876
40-44歳	正社員定着	49.1	508.8	2,203	987	44.1	396.5	1,858	921	
	正社員転職	49.3	452.0	1,924	831	42.3	330.9	1,624	513	
	正社員一時非典型	49.1	392.4	1,647	87	42.3	285.5	1,411	191	
	他形態から正社員	48.8	446.3	1,928	73	41.5	294.7	1,633	107	
	合計	49.1	477.5	2,051	1978	43.2	358.7	1,726	1732	
合計	正社員定着	49.0	361.5	1,554	7864	45.2	305.2	1,415	6825	
	正社員転職	49.6	375.3	1,597	4283	43.4	287.7	1,404	2247	
	正社員一時非典型	49.4	324.2	1,421	539	42.7	258.6	1,278	699	
	他形態から正社員	48.8	310.6	1,346	802	44.3	248.2	1,198	775	
	合計	49.2	361.3	1,550	13488	44.6	294.3	1,388	10546	
短大・高 専卒	20-24歳	正社員定着	47.2	263.4	1,162	376	45.6	228.7	1,038	1698
		正社員転職	44.9	243.4	1,375	33	43.4	214.4	1,005	133
		正社員一時非典型	-	-	-	3	-	-	-	14
		他形態から正社員	47.7	266.0	1,133	25	44.1	212.4	999	146
		合計	47.1	261.7	1,175	437	45.4	226.4	1,032	1991
	25-29歳	正社員定着	49.0	328.6	1,386	433	44.5	280.6	1,316	1572
		正社員転職	47.4	318.7	1,397	160	44.1	249.8	1,217	409
		正社員一時非典型	-	-	-	23	44.0	228.5	1,128	113
		他形態から正社員	50.9	284.7	1,119	56	44.3	237.7	1,125	270
		合計	48.8	321.3	1,361	672	44.4	267.9	1,268	2364
	30-34歳	正社員定着	48.5	411.4	1,752	623	43.5	322.8	1,558	1553
		正社員転職	49.9	375.9	1,595	282	42.5	276.8	1,365	618
		正社員一時非典型	-	-	-	28	42.9	258.6	1,256	207
		他形態から正社員	51.8	343.9	1,416	43	42.1	264.0	1,324	247
		合計	49.1	395.2	1,679	976	43.1	301.3	1,467	2625
	35-39歳	正社員定着	48.2	506.3	2,204	539	43.1	386.2	1,841	1195
		正社員転職	49.5	430.3	1,848	320	42.3	289.2	1,479	600
		正社員一時非典型	-	-	-	18	41.3	266.2	1,354	193
		他形態から正社員	-	-	-	32	42.1	298.1	1,493	113
		合計	48.7	472.5	2,047	909	42.7	342.3	1,674	2101
40-44歳	正社員定着	48.0	599.1	2,584	493	43.0	421.0	2,043	844	
	正社員転職	48.4	496.7	2,139	306	42.1	312.5	1,625	527	
	正社員一時非典型	-	-	-	25	42.3	292.9	1,435	218	
	他形態から正社員	-	-	-	29	42.9	325.7	1,584	168	
	合計	48.2	551.2	2,372	853	42.6	363.3	1,798	1757	
合計	正社員定着	48.2	432.7	1,863	2464	44.1	313.0	1,483	6862	
	正社員転職	48.9	412.7	1,785	1101	42.7	279.9	1,407	2287	
	正社員一時非典型	48.5	348.5	1,489	97	42.5	265.1	1,309	745	
	他形態から正社員	50.2	330.2	1,357	185	43.2	263.6	1,283	944	
	合計	48.5	419.9	1,807	3847	43.6	298.4	1,438	10838	

大学卒	20-24歳	正社員定着	48.7	288.9	1,236	1923	46.0	264.9	1,209	1776
		正社員転職	47.1	274.6	1,208	125	44.6	231.8	1,070	90
		正社員一時非典型	-	-	-	6	-	-	-	4
		他形態から正社員	48.0	267.7	1,275	81	45.6	255.6	1,150	98
		合計	48.6	287.1	1,235	2135	45.9	262.7	1,199	1968
	25-29歳	正社員定着	50.0	362.0	1,502	4137	46.2	323.0	1,460	2330
		正社員転職	49.8	344.3	1,464	1113	45.0	291.7	1,331	520
		正社員一時非典型	49.8	307.4	1,287	81	44.5	287.2	1,338	110
		他形態から正社員	47.9	311.4	1,340	424	44.9	280.8	1,302	349
		合計	49.8	354.1	1,480	5755	45.9	312.4	1,419	3309
	30-34歳	正社員定着	50.5	465.9	1,915	4598	45.3	388.4	1,781	1463
		正社員転職	49.8	420.2	1,773	2054	43.6	337.8	1,667	475
		正社員一時非典型	49.2	362.4	1,538	167	43.6	308.3	1,458	161
		他形態から正社員	47.7	375.5	1,643	391	44.5	322.3	1,524	265
		合計	50.1	445.6	1,851	7210	44.8	365.2	1,707	2364
	35-39歳	正社員定着	50.2	591.5	2,438	5104	45.2	489.5	2,279	1125
		正社員転職	49.9	486.0	2,054	2035	42.8	376.3	1,883	324
		正社員一時非典型	50.1	388.2	1,603	148	42.8	310.5	1,537	108
		他形態から正社員	49.4	474.1	2,014	219	42.9	390.0	1,850	113
合計		50.0	555.4	2,305	7506	44.4	448.9	2,125	1670	
40-44歳	正社員定着	49.7	702.0	2,942	5041	45.9	558.0	2,504	956	
	正社員転職	49.3	569.8	2,416	1909	42.5	444.5	2,168	299	
	正社員一時非典型	48.4	438.0	1,921	96	43.6	341.5	1,576	79	
	他形態から正社員	50.6	549.6	2,257	168	43.2	426.3	2,234	110	
	合計	49.6	659.9	2,773	7214	44.9	512.4	2,363	1444	
合計	正社員定着	50.0	516.5	2,147	20803	45.8	375.6	1,714	7650	
	正社員転職	49.6	464.1	1,964	7236	43.8	344.0	1,662	1708	
	正社員一時非典型	49.5	374.5	1,584	498	43.7	308.1	1,462	462	
	他形態から正社員	48.5	386.9	1,663	1283	44.4	320.6	1,525	935	
	合計	49.8	495.9	2,073	29820	45.3	362.8	1,678	10755	
大学院卒	20-24歳	正社員定着	47.2	311.6	1,354	43	-	-	-	9
		他形態から正社員	-	-	-	2	-	-	-	1
		合計	47.0	310.0	1,354	45	-	-	-	10
	25-29歳	正社員定着	50.3	415.9	1,712	604	46.4	352.0	1,560	138
		正社員転職	49.7	389.8	1,774	49	-	-	-	14
		正社員一時非典型	-	-	-	3	-	-	-	2
		他形態から正社員	-	-	-	26	-	-	-	16
		合計	50.3	410.8	1,702	682	46.8	348.2	1,528	170
	30-34歳	正社員定着	51.3	574.1	2,296	664	46.3	480.6	2,146	100
		正社員転職	48.7	501.7	2,128	149	-	-	-	23
		正社員一時非典型	-	-	-	5	-	-	-	5
		他形態から正社員	49.6	459.8	1,994	40	-	-	-	18
		合計	50.7	554.7	2,250	858	45.7	455.0	2,054	146
	35-39歳	正社員定着	51.4	712.5	2,865	662	46.3	576.6	2,674	61
		正社員転職	49.8	656.8	2,702	159	46.2	493.1	2,116	18
		正社員一時非典型	-	-	-	13	-	-	-	4
		他形態から正社員	50.1	670.7	2,711	47	-	-	-	10
		合計	51.0	697.4	2,820	881	46.4	539.2	2,454	93
	40-44歳	正社員定着	51.5	892.4	3,599	533	47.0	646.9	2,801	55
正社員転職		49.5	805.7	3,368	122	-	-	-	22	
正社員一時非典型		-	-	-	5	-	-	-	6	
他形態から正社員		-	-	-	23	-	-	-	7	
合計		51.2	875.8	3,548	683	47.1	659.1	2,881	90	
合計	正社員定着	51.1	635.6	2,567	2506	46.4	468.4	2,086	363	
	正社員転職	49.4	619.3	2,598	479	46.2	513.0	2,244	78	
	正社員一時非典型	-	-	-	26	-	-	-	17	
	他形態から正社員	50.3	579.0	2,365	138	47.4	387.0	1,763	51	
	合計	50.7	629.5	2,560	3149	46.5	467.4	2,080	509	

ウエイトバック前の実測値による。

週労働時間は、「だいたい規則的に」または「年間200日以上」働いている場合のみ。

時間当たり収入は年収／（週労働時間×50週）で求めた。



## 5.6 職業キャリアと就業継続

この節では職業キャリアによって、現在の仕事の就業継続希望がどう異なるかを見る。図表5-32に示したとおり、非典型一貫、正社員から非典型的の2つのキャリアで「他の仕事に代わりたい」という者が多い。特に男性で強く現れている。これを年齢段階別に見ると(図表5-33)、男性の場合、全体と同じ傾向があり、特に若い世代では「代わりたい」という者が多い。女性では若い世代には同じ傾向があるが、年長世代でははっきりしない。

図表5-34は学歴別に見たものであるが、男性はどの学歴でもほぼ変わらない傾向がある。

図表5-32 キャリア類型別就業希望意識(15~34歳・在学中を除く・有業者)

単位:%、太字は千人

性別		合計 (千人)	この仕事を 続けたい (継続就業 希望者)	この仕事の ほかに別 の仕事もし たい(追加 就業希望 者)	他の仕事 に代わりた い(転職希 望者)	仕事をすっ かりやめて しまいたい (就業休止 希望者)	不詳
男女計	正社員定着	8,173	78.1	5.9	14.5	1.4	0.1
	正社員転職	2,629	75.2	6.4	17.3	1.1	0.0
	正社員一時非典型	456	69.8	6.6	21.9	1.7	0.0
	他形態から正社員	1,078	70.5	7.8	20.1	1.6	0.0
	非典型一貫	3,078	56.8	11.5	29.1	2.4	0.2
	正社員から非典型	1,646	59.5	10.1	28.4	1.9	0.1
	自営家業	646	73.4	12.6	10.8	2.0	1.3
	無回答・経歴不詳	399	42.2	5.8	13.2	0.9	37.8
合計		18,105	70.7	7.7	19.0	1.6	1.0
男性	正社員定着	5,174	79.0	6.2	13.9	0.8	0.1
	正社員転職	1,873	75.5	6.8	17.0	0.7	0.1
	正社員一時非典型	230	68.0	8.7	22.5	0.9	0.0
	他形態から正社員	628	70.8	8.0	19.8	1.4	0.1
	非典型一貫	1,137	49.6	11.5	36.6	2.1	0.2
	正社員から非典型	433	47.3	11.7	39.6	1.2	0.2
	自営家業	409	76.5	12.0	9.0	1.2	1.3
	無回答・経歴不詳	242	43.3	6.5	12.1	0.8	37.3
合計		10,127	72.0	7.5	18.4	1.0	1.0
女性	正社員定着	2,999	76.4	5.4	15.7	2.4	0.1
	正社員転職	756	74.4	5.3	18.0	2.3	0.0
	正社員一時非典型	226	71.6	4.6	21.4	2.4	0.0
	他形態から正社員	450	70.1	7.6	20.5	1.9	0.0
	非典型一貫	1,941	61.0	11.5	24.7	2.6	0.1
	正社員から非典型	1,213	63.9	9.5	24.4	2.2	0.1
	自営家業	237	68.1	13.6	13.8	3.3	1.2
	無回答・経歴不詳	157	40.7	4.8	14.9	1.1	38.5
合計		7,961	69.3	7.8	19.8	2.4	0.9

図表5-33 キャリア類型別就業希望意識（在学中を除く、有業者・年齢段階別）

単位：％、太字は千人

		合計(千人)	(継続就業 希望者)	(追加就業 希望者)	(転職希望 者)	(就業休止 希望者)	不詳
男性 15-19歳	正社員定着	158.3	83.4	6.8	9.2	0.6	0.0
	正社員転職	4.3	84.2	0.0	15.8	0.0	0.0
	正社員一時非典型	0.2	100.0	0.0	0.0	0.0	0.0
	他形態から正社員	6.2	82.1	4.5	13.4	0.0	0.0
	非典型一貫	70.3	56.7	9.6	<b>31.6</b>	1.9	0.2
	正社員から非典型	7.4	36.8	9.7	<b>48.0</b>	5.5	0.0
	自営家業	5.3	74.5	14.6	9.4	0.0	1.5
	無回答・経歴不詳	8.1	43.2	0.0	9.7	0.0	47.1
合計	367.9	51.9	5.2	11.7	0.7	1.1	
20-24歳	正社員定着	1,084.9	74.7	7.4	17.1	0.9	0.0
	正社員転職	162.1	75.4	6.7	17.4	0.5	0.0
	正社員一時非典型	24.7	70.9	10.0	17.7	1.4	0.0
	他形態から正社員	122.4	67.5	11.9	19.1	1.2	0.3
	非典型一貫	403.1	<b>47.0</b>	13.9	<b>37.6</b>	1.3	0.2
	正社員から非典型	98.7	<b>45.3</b>	11.4	<b>41.1</b>	1.8	0.5
	自営家業	39.4	71.4	14.8	11.4	1.1	1.3
	無回答・経歴不詳	45.4	31.5	8.9	16.6	0.1	42.9
合計	2,263.1	57.8	8.2	19.7	0.9	1.0	
25-29歳	正社員定着	1,784.7	78.1	6.5	14.5	0.8	0.1
	正社員転職	601.3	75.9	6.9	16.3	0.9	0.1
	正社員一時非典型	85.7	69.9	7.1	<b>22.5</b>	0.6	0.0
	他形態から正社員	254.8	71.3	7.6	<b>20.0</b>	1.0	0.0
	非典型一貫	410.4	49.2	10.7	<b>37.9</b>	2.0	0.2
	正社員から非典型	153.8	45.4	9.6	<b>43.7</b>	1.3	0.0
	自営家業	116.2	73.9	13.5	10.6	0.9	1.1
	無回答・経歴不詳	82.4	40.2	8.0	12.3	0.6	38.8
合計	3,802.7	65.3	6.9	17.7	0.9	1.0	
30-34歳	正社員定着	2,146.5	81.7	5.3	12.0	0.9	0.1
	正社員転職	1,105.3	75.2	6.8	17.3	0.6	0.0
	正社員一時非典型	119.6	66.0	9.5	<b>23.5</b>	1.0	0.0
	他形態から正社員	245.0	71.6	6.4	<b>20.1</b>	1.8	0.1
	非典型一貫	252.8	52.3	9.6	<b>34.6</b>	3.3	0.2
	正社員から非典型	173.3	50.6	13.7	<b>34.8</b>	0.7	0.2
	自営家業	248.0	78.6	10.8	7.9	1.4	1.3
	無回答・経歴不詳	105.7	50.7	4.7	10.3	1.3	33.1
合計	4,685.1	70.6	6.3	15.1	1.0	0.9	
35-39歳	正社員定着	2,122.8	85.6	4.0	9.5	0.8	0.1
	正社員転職	1,240.9	78.0	5.7	15.5	0.8	0.0
	正社員一時非典型	120.2	69.8	10.0	19.3	0.9	0.1
	他形態から正社員	182.1	76.2	7.7	15.3	0.6	0.3
	非典型一貫	161.4	58.7	10.2	<b>28.7</b>	2.1	0.2
	正社員から非典型	168.4	47.3	10.4	<b>39.9</b>	2.3	0.0
	自営家業	358.4	81.0	10.9	6.0	1.3	0.8
	無回答・経歴不詳	115.4	49.4	6.2	10.3	1.2	32.8
合計	4,724.5	74.7	5.6	12.5	0.9	0.9	
40-44歳	正社員定着	1,859.2	88.3	3.5	7.1	0.9	0.1
	正社員転職	1,113.6	80.1	5.7	13.4	0.7	0.0
	正社員一時非典型	94.8	72.2	6.4	19.6	1.7	0.1
	他形態から正社員	136.7	76.9	5.7	16.4	1.0	0.0
	非典型一貫	95.4	62.4	12.2	<b>23.6</b>	1.8	0.0
	正社員から非典型	136.7	52.5	11.4	<b>34.1</b>	1.6	0.4
	自営家業	368.9	82.3	9.1	6.4	1.6	0.5
	無回答・経歴不詳	97.1	57.6	2.9	9.3	2.4	27.8
合計	4,118.5	77.7	5.0	10.3	1.0	0.8	

女性 15-19歳	正社員定着	92.2	74.5	6.3	18.4	0.8	0.0
	正社員転職	5.3	88.7	4.7	6.7	0.0	0.0
	正社員一時非典型	0.2	100.0	0.0	0.0	0.0	0.0
	他形態から正社員	4.4	59.5	11.9	28.6	0.0	0.0
	非典型一貫	90.9	52.1	17.6	27.6	2.5	0.2
	正社員から非典型	8.5	50.9	11.0	37.5	0.6	0.0
	自営家業	1.9	38.9	22.6	27.0	0.0	11.6
	無回答・経歴不詳	4.6	21.8	7.0	12.2	0.0	59.0
合計	290.8	44.6	8.3	16.5	1.1	1.1	
20-24歳	正社員定着	1,026.7	73.5	6.5	18.3	1.6	0.1
	正社員転職	99.6	71.9	5.7	19.6	2.8	0.0
	正社員一時非典型	20.2	69.5	10.5	15.6	4.3	0.0
	他形態から正社員	109.7	67.6	8.0	23.1	1.3	0.0
	非典型一貫	602.7	55.4	14.0	28.0	2.6	0.1
	正社員から非典型	150.6	52.9	14.9	30.5	1.4	0.3
	自営家業	22.3	63.2	14.9	19.1	2.8	0.0
	無回答・経歴不詳	40.0	32.3	5.3	16.1	0.7	45.6
合計	2,361.7	57.4	8.3	19.5	1.7	0.9	
25-29歳	正社員定着	1,049.0	75.2	5.6	16.5	2.7	0.1
	正社員転職	299.0	73.6	5.2	19.3	1.8	0.1
	正社員一時非典型	79.5	69.8	4.8	23.1	2.3	0.0
	他形態から正社員	196.2	70.1	7.1	20.6	2.2	0.0
	非典型一貫	665.9	61.7	10.0	25.3	2.8	0.2
	正社員から非典型	377.1	63.2	8.9	25.2	2.6	0.0
	自営家業	60.9	65.0	13.1	16.5	2.1	3.4
	無回答・経歴不詳	57.6	45.5	2.9	14.1	0.7	36.8
合計	3,185.6	60.2	6.3	17.9	2.2	0.8	
30-34歳	正社員定着	830.7	81.8	3.6	11.2	3.2	0.1
	正社員転職	352.3	75.6	5.3	16.5	2.6	0.0
	正社員一時非典型	125.6	73.0	3.5	21.2	2.2	0.0
	他形態から正社員	139.6	72.3	7.7	17.9	2.1	0.0
	非典型一貫	581.7	67.5	9.6	20.3	2.6	0.1
	正社員から非典型	676.4	66.9	8.6	22.4	2.1	0.1
	自営家業	152.0	70.4	13.4	11.9	3.8	0.5
	無回答・経歴不詳	55.3	43.3	6.3	15.2	1.9	33.4
合計	3,370.8	62.7	6.0	14.8	2.3	0.6	
35-39歳	正社員定着	685.3	85.4	2.7	8.6	3.2	0.1
	正社員転職	355.7	77.2	5.3	14.2	3.2	0.2
	正社員一時非典型	148.9	75.6	6.1	16.6	1.7	0.0
	他形態から正社員	85.2	74.7	6.2	16.9	2.2	0.0
	非典型一貫	565.6	72.2	8.0	17.2	2.5	0.1
	正社員から非典型	880.1	68.6	8.5	20.9	2.0	0.0
	自営家業	222.3	70.4	14.4	12.7	1.8	0.8
	無回答・経歴不詳	59.9	52.4	6.8	9.4	0.6	30.8
合計	3,477.0	64.3	6.0	13.3	2.1	0.6	
40-44歳	正社員定着	525.1	88.0	2.1	6.9	2.9	0.0
	正社員転職	346.3	79.9	5.9	12.2	2.0	0.1
	正社員一時非典型	156.1	80.3	4.5	13.7	1.3	0.1
	他形態から正社員	78.0	74.7	6.7	14.2	4.4	0.0
	非典型一貫	578.3	72.9	8.0	16.8	2.3	0.1
	正社員から非典型	923.2	72.2	7.0	19.4	1.4	0.0
	自営家業	221.8	74.4	12.0	10.7	1.7	1.2
	無回答・経歴不詳	63.1	58.1	7.5	11.4	4.1	18.8
合計	3,275.0	67.6	5.7	12.8	1.8	0.5	

図表5-34 キャリア類型別就業希望意識（15～34歳、在学中を除く、有業者・学歴別）

①男性

単位：％、太字は千人

		合計(千人)	(継続就業 希望者)	(追加就業 希望者)	(転職希望 者)	(就業休止 希望者)	不詳
男性 中学卒	正社員定着	164.2	80.9	7.7	10.2	1.0	0.2
	正社員転職	109.9	73.2	8.7	17.1	1.0	0.0
	正社員一時非典型	15.7	63.1	7.1	29.5	0.3	0.0
	他形態から正社員	77.4	73.8	6.7	18.2	1.0	0.3
	非典型一貫	143.5	60.8	10.6	25.8	2.5	0.3
	正社員から非典型	33.9	51.4	12.6	34.3	1.7	0.0
	自営家業	61.5	75.5	11.5	10.5	1.4	1.1
	無回答・経歴不詳	22.4	58.4	11.6	15.0	0.0	15.0
合計	628.6	70.7	9.2	17.9	1.4	0.8	
高校卒	正社員定着	1,823.3	80.5	5.8	12.9	0.8	0.1
	正社員転職	721.7	73.0	7.0	19.2	0.7	0.1
	正社員一時非典型	111.4	70.4	6.6	21.5	1.5	0.0
	他形態から正社員	242.3	70.5	7.3	21.4	0.7	0.0
	非典型一貫	508.6	48.6	12.1	37.0	2.1	0.2
	正社員から非典型	209.0	47.8	12.0	38.5	1.3	0.4
	自営家業	180.4	78.8	10.7	8.1	1.5	0.9
	無回答・経歴不詳	87.0	45.1	5.4	14.8	1.0	33.7
合計	3,883.6	71.4	7.5	19.2	1.0	0.9	
専門学校卒	正社員定着	757.5	77.3	6.6	15.5	0.7	0.0
	正社員転職	329.7	74.6	5.2	19.5	0.6	0.1
	正社員一時非典型	45.7	69.5	6.8	23.8	0.0	0.0
	他形態から正社員	108.3	60.5	10.9	25.5	3.2	0.0
	非典型一貫	175.1	47.8	12.4	38.6	1.0	0.2
	正社員から非典型	84.5	41.7	11.6	46.1	0.5	0.0
	自営家業	70.3	79.3	9.0	10.3	0.4	1.1
	無回答・経歴不詳	24.5	41.2	8.9	15.7	0.0	34.1
合計	1,595.5	69.8	7.6	21.2	0.8	0.6	
短大・高専卒	正社員定着	180.5	80.4	5.1	13.4	0.9	0.2
	正社員転職	66.7	82.9	8.0	8.5	0.5	0.0
	正社員一時非典型	9.0	47.4	32.7	19.9	0.0	0.0
	他形態から正社員	16.9	63.9	8.9	26.8	0.5	0.0
	非典型一貫	30.0	41.8	17.8	40.2	0.2	0.0
	正社員から非典型	13.9	65.6	7.0	26.8	0.6	0.0
	自営家業	13.1	82.0	9.7	8.3	0.0	0.0
	無回答・経歴不詳	9.0	44.5	11.0	16.3	0.0	28.2
合計	339.1	74.3	8.1	16.1	0.6	0.9	
大学卒	正社員定着	1,865.9	77.6	6.7	14.9	0.9	0.0
	正社員転職	588.5	78.2	6.8	14.4	0.6	0.0
	正社員一時非典型	43.1	65.4	12.6	21.5	0.5	0.0
	他形態から正社員	158.5	77.6	7.0	15.1	0.3	0.0
	非典型一貫	235.9	48.0	9.6	39.6	2.6	0.3
	正社員から非典型	82.0	48.5	11.7	38.5	1.4	0.0
	自営家業	69.0	70.9	16.6	9.6	1.5	1.4
	無回答・経歴不詳	51.1	41.4	6.7	10.9	1.3	39.6
合計	3,094.0	73.7	7.4	17.2	1.0	0.7	
大学院卒	正社員定着	316.8	82.2	4.9	11.5	1.3	0.1
	正社員転職	43.0	78.2	11.1	10.4	0.3	0.0
	正社員一時非典型	1.8	92.2	0.0	0.0	7.8	0.0
	他形態から正社員	14.7	68.1	11.2	10.9	9.8	0.0
	非典型一貫	23.3	42.9	8.0	46.3	2.7	0.0
	正社員から非典型	5.0	13.3	10.7	71.5	4.6	0.0
	自営家業	2.4	89.0	9.5	0.0	1.5	0.0
	無回答・経歴不詳	2.4	44.7	0.0	27.0	0.0	28.3
合計	409.3	78.1	6.0	14.1	1.6	0.2	

## ②女性

単位:%、太字は千人

		合計(千人)	(継続就業 希望者)	(追加就業 希望者)	(転職希望 者)	(就業休止 希望者)	不詳
女性 中学卒	正社員定着	24.0	75.2	7.3	13.8	3.7	0.0
	正社員転職	10.3	75.9	5.4	16.1	2.6	0.0
	正社員一時非典型	3.1	50.6	2.4	35.8	11.1	0.0
	他形態から正社員	21.6	63.2	15.7	17.8	3.3	0.0
	非典型一貫	181.7	60.3	15.1	21.4	2.9	0.3
	正社員から非典型	24.6	66.8	7.6	21.0	4.6	0.0
	自営家業	17.0	58.2	15.4	18.2	6.4	1.8
	無回答・経歴不詳	8.0	23.4	12.7	26.3	8.3	29.4
合計	290.3	61.6	13.4	20.4	3.6	1.1	
高校卒	正社員定着	658.2	75.3	4.9	17.3	2.5	0.0
	正社員転職	206.0	74.4	5.0	17.3	3.1	0.2
	正社員一時非典型	84.5	71.7	4.6	20.6	3.1	0.0
	他形態から正社員	125.8	68.6	7.9	21.4	2.0	0.0
	非典型一貫	794.3	61.4	11.9	23.9	2.7	0.1
	正社員から非典型	505.6	64.0	9.5	24.3	2.0	0.0
	自営家業	96.1	67.3	12.6	14.6	4.2	1.3
	無回答・経歴不詳	52.2	43.3	4.1	14.3	0.8	37.5
合計	2,522.8	67.2	8.5	20.9	2.6	0.9	
専門学校卒	正社員定着	669.0	78.0	5.3	14.2	2.4	0.0
	正社員転職	171.0	73.3	6.7	17.9	2.0	0.0
	正社員一時非典型	40.5	73.2	5.4	19.6	1.8	0.0
	他形態から正社員	82.3	67.4	6.8	24.4	1.4	0.0
	非典型一貫	318.6	61.0	11.5	25.1	2.4	0.1
	正社員から非典型	208.7	64.7	9.7	23.4	2.1	0.1
	自営家業	41.1	66.3	15.9	15.5	2.3	0.0
	無回答・経歴不詳	23.6	56.4	6.2	11.1	1.9	24.4
合計	1,554.8	70.9	7.7	18.7	2.2	0.4	
短大・高専卒	正社員定着	624.4	75.6	5.5	15.7	3.0	0.1
	正社員転職	159.6	75.4	4.8	17.3	2.5	0.0
	正社員一時非典型	44.3	70.3	3.1	24.2	2.5	0.0
	他形態から正社員	96.0	71.5	6.1	20.5	2.0	0.0
	非典型一貫	296.5	63.3	9.6	24.0	2.9	0.3
	正社員から非典型	263.2	66.5	9.0	21.7	2.6	0.1
	自営家業	40.0	69.4	18.5	10.9	1.3	0.0
	無回答・経歴不詳	23.2	42.5	4.9	19.5	0.0	33.2
合計	1,547.0	70.6	7.1	19.0	2.7	0.6	
大学卒	正社員定着	942.9	76.6	5.7	15.8	1.9	0.1
	正社員転職	193.6	74.5	4.5	19.4	1.6	0.0
	正社員一時非典型	50.5	73.4	5.1	20.2	1.3	0.0
	他形態から正社員	113.0	72.5	7.6	17.8	2.0	0.0
	非典型一貫	292.8	57.3	10.4	30.0	2.3	0.0
	正社員から非典型	194.3	59.9	8.9	29.3	1.8	0.0
	自営家業	34.7	75.5	9.0	13.0	2.5	0.0
	無回答・経歴不詳	21.7	35.0	1.1	20.0	0.7	43.3
合計	1,843.4	70.7	6.8	20.1	1.9	0.5	
大学院卒	正社員定着	48.8	83.2	2.7	12.5	1.5	0.0
	正社員転職	8.7	66.7	8.4	25.0	0.0	0.0
	正社員一時非典型	1.0	82.9	0.0	17.1	0.0	0.0
	他形態から正社員	6.1	79.4	10.4	10.2	0.0	0.0
	非典型一貫	23.4	67.5	11.0	18.4	3.1	0.0
	正社員から非典型	5.6	44.4	27.7	28.0	0.0	0.0
	自営家業	1.9	96.5	0.0	3.5	0.0	0.0
	無回答・経歴不詳	1.6	71.8	0.0	28.3	0.0	0.0
合計	97.0	75.5	7.0	15.9	1.5	0.0	

## 5.7 日雇いの働き方

『就業構造基本調査』では、呼称として、正規の職員・従業員、パート、アルバイトなどの雇用形態を問うているが、これとは別に雇用されている者については、雇用契約期間による3つの形態、すなわち雇用契約期間が1ヵ月未満の「日雇い」、1ヶ月以上1年以内の「臨時雇」、それ以外の「常雇」のいずれであるかも問うている。

この節ではその設問を用いて、「日雇い派遣」として昨今注目を浴びた働き方について検討する。

図表5-35では、日雇いの働き方をしている者を、学生（＝在学中、または「通学が主で仕事もしている」者）や主婦（＝有配偶の女性）である者、それ以外の男性・女性に分けた上で、その勤務先での呼称による分類を見たものである。まず、今回の分析対象である15～44歳層で日雇いで働いている者は約59万人いたが、うち18.9%は学生、23.4%が主婦であった。これらの属性の者の場合、通学や家事・育児等と平行して行いやすい働き方として、日雇いの働き方を選んでいる可能性がある。このいずれでもない日雇い男女はおよそ34万人である。

また、日雇いのうち労働者派遣事業所の派遣社員である者は11.0%であり、直接雇用の日雇いのほうが多い。

図表5-35 日雇い（雇用契約期間が1ヵ月未満）の属性別雇用形態（15～44歳）

単位：％、太字は千人

	日雇い計	一般男性	一般女性	主婦	学生	有業者計
合計(千人)	<b>591.1</b>	<b>229.0</b>	<b>111.6</b>	<b>138.5</b>	<b>112.0</b>	<b>31,113.2</b>
構成比	<b>100.0</b>	<b>38.7</b>	<b>18.9</b>	<b>23.4</b>	<b>18.9</b>	
正規の職員・従業員	5.8	11.7	3.5	2.3	0.5	68.2
パート	22.6	5.2	27.2	64.3	1.9	11.5
アルバイト	47.0	47.1	40.6	18.7	88.3	9.9
労働者派遣事業所の派遣社員	11.0	12.1	15.9	7.6	7.9	4.0
契約社員	4.0	5.9	5.9	2.4	0.2	4.2
嘱託	0.6	0.5	0.6	1.2	0.0	0.7
その他	8.2	15.7	5.9	3.1	1.2	1.4
不詳	0.8	1.7	0.3	0.4	0.0	0.0

図表5-36は労働者派遣事業所の派遣社員のうち日雇いの者がどの程度いるかを見たものである。比率にして5.2%、約6万5千人である。うち学生と主婦を除けば約4万6千人である。

図表 5-36 労働者派遣事業所の派遣社員 (15~44 歳)

		単位:%、太字は千人	
		構成比	実数(千人)
計		100.0	1,244.9
日雇い	計	5.2	65.0
	一般男性	2.2	27.8
	一般女性	1.4	17.7
	主婦	0.8	10.6
	学生	0.7	8.9
日雇い以外		94.8	1,179.9

日雇いの年齢構成を見ると(図表 5-37)、学生は 24 歳まで、主婦は 35 歳以上が多く、それ以外の一般男女は 20 歳代の者が多い。世帯状況は(図表 5-38)、主婦と学生を除くと、世帯主との続き柄が<子>である場合と世帯主が多い。

学生と主婦を除いたときの世帯全体の収入は(図表 5-39)、100 万円~499 万円の比較的所得世帯が多い。これを世帯主である場合と<子>である場合に分けてみると(図表 5-40)、世帯主である場合は年収 299 万円以下に、<子>である場合は、一般男性は 100 万円~499 万円、一般女性はこの層のほか、1000 万円~1249 万も多い。

図表 5-37 日雇い属性別年齢構成 (15~44 歳)

		単位:%、太字は千人			
		一般男性	一般女性	主婦	学生
年齢階層	15-19歳	4.1	7.1	0.1	47.0
	20-24歳	21.1	31.8	2.1	45.9
	25-29歳	23.4	22.0	10.5	4.8
	30-34歳	19.4	17.8	19.3	1.6
	35-39歳	18.7	11.1	33.2	0.5
	40-44歳	13.4	10.2	34.7	0.2
合計(千人)		229.0	111.6	138.5	112.0

図表 5-38 日雇い属性別世帯状況 (15~44 歳)

		単位:%、太字は千人			
		一般男性	一般女性	主婦	学生
世帯主		45.3	29.0	2.4	22.1
世帯主の配偶者		0.4	0.0	82.9	0.7
子		49.1	61.4	2.2	71.9
子の配偶者		0.8	0.0	12.2	0.0
孫		2.5	4.8	0.1	5.0
世帯主の父母		0.0	0.0	0.0	0.0
世帯主の配偶者の父母		0.0	0.0	0.0	0.0
兄弟姉妹		1.4	2.1	0.2	0.2
他の親族		0.1	0.4	0.1	0.1
その他		0.2	1.9	0.1	0.1
不詳		0.1	0.4	0.0	0.0
合計(千人)		229.0	111.6	138.5	112.0

図表 5 - 3 9 日雇い属性別世帯収入 (15~44 歳)

単位: %、太字は千人

	一般男性	一般女性	主婦	学生	全世帯計
100万円未満	6.5	8.9	1.6	12.7	3.7
100-199万円	12.9	15.2	1.8	11.5	4.9
200-299万円	18.3	13.2	5.0	5.2	8.2
300-399万円	13.6	7.8	13.5	4.4	10.7
400-499万円	10.7	10.8	19.6	6.4	12.1
500-599万円	8.6	8.5	18.4	7.0	11.6
600-699万円	6.4	5.5	12.5	8.6	9.9
700-799万円	4.9	5.1	8.0	7.3	8.3
800-899万円	3.1	4.0	7.2	5.8	6.7
900-999万円	3.4	4.9	3.0	5.4	5.4
1000-1249万円	4.5	7.5	4.5	14.8	8.7
1250-1499万円	2.2	3.2	2.0	5.5	3.9
1500-1999万円	1.1	2.2	1.1	3.8	2.9
2000万円以上	0.5	1.0	0.1	1.0	1.3
不詳	3.3	2.2	1.7	0.6	1.7
<b>合計(千人)</b>	<b>229.0</b>	<b>111.6</b>	<b>138.5</b>	<b>112.0</b>	<b>48,181.3</b>

図表 5 - 4 0 世帯状況別世帯収入 (15~44 歳)

単位: %、太字は千人

	世帯主である場合の世帯年収				子である場合の世帯収入			
	一般男性	一般女性	主婦	学生	一般男性	一般女性	主婦	学生
100万円未満	12.4	28.7	14.8	53.7	1.4	0.8	0.9	1.1
100-199万円	23.2	37.1	24.4	40.0	4.1	5.9	0.0	3.3
200-299万円	28.4	20.1	15.1	4.2	10.5	8.9	0.0	5.1
300-399万円	14.5	6.1	9.8	0.0	13.7	8.6	0.0	5.0
400-499万円	8.7	3.2	27.2	0.9	12.1	14.3	8.9	7.7
500-599万円	3.7	0.5	0.0	0.3	12.7	11.9	13.2	9.2
600-699万円	2.7	0.4	4.8	0.0	8.7	7.9	14.4	11.3
700-799万円	0.7	0.2	0.0	0.0	8.5	7.7	8.6	9.5
800-899万円	0.8	0.0	0.0	0.0	4.7	6.1	15.1	6.9
900-999万円	0.0	0.0	0.0	0.0	6.6	7.8	9.3	7.2
1000-1249万円	0.0	0.4	0.0	0.0	8.1	10.5	16.6	19.3
1250-1499万円	0.0	0.0	0.0	0.0	4.0	4.0	7.1	7.4
1500-1999万円	0.0	0.0	0.0	0.0	2.0	3.4	5.8	5.1
2000万円以上	0.0	0.0	0.0	0.0	1.0	0.8	0.0	1.4
不詳	5.0	3.2	3.8	0.9	1.9	1.4	0.0	0.6
<b>合計(千人)</b>	<b>103.7</b>	<b>32.4</b>	<b>3.3</b>	<b>24.7</b>	<b>112.5</b>	<b>68.5</b>	<b>3.0</b>	<b>80.6</b>

## 5.8 1年前の状況との異同(全体状況)

この節では、1年前の就業状況と現在の就業状況との関連を取り上げる。すでに第2章では白書定義無業者に焦点を当てて、また、第3章ではフリーターに焦点を当てて1年前の状況との異動を検討した。ここでは、補完的にそれらを含む全体状況を以下に示しておく。





図表5-4-2 1年前の就業状況と現在の就業状況（現在基準比率：％）

① 1年前の就業状況と現在の就業状況（15～34歳、フリーター分類入り）

1年前の状況	有業										無業				不詳(有業)	在学中	アルバイト+パート		
	現在					現在					無業								
	フリーター*	正規の職員・従業員	パート	アルバイト	他	フリーター*	正規の職員・従業員	パート	アルバイト	他	求職者	白書定義無業者	専業主婦(夫)	単身・家事				その他無業	
合計	36.6	4.6	85.5	1.9	2.6	5.8	4.0	1.9	2.9	2.3	2.4	0.2	6.4	12.1	14.8	0.0	6.3	0.5	
主に仕事	正規の職員・従業員	21.7	0.3	31.2	1.3	1.4	1.1	0.5	0.0	0.7	0.2	0.4	1.7	0.5	1.7	0.0	0.0	0.1	
	アルバイト	3.1	0.5	3.0	0.3	2.7	1.1	0.8	1.0	0.0	0.4	0.3	0.4	1.4	0.2	3.6	0.0	1.1	0.4
	労働者派遣事業所の派遣社員	2.0	0.8	0.3	0.3	0.2	60.7	1.1	0.3	0.6	0.0	0.1	0.5	0.0	0.7	2.2	0.0	0.0	0.1
	契約社員	2.5	0.9	0.3	0.3	0.4	1.2	67.9	1.9	0.2	0.4	0.3	0.0	1.3	2.3	2.2	0.0	0.0	0.1
	嘱託	0.3	0.1	0.0	0.1	0.1	69.8	0.0	0.0	0.0	0.0	0.4	0.2	0.2	0.3	0.0	0.0	0.0	0.0
	その他	0.6	0.1	0.1	0.1	0.3	0.2	0.1	0.5	59.4	0.0	0.0	0.0	0.2	0.2	0.5	0.0	0.0	0.0
	会社などの役員	0.7	0.0	0.0	0.0	0.0	0.0	0.0	84.3	0.0	0.0	0.0	0.0	0.0	0.0	0.0	0.0	0.0	0.0
	専業主婦で雇入れあり	0.3	0.0	0.0	0.0	0.0	0.0	0.0	0.0	0.0	0.0	0.1	0.0	0.0	0.0	0.0	0.0	0.0	0.0
	自営業主で雇入れなし	0.8	0.1	0.0	0.1	0.2	0.0	0.2	0.1	0.2	75.1	0.0	0.1	0.0	0.1	0.0	0.1	0.0	0.0
	自営業の手伝い	0.4	0.1	0.0	0.0	0.0	0.0	0.0	0.0	0.0	60.2	0.0	0.1	0.0	0.1	0.0	0.1	0.0	0.0
内職	0.0	0.0	0.0	0.0	0.0	0.0	0.0	0.0	0.0	0.0	0.0	0.0	0.0	0.0	0.0	0.0	0.0	0.0	
主に仕事(不明)	2.1	5.4	1.9	2.0	2.8	7.3	4.1	2.2	4.4	3.5	4.0	2.1	2.0	1.7	6.6	0.0	0.0	0.1	
仕事から	専業主婦(正社員)	0.5	0.1	0.8	0.4	0.3	0.1	0.2	0.2	0.0	0.1	0.0	0.6	0.2	0.1	0.0	0.0	0.2	
	専業主婦(非正社員)	5.4	6.1	0.4	38.5	35.4	4.1	2.6	4.9	7.4	0.2	0.4	1.8	3.9	2.8	1.0	0.0	10.7	
	専業主婦(その他・不明)	0.9	0.7	0.1	1.9	2.3	0.5	0.3	1.0	5.8	2.0	8.3	24.9	48.8	1.0	0.4	0.5	1.3	
	無業・家事	8.0	2.5	0.4	19.9	21.2	3.5	1.9	3.9	2.7	0.1	3.8	2.3	32.7	75.9	2.3	0.0	14.0	
	無業・通学	27.3	8.1	6.4	0.2	0.4	3.6	5.4	5.1	8.9	0.5	0.4	1.6	1.6	3.1	1.2	72.8	11.0	0.0
無業	無業・その他	5.0	12.1	2.3	2.6	4.1	8.2	6.1	4.3	8.3	1.7	3.9	4.2	2.4	3.4	2.6	3.6	51.1	
	1年前不詳	0.8	1.2	0.6	0.3	1.2	1.0	0.5	1.5	0.8	2.2	1.0	1.6	0.9	0.2	0.3	1.4	92.2	
	合計(千人)	100.0	100.0	100.0	100.0	100.0	100.0	100.0	100.0	100.0	100.0	100.0	100.0	100.0	100.0	100.0	100.0	100.0	
	フリーター=在学者を除く15-34歳で女性社員未結の者のうち、無業でアルバイト+パートで働きたいと思っているもの	30566.5	1,914.3	12,311.3	824.6	176.6	804.5	905.5	234.1	111.3	318.2	182.3	34.4	2,670.3	73.5	1,263.5	51.0	62	8,304.5

② 1年前の就業状況と現在の就業状況（15～34歳、白書定義無業入り）

1年前の状況	有業										無業				不詳(有業)	在学中	アルバイト+パート	
	現在					現在					無業							
	フリーター*	正規の職員・従業員	パート	アルバイト	他	フリーター*	正規の職員・従業員	パート	アルバイト	他	求職者	白書定義無業者	専業主婦(夫)	単身・家事				その他無業
合計	36.6	4.6	85.5	1.9	2.6	5.8	4.0	1.9	2.9	2.3	2.4	0.2	6.4	12.1	14.8	0.0	6.3	0.5
主に仕事	正規の職員・従業員	21.7	0.3	31.2	1.3	1.4	1.1	0.5	0.0	0.7	0.2	0.4	1.7	0.5	1.7	0.0	0.0	0.1
	アルバイト	3.1	0.5	3.0	0.3	2.7	1.1	0.8	1.0	0.0	0.4	0.3	0.4	1.4	0.2	3.6	0.0	1.1
	労働者派遣事業所の派遣社員	2.0	0.8	0.3	0.3	0.2	60.7	1.1	0.3	0.6	0.0	0.1	0.5	0.0	0.7	2.2	0.0	0.0
	契約社員	2.5	0.9	0.3	0.3	0.4	1.2	67.9	1.9	0.2	0.4	0.3	0.0	1.3	2.3	2.2	0.0	0.1
	嘱託	0.3	0.1	0.0	0.1	0.1	69.8	0.0	0.0	0.0	0.0	0.4	0.2	0.2	0.3	0.0	0.0	0.0
	その他	0.6	0.1	0.1	0.1	0.3	0.2	0.1	0.5	59.4	0.0	0.0	0.0	0.2	0.2	0.5	0.0	0.0
	会社などの役員	0.7	0.0	0.0	0.0	0.0	0.0	0.0	84.3	0.0	0.0	0.0	0.0	0.0	0.0	0.0	0.0	0.0
	専業主婦で雇入れあり	0.3	0.0	0.0	0.0	0.0	0.0	0.0	0.0	0.0	0.0	0.1	0.0	0.0	0.0	0.0	0.0	0.0
	自営業主で雇入れなし	0.8	0.1	0.0	0.1	0.2	0.0	0.2	0.1	0.2	75.1	0.0	0.1	0.0	0.1	0.0	0.1	0.0
	自営業の手伝い	0.4	0.1	0.0	0.0	0.0	0.0	0.0	0.0	0.0	60.2	0.0	0.1	0.0	0.1	0.0	0.1	0.0
仕事から	専業主婦(正社員)	0.5	0.1	0.8	0.4	0.3	0.1	0.2	0.2	0.0	0.1	0.0	0.6	0.2	0.1	0.0	0.0	0.2
	専業主婦(非正社員)	5.4	6.1	0.4	38.5	35.4	4.1	2.6	4.9	7.4	0.2	0.4	1.8	3.9	2.8	1.0	0.0	10.7
	専業主婦(その他・不明)	0.9	0.7	0.1	1.9	2.3	0.5	0.3	1.0	5.8	2.0	8.3	24.9	48.8	1.0	0.4	0.5	1.3
	無業・家事	8.0	2.5	0.4	19.9	21.2	3.5	1.9	3.9	2.7	0.1	3.8	2.3	32.7	75.9	2.3	0.0	14.0
	無業・通学	27.3	8.1	6.4	0.2	0.4	3.6	5.4	5.1	8.9	0.5	0.4	1.6	1.6	3.1	1.2	72.8	11.0
無業	無業・その他	5.0	12.1	2.3	2.6	4.1	8.2	6.1	4.3	8.3	1.7	3.9	4.2	2.4	3.4	2.6	3.6	51.1
	1年前不詳	0.8	1.2	0.6	0.3	1.2	1.0	0.5	1.5	0.8	2.2	1.0	1.6	0.9	0.2	0.3	1.4	92.2
	合計(千人)	100.0	100.0	100.0	100.0	100.0	100.0	100.0	100.0	100.0	100.0	100.0	100.0	100.0	100.0	100.0	100.0	
	フリーター=在学者を除く15-34歳で女性社員未結の者のうち、無業でアルバイト+パートで働きたいと思っているもの	30566.5	1,914.3	12,311.3	824.6	176.6	804.5	905.5	234.1	111.3	318.2	182.3	34.4	2,670.3	73.5	1,263.5	51.0	62

\*白書定義無業=ふだん無業の者(=無業者)のうち求職活動をしていない者で、在学中に通学もしていない者、かつ結婚しておらず、家事をしている者。  
 専業主婦(夫)=無業者のうち求職活動をしていない者で、配偶者がいて家事をしている者。  
 求職者=無業者のうち求職活動をしている者で、在学中の者を除く。  
 1年前の状況・無業・非家事非通学・無配偶者無業=1年前の状況が、仕事をしておらず、(調査時点)現在に在学中におらず、配偶者がいない者。

図表5-4-3 1年前の就業状況と現在の就業状況（1年前基準比率：%）

① 1年前の就業状況（15～34歳、フリーター分類入り）

	現在の状況													無業						
	フリーター*	有業				無業				不詳(有業)	不詳(無業)	在学中								
		正規の職員・従業員	パート	アルバイト	労働者派遣事業所の派遣社員	契約社員	嘱託	その他 会社の役員	自営業主で雇い手なし			自営業主 自営業の役員	内職	無業(家事)	無業(通学)	その他				
合計(千人)	111751	94.2	0.1	0.0	0.4	0.5	0.0	0.1	0.0	0.0	0.1	0.0	1.5	0.1	1.7	0.0	0.0	0.0	0.4	
主に仕事	正規の職員・従業員	51.4	4.1	31.6	0.3	1.4	1.3	0.2	0.0	0.1	0.1	0.1	0.0	5.8	0.0	2.6	0.0	0.0	0.0	0.8
	パート	71.4	6.6	0.4	0.1	2.2	1.6	0.1	0.3	0.0	0.1	0.1	0.2	3.8	0.0	4.8	0.0	0.0	0.0	3.5
	アルバイト	621.9	2.4	6.3	0.4	0.1	78.5	1.5	0.1	0.2	0.0	0.1	0.0	5.1	0.1	4.5	0.0	0.0	0.0	1.1
	労働者派遣事業所の派遣社員	7603	2.2	4.9	0.3	0.1	1.3	80.8	0.3	0.1	0.1	0.1	0.1	4.3	0.2	3.6	0.0	0.0	0.0	1.1
	契約社員	1044	1.9	5.3	0.7	0.2	0.8	1.2	80.8	0.1	0.0	0.0	0.1	4.3	0.0	3.7	0.0	0.0	0.0	1.1
	嘱託	1864	1.4	5.0	0.3	0.3	0.8	0.7	0.3	83.1	0.0	0.1	0.2	3.0	0.1	3.2	0.0	0.0	0.0	1.2
	その他	1995	0.0	0.1	0.0	0.0	0.0	0.4	0.0	0.0	98.9	0.1	0.0	0.2	0.0	0.1	0.0	0.0	0.0	1.2
	会社などの役員	937	0.7	0.5	0.1	0.0	0.0	0.5	0.0	0.0	0.0	0.0	0.2	0.3	0.0	0.2	0.0	0.0	0.0	0.4
	自営業主で雇い手あり	2503	0.4	1.5	0.3	0.2	0.1	0.1	0.1	0.1	0.2	0.1	95.5	0.0	0.0	0.0	0.0	0.0	0.0	0.2
	自営業主で雇いなし	1211	1.1	2.8	0.1	0.0	1.1	0.6	0.0	0.1	0.0	0.0	90.6	1.8	0.0	1.5	0.0	0.0	0.0	0.3
	自営業の手伝い	35	0.0	1.8	3.1	0.0	0.0	0.0	0.0	0.0	0.0	0.0	0.0	0.0	1.1	0.0	0.0	0.0	0.0	2.0
	内職	6477	16.0	35.3	2.5	0.8	9.1	5.8	0.4	1.8	1.3	0.7	1.0	0.6	8.9	0.2	13.8	0.5	0.0	1.4
	主に仕事(不明)	1437	1.0	72.7	2.2	0.4	0.3	0.5	0.2	0.3	0.0	0.2	0.0	10.5	0.1	0.7	0.0	0.0	10.9	0.0
	専らにかたわらに仕事(正社員)	16391	7.2	2.8	19.4	3.8	2.0	1.5	0.4	1.2	0.0	0.1	0.0	6.3	0.1	0.8	0.0	0.0	54.4	0.0
専らにかたわらに仕事(非正社員)	2830	5.1	4.8	5.6	1.4	1.5	1.6	0.1	0.9	4.8	0.8	9.3	16.1	5.9	0.0	2.0	0.2	0.1	30.4	
無業・家事	24495	1.9	2.0	6.7	1.5	1.1	0.7	0.2	0.3	0.1	0.0	0.5	0.2	82.7	0.1	1.2	0.0	0.0	0.3	
無業・通学	83533	1.9	9.4	0.0	0.0	0.3	0.6	0.1	0.3	0.0	0.0	0.1	0.0	0.4	0.6	1.7	0.0	0.0	84.6	
無業・その他	15292	15.1	18.5	1.4	0.5	4.3	3.6	0.3	1.4	0.3	0.3	0.9	0.3	4.6	0.2	42.3	0.0	0.1	5.9	
1年前不詳	2475	9.4	31.2	1.0	0.8	3.2	3.9	0.3	1.6	0.7	1.0	1.3	1.2	2.5	0.1	7.4	19.0	1.2	14.1	
合計	305665	6.3	40.3	2.7	0.6	2.6	3.0	0.4	0.9	0.8	0.4	1.0	0.6	8.7	0.2	4.1	0.2	0.0	27.2	
フリーター	17575	6.2	5.4	14.8	2.8	1.8	1.5	0.1	0.2	0.0	0.1	0.1	0.0	4.7	0.0	3.8	0.0	0.0	2.2	

\*フリーター＝在学者を除く15～34歳層で女性は未婚の者のうち、アルバイト・パートで働きたいと思っているもの

② 1年前の就業状況と現在の就業状況（15～34歳、白書定義無業入り）

	現在の状況													無業						
	正職の職員・従業員	有業				無業				求職者	不詳(有業)	不詳(無業)	在学中							
		パート	アルバイト	労働者派遣事業所の派遣社員	契約社員	嘱託	その他 会社の役員	自営業主で雇い手なし	自営業主 自営業の手伝い				内職	家事が主(正社員)	家事が主(非正社員)	家事が主(自営他)	通学が主(有業)	専業主婦(夫)	その他無業	
合計(千人)	111751	93.7	0.3	0.4	0.4	0.5	0.0	0.1	0.0	0.0	0.0	0.0	0.5	0.2	0.0	0.0	0.0	0.0	0.4	
主に仕事	正規の職員・従業員	8089	4.0	71.8	0.9	1.3	1.3	0.2	0.0	0.0	0.1	0.0	0.0	0.1	9.9	0.1	0.1	0.1	0.8	0.1
	パート	9487	6.6	1.6	70.3	2.1	1.6	0.1	0.3	0.0	0.1	0.1	0.0	0.0	3.0	0.0	0.1	0.1	0.3	3.4
	アルバイト	6219	6.3	0.9	1.5	77.5	1.5	0.1	0.2	0.0	0.0	0.1	0.0	0.1	1.0	0.1	0.2	0.2	3.4	0.1
	労働者派遣事業所の派遣社員	7603	4.9	0.7	1.3	1.1	80.0	0.3	0.1	0.1	0.1	0.1	0.0	0.0	1.3	0.0	0.0	0.2	2.4	0.1
	契約社員	1044	5.3	0.9	1.5	0.1	1.2	79.6	0.1	0.0	0.0	0.1	0.1	0.0	2.1	0.0	0.1	0.1	1.5	0.2
	嘱託	1864	4.9	0.9	0.8	0.8	0.7	0.3	81.0	0.0	0.1	0.2	0.0	0.0	2.2	0.0	0.1	0.1	1.5	0.2
	その他	1995	0.1	0.0	0.0	0.0	0.4	0.0	0.0	97.9	0.1	0.0	0.0	0.0	0.0	1.0	0.0	0.0	0.0	0.0
	会社などの役員	937	0.5	0.1	0.5	0.0	0.5	0.0	0.0	96.7	0.0	0.2	0.0	0.0	0.0	0.3	0.0	0.0	0.2	0.1
	自営業主で雇い手あり	2503	1.5	0.4	0.3	0.0	0.1	0.1	0.1	0.1	0.2	0.1	93.4	0.0	0.0	0.0	0.0	0.4	0.0	0.4
	自営業主で雇いなし	1211	2.8	0.2	0.5	1.1	0.6	0.0	0.1	0.0	0.0	0.0	80.4	0.0	0.0	0.0	9.9	0.4	1.5	0.9
	自営業の手伝い	35	1.8	3.1	0.0	0.0	0.0	0.0	0.0	0.0	0.0	0.0	0.0	0.0	0.0	31.6	0.0	1.1	0.0	
	内職	6477	35.0	5.5	10.6	8.7	5.7	0.4	1.7	1.2	0.7	1.0	0.5	0.1	6.2	2.2	0.1	0.2	16.7	2.6
	主に仕事(不明)	1437	24.4	0.4	0.9	0.2	0.2	0.1	0.0	0.0	0.0	0.0	0.0	0.0	47.7	3.1	0.2	0.6	3.7	0.3
	専らにかたわらに仕事(正社員)	16391	2.7	1.8	4.3	0.7	0.8	0.1	0.4	0.0	0.0	0.0	0.0	0.1	26.4	0.2	0.7	2.5	0.2	4.4
専らにかたわらに仕事(非正社員)	2830	4.0	3.2	3.2	1.0	1.3	0.0	0.2	0.4	0.0	2.2	1.2	0.2	8.5	32.3	1.0	4.4	0.7	6.1	
無業・家事	24495	1.7	2.0	0.9	0.7	0.5	0.1	0.2	0.0	0.0	0.1	0.0	0.4	7.8	1.1	0.0	13.3	0.6	5.2	
無業・通学	83533	9.4	0.3	1.2	0.3	0.6	0.1	0.3	0.0	0.0	0.0	0.0	0.0	0.1	0.0	0.1	1.3	0.8	0.1	
無業・その他	12420	19.1	3.9	8.3	4.6	4.0	0.4	1.2	0.3	0.3	0.8	0.2	0.0	0.7	0.1	0.1	22.1	32.4	1.4	
無配属卒業*	2871	15.3	2.7	2.5	2.1	1.7	0.2	1.9	0.3	0.4	1.1	0.4	0.0	6.5	0.4	0.0	9.6	0.0	11.2	
1年前不詳	2475	30.3	2.3	7.3	2.9	3.8	0.1	1.5	0.7	1.0	1.3	0.8	0.0	1.0	2.0	0.5	0.1	1.1	4.2	
合計	305666	39.8	2.8	3.8	2.5	2.9	0.4	0.8	0.7	0.4	0.9	0.4	0.0	0.5	2.8	0.5	4.4	1.9	0.6	
フリーター	17575	5.4	33.9	38.3	1.8	1.5	0.1	0.2	0.0	0.1	0.1	0.1	0.0	6.2	0.1	0.0	5.8	1.2	0.3	

\*白書定義無業＝ふだん無業の者(＝無業者)のから就職活動をしていない者で、在学中に通学しはておらず、家事をしていない者。  
 専らにかたわらに仕事(正社員)＝無業者のから就職活動をしていない者で、在学中に通学しはておらず、結婚しておらず、家事をしていない者。  
 専らにかたわらに仕事(非正社員)＝無業者のから就職活動をしていない者で、在学中に通学しはておらず、結婚しておらず、家事をしていない者。  
 専らにかたわらに仕事(その他・不明)＝無業者のから就職活動をしていない者で、在学中に通学しはておらず、結婚しておらず、家事をしていない者。  
 専らにかたわらに仕事(その他・不明)＝無業者のから就職活動をしていない者で、在学中に通学しはておらず、結婚しておらず、家事をしていない者。  
 専らにかたわらに仕事(その他・不明)＝無業者のから就職活動をしていない者で、在学中に通学しはておらず、結婚しておらず、家事をしていない者。

## 5.9 非典型雇用から正社員への移行を分ける要因分析

この節では、非典型雇用から正社員への移行について、本章での検討のまとめとして、多変量解析の手法を用いた分析を試みる。

最初に分析対象を限定する。この調査の特徴として、現職と前職との間の移動だけが雇用形態の変化とその時期を把握できる。すなわち複数回企業間移動がある場合には最後の移動のみが把握されている。あまり古くまでさかのぼって移動を捉えても、把握しているものは全体の移動の一部にとどまる。そこで対象は過去1年間に離職した者に限定する。

図表5-44は、2006年10月から調査時点である2007年10月1日までの過去1年間に離職した者の前職雇用形態別に調査時点現在の状況を見たものである。観測された離職者は27,960名、このうち現在は正社員である者（正社員移行者）は25.1%、現在は無業である者は40.8%を占める。

図表 5-4-4 過去 1 年間に離職した者の前職就業形態別現在の状況（2007 年 10 月時点；15-44 歳、在学中は除く、実測値）

前職	現在の状況																
	正規の職員・従業員	パート従業員	アルバイト	労働者派遣事業所の派遣社員	契約社員	嘱託	その他雇用	会社などの役員	自営業主で雇い入れあり	自営業主で雇い入れなし	自営業の手伝い	内職	無業・家事	無業・通学	無業・その他	不詳	
正規の職員・従業員	11,727	37.2	5.1	5.1	4.1	4.5	0.7	1.0	0.6	0.6	0.6	0.0	0.0	16.9	0.6	21.8	0.0
パート	5,708	10.8	29.2	3.7	4.3	3.2	0.8	0.7	0.1	0.2	0.4	0.5	0.3	37.2	0.2	8.5	0.0
アルバイト	4,340	18.8	7.7	19.5	5.7	4.5	0.5	1.2	0.0	0.2	0.6	0.5	0.1	18.8	0.5	21.3	0.0
労働者派遣事業所の派遣社員	2,467	16.9	5.8	5.1	27.7	4.6	0.4	0.9	0.1	0.0	0.2	0.2	0.2	18.4	0.2	19.0	0.0
契約社員	1,952	21.0	5.4	5.5	6.7	14.3	1.2	1.1	0.5	0.2	0.9	0.4	0.0	19.5	0.8	22.4	0.0
嘱託	330	27.9	8.8	4.2	2.4	4.8	12.7	0.6	0.6	0.0	0.3	0.3	0.3	22.7	0.0	14.2	0.0
その他	627	21.2	8.6	3.3	3.2	5.3	1.6	15.5	0.2	0.2	1.4	0.3	0.0	20.9	0.2	18.2	0.0
会社などの役員	70	25.7	2.9	1.4	5.7	2.9	0.0	2.9	20.0	2.9	7.1	0.0	0.0	11.4	0.0	17.1	0.0
自営業主で雇い入れあり	79	26.6	5.1	6.3	5.1	6.3	0.0	2.5	1.3	3.8	5.1	1.3	0.0	17.7	0.0	19.0	0.0
自営業主で雇い入れなし	246	27.2	13.0	11.0	3.3	3.7	1.2	0.8	2.4	0.8	6.1	0.0	0.8	22.4	0.0	7.3	0.0
自営業の手伝い	229	25.8	9.6	6.1	7.9	4.4	0.4	1.7	0.4	0.0	0.4	0.9	0.0	27.9	0.4	14.0	0.0
内職	141	2.8	32.6	2.8	0.7	1.4	0.0	1.4	0.0	0.0	1.4	0.0	5.7	48.2	0.0	2.8	0.0
不詳	44	25.0	13.6	4.5	6.8	4.5	0.0	2.3	0.0	0.0	0.0	0.0	0.0	11.4	0.0	31.8	0.0
合計	27,960	25.1	10.9	7.1	6.6	4.9	0.9	1.3	0.4	0.3	0.9	0.5	0.2	22.1	0.4	18.3	0.0

ウエイトバツク前の実測値

図表5-45は、このうち離職した前職が非典型雇用である者15,424名の現在の状況である。正社員移行者は16.1%で、無業の者が42.4%と多いが、その半数以上が求職者である。性別には、まず、非典型雇用離職者は女性が4分の3と多い。正社員移行者の比率は男性のほうが27.7%と高く、女性は11.9%にとどまり、男性より非典型雇用への移動が多い。また、女性には専業主婦等に移行した者が17.6%いるが、労働市場に留まる求職者のほうが多い。

図表5-45 過去1年間に非典型雇用から離職した者の移行状況（15～44歳、在学中を除く、実測値）

	男女計 (人)	(%)	単位:%、太字は実数	
			うち男 性	うち女 性
非典型雇用からの離職者合計	<b>15,424</b>		<b>4,082</b>	<b>11,342</b>
		100.0	100.0	100.0
正規の職員・従業員へ	<b>2,483</b>	16.1	27.7	11.9
非典型雇用(パート、アルバイト、派遣、契約、嘱託、その他)へ	<b>6,203</b>	40.2	34.8	42.2
自営・経営(役員、自営業主、自営手伝い、内職)へ	<b>222</b>	1.4	2.2	1.2
無業(求職者)へ	<b>3,861</b>	25.0	28.6	23.7
無業(白書定義無業)へ	<b>432</b>	2.8	5.4	1.9
無業(独身家事従事)へ	<b>187</b>	1.2	0.4	1.5
無業(専業主婦、その他)へ	<b>2,035</b>	13.2	0.9	17.6

ウエイトバック前の実測値

正社員への移行の可否には前職経験などが労働市場でどのように評価されるかが大きな影響力を持つと思われる。そこで、諸属性及び前職の状況によって正社員移行率がどのように異なるかを検討する(図表5-46、図表5-47)。まず、同じ就業構造基本調査の平成14年版で同様に過去1年間に非典型雇用離職者の正社員移行率を求めた先行研究と比較すると、2002年時点では14.2%であり、この5年間に非典型雇用者の正社員への経路は広がったといえる。これを性別・年齢段階別に見ると、男性のほうが2002年時点でも移行率は高かったが、それが15～19歳を除いてさらに改善した。女性は25～29歳で改善が見られるものの、他の年齢での改善はわずかであり、男性との差は広がった。

その他の属性・条件との関連を検討すると、前職の非典型雇用の形態(呼称)で移行率は異なり、女性のパートが最も移行率が低く嘱託や契約社員では高い。現状で世帯主であったり、男性で有配偶、女性で未婚・離死別者である場合に移行率が高く、世帯主の配偶者は低い。学歴は大学院卒、大卒、専門学校卒の順に移行率が高い。前職の職種は専門技術職と運輸・通信の職業で、前職産業は医療・福祉、男性の場合は教育・学習支援・複合サービスで、規模では官公庁で正社員移行率が高い。前職就業継続期間は男性では2年から10年未満で、女性では3～5年で高い。初職については、男性の場合は初職正社員であった者が非典型雇用になった後、正社員に移行する確率が高い。卒業年では、最近の卒業の者が移行率が高い。

図表5-46 過去1年間に非典型雇用から離職した者の属性・前職状況と正社員への移行率  
(15~44歳、在学中を除く、実測値)

①年齢段階別

単位：%、太字は実数

	非正規職離職者計(人)	構成比	正社員移行率	2002年10月時点の過去1年間非正規離職者の正社員移行率*
非典型雇用離職者計	15,424	100.0	16.1	14.2
男女計				
15-19歳	525	3.4	12.0	13.0
20-24歳	3,275	21.2	22.2	20.3
25-29歳	3,552	23.0	19.7	15.5
30-34歳	3,053	19.8	13.4	11.1
35-39歳	2,768	17.9	11.7	9.8
40-44歳	2,251	14.6	11.5	9.6
男性 計	4,082	100.0	27.7	23.3
15-19歳	224	5.5	16.1	16.4
20-24歳	1,259	30.8	<u>28.4</u>	24.1
25-29歳	1,154	28.3	<u>30.7</u>	26.8
30-34歳	657	16.1	<u>27.7</u>	23.4
35-39歳	477	11.7	<u>25.6</u>	20.3
40-44歳	311	7.6	<u>25.7</u>	18.5
女性 計	11,342	100.0	11.9	10.8
15-19歳	301	2.7	9.0	9.7
20-24歳	2,016	17.8	18.3	17.8
25-29歳	2,398	21.1	<u>14.4</u>	10.7
30-34歳	2,396	21.1	9.5	8.0
35-39歳	2,291	20.2	8.9	8.1
40-44歳	1,940	17.1	9.2	8.5

\*：2002年「就業構造基本調査」による（内閣府、2009）

## ②その他の属性

単位：%、太字は実数

	非正規職離職者計(人)	構成比	正社員移行率		
			うち男性	うち女性	
非典型雇用離職者計	15,424	100.0	16.1	27.7	11.9
前職雇用形態					
パート	5,708	37.0	10.8	26.1	9.6
アルバイト	4,340	28.1	18.8	27.0	13.1
労働者派遣事業所の派遣社員	2,467	16.0	16.9	24.4	13.2
契約社員	1,952	12.7	21.0	29.4	15.3
嘱託	330	2.1	27.9	44.3	22.7
その他	627	4.1	21.2	37.0	12.7
1年前の状況					
家事・通学の傍らに仕事	3,660	23.7	10.1	40.6	7.6
仕事を主にしてきた	11,764	76.3	18.0	26.8	13.8
婚姻状況					
未婚	7,641	49.5	21.2	24.4	18.9
配偶者あり	6,689	43.4	10.0	43.0	5.9
死別・離別	986	6.4	18.1	23.9	17.4
不詳	108	0.7	16.7	23.4	11.5
世帯内状況					
世帯主	2,549	16.5	27.4	38.3	19.2
世帯主の配偶者	4,922	31.9	5.2	11.8	5.2
子	6,512	42.2	19.9	23.3	17.6
子の配偶者	689	4.5	10.9	42.5	8.9
その他	752	4.9	20.9	27.5	17.3
地域ブロック					
北海道・東北	2,197	14.2	16.1	26.9	11.4
関東	3,128	20.3	15.8	29.4	11.2
北陸・東海	3,068	19.9	18.4	34.3	13.2
近畿	2,092	13.6	15.9	25.7	12.7
中国・四国	2,306	15.0	15.8	25.8	12.4
九州・沖縄	2,633	17.1	14.2	23.1	10.6
学歴(N=15,240)					
中学卒	1,387	9.1	11.3	18.8	6.3
高校卒	7,343	48.2	13.8	25.2	9.7
専門学校卒	2,213	14.5	20.2	33.7	15.2
短大・高専卒	2,093	13.7	13.4	22.4	12.8
大学卒	2,098	13.8	25.0	36.5	18.7
大学院卒	106	0.7	34.0	42.3	25.9
前職職業					
専門的・技術的職業従事者	1,189	7.7	22.0	41.3	17.2
事務従事者	4,022	26.1	13.7	29.1	12.3
販売従事者	2,232	14.5	16.7	31.6	12.3
サービス職業従事者	2,724	17.7	16.1	30.1	12.5
保安・農林漁業従事者	184	1.2	19.0	23.8	9.7
運輸・通信従事者	218	1.4	29.8	31.4	23.3
生産工程・労務作業	4,389	28.5	15.9	24.7	8.6
分類不能の職業	466	3.0	13.1	21.3	9.0
前職産業					
農林漁業・鉱業	111	0.7	17.1	32.6	6.2
建設業	465	3.0	20.6	24.7	13.0
製造業	2,920	18.9	15.3	23.4	9.9
情報通信業	396	2.6	15.2	31.3	8.5
運輸業	602	3.9	18.4	30.6	8.5
卸売・小売業	3,713	24.1	15.5	30.6	11.9
金融・保険・不動産業	414	2.7	11.4	24.1	10.4
飲食店・宿泊業	1,553	10.1	15.3	28.8	11.6
医療・福祉	1,372	8.9	18.2	36.7	16.6
教育、学習支援・複合サービス業	740	4.8	20.1	38.4	14.1
サービス業(その他)	1,955	12.7	15.8	27.3	11.3
公務、公益業	490	3.2	15.9	31.4	14.1
分類不能の産業	693	4.5	14.9	24.5	11.1
前職従業員規模(N=15,008)					
1～4人	828	5.5	16.5	29.9	10.7
5～9人	1,562	10.4	14.7	24.2	11.0
10～29人	2,697	18.0	15.1	26.0	11.2
30～99人	2,513	16.7	16.0	26.8	11.8
100～299人	2,110	14.1	16.2	28.6	11.2
300～999人	1,693	11.3	16.0	28.5	12.1
1000人以上	2,614	17.4	17.1	29.2	12.9
官公庁など	991	6.6	19.4	36.4	15.7
前職継続期間(N=15,323)					
1年未満	5,987	39.1	12.9	21.2	9.5
1年以上2年未満	3,622	23.6	15.8	26.3	12.2
2年以上3年未満	1,939	12.7	19.0	35.1	13.6
3年以上5年未満	2,120	13.8	21.4	39.7	15.8
5年以上10年未満	1,356	8.8	18.0	39.9	11.9
10年以上	299	2.0	18.1	26.3	15.1
初職の状況					
初職正社員以外	7,581	49.2	16.4	24.5	12.5
初職正社員	7,843	50.8	15.8	32.6	11.5
卒業年(N=15,240)					
78～88年卒	3,162	20.7	11.3	25.0	8.9
89～93年卒	2,692	17.7	11.5	24.1	8.5
94～98年卒	2,971	19.5	14.6	28.0	10.2
99～05年卒	5,266	34.6	20.1	28.9	15.3
06～07年卒	1,149	7.5	26.5	30.2	24.0
自己啓発					
あり	414	2.7	16.4	21.6	14.7



一方、非典型雇用から移行は離職者を正社員として採用する企業側によっても規定されよう。そこで、移行者の前職と現職の関係をみたのが図表5-47である。同職種、同産業間での移行が多いが、男性の生産工程・労務作業、女性の事務職が他の職種からの移行を受け入れることが多く、産業では製造業、卸売り・小売業、医療・福祉が移行者を多く受け入れている。規模の上では10~99人規模での受入比率が高い。

図表5-47 過去1年間に非典型雇用から正社員への移行した者の前職と現職の関係  
(15~44歳、在学中を除く、実側値)

① 職業 単位: %、太字は実数

前職職種	合計(人)	現在の職種								
		専門的・技術的職業従事者	事務従事者	販売従事者	サービス職業従事者	保安職業従事者	農林漁業作業	運輸・通信従事者	生産工程・労務作業	分類不能、その他
男女計										
専門的・技術的職業従事者	261	68.6	13.4	5.4	4.6	1.1	0.4	0.0	6.1	0.4
事務従事者	551	10.9	60.1	12.9	5.3	0.2	0.5	0.4	8.9	0.9
販売従事者	373	7.8	20.6	30.3	12.1	2.4	1.3	1.6	22.5	1.3
サービス職業従事者	439	12.3	20.0	16.6	31.9	1.1	0.9	1.1	15.7	0.2
保安・農林漁業従事者	35	2.9	8.6	11.4	2.9	8.6	14.3	17.1	34.3	0.0
運輸・通信従事者	65	1.5	7.7	12.3	3.1	1.5	0.0	52.3	21.5	0.0
生産工程・労務作業	698	6.4	10.5	11.0	7.9	2.6	1.6	5.3	54.0	0.7
分類不能の職業	61	3.3	14.8	4.9	9.8	0.0	0.0	6.6	21.3	39.3
合計	2,483	14.9	25.0	14.6	11.7	1.6	1.2	3.8	25.5	1.7
男性										
専門的・技術的職業従事者	97	62.9	13.4	7.2	2.1	2.1	0.0	0.0	12.4	0.0
事務従事者	155	19.8	30.2	16.7	3.1	0.0	2.1	2.1	26.0	0.0
販売従事者	161	4.3	11.2	23.6	11.8	4.3	2.5	2.5	39.1	0.6
サービス職業従事者	168	7.1	9.5	14.9	26.2	3.0	2.4	2.4	34.5	0.0
保安・農林漁業従事者	29	3.4	3.4	6.9	3.4	10.3	17.2	20.7	34.5	0.0
運輸・通信従事者	55	1.8	5.5	10.9	1.8	1.8	0.0	52.7	25.5	0.0
生産工程・労務作業	493	5.1	5.1	9.5	4.5	3.4	1.8	7.5	62.5	0.6
分類不能の職業	33	3.0	3.0	3.0	6.1	0.0	0.0	12.1	33.3	39.4
合計	1,132	11.2	9.4	12.5	8.3	3.1	2.1	7.6	44.3	1.5
女性										
専門的・技術的職業従事者	164	72.0	13.4	4.3	6.1	0.6	0.6	0.0	2.4	0.6
事務従事者	455	9.0	66.4	12.1	5.7	0.2	0.2	0.0	5.3	1.1
販売従事者	212	10.4	27.8	35.4	12.3	0.9	0.5	0.9	9.9	1.9
サービス職業従事者	271	15.5	26.6	17.7	35.4	0.0	0.0	0.4	4.1	0.4
保安・農林漁業従事者	6	-	-	-	-	-	-	-	-	-
運輸・通信従事者	10	-	-	-	-	-	-	-	-	-
生産工程・労務作業	205	9.8	23.4	14.6	16.1	0.5	1.0	0.0	33.7	1.0
分類不能の職業	28	3.6	28.6	7.1	14.3	0.0	0.0	0.0	7.1	39.3
合計	1,351	18.1	38.1	16.4	14.5	0.4	0.4	0.6	9.8	1.8

② 産業 単位: %、太字は実数

前職産業	合計(人)	現職産業												
		農林漁業・鉱業	建設業	製造業	情報通信業	運輸業	卸売・小売業	金融・保険・不動産業	飲食店・宿泊業	医療・福祉	教育・学習支援・複合サービス業	サービス業(その他)	公務・公益業	分類不能の産業
農林漁業・鉱業	19	15.8	21.1	15.8	0.0	5.3	15.8	5.3	0.0	0.0	15.8	5.3	0.0	0.0
建設業	96	1.0	39.6	16.7	2.1	11.5	7.3	4.2	3.1	2.1	1.0	9.4	1.0	1.0
製造業	448	1.1	5.8	43.8	2.2	6.0	12.9	3.3	3.3	6.3	1.8	11.2	1.8	0.4
情報通信業	60	1.7	3.3	18.3	25.0	3.3	15.0	3.3	0.0	3.3	3.3	21.7	0.0	1.7
運輸業	111	0.0	9.0	13.5	0.9	36.9	17.1	6.3	2.7	1.8	1.8	9.0	0.9	0.0
卸売・小売業	575	1.0	6.3	15.5	3.3	4.7	27.8	7.3	2.4	11.3	3.1	14.3	1.9	1.0
金融・保険・不動産業	47	0.0	14.9	4.3	2.1	2.1	23.4	17.0	0.0	19.1	0.0	12.8	2.1	2.1
飲食店・宿泊業	238	0.8	6.3	13.0	5.5	0.4	22.3	7.6	15.5	14.7	2.1	10.5	1.3	0.0
医療・福祉	250	0.4	1.2	5.6	0.4	0.8	6.4	4.4	2.0	66.8	4.0	6.8	0.8	0.4
教育・学習支援・複合サービス業	149	0.0	2.0	10.7	6.0	3.4	8.1	5.4	2.0	14.8	31.5	9.4	6.0	0.7
サービス業(その他)	309	1.9	5.5	14.6	5.2	5.2	19.4	4.5	2.6	8.1	3.6	25.9	2.3	1.3
公務・公益業	78	0.0	9.0	9.0	2.6	2.6	11.5	3.8	3.8	15.4	12.8	21.8	6.4	1.3
分類不能の産業	103	0.0	7.8	15.5	5.8	4.9	14.6	3.9	6.8	7.8	0.0	9.7	0.0	23.3
合計	2,483	1.0	7.1	18.6	3.8	5.7	17.4	5.5	3.9	15.2	4.7	13.5	1.9	1.7

③企業規模

単位：％、太字は実数

前職企業規模	現職企業規模									
	合計(人)	1～4人	5～9人	10～29人	30～99人	100～299人	300～999人	1000人以上	官公庁など	不詳
1～4人	137	13.1	13.9	19.7	19.7	12.4	7.3	10.2	2.9	0.7
5～9人	312	7.8	20.0	26.1	19.1	8.3	6.5	9.1	2.6	0.4
10～29人	406	7.6	13.8	26.1	22.2	9.9	7.4	9.1	3.4	0.5
30～99人	402	5.0	10.2	19.4	29.9	15.2	7.7	9.5	2.7	0.5
100～299	342	5.0	9.1	16.4	23.4	19.6	10.8	12.9	2.6	0.3
300～999人	271	4.4	6.6	17.0	18.5	14.4	16.2	19.9	3.0	0.0
1,000人以上	448	4.5	8.9	16.1	20.3	11.8	10.9	23.7	3.3	0.4
官公庁など	192	5.7	7.3	15.6	15.6	13.0	5.7	11.5	24.5	1.0
合計	2,428	6.1	10.9	19.6	21.9	13.2	9.3	13.8	4.7	0.5

受入先について、さらに具体的なイメージをつかむために、移行者の現職職種を小分類で見た(図表5-48)。女性の一般事務、会計事務、販売店員、男性では自動車運転者と一般事務に就いている者が多い。

図表5-48 過去1年間に非典型雇用から正社員への移行した者の現職職種  
(小分類；15～44歳、在学中を除く、実側値)

順位		合計	男性	女性
1位	一般事務員	470	72	398
2位	販売店員	142	46	96
3位	会計事務員	114	16	98
4位	介護職員(治療施設、福祉施設)	89	13	76
5位	自動車運転者	85	77	8
6位	保険代理人・外交員	84	7	77
7位	商品販売外交員	64	50	14
8位	調理人	59	33	26
9位	看護師	56	5	51
10位	飲食物給仕・身の回り世話従事者	44	19	25
11位	電気機械器具組立作業	38	27	11
12位	外交員(商品、保険、不動産を除く)	35	24	11
13位	システムエンジニア	32	27	5
14位	美容師(助手を含む)	28	6	22
15位	一般機械器具組立作業	24	19	5
16位	小学校教員	23	9	14
17位	娯楽場等接客員	21	9	12
18位	保育士	20	0	20
19位	警備員	20	15	5
20位	自動車整備作業	20	20	0
21位	デザイナー	17	7	10
22位	製図・写図・現図作業	17	8	9
23位	電子計算機等オペレーター	16	5	11
24位	一般機械器具修理作業	16	16	0
25位	プログラマー	15	12	3
26位	金属溶接・溶断作業	15	13	2

注：ウエイトバック前の実測値による

図表5-49から図表5-51は、過去1年間の非典型雇用離職者の正社員移行を規定する要因についてロジスティック回帰分析による検討結果を示したものである。目的変数は正社員移行者=1、それ以外=0としている。

まずモデル(1)は、説明変数として、前職雇用形態(呼称)と性、年齢、仕事の主従、配偶状況、世帯内で<子>であるか否かという個人の側(供給側)の条件を投入したものである。ここから、アルバイトよりも嘱託や契約社員からのほうが移行しやすく、女性より男性が移行しやすい。年齢は20歳代が最も移行が多く、30歳代~40歳代前半も10歳代よりは移行しやすい。1年前に仕事を主にしていた者、配偶者のいない者、世帯内の<子>ではない者も移行しやすいことが指摘できる。ただし、モデルの当てはまりは良くない。

モデル(2)では主に労働力需要を表すと思われる変数を投入した。地域では北陸・東海地域での正社員移行が多いが、これは2007年時点での労働力需要が強い地域であった。学歴ではより高学歴者が求められて、また、前職が運輸通信の職業、専門技術職、サービス職であること、産業は医療・福祉業での経験が評価されていた。前職の勤務先規模は有意ではなかった。また、これらの変数を投入すると、30歳代~40歳代前半の効果が有意ではなくなった。基準とした10歳代は低学歴者で構成されていることから、学歴の効果が年齢に現れていたと思われる。

さらにモデル(3)には、前職の就業期間を加えた。ここからは2年未満期間で前職を離職した場合、正社員にはなりにくいことが示された。また、この変数を加えることで、年齢の効果は再び変化した。有意ではないが30歳代以降の係数値(B)はマイナスに変わった。基準とした10歳代は短期間の勤務での前職離職者が多く、短期間勤務の負の効果が年齢を介して現れていたと思われる。これが分離されると30歳代以降の正社員移行は10歳代より困難である可能性がみえてくる。

以上の分析にあたっては先行研究(玄田、2008)を参照した。先行研究においては短期間勤務が正社員移行のマイナス要因となることが示唆されたが、今回の分析もこれを支持した。

図表5-4-9 過去1年間に非典型雇用の職を離職した者（15-44歳、在学中を除く）の正社員への移行規定要因

（ロジスティック回帰分析； 正社員への移行=1； モデル（1）～（3））

	モデル(1)		モデル(2)		モデル(3)	
	B	Exp(B)	B	Exp(B)	B	Exp(B)
<b>雇用形態&lt;アルバイト&gt;</b>						
パート	-0.083	0.921	-0.065	0.937	-0.082	0.921
労働者派遣事業所の派遣社員	-0.028	0.972	0.091	1.095	0.150	1.162
契約社員	0.184	1.203 *	0.125	1.133	0.111	1.118
嘱託	0.820	2.271 ***	0.563	1.755 ***	0.488	1.629 **
その他	0.288	1.333 **	0.137	1.147	0.122	1.130
女性	-0.812	0.444 ***	-0.908	0.403 ***	-0.917	0.400 ***
<b>年齢&lt;15-19歳&gt;</b>						
20-24歳	0.797	2.219 ***	0.514	1.672 **	0.383	1.466 **
25-29歳	0.735	2.086 ***	0.338	1.403 *	0.134	1.143
30-34歳	0.461	1.586 **	0.112	1.119	-0.120	0.887
35-39歳	0.413	1.511 **	0.117	1.124	-0.126	0.881
40-44歳	0.469	1.598 **	0.194	1.214	-0.058	0.944
家事・通学の傍らに仕事	-0.135	0.873 *	-0.252	0.777 ***	-0.292	0.747 ***
配偶者あり	-0.624	0.536 ***	-0.621	0.537 ***	-0.625	0.535 ***
子	-0.242	0.785 ***	-0.253	0.777 ***	-0.265	0.767 ***
<b>地域&lt;関東&gt;</b>						
北海道・東北			-0.007	0.993	-0.015	0.985
北陸・東海			0.258	1.294 ***	0.247	1.281 **
近畿			-0.025	0.975	-0.030	0.970
中国・四国			-0.006	0.994	0.013	1.013
九州・沖縄			-0.191	0.826 *	-0.175	0.839 *
<b>学歴&lt;高校卒&gt;</b>						
中学卒			-0.427	0.653 ***	-0.388	0.678 ***
専門学校卒			0.359	1.431 ***	0.404	1.498 ***
短大・高専卒			0.183	1.201 *	0.209	1.232 **
大学卒			0.544	1.723 ***	0.575	1.778 ***
大学院卒			0.920	2.509 ***	0.939	2.557 ***
<b>前職職種&lt;生産工程・労務作業&gt;</b>						
専門的・技術的職業従事者			0.380	1.462 **	0.316	1.371 **
事務従事者			0.144	1.155	0.134	1.143
販売従事者			0.105	1.111	0.078	1.081
サービス職業従事者			0.257	1.293 **	0.237	1.267 *
保安・農林漁業従事者			-0.055	0.947	-0.139	0.870
運輸・通信従事者			0.585	1.794 ***	0.575	1.776 **
分類不能の職業			-0.392	0.676	-0.433	0.648
<b>前職産業&lt;製造業&gt;</b>						
農林漁業・鉱業			0.388	1.474	0.476	1.610
建設業			0.355	1.426 *	0.247	1.280
情報通信業			-0.267	0.765	-0.290	0.748
運輸業			0.115	1.122	0.070	1.072
卸売・小売業			0.239	1.270 *	0.190	1.209
金融・保険・不動産業			-0.061	0.940	-0.090	0.914
飲食店、宿泊業			0.092	1.096	0.024	1.025
医療、福祉			0.394	1.483 **	0.361	1.435 **
教育、学習支援・複合サービス業			-0.047	0.954	-0.093	0.911
サービス業(その他)			-0.001	0.999	-0.034	0.966
公務、公益業			0.073	1.076	0.138	1.148
分類不能の産業			0.218	1.243	0.202	1.224
<b>前職規模&lt;1~4人&gt;</b>						
5~9人			-0.128	0.880		
10~29人			-0.114	0.892		
30~99人			-0.028	0.972		
100~299			-0.072	0.931		
300~999人			-0.038	0.962		
1000人以上			0.013	1.013		
官公庁など			-0.012	0.989		
<b>前職継続年数&lt;5年以上10年未満&gt;</b>						
1年未満					-0.644	0.525 ***
1年以上2年未満					-0.380	0.684 ***
2年以上3年未満					-0.129	0.879
3年以上5年未満					0.073	1.076
10年以上					0.077	1.081
定数	-1.365	0.255 ***	-1.323	0.266 ***	-0.802	0.448 ***
Nagelkerke R2 乗	0.087		0.115		0.130	
N	15,316		14,752		15,046	

< >内はリファレンス・グループ

\*\*\*=p<0.001 \*\*=p<0.01 \*=p<0.05

さて、これまでの検討で、前職期間の影響は初職が正社員であるか否かで変わることが明らかになっている。そこで、図表5-50モデル(4)では、新たに初職が正社員であったかどうかの変数を投入した。この変数も有意で、初職正社員であれば非典型雇用からの正社員移行の確率は高まった。さらに、ここでも年齢の効果が変化し、30歳代の係数はマイナスで有意となった。30歳代以降においては初職が正社員である比率が高く、この初職効果が混在したため30歳代の正社員移行のマイナス面が顕著にでていなかったことが考えられる。前職の期間と初職正社員であるかどうかという変数は正社員移行に影響を及ぼすが、これらを投入する前はこの効果が年齢段階の効果に混在していたということである。

そこで、前職期間と初職正社員の変数と年齢段階変数との交互作用項をモデルに投入してそれぞれモデル(5)、モデル(6)を作成した。モデル(5)では「20-24歳×前職期間3年以上」が有意で、20-24歳層で3年以上の前職期間があるとき、正社員への移行に効果が高いことが推測される。またモデル(6)では、20歳代前半までで初職が正社員であるときに特に正社員への移行に効果が高いことが推測される。

なお、次の図表5-51は同じ説明変数を、非典型雇用離職者の非典型雇用への移動(非典型雇用間移動)、自営・家業への移行、無業への移行のそれぞれを目的変数としたロジスティック回帰分析の結果である。初職正社員はこれらすべてのモデルで有意であり、初職正社員でない場合にこうした方向への移動が多いことが示唆された。また、前職期間は非典型雇用への移動は2年未満の短期離職で多いことを示唆している。

図表5-50 過去1年間に非典型雇用の職を離職した者(15-44歳、在学中を除く)の正社員への移行規定要因  
(ロジスティック回帰分析; 正社員への移行=1; モデル(4)~(7))

	モデル(4)		モデル(5)交互作用		モデル(6)交互作用		モデル(7)自己啓発	
	B	Exp(B)	B	Exp(B)	B	Exp(B)	B	Exp(B)
<b>雇用形態&lt;アルバイト&gt;</b>								
パート	-0.092	0.912	-0.083	0.920	-0.090	0.914	-0.092	0.912
労働者派遣事業所の派遣社	0.127	1.136	0.133	1.143	0.125	1.133	0.126	1.134
契約社員	0.097	1.101	0.103	1.109	0.104	1.110	0.100	1.105
嘱託	0.503	1.653 **	0.511	1.668 ***	0.509	1.664 ***	0.510	1.665 ***
その他	0.139	1.150	0.140	1.151	0.137	1.147	0.152	1.164
女性	-0.925	0.397 ***	-0.925	0.397	-0.926	0.396 ***	-0.926	0.396 ***
<b>年齢&lt;15-19歳&gt;</b>								
20-24歳	0.345	1.412 *	0.294	1.342	0.390	1.477 *	0.348	1.416 *
25-29歳	0.027	1.027	0.077	1.080	0.126	1.134	0.025	1.026
30-34歳	-0.320	0.726 *	-0.320	0.726	-0.111	0.895	-0.330	0.719 *
35-39歳	-0.365	0.694 *	-0.264	0.768	-0.046	0.955	-0.373	0.689 *
40-44歳	-0.305	0.737	-0.262	0.769	0.001	1.001	-0.310	0.734
家事・通学の傍らに仕事	-0.296	0.744 ***	-0.312	0.732 ***	-0.291	0.747 ***	-0.296	0.744 ***
配偶者あり	-0.661	0.516 ***	-0.661	0.516 ***	-0.656	0.519 ***	-0.636	0.529 ***
子	-0.257	0.774 ***	-0.260	0.771 ***	-0.253	0.776 ***	-0.250	0.779 ***
<b>地域&lt;関東&gt;</b>								
北海道・東北	-0.027	0.973	-0.028	0.973	-0.027	0.973	-0.014	0.986
北陸・東海	0.231	1.259 **	0.230	1.259 **	0.227	1.255 **	0.242	1.274 **
近畿	-0.024	0.976	-0.030	0.971	-0.020	0.980	-0.029	0.972
中国・四国	0.007	1.007	0.010	1.010	0.006	1.006	0.005	1.005
九州・沖縄	-0.167	0.846 *	-0.166	0.847 *	-0.166	0.847 *	-0.164	0.848 *
<b>学歴&lt;高校卒&gt;</b>								
中学卒	-0.310	0.733 **	-0.314	0.731 **	-0.303	0.738 **	-0.302	0.740 **
専門学校卒	0.402	1.494 ***	0.406	1.502 ***	0.404	1.497 ***	0.398	1.489 ***
短大・高専卒	0.218	1.244 **	0.214	1.239 **	0.227	1.255 **	0.206	1.229 *
大学卒	0.618	1.855 ***	0.606	1.833 ***	0.618	1.855 ***	0.584	1.794 ***
大学院卒	1.030	2.800 ***	1.019	2.771 ***	1.004	2.729 ***	0.974	2.650 ***
<b>前職職種&lt;生産工程・労務作業&gt;</b>								
専門的・技術的職業従事者	0.306	1.358 *	0.309	1.362 *	0.303	1.354 *	0.308	1.360 *
事務従事者	0.109	1.115	0.111	1.118	0.115	1.122	0.113	1.119
販売従事者	0.061	1.063	0.061	1.063	0.063	1.065	0.060	1.062
サービス職業従事者	0.217	1.242 *	0.224	1.251 *	0.211	1.234 *	0.215	1.240 *
保安・農林漁業従事者	-0.118	0.888	-0.129	0.879	-0.104	0.901	-0.055	0.946
運輸・通信従事者	0.531	1.701 **	0.531	1.700 **	0.532	1.702 **	0.551	1.736 **
分類不能の職業	-0.428	0.652	-0.414	0.661	-0.433	0.649	-0.425	0.653
<b>前職産業&lt;製造業&gt;</b>								
農林漁業・鉱業	0.466	1.593	0.466	1.594	0.451	1.570	0.358	1.430
建設業	0.236	1.267	0.240	1.272	0.240	1.271	0.215	1.240
情報通信業	-0.280	0.755	-0.274	0.760	-0.282	0.754	-0.277	0.758
運輸業	0.084	1.087	0.089	1.093	0.082	1.085	0.080	1.084
卸売・小売業	0.205	1.227 *	0.205	1.227 *	0.204	1.226 *	0.196	1.217
金融・保険・不動産業	-0.086	0.918	-0.093	0.911	-0.089	0.915	-0.094	0.910
飲食店・宿泊業	0.049	1.051	0.037	1.038	0.057	1.058	0.053	1.054
医療・福祉	0.390	1.477 **	0.388	1.474 **	0.393	1.482 **	0.364	1.439 **
教育・学習支援・複合サービ	-0.041	0.960	-0.031	0.970	-0.051	0.950	-0.076	0.927
サービス業(その他)	-0.015	0.985	-0.011	0.989	-0.014	0.986	-0.021	0.979
公務・公益業	0.150	1.161	0.148	1.160	0.149	1.161	0.121	1.128
分類不能の産業	0.218	1.243	0.210	1.233	0.225	1.253	0.220	1.247
<b>前職継続年数&lt;5年以上10年未満&gt;</b>								
1年未満	-0.708	0.492 ***	-0.651	0.521 ***	-0.701	0.496 ***	-0.689	0.502 ***
1年以上2年未満	-0.432	0.649 ***	-0.379	0.685 *	-0.416	0.659 ***	-0.406	0.666 ***
2年以上3年未満	-0.176	0.839	-0.126	0.882	-0.162	0.850	-0.156	0.856
3年以上5年未満	0.040	1.041	-0.017	0.983	0.055	1.057	0.053	1.054
10年以上	0.142	1.153	0.180	1.197	0.096	1.100	0.168	1.183
初職正社員	0.416	1.516 ***	0.416	1.516 ***	0.170	1.186 ***	0.411	1.509 ***
<b>交互作用&lt;40-44歳×前職3年以上&gt;</b>								
15-19歳×前職3年以上			0.427	1.532			0.987	2.682 *
20-24歳×前職3年以上			0.465	1.592 *			0.488	1.629 *
25-29歳×前職3年以上			-0.036	0.965			0.270	1.310
30-34歳×前職3年以上			0.118	1.125			0.096	1.101
35-39歳×前職3年以上			-0.164	0.849			-0.028	0.972
<b>交互作用&lt;40-44歳×初職正社員&gt;</b>								
15-19歳×初職								
20-24歳×初職								
25-29歳×初職								
30-34歳×初職								
35-39歳×初職								
<b>自己啓発の有無</b>								
定数	-0.816	0.442 ***	-0.885	0.413 ***	-0.943	0.390 ***	-0.869	0.420 ***
Nagelkerke R2 乗	0.136		0.138		0.138		0.137	
N	15,046		15,046		15,046		14,932	

< >内はリファレンス・グループ

\*\*\*=p<0.001 \*\*=p<0.01 \*=p<0.05

図表5-5-1 過去1年間に非典型雇用の職を離職した者（15-44歳、在学中を除く）の他の非典型雇用、  
 自営・家業、無業への移行規定要因（ロジスティック回帰分析；モデル（8）～（10））

	モデル(8)非典型雇用へ		モデル(9)自営・家業へ		モデル(10)無業へ	
	B	Exp(B)	B	Exp(B)	B	Exp(B)
<b>雇用形態&lt;アルバイト&gt;</b>						
パート	0.103	1.109 *	-0.224	0.799	-0.067	0.936
労働者派遣事業所の派遣社員	0.237	1.267 ***	-0.421	0.656	-0.285	0.752 ***
契約社員	-0.120	0.887	0.229	1.257	0.037	1.038
嘱託	-0.045	0.956	-0.623	0.536	-0.302	0.739 *
その他	0.089	1.093	0.016	1.016	-0.181	0.835
女性	0.388	1.474 ***	-0.834	0.434 ***	0.264	1.302 ***
<b>年齢&lt;15-19歳&gt;</b>						
20-24歳	0.145	1.156	0.146	1.158	-0.377	0.686 ***
25-29歳	0.208	1.231 *	0.358	1.430	-0.272	0.762 **
30-34歳	0.263	1.301 *	0.972	2.644	-0.179	0.836
35-39歳	0.487	1.628 ***	0.952	2.590	-0.386	0.680 ***
40-44歳	0.672	1.959 ***	0.865	2.375	-0.588	0.556 ***
<b>家事・通学の傍らに仕事</b>						
配偶者あり	-0.591	0.554 ***	0.527	1.694 **	0.917	2.501 ***
子	-0.175	0.839 ***	-0.323	0.724	0.385	1.469 ***
<b>地域&lt;関東&gt;</b>						
北海道・東北	-0.049	0.952	0.258	1.294	0.055	1.056
北陸・東海	-0.003	0.997	-0.037	0.964	-0.121	0.886 *
近畿	-0.096	0.908	-1.009	0.365 **	0.150	1.162 *
中国・四国	-0.158	0.854 **	0.243	1.275	0.147	1.158 *
九州・沖縄	-0.197	0.821 ***	0.239	1.270	0.275	1.316 ***
<b>学歴&lt;高校卒&gt;</b>						
中学卒	-0.146	0.864 *	-0.009	0.991	0.289	1.336 ***
専門学校卒	-0.150	0.860 **	0.186	1.204	-0.086	0.917
短大・高専卒	-0.132	0.876 *	-0.094	0.911	0.038	1.038
大学卒	-0.310	0.733 ***	-0.054	0.948	-0.065	0.937
大学院卒	-0.238	0.788	0.632	1.881	-0.641	0.527 **
<b>前職職種&lt;生産工程・労務作業&gt;</b>						
専門的・技術的職業従事者	-0.081	0.922	0.714	2.042 *	-0.129	0.879
事務従事者	-0.113	0.893	-0.157	0.855	0.071	1.074
販売従事者	0.055	1.056	-0.229	0.796	-0.080	0.923
サービス職業従事者	0.069	1.072	0.242	1.274	-0.196	0.822 *
保安・農林漁業従事者	-0.072	0.931	1.092	2.980 *	0.033	1.034
運輸・通信従事者	-0.162	0.850	-0.396	0.673	-0.175	0.840
分類不能の職業	0.358	1.431 *	-0.580	0.560	-0.097	0.907
<b>前職産業&lt;製造業&gt;</b>						
農林漁業・鉱業	0.202	1.224	0.021	1.022	-0.512	0.600 *
建設業	-0.113	0.893	0.305	1.356	-0.026	0.975
情報通信業	-0.104	0.901	-0.916	0.400	0.261	1.298 *
運輸業	0.120	1.127	-0.087	0.917	-0.159	0.853
卸売・小売業	0.021	1.021	0.099	1.104	-0.135	0.874
金融・保険・不動産業	-0.001	0.999	-0.874	0.417	0.058	1.060
飲食店・宿泊業	0.046	1.048	0.026	1.026	-0.081	0.922
医療・福祉	-0.174	0.840	-0.902	0.406 *	0.029	1.029
教育・学習支援・複合サービス業	0.055	1.057	-0.445	0.641	-0.011	0.989
サービス業(その他)	0.029	1.029	0.010	1.010	-0.032	0.969
公務・公益業	0.101	1.106	-0.734	0.480	-0.150	0.861
分類不能の産業	0.017	1.017	0.383	1.466	-0.181	0.834
<b>前職継続年数&lt;5年以上10年未満&gt;</b>						
1年未満	0.272	1.312 ***	-0.105	0.900	0.092	1.096
1年以上2年未満	0.312	1.367 ***	-0.031	0.969	-0.085	0.918
2年以上3年未満	0.107	1.113	0.161	1.175	-0.042	0.959
3年以上5年未満	0.164	1.178 *	0.391	1.478	-0.242	0.785 **
10年以上	-0.223	0.800	0.531	1.700	0.085	1.089
<b>初職正社員</b>						
定数	-0.104	0.901 **	-0.439	0.645 **	-0.079	0.924 *
定数	-0.722	0.486 ***	-4.328	0.013 ***	-0.612	0.543 ***
Nagelkerke R2 乗	0.043		0.075		0.068	
N	15,046		15,046		15,046	

< >内はリファレンス・グループ

\*\*\*=p<0.001 \*\*=p<0.01 \*=p<0.05

さて、モデル（４）において、正社員移行の予測確率を求め、それぞれの変数がどの程度正社員移行確率を高めるのかを検討する（図表５－５２）。全般にこの分析の予測確率は高くないが、例えば嘱託社員はパートより約 17% 正社員移行確率が高く、男性は女性より約 15% 移行確率が高いなどの要因間の相対的な違いがわかる。

図表 5-52 過去 1 年間の非典型雇用の職を離職した者（15-44 歳、在学中を除く）の正社員への移行の予測確率

雇用形態		
	パート	0.10798
	アルバイト	0.18879
	労働者派遣事業所の派遣社員	0.16999
	契約社員	0.21122
	嘱託	0.27950
	その他	0.20888
性別		
	男性	0.27919
	女性	0.11930
年齢		
	15-19歳	0.11937
	20-24歳	0.22386
	25-29歳	0.19722
	30-34歳	0.13476
	35-39歳	0.11826
	40-44歳	0.11394
配偶者の有無		
	配偶者なし	0.20902
	配偶者あり	0.10011
子であるか否か		
	その他世帯員	0.13381
	子	0.19978
地域ブロック		
	北海道・東北	0.15974
	関東	0.15807
	北陸・東海	0.18475
	近畿	0.15915
	中国・四国	0.16023
	九州・沖縄	0.14253
	合計	0.16144
前職職種		
	専門的・技術的職業従事者	0.21702
	事務従事者	0.13706
	販売従事者	0.16789
	サービス職業従事者	0.16347
	保安・農林漁業従事者	0.19553
	運輸・通信従事者	0.29439
	生産工程・労務作業者	0.15920
	分類不能の職業	0.12565
前職産業		
	農林漁業・鉱業	0.17431
	建設業	0.20705
	製造業	0.15336
	情報通信業	0.15625
	運輸業	0.18322
	卸売・小売業	0.15651
	金融・保険・不動産業	0.11111
	飲食店、宿泊業	0.15501
	医療、福祉	0.18148
	教育、学習支援、複合サービス業	0.20000
	サービス業(その他)	0.15765
	公務、公益業	0.16149
	分類不能の産業	0.14549
前職継続年数		
	1年未満	0.12987
	1年以上2年未満	0.15798
	2年以上3年未満	0.19128
	3年以上5年未満	0.21449
	5年以上10年未満	0.17985
	10年以上	0.18089
初職正社員か否か		
	初職正社員以外	0.16555
	初職正社員	0.15752



#### 5.10 正社員の収入に非典型雇用からの移行が及ぼす影響の分析

最後に、現在正社員であってもこれまでのキャリアによって年収が異なる点についても、多変量解析の手法を用いて検討を加える。

目的変数は個人年収である。元データではカテゴリ変数であるが、それぞれのカテゴリの中央値を取って連続変数化し、重回帰分析を行う。説明変数としては、図表5-53に示した、これまでの検討から影響力があると思われる変数を投入する。対象は現在正社員である15～44歳層で在学中の者は除いた156,949サンプルである。

図表5-53 現職正社員の個人年収の分布（15～44歳、在学中は除く、実測値）

	平均値(万円)	度数	標準偏差
	375.68	156,949	191.35
キャリア類型別			
正社員定着	397.01	95,301	204.23
正社員転職	363.34	41,657	168.60
正社員一時非典型	285.10	7,523	131.66
他形態から正社員	303.79	10,593	146.66
自営、その他有業	335.23	1,875	179.26
性別			
男性	417.43	104,269	199.82
女性	293.04	52,680	140.66
年齢・5歳階級*			
15-19歳	202.22	2,309	65.89
20-24歳	243.46	19,793	79.80
25-29歳	303.84	29,809	110.84
30-34歳	365.00	36,079	149.64
35-39歳	428.31	35,776	196.29
40-44歳	486.02	33,183	244.39
学歴別			
中学卒	297.54	5,811	137.75
高校卒	344.02	64,902	162.89
専門学校卒	331.60	24,712	143.78
短大・高専卒	329.83	15,047	155.69
大学卒	460.20	41,278	221.79
大学院卒	606.88	3,700	277.00
他	338.01	1,499	182.42
企業規模			
1～4人	244.45	8,720	131.38
5～9人	280.75	11,404	131.44
10～29人	297.27	20,955	129.57
30～99人	319.89	25,136	139.60
100～299	351.81	22,442	157.80
300～999人	399.39	20,290	177.25
1000人以上	490.39	29,449	240.94
官公庁など	486.36	17,909	173.72
不詳	323.68	644	169.77
産業			
農林漁業・鉱業	263.41	1,640	158.44
建設業	335.89	14,147	157.39
製造業	390.18	36,834	192.95
情報通信業	471.78	5,614	229.86
運輸業	377.27	8,224	157.50
卸売・小売業	342.80	22,873	169.81
金融・保険・不動産業	452.81	6,072	283.11
飲食店、宿泊業	278.15	3,589	129.86
医療、福祉	332.28	19,682	179.73
教育、学習支援・複合サービス業	434.61	9,428	177.65
サービス業(その他)	341.00	16,234	175.59
公務、公益業	496.94	9,915	175.08
分類不能の産業	358.50	2,697	197.90
職業			
専門的・技術的職業従事者	437.36	29,510	215.97
事務従事者	377.14	35,663	197.64
販売従事者	395.78	20,039	208.59
サービス職業従事者	260.92	11,074	112.50
保安職業従事者	467.73	3,297	179.16
農林漁業作業従事者	258.59	1,548	151.96
運輸・通信従事者	373.07	5,778	143.96
生産工程・労務作業従事者	349.24	46,966	157.03
分類不能、その他	418.08	3,074	250.14
週間就業時間(N=154,448)			
15時間未満	284.87	998	182.74
15～19時間	271.22	397	209.29
20～21時間	236.93	350	188.12
22～29時間	245.57	864	169.34
30～34時間	264.18	2,088	153.71
35～42時間	353.05	44,742	169.98
43～45時間	369.19	22,768	174.71
46～48時間	356.99	23,778	177.10
49～59時間	407.94	34,952	204.75
60～64時間	419.07	12,578	209.12
65時間以上	439.56	10,933	226.23
現職期間(N=155,517)			
1年未満	258.56	15,803	120.83
1年	277.33	12,814	123.94
2年	294.11	11,211	128.84
3-4年	311.58	18,390	137.68
5-6年	336.23	14,824	147.32
7-9年	363.95	18,615	160.87
10-14年	413.97	26,966	180.98
15-19年	497.38	24,248	219.69
20年以上	539.79	12,646	221.35

注：現職期間は年齢と相関が強く、多重共線性のため別モデルで投入。

結果が図表5-54であるが、まず、モデル(1)では、性・年齢・学歴の基本的な属性とキャリア類型を投入した。いずれも有意でこれまでの指摘どおり、性別、年齢、学歴をコントロールしても正社員定着者の収入が高く、正社員転職者は定着者より年収は約59万円低く、「正社員一時他形態」では約99万円低く、「他形態から正社員」では約68万円低い。

これに産業、規模、職業の変数を加えたのがモデル(2)である。 $\beta$  (標準偏回帰係数)の値から、このうち規模の影響が大きいことがわかる。これらの条件を加えることで、キャリア変数の効果は低下した。モデル(1)のキャリアの効果にはこうした勤務先の条件が混在していたことがわかる。すなわちキャリアによって規模、産業、職業が違う傾向があり、これが先の年収差に含まれている。逆に言えば、これらの影響を除去してもなお、キャリア変数の効果があり、同じ産業・規模・職業でもなおこれまでの経歴によって年収差があるということである。モデル(3)はさらに週労働時間を加えた。この変数も有意だが、ほとんどキャリア変数には影響しない。すなわち、これらの条件をそろえてもなお、定着か非典型雇用経験があるかによって、65万円の年収差がある。

最後のモデル(4)は現職就業期間を加えたものである。ただし、現職就業期間と年齢とは相関が高いので、このモデルでは年齢を外した推計になっている。現職就業期間の効果は非常に大きい。また、これを加えるとキャリア効果は逆転し、正社員定着に比べてどのキャリアも年収は高くなる。同じ現職就業期間にそろえれば、ということであるので、正社員定着(=新卒)の1年目と転職入職者の1年目を比べれば、より転職入職者のほうが高いということである。「他形態から正社員」の1年目も新卒1年目より年収で18万円高いということ、他形態での就業が評価されていると見ることもできるが、一方で、同年齢にそろえれば、36万円低い。現職前の就業経験期間を加えた全就業経験期間が把握できれば他形態での経験と同一企業内の経験の評価の違いとして検討できるが、それはこの調査では得られない。

図表5-54 現職正社員（15～44歳、在学中は除く）の個人年収を被説明変数とした重回帰分析

説明変数	モデル(1)			モデル(2)			モデル(3)		
	B	$\beta$		B	$\beta$		B	$\beta$	
(定数)	-1.769			-80.530		***	-180.233		***
性別ダミー 女性	-98.205	-0.242	***	-105.499	-0.260	***	-95.917	-0.237	***
年齢(歳)	12.080	0.431	***	10.939	0.390	***	11.039	0.394	***
学歴ダミー 中学卒	-43.887	-0.043	***	-6.159	-0.006	**	-5.663	-0.006	**
<高卒> 専門学校卒	18.563	0.035	***	11.251	0.021	***	8.969	0.017	***
短大・高専卒	39.638	0.061	***	21.301	0.033	***	20.374	0.031	***
大学卒	105.461	0.243	***	62.129	0.143	***	58.657	0.135	***
大学院卒	223.325	0.177	***	145.734	0.116	***	141.585	0.113	***
他	0.552	0.000		6.098	0.003		7.893	0.004	*
キャリア類 正社員転職	-59.340	-0.137	***	-28.297	-0.065	***	-28.672	-0.066	***
型ダミー 正社員一時非典型	-99.460	-0.111	***	-65.237	-0.073	***	-64.668	-0.072	***
<正社員 他形態から正社員	-60.363	-0.079	***	-36.277	-0.048	***	-36.069	-0.047	***
定着> 経歴不明正社員	-68.332	-0.039	***	-43.143	-0.024	***	-40.233	-0.022	***
産業ダミー 農林漁業・鉱業				-24.266	-0.013	***	-23.234	-0.012	***
<製造業> 建設業				1.207	0.002		-1.736	-0.003	
情報通信業				23.204	0.023	***	25.977	0.025	***
運輸業				-8.739	-0.010	***	-15.399	-0.018	***
卸売・小売業				-18.321	-0.034	***	-21.538	-0.040	***
金融・保険・不動産業				30.314	0.031	***	28.941	0.029	***
飲食店、宿泊業				-28.946	-0.023	***	-37.628	-0.029	***
医療、福祉				0.282	0.000		5.359	0.009	**
教育、複合サービス業				-31.639	-0.039	***	-32.304	-0.040	***
サービス業(その他)				-7.514	-0.012	***	-8.972	-0.014	***
公務、公益業				9.235	0.012	***	14.392	0.018	***
分類不能の産業				-112.945	-0.077	***	-109.745	-0.072	***
企業規模 5～9人				41.376	0.056	***	36.236	0.049	***
ダミー 10～29人				54.370	0.097	***	47.975	0.085	***
<1～4人> 30～99人				70.366	0.135	***	63.361	0.122	***
100～299				93.403	0.171	***	86.424	0.158	***
300～999人				124.651	0.219	***	117.691	0.207	***
1000人以上				189.867	0.387	***	183.296	0.375	***
官公庁など				157.725	0.262	***	151.002	0.252	***
不詳				79.233	0.026	***	74.402	0.023	***
職業ダミー 専門的・技術的職業従事者				64.761	0.132	***	60.456	0.124	***
<生産工 事務従事者				21.767	0.048	***	25.118	0.055	***
程・労務作 販売従事者				22.382	0.039	***	19.125	0.033	***
業> サービス職業従事者				-3.068	-0.004		-6.524	-0.009	***
保安職業従事者				21.450	0.016	***	19.081	0.014	***
農林漁業作業者				-8.734	-0.005		-12.252	-0.006	*
運輸・通信従事者				-2.734	-0.003		-7.457	-0.007	**
分類不能、その他				132.816	0.096	***	130.095	0.092	***
週労働時間							2.171	0.110	***
R2 乗	0.383			0.487			0.499		
調整済み R2 乗	0.383			0.487			0.499		
N	156,949			156,949			154,448		

< >内は基準値

B:偏回帰係数  $\beta$ :標準偏回帰係数

\*\*\* p<.001 \*\* p<.01 \* p<.05

現職継続期間は年齢との相関が強く、多重共線性が生ずるため、投入していない。

説明変数	モデル(4)	
	B	$\beta$
(定数)	34.124	***
性別ダミー 女性	-94.111	-0.232 ***
-		
学歴ダミー 中学卒	-5.141	-0.005 **
<高卒> 専門学校卒	16.895	0.032 ***
短大・高専卒	27.617	0.043 ***
大学卒	88.685	0.205 ***
大学院卒	200.496	0.160 ***
他	27.982	0.013 ***
キャリア類 正社員転職	45.957	0.106 ***
型ダミー 正社員一時非典型	37.761	0.042 ***
<正社員 他形態から正社員	18.419	0.024 ***
定着> 経歴不明正社員	24.452	0.012 ***
産業ダミー 農林漁業・鉱業	-21.380	-0.011 ***
<製造業> 建設業	-2.012	-0.003
情報通信業	24.869	0.024 ***
運輸業	-5.391	-0.006 *
卸売・小売業	-22.739	-0.042 ***
金融・保険・不動産業	41.358	0.042 ***
飲食店、宿泊業	-30.665	-0.024 ***
医療、福祉	14.464	0.025 ***
教育、複合サービス業	-34.397	-0.043 ***
サービス業(その他)	-5.110	-0.008 ***
公務、公益業	6.155	0.008 *
分類不能の産業	-103.273	-0.065 ***
企業規模 5~9人	37.795	0.051 ***
ダミー 10~29人	52.476	0.093 ***
<1~4人> 30~99人	66.151	0.127 ***
100~299	82.424	0.151 ***
300~999人	108.449	0.191 ***
1000人以上	170.260	0.349 ***
官公庁など	141.147	0.236 ***
不詳	72.859	0.021 ***
職業ダミー 専門的・技術的職業従事者	66.691	0.137 ***
<生産工 事務従事者	27.356	0.060 ***
程・労務作 販売従事者	27.300	0.048 ***
業> サービス職業従事者	-3.902	-0.005 *
保安職業従事者	20.167	0.015 ***
農林漁業作業	-10.320	-0.005
運輸・通信従事者	11.872	0.012 ***
分類不能、その他	138.911	0.095 ***
週労働時間	2.037	0.103 ***
現職就業期間(年)	11.728	0.427 ***
R2 乗	0.505	
調整済み R2 乗	0.505	
N	153,173	

< >内は基準値

B:偏回帰係数  $\beta$ :標準偏回帰係数

\*\*\* p<.001 \*\* p<.01 \* p<.05

## 第6章 若年者の過去1年間の職業能力開発経験

### 6.1 非求職無業者、フリーターの能力開発

2007年「就業構造基本調査」では、新たに職業能力開発の実施状況についての調査項目が加えられた。質問は「この1年間に仕事に役立てるための訓練や自己啓発をしましたか」というもので、「した」場合には、「訓練や自己啓発の種類」についての9つの選択肢（勤め先での研修、大学・大学院での講座の受講、専修学校・各種学校での講座の受講、公共職業能力開発施設の講座の受講、講習会・セミナーの傍聴、勉強会・研修会への参加、通信教育の受講、その他）から「勤務先が実施したもの」「自発的に行ったもの」「うち公的助成があったもの」それぞれについてすべて選ぶ形式になっている。すなわち、この設問がとらえているのは、いわゆる OFF-JT での学びであり、OJT は対象となっていない。職業能力開発といっても限定的なものであることに留意する必要がある。

ここでは、まず非求職無業者とフリーターに注目して、その能力開発の状況を検討する。

15～34歳の非在学者全体では、この1年間に29.3%が勤務先による訓練を受け、21.6%が自己啓発を実施していた。公的助成のある自己啓発を経験した者は、全体の1.9%にとどまる。また、勤務先による訓練も自己啓発もいずれも行わなかった者は、60.2%であった（図表6-1）。

図表6-1 フリーター、若年無業者の過去1年の能力開発<sup>\*1</sup>実施状況（MA、15～34歳、在学中を除く）

	合計(千人)	単位: %、太字は千人				
		勤務先が 実施した訓 練	自己啓発	公的助成 付き自己啓 発	自己啓発中の 公的助成付き 実施者比率	いずれも実 施しなかつ た
合計	<b>22,262.0</b>	29.3	21.6	1.9	<i>8.9</i>	60.2
フリーター <sup>*2</sup>	<b>1,914.3</b>	14.7	16.5	1.2	<i>7.2</i>	73.5
就業状況 （正規の職員・従業員）	<b>12,311.3</b>	42.3	25.0	2.1	<i>8.6</i>	49.0
白書定義無業者 <sup>*3</sup>	<b>576.9</b>	3.3	14.1	1.4	<i>10.1</i>	83.5
独身・家事 <sup>*4</sup>	<b>181.8</b>	3.2	14.0	0.7	<i>5.1</i>	84.2
専業主婦(夫) <sup>*5</sup>	<b>1,934.4</b>	2.6	6.9	0.5	<i>7.7</i>	91.4
(求職者 <sup>*6</sup> )	<b>1,342.1</b>	9.2	24.8	3.5	<i>14.1</i>	69.3

\*1 仕事に役立てるための訓練や自己啓発

\*2 フリーター＝在学者を除く15～34歳で女性は未婚の者のうち、パート・アルバイトで働いているか、無業でパート・アルバイトで働きたいと思っている者。

\*3 白書定義無業＝ふだん無業の者（＝無業者）のうち求職活動をしていない者で、在学も通学もしておらず、かつ結婚しておらず、家事もしていない者。

\*4 独身・家事＝無業者のうち求職活動をしていない者で、在学も通学もしておらず、かつ、結婚しておらず、家事をしている者。

\*5 専業主婦（夫）＝無業者のうち求職活動をしていない者で、配偶者がいて家事をしている者。

\*6 求職者＝無業者のうち就業を希望し、実際に求職活動や開業の準備をしている者で、在学中の者を除く。

フリーターについてみれば、勤務先による訓練も自己啓発も、正規の職員・従業員（以下、正社員）と比べるとその実施者比率は大幅に低く、勤務先の訓練については正社員の場合の

3分の1程度である。非典型雇用者へのOFF-JT実施率が低いことはすでに指摘されていることだが、個人レベルでみると、正社員の3分の1程度しか受講していない。

一方、無業者の場合、勤務先による訓練を受けた経験がある者（この1年のうちに在職期間がありその当時経験したものと思われる）はごくわずかだが、自己啓発は一定程度実施している。特に、求職者の場合は4分の1が自己啓発の経験がある。これに対して、求職活動を行っていない「白書定義無業者」の場合は、自己啓発の実施率は14.1%にとどまっている。

公的助成のある自己啓発を行った者は、求職者の場合、3.5%と他と比較すると多い。これは、自己啓発実施者のうちの14.1%を占めている。若い求職者がその職業能力を高めるために能力開発に取り組み、公的助成がこれを促進していると解釈される。ただし、30歳代前半までの若い求職者の間で、能力開発を行う者が4人に1人というのは十分な水準といえるかどうかは疑問がある。

「白書定義無業」の場合は、公的助成のある自己啓発の比率は10.1%で、自己啓発をしようとする者に公的助成が知られてきた段階ではないかと思われる。

次に正社員とフリーター、「白書定義無業」に注目して、その能力開発実施状況を性別、年齢段階別、学歴別に検討する（図表6-2）。

図表6-2 性・年齢・学歴別能力開発実施状況（MA、15～34歳、在学中を除く）

①全体		単位：%、太字は千人					
		合計(千人)	勤務先が 実施した訓 練	自己啓発	公的助成 付き自己啓 発	自己啓発中の 公的助成付き 実施者比率	いずれも実 施しなかつ た
合計		<b>22,262.0</b>	29.3	21.6	1.9	8.9	60.2
性別	男性	<b>11,122.3</b>	33.6	22.6	1.7	7.7	55.8
	女性	<b>11,139.7</b>	24.9	20.6	2.1	10.2	64.7
年齢	15-19歳	<b>667.0</b>	23.1	12.1	1.4	11.4	69.5
	20-24歳	<b>4,774.7</b>	33.9	22.0	1.6	7.4	56.3
	25-29歳	<b>7,552.3</b>	30.6	23.6	2.2	9.2	58.1
	30-34歳	<b>9,268.0</b>	26.2	20.4	1.9	9.4	63.3
	(参考値:35-39歳)	<b>9,373.0</b>	24.9	18.6	1.7	9.1	65.4
	(参考値:40-44歳)	<b>8,186.5</b>	26.2	18.9	1.8	9.8	64.5
学歴	中学卒	<b>1,359.5</b>	12.3	8.9	1.2	14.1	81.4
	高校卒	<b>8,083.2</b>	21.9	12.7	1.2	9.8	70.9
	専門学校卒	<b>3,748.8</b>	32.1	24.0	2.1	8.9	56.8
	短大・高専卒	<b>2,546.2</b>	29.0	21.1	2.3	11.1	60.4
	大学卒	<b>5,614.3</b>	40.5	34.1	2.5	7.4	44.1
	大学院卒	<b>528.4</b>	55.2	50.2	4.2	8.3	27.0
	不明・他	<b>381.7</b>	17.6	11.6	1.5	12.8	75.0

## ②正社員

単位: %、太字は千人

		合計(千人)	勤務先が 実施した訓 練	自己啓発	公的助成 付き自己啓 発	自己啓発中の 公的助成付き 実施者比率	いずれも実 施しなかつ た
正社員計		12,311.3	42.3	25.0	2.1	8.6	49.0
性別	男性	7,865.8	41.3	23.2	1.7	7.4	50.3
	女性	4,445.4	44.1	28.3	2.9	10.3	46.6
年齢	15-19歳	274.2	41.3	11.2	1.1	9.8	55.3
	20-24歳	2,673.6	47.1	25.0	1.9	7.5	45.2
	25-29歳	4,364.8	42.6	26.9	2.4	8.9	48.0
	30-34歳	4,998.6	39.5	24.2	2.1	8.9	51.5
	(参考値:35-39歳)	4,753.6	38.9	22.0	2.1	9.5	53.0
	(参考値:40-44歳)	4,060.0	40.5	22.6	2.5	11.0	52.1
学歴	中学卒	422.6	21.3	8.9	0.9	10.2	74.0
	高校卒	3,965.0	33.7	13.6	1.3	9.5	61.0
	専門学校卒	2,185.9	43.3	27.5	2.6	9.3	47.1
	短大・高専卒	1,194.9	45.9	25.9	2.8	10.7	45.1
	大学卒	3,935.2	50.0	34.4	2.5	7.2	38.4
	大学院卒	438.4	61.2	49.7	4.4	8.9	24.7
	不明・他	169.2	29.3	13.4	1.9	14.0	64.5

## ③フリーター

単位: %、太字は千人

		合計(千人)	勤務先が 実施した訓 練	自己啓発	公的助成 付き自己啓 発	自己啓発中の 公的助成付き 実施者比率	いずれも実 施しなかつ た
フリーター計		1,914.3	14.7	16.5	1.2	7.2	73.5
性別	男性	847.8	13.0	16.3	1.0	6.4	74.7
	女性	1,066.5	16.0	16.7	1.3	7.8	72.6
年齢	15-19歳	167.0	11.4	9.4	0.7	7.0	82.1
	20-24歳	747.4	16.6	16.6	1.1	6.5	72.4
	25-29歳	598.7	13.9	18.5	1.4	7.5	72.2
	30-34歳	401.2	13.5	16.4	1.3	8.1	74.1
	(参考値:35-39歳)	256.6	9.4	12.7	0.8	5.9	80.6
	(参考値:40-44歳)	165.6	10.3	11.5	0.9	7.5	80.7
学歴	中学卒	229.3	8.1	6.0	0.9	15.2	87.5
	高校卒	911.1	12.5	11.6	0.8	6.5	79.2
	専門学校卒	316.2	19.8	19.2	1.5	8.0	67.7
	短大・高専卒	161.8	19.2	21.2	1.8	8.5	65.6
	大学卒	245.8	20.6	37.2	2.4	6.3	52.5
	大学院卒	13.5	13.9	53.4	0.8	1.5	44.3
	不明・他	36.7	8.3	10.3	0.4	3.5	83.3

## ④白書定義無業者

単位: %、太字は千人

		合計(千人)	勤務先が 実施した訓 練	自己啓発	公的助成 付き自己啓 発	自己啓発中の 公的助成付き 実施者比率	いずれも実 施しなかつ た
白書定義無業者計		576.9	3.3	14.1	1.4	10.1	83.5
性別	男性	363.4	3.1	15.0	1.5	10.1	82.9
	女性	213.5	3.7	12.7	1.3	10.3	84.5
年齢	15-19歳	72.9	2.6	15.6	1.1	7.1	81.6
	20-24歳	160.2	4.1	16.1	1.1	6.9	80.6
	25-29歳	170.9	3.7	13.9	2.0	14.1	83.7
	30-34歳	172.8	2.5	12.0	1.3	11.2	86.9
	(参考値:35-39歳)	161.5	2.1	8.4	1.7	20.8	90.4
	(参考値:40-44歳)	137.5	0.9	5.3	1.0	18.7	93.9
学歴	中学卒	137.4	1.5	7.6	1.1	14.8	91.1
	高校卒	288.2	3.0	11.8	1.6	13.2	85.7
	専門学校卒	50.5	3.6	16.8	1.0	5.9	79.8
	短大・高専卒	22.9	5.7	20.2	2.4	11.7	77.5
	大学卒	72.8	7.4	30.1	1.6	5.5	66.6
	大学院卒	2.6	1.7	60.6	0.0	0.0	37.8
	他	2.5	0.0	15.1	0.0	0.0	84.9



## ⑤学歴×雇用形態×性別職業能力開発実施状況

単位：％、太字は千人

			合計(千人)	勤務先が 実施した訓 練	自己啓発	いずれも実 施しなかつた
中学卒	正社員	男性	5.0	19.7	7.7	76.1
		女性	0.8	22.5	10.8	72.4
		合計	5.9	20.1	8.1	75.6
非典型雇用		男性	1.9	12.8	7.1	82.9
		女性	2.6	11.6	6.3	84.3
		合計	4.5	12.1	6.7	83.7
高卒	正社員	男性	47.4	34.6	12.2	60.7
		女性	18.0	28.5	12.7	65.8
		合計	65.4	32.9	12.4	62.1
非典型雇用		男性	8.0	15.4	10.3	77.7
		女性	24.7	14.7	9.8	79.2
		合計	32.7	14.9	9.9	78.9
専門卒	正社員	男性	13.9	39.4	20.8	52.2
		女性	11.0	48.9	30.1	43.3
		合計	24.9	43.6	24.9	48.2
非典型雇用		男性	2.3	19.9	17.2	69.2
		女性	7.5	22.8	17.3	67.6
		合計	9.8	22.1	17.3	67.9
短大・高 専卒	正社員	男性	4.0	45.2	23.1	46.6
		女性	11.2	45.9	25.5	46.0
		合計	15.2	45.7	24.9	46.2
非典型雇用		男性	0.5	21.5	19.5	65.8
		女性	9.1	23.8	18.8	65.4
		合計	9.6	23.7	18.8	65.4
大卒	正社員	男性	30.6	49.9	29.2	40.7
		女性	11.1	54.7	38.5	34.3
		合計	41.6	51.2	31.7	39.0
非典型雇用		男性	2.6	25.7	31.9	54.3
		女性	5.0	27.7	34.3	51.5
		合計	7.6	27.0	33.5	52.4
大学院卒	正社員	男性	3.2	57.9	46.7	28.2
		女性	0.5	60.3	55.8	25.1
		合計	3.7	58.2	48.0	27.7
非典型雇用		男性	0.2	31.3	54.2	36.0
		女性	0.2	32.8	56.0	33.6
		合計	0.4	32.1	55.2	34.8

男女の違いは、正社員とフリーターでは、女性のほうが勤務先による訓練を受講した者も自己啓発を実施した者も多く、いずれも実施しなかつた者は少ない。白書定義無業の場合は男性のほうが若干「いずれも実施しなかつた」者が少ない。ただし、全体では女性のほうが勤務先による訓練を受講した者が格段に少なく、いずれの能力開発も実施しなかつた者が多くなる。これは女性には正社員が少なく、フリーターをはじめとする非典型雇用が多いからである。

年齢段階別には、共通して20歳代前半層において（フリーターでは20歳代後半層も含めて）、いずれも実施しなかつたという者が少ない。30歳代前半層になると、実施しなかつた者はより多くなる。さらに、参考値として示した30歳代後半から40歳代前半では、わずかながらさらには実施しなかつた者が多くなる。この傾向もいずれの就業状況でも共通して

いる。最も能力開発を行う年齢層は20歳代である。

学歴別にも共通した特徴がある。学歴が高くなるほど能力開発経験のない者は少ないことである。能力開発のうち自己啓発は、正社員であれ、フリーターであれ、白書定義無業者であれ、学歴による実施者比率の差が顕著にある。勤務先が実施した訓練の受講については、正社員では学歴差が顕著である。学校教育の経験が長い者ほど卒業後の職業能力開発を行う者が多いという関係は明らかなものといえる。この理由については、いくつかも可能性が考えられよう。例えば、学校教育が学びを継続する能力を高めたという解釈や、高等教育卒業者ほどより継続的な能力開発を必要とする職種に就いている可能性、高等教育卒業者のほうが無業になっても能力開発ができるだけの生家の豊かさがある可能性などである。

正社員、20歳代、高等教育卒業という3つの要件が、最も職業能力開発を行う層を特徴づけている。

なお⑤には、学歴と雇用形態と性別相互の関係をより明らかにするための複合的なクロス表を載せた。同じ雇用形態では女性のほうが勤務先訓練を受講した者も、訓練実施者も多いが全体としては、男性のほうが訓練実施者が多くなるという点に、さらに学歴別の特徴を加えて考えるためのものである。表にみるとおり、高卒と中卒の非典型雇用以外は、それぞれの雇用形態・学歴の中では、女性のほうが勤務先訓練を受講した比率は高くなる。自己開発の実施もほとんど同じことが言える。とりわけ、大卒や専門学校卒の正社員では女性のほうが大幅に能力開発実施率が高い。条件をそろえれば、女性という条件も能力開発を行う者の特徴といえることができる。

## 6.2 就業状況、家族、就業先、職業と職業能力開発の実施

次に、その他の就業をめぐる諸条件によって、職業能力開発の実施状況に違いがあるかを検討する。取り上げるのは、より詳しい就業・無業の状況別、家族状況別、就業先の産業・規模・地域、職業、労働時間、個人収入、現職従業期間、さらに就業継続を希望しているかどうかなどの意識面である。

より詳細な就業状況との関係では（図表6-3）、まず、非典型雇用といってもその呼称別で実施状況がかなり異なることがわかる。アルバイトやパートに比べて、嘱託、次いで「その他」、および契約社員は、勤務先が実施した訓練の受講についても自己啓発についても行った者が多い。特に嘱託と「その他」の自己啓発は正社員を超える高い水準である。派遣社員はこの中間に位置する。すなわち非典型雇用は能力開発機会が乏しく、能力開発を行っていないとは一概にくくれない。

「その他の有業者」では、役員と自営業主において自己啓発比率が高い。無業のうちでは求職者の自己啓発実施率が高いのはすでに見たとおりである。

図表 6-3 就業状況別能力開発実施状況（MA、15～34 歳、在学中を除く）

単位: %、太字は千人

	合計(千人)	勤務先が 実施した訓 練	自己啓発	公的助成 付き自己啓 発	自己啓発中の 公的助成付き 実施者比率	いずれも実 施しなかつ た
総計	22,262.0	29.3	21.6	1.9	8.9	60.2
<b>有業者計</b>	<b>18,105.2</b>	<b>34.8</b>	<b>23.2</b>	<b>2.0</b>	<b>8.5</b>	<b>55.2</b>
正規の職員・従業員	12,311.3	42.3	25.0	2.1	8.6	49.0
非典型雇用	4,857.5	19.7	18.3	1.6	8.7	68.9
パート	1,431.5	16.1	13.0	1.3	9.9	75.9
アルバイト	1,339.9	14.0	16.8	1.0	6.1	73.7
労働者派遣事業所の派遣社員	804.5	16.7	19.5	2.0	10.4	69.3
契約社員	905.5	29.6	23.1	2.1	9.0	57.7
嘱託	120.8	39.1	31.5	4.1	13.1	47.1
その他	255.3	33.9	29.5	2.0	6.6	53.3
雇用形態不詳	5.3	8.0	10.9	7.1	64.5	81.7
<b>その他の有業者</b>	<b>931.2</b>	<b>15.7</b>	<b>25.3</b>	<b>1.8</b>	<b>7.2</b>	<b>64.9</b>
会社などの役員	234.1	24.7	31.3	2.7	8.5	55.1
自営業主	429.5	15.6	29.7	1.6	5.4	60.1
自営業の手伝い	182.3	11.1	17.3	1.6	9.3	74.6
内職,その他有業	85.4	1.4	3.8	1.0	25.9	94.8
<b>無業者計</b>	<b>4,156.8</b>	<b>4.9</b>	<b>14.4</b>	<b>1.7</b>	<b>11.5</b>	<b>82.4</b>
求職者	1,342.1	9.2	24.8	3.5	14.1	69.3
白書定義無業者	576.9	3.3	14.1	1.4	10.1	83.5
独身・家事	181.8	3.2	14.0	0.7	5.1	84.2
専業主婦(夫)	1,934.4	2.6	6.9	0.5	7.7	91.4
その他無業	121.7	4.7	22.6	1.9	8.3	74.7

\*白書定義無業＝ふだん無業の者（＝無業者）のうち求職活動をしていない者で、在学も通学もしておらず、かつ結婚しておらず、家事もしていない者。

\*専業主婦（夫）＝無業者のうち求職活動をしていない者で、配偶者がいて家事をしている者。

\*求職者＝無業者のうち就業を希望し、実際に求職活動や開業の準備をしている者で、在学中の者を除く。

家族状況との関係をとらあげたのは、家庭内役割が、主に家計を担う役割であるのか、主に育児や家事を担う役割であるのかで職業能力開発への取り組みが変わるか否かを検討するためである。

男女とも未婚の者、世帯主である者、また男性の有配偶者では能力開発を実施した者が多く、一方、女性の有配偶者、世帯主の配偶者では、能力開発を実施した者が少ない（図表 6-4）。家族内での役割と職業能力開発との関連は明らかである。ただし、離別・死別者は、家計を担う可能性も高いのだが能力開発の実施率は低い。育児・家事と就業による家計維持の両方を担う可能性のある場合、職業能力開発の実施が困難である可能性がある。

図表6-4 家族状況別能力開発実施状況（MA、15～34歳、在学中を除く）

単位：%、太字は千人

	合計(千人)	勤務先が 実施した訓 練	自己啓発	公的助成 付き自己啓 発	自己啓発中の 公的助成付き 実施者比率	いずれも実 施しなかつ た
合計	22,262.0	29.3	21.6	1.9	8.9	60.2
の配 有偶 無者						
未婚	13,437.4	32.3	23.9	2.1	8.6	56.2
配偶者あり	8,144.2	24.8	18.1	1.7	9.6	66.3
死別・離別	511.0	22.5	17.4	1.8	10.4	67.9
不詳	169.4	22.7	15.6	1.0	6.2	69.8
世帯主との 続き柄						
世帯主	7,578.0	38.8	28.3	2.2	7.9	49.9
世帯主の配偶者	3,931.4	13.5	13.9	1.5	10.9	77.7
子	9,464.3	28.9	20.2	1.9	9.4	60.3
子の配偶者	442.1	18.1	12.0	1.5	12.4	75.7
孫	581.4	30.7	17.2	1.5	8.5	60.5
兄弟姉妹	128.0	20.8	16.4	0.7	4.4	69.0
他の親族	31.6	24.8	17.1	3.1	18.2	66.2
その他	101.8	20.3	19.9	1.7	8.7	69.5
不詳	3.5	6.7	3.2	0.0	0.0	93.3
男性	11,122.3	33.6	22.6	1.7	7.7	55.8
の配 有偶 無者						
未婚	7,276.5	31.4	22.3	1.6	9.8	57.3
配偶者あり	3,604.3	38.6	23.6	2.0	11.2	52.0
死別・離別	154.2	28.7	17.8	0.8	13.0	62.5
不詳	87.3	19.2	13.6	1.0	5.5	74.4
世帯主との 続き柄						
世帯主	5,714.3	39.2	26.9	1.9	6.9	49.9
世帯主の配偶者	33.8	37.4	30.9	1.5	4.8	48.9
子	4,892.7	27.6	18.2	1.6	8.9	62.0
子の配偶者	71.1	32.5	14.2	1.7	12.1	61.9
孫	310.6	30.5	16.0	1.3	8.2	60.9
兄弟姉妹	56.6	17.6	11.5	0.4	3.8	72.9
他の親族	14.4	27.5	12.4	2.4	19.0	67.5
その他	27.5	19.4	18.6	0.8	4.1	72.2
不詳	1.5	8.5	0.0	0.0	-	91.5
女性	11,139.7	24.9	20.6	2.1	7.7	64.7
の配 有偶 無者						
未婚	6,160.9	33.3	25.9	2.5	10.2	54.8
配偶者あり	4,539.9	13.9	13.8	1.5	11.1	77.6
死別・離別	356.8	19.8	17.3	2.3	9.9	70.2
不詳	82.1	26.5	17.6	1.0	12.5	65.0
世帯主との 続き柄						
世帯主	1,863.7	37.4	32.7	3.3	10.2	49.8
世帯主の配偶者	3,897.7	13.3	13.8	1.5	11.1	78.0
子	4,571.6	30.2	22.4	2.2	9.9	58.5
子の配偶者	371.0	15.3	11.6	1.4	12.5	78.3
孫	270.8	30.9	18.7	1.6	8.8	60.1
兄弟姉妹	71.4	23.3	20.3	0.9	4.7	66.0
他の親族	17.2	22.4	21.1	3.8	17.8	65.0
その他	74.3	20.7	20.5	2.1	10.2	68.5
不詳	2.0	5.5	5.5	0.0	0.0	94.5

現在就業している者について、就業形態別に、従業先の業種、規模、職種、地域別の能力開発状況を検討した（図表6-5）。非典型雇用の中でも呼称によって能力開発状況が大きく異なるため、ここでは、パート・アルバイトと契約社員・嘱託を非典型雇用の中の例として別掲した。

図表6-5 現職の業種・規模・職種別能力開発実施状況（MA、15～34歳、在学中を除く、有業者）

① 全体 単位：％、太字は千人

	合計(千人)	勤務先が 実施した 訓練	自己啓発	公的助成 付き自己 啓発	いずれも 実施しな かった	
合計	18,105.2	34.8	23.2	2.0	55.2	
現職・ 産業大分類	農業	162.8	16.8	19.5	2.6	69.5
	林業	7.5	40.0	17.7	0.0	49.5
	漁業	23.6	8.6	8.0	1.9	85.0
	鉱業	4.0	47.3	13.8	0.0	50.4
	建設業	1,355.2	28.3	18.4	1.8	61.7
	製造業	3,344.4	30.9	14.9	1.4	62.4
	電気・ガス・熱供給・水道業	122.6	61.5	36.1	3.4	28.4
	情報通信業	943.2	37.7	37.2	1.7	44.7
	運輸業	773.4	26.6	14.9	1.3	66.7
	卸売・小売業	3,170.1	29.6	17.1	1.3	61.9
	金融・保険業	494.6	60.8	32.5	2.7	30.7
	不動産業	151.5	33.8	33.1	2.7	50.1
	飲食店、宿泊業	868.5	18.6	17.4	0.9	69.9
	医療、福祉	2,055.5	52.3	35.6	4.1	37.8
	教育、学習支援業	744.0	53.1	44.4	4.5	30.9
	複合サービス業	153.9	58.5	22.7	2.6	36.4
	サービス業(その他)	2,362.7	32.4	25.5	1.8	54.8
公務(他に分類されないもの)	612.2	50.2	33.9	2.4	38.2	
分類不能の産業	755.5	17.8	13.8	1.0	74.5	
現職・ 従業者規模	1人	337.0	13.2	27.7	1.7	63.7
	2～4人	1,192.6	16.0	20.3	1.5	69.2
	5～9人	1,302.7	21.3	19.5	1.7	66.0
	10～19人	1,406.1	25.7	18.3	1.4	64.6
	20～29人	903.8	26.8	18.3	1.8	63.7
	30～49人	1,072.0	28.4	19.7	1.5	61.4
	50～99人	1,538.3	30.9	19.7	1.8	59.7
	100～299	2,411.2	35.7	21.5	2.0	55.4
	300～499	1,114.3	39.2	22.9	1.9	51.8
	500～999人	1,244.6	41.9	24.9	2.1	49.3
	1000人以上	3,896.5	45.6	25.9	2.2	46.3
	官公庁など 不詳	1,374.6 311.6	56.4 13.5	40.4 10.6	3.9 0.4	32.5 80.4
職業大 分類別	専門・技術	3,239.1	53.1	42.6	3.8	32.8
	管理	55.3	28.0	35.3	2.6	48.8
	事務	3,983.3	32.3	24.4	2.3	55.6
	販売	2,549.8	35.7	19.6	1.4	56.3
	サービス	1,879.3	32.3	22.3	1.6	57.1
	保安	323.5	54.0	32.0	2.3	35.0
	農林漁業	196.9	19.0	19.5	2.3	68.0
	運輸・通信	422.3	25.2	11.5	1.1	69.3
	生産工程・労務	4,832.2	27.7	13.4	1.2	65.4
	分類不能職業	623.5	18.3	12.5	0.8	75.4
地域 ク ロ ッ	北海道・東北	1,998.5	34.0	20.6	2.1	57.8
	関東	6,332.4	35.4	25.8	2.0	53.2
	北陸・東海	3,462.2	35.1	20.2	1.7	56.4
	近畿	2,833.2	34.8	25.1	2.2	53.9
	中国・四国 九州・沖縄	1,513.4 1,965.3	36.3 32.4	22.0 21.3	2.3 2.0	54.9 58.6

## ② 正社員

単位:%、太字は千人

	合計(千人)	勤務先が 実施した 訓練	自己啓発	公的助成 付き自己 啓発	いずれも 実施しな かった	
合計	12,311.3	42.3	25.0	2.1	49.0	
現職・ 産業大分類	農業	67.1	26.1	22.5	2.7	59.6
	林業	5.5	46.9	13.2	0.0	49.0
	漁業	11.1	12.0	9.3	3.2	80.8
	鉱業	4.0	47.3	13.8	0.0	50.4
	建設業	985.1	32.8	18.5	1.8	58.4
	製造業	2,505.8	36.3	15.9	1.4	57.6
	電気・ガス・熱供給・水道業	116.5	63.8	35.9	3.3	27.4
	情報通信業	696.7	43.8	39.7	1.5	39.9
	運輸業	558.2	31.2	15.1	1.1	63.1
	卸売・小売業	1,911.2	36.9	18.0	1.4	55.7
	金融・保険業	411.5	67.4	34.6	2.6	25.3
	不動産業	110.6	39.6	35.2	3.6	45.2
	飲食店、宿泊業	343.2	28.0	20.7	0.7	60.1
	医療、福祉	1,589.6	57.4	37.6	4.5	34.0
	教育、学習支援業	468.6	63.3	42.8	5.2	27.0
	複合サービス業	133.1	63.7	23.4	2.6	31.8
サービス業(その他)	1,495.9	39.8	27.2	2.0	48.9	
公務(他に分類されないもの)	559.8	52.7	34.2	2.2	36.3	
分類不能の産業	337.7	26.6	16.0	1.0	67.5	
従業者規模	2～4人	586.9	19.4	20.3	1.5	67.0
	5～9人	823.8	24.8	20.2	1.7	63.0
	10～19人	947.9	29.5	19.7	1.5	60.8
	20～29人	614.9	31.2	19.4	2.1	59.7
	30～49人	773.7	32.3	20.4	1.8	57.8
	50～99人	1,103.7	36.1	20.4	1.7	55.5
	100～299	1,769.8	41.4	22.9	2.1	50.3
	300～499	822.3	46.2	24.5	2.1	46.0
	500～999人	908.8	49.8	27.2	2.4	42.4
	1000人以上	2,724.2	55.1	28.6	2.2	38.1
	官公庁など	1,118.9	60.7	40.8	3.9	30.1
不詳	116.5	20.4	11.6	0.5	73.9	
職業大分類別	専門・技術	2,549.1	58.3	43.0	4.0	30.2
	管理	11.9	57.7	33.7	0.0	33.7
	事務	2,708.0	39.1	26.2	2.4	49.9
	販売	1,704.0	42.9	20.5	1.4	50.6
	サービス	988.9	43.9	26.0	1.9	46.3
	保安	299.3	55.8	33.6	2.5	32.7
	農林漁業	87.2	29.2	22.1	2.5	57.6
	運輸・通信	337.3	27.5	10.8	0.7	68.1
	生産工程・労務	3,317.4	33.8	13.9	1.2	60.3
	分類不能職業	308.0	27.2	15.7	0.8	67.4
地域 ク ロ ッ	北海道・東北	1,322.5	41.4	22.7	2.3	51.4
	関東	4,347.2	43.3	27.8	2.1	46.7
	北陸・東海	2,450.6	41.9	21.3	1.8	50.8
	近畿	1,867.6	42.0	27.2	2.4	48.1
	中国・四国	1,048.5	43.4	23.7	2.5	48.8
九州・沖縄	1,275.0	40.0	23.0	2.2	52.2	

③ 非典型雇用

単位：％、太字は千人

	合計(千人)	勤務先が 実施した 訓練	自己啓発	公的助成 付き自己 啓発	いずれも 実施しな かった
合計	4,857.5	19.7	18.3	1.6	68.9
現職・ 産業大 分類					
農業	33.9	15.3	13.9	0.2	76.7
林業	1.2	14.5	40.6	0.0	45.0
漁業	2.8	1.6	2.6	0.0	95.9
建設業	183.6	14.8	14.4	1.2	74.6
製造業	743.2	15.2	11.1	1.1	77.0
電気・ガス・熱供給・水道業	6.0	15.2	<u>42.1</u>	5.7	<u>48.4</u>
情報通信業	208.2	22.2	25.8	2.3	60.5
運輸業	200.5	14.4	14.1	1.9	76.1
卸売・小売業	1,132.7	18.2	15.0	1.1	72.3
金融・保険業	78.6	<u>27.4</u>	21.7	3.7	58.3
不動産業	24.1	22.2	22.3	0.9	65.6
飲食店、宿泊業	459.9	12.4	14.4	0.9	77.1
医療、福祉	439.7	<u>35.3</u>	28.0	2.8	51.4
教育、学習支援業	244.2	<u>36.7</u>	<u>45.4</u>	3.6	<u>38.6</u>
複合サービス業	20.5	25.2	17.3	2.5	66.2
サービス業(その他)	681.3	20.1	19.7	1.5	67.6
公務(他に分類されないもの)	52.4	23.6	30.0	4.0	58.7
分類不能の産業	344.6	12.5	13.0	0.9	77.8
現職・ 従業者 規模					
2～4人	277.0	12.1	15.3	1.2	76.1
5～9人	380.5	13.8	16.0	1.6	74.2
10～19人	403.9	15.8	13.6	0.7	75.0
20～29人	269.9	17.1	15.4	1.1	73.0
30～49人	284.0	17.4	17.3	0.8	71.7
50～99人	422.6	17.3	17.8	2.0	70.8
100～299	633.6	19.5	17.3	1.6	69.8
300～499	289.1	19.5	18.3	1.2	68.4
500～999人	333.8	20.2	18.5	1.3	68.0
1000人以上	1,168.0	23.6	19.4	2.0	65.3
官公庁など	255.2	<u>37.9</u>	<u>38.4</u>	3.7	<u>43.1</u>
不詳	139.9	12.3	12.7	0.3	79.9
職業大 分類別					
専門・技術 管理	538.4	<u>38.1</u>	<u>38.7</u>	3.2	<u>43.0</u>
事務	0.1	-	-	-	-
販売	1,208.3	17.7	20.5	2.1	67.6
サービス	731.0	21.2	16.6	1.3	69.1
保安	799.6	19.4	17.0	1.2	70.3
農林漁業	24.1	30.9	12.7	0.0	63.4
運輸・通信	38.7	16.1	17.9	0.3	73.2
生産工程・労務	77.8	16.4	14.3	2.9	74.0
分類不能職業	1,195.9	14.3	11.0	1.0	78.2
分類不能職業	243.6	11.6	10.3	0.6	80.8
地域 ク ブ ロ ッ					
北海道・東北	589.8	19.9	15.3	1.5	71.0
関東	1,662.9	18.9	20.2	1.6	68.0
北陸・東海	846.2	19.1	16.3	1.4	71.2
近畿	800.5	21.8	20.8	1.8	64.9
中国・四国	380.9	20.7	16.9	1.6	69.5
九州・沖縄	577.1	18.7	16.6	1.6	71.5

③-1 パート・アルバイト

単位：％、太字は千人

	合計(千人)	勤務先が 実施した 訓練	自己啓発	公的助成 付き自己 啓発	いずれも 実施しな かった
合計	2,771.3	15.1	14.8	1.2	74.9
現職・ 産業大 分類					
農業	19.4	10.5	15.0	0.3	80.3
林業	0.7	-	-	-	-
漁業	0.7	-	-	-	-
建設業	108.1	10.3	11.8	1.3	80.7
製造業	243.8	6.8	6.4	0.8	88.0
電気・ガス・熱供給・水道業	1.5	-	-	-	-
情報通信業	55.3	20.1	24.8	1.4	61.1
運輸業	95.1	8.4	9.8	1.1	84.6
卸売・小売業	861.4	15.0	13.0	0.8	76.2
金融・保険業	21.1	<u>25.4</u>	14.6	0.5	65.1
不動産業	10.7	9.2	17.0	0.0	76.0
飲食店・宿泊業	410.3	10.7	13.5	0.9	78.7
医療、福祉	269.5	<u>29.5</u>	24.6	3.1	<u>57.4</u>
教育、学習支援業	88.6	24.9	<u>40.0</u>	4.1	<u>47.9</u>
複合サービス業	12.0	18.2	19.5	2.2	69.6
サービス業(その他)	408.9	17.4	15.7	0.9	72.8
公務(他に分類されないもの)	18.3	14.1	21.3	0.6	69.2
分類不能の産業	145.9	7.8	8.3	0.3	85.2
現職・ 従業者 規模					
2～4人	213.8	11.5	14.2	1.2	77.3
5～9人	323.5	12.6	15.8	1.6	75.3
10～19人	324.0	14.5	12.7	0.4	76.4
20～29人	188.7	12.9	12.1	0.9	79.2
30～49人	182.5	13.7	16.1	0.7	75.8
50～99人	241.1	14.5	13.9	1.9	76.6
100～299	321.5	15.5	15.7	1.5	74.1
300～499	132.8	15.2	14.3	0.4	74.7
500～999人	157.3	16.2	14.3	0.9	73.8
1000人以上	535.2	19.1	15.5	1.3	71.8
官公庁など	71.3	<u>23.5</u>	<u>29.6</u>	2.1	<u>56.1</u>
不詳	79.4	8.2	9.2	0.5	85.9
職業大 分類別					
専門・技術	229.6	<u>32.2</u>	<u>31.5</u>	3.1	<u>50.7</u>
事務	581.6	14.0	15.7	1.2	74.2
販売	532.5	16.6	14.6	1.0	73.9
サービス	638.8	15.5	15.0	1.2	74.3
保安	14.4	<u>27.0</u>	10.0	0.0	68.4
農林漁業	19.9	11.5	21.8	0.3	73.5
運輸・通信	30.5	12.0	11.4	0.0	80.7
生産工程・労務	593.1	9.3	9.3	0.8	83.8
分類不能職業	130.9	7.5	8.0	0.3	86.0
地域 ク ロ ッ					
北海道・東北	349.5	15.9	12.1	1.0	76.1
関東	923.3	14.6	16.5	1.2	74.1
北陸・東海	461.2	15.0	13.5	1.0	76.3
近畿	471.3	17.2	<u>18.4</u>	1.4	69.9
中国・四国	223.1	14.8	12.1	1.1	76.9
九州・沖縄	343.0	12.8	12.1	1.2	79.4



③-2 契約社員・嘱託

単位:%、太字は千人

	合計(千人)	勤務先が 実施した 訓練	自己啓発	公的助成 付き自己 啓発	いずれも 実施しな かった	
合計	1,026.4	30.7	24.1	2.3	56.5	
現職・ 産業大分類	農業	3.1	36.1	6.7	0.0	63.9
	林業	0.4	-	-	-	-
	建設業	30.6	28.3	21.0	1.7	56.4
	製造業	157.1	21.4	14.0	1.1	68.7
	電気・ガス・熱供給・水道業	2.1	-	-	-	-
	情報通信業	88.8	23.7	23.5	2.7	60.0
	運輸業	63.7	26.4	19.8	2.0	63.8
	卸売・小売業	179.0	31.9	20.5	2.2	58.1
	金融・保険業	24.7	<u>38.4</u>	21.3	6.3	52.8
	不動産業	7.6	28.5	17.7	0.0	64.9
	飲食店、宿泊業	32.4	35.9	22.7	1.6	56.1
	医療、福祉	110.8	<u>47.6</u>	33.8	2.7	<u>38.7</u>
	教育、学習支援業	85.9	<u>43.1</u>	<u>44.7</u>	3.3	<u>36.0</u>
	複合サービス業	6.2	<u>38.1</u>	13.0	2.2	58.3
サービス業(その他)	165.2	27.1	25.2	2.1	58.1	
公務(他に分類されないもの)	22.5	30.5	33.3	6.4	52.2	
分類不能の産業	46.2	20.7	14.4	1.4	70.0	
現職・ 従業者 規模	2~4人	13.0	19.0	<u>31.9</u>	1.3	56.5
	5~9人	22.6	25.3	20.9	4.1	59.5
	10~19人	38.3	23.5	16.8	2.8	65.3
	20~29人	42.2	<u>32.2</u>	26.4	2.6	<u>49.6</u>
	30~49人	54.7	28.1	18.1	0.8	62.9
	50~99人	83.4	23.4	22.7	1.5	62.8
	100~299	155.2	27.2	21.7	2.0	60.9
	300~499	79.8	26.5	22.5	1.2	59.7
	500~999人	96.4	30.1	21.5	2.0	59.5
	1000人以上	309.8	<u>34.8</u>	23.5	2.5	53.9
官公庁など	109.1	<u>42.4</u>	<u>38.2</u>	4.7	<u>40.6</u>	
不詳	21.8	16.6	22.3	0.4	69.7	
職業大 分類別	専門的・技術 管理	182.6	<u>44.4</u>	<u>43.4</u>	3.7	<u>35.9</u>
	事務	0.1	-	-	-	-
	販売	288.3	24.9	22.7	2.4	60.6
	サービス	141.2	35.8	22.3	2.3	54.0
	保安	108.4	<u>39.6</u>	25.6	1.9	50.4
	農林漁業	7.9	36.3	13.6	0.0	55.3
	運輸・通信	4.8	36.2	21.2	1.1	60.0
	生産工程・労務	34.6	22.9	15.5	3.5	67.5
分類不能職業	215.1	22.1	13.8	1.4	68.4	
43.5	21.1	13.3	1.4	71.0		
地域 グ ロッ ツ	北海道・東北	137.9	30.2	21.0	2.7	58.5
	関東	358.1	29.1	24.8	2.0	57.1
	北陸・東海	162.0	30.7	22.2	2.3	58.7
	近畿	159.6	33.4	<u>27.5</u>	2.8	51.5
	中国・四国	77.4	32.9	24.6	2.3	55.5
九州・沖縄	131.4	31.3	23.0	2.2	56.4	

最も能力開発を行った者が多い(=「いずれも実施なかった」が少ない)のは、業種では「電気・ガス・熱供給・水道業」「金融・保険業」「教育・学習支援業」「複合サービス業」「医

療・福祉業」「公務（他に分類されないもの）」であり、規模では「官公庁など」「1000人以上」「500～999人」の順で規模が大きいほど実施者が多く、職種では「専門・技術」「保安」で実施者が多い。「地域」は能力開発の実施者比率にほとんど影響しない。

これらの業種、規模、職種は、すべて勤務先が実施した訓練の受講者比率が高いところでもある。企業が能力開発の必要性を認識し、主導的に能力開発を実施することが、全体としての能力開発の実施者を増やすことにつながっている可能性がある。

自己啓発の実施者比率も、ほぼこれらの業種、規模、職種で高い。その中で、勤務先訓練の受講者比率はそれほど高くないが、自己啓発の実施者比率が高い場合もある。典型が「情報通信業」であり、また、管理職や規模が5人以下の小企業の場合である。より個人主導型の能力開発が行われている領域といえる。

これを就業形態別に見る。正社員はほとんど全体と同じであるので、これと比較する形で非典型雇用（うちパート・アルバイトと契約・嘱託）における能力開発実施者の特徴をみる。

非典型雇用、特にパート・アルバイトでは能力開発の実施者は少ないが、その中で比較的实施者が多いのは、業種では「教育、学習支援業」「医療、福祉」、職種では「専門・技術」である。これらの領域はまた、勤務先が実施した訓練の受講者比率が相対的に高い領域でもあり、この点は正社員の場合と共通している。規模の上では、「官公庁」で能力開発実施・勤務先訓練実施の比率が高く、この点も正社員と共通している。民間セクターでは大企業のほうが受講経験者が多いという正社員で見られた特徴は非典型雇用ではそれほど明らかではない。特にパート・アルバイトではごくわずかな違いにとどまっている。

自己啓発については、非典型雇用者の実施者比率は正社員より低いものの、勤務先訓練より自己啓発実施者のほうが多い場合が、例えば、「教育、学習支援業」の非典型雇用全体、「情報通信業」や「公務」のパート・アルバイトなどで見られる。これらの領域は全体として能力開発が良く行われている領域であることを考えると、勤務先による訓練機会の提供が限定的な中で、個人が必要に駆られて自己啓発を行っているのではないかと推測される。

さて、職業分類の上では「専門・技術職」と「保安」で能力開発実施者が多いことを見たが、この調査では、現職については職業小分類まで付している。小分類レベルまで特定するとより具体的なイメージがつかみやすいので、付帯情報として、能力開発をよく行う職種を小分類で示しておきたい。例示的なものであるので、今回使用できる個票すべて（15～44歳／ただし、在学中の者は除く）まで範囲を広げて、ウエイトバック前の実数で示すことにする。

図表6－6は有業者全体（在学中を除く）、図表6－7は正社員のみ、図表6－9は非典型雇用のみに限ってそれぞれ示している。「専門・技術職」のなかでも学校の教員と医療関係の専門職、「保安」の中では消防士で、勤務先による訓練の受講者が多く、自己啓発は社会保険労務士や司法書士などの自営型の専門職が多く、公的助成を活用した能力開発は教員での実施が多いなどのことがわかる。また、能力開発を実施していないのは、「・・・作業者」と表現

される職業の者が多い。本調査での能力開発は、冒頭に述べたように OFF-JT に限られているため、これらの生産工程の職業等は OJT のウエイトが大きい職業であることが推測される。

図表 6-6 職業小分類別職業訓練・自己啓発の実施状況

(15~44 歳、在学中を除く、有業者、ウエイトバック前の実測値で 30 人未満の職業は除外)

① 勤務先による訓練を受けた者が多い職業			② 自己啓発を実施した者が多い職業				
順位		合計	勤務先が実施した訓練	順位	合計	自己啓発	
1 位	小学校教員	2,040	77.9	1 位	社会保険労務士	40	67.5
2 位	中学校教員	1,211	75.7	2 位	歯科医師	231	65.8
3 位	盲学校・ろう(聾)学校・養護学校教員	348	74.7	3 位	弁理士、司法書士	32	65.6
4 位	消防員	771	74.6	4 位	医師	671	65.1
5 位	保健師	256	71.5	5 位	音楽家(個人に教授するもの)	384	62.5
6 位	幼稚園教員	671	69.3	6 位	大学教員	387	62.3
7 位	高等学校教員	1,213	65.9	7 位	獣医師	79	59.5
8 位	臨床・衛生検査技師	310	63.2	8 位	助産師	104	57.7
9 位	薬剤師	754	62.2	9 位	公認会計士、税理士	94	57.4
10 位	診療放射線・エックス線技師	228	61.4	10 位	盲学校・ろう(聾)学校・養護学校教員	348	55.7
11 位	会社・団体等管理的職業従事者	545	61.1	11 位	診療放射線・エックス線技師	228	54.8
12 位	看護師	6,287	60.9	12 位	音楽家(個人に教授するものを除く)	84	54.8
13 位	助産師	104	60.6	13 位	小学校教員	2,040	54.7
14 位	農林水産業・食品技術者	314	59.6	14 位	保健師	256	54.7
15 位	保育士	2,924	59.1	15 位	裁判官、検察官、弁護士	44	54.5
16 位	栄養士	698	58.0	16 位	高等学校教員	1,213	52.4
17 位	化学技術者	381	57.7	17 位	薬剤師	754	52.0
18 位	金属製錬技術者	73	57.5	18 位	俳優、舞踊家、演芸家(個人に教授するもの)	37	51.4
19 位	保険代理人・外交員	1,456	54.9	19 位	中学校教員	1,211	50.5
20 位	看守、その他の司法警察職員	44	54.5	20 位	彫刻家、画家、工芸美術家	89	49.4
21 位	獣医師	79	54.4	21 位	臨床・衛生検査技師	310	48.1
22 位	自然科学系研究者	364	54.1	22 位	栄養士	698	46.0
23 位	医師	671	53.9	23 位	自然科学系研究者	364	45.6
24 位	郵便・通信事務員	712	53.9	24 位	あん摩・マッサージ指圧、はり、きゅう師、柔道	363	45.2
25 位	電気・電子技術者	1,477	53.8	25 位	整復師	52	44.2
					文芸家、著述家	52	44.2

③ 公的助成付きの自己啓発を実施した者が多い職業			④ 職業訓練・自己啓発ともに実施した者が少ない職業				
順位		対象数(実数)	公的助成付き自己啓発	順位	対象数(実数)	いずれも実施しなかった	
1 位	小学校教員	2,040	10.6	1 位	編物・編立作業者	46	93.5
2 位	盲学校・ろう(聾)学校・養護学校教員	348	10.6	2 位	漆塗師、まき絵師	30	93.3
3 位	保健師	256	10.5	3 位	接客社交従事者	162	93.2
4 位	大学教員	387	9.0	4 位	かばん・袋物製造作業者	40	90.0
5 位	医師	671	8.6	5 位	包装作業者	1,164	86.9
6 位	中学校教員	1,211	8.3	6 位	漁労作業者	295	86.4
7 位	歯科医師	231	7.8	7 位	裁断作業者	77	85.7
8 位	臨床・衛生検査技師	310	7.7	8 位	製本作業者	155	85.2
9 位	診療放射線・エックス線技師	228	6.6	9 位	製材・チップ製造作業者	211	83.9
10 位	栄養士	698	6.2	10 位	船長・航海士・機関長・機関士(漁労船)	31	83.9
11 位	高等学校教員	1,213	6.1	11 位	海草・貝採取作業者	46	82.6
12 位	薬剤師	754	5.3	12 位	豆腐・こんにやく・ふ製造作業者	143	82.5
13 位	看護師	6,287	5.0	13 位	木製家具・建具製造作業者	428	82.2
14 位	非鉄金属製錬作業	119	5.0	14 位	水産養殖作業者	236	82.2
15 位	バーテンダー	44	4.5	15 位	ミシン縫製作業者	714	81.9
16 位	マンション・アパート・下宿・寄宿舎・寮管理人	133	4.5	16 位	めん類製造作業者	120	81.7
17 位	製茶作業	46	4.3	17 位	れんが・かわら・土管製造作業者	43	81.4
18 位	幼稚園教員	671	4.3	18 位	水産物加工作業者	540	80.9
19 位	保育士	2,924	4.3	19 位	紙器製造作業者	251	80.9
20 位	精穀・製粉作業	70	4.3	20 位	竹・草・つる製品製造作業者	31	80.6
21 位	自然科学系研究者	364	4.1	21 位	織布作業	86	80.2
22 位	金属製錬技術者	73	4.1	22 位	クリーニング職、洗張職	421	80.0
23 位	味ぞ・しょう油製造作業	49	4.1	23 位	表具師	209	79.4
24 位	消防員	771	3.9	24 位	レンズ研磨・調整作業	111	79.3
25 位	助産師	104	3.8	25 位	飲食物給仕・身の回り世話従事者	4,104	79.0

注) ウエイトバック前の実測値による

図表6-7 職業小分類別職業訓練・自己啓発の実施状況

(正社員のみ；15～44歳、在学中を除く、有業者、ウエイトバック前の実測値で20人未満の職業は除外)

① 勤務先による訓練を受けた者が多い職業			② 自己啓発を実施した者が多い職業				
順位		対象数 (実数)	勤務先 が実施し た訓練	順位	対象数 (実数)	自己啓 発	
1位	小学校教員	1,746	82.5	1位	医師	524	63.5
2位	盲学校・ろう(聾)学校・養護学校教員	275	81.5	2位	大学教員	311	60.8
3位	中学校教員	1,011	80.5	3位	公認会計士、税理士	43	60.5
4位	保健師	228	75.9	4位	盲学校・ろう(聾)学校・養護学校教員	275	58.2
5位	幼稚園教員	527	75.0	5位	歯科医師	97	57.7
6位	消防員	768	74.6	6位	助産師	84	57.1
7位	助産師	84	71.4	7位	診療放射線・エックス線技師	213	56.3
8位	高等学校教員	1,006	71.2	8位	保健師	228	55.3
9位	保育士	1,809	69.7	9位	小学校教員	1,746	55.2
10位	薬剤師	561	69.2	10位	薬剤師	561	53.7
11位	臨床・衛生検査技師	260	67.3	11位	獣医師	56	51.8
12位	看護師	5,145	66.6	12位	高等学校教員	1,006	51.0
13位	集金人	35	65.7	13位	臨床・衛生検査技師	260	50.4
14位	郵便・通信事務員	436	65.4	14位	中学校教員	1,011	49.2
15位	獣医師	56	64.3	15位	栄養士	559	46.9
16位	診療放射線・エックス線技師	213	62.0	16位	自然科学系研究者	315	44.8
17位	栄養士	559	61.5	17位	あん摩マッサージ指圧、はり、きゅう、柔道整復	126	41.3
18位	会社・団体等管理的職業従事者	543	61.1	18位	消防員	768	40.4
19位	農林水産業・食品技術者	303	60.7	19位	管理的公務員	25	40.0
20位	美容師(助手を含む)	1,277	60.2	20位	化学技術者	365	39.7
21位	医師	524	59.5	21位	看護師	5,145	39.7
22位	化学技術者	365	59.2	22位	システムエンジニア	2,769	38.6
23位	金属製錬技術者	72	58.3	23位	建築技術者	534	38.2
24位	公認会計士、税理士	43	58.1	24位	警察官、海上保安官	1,029	37.3
25位	保険代理人・外交員	1,236	56.8	25位	宗教家	176	36.4

③ 公的助成付きの自己啓発を実施した者が多い職業			④ 職業訓練・自己啓発ともに実施した者が少ない職業				
順位		対象数 (実数)	公的助 成付き 自己啓 発	順位	対象数 (実数)	いずれ も実施 しなかつ た	
1位	小学校教員	1,746	11.6	1位	接客社交従事者	30	93.3
2位	盲学校・ろう(聾)学校・養護学校教員	275	11.3	2位	編物・編立作業	29	93.1
3位	保健師	228	11.0	3位	製本作業	91	85.7
4位	大学教員	311	10.6	4位	れんが・かわら・土管製造作業	38	84.2
5位	医師	524	10.1	5位	製材・チップ製造作業	178	83.7
6位	歯科医師	97	9.3	6位	木製家具・建具製造作業	309	83.5
7位	臨床・衛生検査技師	260	8.8	7位	漁労作業	114	83.3
8位	中学校教員	1,011	8.7	8位	織布作業	54	81.5
9位	製茶作業	23	8.7	9位	表具師	70	81.4
10位	マンション・アパート・下宿・寄宿舎・寮管理人	80	7.5	10位	裁断作業	52	80.8
11位	診療放射線・エックス線技師	213	7.0	11位	包装作業	306	80.7
12位	高等学校教員	1,006	6.7	12位	水産物加工作業	273	79.1
13位	栄養士	559	6.4	13位	めん類製造作業	66	78.8
14位	薬剤師	561	6.4	14位	木工	75	78.7
15位	看護師	5,145	5.8	15位	紙器製造作業	150	78.7
16位	非鉄金属製錬作業	106	5.7	16位	ミシン縫製作業	396	78.5
17位	商品訪問・移動販売従事者	57	5.3	17位	フォークリフト運転者	225	77.8
18位	保育士	1,809	5.2	18位	豆腐・こんにやく・ふ製造作業	75	77.3
19位	精穀・製粉作業	58	5.2	19位	石工	97	77.3
20位	商品仲立人	20	5.0	20位	自動車運転者	4,698	77.2
21位	幼稚園教員	527	4.9	21位	合板作業	83	75.9
22位	助産師	84	4.8	22位	靴製造・修理作業	29	75.9
23位	ホームヘルパー	314	4.5	23位	写真現像・焼付・引伸し作業	29	75.9
24位	金属製錬技術者	72	4.2	24位	水産養殖作業	106	75.5
25位	郵便・通信事務員	436	4.1	25位	粗紡・精紡作業	28	75.0
	船長・航海士・運航士(漁労船を除く)、水先人	49	4.1				

注) ウエイトバック前の実測値による

図表 6-8 職業小分類別職業訓練・自己啓発の実施状況

(非典型雇用のみ；15～44歳、在学中を除く、有業者、ウエイトバック前の実測値で20人未満の職業は除外)

① 勤務先による訓練を受けた者が多い職業			② 自己啓発を実施した者が多い職業				
順位	職業	対象数 (実数)	勤務先 が実施し た訓練	順位	職業	対象数 (実数)	自己 啓発
1位	宗教家	36	52.8	1位	大学教員	76	68.4
2位	中学校教員	198	51.5	2位	音楽家(個人に教授するもの)	71	66.2
3位	小学校教員	294	51.0	3位	医師	80	65.0
4位	ホームヘルパー	682	50.1	4位	高等学校教員	207	59.4
5位	盲学校・ろう(聾)学校・養護学校教員	73	49.3	5位	中学校教員	198	57.6
6位	音楽家(個人に教授するもの)	71	49.3	6位	小学校教員	294	51.7
7位	幼稚園教員	144	48.6	7位	自然科学系研究者	47	51.1
8位	栄養士	134	44.8	8位	保健師	28	50.0
9位	電気・電子技術者	52	44.2	9位	音楽家(個人に教授するものを除く)	28	50.0
10位	保険代理人・外交員	90	43.3	10位	盲学校・ろう(聾)学校・養護学校教員	73	46.6
11位	臨床・衛生検査技師	49	42.9	11位	薬剤師	140	45.0
12位	保育士	1,109	41.9	12位	あん摩マッサージ指圧、はり、きゅう、柔道整復師	46	43.5
13位	薬剤師	140	41.4	13位	栄養士	134	42.5
14位	医師	80	41.3	14位	俳優、舞踊家、演芸家(個人に教授するものを除く)	64	40.6
15位	商品訪問・移動販売従事者	27	40.7	15位	土木・測量技術者	25	40.0
16位	自然科学系研究者	47	40.4	16位	宗教家	36	36.1
17位	高等学校教員	207	40.1	17位	システムエンジニア	169	35.5
18位	美容師(助手を含む)	464	39.0	18位	臨床・衛生検査技師	49	34.7
19位	機械・航空機・造船技術者	75	36.0	19位	デザイナー	110	33.6
20位	保健師	28	35.7	20位	建築技術者	27	33.3
21位	介護職員(治療施設、福祉施設)	1,396	35.7	21位	ホームヘルパー	682	31.2
22位	旅行・観光案内人	40	35.0	22位	電気・電子技術者	52	30.8
23位	看護師	1,129	35.0	23位	製図・写図・現図作業	259	29.7
24位	郵便・通信事務員	270	34.8	24位	美容師(助手を含む)	464	29.3
25位	車掌	21	33.3	25位	機械・航空機・造船技術者	75	28.0

③ 公的助成付きの自己啓発を実施した者が多い職業			④ 職業訓練・自己啓発ともに実施した者が少ない職業				
順位	職業	対象数 (実数)	公的助 成付き 自己啓	順位	職業	対象数 (実数)	いずれも 実施しな かった
1位	盲学校・ろう(聾)学校・養護学校教員	73	8.2	1位	裁断作業	21	100.0
2位	保健師	28	7.1	2位	漁労作業	42	97.6
3位	保険代理人・外交員	90	6.7	3位	豆腐・こんにやく・ふ製作用業者	44	95.5
4位	中学校教員	198	6.6	4位	接客社交従事者	128	93.0
5位	自然科学系研究者	47	6.4	5位	貴金属・宝石・甲・角等細工業者	21	90.5
6位	宗教家	36	5.6	6位	印刷業者	92	90.2
7位	栄養士	134	5.2	7位	木製家具・建具製作用業者	48	89.6
8位	医師	80	5.0	8位	クリーニング職、洗張職	200	89.5
9位	製版作業	41	4.9	9位	めん類製作用業者	38	89.5
10位	小学校教員	294	4.8	10位	包装業者	660	89.2
11位	車掌	21	4.8	11位	金属工作機械業者	108	88.9
12位	デザイナー	110	4.5	12位	被覆電線製作用業者	25	88.0
13位	土木・測量技術者	25	4.0	13位	清涼飲料製作用業者	25	88.0
14位	自動車整備業者	125	4.0	14位	レンズ研磨・調整業者	50	88.0
15位	介護職員(治療施設、福祉施設)	1,396	3.9	15位	めっき業者	23	87.0
16位	製図・写図・現図作業	259	3.9	16位	計量計測機器組立・修理業者	38	86.8
17位	高等学校教員	207	3.4	17位	鉄工・製缶業者	30	86.7
18位	陶磁器製作用業者	32	3.1	18位	製本業者	50	86.0
19位	ホームヘルパー	682	3.1	19位	ミシン縫製業者	232	85.3
20位	保育士	1,109	2.9	20位	プラスチック製品成形・加工・仕上作業	334	84.7
21位	板金業者	35	2.9	21位	水産養殖業者	26	84.6
22位	大学教員	76	2.6	22位	ゴム製品成形業者	97	84.5
23位	広告宣伝員	159	2.5	23位	電気機械器具組立業者	1,520	83.8
24位	クリーニング職、洗張職	200	2.5	24位	一般機械器具組立業者	894	83.4
25位	歯科衛生士	202	2.5	25位	紙器製作用業者	42	83.3

注) ウエイトバック前の実測値による

産業別についても同様に小分類の情報があるので、以下に示しておく(図表6-10)。勤務先による訓練を受ける者が多いのは、銀行、学校、郵便局、電力会社など、非典型雇用で

も勤務先による訓練を受けている者が多いのは、訪問介護などの福祉・介護事業所や銀行などである。

図表6-9 勤務先による訓練を受けた者が多い産業  
(小分類 15~44歳、在学中を除く、有業者、ウエイトバック前の実測値)

① 全体(実測値で50人未満の産業は除外)			② 正社員(実測値で50人未満の産業は除外)				
順位		対象数 (実数)	訓練受 講者(%)	順位	対象数 (実数)	訓練受 講者(%)	
1位	預金取扱信用機関	3,153	70.8	1位	預金取扱信用機関	2,443	78.8
2位	学校教育(専修学校、各種学校を除く)	7,573	64.4	2位	学校教育(専修学校、各種学校を除く)	5,815	72.1
3位	郵便局(別掲を除く)	828	64.3	3位	郵便局(別掲を除く)	636	70.3
4位	電気業	832	61.9	4位	児童福祉事業	2,106	69.0
5位	病院	9,604	59.5	5位	病院	7,988	64.5
6位	児童福祉事業	3,718	56.3	6位	電気業	799	64.0
7位	鉄道業	758	56.1	7位	電気通信業	372	61.8
8位	ボイラ・原動機製造業	81	54.3	8位	ボイラ・原動機製造業	65	61.5
9位	市町村機関	5,134	53.7	9位	美容業	1,070	61.0
10位	その他の社会保険・社会福祉・介護事業	1,498	52.1	10位	保健所、健康相談施設	265	60.0
11位	協同組合(他に分類されないもの)	2,077	51.6	11位	職業・教育支援施設	126	57.9
12位	老人福祉・介護事業(訪問介護事業を除く)	5,831	50.8	12位	協同組合(他に分類されないもの)	1,705	57.7
13位	保険業(保険媒介代理業、保険サービス業を含む)	2,445	50.7	13位	鉄道業	692	57.7
14位	都道府県機関	2,317	50.6	14位	市町村機関	4,550	57.3
15位	水道業	482	50.0	15位	その他の社会保険・社会福祉・介護事業	627	57.3
16位	航空運輸業	146	50.0	16位	老人福祉・介護事業(訪問介護事業を除く)	4,256	56.3
17位	職業・教育支援施設	164	49.4	17位	障害者福祉事業	616	55.7
18位	障害者福祉事業	923	49.2	18位	保険業(保険媒介代理業、保険サービス業を含む)	1,810	55.6
19位	証券業、商品先物取引業	363	49.0	19位	学術・開発研究機関	565	54.2
20位	美容業	1,845	48.3	20位	都道府県機関	2,095	53.9
21位	化学繊維製造業	209	47.8	21位	水道業	442	53.6
22位	石油精製業	69	47.8	22位	証券業、商品先物取引業	306	53.6
23位	化学工業製品製造業	665	47.8	23位	電気計測器製造業	128	52.3
24位	他に分類されない教育、学習支援業	258	46.9	24位	信書送達業	488	52.0
25位	電気通信業	581	46.5	25位	医薬品製造業	763	51.9

③ 非典型雇用(実測値で50人未満の産業は除外)

順位		対象数 (実数)	訓練受 講者(%)
1位	その他の社会保険・社会福祉・介護事業	838	48.6
2位	その他の洗濯・理容・美容・浴場業	148	43.2
3位	預金取扱信用機関	710	43.1
4位	郵便局(別掲を除く)	186	43.0
5位	宗教	77	40.3
6位	児童福祉事業	1,583	39.5
7位	学校教育(専修学校、各種学校を除く)	1,753	39.0
8位	鉄道業	65	38.5
9位	教養・技能教授業	567	37.7
10位	障害者福祉事業	297	36.0
11位	老人福祉・介護事業(訪問介護事業を除く)	1,547	35.7
12位	機械設計業	79	35.4
13位	電気通信に付帯するサービス業	210	35.2
14位	病院	1,601	34.9
15位	保険業(保険媒介代理業、保険サービス業を含む)	489	34.8
16位	旅行業	180	33.9
17位	美容業	320	33.1
18位	他に分類されない教育、学習支援業	55	32.7
19位	社会教育	332	31.9
20位	療術業	189	29.6
21位	その他の医療業	169	28.4
22位	警備業	275	28.4
23位	専修学校、各種学校	83	26.5
24位	各種商品小売業	1,200	26.3
25位	医薬品・化粧品等卸売業	248	26.2

注) ウエイトバック前の実測値による

さて、職業の分布は性別に大きく異なることが知られている。雇用形態別に見れば能力開発実施における性差は小さかったが職業別にみるとどうであろうか。図表6-10にみるとおり、最も職業能力開発を行う者の多い専門・技術職は女性のほうが多い職業であり、ここではむしろ女性のほうがより多く勤務先の行う訓練を受講し、能力開発の実施率は高い。これに対して、生産工程・労務の職業や事務職、販売職、管理職、農林漁業の職業は男性に比

べて女性の実施率が低い。こうした職種における能力開発の在り方の違いが、全体としての男女の差を生んでいるといえる。

図表 6-10 職種・性別能力開発実施状況  
(15~44歳、在学中を除く、有業者、ウエイトバック前の実測値)

単位: %、太字は千人

		合計(千人)	勤務先が実施した訓練	自己啓発	いずれも実施しなかった
専門的・技術	男性	17.6	50.2	40.4	34.7
	女性	22.0	54.4	39.5	34.2
	合計	39.5	52.5	39.9	34.4
管理	男性	1.7	41.5	30.1	43.5
	女性	0.2	28.1	21.9	58.9
	合計	1.9	40.2	29.3	45.0
事務	男性	17.2	46.6	25.1	44.6
	女性	37.4	25.4	17.9	64.5
	合計	54.7	32.1	20.2	58.2
販売	男性	19.2	37.6	18.6	54.9
	女性	12.2	27.3	14.8	65.7
	合計	31.4	33.6	17.1	59.1
サービス	男性	8.0	30.6	22.1	57.8
	女性	16.0	29.6	19.5	61.4
	合計	23.9	30.0	20.3	60.2
保安	男性	3.4	52.3	29.1	38.6
	女性	0.3	45.4	23.6	44.6
	合計	3.6	51.8	28.7	39.0
農林漁業	男性	3.3	15.4	19.0	70.0
	女性	1.5	6.4	11.5	84.4
	合計	4.8	12.6	16.6	74.5
運輸・通信	男性	6.7	22.1	8.2	73.6
	女性	0.4	22.4	12.1	71.9
	合計	7.1	22.1	8.4	73.5
生産工程・労務	男性	54.6	29.2	12.3	64.7
	女性	17.6	12.8	7.2	82.4
	合計	72.3	25.2	11.1	69.0
分類不能職業	男性	3.6	17.8	10.3	77.0
	女性	2.9	17.3	12.3	75.9
	合計	6.5	17.6	11.2	76.5

最も人数も多く、性差も大きい生産工程・労務の職業と事務職を取り上げて、ここに雇用形態の差を織り込んでより詳細に分析してみよう。

図表 6-11 は生産工程・労務の職業について、性・就業形態別に能力開発の実施状況を見たものである。まず、男性では正社員が非典型雇用者の6倍近くと圧倒的に多いが、女性では非典型雇用者のほうが多い。正社員同士を比べると、女性の勤務先訓練受講者は男性の3分の2にとどまる。さらに、男女とも、非正社員は正社員の半分以下しか訓練を受けていない。女性の非正社員に比べて男性の正社員は約4倍勤務先訓練を受けている人がいる。

年齢別には、正社員は男女とも 15～19 歳層の勤務先訓練受講者比率が特に高い。男性ではその後 40 代まで勤務先訓練の実施率がほとんど下がらないのに対して、女性の勤務先訓練実施率は低下し、30 代以降は男性より 15 ポイント近く低くなっている。非正社員男女でも 20 代までの若い層のほうがわずかに実施率は高いが、全般に水準は低い。自己啓発は若い層のほうが実施者が多いが大きな違いではない。男性正社員が年長になっても勤務先による能力開発の機会が多いことがこの職種の特徴といえる。

学歴別には、勤務先訓練の受講率は正社員の男性、短大・高専、大卒、大学院卒で特に高い。女性でも短大・高専、大卒の受講率が高い。非正社員では学歴差は小さい。自己啓発実施比率は、高学歴になるほど高い。大卒を比べると、正社員でも非正社員でも実施率に大きな差はなく、女性大卒正社員がもっとも高い水準である。大卒とそれ以下とでは実施率の差が大きい。

図表 6-11 生産工程・労務の職業における能力開発の実施状況  
(15～44 歳、在学中を除く、有業者、ウエイトバック前の実測値)

①性・就業形態別		単位: %、太字は千人			
		合計(千人)	勤務先 が実施し た訓練	自己啓発	いずれも 実施しな かった
男女計		<b>72.3</b>	25.2	11.1	69.0
男性	正社員	<b>41.8</b>	33.3	12.0	61.6
	非典型雇用	7.5	14.2	10.0	79.0
	その他就業	5.3	17.3	18.5	68.6
	合計	<b>54.6</b>	29.2	12.3	64.7
女性	正社員	5.4	21.4	9.2	73.8
	非典型雇用	10.5	9.4	5.9	86.3
	その他就業	1.8	7.5	8.3	85.7
	合計	<b>17.6</b>	12.8	7.2	82.4



## ②性・就業形態・年齢段階別

単位：％、太字は千人

			合計(千人)	勤務先 が実施し た訓練	自己啓発	いずれも 実施しな かった
男性	正社員	15-19歳	1.1	39.8	8.2	57.3
		20-24歳	5.4	35.7	11.5	59.4
		25-29歳	7.9	32.7	13.1	61.3
		30-34歳	10.1	33.3	12.9	61.2
		35-39歳	9.5	32.3	11.3	63.0
		40-44歳	7.8	32.8	11.2	62.7
		合計	41.8	33.3	12.0	61.6
		非典型	15-19歳	0.3	12.4	7.0
	20-24歳		1.7	15.9	9.6	77.8
	25-29歳		1.8	16.1	11.2	77.0
	30-34歳		1.5	14.2	10.9	77.9
	35-39歳		1.3	11.0	8.6	82.5
	40-44歳		0.9	11.9	9.8	81.2
	合計	7.5	14.2	10.0	79.0	
女性	正社員	15-19歳	0.3	35.2	5.9	61.7
		20-24歳	0.9	23.4	11.8	69.8
		25-29歳	0.9	23.5	12.0	70.9
		30-34歳	1.0	19.0	9.5	76.0
		35-39歳	1.0	20.0	7.7	76.3
		40-44歳	1.2	18.7	6.8	77.5
		合計	5.4	21.4	9.2	73.8
		非典型	15-19歳	0.2	11.7	9.0
	20-24歳		1.1	15.9	10.1	77.4
	25-29歳		1.4	10.7	7.9	83.1
	30-34歳		1.9	9.6	6.4	85.7
	35-39歳		2.8	7.6	4.8	89.0
	40-44歳		3.2	7.9	4.2	88.9
	合計	10.5	9.4	5.9	86.3	

③性・就業形態・学歴別

単位：％、太字は千人

			合計(千人)	勤務先 が実施し た訓練	自己啓発	いずれも 実施しな かった
男性	正社員	中学卒	3.2	19.6	6.8	76.9
		高校卒	26.0	32.8	9.7	63.2
		専門学校卒	5.4	34.6	14.4	58.6
		短大・高専卒	1.6	42.3	18.7	50.9
		大学卒	4.9	39.9	20.7	51.3
		大学院卒	0.4	55.6	38.7	34.2
		合計	41.4	33.4	12.0	61.5
	非典型	中学卒	1.3	13.4	6.6	82.5
		高校卒	4.2	13.5	8.0	80.7
		専門学校卒	1.0	16.4	13.3	75.1
短大・高専卒		0.2	16.1	14.5	73.1	
大学卒		0.7	16.2	21.4	69.3	
大学院卒		—	—	—	—	
合計	7.4	14.2	10.0	78.9		
女性	正社員	中学卒	0.3	17.9	6.4	79.5
		高校卒	3.6	20.2	5.7	76.9
		専門学校卒	0.5	19.1	13.5	72.6
		短大・高専卒	0.5	26.1	15.8	65.3
		大学卒	0.3	32.5	28.6	52.9
		大学院卒	—	—	—	—
		合計	5.3	21.4	9.2	73.8
	非典型	中学卒	1.0	10.5	4.1	86.5
		高校卒	6.7	8.3	4.4	88.6
		専門学校卒	1.2	11.0	8.2	82.9
		短大・高専卒	1.1	11.6	9.0	82.0
		大学卒	0.4	13.5	22.3	68.1
		大学院卒	—	—	—	—
合計	10.3	9.4	5.9	86.3		

図表6-12は、事務職の場合である。事務職は女性が多く、女性では非典型雇用の者も少なくない。勤務先訓練は、男性正社員のほうが女性正社員より受講している。非典型では男女差は小さい。自己啓発も男性のほうがしている。非典型雇用でも男性のほうが実施率が高い。

年齢別には、勤務先訓練は正社員の20代前半までの実施が男女とも多い。その後も男性では高い水準で推移するのに対して、女性では30%を切る水準まで落ちる。非正社員は男性ではほとんど年齢にはかかわりなく、女性では20代前半で少し高い。自己啓発は20代後半がいずれも高いが、男性のほうがより高い水準で推移する。雇用形態による違いは小さい。事務職も男性がより多く勤務先訓練を受け続ける特徴がある。

学歴別には、勤務先訓練は男女とも高学歴者がよく受けている。非正社員でも学歴差はあるが差は大きくはない。自己開発も高学歴者の実施率が高い。男女とも大卒・大学院卒が雇用形態にかかわらず高い水準である。

図表 6-12 事務職における能力開発の実施状況  
(15~44歳、在学中を除く、有業者、ウエイトバック前の実測値)

①性・就業形態別 単位：％、太字は千人

		合計(千人)	勤務先 が実施し た訓練	自己啓発	いずれも 実施しな かった
男女計		54.7	32.1	20.2	58.2
男性	正社員	15.6	49.1	25.0	42.9
	非典型	1.3	20.2	23.9	63.7
	その他就業	0.4	32.9	35.4	48.0
	合計	17.2	46.6	25.1	44.6
女性	正社員	20.2	32.3	19.3	58.7
	非典型	15.8	18.0	16.3	70.8
	その他就業	1.4	11.0	17.1	75.7
	合計	37.4	25.4	17.9	64.5

②性・就業形態・年齢段階別 単位：％、太字は千人

			合計(千人)	勤務先 が実施し た訓練	自己啓発	いずれも 実施しな かった
男性	正社員	15-19歳	0.1	54.5	20.0	43.6
		20-24歳	1.0	52.3	26.3	40.1
		25-29歳	2.1	47.9	28.6	41.6
		30-34歳	3.6	47.6	26.1	43.9
		35-39歳	4.5	48.3	23.3	44.3
		40-44歳	4.4	51.0	23.7	42.1
		合計	15.6	49.1	25.0	42.9
	非典型	15-19歳	—	—	—	—
		20-24歳	0.3	20.1	20.7	67.3
		25-29歳	0.4	20.8	31.7	57.0
		30-34歳	0.2	20.2	24.3	62.6
		35-39歳	0.2	21.8	20.2	64.4
		40-44歳	0.1	19.4	18.5	69.4
合計	1.3	20.2	23.9	63.7		
女性	正社員	15-19歳	0.3	44.5	14.8	49.5
		20-24歳	3.0	40.8	20.6	51.2
		25-29歳	4.3	34.2	21.4	56.4
		30-34歳	4.7	29.4	19.2	60.3
		35-39歳	4.3	29.1	18.1	62.2
		40-44歳	3.6	29.3	17.8	62.1
		合計	20.2	32.3	19.3	58.7
	非典型	15-19歳	0.1	13.8	9.2	78.5
		20-24歳	1.5	22.5	18.7	65.9
		25-29歳	2.6	17.4	20.5	67.6
		30-34歳	3.5	16.2	15.7	72.8
		35-39歳	3.9	16.5	15.4	72.4
		40-44歳	4.2	19.8	14.2	71.1
合計	15.8	18.0	16.3	70.8		

③性・就業形態・学歴別

単位：％、太字は千人

			合計(千人)	勤務先 が実施し た訓練	自己啓発	いずれも 実施しな かった
男性	正社員	中学卒	0.1	26.1	9.9	65.8
		高校卒	4.7	47.2	17.4	48.0
		専門学校卒	1.6	43.0	21.0	49.3
		短大・高専卒	0.5	46.1	22.7	45.9
		大学卒	8.0	51.9	29.5	38.6
		大学院卒	0.5	54.2	43.6	31.0
		合計	15.5	49.2	25.0	42.8
	非典型	中学卒	0.1	14.0	10.0	82.0
		高校卒	0.5	16.1	15.9	73.2
		専門学校卒	0.2	20.9	22.1	63.9
		短大・高専卒	0.1	19.7	16.4	70.5
		大学卒	0.4	26.1	36.1	49.1
		大学院卒	—	—	—	—
		合計	1.2	20.4	24.1	63.3
女性	正社員	中学卒	0.1	17.7	7.7	77.7
		高校卒	7.9	26.5	13.2	66.8
		専門学校卒	2.3	26.2	17.6	64.1
		短大・高専卒	4.9	33.8	19.6	56.9
		大学卒	4.6	43.6	30.1	43.8
		大学院卒	0.1	48.8	47.3	34.1
		合計	20.0	32.3	19.4	58.6
	非典型	中学卒	0.4	12.6	8.7	81.2
		高校卒	7.5	16.3	11.9	75.5
		専門学校卒	2.0	17.8	17.2	70.5
		短大・高専卒	3.5	20.0	17.5	67.7
		大学卒	2.2	21.5	28.8	58.5
		大学院卒	0.1	30.0	48.3	40.0
		合計	15.7	18.0	16.3	70.7

### 6.3 労働時間、収入、勤続と職業能力開発の実施

就業時間や収入、現職従業期間に応じて能力開発の実施状況に違いがあるかを検討する(図表6-13)。まず、全体状況として、就業時間の上では、週間就業時間<sup>1</sup>が43～45時間、49～59時間、またそれ以上の長時間就業者の場合に実施者比率は高めであり、34時間以下では低い傾向がみられた。また、個人収入については年間500万円以上の者で比較的良好に能力開発を実施している傾向がみられた。これらの属性の者では、勤務先による訓練の受講者比率も自己啓発実施者比率も高かった。

現職従業期間については、勤務先による訓練受講率は5年以上勤続の場合に比較的高く、自己啓発は1年未満の者で高かった。

これを就業形態別に見る。まず、就業時間については、正社員においては、全体状況と同様に就業時間が短い場合に能力開発を実施していない傾向がみられる。ただし、正社員のう

<sup>1</sup> 週労働時間は、年間200日以上就業しているか、または、「だいたい規則的」な就業をしている場合のみに問われる質問であるため、不規則な短期の就業者は含まれない。また、ふだん残業をしている場合は残業時間を含んでいる。

ち就業時間 34 時間以下の者はごくわずか（3%程度）であり、35 時間以上の場合は就業時間と能力開発の実施との間にはっきりした相関があるとはいえない。非典型雇用においては、週 49 時間以上では比較的实施率が高く、34 時間以下では実施率が低い傾向がみてとれる。ただし、これを更にパート・アルバイト、契約社員・嘱託に分けるとその関係ははっきりしなくなる。能力開発実施者比率が高い契約社員・嘱託は週 40 時間以上の長時間就業者が多く、能力開発実施者比率が低いパート・アルバイトは週 34 時以下の者が多い。こうした就業形態が複合されて、週間就業時間が長いほうが能力開発の実施率が高いという関係が作られているといえる。

高年収の者ほど能力開発を実施した者が多いという関係は、正社員と非典型雇用に分けて検討してもほぼ確認された。

従業期間との関係では、全体では長期勤続者で勤務先訓練の受講が多い傾向がみられたが、これは勤続の長い者が正社員に多いことが背景にあり、雇用形態を分けて確認すると長期勤続者のほうが勤務先による訓練受講者が多いということにはなかった。従業期間との関係で明らかなのは、いずれの雇用形態でも 1 年未満の場合が最も自己啓発実施者が多いということであり、また、10 年以上の長期勤続者では少ないということである。

図表6-13 労働時間、個人収入、現職従業期間別能力開発実施状況  
(MA、15~34歳、在学中を除く、有業者)

① 全体 単位:%、太字は千人

	合計(千人)	勤務先が 実施した 訓練	自己啓発	公的助成 付き自己 啓発	いずれも 実施しな かった	
合計	17,185.0	35.8	23.6	2.0	54.2	
週間 就業 時間*	15時間未満	309.2	20.7	20.9	0.6	66.3
	15~19時間	236.7	15.6	17.1	0.2	73.1
	20~21時間	246.7	16.0	14.1	0.1	74.2
	22~29時間	574.9	16.1	16.9	0.2	72.3
	30~34時間	671.5	20.7	17.2	0.3	69.4
	35~42時間	4,878.9	34.6	23.1	1.5	55.1
	43~45時間	2,290.7	<u>40.3</u>	<u>25.3</u>	1.8	<u>50.2</u>
	46~48時間	2,174.4	37.4	22.3	1.6	53.9
	49~59時間	3,368.1	<u>41.2</u>	<u>26.0</u>	1.7	<u>49.0</u>
	60~64時間	1,234.6	<u>40.9</u>	25.7	2.0	<u>49.3</u>
65時間以上	1,139.3	<u>40.0</u>	<u>26.6</u>	1.6	<u>50.0</u>	
不詳	60.1	29.0	22.7	1.0	59.9	
合計	18,105.2	34.8	23.2	2.0	55.2	
個人 収入	収入なし、50万円未満	543.9	12.2	17.7	1.7	73.9
	50~99万円	1,101.1	14.3	15.3	1.0	74.8
	100~149万円	1,597.3	19.6	16.4	1.2	69.9
	150~199万円	1,916.4	26.9	19.6	1.8	62.4
	200~249万円	2,986.4	31.9	19.5	1.8	58.7
	250~299万円	2,409.0	37.6	23.3	2.0	53.2
	300~399万円	3,654.1	43.1	26.1	2.3	47.1
	400~499万円	2,085.0	47.5	30.2	2.5	43.2
	500~599万円	917.2	<u>51.5</u>	<u>34.5</u>	2.7	<u>37.2</u>
	600~699万円	353.8	<u>50.8</u>	<u>35.6</u>	2.8	<u>38.8</u>
	700~799万円	140.4	<u>56.1</u>	<u>39.1</u>	2.6	<u>32.1</u>
	800~899万円	60.3	<u>55.7</u>	<u>41.0</u>	5.3	<u>32.8</u>
	900~999万円	28.4	43.5	32.8	1.6	41.8
	1000~1499万円	47.4	43.6	<u>41.0</u>	2.3	41.0
	1500万円以上	11.0	33.9	<u>34.4</u>	0.0	46.8
不詳	253.5	12.3	7.9	0.5	83.5	
現職 従業 期間	1年未満	3,687.2	30.0	<u>26.3</u>	2.7	55.6
	1年	2,514.8	34.7	23.7	1.5	55.8
	2年	2,014.0	34.9	22.5	1.8	56.0
	3-4年	2,820.4	35.4	23.2	1.8	54.6
	5-6年	2,001.6	<u>38.0</u>	23.7	2.4	53.1
	7-9年	2,165.8	<u>38.8</u>	24.5	1.9	52.0
	10-14年	2,114.3	<u>39.2</u>	20.7	1.9	53.3
	15-19年	408.3	37.0	16.0	1.2	56.8
	20-29年	1.1	0.0	0.0	0.0	100.0
	無回答	377.9	13.2	6.2	0.4	83.7

\*週労働時間は年間200日以上、または規則的従業者のみ

② 正社員

単位:%、太字は千人

	合計(千人)	勤務先が 実施した 訓練	自己啓発	公的助成 付き自己 啓発	いずれも 実施しな かった	
合計	12,073.0	42.5	25.2	2.2	48.7	
週間 就業 時間 *	15時間未満	75.7	38.3	20.7	2.4	52.3
	15～19時間	27.9	30.9	18.6	1.7	61.5
	20～21時間	21.9	25.8	15.0	1.2	62.2
	22～29時間	59.8	27.4	19.2	2.0	63.4
	30～34時間	163.1	31.4	18.9	1.3	61.5
	35～42時間	3,228.7	41.0	24.6	2.3	49.8
	43～45時間	1,832.3	44.5	26.2	2.3	46.9
	46～48時間	1,754.9	41.5	22.9	2.0	50.7
	49～59時間	2,842.1	44.6	26.8	2.1	46.5
	60～64時間	1,063.5	43.6	25.6	2.3	47.5
	65時間以上	960.3	43.0	26.1	1.9	48.6
不詳	42.9	37.6	26.6	1.4	51.2	
合計	12,311.3	42.3	25.0	2.1	49.0	
個人 収入	収入なし、50万円未満	35.2	18.0	14.9	0.7	70.8
	50～99万円	82.9	16.1	15.1	0.9	72.3
	100～149万円	370.5	26.6	16.5	1.5	64.5
	150～199万円	989.1	32.0	19.0	1.7	59.3
	200～249万円	2,106.7	35.9	19.4	1.7	55.9
	250～299万円	1,984.3	40.4	22.8	2.0	51.7
	300～399万円	3,259.7	45.1	26.1	2.2	45.9
	400～499万円	1,945.6	49.1	30.2	2.6	42.2
	500～599万円	857.3	53.4	34.5	2.7	35.8
	600～699万円	325.9	52.9	35.3	2.9	37.8
	700～799万円	123.0	59.0	38.5	2.8	30.7
	800～899万円	49.0	63.8	44.8	6.3	25.4
	900～999万円	19.4	52.5	33.1	2.0	33.4
	1000～1499万円	29.9	53.9	43.6	2.8	35.8
1500万円以上	4.9	47.2	28.9	0.0	46.6	
不詳	127.8	20.8	9.8	0.9	75.3	
現職 従業 期間	1年未満	1,864.9	40.9	30.5	2.8	45.5
	1年	1,480.8	44.5	26.5	1.7	47.5
	2年	1,288.6	43.3	25.1	2.0	48.6
	3-4年	1,971.6	42.5	24.9	2.2	48.7
	5-6年	1,558.1	43.3	25.5	2.7	48.4
	7-9年	1,791.5	43.0	25.4	2.1	48.7
	10-14年	1,815.7	42.2	21.0	1.9	51.2
	15-19年	351.6	40.4	16.2	1.2	54.2
	20-29年	0.6	-	-	-	-
無回答	187.8	19.3	8.1	0.6	77.2	

\* 週労働時間は年間 200 日以上、または規則的就業者のみ

③ 非典型雇用

単位：%、太字は千人

	合計(千人)	勤務先が 実施した 訓練	自己啓発	公的助成 付き自己 啓発	いずれも 実施しな かった	
合計	4,360.5	20.4	18.7	1.7	68.1	
週間 就業 時間*	15時間未満	197.6	14.9	19.5	2.0	71.9
	15～19時間	193.0	13.7	16.5	0.9	75.1
	20～21時間	211.0	15.3	13.5	0.9	75.5
	22～29時間	479.0	14.6	16.1	1.1	74.0
	30～34時間	456.2	17.6	16.4	1.8	72.2
	35～42時間	1,524.0	22.4	19.8	1.9	65.4
	43～45時間	401.7	24.1	20.3	1.9	64.2
	46～48時間	320.3	20.8	18.1	2.0	68.8
	49～59時間	374.6	24.7	20.3	1.4	63.8
	60～64時間	100.1	27.2	22.0	1.5	62.9
	65時間以上	91.2	27.5	25.6	2.2	59.9
	不詳	11.9	10.2	15.4	3.0	77.8
合計	4,857.5	19.7	18.3	1.6	68.9	
個人 収入	収入なし、50万円未満	298.6	12.9	16.3	1.5	75.1
	50～99万円	929.5	14.2	14.6	1.0	75.8
	100～149万円	1,153.5	17.4	15.7	1.1	72.3
	150～199万円	871.2	22.0	19.4	1.9	66.2
	200～249万円	798.9	23.0	19.5	2.0	65.2
	250～299万円	366.6	25.2	24.7	2.1	60.3
	300～399万円	286.0	29.1	25.5	3.2	57.5
	400～499万円	63.1	31.0	32.4	2.0	53.4
	500～599万円	17.4	31.8	40.0	3.4	51.7
	600万円以上	10.4	41.5	50.3	0.5	40.7
	不詳	62.3	5.1	6.8	0.2	90.4
	現職 従業 期間	1年未満	1,709.3	18.9	21.7	2.5
1年		934.5	21.0	18.1	1.0	68.7
2年		637.8	20.9	17.0	1.4	69.5
3-4年		703.7	19.6	17.4	1.0	69.8
5-6年		339.1	20.4	15.3	1.2	70.8
7-9年		241.6	19.6	15.4	0.7	72.2
10-14年		159.2	20.5	13.9	1.8	69.9
15-19年		18.6	19.3	9.2	0.9	76.1
20-29年		0.1	-	-	-	-
無回答		113.6	10.3	5.7	0.3	86.3

\*週労働時間は年間 200 日以上、または規則的就業者のみ



③-1 パート・アルバイト

単位：%、太字は千人

	合計(千人)	勤務先が 実施した 訓練	自己啓発	公的助成 付き自己 啓発	いずれも 実施しな かった	
合計	2,405.9	15.6	15.1	1.2	74.4	
週間 就業 時間*	15時間未満	159.1	13.0	17.7	2.2	75.0
	15～19時間	169.3	11.6	14.7	0.9	77.4
	20～21時間	190.4	13.9	12.2	0.9	77.2
	22～29時間	425.7	13.6	15.1	1.1	75.6
	30～34時間	344.1	15.5	12.9	1.3	76.1
	35～42時間	643.7	18.2	15.5	1.3	72.1
	43～45時間	148.0	19.9	15.8	0.8	70.7
	46～48時間	129.1	14.6	14.1	1.5	76.6
	49～59時間	125.1	14.9	17.6	1.2	72.3
	60～64時間	34.8	20.8	21.5	0.7	67.5
	65時間以上	29.1	14.0	17.5	1.4	74.3
不詳	7.4	9.9	11.0	2.0	82.0	
合計	2,771.3	15.1	14.8	1.2	74.9	
個人 収入	収入なし、50万円未満	243.2	10.9	14.5	1.4	77.9
	50～99万円	825.9	12.4	13.4	0.9	77.9
	100～149万円	868.2	15.7	14.2	1.0	74.6
	150～199万円	444.1	18.3	16.5	1.3	71.2
	200～249万円	245.5	18.7	18.0	1.9	70.6
	250～299万円	66.9	19.9	21.8	1.2	66.9
	300～399万円	34.7	26.1	20.4	4.0	63.3
	400万円以上	8.0	13.3	12.8	0.0	83.5
不詳	34.8	3.8	6.7	0.0	91.4	
現 職 従 業 期 間	1年未満	996.4	15.4	17.9	1.7	71.8
	1年	528.5	15.9	14.6	0.9	74.7
	2年	362.5	15.8	14.5	1.4	75.4
	3-4年	388.2	13.9	12.9	0.4	77.0
	5-6年	183.7	15.0	12.0	1.3	77.1
	7-9年	139.1	15.4	12.6	0.5	76.8
	10-14年	93.1	14.8	10.2	1.1	78.7
	15-19年	9.2	18.7	11.6	0.9	74.0
	20-29年	0.1	-	-	-	-
	無回答	70.6	6.7	4.2	0.0	90.6

\*週労働時間は年間200日以上、または規則的就業者のみ

③-2 契約社員・嘱託

単位：％、太字は千人

	合計(千人)	勤務先が 実施した 訓練	自己啓発	公的助成 付き自己 啓発	いずれも 実施しな かった
合計	984.5	31.1	24.2	2.4	56.1
週間就業時間*					
15時間未満	13.3	21.9	27.5	1.8	60.3
15～19時間	9.9	32.1	<u>31.5</u>	3.3	57.2
20～21時間	8.5	<u>41.0</u>	<u>33.4</u>	1.6	<u>44.3</u>
22～29時間	25.9	25.1	26.0	2.7	59.9
30～34時間	59.3	31.7	30.0	3.6	52.9
35～42時間	429.2	30.6	23.4	2.5	56.1
43～45時間	134.2	32.8	22.7	1.9	55.7
46～48時間	99.2	28.3	19.1	2.0	61.1
49～59時間	131.0	32.0	25.5	2.0	56.0
60～64時間	36.7	<u>36.6</u>	<u>27.4</u>	2.0	52.8
65時間以上	36.1	35.3	30.0	4.0	51.1
不詳	1.1	-	-	-	-
合計	1,026.4	30.7	24.1	2.3	56.5
個人収入					
収入なし、50万円未満	11.0	20.4	19.2	0.8	66.0
50～99万円	35.2	27.1	30.3	3.3	55.0
100～149万円	138.6	27.7	20.7	1.6	60.2
150～199万円	216.2	33.1	24.7	2.5	54.2
200～249万円	283.5	30.4	21.2	2.2	57.8
250～299万円	149.3	31.9	24.9	1.9	54.7
300～399万円	130.5	32.1	25.6	2.9	54.6
400～499万円	32.6	<u>36.3</u>	<u>39.8</u>	4.0	<u>48.6</u>
500～599万円	9.7	25.9	34.0	6.2	60.4
600万円以上	5.7	<u>52.3</u>	<u>61.2</u>	0.8	<u>26.2</u>
不詳	14.1	8.3	10.1	0.0	87.1
現職従業期間					
1年未満	306.5	28.2	<u>28.0</u>	3.3	54.5
1年	189.1	<u>35.4</u>	25.6	1.3	53.4
2年	139.4	32.7	20.6	1.6	57.6
3-4年	175.7	31.1	26.7	2.8	54.2
5-6年	97.8	29.8	20.0	2.0	61.1
7-9年	59.0	30.3	18.7	1.3	62.2
10-14年	33.1	30.4	13.9	2.4	58.0
15-19年	4.6	26.8	5.7	0.0	71.8
無回答	21.2	16.9	8.1	1.4	79.7

\*週労働時間は年間200日以上、または規則的就業者のみ

次に、有業者の就業継続への希望、無業者の就業希望によって、職業能力開発がどの程度異なるのかを検討する。

まず、有業者については（図表6-14）、「この仕事を続けたい」という者に勤務先訓練の受講者が多く、「この仕事のほかに別の仕事もしたい」という者で自己啓発を実施した者が多く、「すっかりやめてしまいたい」者でいずれも実施しなかった者が多い。職業能力開発の実施は、当然、個人の就業への意識によって左右される。

一方、この仕事を続けたいとする者には就業時間の増減についての希望を聞いている。はっきりした傾向として言えるのは、就業時間を「減らしたい」とする者で能力開発実施者が多いことである。この場合、勤務先による訓練も自己啓発も実施率が高く、さらに正社員で

も非典型雇用でも同じ傾向がある。

また、転職希望の者にはその理由を問うているが、ここでは「知識や技能を活かしたい」から転職したいとする者で自己啓発や勤務先による訓練の実施率が高く、また、「時間的・肉体的に負担が大きい」からという者で勤務先による訓練を受講した比率が高い。こうしてみると、忙しい職場のほうが能力開発を実施している可能性がある。

このほか、家業を継ぎたいという者で勤務先訓練の受講比率が高く、「自分で事業を起こしたい」や「開業の準備をしている」者で自己啓発の実施率が高かった。これも当然のことであるが、本人の将来ビジョンが能力開発の実施に影響を与えている。

図表 6-14 有業者の就業希望別能力開発実施状況（MA、15～34歳、在学中を除く、有業者）

① 全体		合計(千人)	単位:%、太字は千人			
			勤務先が実施した訓練	自己啓発	公的助成付き自己啓発	いずれも実施しなかった
合計		18,105.2	34.8	23.2	2.0	55.2
就業希望意識	この仕事を続けたい	12,807.4	37.8	23.3	2.0	53.0
	この仕事のほかに別の仕事もしたい	1,386.6	31.3	26.6	2.0	55.8
	他の仕事に代わりたい	3,445.8	27.8	23.4	1.9	59.7
	仕事をすっかりやめてしまいたい	292.5	23.3	16.3	2.6	68.8
	不詳	173.0	1.8	1.0	0.1	97.4
継続希望時間	今のままでよい	9,314.2	36.0	21.4	1.9	55.2
	増やしたい	847.2	29.3	25.2	1.7	57.6
	減らしたい	2,633.5	47.1	29.4	2.5	43.5
	不詳	12.5	24.0	11.8	3.5	69.3
転職希望者の理由	一時的についた仕事だから	426.0	14.5	22.5	1.5	69.1
	収入が少ない	1,033.9	25.3	20.6	1.8	63.6
	事業不振や先行き不安	295.0	26.9	23.2	1.5	59.7
	定年又は雇用契約の満了に備えて	38.4	18.5	25.3	3.1	64.9
	時間的・肉体的に負担が大きい	648.6	36.7	20.5	2.2	56.1
	知識や技能を活かしたい	414.7	31.3	37.1	3.0	47.8
	余暇を増やしたい	109.9	34.7	24.0	2.6	54.8
	家事の都合	70.2	25.7	18.5	1.2	65.4
	その他	405.6	30.5	23.3	1.3	58.1
	不詳	64.0	30.2	19.6	2.6	59.7
転職希望・追加希望者の希望仕事形態	正規の職員・従業員	3,214.3	29.6	23.8	2.0	58.4
	パート・アルバイト	480.1	21.8	17.1	1.5	69.6
	労働者派遣事業所の派遣社員	82.9	21.9	20.7	4.0	63.6
	契約社員	68.1	22.2	14.2	0.8	68.9
	自分で事業を起こしたい	469.3	32.6	35.6	2.4	48.1
	家業を継ぎたい	29.7	42.8	29.0	0.7	44.4
	内職	31.9	23.5	19.5	3.2	61.8
	その他	392.1	28.6	27.5	1.7	56.7
求職活動の有無	探している	1,759.6	26.3	26.5	2.1	58.6
	開業の準備をしている	253.6	32.3	42.8	2.3	42.2
	何もしていない	2,734.5	30.1	21.4	1.8	60.1
	不詳	84.6	31.2	21.1	2.7	58.4

② 正社員

単位：%、太字は千人

		合計(千人)	勤務先が 実施した 訓練	自己啓発	公的助成 付き自己 啓発	いずれも 実施しな かった
合計		12,311.3	42.3	25.0	2.1	49.0
就業 意識 希望	この仕事を続けたい	9,355.6	44.1	25.0	2.2	47.6
	この仕事のほかに別の仕事もしたい	746.1	42.3	29.3	2.4	47.4
	他の仕事に代わりたい	1,968.4	36.2	25.1	2.0	53.2
	仕事をすっかりやめてしまいたい	170.7	31.5	18.1	2.6	62.4
	不詳	70.4	3.0	0.5	0.3	96.8
継 承 希 望 時 間 望	今のままでよい	6,676.6	42.4	23.3	2.1	49.4
	増やしたい	319.2	39.4	26.5	1.6	50.9
	減らしたい	2,352.1	49.4	29.6	2.5	42.0
	不詳	7.8	33.0	14.7	5.7	60.5
転 職 希 望 者 の 理 由	一時的についた仕事だから	52.8	24.6	24.3	0.4	61.3
	収入が少ない	579.5	32.3	23.2	1.9	56.8
	事業不振や先行き不安	209.0	31.8	24.6	1.6	55.6
	定年又は雇用契約の満了に備えて	2.9	21.1	15.5	0.0	75.5
	時間的・肉体的に負担が大きい	516.4	41.5	21.9	2.3	51.9
	知識や技能を生かしたい	224.0	38.6	40.6	3.4	42.3
	余暇を増やしたい	91.5	36.5	23.8	2.0	53.8
	家事の都合	39.5	39.7	21.2	0.4	54.8
	その他	251.4	37.4	24.2	1.3	52.6
転 職 希 望 者 の 希 望 事 業 形 態	正規の職員・従業員	1,968.1	37.2	25.0	2.0	52.8
	パート・アルバイト	149.5	41.8	26.1	1.8	50.7
	労働者派遣事業所の派遣社員	21.5	33.2	19.9	2.8	56.8
	契約社員	21.4	33.5	15.6	0.8	59.9
	自分で事業を起こしたい	293.2	39.5	35.3	3.0	44.4
	家業を継ぎたい	20.8	51.1	27.5	0.6	39.1
	内職	12.7	29.8	29.3	7.6	51.4
	その他	194.0	39.4	27.1	1.6	51.0
不詳	33.2	38.8	26.7	4.9	49.2	
求 職 活 動 の 有 無	探している	771.7	37.2	29.7	2.6	49.9
	開業の準備をしている	136.4	39.4	43.5	3.0	38.1
	何もしていない	1,763.7	38.0	23.5	1.8	53.4
	不詳	42.7	41.5	24.1	3.5	49.1

③ 非典型雇用

単位：%、太字は千人

		合計(千人)	勤務先が 実施した 訓練	自己啓発	公的助成 付き自己 啓発	いずれも 実施しな かった
合計		4,857.5	19.7	18.3	1.6	68.9
就業 意識 希望	この仕事を続けたい(継続希望)	2,782.4	21.7	16.7	1.5	68.8
	この仕事のほかに別の仕事もしたい(追加)	530.0	19.4	21.7	1.3	66.9
	他の仕事に代わりたい(転職希望)	1,395.5	16.9	21.4	1.8	68.3
	仕事をすっかりやめてしまいたい	107.4	11.7	12.1	2.0	79.4
	不詳	42.3	2.5	0.7	0.0	97.2
継 続 希 望 時 間 望	今のままでよい	2,160.5	20.6	15.1	1.3	70.6
	増やしたい	433.4	23.8	20.8	1.8	64.5
	減らしたい	185.4	29.5	25.3	3.3	57.6
	不詳	3.0	11.2	10.7	0.0	78.1
転 職 希 望 者 の 理 由	一時的についた仕事だから	359.7	13.2	22.6	1.7	69.7
	収入が少ない	427.1	16.6	17.4	1.6	71.9
	事業不振や先行き不安	73.1	15.7	19.0	1.6	70.5
	定年又は雇用契約の満了に備えて	35.2	17.8	26.3	3.4	64.4
	時間的・肉体的に負担が大きい	124.5	18.0	14.8	2.1	72.8
	知識や技能を生かしたい	183.2	23.0	33.4	2.3	53.7
	余暇を増やしたい	17.2	27.3	26.1	6.3	58.0
	家事の都合	28.3	5.9	16.0	2.3	79.9
	その他	145.1	19.6	21.3	1.2	67.3
転 職 希 望 ・ 追 加 希 望 形 態	正規の職員・従業員	1,194.4	17.7	22.1	1.9	67.2
	パート・アルバイト	290.9	13.4	12.1	1.2	78.8
	労働者派遣事業所の派遣社員	59.5	17.8	21.2	4.5	66.2
	契約社員	45.5	17.5	13.8	0.8	72.5
	自分で事業を起こしたい	121.5	23.8	35.0	1.0	55.0
	家業を継ぎたい	7.0	26.2	27.6	0.0	60.7
	内職	16.0	18.6	12.0	0.2	70.4
	その他	164.9	18.3	27.7	1.3	62.1
	不詳	25.9	19.7	11.3	0.0	73.5
求 職 活 動 の 有 無	探している	935.8	18.1	23.9	1.7	65.4
	開業の準備をしている	89.8	25.1	39.0	0.8	49.9
	何もしていない	864.2	16.1	17.3	1.8	72.3
	不詳	35.6	19.9	13.9	0.3	73.7

図表6-15 無業者の就業希望別能力開発実施状況（MA、15～34歳、在学中を除く）

		合計(千人)	単位:%、太字は千人			
			勤務先が実施した訓練	自己啓発	公的助成付き自己啓発	いずれも実施しなかった
合計		4,156.8	4.9	14.4	1.7	82.4
就業希望の有無	思っている(就業希望者)	2,675.7	6.4	<u>18.5</u>	2.2	77.4
	思っていない(非就業希望者)	1,466.0	2.2	7.1	0.7	91.3
	不詳	15.1	0.9	0.0	0.0	99.1
就業希望理由	失業している	542.9	10.3	23.3	<u>4.4</u>	70.5
	学校を卒業した	73.2	7.0	<u>30.8</u>	1.4	63.6
	収入を得る必要が生じた	828.0	4.7	12.6	1.2	84.2
	知識や技能をを生かしたい	270.2	11.1	<u>37.4</u>	3.3	56.8
	社会に出たい	409.9	5.0	18.7	2.0	77.8
	時間に余裕ができた	147.6	3.2	10.1	1.2	87.6
	健康を維持したい	29.7	3.5	11.4	3.5	85.4
	その他	367.7	4.1	12.4	1.0	84.8
	不詳	6.5	11.2	12.6	0.0	76.2
就業希望職種	製造・生産工程	144.7	5.1	11.4	3.3	84.0
	建設・労務	37.6	6.8	15.0	1.2	80.8
	運輸・通信職	24.5	6.8	14.4	0.4	82.0
	営業・販売職	143.5	7.2	12.7	1.4	81.4
	サービス職業	443.1	5.2	13.9	1.6	82.8
	専門的・技術的職業	454.4	11.4	<u>34.5</u>	2.7	59.6
	管理的職業	14.4	12.1	<u>38.0</u>	2.3	57.0
	事務職	535.6	6.5	23.6	3.9	72.3
	その他(保安職など)	67.7	7.3	26.1	1.9	68.5
	仕事の種類にこだわっていない	792.4	4.1	10.5	1.2	86.7
	不詳	17.8	10.1	5.5	0.0	84.6
就業希望形態	正規の職員・従業員	1,095.4	9.5	<u>26.7</u>	3.5	67.6
	パート・アルバイト	1,158.1	3.5	9.3	1.0	88.3
	労働者派遣事業所の派遣社員	82.3	9.0	18.1	2.7	75.7
	契約社員	48.7	6.1	19.4	<u>4.6</u>	77.1
	自分で事業を起こしたい	82.2	7.5	<u>38.6</u>	0.8	57.6
	家業を継ぎたい	10.9	14.3	<u>27.2</u>	0.0	63.4
	内職	52.8	1.2	8.0	0.1	91.1
	その他	123.3	5.7	23.9	1.8	71.6
	不詳	22.0	6.4	13.7	1.3	80.1
求職活動	探している	1,281.1	9.2	23.9	3.6	70.3
	開業の準備をしている	61.0	9.5	<u>44.8</u>	2.4	50.0
	何もしていない	1,328.4	3.7	12.2	0.9	85.4
	不詳	5.1	6.1	3.5	0.0	90.4

#### 6.4 実施した能力開発の形態と就業形態

次に、能力開発を実施した者について、それをどのような形態で実施したのか、性別や学歴によって、あるいは勤務先属性によってどのように異なるのかを検討する。

まず、勤務先による訓練については、図表6-16に示すように「勤め先での研修」が最も多く76.6%を占める。ついで、「勉強会・研修会への参加」(28.4%)「講習会・セミナーの傍聴」(20.4%)が多い。就業形態別に見たときもこの順位は変わらないが、自営やその手伝いが多い「その他の就業」では「勤め先での研修」の受講者比率が4割台と少ない。

性別には、受講比率の高い能力開発の形態に変わりはないが、女性の場合、「勉強会・研修会への参加」が男性より高い。それは正社員であれ、非典型雇用であれ、無業であれ変わらない。

図表 6-16 勤務先による訓練の形態別受講者比率（就業形態別、MA、15～34歳、在学中を除く）

①男女計						単位:%、太字は千人
	全体	正社員	非典型雇用	その他就業	無業	フリーター
勤め先での研修	76.6	78.8	73.4	44.1	57.0	67.9
大学・大学院の講座の受講	1.6	1.5	1.6	1.5	3.5	1.9
専修学校・各種学校の講座の受講	2.5	2.0	3.4	4.3	7.9	5.7
公共職業能力開発施設の講座を受講	3.4	3.5	2.4	5.6	5.5	2.6
講習会・セミナーの傍聴	20.4	21.3	15.4	29.5	14.8	15.7
勉強会・研修会への参加	28.4	29.4	23.2	38.7	21.9	19.5
通信教育の受講	6.4	7.1	3.2	2.8	5.0	3.2
その他	4.1	3.2	6.3	15.6	10.0	8.8
勤務先訓練受講者計 (千人)	100.0 6,512.8	100.0 5,207.1	100.0 954.7	100.0 146.8	100.0 204.3	100.0 281.3
②男性						単位:%、太字は千人
	男性計	正社員	非典型雇用	その他就業	無業	フリーター
勤め先での研修	76.1	78.2	72.7	40.4	45.2	68.1
大学・大学院の講座の受講	1.6	1.4	3.0	1.4	5.3	2.3
専修学校・各種学校の講座の受講	2.2	1.8	3.5	4.8	11.0	5.9
公共職業能力開発施設の講座を受講	4.5	4.5	3.0	7.1	7.0	3.3
講習会・セミナーの傍聴	20.2	20.6	13.8	32.8	12.8	14.7
勉強会・研修会への参加	24.8	25.1	19.4	40.1	11.8	15.0
通信教育の受講	6.5	7.1	2.1	2.0	6.0	2.5
その他	4.7	3.8	7.6	15.8	16.1	10.2
勤務先訓練受講者計 (千人)	100.0 3,739.1	100.0 3,247.0	100.0 316.6	100.0 109.0	100.0 66.5	100.0 110.6
③女性						単位:%、太字は千人
	女性計	正社員	非典型雇用	その他就業	無業	フリーター
勤め先での研修	77.2	79.8	73.8	54.6	62.7	67.8
大学・大学院の講座の受講	1.5	1.6	1.0	1.5	2.7	1.6
専修学校・各種学校の講座の受講	2.8	2.3	3.4	2.9	6.4	5.6
公共職業能力開発施設の講座を受講	2.0	1.8	2.0	1.2	4.8	2.1
講習会・セミナーの傍聴	20.6	22.4	16.2	19.9	15.7	16.3
勉強会・研修会への参加	33.3	36.5	25.1	34.7	26.8	22.5
通信教育の受講	6.2	7.2	3.7	4.9	4.5	3.6
その他	3.3	2.0	5.6	15.3	7.0	7.8
勤務先訓練受講者計 (千人)	100.0 2,773.7	100.0 1,960.1	100.0 638.0	100.0 37.8	100.0 137.8	100.0 170.7

\*フリーター＝在学者を除く 15=34歳で女性は未婚の者のうち、パート・アルバイトで働いているか、無業でパート・アルバイトで働きたいと思っている者。

自己啓発の形態は（図表 6-17）、「自学・自習」が 61.2%と最も多い。これはどのような就業状況でも変わらない。無業やフリーター、白書定義無業者の場合の特徴としては、「専修学校・各種学校の講座の受講」を挙げる者が 15～20%と他に比べれば多い。

公的助成が付いた自己啓発については、「勉強会・研修会への参加」「講習会・セミナーの

傍聴」が多いが、無業、特に求職者の場合は公共職業能力開発施設の講座の受講が半数を占める(図表6-18)。図表6-19は受けた能力開発が公費助成つきであった比率を示すが、公共職業能力開発施設の講座の受講は3分の1が公費助成つきであった。

図表6-17 自己啓発の形態別受講者比率(就業形態別、MA、15~34歳、在学中を除く)

	全体	正社員	非典型雇用	その他就業	無業	単位:%、太字は千人		
						フリーター	求職者	白書定義無業
大学・大学院の講座の受講	4.0	4.2	4.7	2.7	2.8	4.8	3.2	3.1
専修学校・各種学校の講座の受講	10.2	8.8	13.0	5.4	14.8	15.1	13.9	20.9
公共職業能力開発施設の講座を受講	5.5	3.9	6.7	4.5	12.0	5.6	15.5	5.2
講習会・セミナーの傍聴	18.1	19.3	13.9	27.7	14.1	11.3	16.4	8.1
勉強会・研修会への参加	18.7	21.2	14.4	28.9	8.4	11.2	8.6	5.7
通信教育の受講	11.8	11.5	12.1	6.8	15.1	11.8	10.9	17.3
自学・自習	61.2	63.6	58.5	64.3	52.0	57.3	51.0	53.6
その他	9.0	7.7	10.5	12.6	12.3	12.7	12.7	18.8
自己啓発実施者計(千人)	4,807.0	3,079.8	890.4	236.4	600.5	316.5	333.1	81.6

図表6-18 公的助成付き自己啓発の形態別受講者比率(就業形態別、MA、15~34歳、在学中を除く)

	全体	正社員	非典型雇用	その他就業	無業	単位:%、太字は千人		
						フリーター	求職者	白書定義無業
大学・大学院の講座の受講	2.8	3.7	1.6	2.4	0.5	1.7	0.6	1.4
専修学校・各種学校の講座の受講	12.9	12.9	16.6	19.2	7.2	8.3	8.1	7.0
公共職業能力開発施設の講座を受講	21.8	12.9	33.9	11.2	44.9	28.7	51.0	19.0
講習会・セミナーの傍聴	25.2	29.1	16.5	31.2	18.6	15.7	18.7	9.5
勉強会・研修会への参加	25.6	32.0	18.8	34.0	6.5	11.9	4.7	1.2
通信教育の受講	14.2	17.5	11.7	6.6	6.5	13.0	4.2	5.2
その他	13.3	10.6	11.6	22.8	23.1	27.1	19.3	63.6
公的助成自己啓発実施者計(千人)	427.9	264.2	77.2	17.3	69.1	22.7	47.0	8.3

図表6-19 自己啓発形態別公的助成付きであった比率(就業形態別、MA、15~34歳、在学中を除く)

	全体	正社員	非典型雇用	その他就業	無業	単位:%、太字は千人		
						フリーター	求職者	白書定義無業
大学・大学院の講座の受講	6.1	7.7	2.9	6.6	2.2	2.6	2.4	4.6
専修学校・各種学校の講座の受講	11.3	12.5	11.1	25.8	5.6	3.9	8.3	3.4
公共職業能力開発施設の講座を受講	35.5	28.2	44.1	18.2	43.2	37.1	46.3	37.0
講習会・セミナーの傍聴	12.4	12.9	10.3	8.2	15.1	10.0	16.1	11.9
勉強会・研修会への参加	12.2	13.0	11.3	8.6	8.9	7.6	7.8	2.1
通信教育の受講	10.7	13.1	8.4	7.0	4.9	8.0	5.4	3.1
その他	1.9	1.4	1.7	2.6	5.1	3.4	5.3	12.0
自己啓発実施者計(自学・自習のみを含む)	8.9	8.6	8.7	7.3	11.5	7.2	14.1	10.1

\*フリーター=在学者を除く15=34歳で女性は未婚の者のうち、パート・アルバイトで働いているか、無業でパート・アルバイトで働きたいと思っている者。

\*白書定義無業=ふだん無業の者(=無業者)のうち求職活動をしていない者で、在学も通学もしておらず、かつ結婚しておらず、家事もしていない者。

\*求職者=無業者のうち就業を希望し、実際に求職活動や開業の準備をしている者で、在学中の者を除く。

これらの受講形態が、個人の学歴によって異なるのかを見ると(図表6-20)、大学や大学院の講座を受講する者は全体として少ないが、相対的には大卒や大学院卒で多く、専修学校・各種学校の講座は専門学校卒が多い。就業職種との関係があるだろうが、卒業した学校種の提供する講座を受講する傾向が見られた。



図表6-20 受講した能力開発形態（学歴別、MA、15～34歳、在学中を除く）

①勤務先による訓練 単位:%、太字は千人

	合計	中学卒	高校卒	専門学 校卒	短大・高 専卒	大学卒	大学院 卒
勤め先での研修	76.7	67.8	74.4	73.0	76.5	<b>80.5</b>	<b>82.6</b>
大学・大学院の講座の受講	1.5	0.0	0.3	0.4	1.2	2.9	<b>5.0</b>
専修学校・各種学校の講座の受講	2.4	1.1	1.6	<b>5.3</b>	2.0	1.9	1.7
公共職業能力開発施設の講座を受講	3.4	6.6	5.8	2.8	2.8	2.1	1.7
講習会・セミナーの傍聴	20.4	13.9	17.1	23.5	20.8	21.0	<b>25.5</b>
勉強会・研修会への参加	28.5	16.0	23.3	<b>35.6</b>	<b>33.8</b>	28.7	23.8
通信教育の受講	6.4	1.4	5.3	2.7	5.9	<b>9.6</b>	7.6
その他	4.1	11.5	6.5	3.5	3.0	<b>2.6</b>	1.8
勤務先訓練受講者計 (千人)	<b>6,445.6</b>	<b>167.0</b>	<b>1,769.8</b>	<b>1,203.3</b>	<b>737.5</b>	<b>2,276.5</b>	<b>291.5</b>

②自己啓発 単位:%、太字は千人

	合計	中学卒	高校卒	専門学 校卒	短大・高 専卒	大学卒	大学院 卒
大学・大学院の講座の受講	4.0	0.5	0.8	1.1	3.1	<b>6.4</b>	<b>12.8</b>
専修学校・各種学校の講座の受講	10.1	6.0	7.6	<b>12.4</b>	10.1	10.9	8.0
公共職業能力開発施設の講座を受講	5.4	7.2	<b>8.1</b>	4.6	7.5	4.1	2.1
講習会・セミナーの傍聴	18.1	9.9	13.2	<b>24.2</b>	20.1	17.5	20.4
勉強会・研修会への参加	18.8	11.7	12.2	<b>25.8</b>	20.7	18.8	19.3
通信教育の受講	11.8	7.6	12.2	9.0	13.1	13.2	9.6
自学・自習	61.3	54.7	58.9	58.3	53.7	64.7	<b>75.1</b>
その他	9.1	23.1	12.5	7.6	9.5	7.2	6.8
自己啓発実施者計 (千人)	<b>4,762.8</b>	<b>120.4</b>	<b>1,023.1</b>	<b>900.3</b>	<b>537.5</b>	<b>1,916.0</b>	<b>265.5</b>

③公的助成資金付き自己啓発 単位:%、太字は千人

	合計	中学卒	高校卒	専門学 校卒	短大・高 専卒	大学卒	大学院 卒
大学・大学院の講座の受講	2.6	2.4	0.4	0.5	2.6	<b>3.1</b>	<b>16.2</b>
専修学校・各種学校の講座の受講	12.8	7.5	8.8	13.2	13.6	14.8	18.3
公共職業能力開発施設の講座を受講	21.7	16.0	<b>29.6</b>	15.4	26.5	20.5	6.7
講習会・セミナーの傍聴	25.4	9.3	22.1	<b>35.4</b>	28.2	20.8	38.4
勉強会・研修会への参加	25.7	11.3	14.5	<b>34.8</b>	28.0	27.3	37.5
通信教育の受講	14.3	2.8	16.9	10.2	11.1	17.9	11.9
その他	13.3	55.1	18.2	9.7	9.4	9.3	7.4
公的助成自己啓発実施者計 (千人)	<b>422.2</b>	<b>17.0</b>	<b>100.7</b>	<b>80.4</b>	<b>59.5</b>	<b>142.6</b>	<b>22.0</b>

④自己啓発形態別公的助成付きであった比率 単位:%、太字は千人

	合計	中学卒	高校卒	専門学 校卒	短大・高 専卒	大学卒	大学院 卒
大学・大学院の講座の受講	5.6	62.5	4.8	4.0	9.2	3.6	10.5
専修学校・各種学校の講座の受講	11.2	17.5	11.4	9.5	14.8	10.1	19.1
公共職業能力開発施設の講座を受講	35.6	31.5	36.2	29.9	39.3	37.2	26.5
講習会・セミナーの傍聴	12.4	13.4	16.5	13.1	15.5	8.8	15.6
勉強会・研修会への参加	12.1	13.6	11.7	12.0	15.0	10.8	16.1
通信教育の受講	10.7	5.2	13.6	10.2	9.4	10.1	10.3
その他	1.9	14.2	3.0	1.5	1.9	1.1	0.8
自己啓発実施者計(自学・自習のみを含む)	8.9	14.1	9.8	8.9	11.1	7.4	8.3

職業別には（図表6-21）、専門職では「勉強会・研修会への参加」が多い。事務職では「専修学校・各種学校の講座」と「通信教育の受講」に特徴がある。また、保安と運輸・通信で「勤務先での研修」が多い。職種によつての形態の違いは顕著にある。

図表6-21 受講した能力開発形態（職種別、MA、15～34歳、在学中を除く）

①勤務先が実施した能力開発 単位:%、太字は千人

	合計	専門的・ 技術	管理	事務	販売	サービス	保安	農林漁 業	運輸・通 信	生産工 程・労務
勤め先での研修	77.3	79.5	54.3	79.1	79.8	76.0	87.6	50.3	83.7	71.1
大学・大学院の講座の受講	1.5	2.6	2.7	1.3	1.3	0.8	1.1	0.7	0.4	0.8
専修学校・各種学校の講座の受講	2.2	2.7	2.3	2.0	1.6	4.2	1.1	6.5	0.9	1.6
公共職業能力開発施設の講座を受講	3.4	1.9	4.6	2.0	1.9	2.3	2.2	8.5	3.7	8.0
講習会・セミナーの傍聴	20.7	25.0	32.0	19.6	19.4	21.7	9.2	26.8	11.4	18.4
勉強会・研修会への参加	28.8	39.8	42.7	24.4	26.0	33.8	15.4	31.6	19.0	20.9
通信教育の受講	6.4	3.4	5.2	12.5	9.6	2.8	0.8	1.4	3.6	5.0
その他	3.8	2.1	9.0	3.2	3.2	4.2	9.0	8.6	6.6	5.8
勤務先訓練受講者計 (千人)	100.0	100.0	100.0	100.0	100.0	100.0	100.0	100.0	100.0	100.0
	6,194.7	1,719.5	15.5	1,285.2	909.7	606.4	174.6	37.3	106.5	1,340.0

②自己啓発 単位:%、太字は千人

	合計	専門的・ 技術	管理	事務	販売	サービス	保安	農林漁 業	運輸・通 信	生産工 程・労務
大学・大学院の講座の受講	4.2	6.4	3.2	4.0	4.0	2.4	2.4	2.4	1.4	1.7
専修学校・各種学校の講座の受講	9.4	7.0	9.5	14.2	8.6	11.0	4.0	5.6	14.2	7.6
公共職業能力開発施設の講座を受講	4.5	2.4	9.4	5.7	3.9	4.3	4.4	6.9	4.9	7.6
講習会・セミナーの傍聴	18.7	26.5	31.0	13.6	15.1	21.0	11.4	24.1	11.7	11.9
勉強会・研修会への参加	20.3	33.6	19.1	11.2	13.3	20.6	12.2	33.8	9.4	11.8
通信教育の受講	11.3	8.2	7.7	17.0	13.8	11.2	4.9	3.1	14.5	9.0
自学・自習	62.6	66.1	63.7	58.7	63.3	59.4	75.4	53.6	49.0	62.1
その他	8.5	6.2	7.1	7.8	8.5	10.4	18.2	10.6	16.5	11.2
自己啓発実施者計 (千人)	100.0	100.0	100.0	100.0	100.0	100.0	100.0	100.0	100.0	100.0
	4,128.7	1,381.4	19.5	972.6	500.0	419.8	103.6	38.4	48.4	645.1

③公的助成付き自己啓発 単位:%、太字は千人

	合計	専門的・ 技術	管理	事務	販売	サービス	保安	農林漁 業	運輸・通 信	生産工 程・労務
大学・大学院の講座の受講	3.2	4.4	0.0	2.9	2.3	2.0	2.7	2.6	0.0	2.7
専修学校・各種学校の講座の受講	13.8	9.6	58.7	17.2	19.6	17.5	4.4	6.5	36.2	10.4
公共職業能力開発施設の講座を受講	17.2	7.5	0.0	25.6	18.5	21.0	15.8	10.3	11.5	23.1
講習会・セミナーの傍聴	26.8	37.1	23.1	18.5	16.2	26.2	39.2	43.9	9.4	23.2
勉強会・研修会への参加	29.5	49.5	8.6	15.0	17.2	29.0	21.7	67.3	12.5	17.9
通信教育の受講	15.8	8.5	0.0	24.1	20.0	19.2	18.9	0.0	12.2	15.4
その他	11.5	6.8	18.3	8.5	15.9	13.0	22.6	14.0	20.5	19.7
公的助成自己啓発実施者計 (千人)	100.0	100.0	100.0	100.0	100.0	100.0	100.0	100.0	100.0	100.0
	354.1	121.9	1.4	90.4	35.7	30.6	7.5	4.5	4.8	57.3

④自己啓発形態別公的助成付きであった比率 単位:%、太字は千人

	合計	専門的・ 技術	管理	事務	販売	サービス	保安	農林漁 業	運輸・通 信	生産工 程・労務
大学・大学院の講座の受講	6.5	6.1	0.0	6.7	4.1	5.9	8.0	13.0	0.0	14.5
専修学校・各種学校の講座の受講	12.6	12.1	45.2	11.2	16.3	11.6	8.0	13.4	25.4	12.2
公共職業能力開発施設の講座を受講	32.7	28.2	0.0	41.8	33.7	35.4	25.9	17.4	23.3	27.1
講習会・セミナーの傍聴	12.3	12.4	5.5	12.6	7.7	9.1	24.9	21.2	8.0	17.3
勉強会・研修会への参加	12.5	13.0	3.3	12.4	9.3	10.3	12.9	23.1	13.1	13.5
通信教育の受講	12.0	9.2	0.0	13.1	10.3	12.5	28.3	0.0	8.3	15.2
その他	11.5	9.7	18.9	10.2	13.3	9.1	9.0	15.4	12.3	15.7
自己啓発実施者計(自学・自習のみを含む)	8.6	8.8	7.3	9.3	7.1	7.3	7.3	11.6	9.9	8.9

勤務先の産業別には（図表6-22）、建設業で「公共職業能力開発施設の講座」、金融・保険・不動産で「通信教育の受講」、医療福祉や教育、学習支援・複合サービス業で、「勉強会・研修会への参加」が多い。

図表6-22 受講した能力開発形態（業種別、MA、15～34歳、在学中を除く）

①勤務先が実施した能力開発

	合計	農林漁業・鉱業	建設業	製造業	情報通信業	運輸業	卸売・小売業	金融・保険・不動産業	飲食店・宿泊業	医療・福祉	教育、学習支援・複合サービス	サービス業(その他)	公務、公益業
勤め先での研修	77.4	52.1	61.4	75.5	82.8	78.8	77.7	83.2	72.4	77.0	83.4	74.7	89.7
大学・大学院の講座の受講	1.5	1.1	0.9	1.4	0.9	0.5	1.1	1.3	1.1	1.6	4.3	1.4	0.9
専修学校・各種学校の講座の受講	2.2	6.0	2.6	1.1	2.1	1.7	1.8	1.2	4.3	3.6	1.4	3.4	1.2
公共職業能力開発施設の講座を受講	3.4	7.9	11.5	6.5	1.0	3.8	2.0	1.5	1.5	2.0	1.9	2.6	1.6
講習会・セミナーの傍聴	20.7	27.2	25.2	21.6	17.2	14.9	17.9	18.2	18.9	25.0	19.4	23.4	13.4
勉強会・研修会への参加	28.8	29.3	24.1	20.5	21.4	18.8	25.0	28.3	20.6	47.5	38.7	26.9	19.4
通信教育の受講	6.4	1.5	3.4	8.6	6.0	8.5	6.3	28.8	2.4	1.9	4.9	4.6	2.8
その他	3.8	6.6	7.7	4.0	2.9	6.1	3.5	3.4	8.2	1.6	2.6	4.4	5.1
勤務先訓練受講者計(千人)	100.0	100.0	100.0	100.0	100.0	100.0	100.0	100.0	100.0	100.0	100.0	100.0	100.0
	6,173.9	34.3	383.6	1,034.6	356.0	205.6	938.6	351.8	161.2	1,075.5	485.0	765.1	382.6

②自己啓発

	合計	農林漁業・鉱業	建設業	製造業	情報通信業	運輸業	卸売・小売業	金融・保険・不動産業	飲食店・宿泊業	医療・福祉	教育、学習支援・複合サービス	サービス業(その他)	公務、公益業
大学・大学院の講座の受講	4.2	2.7	1.8	3.6	3.3	3.1	4.1	3.6	2.7	4.5	10.3	3.2	3.9
専修学校・各種学校の講座の受講	9.3	4.5	10.9	7.6	7.6	12.0	11.3	10.0	8.6	9.1	6.0	12.1	8.1
公共職業能力開発施設の講座を受講	4.5	6.6	9.9	5.9	2.1	4.1	4.9	3.9	3.6	3.4	3.7	4.8	2.7
講習会・セミナーの傍聴	18.8	25.1	15.2	12.4	10.7	12.6	15.0	14.9	14.8	33.7	22.0	18.3	14.8
勉強会・研修会への参加	20.3	33.5	13.7	9.9	10.8	10.5	14.9	11.2	9.6	43.0	31.9	17.7	12.8
通信教育の受講	11.3	3.8	8.6	12.1	6.5	15.3	12.3	24.7	8.8	10.8	11.3	11.0	8.9
自学・自習	62.6	51.5	57.5	63.5	79.5	53.1	60.2	62.9	65.1	53.2	64.8	64.7	71.2
その他	8.5	9.5	10.8	8.4	6.4	10.3	9.2	7.5	12.3	6.0	7.1	9.7	12.2
自己啓発実施者計(千人)	100.0	100.0	100.0	100.0	100.0	100.0	100.0	100.0	100.0	100.0	100.0	100.0	100.0
	4,102.5	35.5	248.9	497.5	350.5	115.2	541.0	210.9	151.1	732.2	364.8	603.1	251.8

③公的助成付き自己啓発

	合計	農林漁業・鉱業	建設業	製造業	情報通信業	運輸業	卸売・小売業	金融・保険・不動産業	飲食店・宿泊業	医療・福祉	教育、学習支援・複合サービス	サービス業(その他)	公務、公益業
大学・大学院の講座の受講	3.3	2.6	1.3	5.1	4.3	0.0	0.9	0.8	0.0	1.4	8.4	3.5	9.0
専修学校・各種学校の講座の受講	13.7	5.2	26.4	13.9	22.7	17.9	14.5	19.8	17.0	7.8	5.4	18.2	12.7
公共職業能力開発施設の講座を受講	16.9	10.9	20.2	23.2	22.1	10.6	21.1	21.1	28.2	9.6	12.6	22.2	10.1
講習会・セミナーの傍聴	26.9	44.8	27.5	19.5	15.9	27.1	21.4	10.5	16.4	36.4	30.5	24.8	35.0
勉強会・研修会への参加	29.7	68.5	18.2	18.3	9.1	13.2	16.6	11.6	15.6	51.2	49.7	23.1	19.6
通信教育の受講	15.8	0.0	9.2	19.7	12.8	18.8	18.2	41.6	4.7	11.1	10.8	15.7	26.7
その他	11.5	13.6	13.7	14.9	15.8	16.0	16.8	6.7	28.5	5.4	3.6	18.5	6.2
公的助成自己啓発実施者計(千人)	100.0	100.0	100.0	100.0	100.0	100.0	100.0	100.0	100.0	100.0	100.0	100.0	100.0
	351.5	4.6	24.5	45.5	16.3	10.4	41.0	17.6	7.7	85.0	37.3	43.0	18.6

④自己啓発形態別公的助成付きであった比率

	合計	農林漁業・鉱業	建設業	製造業	情報通信業	運輸業	卸売・小売業	金融・保険・不動産業	飲食店・宿泊業	医療・福祉	教育、学習支援・複合サービス	サービス業(その他)	公務、公益業
大学・大学院の講座の受講	6.7	12.4	7.2	12.8	6.1	0.0	1.6	1.8	0.0	3.7	8.4	7.9	17.0
専修学校・各種学校の講座の受講	12.6	15.0	23.9	16.9	13.9	13.6	9.7	16.5	10.1	10.0	9.3	10.7	11.5
公共職業能力開発施設の講座を受講	32.4	21.4	20.1	35.7	48.9	23.1	32.4	45.3	40.0	32.6	34.3	32.8	27.7
講習会・セミナーの傍聴	12.3	23.1	17.8	14.4	6.9	19.5	10.8	5.9	5.7	12.5	14.2	9.7	17.5
勉強会・研修会への参加	12.5	26.5	13.0	16.9	4.0	11.4	8.4	8.7	8.4	13.8	15.9	9.3	11.3
通信教育の受講	12.0	0.0	10.5	14.9	9.1	11.1	11.3	14.0	2.7	12.0	9.8	10.2	22.2
その他	11.5	18.6	12.5	16.2	11.5	14.0	13.8	7.4	11.8	10.6	5.2	13.6	3.8
自己啓発実施者計(自学・自習のみを含む)	8.6	13.0	9.8	9.1	4.7	9.0	7.6	8.3	5.1	11.6	10.2	7.1	7.4

規模別には（図表6-23）、30人未満規模では「勤め先での研修」が少なく、「勉強会・研修会への参加」、「講習・セミナーの傍聴」が多い。小規模企業では職場での研修を企業単独で行なうことが難しいため、こうした外部の機会を利用していることがうかがわれる。

図表6-23 受講した能力開発形態（従業員規模別、MA、15～34歳、在学中を除く）

①勤務先が実施した能力開発

単位：％、太字は千人

	合計	1～4人	5～9人	10～29人	30～99人	100～299人	300～999人	1000人以上	官公庁など
勤め先での研修	77.2	43.3	55.0	65.2	72.9	77.2	80.9	84.7	87.7
大学・大学院の講座の受講	1.5	1.3	1.0	1.3	0.8	1.3	1.2	1.7	2.9
専修学校・各種学校の講座の受講	2.3	5.6	4.2	4.0	2.5	1.7	2.0	1.7	1.3
公共職業能力開発施設の講座を受講	3.4	6.5	6.6	5.1	4.1	3.3	3.3	2.4	1.6
講習会・セミナーの傍聴	20.6	28.8	28.5	25.7	22.4	20.7	20.4	16.9	18.3
勉強会・研修会への参加	28.7	33.7	30.2	31.3	30.2	29.6	28.0	24.2	33.5
通信教育の受講	6.4	2.7	2.9	2.1	3.2	5.2	8.5	11.8	1.9
その他	3.9	12.6	7.0	5.7	4.0	3.5	2.8	2.8	3.0
勤務先訓練受講者計 (千人)	100.0	100.0	100.0	100.0	100.0	100.0	100.0	100.0	100.0
	6,266.6	235.7	277.1	603.3	778.8	860.1	957.9	1,777.8	775.9

②自己啓発

単位：％、太字は千人

	合計	1～4人	5～9人	10～29人	30～99人	100～299人	300～999人	1000人以上	官公庁など
大学・大学院の講座の受講	4.2	2.4	2.0	3.2	3.5	4.1	4.5	4.3	7.6
専修学校・各種学校の講座の受講	9.5	7.5	11.7	12.9	10.9	9.0	8.4	10.3	6.1
公共職業能力開発施設の講座を受講	4.5	4.9	7.1	6.5	6.0	4.7	4.0	3.4	2.7
講習会・セミナーの傍聴	18.6	22.7	22.1	18.8	15.7	17.8	19.0	14.9	24.4
勉強会・研修会への参加	20.2	25.1	18.9	19.8	17.4	20.6	21.1	13.4	32.1
通信教育の受講	11.3	7.7	10.8	9.0	10.0	10.7	12.2	15.9	8.1
自学・自習	62.6	62.2	56.8	57.3	60.5	59.8	63.7	66.2	66.1
その他	8.6	12.0	9.7	8.8	9.3	9.3	6.9	7.4	8.4
自己啓発実施者計 (千人)	100.0	100.0	100.0	100.0	100.0	100.0	100.0	100.0	100.0
	4,173.5	335.7	254.3	422.7	514.7	518.7	564.4	1,007.9	46.6

③公的助成付き自己啓発

単位：％、太字は千人

	合計	1～4人	5～9人	10～29人	30～99人	100～299人	300～999人	1000人以上	官公庁など
大学・大学院の講座の受講	3.2	2.1	2.4	3.3	2.6	2.6	1.9	3.9	5.0
専修学校・各種学校の講座の受講	14.0	16.1	12.1	20.7	15.8	11.3	11.8	18.7	4.6
公共職業能力開発施設の講座を受講	17.3	17.6	21.5	23.7	27.4	17.0	15.6	14.2	9.3
講習会・セミナーの傍聴	26.5	28.5	26.7	25.5	19.4	32.2	30.4	19.1	35.0
勉強会・研修会への参加	29.3	36.7	18.4	27.2	22.7	33.5	31.6	17.9	49.5
通信教育の受講	15.8	8.5	16.0	8.1	10.9	10.4	16.3	29.4	10.7
その他	11.5	17.1	18.2	8.9	16.8	12.5	10.5	10.7	4.8
公的助成自己啓発実施者計 (千人)	100.0	100.0	100.0	100.0	100.0	100.0	100.0	100.0	100.0
	357.5	23.8	21.9	35.3	44.0	47.5	46.5	85.0	26.5

④自己啓発形態別公的助成付きであった比率

単位：％、太字は千人

	合計	1～4人	5～9人	10～29人	30～99人	100～299人	300～999人	1000人以上	官公庁など
大学・大学院の講座の受講	6.5	6.3	10.3	8.5	6.3	5.8	3.5	7.8	6.4
専修学校・各種学校の講座の受講	12.6	15.2	8.9	13.4	12.5	11.6	11.6	15.2	7.2
公共職業能力開発施設の講座を受講	32.6	25.3	26.2	30.3	39.0	33.0	31.8	35.7	33.2
講習会・セミナーの傍聴	12.2	8.9	10.4	11.4	10.5	16.5	13.2	10.8	13.8
勉強会・研修会への参加	12.4	10.4	8.4	11.5	11.1	14.9	12.4	11.3	14.9
通信教育の受講	11.9	7.8	12.8	7.5	9.3	8.9	11.1	15.5	12.7
その他	11.5	10.1	16.1	8.5	15.5	12.4	12.5	12.2	5.5
自己啓発実施者計(自学・自習のみを含む)	8.6	7.1	8.6	8.4	8.5	9.1	8.2	8.4	9.6

6.5 キャリア類型と能力開発

次にキャリア類型によって能力開発の実施状況に差があるのかを見る。

図表6-24に全体の状況を示した。現在の雇用形態が正社員であるか非典型雇用、あるいは無業であるかで、能力開発の実施状況が異なることはすでに見たところであるが、現在は同じ就業形態であっても、これまでの経歴（転職、非典型雇用からの移行など）によって、能力開発の実施状況が異なっていた。

特に、現在正社員である場合、初職から一貫して同一企業に勤めてきた場合と、転職経験がある場合、さらに非典型雇用の経験がある場合で、勤務先による訓練の受講状況が異なつた。この理由として、広く行われていると推測される新規学卒採用者向けの訓練のために、「正社員定着」キャリアでの訓練経験者が多いのではないかと考え、2007年になってからの採用者は除外してみたのが②の表である。こちらで見ても、「正社員定着」において勤務先による訓練受講者比率が高い傾向は変わらない。

図表6-24 キャリア類型別能力開発実施状況（MA、15～34歳、在学中を除く）

①全体 単位：%、太字は千人

	合計(千人)	勤務先が				
		実施した 訓練	自己啓発	公的助成 付き自己 啓発	いずれも 実施しな かった	
合計	39,821.5	27.6	20.3	1.9	62.3	
キャリア類型	正社員定着	13,365.4	46.3	25.6	2.3	45.8
	正社員転職	5,685.8	32.5	21.6	2.1	57.6
	正社員一時非典型	975.8	28.3	21.4	2.0	60.5
	他形態から正社員	1,560.3	33.9	25.2	2.6	55.0
	非典型一貫	4,478.6	18.7	16.8	1.3	70.7
	正社員から非典型	3,754.1	18.3	17.4	1.6	70.8
	自営・手伝い	1,817.6	12.7	24.3	1.4	67.7
	無業	7,449.3	3.8	12.7	1.4	85.0
	無回答・経歴不詳	734.6	14.3	8.3	0.6	81.5

②2006年以前に入職した者のみ 単位：%、太字は千人

	合計(千人)	勤務先が				
		実施した 訓練	自己啓発	公的助成 付き自己 啓発	いずれも 実施しな かった	
合計	27,134.2	34.6	22.0	1.9	56.3	
キャリア類型	正社員定着	12,270.2	46.2	25.2	2.3	46.2
	正社員転職	4,969.3	32.9	20.9	1.8	57.9
	正社員一時非典型	787.0	29.0	20.2	1.5	61.0
	他形態から正社員	1,277.2	34.7	24.3	2.4	55.1
	非典型一貫	3,221.9	19.2	15.6	1.1	71.4
	正社員から非典型	2,680.1	18.8	15.9	1.1	71.9
	自営・手伝い	1,606.9	12.6	24.5	1.4	67.5
	無回答・経歴不詳	321.5	23.8	12.8	0.8	70.3

「正社員定着」型とそれ以外の正社員との間の訓練受講者比率の違いは何によるのか、現在正社員である「正社員定着」「正社員転職」「他形態から正社員」の3類型に絞って、個人属性、企業属性との関連を見たのが図表6-25～28である。まず、性別には男女とも、また年齢段階にかかわらず、「正社員定着」の勤務先訓練受講比率は高い。学歴別には中学卒を除いてはどの学歴でも正社員定着者の訓練受講率は高い。

産業別には、公務、公益業においてのみ「他形態から正社員」のほうが勤務先訓練受講率が高いが、他はすべて「正社員定着」が高い。規模別でも「官公庁」以外は「正社員定着」

の受講者比率が高い。職業別でも「正社員定着」が勤務先訓練受講率は高い。

年収ではごく低所得層と700万円台を除くすべてのカテゴリで、労働時間でもすべてのカテゴリで「正社員定着」の訓練受講率が高くなっている。現職継続期間でも同じことが言える。学卒初職から定着するというキャリアの者が企業内での能力開発を受講する機会がなぜ多いのか、ここでの検討からは明らかにならなかった。

図表6-25 正社員のキャリア類型別能力開発実施状況  
 (性・年齢・学歴別；15～44歳、在学中を除く、ウエイトバック前の実測値)

単位：％、太字は実数

性別		合計(人)	勤務先が 実施した 訓練	自己啓発	いずれも 実施しな かった
男性計		104,826	40.3	20.3	52.3
	正社員定着	65,846	44.8	21.4	48.4
	正社員転職	32,506	32.8	18.0	59.0
	他形態から正社員	6,474	33.0	20.1	58.4
女性計		49,452	42.8	25.2	49.3
	正社員定着	32,919	48.2	26.2	45.1
	正社員転職	11,950	31.4	22.5	58.7
	他形態から正社員	4,583	33.7	25.2	55.5
年齢・5歳階級					
15-19歳	正社員定着	2,152	42.7	10.5	54.0
	正社員転職	71	19.7	4.2	80.3
	他形態から正社員	87	32.2	19.5	58.6
	計	2,310	41.6	10.6	55.0
20-24歳	正社員定着	15,549	49.0	23.1	44.2
	正社員転職	2,218	30.6	16.1	61.5
	他形態から正社員	1,674	32.3	20.8	58.2
	計	19,441	45.4	22.1	47.4
25-29歳	正社員定着	19,247	46.7	24.3	46.1
	正社員転職	6,469	34.3	21.5	56.3
	他形態から正社員	2,997	32.6	22.6	57.3
	計	28,713	42.4	23.5	49.6
30-34歳	正社員定着	21,669	43.8	22.7	49.0
	正社員転職	10,811	32.9	20.7	57.7
	他形態から正社員	2,631	33.9	23.8	55.9
	計	35,111	39.7	22.2	52.2
35-39歳	正社員定着	20,929	44.7	22.4	48.6
	正社員転職	12,589	31.6	18.2	60.2
	他形態から正社員	1,925	32.9	21.4	58.1
	計	35,443	39.4	20.8	53.2
40-44歳	正社員定着	19,219	46.9	24.0	46.7
	正社員転職	12,298	32.3	18.3	59.4
	他形態から正社員	1,743	34.9	21.5	56.9
	計	33,260	40.9	21.8	51.9
学歴					
中学卒	正社員定着	2,593	19.4	8.0	75.9
	正社員転職	1,931	21.3	9.1	74.0
	他形態から正社員	1,214	22.2	10.3	71.9
	計	5,738	20.7	8.9	74.4
高校卒	正社員定着	37,334	37.4	13.0	57.9
	正社員転職	20,867	27.6	11.9	66.8
	他形態から正社員	4,333	27.4	15.0	65.2
	計	62,534	33.5	12.8	61.4
専門学校卒	正社員定着	15,509	48.5	26.8	43.8
	正社員転職	7,077	36.3	22.5	54.2
	他形態から正社員	1,669	33.3	23.2	55.8
	計	24,255	43.9	25.3	47.7
短大・高専卒	正社員定着	9,728	51.3	25.3	41.8
	正社員転職	3,712	35.0	24.5	53.7
	他形態から正社員	1,188	37.0	25.2	53.5
	計	14,628	46.0	25.1	45.8
大学卒	正社員定着	29,702	54.9	32.1	36.4
	正社員転職	9,948	40.1	30.2	46.2
	他形態から正社員	2,327	46.8	37.0	39.7
	計	41,977	51.0	31.9	38.9
大学院卒	正社員定着	2,954	59.6	46.7	27.6
	正社員転職	611	49.6	50.7	31.3
	他形態から正社員	201	52.2	58.2	24.4
	計	3,766	57.6	48.0	28.0

図表6-26 正社員のキャリア類型別能力開発実施状況

(産業・規模・職業別；15～44歳、在学中を除く、ウエイトバック前の実測値)

単位：％、太字は実数

		合計(人)	勤務先が 実施した 訓練	自己啓発	いずれも 実施しな かった
<b>産業</b>					
農林漁業・鉱業	正社員定着	877	22.8	16.6	65.8
	正社員転職	624	18.3	16.2	71.3
	他形態から正社員	158	17.7	19.0	69.0
		1,659	20.6	16.7	68.2
建設業	正社員定着	8,590	34.9	17.6	57.1
	正社員転職	5,171	28.3	16.6	62.8
	他形態から正社員	1,094	24.8	15.4	66.5
		14,855	31.8	17.1	59.8
製造業	正社員定着	23,641	38.8	14.0	56.4
	正社員転職	10,451	28.6	12.7	65.5
	他形態から正社員	1,829	22.9	12.7	70.3
		35,921	35.0	13.6	59.7
情報通信業	正社員定着	3,851	46.7	31.3	42.4
	正社員転職	1,374	33.3	33.6	48.3
	他形態から正社員	381	33.6	31.5	50.4
		5,606	42.6	31.9	44.4
運輸業	正社員定着	3,428	33.7	12.0	61.8
	正社員転職	3,645	23.3	8.4	72.5
	他形態から正社員	737	22.7	10.2	71.8
		7,810	27.8	10.2	67.7
卸売・小売業	正社員定着	13,330	39.7	15.6	54.7
	正社員転職	7,485	29.1	16.9	62.9
	他形態から正社員	1,840	28.1	17.3	63.2
		22,655	35.2	16.2	58.1
金融・保険業	正社員定着	3,666	71.0	33.2	23.8
	正社員転職	789	54.2	27.0	37.0
	他形態から正社員	266	52.3	25.9	42.1
		4,721	67.1	31.8	27.0
不動産業	正社員定着	515	35.3	26.8	50.9
	正社員転職	542	32.3	32.3	50.2
	他形態から正社員	116	32.8	31.0	50.9
		1,173	33.7	29.8	50.6
飲食店、宿泊業	正社員定着	1,982	27.4	17.1	63.1
	正社員転職	1,146	20.7	18.0	66.8
	他形態から正社員	385	21.0	22.1	64.9
		3,513	24.5	17.9	64.5
医療、福祉	正社員定着	12,794	60.6	36.5	31.8
	正社員転職	4,366	50.2	33.4	40.0
	他形態から正社員	1,391	49.0	33.9	40.2
		18,551	57.2	35.6	34.4
教育、学習支援業	正社員定着	5,367	71.0	45.8	22.4
	正社員転職	1,019	54.4	39.5	32.9
	他形態から正社員	567	61.7	50.4	25.7
		6,953	67.8	45.3	24.2
複合サービス業	正社員定着	1,736	64.6	23.2	31.6
	正社員転職	419	51.6	19.1	42.0
	他形態から正社員	120	57.5	29.2	35.0
		2,275	61.8	22.8	33.7
サービス業(その他)	正社員定着	8,962	41.6	24.6	48.7
	正社員転職	5,531	31.2	22.0	57.4
	他形態から正社員	1,500	31.3	22.1	57.1
		15,993	37.0	23.5	52.5
公務、公益業*	正社員定着	7,996	54.5	28.4	37.8
	正社員転職	1,308	54.1	28.2	36.9
	他形態から正社員	482	59.8	36.7	29.5
		9,786	54.7	28.7	37.3

\*公益＝電気・ガス・熱供給・水道業



従業員規模

1～4人	正社員定着	5,149	20.0	19.3	67.1
	正社員転職	3,883	17.0	20.0	69.0
	他形態から正社員	886	16.0	19.8	69.0
		9,918	18.5	19.6	68.0
5～9人	正社員定着	5,918	25.2	17.1	64.8
	正社員転職	4,855	22.8	19.6	64.9
	他形態から正社員	1,242	20.8	18.5	67.4
		12,015	23.8	18.3	65.1
10～29人	正社員定着	10,521	33.2	17.1	59.5
	正社員転職	8,220	25.2	16.1	66.3
	他形態から正社員	1,990	24.9	18.4	65.0
		20,731	29.2	16.8	62.7
30～99人	正社員定着	13,022	37.5	17.3	56.0
	正社員転職	8,717	28.8	16.4	63.5
	他形態から正社員	2,132	29.2	18.9	62.4
		23,871	33.6	17.1	59.3
100～299	正社員定着	13,539	44.4	19.2	49.6
	正社員転職	6,357	36.3	18.7	56.7
	他形態から正社員	1,455	33.7	19.5	57.7
		21,351	41.2	19.1	52.3
300～999人	正社員定着	13,938	50.8	22.2	43.7
	正社員転職	4,568	40.7	20.2	52.1
	他形態から正社員	1,007	40.1	24.9	51.1
		19,513	47.9	21.9	46.0
1000人以上	正社員定着	21,968	56.2	25.5	38.0
	正社員転職	5,314	47.0	21.2	46.7
	他形態から正社員	1,262	47.5	22.8	46.3
		28,544	54.1	24.6	40.0
官公庁など	正社員定着	14,185	62.5	37.2	30.7
	正社員転職	2,379	57.3	33.2	33.7
	他形態から正社員	1,034	64.1	44.0	26.4
		17,598	61.9	37.1	30.9

職業					
専門・技術	正社員定着	21,782	62.3	40.8	28.7
	正社員転職	5,753	48.7	38.9	37.8
	他形態から正社員	1,628	54.4	43.6	32.2
		29,163	59.2	40.6	30.7
管理	正社員定着	877	47.8	27.9	40.7
	正社員転職	768	34.4	31.1	47.5
	他形態から正社員	111	36.0	36.9	45.0
		1,756	41.2	29.9	44.0
事務	正社員定着	22,854	44.9	22.0	47.9
	正社員転職	8,843	30.7	21.4	58.3
	他形態から正社員	2,544	32.1	24.1	56.0
		34,241	40.3	22.0	51.2
販売	正社員定着	11,634	45.9	19.1	48.6
	正社員転職	6,794	34.5	17.8	57.5
	他形態から正社員	1,523	33.6	18.0	59.4
		19,951	41.1	18.5	52.5
サービス	正社員定着	6,306	46.1	23.6	46.2
	正社員転職	2,921	36.8	22.5	53.2
	他形態から正社員	1,151	36.4	25.2	52.8
		10,378	42.4	23.5	48.9
保安	正社員定着	2,484	55.0	31.3	35.5
	正社員転職	525	51.8	25.1	38.9
	他形態から正社員	207	50.2	36.2	37.7
		3,216	54.2	30.6	36.2
農林漁業	正社員定着	822	24.1	19.1	62.9
	正社員転職	581	20.8	16.4	69.5
	他形態から正社員	157	22.3	19.1	66.2
		1,560	22.7	18.1	65.7
運輸・通信	正社員定着	2,118	29.5	8.6	67.3
	正社員転職	2,772	19.9	7.2	76.1
	他形態から正社員	538	21.6	11.2	70.8
		5,428	23.8	8.2	72.1
生産工程・労務	正社員定着	27,994	35.9	12.2	59.2
	正社員転職	14,963	27.7	12.0	66.5
	他形態から正社員	3,021	23.7	11.4	69.9
		45,978	32.5	12.1	62.2

図表6-27 正社員のキャリア類型別能力開発実施状況  
 (就業時間・収入別；15～44歳、在学中を除く、ウエイトバック前の実測値)

		単位：%、太字は実数			
		合計(人)	勤務先が 実施した 訓練	自己啓発	いずれも 実施しな かった
週就業時間					
15時間未満	正社員定着	548	35.0	17.2	57.5
	正社員転職	346	23.1	19.7	64.7
	他形態から正社員	93	26.9	16.1	65.6
		987	30.1	17.9	60.8
15～19時間	正社員定着	216	33.8	19.4	57.9
	正社員転職	173	21.4	18.5	68.2
	他形態から正社員	28	10.7	14.3	75.0
		417	27.1	18.7	63.3
20～21時間	正社員定着	206	25.2	13.1	66.0
	正社員転職	134	17.2	12.7	72.4
	他形態から正社員	32	21.9	25.0	62.5
		372	22.0	14.0	68.0
22～29時間	正社員定着	470	26.0	17.0	64.5
	正社員転職	332	17.2	16.3	72.6
	他形態から正社員	82	22.0	18.3	67.1
		884	22.3	16.9	67.8
30～34時間	正社員定着	1,208	33.7	18.0	59.1
	正社員転職	649	23.7	17.9	67.0
	他形態から正社員	198	19.7	12.6	74.7
		2,055	29.2	17.4	63.1
35～42時間	正社員定着	28,400	45.7	21.4	48.0
	正社員転職	11,504	34.6	21.0	56.2
	他形態から正社員	3,192	36.2	23.4	53.9
		43,096	42.1	21.4	50.6
43～45時間	正社員定着	14,676	48.0	23.7	45.3
	正社員転職	5,855	35.3	19.5	56.9
	他形態から正社員	1,540	34.3	22.3	56.1
		22,071	43.6	22.5	49.2
46～48時間	正社員定着	14,872	44.2	21.7	49.3
	正社員転職	6,949	30.0	16.5	62.4
	他形態から正社員	1,627	28.7	20.1	61.3
		23,448	38.9	20.0	54.0
49～59時間	正社員定着	21,987	47.8	25.0	45.1
	正社員転職	10,165	33.2	19.5	58.1
	他形態から正社員	2,387	34.6	23.7	56.1
		34,539	42.6	23.3	49.7
60～64時間	正社員定着	7,822	47.4	24.5	45.4
	正社員転職	3,903	32.0	19.1	59.0
	他形態から正社員	862	34.5	22.5	56.7
		12,587	41.7	22.7	50.4
65時間以上	正社員定着	6,644	47.0	26.5	45.2
	正社員転職	3,711	31.0	18.8	60.1
	他形態から正社員	778	32.9	22.1	58.5
		11,133	40.7	23.6	51.1

## 個人収入

収入なし、50万円未満	正社員定着	330	14.8	15.8	73.9
	正社員転職	214	12.1	26.2	65.4
	他形態から正社員	77	<u>20.8</u>	26.0	59.7
		621	14.7	20.6	69.2
50～99万円	正社員定着	798	<u>17.3</u>	14.2	72.8
	正社員転職	546	13.4	16.8	72.7
	他形態から正社員	183	13.7	18.6	72.1
		1,527	15.5	15.7	72.7
100～149万円	正社員定着	3,176	<u>25.8</u>	13.2	67.2
	正社員転職	1,471	19.1	14.7	71.4
	他形態から正社員	749	19.6	14.2	72.4
		5,396	23.1	13.7	69.1
150～199万円	正社員定着	6,884	<u>33.8</u>	16.1	59.3
	正社員転職	3,035	22.7	15.1	68.9
	他形態から正社員	1,400	23.9	18.6	65.1
		11,319	29.6	16.1	62.6
200～249万円	正社員定着	13,550	<u>38.4</u>	17.3	55.2
	正社員転職	6,309	24.7	15.7	67.0
	他形態から正社員	2,248	28.8	18.7	62.3
		22,107	33.5	17.0	59.3
250～299万円	正社員定着	12,320	<u>42.8</u>	19.6	51.1
	正社員転職	6,102	28.9	17.0	62.9
	他形態から正社員	1,755	31.6	21.3	59.5
		20,177	37.6	19.0	55.4
300～399万円	正社員定着	21,050	<u>46.1</u>	22.2	47.4
	正社員転職	11,124	32.6	17.9	59.3
	他形態から正社員	2,344	37.3	22.7	53.5
		34,518	41.1	20.8	51.7
400～499万円	正社員定着	15,473	<u>50.1</u>	25.6	43.1
	正社員転職	7,532	37.8	19.8	54.5
	他形態から正社員	1,165	46.0	27.2	45.1
		24,170	46.1	23.9	46.7
500～599万円	正社員定着	10,310	<u>54.9</u>	27.7	38.5
	正社員転職	3,854	42.6	23.7	48.7
	他形態から正社員	559	46.5	31.7	42.9
		14,723	51.4	26.8	41.3
600～699万円	正社員定着	6,342	<u>58.0</u>	30.4	35.3
	正社員転職	1,967	45.5	27.4	44.6
	他形態から正社員	255	51.0	32.2	41.2
		8,564	55.0	29.8	37.6
700～799万円	正社員定着	3,585	58.6	32.9	33.3
	正社員転職	949	46.9	32.5	41.6
	他形態から正社員	136	<u>60.3</u>	44.9	27.9
		4,670	56.3	33.2	34.9
800～899万円	正社員定着	1,746	<u>60.1</u>	34.7	31.2
	正社員転職	443	45.6	29.1	41.8
	他形態から正社員	53	58.5	45.3	26.4
		2,242	57.2	33.8	33.2
900～999万円	正社員定着	954	<u>60.5</u>	36.9	29.4
	正社員転職	236	46.2	35.2	41.5
	他形態から正社員	25	44.0	48.0	36.0
		1,215	57.4	36.8	31.9
1000～1499万円	正社員定着	1,297	<u>53.7</u>	38.8	35.2
	正社員転職	373	44.8	41.6	35.9
	他形態から正社員	37	40.5	43.2	40.5
		1,707	51.5	39.5	35.4
1500万円以上	正社員定着	226	47.3	44.7	36.3
	正社員転職	122	37.7	37.7	43.4
	他形態から正社員	15	46.7	73.3	26.7
		363	44.1	43.5	38.3

現職期間					
1年未満	正社員定着	6,659	47.5	28.0	41.6
	正社員転職	5,478	29.6	24.6	57.1
	他形態から正社員	2,145	29.9	25.6	56.3
		14,282	38.0	26.4	49.7
1年	正社員定着	5,750	49.8	23.1	44.4
	正社員転職	4,490	33.1	21.5	57.5
	他形態から正社員	1,537	30.1	22.6	59.8
		11,777	40.9	22.4	51.4
2年	正社員定着	5,412	45.8	22.6	47.8
	正社員転職	3,860	34.0	19.7	57.5
	他形態から正社員	1,186	33.9	19.6	57.6
		10,458	40.1	21.2	52.5
3-4年	正社員定着	9,313	45.5	22.6	47.6
	正社員転職	6,388	32.2	19.6	59.2
	他形態から正社員	1,745	34.0	22.2	57.6
		17,446	39.5	21.5	52.9
5-6年	正社員定着	8,163	44.8	23.7	48.1
	正社員転職	5,044	32.1	19.5	58.9
	他形態から正社員	1,211	33.3	22.6	57.8
		14,418	39.4	22.1	52.7
7-9年	正社員定着	11,642	44.1	23.8	48.3
	正社員転職	5,855	31.3	17.4	61.1
	他形態から正社員	1,149	35.2	22.0	56.0
		18,646	39.5	21.7	52.8
10-14年	正社員定着	19,187	44.4	22.5	48.9
	正社員転職	7,298	32.7	17.0	60.2
	他形態から正社員	1,139	34.6	19.6	57.8
		27,624	40.9	20.9	52.2
15-19年	正社員定着	19,571	47.3	23.1	46.5
	正社員転職	4,808	35.3	16.5	58.0
	他形態から正社員	713	41.1	21.3	52.6
		25,092	44.8	21.8	48.8
20-29年	正社員定着	12,125	48.0	20.8	46.8
	正社員転職	997	34.4	14.5	59.3
	他形態から正社員	173	41.6	18.5	52.6
		13,295	46.9	20.3	47.8

図表6-28 正社員のキャリア類型別能力開発実施状況  
(就業継続意識別；15～44歳、在学中を除く、ウエイトバック前の実測値)

単位：％、太字は実数

		合計(人)	勤務先が 実施した 訓練	自己啓発	いずれも 実施しな かった
この仕事を続け たい(継続就業 希望者)	正社員定着	81,628	47.3	23.0	46.3
	正社員転職	34,679	33.9	18.9	57.9
	他形態から正社員	8,106	35.3	22.0	55.9
		124,413	42.8	21.8	50.2
この仕事のほか に別の仕事もし たい(追加就業 希望者)	正社員定着	4,349	42.4	26.5	48.0
	正社員転職	2,555	29.3	25.7	57.0
	他形態から正社員	778	29.4	26.0	57.5
		7,682	36.7	26.2	51.9
他の仕事に代わ りたい(転職希 望者)	正社員定着	11,377	39.0	22.7	52.4
	正社員転職	6,725	26.9	18.6	63.8
	他形態から正社員	2,011	27.7	22.1	61.5
		20,113	33.8	21.2	57.1
仕事をすっかり やめてしまいた い(就業休止希 望者)	正社員定着	1,341	36.6	17.0	59.2
	正社員転職	481	21.8	16.2	70.9
	他形態から正社員	157	18.5	17.8	70.1
		1,979	31.6	16.9	62.9

## 6.6 能力開発と正社員への移行

次に、非典型雇用者が能力開発をすることによって正社員への移行がより円滑に行われるのではないかという仮説を検討する。ただし、本調査の設問は過去1年間に能力開発を行ったかどうかであって、その能力開発が正社員に移行する前のものとは限らない。したがって厳密にはこうした分析に使える質問ではないが、移行を比較的最近、すなわち最近3ヵ月間に限ることによって、能力開発経験より移行のほうが後になる確率を高めて、この範囲で能力開発の実施と正社員への移行の関係を試行的に検討したい。それでももちろん対象者の回答が移行後の能力開発である可能性はあるが、検討には値するだろう。

図表6-29は、最近3か月の間に非典型雇用を離職して正社員に移行した者と一貫して非正社員である者に分けて、過去1年の能力開発の実施状況を見たものである。正社員移行者のほうが勤務先による訓練を実施した者も自己啓発を行った者も、またそれが公的助成付きであった比率も高い。より能力開発をした者が正社員に移行しているという関係を示唆するものである。

図表6-29 最近3カ月の「非典型雇用から正社員への移行」と過去1年間の能力開発実施状況  
(15~44歳、在学中を除く)

	合計(人)	単位:%、太字は実数			
		勤務先が実 施した訓練	* 自己啓発	公的助成 付き自己 啓発*	いずれも 実施しな かった
3か月以内に非典型から正社員に 非典型一貫	<b>390</b> 33,800	<b>21.0</b> 18.7	<b>24.6</b> 15.0	<b>3.8</b> 1.3	62.3 72.2

ウエイトバック前の実測値による \* p<0.001 で有意

次の図表6-30、31では、勤務先による訓練と自己啓発それぞれの形態について、最近3ヶ月以内に正社員に移行した者と一貫して非正規である者とを比較してみた。大きく異なっただのは自己啓発として公共職業能力開発施設の講座を受講した者の比率である。正社員移行者には同講座受講者が多い。

図表6-30 最近3カ月の非典型から正社員への移行状況と勤務先企業による職業訓練実施状況  
(15~44歳、在学中を除く)

	単位:%、太字は実数	
	3か月以内に 非典型から 正社員に	非典型一貫
勤め先での研修	72.0	71.8
大学・大学院の講座の受講	1.2	1.7
専修学校・各種学校の講座の受講	4.9	2.9
公共職業能力開発施設の講座を受講	3.7	2.5
講習会・セミナーの傍聴	9.8	15.8
勉強会・研修会への参加	22.0	26.4
通信教育の受講	1.2	3.0
その他	4.9	5.9
合計	100.0	100.0
	<b>82</b>	<b>6,319</b>

ウエイトバック前の実測値による

図表 6-3-1 最近 3 カ月の非典型から正社員への移行状況と自己啓発状況（15～44 歳、在学中を除く）

	単位:%、太字は実数	
	3か月以内に 非典型から 正社員に	非典型一貫
大学・大学院の講座の受講	1.0	4.8 *
専修学校・各種学校の講座の受講	11.5	11.5
公共職業能力開発施設の講座を受講	<b>16.7</b>	6.3 *
講習会・セミナーの傍聴	19.8	15.6
勉強会・研修会への参加	10.4	15.9
通信教育の受講	6.3	12.5
自学・自習	54.2	56.0
その他	14.6	10.3
合計	100.0	100.0
	<b>96</b>	<b>5,078</b>

ウエイトバック前の実測値による

\* p<0.01 で有意

## 6.7 能力開発経験の有無を規定する要因の分析

ここでは、これまで検討して職業能力開発の実施（勤務先による訓練の受講の有無、自己啓発の実施の有無）に影響を与えると思われるさまざまな要因を多変量解析にもちこみ、その相互の関係をふくめて検討する。

まず、図表 6-3-2 は、勤務先による訓練の受講を目的変数とするロジスティック回帰分析（受講した=1 とする）の結果である。使用したサンプルは在学者を除く 15～44 歳層の有業者（モデル（1）においては 230,304 件）である。

最初のモデル（1）は、勤務先の属性とそこでの働き方（主に労働力需要側の要請で決まるもの）によって、訓練の受講が決まると考え、次の変数を説明のために投入した。

就業形態・・・＜正規の職員・従業員＞を基準にしたダミー変数：パート、アルバイト、労働者派遣事業所の派遣社員、契約社員、嘱託、その他（非典型雇用）、会社などの役員、自営業主、自営業の手伝い、内職・その他有業

産業・・・＜製造業＞を基準にしたダミー変数：農林漁業・鉱業、建設業、情報通信業、運輸業、卸売・小売業、金融・保険・不動産業、飲食店・宿泊業、医療・福祉、教育・学習支援・複合サービス業、サービス業（その他）、公務・公益業（公益は電気・ガス・熱供給・水道業）、分類不能の産業

職種・・・＜生産工程・労務作業＞を基準としたダミー変数：専門的・技術的職業従事者、事務従事者、販売従事者、サービス職業従事者、保安職業従事者、農林漁業作業員、運輸・通信従事者、分類不能・その他

従業員規模・・・＜1～4 人＞を基準にしたダミー変数：5～9 人、10～29 人、30～99 人、100～299 人、300～999 人、1000 人以上、官公庁など、不詳

地域・・・＜関東＞を基準にしたダミー変数：北海道・東北、北陸・東海、近畿、中国・四国、



九州・沖縄

週間就業時間・・・<35～42 時間>を基準にしたダミー変数：15 時間未満、15～19 時間、20～21 時間、22～29 時間、30～34 時間、43～45 時間、46～48 時間、49～59 時間、60～64 時間、65 時間以上

個人年収・・・<100～149 万円>を基準にしたダミー変数：収入なし・50 万円未満、50～99 万円、150～199 万円、200～249 万円、250～299 万円、300～399 万円、400～499 万円、500～599 万円、600 万円以上

これらの変数は、それぞれ有意な影響を持った。B の係数値が正の値なら大きいほど基準としたカテゴリーより企業による訓練を受講しており、逆に負の値なら受講していない。就業形態では正社員が最も訓練を受講しており、派遣社員とアルバイトが最も受講していない。産業では製造業はあまり訓練受講者のいない産業で、教育・学習支援・複合サービスと金融・保険・不動産、医療・福祉で受講者が多い。職業では専門技術やサービス職で受講者が多いが、係数値の大きさから考えて、産業の違いの及ぼす影響のほうが大きい。規模は官公庁や大企業での受講が多く、小企業との違いは非常に大きい。地域は関東より中国・四国や北陸・東海のほうが受講者が多いが、これは係数値は小さく、地域の違いでの差異はそれほど大きくない。労働時間は長時間ほど、収入は高いほど訓練受講者が多い傾向はあるが、労働時間による違いはそれほど大きなものではない。産業、規模、雇用形態、年収がこの中では影響力の大きな変数だといえよう。

次の、モデル (2) は、これに性別、年齢、家庭内での役割、学歴、就業継続の意識を加えてものである。これらの変数は労働力需要側の設定する条件ともいえるが、より個人側の事情を反映すると考えた。年齢は実数で投入したが、他の変数は次のとおりダミー変数化した。

性別・・・男性=0、女性=1 のダミー変数

仕事の主従・・・<仕事を主にしている>=0、<家事・通学の傍らに仕事>=1 とするダミー変数

学歴・・・学歴<高校卒>を基準にしたダミー変数：中学卒、専門学校卒、短大・高専卒、大学卒、大学院卒

就業継続意識・・・<この仕事を続けたい>を基準にしたダミー変数：この仕事のほかに別の仕事もしたい、他の仕事に代わりたい、仕事をすっかりやめてしまいたい

結果を見ると、まず、新たに投入した変数のうち、性別以外はすべて有意である。性別より仕事の主従のほうが大きな影響を与えている。年齢は高くなると能力開発をしない傾向が強まる。学歴は基準とした高卒学歴に比べて中学卒は訓練を受講を受講していないが、高等

教育卒業者は受講している。今の仕事を続けたい者が最も職業訓練を受けていた、辞めたい者、代わりたい者は受けていない。

これらの個人側の条件を入れても、モデル（1）で投入済みの変数はほとんど影響を受けていない。また、モデルの当てはまりの良さを示す R2 乗は、個人の条件投入改善されているが、それほど大きな改善ではない。企業による訓練の受講は、まず企業側の要因で決まるところのほうが大きい。

次のモデル（3）はこれに、これまでの経歴を加えたものである。雇用形態の変化に注目したキャリア類型と現在の就業先での経験年数を入れた。

キャリア類型…＜正社員定着＞を基準にしたダミー変数：正社員転職、正社員一時非典型、  
他形態から正社員、非典型一貫、正社員から非典型、自営、その他

現職期間…＜1年（～2年未満）＞を基準にしたダミー変数：1年未満、2年、3-4年、5-6年、7-9年、10-14年、15-19年、20年以上

図表 6-32 勤務先による訓練の受講を規定する要因

(ロジスティック回帰分析；受講した=1、15~44歳、在学中を除く、有業者)

	モデル(1:需要側)		モデル(2:供給)		モデル(3:キャリア)	
	B	Exp(B)	B	Exp(B)	B	Exp(B)
<b>就業形態&lt;正規の職員・従業員&gt;</b>						
パート	-0.728	0.483 ***	-0.581	0.559 ***	-0.259	0.772 *
アルバイト	-0.906	0.404 ***	-0.878	0.415 ***	-0.544	0.581 ***
労働者派遣事業所の派遣社員	-0.915	0.400 ***	-0.833	0.435 ***	-0.496	0.609 ***
契約社員	-0.405	0.667 ***	-0.364	0.695 ***	-0.030	0.970
嘱託	-0.375	0.687 ***	-0.284	0.753 ***	0.058	1.060
その他	-0.290	0.749 ***	-0.246	0.782 ***	0.100	1.105
会社などの役員	-0.034	0.967	-0.037	0.963	-0.015	0.985
自営業主	-0.425	0.654 ***	-0.373	0.689 ***	-0.202	0.817 **
自営業の手伝い	-0.451	0.637 ***	-0.423	0.655 ***	-0.268	0.765 **
内職、その他有業	-1.343	0.261 ***	-1.212	0.298 ***	-1.034	0.356 ***
<b>産業&lt;製造業&gt;</b>						
農林漁業・鉱業	-0.053	0.949	-0.065	0.937	-0.071	0.931
建設業	0.391	1.479 ***	0.404	1.498 ***	0.404	1.498 ***
情報通信業	0.115	1.122 ***	0.071	1.073 *	0.080	1.083 **
運輸業	-0.086	0.918 **	-0.058	0.944	-0.027	0.974
卸売・小売業	0.216	1.242 ***	0.202	1.224 ***	0.208	1.231 ***
金融・保険・不動産業	0.973	2.645 ***	0.954	2.596 ***	0.972	2.644 ***
飲食店・宿泊業	-0.327	0.721 ***	-0.324	0.723 ***	-0.306	0.736 ***
医療・福祉	0.899	2.457 ***	0.869	2.383 ***	0.885	2.423 ***
教育・学習支援・複合サービス業	0.941	2.562 ***	0.920	2.508 ***	0.916	2.498 ***
サービス業(その他)	0.362	1.436 ***	0.344	1.411 ***	0.365	1.441 ***
公務、公益業	0.544	1.723 ***	0.497	1.644 ***	0.477	1.611 ***
分類不能の産業	-0.180	0.835 **	-0.190	0.827 **	-0.202	0.817 ***
<b>職種&lt;生産工程・労務作業&gt;</b>						
専門的・技術的職業従事者	0.512	1.669 ***	0.406	1.500 ***	0.395	1.485 ***
事務従事者	-0.041	0.960 *	-0.076	0.927 ***	-0.079	0.924 ***
販売従事者	0.185	1.204 ***	0.151	1.163 ***	0.165	1.179 ***
サービス職業従事者	0.431	1.538 ***	0.398	1.489 ***	0.391	1.478 ***
保安職業従事者	0.163	1.177 ***	0.157	1.170 ***	0.151	1.163 ***
農林漁業従事者	0.084	1.088	0.069	1.072	0.073	1.076
運輸・通信従事者	-0.303	0.738 ***	-0.240	0.787 ***	-0.215	0.807 ***
分類不能、その他	0.285	1.330 ***	0.268	1.308 ***	0.283	1.328 ***
<b>従業員規模&lt;1~4人&gt;</b>						
5~9人	0.181	1.198 ***	0.161	1.175 ***	0.177	1.194 ***
10~29人	0.448	1.566 ***	0.415	1.515 ***	0.430	1.538 ***
30~99人	0.628	1.873 ***	0.591	1.805 ***	0.601	1.824 ***
100~299人	0.901	2.462 ***	0.844	2.325 ***	0.838	2.311 ***
300~999人	1.119	3.061 ***	1.044	2.841 ***	1.024	2.785 ***
1000人以上	1.387	4.002 ***	1.298	3.663 ***	1.272	3.568 ***
官公庁など	1.126	3.084 ***	1.038	2.822 ***	1.022	2.779 ***
不詳	0.701	2.016 ***	0.682	1.977 ***	0.695	2.004 ***
<b>地域&lt;関東&gt;</b>						
北海道・東北	0.073	1.075 ***	0.122	1.129 ***	0.111	1.117 ***
北陸・東海	0.114	1.121 ***	0.125	1.133 ***	0.117	1.124 ***
近畿	0.078	1.081 ***	0.076	1.079 ***	0.071	1.073 ***
中国・四国	0.170	1.186 ***	0.196	1.216 ***	0.189	1.208 ***
九州・沖縄	0.040	1.041 *	0.074	1.077 ***	0.066	1.068 ***
<b>週間就業時間&lt;35~42時間&gt;</b>						
15時間未満	-0.176	0.839 ***	-0.105	0.900 *	-0.116	0.890 *
15~19時間	-0.061	0.941	0.009	1.009	0.001	1.001
20~21時間	-0.052	0.949	0.020	1.020	0.013	1.014
22~29時間	-0.091	0.913 **	-0.034	0.967	-0.040	0.960
30~34時間	-0.074	0.929 *	-0.051	0.950	-0.050	0.951
43~45時間	0.094	1.099 ***	0.079	1.082 ***	0.077	1.080 ***
46~48時間	0.074	1.077 ***	0.063	1.065 ***	0.060	1.062 ***
49~59時間	0.116	1.123 ***	0.098	1.103 ***	0.098	1.103 ***
60~64時間	0.118	1.125 ***	0.104	1.109 ***	0.103	1.109 ***
65時間以上	0.055	1.056 *	0.048	1.049 *	0.056	1.057 *
<b>個人年収&lt;100~149万円&gt;</b>						
収入なし、50万円未満	-0.062	0.940	-0.037	0.964	-0.047	0.954
50~99万円	-0.084	0.919 **	-0.054	0.947	-0.054	0.947
100~199万円	0.124	1.132 ***	0.091	1.095 ***	0.086	1.090 **
200~249万円	0.218	1.244 ***	0.194	1.214 ***	0.185	1.203 ***
250~299万円	0.336	1.399 ***	0.337	1.400 ***	0.325	1.384 ***
300~399万円	0.436	1.546 ***	0.483	1.621 ***	0.465	1.592 ***
400~499万円	0.545	1.725 ***	0.659	1.934 ***	0.628	1.873 ***
500~599万円	0.664	1.942 ***	0.820	2.271 ***	0.760	2.139 ***
600万円以上	0.698	2.009 ***	0.897	2.452 ***	0.800	2.226 ***
女性			-0.005	0.995	-0.011	0.989
年齢			-0.025	0.975 ***	-0.028	0.972 ***
家事・通学の傍らに仕事			-0.070	0.932 **	-0.057	0.944 *
<b>学歴&lt;高校卒&gt;</b>						
中学卒			-0.200	0.819 ***	-0.177	0.838 ***
専門学校卒			0.175	1.191 ***	0.183	1.201 ***
短大・高専卒			0.232	1.262 ***	0.242	1.274 ***
大学卒			0.200	1.221 ***	0.225	1.252 ***
大学院卒			0.150	1.161 ***	0.204	1.226 ***
<b>就業継続意欲&lt;この仕事を続けたい&gt;</b>						
この仕事のほかにも別の仕事もしたい			-0.067	0.935 **	-0.061	0.941 **
他の仕事に代わりた			-0.274	0.761 ***	-0.269	0.764 ***
仕事をすっきりやめたい			-0.498	0.608 ***	-0.516	0.597 ***
<b>キャリア類型&lt;正社員定着&gt;</b>						
正社員転職					-0.162	0.850 ***
正社員一時非典型					-0.220	0.803 ***
他形態から正社員					-0.182	0.834 ***
非典型一貫					-0.439	0.645 ***
正社員から非典型					-0.318	0.727 **
自営、その他					-0.240	0.787 ***
<b>現職期間&lt;1年(~2年未満)&gt;</b>						
1年未満					-0.174	0.840 ***
2年					-0.050	0.951 *
3~4年					-0.074	0.929 ***
5~6年					-0.091	0.913 ***
7~9年					-0.100	0.905 **
10~14年					-0.091	0.913 ***
15~19年					0.020	1.020
20年以上					0.172	1.187 ***
定数	-2.267	0.104 ***	-1.454	0.234 ***	-1.224	0.294 ***
サンプルサイズ	230,304		227,833		226,339	
Nagelkerke R2 乗	0.205		0.215		0.218	
< >内は基準値						
*** p<.001 ** p<.01 * p<.05						

この2つの変数もそれぞれに有意で、まず、正社員定着型のキャリアの者が最も企業訓練を受講し、また現職就業期間は1年以上2年未満(1年とする)の者を基準に取ったが、15年以上の長期を除くとBの値は負であり、最近1年間の勤務先の訓練は就業期間1年の者のほうが多く受ける傾向がある。長期勤続者で符号が正になるのは昇進等に伴う訓練ということが考えられる。

正社員定着型は、現在非正社員であるキャリアに対してばかりでなく、正社員である転職経験者や非典型雇用後に正社員になったキャリアに比べても、訓練受講者比率が有意に高い。産業や職業、規模等を条件はすでに投入しているので、これらの影響を除去しても、正社員として定着しているということが訓練の受講率を高めているといえる。

このすべてを投入したモデル(3)において、訓練受講の予測確率をもとにそれぞれの変数がどの程度訓練受講確率を高めるのかを検討する(図表6-33)。影響が大きいことを指摘した規模については、官公庁勤務者の受講予測確率は0.57041、1000人以上規模では0.45062これに対して「1~4人規模」の受講予測確率は0.17246で、この差は0.39795と0.27816となり、それぞれ約40%、約28%、官公庁や1000人以上規模企業勤務者のほうが受講確率が高いということである。同様に検討すると、産業では製造業に比べて金融・保険・不動産では約25%、教育・学習支援・複合サービスでは約29%確率が高く、職業では専門・技術職は生産工程・労務作業より約28%受講確率が高い。収入では「100~149万円」に比べて「500~599万円」では約27%、「600万円以上」では約32%受講確率が高い。

供給側の要因では、性別で訓練受講確率はほとんど変わらないが、学歴の効果は高卒に比べて短大・高専、専門学校は約10%、大卒は約20%、大学院卒は約28%受講確率が高い。また中学卒は約10%低い。正社員定着に比べて非典型一貫は約27%訓練受講確率は低く、他形態から正社員は約13%低い。正社員定着と他形態から正社員の訓練確率の差は、他の要因と比べると小さい。キャリアの効果はそれほど大きくないということである。

図表 6-33 勤務先による訓練の受講予測確率（図表 6-32 をもとに）

	予測確率	度数
<b>就業形態</b>		
正規の職員・従業員	0.41483	150,581
パート	0.16492	26,849
アルバイト	0.13242	9,251
労働者派遣事業所の派遣社員	0.16715	7,337
契約社員	0.29902	8,616
嘱託	0.38215	1,938
その他非典型	0.30949	2,832
会社などの役員	0.28519	5,656
<b>産業</b>		
農林漁業・鉱業	0.18033	2,202
建設業	0.30134	16,624
製造業	0.29724	47,136
情報通信業	0.37887	7,361
運輸業	0.24326	10,132
卸売・小売業	0.27962	37,259
金融・保険・不動産業	0.54672	7,736
飲食店・宿泊業	0.17151	8,006
医療、福祉	0.50849	26,235
教育、学習支援・複合サービス業	0.58435	12,559
サービス業(その他)	0.31859	23,112
公務、公益業	0.51678	10,668
分類不能の産業	0.22443	4,030
<b>職種</b>		
専門的・技術的職業従事者	0.55470	35,615
事務従事者	0.33282	51,038
販売従事者	0.35691	27,745
サービス職業従事者	0.32580	19,637
保安職業従事者	0.52443	3,347
農林漁業作業従事者	0.20224	2,094
運輸・通信従事者	0.23243	6,411
生産工程・労務作業従事者	0.27197	62,364
分類不能、その他	0.30748	4,809
<b>従業員規模</b>		
1～4人	0.17246	13,162
5～9人	0.20724	17,016
10～29人	0.25129	29,745
30～99人	0.29026	33,526
100～299人	0.35175	29,417
300～999人	0.40611	26,496
1000人以上	0.45062	41,128
官公庁など	0.57041	21,474
<b>週間就業時間</b>		
15時間未満	0.19034	4,301
15～19時間	0.17505	4,004
20～21時間	0.17197	4,096
22～29時間	0.16412	9,880
30～34時間	0.20263	8,585
35～42時間	0.36053	62,369
43～45時間	0.40282	26,901
46～48時間	0.36208	27,804
49～59時間	0.40386	39,156
60～64時間	0.40322	13,810
65時間以上	0.39452	12,154
<b>個人年収</b>		
収入なし、50万円未満	0.12828	3,442
50～99万円	0.14221	16,066
100～149万円	0.19337	21,463
150～199万円	0.26385	21,414
200～249万円	0.30881	30,613
250～299万円	0.35883	23,993
300～399万円	0.40357	37,631
400～499万円	0.45945	24,811
500～599万円	0.51258	14,845
600万円以上	0.55193	18,782
<b>性別</b>		
男性	0.38032	117,733
女性	0.31864	95,327
<b>学歴</b>		
中学卒	0.18189	9,444
高校卒	0.27838	93,478
専門学校卒	0.38065	33,489
短大・高専卒	0.38122	23,576
大学卒	0.47773	48,943
大学院卒	0.55550	4,130
<b>就業継続意識</b>		
この仕事を続けたい(継続就業希望者)	0.37706	163,165
この仕事のほかに別の仕事もしたい(追加就業希望者)	0.29929	12,526
他の仕事に代わりたい(転職希望者)	0.26528	34,436
仕事をすつかりやめてしまいたい(就業休止希望者)	0.25376	2,933
<b>キャリア類型</b>		
正社員定着	0.46463	94,977
正社員転職	0.32865	43,118
正社員一時非典型	0.29072	7,519
他形態から正社員	0.33813	10,623
非典型一貫	0.19679	29,328
正社員から非典型	0.19282	27,495
<b>現職期間</b>		
1年未満	0.27152	31,470
1年	0.31342	22,665
2年	0.31430	18,565
3～4年	0.32776	27,422
5～6年	0.34327	20,062
7～9年	0.36117	22,933
10～14年	0.38838	30,475
15～19年	0.44036	25,984
20年以上	0.46223	13,484

図表6-34は、同様の分析を雇用形態別（正社員、パート、アルバイト、派遣社員）について試みたものである。正社員においては訓練受講に有意な変数の構造は、ほとんど全体と同じである。

これに対して、パート、アルバイト、派遣社員ではそれぞれ有意でなくなる変数がでてきている。パートでは、年齢、仕事の主従、週間就業時間のほとんどが有意ではない。アルバイトでは、仕事の主従、現職期間、年収が有意でなく、派遣では学歴、仕事の主従、従業員規模が有意ではない。

キャリアの特徴として、非典型一貫に対して、正社員経験者のほうが、現在は非正社員でも訓練受講者が多い傾向がある。



自己啓発についても、同様に、自己啓発実施=1としてロジスティック回帰分析を試みた。モデル(1)では、まず供給側の要因を、モデル(2)ではこれに需要側の要因を加え、更にモデル(3)では、勤務先による訓練の受講の有無も変数として投入した。



図表 6-35 自己啓発実施の規定要因分析

(ロジスティック回帰分析：実施した=1、15-44歳、在学中を除く、有業者)

	モデル(1:供給側)		モデル(2:需要側)		モデル(3+勤務先主導)	
	B	Exp(B)	B	Exp(B)	B	Exp(B)
<b>就業形態&lt;正規の職員・従業員&gt;</b>						
パート	-0.385	0.681 **	-0.158	0.853	-0.086	0.918
アルバイト	-0.185	0.831	-0.007	0.993	0.115	1.122
労働者派遣事業所の派遣社員	-0.119	0.888	0.195	1.215	0.334	1.396 *
契約社員	0.119	1.126	0.195	1.215	0.239	1.270
嘱託	0.400	1.491 **	0.222	1.249	0.248	1.282
その他	0.476	1.610 ***	0.398	1.489 **	0.433	1.542 **
会社などの役員	0.432	1.541 ***	0.542	1.720 ***	0.581	1.788 ***
自営業主	0.943	2.568 ***	0.830	2.294 ***	0.918	2.504 ***
自営業の手伝い	0.183	1.200 *	0.476	1.610 ***	0.546	1.726 ***
内職・その他有業	-0.919	0.399 ***	-0.495	0.609 *	-0.409	0.664
女性	0.269	1.309 ***	0.097	1.102 ***	0.088	1.092 ***
年齢	0.000	1.000	-0.010	0.990 ***	-0.004	0.996 **
家事・通学の傍らに仕事	-0.144	0.866 ***	-0.104	0.901 **	-0.092	0.912 **
<b>学歴&lt;高校卒&gt;</b>						
中卒	-0.406	0.666 ***	-0.304	0.738 ***	-0.281	0.755 ***
専門学校卒	0.751	2.118 ***	0.408	1.503 ***	0.380	1.463 ***
短大・高専卒	0.700	2.013 ***	0.401	1.493 ***	0.360	1.433 ***
大卒	1.201	3.324 ***	0.724	2.063 ***	0.698	2.009 ***
大学院卒	1.940	6.958 ***	1.150	3.159 ***	1.150	3.158 ***
<b>就業継続意欲&lt;この仕事を続けたい&gt;</b>						
この仕事のほかに別の仕事もしたい	0.327	1.387 ***	0.406	1.501 ***	0.435	1.545 ***
この仕事に代わりた	0.105	1.110 ***	0.223	1.250 ***	0.292	1.340 ***
仕事をすつかりやめてしまいたい	-0.390	0.677 ***	-0.322	0.725 ***	-0.218	0.804 ***
<b>キャリア類型&lt;正社員定着&gt;</b>						
正社員転職	-0.093	0.911 ***	0.037	1.038 *	0.088	1.092 ***
正社員一時非典型	-0.065	0.937 *	0.107	1.113 **	0.178	1.195 ***
他形態から正社員	0.060	1.062 *	0.151	1.164 ***	0.208	1.231 ***
非典型一貫	-0.280	0.756 *	-0.163	0.849	-0.080	0.923
正社員から非典型	-0.202	0.817	-0.041	0.960	0.026	1.026
自営・その他	-0.374	0.688 ***	-0.234	0.792 **	-0.187	0.829 *
<b>現職期間&lt;1年未満&gt;</b>						
1年	0.250	1.284 ***	0.280	1.323 ***	-0.330	0.719 ***
2年	-0.073	0.929 **	-0.091	0.913 ***	-0.416	0.660 ***
3-4年	-0.080	0.923 ***	-0.125	0.882 ***	-0.445	0.641 ***
5-6年	-0.058	0.944 *	-0.128	0.879 ***	-0.448	0.639 ***
7-9年	-0.064	0.938 **	-0.157	0.854 ***	-0.474	0.622 ***
10-14年	-0.072	0.931 **	-0.212	0.809 ***	-0.534	0.586 ***
15-19年	0.030	1.031	-0.197	0.821 ***	-0.543	0.581 ***
20年以上	0.141	1.152 **	-0.136	0.873 ***	-0.514	0.598 ***
<b>産業&lt;製造業&gt;</b>						
農林漁業・鉱業			0.240	1.271 *	0.255	1.291 **
建設業			0.468	1.597 ***	0.407	1.502 ***
情報通信業			0.446	1.563 ***	0.463	1.589 ***
運輸業			0.001	1.001	0.007	1.007
卸売・小売業			0.181	1.199 ***	0.147	1.159 ***
金融・保険・不動産業			0.606	1.833 ***	0.418	1.519 ***
飲食店・宿泊業			0.063	1.066	0.126	1.135 **
医療・福祉			0.780	2.181 ***	0.622	1.863 ***
教育・学習支援・複合サービス業			0.746	2.108 ***	0.580	1.786 ***
サービス業(その他)			0.454	1.575 ***	0.400	1.492 ***
公務・公益業			0.525	1.690 ***	0.443	1.557 ***
分類不詳の産業			0.136	1.146 *	0.181	1.198 **
<b>職種&lt;生産工程・労務作業&gt;</b>						
専門的・技術的職業従事者			0.789	2.201 ***	0.732	2.079 ***
事務従事者			0.292	1.339 ***	0.325	1.384 ***
販売従事者			0.170	1.186 ***	0.141	1.151 ***
サービス職業従事者			0.538	1.712 ***	0.470	1.599 ***
保安職業従事者			0.609	1.838 ***	0.598	1.819 ***
農林漁業作業従事者			0.432	1.540 ***	0.424	1.528 ***
運輸・通信従事者			-0.222	0.801 ***	-0.180	0.835 **
分類不詳・その他			0.264	1.303 ***	0.214	1.239 ***
<b>従業員規模&lt;1~4人&gt;</b>						
5~9人			-0.132	0.877 ***	-0.166	0.847 ***
10~29人			-0.221	0.801 ***	-0.324	0.725 ***
30~99人			-0.205	0.815 ***	-0.344	0.709 ***
100~299人			-0.177	0.837 ***	-0.367	0.693 ***
300~999人			-0.070	0.932 *	-0.301	0.740 ***
1000人以上			0.072	1.075 *	-0.209	0.811 ***
官公庁など			0.004	1.004	-0.234	0.791 ***
不詳			-0.242	0.785 **	-0.411	0.663 ***
<b>地域&lt;関東&gt;</b>						
北海道・東北			-0.021	0.980	-0.045	0.956 *
北陸・東海			-0.004	0.996	-0.032	0.968
近畿			0.103	1.108 ***	0.092	1.096 ***
中国・四国			0.017	1.017	-0.028	0.972
九州・沖縄			-0.033	0.967	-0.050	0.951 *
<b>週間就業時間&lt;35~42時間&gt;</b>						
15時間未満			0.113	1.119 *	0.153	1.166 **
15~19時間			0.100	1.105 *	0.112	1.119 *
20~21時間			0.015	1.015	0.017	1.017
22~29時間			0.052	1.054	0.066	1.069
30~34時間			-0.031	0.969	-0.025	0.975
43~45時間			0.067	1.069 **	0.052	1.054 **
46~48時間			0.069	1.071 **	0.054	1.056 **
49~59時間			0.120	1.128 ***	0.100	1.105 ***
60~64時間			0.116	1.123 ***	0.096	1.101 ***
65時間以上			0.131	1.140 ***	0.121	1.129 ***
<b>個人年収&lt;100~149万円&gt;</b>						
収入なし、50万円未満			-0.008	0.992	-0.022	0.978
50~99万円			0.005	1.005	-0.001	0.999
150~199万円			0.056	1.058	0.045	1.046
200~249万円			0.066	1.069 *	0.031	1.032
250~299万円			0.195	1.215 ***	0.132	1.141 ***
300~399万円			0.331	1.392 ***	0.246	1.279 ***
400~499万円			0.511	1.667 ***	0.397	1.488 ***
500~599万円			0.621	1.860 ***	0.484	1.622 ***
600万円以上			0.744	2.105 ***	0.607	1.836 ***
勤務先による訓練の受講					1.047	2.848 ***
定数	-2.003	0.135 ***	-2.405	0.090 ***	-2.428	0.088 ***
サンプルサイズ	237,888		226,339		226,339	
Nagelkerke R2 乗	0.100		0.153		0.201	
< >内は基準値						
*** p<.001 ** p<.01 * p<.05						

ここから、正社員に比べてパート従業員は自己啓発実施率が低く、嘱託社員はむしろ高いこと、女性のほうが自己啓発をする傾向にあるが、仕事に従な者はしない傾向があること、学歴差はかなり大きいこと、他の仕事に変わるまたは追加したいという者は自己啓発を実施していること、これまでのキャリアはやはり正社員定着者が自己啓発をする傾向があるが他形態から正社員になった場合、自己啓発をした者が多いことなどが指摘できる。

こうした個人の事情に加えて、労働力需要側に規定されるものとして産業・職業・規模等を加えると、R2乗値は0.5ポイント上昇し、こうした側面も自己啓発への影響が大きいことが推測される。自己啓発をする者が多いのは、産業では医療・福祉や教育、学習支援など、職業では専門技術職や保安の職業と、勤務先による訓練とこの特徴は同じであり、これらが能力開発を必要とする程度が高い産業・職業であると思われる。これに対して規模の面では、むしろ「1～4人」が999人までの企業よりよく自己啓発する傾向があった。就業時間が長い者、年収が高い者が自己啓発する傾向も明らかであった。さらにモデル(3)ではこれに勤務先による訓練の受講の有無の変数を投入したが、これによりモデルの適合性はかなり高まった。企業主導の訓練の受講者ほど自己啓発もするという関係が考えられる。

次に、この図表から自己啓発の実施確率を推計した(図表6-36)。ここから個人の属性要因のうち、学歴の効果が大きく高校卒に対して専門学校、短大・高専はおよそ11%実施確率は高く、大学卒は約20%、大学院卒は約37%実施確率は高かった。これに対して性別は1%ほどの差しかなく、大きな影響力はもたない。このほか、実施確率の違いが大きいのは産業で教育や医療・福祉は製造業に対してそれぞれ約26%、約20%実施確率が高く、専門技術職は生産工程・労務作業より約29%実施確率が高い。就業時間による差は小さく、年収は「500～599万円」と「600万円以上」の場合、「100～149万円」よりそれぞれ約13%、約19%実施確率が高い。また、勤務先訓練の受講は自己啓発の実施を22%上昇させていた。

図表 6-36 自己啓発の実施予測確率（図表 6-35 をもとに）

	予測確率	度数
<b>就業形態</b>		
正規の職員・従業員	0.21738	150158
パート	0.11759	26737
アルバイト	0.14107	9208
労働者派遣事業所の派遣社	0.16537	7305
契約社員	0.20874	8580
嘱託	0.28468	1932
その他非典型	0.28212	2825
会社などの役員	0.28523	5627
<b>性別</b>		
男性	0.19930	117388
女性	0.20678	94984
<b>学歴</b>		
中学卒	0.08404	9400
高校卒	0.12041	93132
専門学校卒	0.23339	33391
短大・高専卒	0.23014	23507
大学卒	0.32377	48821
大学院卒	0.49066	4121
<b>キャリア類型</b>		
正社員定着	0.23284	94894
正社員転職	0.19417	42879
正社員一時非典型	0.19247	7466
他形態から正社員	0.22653	10546
非典型一貫	0.15475	29234
正社員から非典型	0.15592	27353
<b>現職期間</b>		
1年未満	0.22835	31320
1年	0.19194	22569
2年	0.18350	18507
3-4年	0.18820	27332
5-6年	0.19711	19994
7-9年	0.20120	22853
10-14年	0.20250	30400
15-19年	0.21573	25930
20年以上	0.20220	13467
<b>産業</b>		
農林漁業・鉱業	0.15708	2190
建設業	0.17146	16569
製造業	0.12463	47011
情報通信業	0.29759	7349
運輸業	0.10227	10081
卸売・小売業	0.14359	37126
金融・保険・不動産業	0.28036	7715
飲食店、宿泊業	0.14038	7964
医療、福祉	0.32946	26167
教育、学習支援・複合サービス	0.38995	12535
サービス業(その他)	0.21601	23027
公務、公益業	0.28525	10661
分類不能の産業	0.16042	3977
<b>職種</b>		
専門的・技術的職業従事者	0.39653	35546
事務従事者	0.20509	50890
販売従事者	0.17318	27647
サービス職業従事者	0.20453	19557
保安職業従事者	0.29093	3341
農林漁業従事者	0.17410	2085
運輸・通信従事者	0.08673	6376
生産工程・労務作業者	0.11017	62175
分類不能、その他	0.20568	4755
<b>従業員規模</b>		
1~4人	0.18714	13108
5~9人	0.16981	16942
10~29人	0.16031	29623
30~99人	0.16478	33396
100~299	0.17782	29338
300~999人	0.20226	26421
1000人以上	0.21900	41023
官公庁など	0.36133	21443
<b>週間就業時間</b>		
15時間未満	0.17986	4270
15~19時間	0.15549	3981
20~21時間	0.13553	4073
22~29時間	0.13299	9843
30~34時間	0.14724	8564
35~42時間	0.20229	62179
43~45時間	0.21805	26824
46~48時間	0.19527	27716
49~59時間	0.22490	39049
60~64時間	0.22215	13761
65時間以上	0.23522	12112
<b>個人年収</b>		
収入なし、50万円未満	0.14123	3427
50~99万円	0.12430	15994
100~149万円	0.13838	21383
150~199万円	0.16836	21335
200~249万円	0.17410	30506
250~299万円	0.19281	23925
300~399万円	0.21115	37509
400~499万円	0.24100	24734
500~599万円	0.27130	14810
600万円以上	0.33015	18749
<b>勤務先訓練</b>		
受講なし	0.12447	137407
受講あり	0.34593	74965

なお、以下の図表6-37から図表6-41はモデルに投入した変数の詳細を示すものである。

図表6-37 有業者（15～44歳、在学中は除く）の能力開発実施状況

	対象数	構成比	単位：%、太字は実数	
			勤務先が実施した訓練	自己啓発
合計	243,048	100.0	33.0	20.1
就業状況				
正規の職員・従業員	157,134	64.7	41.0	21.5
パート	29,866	12.3	16.1	11.6
アルバイト	12,002	4.9	12.5	13.9
労働者派遣事業所の派遣社員	8,153	3.4	16.5	16.4
契約社員	9,261	3.8	29.5	20.6
嘱託	2,073	0.9	36.9	28.3
その他	3,453	1.4	28.4	26.6
雇用形態不詳	61	0.0	9.8	13.1
会社などの役員	6,166	2.5	27.8	27.9
自営業主	9,717	4.0	14.9	27.9
自営業の手伝い	4,250	1.7	9.3	15.5
内職,その他有業	912	0.4	2.9	5.3
性別				
男性	133,769	55.0	35.6	19.8
女性	109,279	45.0	29.9	20.4
年齢・5歳階級				
15-19歳	3,872	1.6	30.6	9.9
20-24歳	30,289	12.5	37.2	20.2
25-29歳	43,518	17.9	35.0	22.1
30-34歳	53,220	21.9	32.4	20.5
35-39歳	56,532	23.3	31.1	19.2
40-44歳	55,617	22.9	31.9	19.5
仕事の主従(N=242,922)				
家事・通学の傍らに仕事主に仕事	28,090	11.6	15.2	14.7
	214,832	88.4	35.3	20.8
学歴(N=240,366)				
中学卒	12,154	5.1	16.3	8.6
高校卒	106,619	44.4	26.0	12.2
専門学校卒	37,834	15.7	36.2	23.5
短大・高専卒	26,548	11.0	35.9	23.0
大学卒	52,811	22.0	46.0	32.6
大学院卒	4,400	1.8	53.9	49.3
就業継続希望(N=242,540)				
この仕事を続けたい	184,234	76.0	35.5	20.0
この仕事のほかに別の仕事もしたい	15,849	6.5	26.7	23.6
他の仕事に代わりたい	38,895	16.0	25.1	19.5
仕事をすっかりやめてしまいたい	3,562	1.5	23.1	14.2

<b>産業</b>				
農林漁業・鉱業	5,001	2.1	11.8	15.9
建設業	20,718	8.5	26.8	16.7
製造業	50,539	20.8	28.5	12.2
情報通信業	7,936	3.3	36.2	29.9
運輸業	11,116	4.6	23.5	10.0
卸売・小売業	41,602	17.1	26.9	14.4
金融・保険・不動産業	8,247	3.4	53.2	27.8
飲食店、宿泊業	10,249	4.2	15.5	14.1
医療、福祉	28,365	11.7	49.6	32.9
教育、学習支援・複合サービス業	13,798	5.7	55.8	39.6
サービス業(その他)	27,985	11.5	29.5	22.3
公務、公益業	10,998	4.5	51.4	28.6
分類不能の産業	6,494	2.7	20.4	14.5
<b>職業</b>				
専門的・技術的職業従事者	39,379	16.2	52.7	40.0
事務従事者	54,370	22.4	32.3	20.3
販売従事者	31,119	12.8	33.9	17.3
サービス職業従事者	23,735	9.8	30.2	20.5
保安職業従事者	3,621	1.5	52.0	28.8
農林漁業作業者	4,813	2.0	12.7	16.7
運輸・通信従事者	7,052	2.9	22.4	8.5
生産工程・労務作業者	71,723	29.5	25.4	11.1
分類不能、その他	7,236	3.0	26.3	17.7
<b>従業員規模</b>				
1～4人	28,478	11.7	14.4	20.2
5～9人	19,810	8.2	19.7	17.0
10～29人	32,501	13.4	24.5	15.8
30～99人	35,731	14.7	28.6	16.3
100～299	31,105	12.8	34.7	17.6
300～999人	27,805	11.4	40.1	20.0
1000人以上	43,124	17.7	44.3	21.7
官公庁など	22,272	9.2	56.4	35.9
不詳	2,222	0.9	18.9	13.5
<b>地域ブロック</b>				
北海道・東北	33,765	13.9	31.3	17.5
関東	47,301	19.5	33.2	21.9
北陸・東海	55,041	22.6	33.5	19.1
近畿	31,992	13.2	33.4	22.7
中国・四国	39,042	16.1	34.9	20.0
九州・沖縄	35,907	14.8	31.2	19.2
合計	243,048	100.0	33.0	20.1

週間就業時間 (N=231,329)				
15時間未満	5,151	2.1	18.1	0.0
15～19時間	4,438	1.8	17.2	16.2
20～21時間	4,505	1.9	16.7	13.7
22～29時間	10,867	4.5	16.2	13.6
30～34時間	9,810	4.0	19.6	14.8
35～42時間	65,901	27.1	<u>35.1</u>	20.1
43～45時間	28,520	11.7	<u>39.1</u>	21.7
46～48時間	30,183	12.4	<u>34.7</u>	19.5
49～59時間	42,593	17.5	<u>38.6</u>	22.4
60～64時間	15,373	6.3	<u>38.0</u>	22.4
65時間以上	13,988	5.8	36.5	23.8
個人年収 (N=241,324)				
収入なし、50万円未満	10,074	4.2	11.2	16.2
50～99万円	20,687	8.6	13.7	13.4
100～149万円	24,956	10.3	18.8	14.5
150～199万円	23,752	9.8	25.4	16.9
200～249万円	33,297	13.8	30.0	17.4
250～299万円	25,875	10.7	34.9	19.3
300～399万円	40,391	16.7	<u>39.1</u>	21.1
400～499万円	26,417	10.9	<u>44.5</u>	23.9
500～599万円	15,789	6.5	<u>50.0</u>	<u>27.0</u>
600万円以上	20,086	8.3	<u>53.3</u>	<u>32.9</u>
キャリア類型				
正社員定着	98,624	40.6	<u>46.0</u>	23.0
正社員転職	44,172	18.2	<u>32.6</u>	19.3
正社員一時非典型	7,739	3.2	29.0	19.3
他形態から正社員	10,960	4.5	33.6	22.4
非典型一貫	33,644	13.8	18.8	15.1
正社員から非典型	30,025	12.4	18.8	15.6
自営、その他有業	17,884	7.4	14.3	21.3
現職期間 (N=240,380)				
1年未満	36,146	15.0	25.7	22.3
1年	25,541	10.6	29.7	19.2
2年	20,942	8.7	29.8	18.4
3-4年	30,956	12.9	30.8	18.8
5-6年	22,556	9.4	32.4	19.8
7-9年	25,877	10.8	33.8	20.1
10-14年	34,286	14.3	36.4	20.2
15-19年	28,780	12.0	41.5	21.5
20年以上	15,296	6.4	42.6	20.1

ウエイトバック前の実測値による

図表6-38 正社員（15～44歳、在学中は除く）の能力開発実施状況

		単位：％、太字は実数		
		対象数	勤務先能力 開発受講率	自己啓発 実施率
合計	正社員計	157,134	41.0	21.5
性別				
	男性	104,364	40.4	19.7
	女性	52,770	42.4	25.0
年齢				
	15-19歳	2,318	41.4	10.6
	20-24歳	19,872	45.1	22.0
	25-29歳	29,855	41.9	23.2
	30-34歳	36,072	39.5	21.8
	35-39歳	35,809	39.5	20.4
	40-44歳	33,208	41.2	21.1
就業状況(N=157,067)				
	主に仕事	154,226	41.4	21.5
	傍らに仕事	2,841	21.8	18.0
学歴(N=155,651)				
	中学卒	5,789	20.4	8.2
	高校卒	64,915	33.2	12.5
	専門学校卒	24,741	43.9	25.1
	短大・高専卒	15,088	46.0	25.1
	大学卒	41,400	51.5	31.8
	大学院卒	3,718	58.4	48.1
就業希望意識(N=156,904)				
	この仕事を続けたい	125,852	42.8	21.4
	この仕事のほかに別の仕事もしたい	7,571	36.9	25.2
	他の仕事に代わりたい	21,455	33.2	21.1
	仕事をすっきりやめてしまいたい	2,026	31.3	16.3
産業				
	農林漁業・鉱業	1,636	20.5	15.7
	建設業	14,122	31.5	16.4
	製造業	36,785	34.7	13.2
	情報通信業	5,622	43.0	31.6
	運輸業	8,182	27.4	9.7
	卸売・小売業	22,845	35.1	15.6
	金融・保険・不動産業	6,071	60.9	30.7
	飲食店、宿泊業	3,575	24.3	17.0
	医療、福祉	19,672	56.8	35.2
	教育、学習支援・複合サービス業	9,437	66.0	39.5
	サービス業(その他)	16,201	36.7	22.8
	公務、公益業	9,923	54.7	28.8
	分類不能の産業	3,063	29.4	15.4
職業				
	専門的・技術的職業従事者	29,532	59.5	40.4
	事務従事者	35,649	39.8	21.9
	販売従事者	20,022	41.5	18.1
	サービス職業従事者	11,043	42.1	23.3
	保安職業従事者	3,292	54.1	30.5
	農林漁業作業者	1,546	22.9	17.3
	運輸・通信従事者	5,750	23.7	7.9
	生産工程・労務作業者	46,879	32.2	11.7
	分類不能、その他	3,421	34.6	17.0

<b>従業者規模</b>			
1～4人	8,716	18.1	17.5
5～9人	11,389	23.1	16.7
10～29人	20,919	28.5	16.1
30～99人	25,086	33.1	17.0
100～299	22,441	40.7	18.9
300～999人	20,277	47.5	21.8
1000人以上	29,503	53.9	24.5
官公庁など	17,931	61.8	37.0
不詳	872	28.3	13.2
<b>地域ブロック</b>			
北海道・東北	21,562	38.9	18.8
関東	30,707	41.6	23.5
北陸・東海	36,599	41.2	20.1
近畿	19,864	42.0	24.7
中国・四国	25,885	42.6	21.3
九州・沖縄	22,517	39.4	20.7
<b>週間就業時間(年200日以上、または規則的従業者 N=154,387)</b>			
15時間未満	988	30.6	16.9
15～19時間	397	27.0	18.6
20～21時間	348	24.1	15.5
22～29時間	862	23.9	15.7
30～34時間	2,086	29.6	17.1
35～42時間	44,734	41.8	21.2
43～45時間	22,792	43.2	22.2
46～48時間	23,752	38.8	19.7
49～59時間	34,952	42.5	22.9
60～64時間	12,562	41.8	22.1
65時間以上	10,914	40.9	22.7
<b>個人年収(N=156,095)</b>			
収入なし、50万円未満	539	16.7	16.9
50～99万円	1,466	14.9	14.9
100～149万円	5,834	23.1	13.4
150～199万円	12,287	29.0	15.9
200～249万円	23,498	33.2	16.8
250～299万円	21,300	37.3	18.8
300～399万円	35,311	41.3	20.7
400～499万円	24,129	46.4	23.7
500～599万円	14,453	52.1	26.8
600万円以上	17,278	57.3	32.6
<b>キャリア類型</b>			
正社員定着	95,844	46.5	22.9
正社員転職	41,560	33.1	18.7
正社員一時非典型	7,478	29.2	19.0
他形態から正社員	10,552	33.8	22.0
自営、その他有業	1,700	27.5	13.0
<b>現職期間(N=155,677)</b>			
1年未満	15,810	36.7	25.9
1年	12,798	40.2	21.9
2年	11,208	39.8	20.9
3-4年	18,401	39.2	21.1
5-6年	14,818	39.5	21.6
7-9年	18,629	39.8	21.1
10-14年	27,000	41.2	20.5
15-19年	24,317	45.4	21.5
20年以上	12,696	47.6	20.1



図表6-39 パートタイマー（15～44歳、在学中は除く）の能力開発実施状況

単位：％、太字は実数			
	全体	勤務先能力 開発受講率	自己啓発 実施率
合計	29,866	16.1	11.6
性別			
男性	1,788	15.3	13.1
女性	28,078	16.2	11.5
年齢			
15-19歳	279	12.2	5.7
20-24歳	2,135	19.6	13.9
25-29歳	3,560	16.1	12.2
30-34歳	6,076	14.6	11.1
35-39歳	8,238	15.0	12.0
40-44歳	9,578	17.4	11.1
就業状況(N=29,849)			
主に仕事	14,474	17.1	11.6
傍らに仕事	15,375	15.2	11.7
学歴(N=29,474)			
中学卒	1,726	11.1	6.1
高校卒	16,405	13.4	8.2
専門学校卒	4,605	21.6	15.0
短大・高専卒	4,742	19.8	15.4
大学卒	1,920	22.5	27.9
大学院卒	76	26.3	50.0
有業者・就業希望意識(N=29,830)			
この仕事を続けたい	21,252	17.0	10.9
この仕事のほかに別の仕事もしたい	2,276	16.3	15.9
他の仕事に代わりたい	5,798	13.0	13.2
仕事をすっきりやめてしまいたい	504	13.9	8.3
産業			
農林漁業・鉱業	323	5.0	6.5
建設業	666	9.3	13.7
製造業	4,573	6.6	4.3
情報通信業	350	18.9	16.6
運輸業	926	7.9	5.5
卸売・小売業	9,078	14.7	8.8
金融・保険・不動産業	778	32.9	13.1
飲食店、宿泊業	2,828	9.3	7.3
医療、福祉	4,935	29.5	22.8
教育、学習支援・複合サービス業	1,086	27.6	26.7
サービス業(その他)	3,328	16.9	12.6
公務、公益業	230	19.1	22.2
分類不能の産業	765	10.8	9.3
職業			
専門的・技術的職業従事者	3,059	30.8	25.6
事務従事者	8,419	15.8	11.9
販売従事者	3,978	17.3	10.5
サービス職業従事者	5,689	19.4	14.3
保安職業従事者	56	33.9	14.3
農林漁業作業従事者	251	5.2	7.2
運輸・通信従事者	151	17.9	11.9
生産工程・労務作業従事者	7,569	8.1	4.7
分類不能、その他	694	10.4	9.4

<b>従業者規模</b>			
1～4人	2,014	11.6	12.6
5～9人	3,225	11.9	12.1
10～29人	5,554	13.2	11.0
30～99人	5,196	14.5	11.2
100～299	3,800	16.8	11.2
300～999人	3,022	17.5	10.2
1000人以上	5,523	21.6	10.8
官公庁など	1,154	26.1	23.7
不詳	378	13.0	10.8
<b>地域ブロック</b>			
北海道・東北	4,393	16.3	10.3
関東	5,435	15.1	12.5
北陸・東海	6,726	16.1	11.6
近畿	4,012	17.6	13.6
中国・四国	4,700	16.9	11.8
九州・沖縄	4,600	15.0	10.2
<b>週間就業時間(年200日以上、または規則的の就業者 N=27,652)</b>			
15時間未満	2,037	15.5	15.2
15～19時間	2,636	15.9	13.3
20～21時間	2,833	16.2	10.9
22～29時間	6,995	15.5	10.8
30～34時間	4,187	15.6	10.9
35～42時間	6,134	17.8	11.4
43～45時間	966	20.0	13.6
46～48時間	864	16.0	10.5
49～59時間	711	17.2	11.4
60～64時間	164	19.5	12.8
65時間以上	125	18.4	16.8
<b>個人年収(N=29,724)</b>			
収入なし、50万円未満	2,479	11.7	10.6
50～99万円	12,249	13.2	10.3
100～149万円	10,191	17.4	11.8
150～199万円	2,996	21.0	13.4
200～249万円	1,286	25.0	16.8
250～299万円	310	32.6	20.0
300～399万円	153	33.3	25.5
400～499万円	27	37.0	29.6
500～599万円	20	15.0	35.0
600万円以上	13	30.8	38.5
<b>キャリア類型</b>			
非典型一貫	13,817	15.4	10.4
正社員から非典型	15,619	16.8	12.7
自営、その他有業	430	15.1	10.9
<b>現職期間(N=29,573)</b>			
1年未満	7,334	14.4	50838.9
1年	5,056	16.6	30396.1
2年	3,950	16.7	23712.0
3-4年	5,080	16.6	30648.9
5-6年	3,056	16.8	18240.5
7-9年	2,479	16.3	15173.9
10-14年	1,720	15.0	11466.7
15-19年	638	23.5	2713.6
20年以上	260	22.7	1145.8

図表6-40 アルバイト（15～44歳、在学中は除く）の能力開発実施状況

単位：％、太字は実数			
	全体	勤務先能力 開発受講率	自己啓発 実施率
合計	12,002	12.5	13.9
性別			
男性	5,020	11.8	14.0
女性	6,982	13.0	13.9
年齢			
15-19歳	865	11.7	9.0
20-24歳	3,485	15.2	14.8
25-29歳	2,676	11.9	18.2
30-34歳	1,907	12.3	13.3
35-39歳	1,709	9.0	10.2
40-44歳	1,360	12.0	12.2
就業状況(N=11,994)			
主に仕事	8,692	13.0	13.4
傍らに仕事	3,302	11.1	15.3
学歴(N=11,816)			
中学卒	1,394	7.1	5.5
高校卒	6,127	11.4	9.6
専門学校卒	1,719	15.5	16.8
短大・高専卒	1,173	16.7	18.5
大学卒	1,333	16.3	33.5
大学院卒	70	10.0	54.3
就業希望意識(N=11,948)			
この仕事を続けたい	5,882	14.1	11.2
この仕事のほかに別の仕事もしたい	1,663	11.8	17.2
他の仕事に代わりたい	4,083	10.9	17.0
仕事をすっきりやめてしまいたい	320	8.1	8.8
産業			
農林漁業・鉱業	186	4.3	17.7
建設業	826	8.5	8.4
製造業	818	6.2	8.7
情報通信業	298	19.8	21.1
運輸業	447	6.7	10.7
卸売・小売業	3,665	12.3	11.7
金融・保険・不動産業	101	13.9	17.8
飲食店、宿泊業	1,991	10.5	12.5
医療、福祉	443	26.4	25.5
教育、学習支援・複合サービス業	511	22.9	39.1
サービス業(その他)	1,955	15.6	15.1
公務、公益業	177	8.5	15.3
分類不能の産業	584	8.9	9.8
職業			
専門的・技術的職業従事者	627	26.8	38.0
事務従事者	1,874	13.2	17.0
販売従事者	2,505	14.5	13.2
サービス職業従事者	2,882	12.3	13.6
保安職業従事者	125	19.2	8.0
農林漁業作業従事者	178	3.9	20.8
運輸・通信従事者	315	13.7	10.2
生産工程・労務作業従事者	2,953	8.3	8.9
分類不能、その他	543	8.8	9.6

<b>従業者規模</b>			
1～4人	1,391	8.8	12.4
5～9人	1,697	9.4	12.3
10～29人	2,319	11.4	12.9
30～99人	1,648	12.4	13.5
100～299	1,189	12.8	14.6
300～999人	1,055	14.2	15.5
1000人以上	2,006	17.9	15.5
官公庁など	395	15.4	22.8
不詳	302	8.3	10.6
<b>地域ブロック</b>			
北海道・東北	1,582	10.8	11.9
関東	2,582	12.8	15.8
北陸・東海	2,299	11.9	13.2
近畿	1,903	16.0	17.5
中国・四国	1,661	12.5	12.3
九州・沖縄	1,975	10.7	11.8
<b>週間就業時間(年200日以上、または規則的の就業者 N=9,611)</b>			
15時間未満	772	10.8	15.7
15～19時間	692	11.7	15.6
20～21時間	658	11.2	13.2
22～29時間	1,450	10.8	15.5
30～34時間	1,172	12.8	12.5
35～42時間	2,431	16.0	14.2
43～45時間	687	14.3	14.1
46～48時間	733	12.3	12.1
49～59時間	685	13.3	12.8
60～64時間	179	17.3	14.0
65時間以上	152	13.2	14.5
<b>個人年収(N=11,912)</b>			
収入なし、50万円未満	1,610	8.9	13.8
50～99万円	3,445	10.8	14.1
100～149万円	3,314	13.1	13.8
150～199万円	1,905	16.2	14.2
200～249万円	1,092	14.3	13.6
250～299万円	312	13.1	15.7
300～399万円	186	15.1	12.9
400～499万円	33	9.1	9.1
500～599万円	9	22.2	11.1
600万円以上	6	16.7	33.3
<b>キャリア類型</b>			
非典型一貫	7,698	11.7	14.1
正社員から非典型	4,010	14.0	13.4
自営、その他有業	294	13.3	16.0
<b>現職期間(N=11,781)</b>			
1年未満	4,465	13.4	16.8
1年	2,182	13.1	13.2
2年	1,517	12.1	13.5
3-4年	1,602	12.5	12.2
5-6年	771	10.4	11.2
7-9年	611	11.9	10.6
10-14年	439	12.1	10.7
15-19年	141	6.4	12.1
20年以上	53	11.3	7.5

図表6-41 派遣社員（15～44歳、在学中は除く）の能力開発実施状況

単位：％、太字は実数			
	全体	勤務先能力 開発受講率	自己啓発 実施率
合計	8,153	16.5	16.4
性別			
男性	2,976	15.3	12.0
女性	5,177	17.2	18.9
年齢			
15-19歳	143	13.3	7.0
20-24歳	1,376	18.4	13.2
25-29歳	1,998	16.1	17.7
30-34歳	1,837	15.6	17.2
35-39歳	1,613	15.9	17.3
40-44歳	1,186	17.6	16.4
就業状況(N=8,148)			
主に仕事	7,297	16.3	16.1
傍らに仕事	851	17.9	18.9
学歴(N=8,052)			
中学卒	586	12.6	7.7
高校卒	3,926	14.8	11.6
専門学校卒	1,113	16.5	17.1
短大・高専卒	1,185	19.2	21.4
大学卒	1,207	21.0	30.4
大学院卒	35	25.7	40.0
就業希望意識(N=8,135)			
この仕事を続けたい	4,548	17.9	14.5
この仕事のほかに別の仕事もしたい	772	17.4	19.6
他の仕事に代わりたい	2,650	14.2	19.2
仕事をすっきりやめてしまいたい	165	12.1	9.7
産業			
農林漁業・鉱業	16	0.0	12.5
建設業	105	11.4	29.5
製造業	3,774	13.6	10.4
情報通信業	442	18.6	26.0
運輸業	339	7.4	13.0
卸売・小売業	616	20.0	19.6
金融・保険・不動産業	406	32.0	20.9
飲食店、宿泊業	85	10.6	20.0
医療、福祉	390	32.8	29.5
教育、学習支援・複合サービス業	115	20.0	39.1
サービス業(その他)	581	21.7	23.4
公務、公益業	38	5.3	34.2
分類不能の産業	1,246	13.7	17.4
職業			
専門的・技術的職業従事者	330	27.6	35.2
事務従事者	2,826	19.4	24.0
販売従事者	386	25.4	19.2
サービス職業従事者	262	23.7	23.3
農林漁業作業者	15	0.0	13.3
運輸・通信従事者	93	12.9	12.9
生産工程・労務作業者	3,770	12.5	8.6
分類不能、その他	471	13.6	14.0

<b>従業者規模</b>			
1～4人	60	11.7	15.0
5～9人	129	12.4	16.3
10～29人	469	13.4	16.4
30～99人	1,204	12.6	12.9
100～299	1,591	14.4	13.3
300～999人	1,509	16.4	17.0
1000人以上	2,795	20.1	18.6
官公庁など	110	26.4	34.5
不詳	286	13.6	15.7
<b>地域ブロック</b>			
北海道・東北	1,085	14.4	12.4
関東	1,941	16.4	19.2
北陸・東海	2,026	14.9	14.5
近畿	1,181	20.3	18.0
中国・四国	1,037	17.7	17.2
九州・沖縄	883	16.4	16.2
<b>週間就業時間(年200日以上、または規則的の就業者 N=7,547)</b>			
15時間未満	147	17.0	13.6
15～19時間	111	27.0	24.3
20～21時間	110	21.8	22.7
22～29時間	281	20.3	17.4
30～34時間	344	13.4	17.2
35～42時間	3,611	15.2	17.5
43～45時間	930	18.7	17.6
46～48時間	771	17.1	15.2
49～59時間	892	18.0	10.7
60～64時間	241	19.1	8.7
65時間以上	109	16.5	19.3
<b>個人年収(N=8,097)</b>			
収入なし、50万円未満	235	13.2	20.0
50～99万円	569	18.5	18.1
100～149万円	1,247	14.3	14.0
150～199万円	1,890	15.3	14.8
200～249万円	2,223	15.9	15.5
250～299万円	1,041	16.6	19.0
300～399万円	711	21.4	19.8
400～499万円	127	26.0	19.7
500～599万円	40	50.0	40.0
600万円以上	14	28.6	21.4
<b>キャリア類型</b>			
非典型一貫	3,839	16.6	15.3
正社員から非典型	4,152	16.4	17.8
自営、その他有業	162	16.7	7.4
<b>現職期間(N=8,075)</b>			
1年未満	3,072	14.5	19.6
1年	1,662	17.5	16.5
2年	1,112	17.4	14.4
3-4年	1,147	17.0	13.2
5-6年	513	19.5	11.3
7-9年	292	15.8	12.3
10-14年	204	22.1	19.1
15-19年	62	27.4	11.3
20年以上	11	9.1	18.2

# 付 属 集 計 表

付表1 「白書定義無業者」の性・年齢段階・学歴別就業希望・前職等

実数(ウエイトバック後の値)

	15～34歳 計	男性計	年齢段階別						学歴別(15～34歳)						
			15～19 歳	20～24 歳	25～29 歳	30～34 歳	35～39 歳	40～44 歳	中学卒	高校卒	専門学 校卒	短大・ 高専卒	大学卒	大学院 卒	
無業者・就 業希望・有 無	合計	576860	363388	47672	99858	105260	110598	101230	92910	89277	184459	31879	5175	49738	1809
	思っている(就業希望者)	278731	180013	15443	51248	59666	53656	43847	37039	38308	81608	24178	3847	30890	1086
	思っていない(非就業希望者)	291163	179509	31971	47939	44404	55195	55830	53687	50616	100229	7491	1328	18307	723
	不詳	6965	3866	258	671	1190	1746	1553	2184	353	2623	210	0	541	0
無業者・就 業希望・理 由	合計	278731	180013	15443	51248	59666	53656	43847	37039	38308	81608	24178	3847	30890	1086
	失業している	53529	40262	1756	9164	14914	14429	14827	13254	6167	17355	8553	210	7748	230
	学校を卒業した	13323	8050	2645	3621	1400	384	0	148	1208	3016	1781	207	1838	0
	収入を得る必要が生じた	47677	29941	3205	8185	10139	8412	6844	5467	5958	14683	5049	381	3871	0
	知識や技能を生かした	31102	19310	1713	6128	6011	5458	3827	2005	3507	5386	3170	1472	5350	425
	社会に出たい	57631	35592	2681	10661	11857	10393	5014	4045	8609	17301	3004	583	5842	253
	時間に余裕ができた	1740	811	110	503	74	124	154	118	110	638	63	0	0	0
	健康を維持したい	8543	6273	788	902	1135	3447	2929	2226	1224	3200	593	0	1256	0
	その他	64002	38941	2546	12084	13671	10640	9496	9468	10980	19837	1965	994	4986	179
	不詳	1185	833	0	0	464	369	757	308	545	191	0	0	0	0
無業者・就 業希望・希 望職種	合計	278731	180013	15443	51248	59666	53656	43847	37039	38308	81608	24178	3847	30890	1086
	製造・生産工程	18097	14664	1186	3542	4004	5932	5489	4142	3131	7894	2121	285	1233	0
	建設・労務	4934	4808	1258	1185	961	1404	1350	2267	3314	1439	0	0	55	0
	運輸・通信職	2400	2141	390	522	657	572	832	802	565	926	194	293	163	0
	営業・販売職	7845	4665	228	1399	1765	1273	1682	961	752	3189	234	0	490	0
	サービス職業	32855	17108	1610	7270	3481	4747	3258	1551	2406	9921	3426	233	1122	0
	専門的・技術的職業	51864	35871	2346	8714	11682	13128	4078	4863	4915	11161	6952	2027	9730	1086
	管理的職業	2057	1656	0	647	470	538	90	779	263	481	106	43	763	0
	事務職	26785	10670	61	1977	5768	2865	2895	1568	618	3732	1828	45	4447	0
	その他(保安職など)	16450	12169	1125	4425	3157	3462	2440	2462	3497	5769	1576	85	1242	0
	仕事の種類にこだわっていない	110356	73124	7005	21384	26105	18630	19841	16006	17936	35159	7740	836	11453	0
	不詳	5090	3137	234	185	1615	1104	1891	1639	911	1938	0	0	192	0
無業者・就 業希望・希 望形態	合計	278731	180013	15443	51248	59666	53656	43847	37039	38308	81608	24178	3847	30890	1086
	正規の職員・従業員	141724	98339	9105	23909	34752	30573	22927	18568	15418	43723	14160	1978	21974	1086
	パート・アルバイト	58740	28496	2872	10664	7091	7870	7504	5187	8319	13044	5017	818	1299	0
	労働者派遣事業所の派遣社員	3978	1218	105	484	119	509	300	543	244	255	296	0	422	0
	契約社員	4696	2163	0	638	730	794	535	1344	481	1243	88	0	351	0
	自分で事業を起こしたい	10967	8044	467	2714	2241	2622	3169	2259	2971	2752	1461	351	508	0
	家業を継ぎたい	3277	2508	428	1368	658	54	555	686	572	876	0	153	907	0
	内職	2451	804	0	196	199	409	1243	332	491	261	0	0	51	0
	その他	48818	35991	2466	10984	13031	9510	6950	6880	9197	18246	2978	385	5186	0
	不詳	4081	2450	0	291	845	1314	665	1240	614	1207	179	162	192	0
無業者・求 職活動・有 無	合計	278731	180013	15443	51248	59666	53656	43847	37039	38308	81608	24178	3847	30890	1086
	探している	0	0	0	0	0	0	0	0	0	0	0	0	0	0
	開業の準備をしている	0	0	0	0	0	0	0	0	0	0	0	0	0	0
	何もしていない	276210	178053	15443	51064	58630	52916	43526	36989	37831	80755	24178	3847	30260	1086
	不詳	2522	1960	0	185	1035	740	321	50	477	853	0	0	630	0
無業者・求 職活動・非 求職理由	合計	276210	178053	15443	51064	58630	52916	43526	36989	37831	80755	24178	3847	30260	1086
	探したが見つからなかった	21509	16973	1334	4948	5854	4837	5438	2639	4048	7442	2535	82	2866	0
	希望する仕事がありそうにない	19826	15131	1581	5585	4636	3329	2210	2932	3240	6145	2202	475	3069	0
	知識・能力に自信がない	30641	21870	1356	7661	8562	4291	2643	3015	4891	11557	3311	450	1482	179
	病気・けがのため	79210	45606	1894	7361	17269	19081	18869	20125	8691	21360	6996	487	7925	147
	高齢のため	0	0	0	0	0	0	0	0	0	0	0	0	0	0
	育児や通学などのため	1653	0	0	0	0	0	0	0	0	0	0	0	0	0
	仕事が続けれられない	2285	845	0	0	375	470	371	330	66	715	0	0	65	0
	家族の介護・看護のため	16857	11466	800	4875	2448	3343	2887	643	1850	5458	2679	0	1480	0
	急いで仕事につく必要がない	33878	19342	2924	5616	5694	5108	927	1057	2460	5789	1984	1235	7239	635
	学校以外で進学や資格取得などの勉強をしている	69927	46520	5554	14921	13685	12360	9483	6208	12586	22181	4376	1117	6134	126
	その他	424	299	0	95	107	96	699	39	0	107	95	0	0	0
無業者・前 職の有 無	合計	484704	311809	45312	80501	89016	96981	91299	86393	80617	161713	22926	4711	39352	1579
	ある	159644	102527	4924	18290	35618	43694	50750	54243	20493	50353	13630	1467	15964	216
	ない	323984	208655	40147	62111	53111	53286	40120	31882	59837	111019	9296	3244	23388	1363
	不詳	1075	627	241	100	286	0	429	268	286	341	0	0	0	0



	女性計	年齢段階別						学歴別(15～34歳)							
		15～19歳	20～24歳	25～29歳	30～34歳	35～39歳	40～44歳	中学卒	高校卒	専門学 校卒	短大・ 高専卒	大学卒	大学院 卒		
無業者・就業希望・有無	合計	213472	25208	60377	65669	62217	60250	44597	48080	103711	18584	17759	23063	816	
	思っている(就業希望者)	98719	8385	30677	32848	26809	26624	14640	19911	42528	11084	10267	14128	337	
	思っていない(非就業希望者)	111654	16772	28544	32362	33977	32692	28931	26724	60474	7235	7033	8714	479	
無業者・就業希望・理由	不詳	3099	51	1157	460	1432	934	1025	1445	709	265	460	222	0	
	合計	98719	8385	30677	32848	26809	26624	14640	19911	42528	11084	10267	14128	337	
	失業している	13267	512	3552	5902	3301	5089	2423	1600	5222	2708	776	2961	0	
	学校を卒業した	5273	1965	2836	229	244	0	0	855	2058	444	191	1480	244	
	収入を得る必要が生じた	17735	1647	5804	6991	3294	6405	2493	4005	8240	1949	897	2645	0	
	知識や技能を生かした	11792	651	4585	4179	2378	1001	505	1401	4178	1639	1866	2614	93	
	社会に出たい	22039	1924	6993	6149	6972	4426	2958	4976	10164	1705	2709	2355	0	
	時間に余裕ができた	929	0	293	561	75	182	163	188	689	52	0	0	0	
	健康を維持したい	2270	54	171	509	1536	1868	705	380	1440	95	0	312	0	
	その他	25061	1631	6406	8014	9009	6852	5393	6482	10498	2492	3829	1760	0	
	不詳	353	0	38	315	0	801	0	25	38	0	0	0	0	
	無業者・就業希望・希望職種	合計	98719	8385	30677	32848	26809	26624	14640	19911	42528	11084	10267	14128	337
製造・生産工程		3433	350	683	1332	1068	2169	538	1101	1335	737	171	88	0	
建設・労務		125	0	55	0	71	0	0	0	125	0	0	0	0	
運輸・通信職		259	0	70	0	189	0	0	0	0	70	0	189	0	
営業・販売職		3180	387	917	298	1578	412	0	1036	1715	303	127	0	0	
サービス職業		15746	1373	4449	6101	3822	3196	1684	3284	6854	2108	1974	1527	0	
専門的・技術的職業		15993	1310	6126	6448	2109	1757	1180	1444	5453	2820	1443	4497	337	
管理的職業		401	0	311	89	0	0	87	0	76	113	0	211	0	
事務職		16115	385	6349	4704	4677	5953	1865	857	6608	1431	2554	4623	0	
その他(保安職など)		4281	641	1656	948	1037	1443	937	1357	1558	508	387	471	0	
仕事の種類にこだわっていない		37232	3939	9257	12343	11693	10102	8208	10667	18267	2652	3051	2522	0	
不詳		1953	0	803	584	565	1591	142	166	536	342	559	0	0	
無業者・就業希望・希望形態	合計	98719	8385	30677	32848	26809	26624	14640	19911	42528	11084	10267	14128	337	
	正規の職員・従業員	43385	2465	15627	13793	11500	9555	3968	4761	17784	6473	4489	9506	330	
	パート・アルバイト	30244	3816	7022	10529	8878	7699	5376	9318	15530	2029	2534	826	7	
	労働者派遣事業所の派遣社員	2761	417	899	622	824	864	578	324	1169	0	627	640	0	
	契約社員	2533	550	928	405	650	605	83	486	912	252	59	823	0	
	自分で事業を起こしたい	2923	127	1238	628	930	1102	86	706	972	816	0	428	0	
	家業を継ぎたい	769	0	314	454	0	0	0	454	28	213	73	0	0	
	内職	1647	74	227	288	1059	1919	795	679	230	367	372	0	0	
	その他	12827	937	3823	5099	2969	3288	3753	3182	5375	735	2112	1292	0	
	不詳	1631	0	599	1031	0	1591	0	0	530	198	0	613	0	
	無業者・求職活動・有無	合計	98719	8385	30677	32848	26809	26624	14640	19911	42528	11084	10267	14128	337
		探している	0	0	0	0	0	0	0	0	0	0	0	0	0
開業の準備をしている		0	0	0	0	0	0	0	0	0	0	0	0	0	
何もしていない		98157	8385	30533	32430	26809	25090	14640	19867	42428	10955	10267	14128	337	
無業者・求職活動・非求職理由	不詳	562	0	144	418	0	1534	0	44	99	128	0	0	0	
	合計	98157	8385	30533	32430	26809	25090	14640	19867	42428	10955	10267	14128	337	
	探したが見つからなかった	4535	1390	1421	1013	712	1830	441	1473	2227	461	251	123	0	
	希望する仕事がない	4695	857	1466	1445	927	1113	1039	1698	1914	649	433	0	0	
	知識・能力に自信がない	8771	893	3965	2793	1121	1803	235	1760	3769	1222	480	1541	0	
	病気・けがのため	33604	1725	7390	9693	14796	11744	8201	6345	14514	4477	5425	2728	0	
	高齢のため	0	0	0	0	0	0	0	0	0	0	0	0	0	
	育児や通学などのため	1653	86	305	1123	138	146	0	198	1081	284	90	0	0	
	仕事が続けられそうにない	1439	0	410	330	699	445	448	0	790	410	0	239	0	
	家族の介護・看護のため	5391	43	2118	2353	877	1349	416	1064	2607	81	448	1191	0	
	急いで仕事につく必要がない	14536	1447	6624	4705	1760	2371	347	758	5519	1831	711	5632	86	
	学校以外で進学や資格取得などの勉強をしている	23407	1945	6759	8975	5729	4256	3307	6572	9883	1540	2429	2673	251	
その他	125	0	77	0	49	34	206	0	125	0	0	0	0		
無業者・前年の就業状況	合計	213472	25208	60377	65669	62217	60250	44597	48080	103711	18584	17759	23063	816	
	家事通学	10952	415	1437	4520	4579	3974	3467	1456	5749	991	1883	873	0	
	その他	24424	13438	8594	2148	244	81	0	3353	12790	1227	904	5716	434	
	仕事をおもにしていた	137518	9163	36256	44914	47184	47636	37680	38252	70782	9545	9276	8228	383	
	家事・通学のかたわらにしていた	34018	1250	12027	12563	8178	5583	2081	3194	12098	5443	4897	8025	0	
不詳	2873	889	591	871	522	921	0	262	1322	984	262	0	0		
無業者・前年の就業状況	不詳	3686	51	1472	653	1510	2056	1368	1564	969	393	538	222	0	
	合計	172895	23017	46288	51583	52007	51691	41148	43061	89321	11763	12063	14817	816	
	ある	57117	2229	10278	21117	23494	26553	21664	11295	26704	6789	7048	4587	441	
	ない	115329	20788	35797	30466	28277	25138	19321	31554	62381	4975	5015	10230	376	
不詳	448	0	212	0	236	0	163	212	236	0	0	0	0		

	合計	251159	153526	7284	37648	51863	56732	59922	60567	29084	72644	22583	1931	26296	446
	1984年まで	0	0	0	0	0	0	38	2708	0	0	0	0	0	0
	1985～1994年	6027	3361	0	0	305	3056	8552	12946	1803	1466	92	0	0	0
	1995～2000年	25425	16602	0	83	5062	11456	15511	15528	3335	8913	2617	45	1691	0
前職離職年	2001年	9086	4675	0	498	2445	1732	3550	2215	958	2541	585	141	450	0
	2002年	12080	7985	0	1267	3182	3536	3409	1509	2501	3337	817	176	1153	0
	2003年	15408	10610	112	1121	3912	5466	3110	2687	2133	4941	2038	327	1172	0
	2004年	18063	13952	599	2500	4808	6045	3493	3859	1950	6239	1791	48	3925	0
	2005年	24457	16669	291	3357	8143	4877	4986	5930	2102	8712	2459	347	2832	216
	2005年	46548	26467	1711	10244	9034	5478	5306	3526	5497	13236	3527	203	3696	0
	2007年	74826	41073	3840	16083	11278	9872	5924	3482	6592	16582	7708	436	9525	230
	不明	19241	12132	731	2494	3693	5213	6043	6177	2212	6678	949	206	1852	0
前の仕事について・離職理由	合計	240883	146936	6940	36041	49795	54161	56475	57376	27935	69037	22373	1931	24811	446
	人員整理・勸奨退職のため	6687	3483	0	1418	1355	710	3704	2251	878	2121	385	99	0	0
	会社倒産・事業所閉鎖のため	10660	7949	0	1172	1480	5297	1565	1738	852	4661	2176	0	261	0
	事業不振や先行き不安	5550	4377	62	1430	1542	1343	741	1357	281	1604	850	0	1642	0
	一時的についた仕事だか	19727	13103	1457	6053	4025	1568	3433	1913	3055	6906	1536	0	1606	0
	収入が少なかった	4809	2632	181	844	878	729	759	1390	1100	957	252	88	236	0
	労働条件が悪かった	18780	12163	1250	2834	5633	2446	4180	2445	2773	5147	1245	260	2738	0
	自分に向かない仕事だっ	27461	18457	819	5506	5418	6714	3339	3572	3751	8957	1875	45	3828	0
	家族の転職・転勤又は事業所の移転のため	946	454	0	0	454	0	0	71	0	233	221	0	0	0
	定年のため	0	0	0	0	0	0	0	0	0	0	0	0	0	0
	雇用契約の満了のため	7511	5135	127	1380	2598	1031	3227	767	635	2735	597	91	993	83
	病気・高齢のため	59299	34836	699	3874	11665	18597	23028	29300	5589	17339	5497	564	5175	363
	結婚のため	6573	0	0	0	0	0	67	0	0	0	0	0	0	0
	育児のため	1653	0	0	0	0	0	0	0	0	0	0	0	0	0
	家族の介護・看護のため	1717	1274	0	0	453	820	384	346	244	543	0	0	486	0
	その他	66665	41136	2265	11065	13205	14600	11655	12199	8540	17026	7145	577	7847	0
	不詳	2846	1938	79	465	1088	306	394	26	236	806	593	206	0	0
前職就業状況	合計	576860	363388	47672	99858	105260	110598	101230	92910	89277	184459	31879	5175	49738	1809
	正規の職員・従業員	89334	59321	1611	10052	19406	28253	27951	32493	9998	24792	8779	1144	14379	230
	パート	22448	5797	261	1133	2815	1587	2569	2084	963	3498	569	88	372	0
	アルバイト	81781	53000	3781	19137	17665	12418	14332	10685	12137	28755	7027	322	4760	0
	労働者派遣事業所の派遣社員	14887	7101	394	1461	2355	2891	2436	2381	993	2895	1931	84	982	216
	契約社員	16606	11570	463	2236	4411	4461	3373	2096	1907	4994	1098	0	3571	0
	嘱託	2374	1434	0	86	472	876	374	0	75	137	1223	0	0	0
	その他	5201	3228	350	916	1091	871	2432	2000	921	1432	272	0	602	0
	会社などの役員	337	337	0	0	0	337	0	116	0	251	0	86	0	0
	自営業主で雇人あり	56	56	0	0	0	56	554	776	0	56	0	0	0	0
	自営業主で雇人なし	936	761	0	26	75	660	283	3084	283	297	106	0	75	0
	自営業の手伝い	2589	1583	0	451	246	886	833	871	488	381	642	0	71	0
	内職	180	0	0	0	0	0	284	571	0	0	0	0	0	0
	不詳	4794	3327	79	544	1259	1445	1813	624	239	2006	725	206	54	0
	前職なし・不明	335336	215872	40732	63818	55465	55857	43996	35126	61272	114967	9506	3244	24873	1363
世帯主との続柄	合計	576860	363388	47672	99858	105260	110598	101230	92910	89277	184459	31879	5175	49738	1809
	世帯主	102083	64422	1776	15651	19106	27889	34757	39762	19474	30803	5902	87	7909	247
	世帯主の配偶者	0	0	0	0	0	0	0	0	0	0	0	0	0	0
	子	442964	278487	42588	77083	79409	79407	62630	49700	61663	144997	24425	4628	40205	1518
	子の配偶者	0	0	0	0	0	0	0	0	0	0	0	0	0	0
	孫	22415	14450	2696	5201	4333	2220	452	535	5358	6876	1190	88	937	0
	世帯主の父母	0	0	0	0	0	0	0	0	0	0	0	0	0	0
	世帯主の配偶者の父母	0	0	0	0	0	0	0	0	0	0	0	0	0	0
	祖父母	0	0	0	0	0	0	0	0	0	0	0	0	0	0
	兄弟姉妹	5668	3930	612	893	1431	993	3040	2115	1945	919	362	372	333	0
	他の親族	1457	963	0	517	357	89	281	477	240	505	0	0	218	0
	その他	2272	1136	0	512	624	0	71	321	598	359	0	0	135	44
	不詳	0	0	0	0	0	0	0	0	0	0	0	0	0	0
世帯の収入階級	合計	576860	363388	47672	99858	105260	110598	101230	92910	89277	184459	31879	5175	49738	1809
	100万円未満	82707	50792	2143	11037	16958	20654	26879	23065	16572	26000	3651	253	4316	0
	100-199万円	52013	32462	3036	8457	6912	14056	12443	20089	9563	16115	2704	147	3636	295
	200-299万円	60478	36838	3155	10459	8596	14628	17046	13202	11843	17537	3637	49	3772	0
	300-399万円	58587	37018	3539	9074	10006	14398	11503	10180	9729	18331	2556	592	5575	0
	400-499万円	53425	32152	4183	7677	11299	8993	8686	7204	5185	16291	4333	1019	5210	115
	500-599万円	47319	30341	4175	9706	9021	7439	5543	3320	7936	15500	2526	439	3125	179
	600-699万円	41191	25983	3669	7498	7555	7262	3213	2510	7408	10372	2072	467	5070	594
	700-799万円	31923	22266	3234	7799	7257	3975	2822	747	4398	11600	2091	412	3591	125
	800-899万円	28519	17044	4769	4428	4780	3067	1547	696	4108	9349	1407	279	1902	0
	900-999万円	26147	16691	3206	5551	4611	3322	1119	999	3175	9375	2010	0	2130	0
	1000-1249万円	41882	27886	5224	10364	7738	4560	1145	962	3852	15430	2586	741	5130	147
	1250-1499万円	14900	9486	2391	2753	3498	844	387	244	1520	4979	983	0	1850	152
	1500-1999万円	12665	7878	2013	2287	2493	1085	191	293	679	4890	338	319	1652	0
	2000万円以上	7062	4592	1997	1013	852	730	114	837	685	3155	209	0	543	0
	不詳	18042	11960	939	1753	3684	5584	8589	8563	2623	5535	776	459	2237	201

前職離職年	合計	97633	4420	24368	35203	33642	34727	24938	16315	41032	13609	12745	12833	441
	1984年まで	0	0	0	0	0	168	1315	0	0	0	0	0	0
	1985～1994年	2666	0	0	79	2587	4689	6261	1211	1280	176	0	0	0
	1995～2000年	8823	0	66	2538	6219	8212	4971	878	5159	837	1659	290	0
	2001年	4411	0	308	2140	1962	590	1255	1212	2498	44	657	0	0
	2002年	4095	0	533	1816	1746	2065	854	842	2325	199	582	147	0
	2003年	4797	0	556	1771	2471	1338	1336	1278	2318	344	434	277	0
	2004年	4110	0	845	1221	2044	2264	1615	324	1667	1216	411	248	244
	2005年	7789	298	2528	3142	1820	2512	854	934	2678	1668	1275	938	190
	2005年	20081	1278	6589	8162	4052	2667	2833	4568	7366	2860	1951	3329	7
	2007年	33752	2793	11204	12022	7734	6559	1322	2798	12462	5782	5185	7121	0
	不明	7108	51	1739	2311	3007	3663	2323	2270	3280	484	592	483	0
	前の仕事について・離職理由	合計	93947	4368	22896	34551	32132	32631	23570	14751	40063	13216	12207	12612
人員整理・勸奨退職のた 会社倒産・事業所閉鎖の ため		3203	0	939	1021	1244	725	463	630	1633	611	0	329	0
事業不振や先行き不安 一時的について仕事だか 収入が少なかった		2711	82	1148	1019	461	1670	435	1090	1026	524	0	72	0
労働条件が悪かった		1173	500	397	0	275	291	0	186	500	0	397	89	0
自分に向かない仕事だっ て・家族の転職・転勤又は事 業所の移転のため		6624	1031	2045	2526	1022	922	1055	933	2905	545	942	958	190
定年のため		2177	200	513	763	701	342	75	457	726	0	251	744	0
雇用契約の満了のため		6617	228	1960	2310	2119	1522	1066	351	3953	661	866	785	0
病気・高齢のため		9004	196	2520	3681	2607	2093	1308	1302	3860	459	982	2401	0
結婚のため		493	347	0	114	31	98	66	407	0	86	0	0	0
育児のため		0	0	0	0	0	0	0	0	0	0	0	0	0
家族の介護・看護のため		2376	105	718	1095	458	364	1638	66	998	769	262	280	0
その他		24464	225	3758	7612	12869	14034	10506	2870	11239	4005	3384	2881	0
不詳		6573	0	1572	2658	2343	2565	2631	525	2070	472	1835	1671	0
前職就業状況		1653	0	215	827	611	853	904	208	867	578	0	0	0
正職の職員・従業員		443	0	77	0	366	904	675	0	390	53	0	0	0
パート		25530	1453	6812	10424	6840	6149	2534	5726	9279	4454	3287	2402	251
アルバイト		907	0	224	500	183	100	214	0	617	0	0	0	0
労働者派遣事業所の派遣 社員	213472	25208	60377	65669	62217	60250	44597	48080	103711	18584	17759	23063	816	
契約社員	30012	194	6484	13841	9494	12849	9919	1373	10937	5396	5863	6334	7	
嘱託	16651	173	3531	5425	7522	8147	5363	2941	8042	2707	2154	606	0	
その他	28781	3481	8812	9288	7201	5113	4658	7289	13080	3954	1505	2698	190	
会社などの役員	7786	407	2117	2352	2911	2114	506	587	4443	97	1060	1598	0	
自営業主で雇人あり	5036	98	1212	1681	2045	978	655	907	1327	499	927	1375	0	
自営業主で雇人なし	940	0	0	244	696	212	63	315	314	0	67	0	244	
自営業の手伝い	1973	15	463	998	497	869	281	138	917	490	427	0	0	
内職	0	0	0	0	0	293	242	0	0	0	0	0	0	
不詳	0	0	0	0	0	353	0	0	0	0	0	0	0	
前職なし・不明	175	0	0	0	175	1003	754	0	48	0	127	0	0	
世帯主との続 き柄	1007	0	53	0	954	140	230	640	290	0	77	0	0	
世帯主の配偶者	180	0	0	46	134	276	41	93	46	40	0	0	0	
子の配偶者	1467	0	224	675	568	708	1031	467	679	32	0	0	0	
孫	119463	20839	37482	31119	30023	27193	20852	33329	63587	5368	5553	10452	376	
世帯主の父母	213472	25208	60377	65669	62217	60250	44597	48080	103711	18584	17759	23063	816	
世帯主の配偶者の父母	37661	1488	8237	13022	14915	24511	21277	12259	15894	3686	2224	3307	0	
祖父母	0	0	0	0	0	0	0	0	0	0	0	0	0	
兄弟姉妹	164478	22073	48342	48763	45299	33243	20968	34432	80653	13859	14700	18891	816	
他の親族	0	0	0	0	0	52	0	0	0	0	0	0	0	
その他	7965	1265	3035	2927	738	381	0	841	5005	782	657	681	0	
不詳	0	0	0	0	0	0	0	0	0	0	0	0	0	
世帯の 収入階 級	1738	301	375	392	669	1799	1890	110	1302	143	127	56	0	
100万円未満	494	0	0	138	356	0	0	358	136	0	0	0	0	
100～199万円	1136	80	389	427	240	264	461	80	721	113	51	129	0	
200～299万円	0	0	0	0	0	0	0	0	0	0	0	0	0	
300～399万円	213472	25208	60377	65669	62217	60250	44597	48080	103711	18584	17759	23063	816	
400～499万円	31915	1567	6994	10224	13130	16660	13428	10069	15264	1930	2097	2554	0	
500～599万円	19552	2236	4656	6266	6393	8058	9831	5329	10040	1022	1130	2024	7	
600～699万円	23640	2011	4711	7088	9829	13442	6218	7180	10265	2783	1878	1535	0	
700～799万円	21569	1437	5164	7386	7582	4009	5467	5719	11083	1728	1326	1539	0	
800～899万円	21273	2771	5793	6180	6528	4882	3685	3455	11905	1607	1714	2592	0	
900～999万円	16978	2321	5035	4902	4719	2898	1741	3106	7504	1332	2761	2275	0	
1000～1249万円	15208	2162	5997	4468	2581	1891	0	2895	8227	1589	1146	1309	0	
1250～1499万円	9658	1084	3021	3266	2286	734	894	1239	5193	1009	434	1782	0	
1500～1999万円	11475	1779	4822	2954	1919	222	133	1903	5558	1382	1468	874	290	
2000万円以上	9457	1231	3936	2910	1379	1041	207	1904	4363	1250	808	1132	0	
不詳	13997	2935	5321	4700	1041	735	380	1771	7119	1293	1050	2032	276	
合計	5414	975	1676	1370	1393	599	110	672	2394	393	681	1031	244	
1500～1999万円	4786	1069	1428	1963	327	542	170	437	1527	751	333	1739	0	
2000万円以上	2470	866	994	467	142	41	247	310	1525	249	112	274	0	
不詳	6081	764	828	1523	2966	4494	2086	2091	1746	265	823	372	0	

付表2 「独身家事従事者」の性・年齢段階・学歴別就業希望・前職等

実数(ウエイトバック後の値)

	15～34歳計	男性計	年齢段階別						学歴別(15～34歳)							
			15～19歳	20～24歳	25～29歳	30～34歳	35～39歳	40～44歳	中学卒	高校卒	専門学校卒	短大・高専卒	大学卒	大学院卒		
無業者・就業希望・有無	合計	181769	24216	1790	5889	7953	8584	4980	9375	5935	11425	2704	645	3507	0	
	思っている(就業希望者)	108537	17882	1318	4227	6491	5846	3435	7362	4774	8484	2144	178	2302	0	
	思っていない(非就業希望者)	73023	6334	472	1663	1462	2738	1545	2014	1161	2942	560	467	1204	0	
	不詳	210	0	0	0	0	0	0	0	0	0	0	0	0	0	
無業者・就業希望・理由	合計	108537	17882	1318	4227	6491	5846	3435	7362	4774	8484	2144	178	2302	0	
	失業している	14297	4060	79	624	973	2384	1031	3077	1436	995	603	0	1025	0	
	学校を卒業した	3921	1169	37	1082	50	0	0	0	0	721	307	91	50	0	
	収入を得る必要が生じた	31870	3318	0	666	2270	383	415	813	1081	1729	281	87	140	0	
	知識や技能を生かした	8274	420	71	0	33	317	394	1479	71	35	84	0	230	0	
	社会に出たい	19588	5843	1046	854	1994	1949	663	601	1339	3361	493	0	650	0	
	時間に余裕ができた	4508	70	0	0	0	70	0	411	70	0	0	0	0	0	
	健康を維持したい	3779	77	0	77	0	0	0	0	0	77	0	0	0	0	
	その他	21918	2721	85	925	968	743	933	980	776	1565	172	0	208	0	
	不詳	380	204	0	0	204	0	0	0	0	0	204	0	0	0	
無業者・就業希望・希望職種	合計	108537	17882	1318	4227	6491	5846	3435	7362	4774	8484	2144	178	2302	0	
	製造・生産工程	6016	1246	0	470	415	361	431	672	279	530	274	87	76	0	
	建設・労務	987	686	0	0	686	0	48	553	300	387	0	0	0	0	
	運輸・通信職	231	231	0	80	0	151	0	70	151	0	80	0	0	0	
	営業・販売職	7751	1018	0	0	389	629	0	921	0	759	259	0	0	0	
	サービス職業	17445	566	88	75	334	68	237	861	30	289	246	0	0	0	
	専門的・技術的職業	13929	3408	93	1139	1185	990	501	1443	190	1742	458	0	1019	0	
	管理的職業	270	0	0	0	0	0	0	0	0	0	0	0	0	0	
	事務職	14941	1327	0	213	365	749	0	287	265	867	66	0	129	0	
	その他(保安職など)	2744	610	39	275	141	155	156	550	39	336	59	0	176	0	
	仕事の種類にこだわっていない	43384	8209	1098	1974	2594	2543	2063	2005	3143	3574	498	91	903	0	
	不詳	838	581	0	0	381	201	0	0	378	0	204	0	0	0	
	無業者・就業希望・希望形態	合計	108537	17882	1318	4227	6491	5846	3435	7362	4774	8484	2144	178	2302	0
		正規の職員・従業員	41853	11343	488	2075	4151	4628	1969	3432	2207	5869	1494	91	1682	0
パート・アルバイト		44657	1078	385	144	207	342	856	571	682	229	81	87	0	0	
労働者派遣事業所の派遣社員		1392	35	0	0	0	35	0	70	0	35	0	0	0	0	
契約社員		1669	206	0	0	206	0	0	132	0	206	0	0	0	0	
自分で事業を起こしたい		2849	876	0	183	692	0	59	2057	662	35	0	0	179	0	
家業を継ぎたい		635	350	0	82	204	64	0	74	82	64	204	0	0	0	
内職		4988	97	0	0	48	49	166	473	48	49	0	0	0	0	
その他		9261	3497	445	1742	583	727	385	552	917	1773	366	0	442	0	
不詳		1232	400	0	0	400	0	0	0	177	223	0	0	0	0	
無業者・求職活動・有無	合計	108537	17882	1318	4227	6491	5846	3435	7362	4774	8484	2144	178	2302	0	
	探している	0	0	0	0	0	0	0	0	0	0	0	0	0	0	
	開業の準備をしている	0	0	0	0	0	0	0	0	0	0	0	0	0	0	
	何もしていない	108084	17502	1318	4227	6110	5846	3435	7362	4597	8484	1940	178	2302	0	
無業者・求職活動・非求職理由	不詳	452	381	0	0	381	0	0	0	177	0	204	0	0	0	
	合計	108084	17502	1318	4227	6110	5846	3435	7362	4597	8484	1940	178	2302	0	
	探したが見つからなかった	11049	1797	110	571	934	182	633	489	485	885	340	87	0	0	
	希望する仕事がありそうにない	6747	763	0	326	356	81	259	309	421	262	80	0	0	0	
	知識・能力に自信がない	12675	4284	516	583	1395	1790	540	116	669	2879	414	0	323	0	
	病気がけがのため	20843	3196	83	624	1165	1323	1106	3176	719	1503	914	0	60	0	
	高齢のため	0	0	0	0	0	0	0	0	0	0	0	0	0	0	
	育児や通学などのため仕事が続けられそうにない	10837	0	0	0	0	0	0	0	0	0	0	0	0	0	
	家族の介護・看護のため急いで仕事につく必要がない	7406	1171	0	167	361	644	155	824	254	307	0	0	610	0	
	学校以外で進学や資格取得などの勉強をしている	13887	1223	0	380	708	134	29	850	732	357	134	0	0	0	
	その他	3948	1578	0	399	627	552	0	0	361	571	0	0	645	0	
不詳	20575	3490	609	1177	563	1141	715	1597	956	1719	59	91	663	0		
無業者・1年前の就業状況	合計	181769	24216	1790	5889	7953	8584	4980	9375	5935	11425	2704	645	3507	0	
	家事	127586	16709	1305	2948	6419	6037	3594	7159	4529	6511	2253	558	2857	0	
	通学	9187	1461	375	817	269	0	50	242	250	905	307	0	0	0	
	その他	17570	4386	39	1364	644	2340	1186	1092	864	2921	84	87	429	0	
	仕事をおもにしていた	22510	1454	71	679	496	207	102	656	292	1006	59	0	96	0	
家事・通学のかたわらにしていた	3871	206	0	82	124	0	48	226	0	82	0	0	124	0		
不詳	1045	0	0	0	0	0	0	0	0	0	0	0	0	0		
無業者・前職の有無	合計	154343	22556	1719	5128	7332	8377	4830	8493	5643	10337	2644	645	3287	0	
	ある	85082	12123	458	1879	4140	5646	2806	6980	3297	4929	2078	426	1393	0	
	ない	69194	10433	1261	3249	3193	2731	1840	1365	2346	5408	567	219	1894	0	
不詳	67	0	0	0	0	0	185	148	0	0	0	0	0	0		

		女性計	年齢段階別						学歴別(15~34歳)					
			15~19歳	20~24歳	25~29歳	30~34歳	35~39歳	40~44歳	中学卒	高校卒	専門学 校卒	短大・ 高専卒	大学卒	大学院 卒
無業者・就業希望・有無	合計	157553	9891	38582	47972	61108	53681	43513	29064	71055	21094	21296	13954	495
	思っている(就業希望者)	90654	5790	24301	28224	32340	27200	19655	16479	43214	11668	12456	6598	109
	思っていない(非就業希望者)	66689	4101	14119	19701	28768	26482	23817	12468	27842	9381	8793	7356	386
	不詳	210	0	162	47	0	0	40	116	0	46	47	0	0
無業者・就業希望・理由	合計	90654	5790	24301	28224	32340	27200	19655	16479	43214	11668	12456	6598	109
	失業している	10238	340	2863	2823	4212	5299	3709	1078	5535	1612	1386	562	0
	学校を卒業した	2752	828	1611	204	109	0	0	899	874	0	105	766	109
	収入を得る必要が生じた	28551	2364	9030	8373	8785	6594	5958	5261	14874	3372	3409	1636	0
	知識や技能を生かした	7854	93	1439	2669	3653	2263	872	620	2999	1082	1561	1591	0
	社会に出たい	13746	879	3957	4096	4813	2854	2267	3608	5578	1967	1328	1265	0
	時間に余裕ができた	4438	582	563	1721	1572	800	1756	1023	1914	482	1019	0	0
	健康を維持したい	3702	0	596	1288	1818	1353	819	117	2220	544	822	0	0
	その他	19197	704	4137	6977	7379	7904	4274	3872	9116	2609	2756	777	0
	不詳	177	0	105	72	0	132	0	0	105	0	72	0	0
無業者・就業希望・希望職種	合計	90654	5790	24301	28224	32340	27200	19655	16479	43214	11668	12456	6598	109
	製造・生産工程	4770	329	1414	1112	1915	1276	1204	1107	2293	87	975	307	0
	建設・労務	301	0	0	0	301	0	0	0	0	301	0	0	0
	運輸・通信職	0	0	0	0	0	0	0	0	0	0	0	0	0
	営業・販売職	6733	323	1892	2119	2399	1162	1751	394	3572	1008	862	897	0
	サービス職業	16879	666	5022	6347	4845	5830	2460	4052	8079	1821	2415	513	0
	専門的・技術的職業	10521	253	3496	3680	3092	3182	1136	1615	3459	2253	1268	1818	109
	管理的職業	270	0	0	0	270	0	0	0	270	0	0	0	0
	事務職	13614	481	3753	4207	5172	6230	4949	969	6821	1479	2959	1386	0
	その他(保安職など)	2135	93	415	250	1377	1118	710	553	1098	117	249	117	0
	仕事の種類にこだわっていない	35175	3645	8190	10371	12969	8402	7445	7788	17621	4602	3657	1376	0
	不詳	256	0	118	138	0	0	0	0	0	0	72	184	0
無業者・就業希望・希望形態	合計	90654	5790	24301	28224	32340	27200	19655	16479	43214	11668	12456	6598	109
	正規の職員・従業員	30510	1161	10118	9304	9927	9224	5049	3411	14070	3773	5213	4043	0
	パート・アルバイト	43579	4290	9567	15176	14546	12737	10918	10451	21033	5783	4861	1319	0
	労働者派遣事業所の派遣社員	1357	0	494	193	669	503	422	167	571	184	434	0	0
	契約社員	1463	267	303	0	892	264	226	189	1274	0	0	0	0
	自分で事業を起こしたい	1974	0	644	288	1042	977	390	461	504	607	94	307	0
	家業を継ぎたい	285	0	0	285	0	0	0	0	0	0	285	0	0
	内職	4891	30	1320	1341	2200	1158	1118	911	2859	342	577	203	0
	その他	5764	41	1747	1491	2485	1418	1473	840	2703	831	715	566	109
	不詳	832	0	106	147	579	919	60	48	198	148	278	160	0
無業者・求職活動・有無	合計	90654	5790	24301	28224	32340	27200	19655	16479	43214	11668	12456	6598	109
	探している	0	0	0	0	0	0	0	0	0	0	0	0	0
	開業の準備をしている	0	0	0	0	0	0	0	0	0	0	0	0	0
	何もしていない	90583	5790	24301	28152	32340	27200	19655	16479	43214	11668	12385	6598	109
無業者・求職活動・非求職理由	不詳	72	0	0	72	0	0	0	0	0	0	72	0	0
	合計	90583	5790	24301	28152	32340	27200	19655	16479	43214	11668	12385	6598	109
	探したが見つからなかった	9252	1558	2323	2261	3110	1587	1443	2828	3259	944	1627	529	0
	希望する仕事があるそうにない	5985	364	1924	1715	1982	1186	1152	1246	2588	1072	755	323	0
	知識・能力に自信がない	8391	702	2447	2913	2329	2532	1459	2343	3859	1214	657	319	0
	病気・けがのため	17647	279	3856	5797	7716	8352	7628	2591	9077	1889	2757	1333	0
	高齢のため	0	0	0	0	0	0	215	0	0	0	0	0	0
	育児や通学などのため	10837	939	2990	3575	3334	2321	1175	2465	5322	1592	890	502	0
	仕事が続けられそうにない	6235	280	1199	2183	2572	2545	2165	895	3406	450	995	380	109
	家族の介護・看護のため	12664	975	3593	3149	4948	2665	1540	1183	5614	2189	2326	1352	0
無業者・前職の有無	急いで仕事につく必要がない	2370	41	806	1096	427	1445	453	237	302	361	441	1029	0
	学校以外で進学や資格取得などの勉強をしている	17085	653	5087	5463	5883	4568	2425	2689	9673	1955	1936	831	0
	その他	115	0	76	0	39	0	0	0	115	0	0	0	0
	不詳	157553	9891	38582	47972	61108	53681	43513	29064	71055	21094	21296	13954	495
	家事	110877	2386	23548	35576	49367	42387	36724	21047	50429	15077	13551	9808	495
	通学	7726	3835	3368	314	209	0	35	1849	3358	1197	340	981	0
	その他	13184	2002	3770	3085	4327	5213	2741	3038	7168	534	1892	551	0
	仕事をおもにしていた	21056	534	6695	8247	5580	4666	2577	1422	8535	3716	4965	2359	0
	家事・通学のかたわらにしていた	3665	1133	794	631	1107	943	1005	1380	1012	524	428	254	0
不詳	1045	0	408	119	518	473	430	328	552	46	119	0	0	
合計	131787	8223	30685	38975	53903	47600	39501	25934	60956	16808	15784	11340	495	
ある	72959	1683	10185	23477	37613	37575	28557	11842	32575	11109	11432	5455	386	
無い	58761	6473	20501	15498	16290	10025	10943	14025	28381	5699	4352	5886	109	
不詳	67	67	0	0	0	0	0	67	0	0	0	0	0	

合計	112507	13783	529	2641	4760	5853	2883	7862	3589	6018	2137	426	1613	0
前職離職年														
1984年まで	0	0	0	0	0	0	0	74	0	0	0	0	0	0
1985～1994年	1810	438	0	0	0	438	514	1084	0	91	346	0	0	0
1995～2000年	15196	3269	0	267	1176	1827	948	1273	1087	800	650	373	361	0
2001年	3929	526	0	179	53	295	136	487	257	217	0	53	0	0
2002年	7469	885	0	63	374	448	185	209	63	336	38	0	448	0
2003年	7910	2561	0	263	770	1528	347	1788	719	1258	0	0	585	0
2004年	10454	589	0	207	300	82	85	821	187	143	259	0	0	0
2005年	16822	2052	0	181	843	1029	59	802	406	1293	353	0	0	0
2006年	21401	1618	116	965	410	127	419	422	335	889	298	0	96	0
2007年	23322	1844	413	516	835	80	0	620	536	991	193	0	124	0
不明	4194	0	0	0	0	0	189	282	0	0	0	0	0	0
合計	111462	13783	529	2641	4760	5853	2883	7862	3589	6018	2137	426	1613	0
前の仕事について・離職理由														
人員整理・勤奨退職のため	1298	352	0	151	0	201	0	596	297	54	0	0	0	0
会社倒産・事業所閉鎖のため	2868	411	0	0	155	257	462	256	411	0	0	0	0	0
事業不振や先行き不安	2944	426	0	0	126	300	0	185	0	38	388	0	0	0
一時的に休んだ仕事	7301	2497	79	269	1266	882	341	116	849	1386	183	0	79	0
収入が少なかった	1413	406	0	0	336	70	156	160	70	336	0	0	0	0
労働条件が悪かった	9431	970	88	271	303	308	198	623	58	504	408	0	0	0
自分に向かない仕事だった	11528	1688	0	626	590	472	620	1103	664	724	204	0	96	0
家族の転職・転勤又は事業所の移転のため	681	0	0	0	0	0	0	0	0	0	0	0	0	0
定年のため	0	0	0	0	0	0	0	0	0	0	0	0	0	0
雇用契約の満了のため	4498	687	253	219	138	77	83	147	317	227	80	0	63	0
病気・高齢のため	19801	3273	0	317	728	2228	204	1613	463	872	493	426	1019	0
結婚のため	10056	0	0	0	0	0	0	0	0	0	0	0	0	0
育児のため	7589	0	0	0	0	0	0	0	0	0	0	0	0	0
育児のため	7815	205	0	0	97	108	338	1368	108	97	0	0	0	0
家族の介護・看護のため	23090	2867	108	787	1021	951	434	1694	352	1778	381	0	355	0
その他	1148	0	0	0	0	0	48	0	0	0	0	0	0	0
不詳	1148	0	0	0	0	0	48	0	0	0	0	0	0	0
合計	181769	24216	1790	5889	7953	8584	4980	9375	5935	11425	2704	645	3507	0
前職就業状況														
正規の職員・従業員	38863	4791	125	309	1778	2578	1379	3225	851	1721	1079	426	714	0
パート	20151	638	0	63	575	0	0	518	638	0	0	0	0	0
アルバイト	34223	6462	324	1343	2180	2615	899	1887	1816	2884	863	0	899	0
労働者派遣事業所の派遣社員	4278	196	0	163	33	0	0	337	33	163	0	0	0	0
契約社員	5392	938	0	540	167	231	329	628	0	743	195	0	0	0
嘱託	998	126	0	0	0	126	0	0	0	126	0	0	0	0
その他	1914	271	0	75	0	196	0	395	0	271	0	0	0	0
会社などの役員	386	0	0	0	0	0	0	0	0	0	0	0	0	0
自営業主で雇人あり	78	0	0	0	0	0	0	0	0	0	0	0	0	0
自営業主で雇人なし	1148	0	0	0	0	0	0	173	0	0	0	0	0	0
自営業の手伝い	1209	173	0	145	28	0	38	226	64	110	0	0	0	0
内職	1020	0	0	0	0	0	0	473	0	0	0	0	0	0
不詳	1803	187	79	0	0	108	310	0	187	0	0	0	0	0
前職なし・不明	70306	10433	1261	3249	3193	2731	2025	1513	2346	5408	567	219	1894	0
合計	181769	24216	1790	5889	7953	8584	4980	9375	5935	11425	2704	645	3507	0
世帯主との続柄														
世帯主	31079	3459	0	209	780	2471	773	3385	519	2072	262	0	607	0
世帯主の配偶者	0	0	0	0	0	0	0	0	0	0	0	0	0	0
子	133281	18282	1751	5364	5462	5705	3680	5358	3916	8677	2144	645	2899	0
子の配偶者	295	0	0	0	0	0	0	0	0	0	0	0	0	0
孫	7284	520	39	317	96	69	16	68	168	352	0	0	0	0
世帯主の父母	0	0	0	0	0	0	0	0	0	0	0	0	0	0
世帯主の配偶者の父母	0	0	0	0	0	0	0	0	0	0	0	0	0	0
祖父母	0	0	0	0	0	0	0	0	0	0	0	0	0	0
兄弟姉妹	3272	780	0	0	441	339	511	505	696	84	0	0	0	0
他の親族	330	61	0	0	61	0	0	59	61	0	0	0	0	0
その他	6227	1113	0	0	1113	0	0	0	575	240	298	0	0	0
不詳	0	0	0	0	0	0	0	0	0	0	0	0	0	0
合計	181769	24216	1790	5889	7953	8584	4980	9375	5935	11425	2704	645	3507	0
世帯の収入階級														
100万円未満	15665	1310	37	209	608	456	760	1098	618	430	262	0	0	0
100～199万円	24492	3048	0	443	740	1865	589	2385	385	2216	0	87	361	0
200～299万円	23381	4569	660	373	1587	1949	903	1801	1131	1682	821	373	562	0
300～399万円	19613	2226	115	378	737	997	776	1669	559	948	310	0	409	0
400～499万円	20702	3258	39	982	1380	857	324	734	919	1747	513	0	79	0
500～599万円	15750	2225	203	898	375	749	348	424	424	1068	425	41	267	0
600～699万円	11772	1104	282	514	274	34	245	0	670	287	38	0	108	0
700～799万円	8924	1513	46	687	371	408	575	122	611	766	59	0	77	0
800～899万円	7125	638	0	252	135	251	0	123	0	210	82	53	293	0
900～999万円	7312	1602	348	179	465	610	0	242	348	584	0	0	670	0
1000～1249万円	9920	1060	60	493	491	15	0	0	60	840	113	0	47	0
1250～1499万円	4922	624	0	0	269	355	83	0	0	269	0	0	355	0
1500～1999万円	4675	817	0	481	337	0	0	0	210	340	81	91	96	0
2000万円以上	1282	0	0	0	0	0	0	0	0	0	0	0	0	0
不詳	6233	221	0	0	183	38	377	779	0	38	0	0	183	0

合計	98725	3351	18082	32474	44818	43353	32426	14972	42674	15396	16944	8068	386
1984年まで	0	0	0	0	0	0	1054	0	0	0	0	0	0
1985～1994年	1372	0	0	0	1372	6647	7735	840	532	0	0	0	0
1995～2000年	11927	0	116	2100	9712	12068	5743	1873	5341	2237	1668	807	0
2001年	3402	0	197	1142	2063	1268	1225	1175	958	582	365	222	0
2002年	6584	0	239	2395	3950	2024	2316	321	2709	1175	1636	744	0
2003年	5349	0	793	1887	2670	2374	2810	954	2635	482	871	407	0
2004年	9865	250	537	3214	5864	3822	1371	1444	4959	905	2049	508	0
2005年	14770	516	2607	6938	4709	4589	3522	1690	7281	2173	2157	1083	386
2005年	19784	485	4295	6317	8686	4482	3122	3345	8159	3434	2718	2001	0
2007年	21478	2100	7736	7201	4439	3789	2262	2468	7581	4362	4795	2213	0
不明	4194	0	1562	1281	1352	2289	1267	860	2519	46	686	83	0
合計	97680	3351	17674	32355	44300	42879	31996	14644	42122	15350	16825	8068	386
人員整理・勸奨退職のた 会社倒産・事業所閉鎖の ため	946	0	458	90	399	2171	1084	53	703	92	99	0	0
事業不振や先行き不安 一時的について仕事だか 収入が少なかった	2456	0	43	921	1492	1191	2298	1101	632	157	566	0	0
2518	0	76	193	2249	267	305	0	269	1942	231	76	0	0
4804	0	2021	1696	1087	2249	1692	1126	2601	74	460	157	386	0
1007	0	228	233	547	680	496	173	415	311	109	0	0	0
8461	241	1713	2489	4018	2115	516	541	4196	1904	1372	448	0	0
9840	666	1977	2751	4445	2229	2221	1817	4739	984	780	1519	0	0
681	0	214	314	152	924	242	0	107	421	94	58	0	0
0	0	0	0	0	0	0	0	0	0	0	0	0	0
3811	0	537	1189	2085	1769	1146	78	1181	607	1304	642	0	0
16528	462	1527	5835	8704	10525	8159	2428	8313	1820	2446	1463	0	0
10056	208	1303	3034	5511	4598	2797	1434	3979	1043	2977	565	0	0
7589	203	1984	2438	2964	1814	2880	1056	2811	2128	1069	459	0	0
7610	0	580	3186	3845	3614	2462	173	3510	1595	1484	849	0	0
20223	1571	4400	7821	6431	8734	5699	4256	8010	2273	3835	1748	0	0
1148	0	613	164	371	0	0	408	657	0	0	83	0	0
合計	157553	9891	38582	47972	61108	53681	43513	29064	71055	21094	21296	13954	495
正規の職員・従業員	34073	143	4655	11969	17307	18302	12835	1691	10981	10060	7635	3705	0
パート	19513	53	4041	3990	11428	9835	8154	2919	10776	1715	2205	1713	0
アルバイト	27761	2939	5251	10584	8987	6407	4888	7692	12588	1984	3573	1438	386
労働者派遣事業所の派遣 社員	4081	0	680	1721	1681	1717	1131	227	2296	895	297	367	0
契約社員	4454	51	1022	1697	1684	2843	1113	221	2301	318	952	663	0
嘱託	872	0	103	285	484	366	168	0	24	103	745	0	0
その他	1642	79	299	950	313	1078	356	229	434	0	880	99	0
会社などの役員	386	0	0	299	87	0	190	386	0	0	0	0	0
自営業主で雇人あり	78	0	45	33	0	0	318	0	33	45	0	0	0
自営業主で雇人なし	1148	0	392	0	756	389	527	110	499	0	539	0	0
自営業の手伝い	1036	86	224	274	453	631	2094	109	773	153	0	0	0
内職	1020	0	197	390	433	1042	170	652	368	0	0	0	0
不詳	1616	0	765	164	688	574	193	408	1049	76	0	83	0
前職なし・不明	59873	6540	20908	15617	16808	10498	11373	14420	28933	5745	4471	5886	109
合計	157553	9891	38582	47972	61108	53681	43513	29064	71055	21094	21296	13954	495
世帯主	27620	299	4522	8741	14058	18329	17099	5529	12657	5136	2792	1120	386
世帯主の配偶者	0	0	0	0	0	0	0	0	0	0	0	0	0
子	114999	8815	29409	35090	41684	32460	22016	21043	51283	14008	15944	12016	109
子の配偶者	295	0	185	0	110	162	52	0	220	0	0	75	0
孫	6764	308	2535	2402	1519	364	0	609	3469	758	1309	619	0
世帯主の父母	0	0	0	0	0	0	127	0	0	0	0	0	0
世帯主の配偶者の父母	0	0	0	0	0	0	0	0	0	0	0	0	0
祖父母	0	0	0	0	0	0	0	0	0	0	0	0	0
兄弟姉妹	2492	0	1038	332	1121	1395	2473	933	769	312	405	72	0
他の親族	269	0	44	0	225	175	186	0	44	0	225	0	0
その他	5114	469	848	1407	2390	798	1560	950	2612	881	619	52	0
不詳	0	0	0	0	0	0	0	0	0	0	0	0	0
合計	157553	9891	38582	47972	61108	53681	43513	29064	71055	21094	21296	13954	495
100万円未満	14355	820	2971	4242	6322	9181	5753	5175	7049	931	636	437	0
100～199万円	21444	1537	2609	5732	11567	10369	11312	6396	7936	4051	1603	971	386
200～299万円	18812	1573	3779	4543	8917	8035	9480	4321	9469	2681	1230	1110	0
300～399万円	17387	656	4966	4138	7627	7317	5289	2891	8087	2222	1615	2405	109
400～499万円	17444	1478	4109	6385	5472	2662	3743	2592	9089	1836	1866	1817	0
500～599万円	13525	1148	3730	4071	4577	3557	1687	2287	5524	1678	3306	731	0
600～699万円	10668	373	2600	4122	3574	3015	705	266	5383	2699	1572	748	0
700～799万円	7411	298	1870	2784	2459	1598	650	874	3454	850	1619	614	0
800～899万円	6487	792	2207	1243	2245	876	1007	1126	2845	714	1133	603	0
900～999万円	5710	195	1799	2041	1675	685	682	701	2273	721	1093	921	0
1000～1249万円	8861	388	2915	3487	2070	950	1012	1565	4134	678	1284	1201	0
1250～1499万円	4297	246	947	1282	1823	912	32	305	1264	429	1702	598	0
1500～1999万円	3857	0	2209	1387	261	1258	282	43	980	634	1220	981	0
2000万円以上	1282	0	0	545	737	330	0	0	115	116	235	816	0
不詳	6012	386	1873	1971	1782	2936	1880	520	3454	856	1182	0	0

付表3 「求職者」の性・年齢段階・学歴別就業希望・前職等

実数(ウエイトバック後の値)

		15～34歳計	男性計	年齢段階別						学歴別(15～34歳)						
				15～19歳	20～24歳	25～29歳	30～34歳	35～39歳	40～44歳	中学卒	高校卒	専門学校卒	短大・高専卒	大学卒	大学院卒	
無業者・就業希望・有無	合計	1342136	536508	37042	163989	182213	153264	127939	93984	79352	218123	81317	15408	124889	6998	
	思っている(就業希望者) 思っていない(非就業希望者)	1342136	536508	37042	163989	182213	153264	127939	93984	79352	218123	81317	15408	124889	6998	
無業者・就業希望・理由	合計	1342136	536508	37042	163989	182213	153264	127939	93984	79352	218123	81317	15408	124889	6998	
	失業している	458266	251720	6380	60792	90434	94115	87463	68547	32011	108263	42375	8419	52776	2956	
	学校を卒業した	54096	33114	3892	19473	7933	1815	373	198	1400	8638	3481	331	17494	1210	
	収入を得る必要が生じた	352541	85976	10159	29544	24757	21516	12362	7382	19126	35973	10671	2158	15552	367	
	知識や技能をを生かした	137656	47742	1121	14801	19132	12688	10015	6008	2307	15051	11180	1006	15605	1724	
	社会に出たい	149790	59775	8950	19436	22443	8947	8365	3496	12234	24867	7397	2422	11843	177	
	時間に余裕ができた	60560	2254	420	923	516	395	383	233	424	861	401	0	568	0	
	健康を維持したい	10537	3274	198	944	1033	1100	1497	872	1024	1562	0	413	274	0	
	その他	115692	51056	5014	17465	15966	12610	6912	6809	10236	22240	5756	450	10776	563	
不詳	2998	1597	908	612	0	77	571	439	590	667	54	209	0	0		
無業者・就業希望・希望職種	合計	1342136	536508	37042	163989	182213	153264	127939	93984	79352	218123	81317	15408	124889	6998	
	製造・生産工程	89613	55804	4285	14463	19336	17719	15096	16556	8936	31816	7105	1055	4946	0	
	建設・労務	27891	26364	4085	6189	9375	6715	7029	3853	11714	9362	1764	473	1932	472	
	運輸・通信職	20373	18365	508	4830	6339	6688	8179	7830	4481	10166	1695	220	912	50	
	営業・販売職	80537	36388	1343	7321	13468	14257	10441	8259	2113	13685	5065	1562	13728	74	
	サービス職業	222137	59262	5255	20485	17497	16025	12634	7783	10741	25589	10556	1379	9956	0	
	専門的・技術的職業	237157	101673	4256	29569	33219	34628	22802	12409	5724	30014	23283	5365	30707	5222	
	管理的職業	9123	5903	200	1924	2508	1271	2101	1430	988	1243	987	0	2685	0	
	事務職	265610	42763	406	12346	19406	10605	5417	4628	553	11444	7138	1402	21371	93	
	その他(保安職など)	35955	22544	1456	9317	7796	3975	3194	3495	2546	7833	2082	579	8726	105	
	仕事の種類にこだわっていない	346316	163445	14532	55944	52273	40696	40215	27387	30590	76240	20862	3089	29477	982	
	不詳	7424	3996	715	1602	996	683	832	356	968	728	781	285	449	0	
無業者・就業希望・希望形態	合計	1342136	536508	37042	163989	182213	153264	127939	93984	79352	218123	81317	15408	124889	6998	
	正規の職員・従業員	762809	423901	23275	128253	151038	121335	99047	71273	50795	166927	69351	13839	107612	6617	
	パート・アルバイト	384428	39269	10565	13064	7617	8022	7046	4768	14648	18018	3243	129	2727	0	
	労働者派遣事業所の派遣社員	45622	6852	269	2272	3082	1229	972	1410	1661	3625	837	0	513	0	
	契約社員	24915	7226	554	1512	2931	2229	1417	1420	1718	3944	85	48	1320	112	
	自分で事業を起こしたい	50144	27669	613	6429	8141	12485	12636	8410	4348	11279	4632	579	6673	42	
	家業を継ぎたい	3198	2006	143	1095	248	520	77	624	661	270	257	13	621	120	
	内職	17093	577	0	0	0	577	70	0	0	362	0	215	0	0	
	その他	46521	25837	1176	10661	7701	6299	5891	5298	5301	12460	2537	586	4502	106	
不詳	7406	3170	447	702	1455	567	782	780	219	1237	375	0	922	0		
無業者・求職活動・有無	合計	1342136	536508	37042	163989	182213	153264	127939	93984	79352	218123	81317	15408	124889	6998	
	探している	1281106	503943	36018	155745	172941	139240	114048	84351	74127	204970	76124	14627	117071	6835	
	開業の準備をしている	61029	32565	1024	8245	9272	14024	13891	9633	5225	13152	5193	782	7818	163	
	何もしていない	0	0	0	0	0	0	0	0	0	0	0	0	0	0	
	不詳	0	0	0	0	0	0	0	0	0	0	0	0	0	0	
	無業者・求職活動・非求職理由	合計	0	0	0	0	0	0	0	0	0	0	0	0	0	0
		探したが見つからなかった	0	0	0	0	0	0	0	0	0	0	0	0	0	0
		希望する仕事がありそうにない	0	0	0	0	0	0	0	0	0	0	0	0	0	0
		知識・能力に自信がない	0	0	0	0	0	0	0	0	0	0	0	0	0	0
		病気・けがのため	0	0	0	0	0	0	0	0	0	0	0	0	0	0
		高齢のため	0	0	0	0	0	0	0	0	0	0	0	0	0	0
		育児や通学などのため	0	0	0	0	0	0	0	0	0	0	0	0	0	0
		仕事が続けられそうにない	0	0	0	0	0	0	0	0	0	0	0	0	0	0
家族の介護・看護のため	0	0	0	0	0	0	0	0	0	0	0	0	0	0		
急いで仕事につく必要がない	0	0	0	0	0	0	0	0	0	0	0	0	0	0		
学校以外で進学や資格取得などの勉強をしている	0	0	0	0	0	0	0	0	0	0	0	0	0	0		
その他	0	0	0	0	0	0	0	0	0	0	0	0	0	0		
不詳	0	0	0	0	0	0	0	0	0	0	0	0	0	0		
無業者・前職の有無	合計	1342136	536508	37042	163989	182213	153264	127939	93984	79352	218123	81317	15408	124889	6998	
	家事通学	326022	15534	725	2653	5715	6441	7306	5388	3792	6339	2386	375	2642	0	
	その他	111495	62953	17616	32878	9209	3250	386	511	7921	18934	7142	2092	23423	2248	
	1年前の就業状況	302082	218250	10456	61822	77767	68205	62861	47423	38581	91365	31075	5556	44089	2340	
	仕事をそのままにしていた	541653	228768	6471	61901	86574	73823	56193	39827	26754	98620	38396	7344	51750	2410	
家事・通学のかたわらにしていた	58066	8712	935	4274	2500	1003	749	149	1525	2052	2108	42	2985	0		
不詳	2817	2291	839	461	448	542	444	687	778	813	210	0	0	0		
無業者・前職の有無	合計	739600	296738	28798	97353	92691	77895	70553	53321	50294	116637	40604	8022	70154	4588	
	ある	532567	183030	9332	47838	60895	64965	62806	50251	28543	74560	29461	6414	38729	2538	
	ない	205940	113071	19417	49324	31795	12535	7564	2870	21699	41836	10948	1459	31425	2050	
不詳	1093	637	50	192	0	396	184	200	52	241	194	149	0	0		



		女性計	年齢段階別						学歴別(15~34歳)						
			15~19 歳	20~24 歳	25~29 歳	30~34 歳	35~39 歳	40~44 歳	中学卒	高校卒	専門学 校卒	短大・ 高専卒	大学卒	大学院 卒	
無業者・就 業希 望・有 無	合計	805628	38823	179907	270476	316421	343350	275094	77612	320750	127285	128283	135787	3392	
	思っている(就業希望者) 思っていない(非就業希 望者)	805628	38823	179907	270476	316421	343350	275094	77612	320750	127285	128283	135787	3392	
無業者・就 業希 望・理 由	不詳	0	0	0	0	0	0	0	0	0	0	0	0	0	
	合計	805628	38823	179907	270476	316421	343350	275094	77612	320750	127285	128283	135787	3392	
	失業している	206546	7447	50986	76387	71726	68513	46202	15357	86650	30010	35205	34845	642	
	学校を卒業した	20982	6204	12673	1666	439	439	955	1157	7654	4684	2136	5027	135	
	収入を得る必要が生じた	266565	10907	54392	89872	111394	126238	105247	32471	115975	37583	42205	35512	508	
	知識や技能を生かした	89914	2259	20767	32700	34187	28319	23499	4129	20831	22559	14554	25190	1797	
	社会に出たい	90016	7072	20676	29044	33224	26800	21706	10566	31461	11035	15763	18937	42	
	時間に余裕ができた	58306	628	5083	15823	36772	64476	49787	4351	23941	10728	9988	8037	0	
	健康を維持したい	7263	191	1160	2668	3245	1788	2717	834	3312	1065	943	350	0	
	その他	64636	4116	14057	21365	25098	26115	24724	8119	30672	9621	7180	7775	267	
	不詳	1400	0	113	952	335	662	255	627	254	0	309	113	0	
無業者・就 業希 望・希 望職種	合計	805628	38823	179907	270476	316421	343350	275094	77612	320750	127285	128283	135787	3392	
	製造・生産工程	33809	2933	7310	8914	14652	18931	16985	6677	18201	4087	1912	1884	0	
	建設・労務	1527	0	150	831	546	1141	407	260	482	279	111	394	0	
	運輸・通信職	2009	0	927	352	730	669	872	582	664	76	343	270	0	
	営業・販売職	44148	4045	12601	12373	15130	15647	10485	4539	23061	3996	7302	5251	0	
	サービス職業	162875	12560	43116	53192	54007	55794	36435	25294	73512	22736	18606	18702	516	
	専門的・技術的職業	135484	3292	29232	50873	52086	49214	35483	4529	24456	41553	25877	35489	2464	
	管理的職業	3220	445	183	1703	889	281	521	45	1332	185	477	1181	0	
	事務職	222847	3949	39904	81347	97648	102343	81591	4551	83914	26163	48533	55924	26	
	その他(保安職など)	13410	973	3813	3233	5392	3683	6052	1483	6738	2169	1307	1593	0	
	仕事の種類にこだわって いない	182871	10502	42468	55580	74321	93756	84897	28882	87643	25675	22571	14795	386	
	不詳	3428	124	205	2080	1019	1891	1366	769	745	365	1244	305	0	
	無業者・就 業希 望・希 望形態	合計	805628	38823	179907	270476	316421	343350	275094	77612	320750	127285	128283	135787	3392
		正規の職員・従業員	338908	18871	103817	116797	99423	78897	57311	19325	125731	57050	58156	71218	2009
		パート・アルバイト	345159	16514	55679	109799	163168	218256	181250	46645	149704	53148	50779	38806	612
労働者派遣事業所の派遣 社員		38770	577	4893	14108	19193	8543	4810	1382	14323	4450	9350	8521	0	
契約社員		17689	486	3338	7682	6182	4836	3729	2061	6474	1552	2416	4909	0	
自分で事業を起きたい		22475	512	2734	7875	11354	12269	12375	2283	6119	4106	3162	6065	490	
家業を継ぎたい		1192	0	431	440	322	138	104	279	326	234	31	322	0	
内職		16516	333	1903	5134	9146	7392	6114	3297	6740	3081	2139	1171	0	
その他		20683	1490	6549	6809	5835	10763	8349	1926	9536	3038	1861	4068	73	
不詳		4236	41	563	1834	1798	2256	1052	412	1797	627	388	706	207	
無業者・求 職活 動・有 無	合計	805628	38823	179907	270476	316421	343350	275094	77612	320750	127285	128283	135787	3392	
	探している	777163	38312	175855	260341	302656	328673	260516	74739	312994	122462	124406	127707	2695	
無業者・求 職活 動・非 求職理 由	開業の準備をしている 何もしていない	28464	512	4052	10136	13764	14677	14577	2873	7756	4823	3876	8080	697	
	不詳	0	0	0	0	0	0	0	0	0	0	0	0	0	
	合計	0	0	0	0	0	0	0	0	0	0	0	0	0	
	探したが見つからなかった 希望する仕事がありそうに ない	0	0	0	0	0	0	0	0	0	0	0	0	0	
	知識・能力に自信がない	0	0	0	0	0	0	0	0	0	0	0	0	0	
	病気・けがのため	0	0	0	0	0	0	0	0	0	0	0	0	0	
	高齢のため	0	0	0	0	0	0	0	0	0	0	0	0	0	
	育児や通学などのため仕 事が続けられそうにない	0	0	0	0	0	0	0	0	0	0	0	0	0	
	家族の介護・看護のため	0	0	0	0	0	0	0	0	0	0	0	0	0	
	急いで仕事につく必要が ない	0	0	0	0	0	0	0	0	0	0	0	0	0	
	学校以外で進学や資格取 得などの勉強をしている	0	0	0	0	0	0	0	0	0	0	0	0	0	
その他	0	0	0	0	0	0	0	0	0	0	0	0	0		
不詳	0	0	0	0	0	0	0	0	0	0	0	0	0		
無業者・1年 前の就 業状況	合計	805628	38823	179907	270476	316421	343350	275094	77612	320750	127285	128283	135787	3392	
	家事	310488	4195	42804	87186	176303	212172	178915	36645	128532	48553	51516	40602	923	
	通学	48542	19150	24040	3542	1810	2236	2429	6066	17916	6773	5578	10835	805	
	その他	83832	6498	26157	22203	28974	20009	11693	12868	39748	12183	7896	8979	345	
	仕事をおもにしていた 家事・通学のかたわらにし ていた	312885	6377	76856	140801	88851	76427	49013	15570	111899	52384	57391	69214	1318	
不詳	49354	2604	9628	16640	20482	32178	32190	6462	22655	7317	5902	6052	0		
不詳	527	0	422	104	0	329	853	0	0	75	0	104	0		
無業者・前 職の有 無	合計	442862	29843	93001	112931	207087	234417	193037	55579	186196	67509	64989	60415	2074	
	ある	349537	11397	53789	91109	193242	219335	178616	37146	148414	56421	56314	46432	832	
ない	92869	18446	39211	21367	13845	15082	13984	18433	37448	10966	8675	13983	1242		
不詳	456	0	0	456	0	0	438	0	334	122	0	0	0		

合計	1134107	422126	17575	114474	150417	139659	119337	89982	57601	175430	70174	13800	93464	4948
前職離職年														
1984年まで	296	296	0	0	0	296	0	280	0	296	0	0	0	0
1985～1994年	5871	1274	0	0	334	939	4552	3139	651	623	0	0	0	0
1995～2000年	70567	13181	0	456	4736	7989	10411	7307	1945	6822	1904	341	1591	0
2001年	27545	5795	0	493	1549	3752	3259	1629	1309	2638	722	221	904	0
2002年	29813	7870	0	1048	3065	3757	4517	6746	594	4218	763	220	1603	418
2003年	45488	13883	0	3066	5503	5314	5555	4123	2642	5610	3364	367	1900	0
2004年	61848	19129	56	3362	8447	7265	6769	4348	1839	9204	2845	855	3876	450
2005年	98050	37527	841	8973	13878	13834	11420	8930	6537	12778	7633	1204	8786	343
2005年	206285	81840	3359	23501	27092	27888	21121	18612	13161	33994	12511	3247	15912	1059
2007年	571657	231615	12207	70311	82681	66416	50118	33544	26027	96007	39344	7300	57138	2678
不明	16688	9717	1111	3263	3133	2209	1615	1323	2895	3240	1088	45	1754	0
合計	1130994	419540	16737	114012	149969	138822	118893	89254	56823	174321	69965	13800	93464	4948
前職離職理由														
人員整理・勸奨退職のため	34622	18170	421	4140	5878	7730	7560	10156	2955	5519	4723	722	3537	581
会社倒産・事業所閉鎖のため	38631	18465	229	2381	7503	8352	10560	10479	1684	8518	3393	531	4094	0
事業不振や先行き不安	30601	19832	489	2537	5131	11675	8730	6990	1534	8745	3971	576	4436	364
一時的についていた仕事だか	72739	36892	1231	11353	12064	12244	6492	2695	3714	17723	4668	1775	7417	1202
収入が少なかつた	56256	30501	1987	9109	12517	6888	7157	6501	6069	11960	5807	662	5164	190
労働条件が悪かつた	143174	72596	2789	21109	26136	22562	18833	11503	9493	27140	12599	2652	18254	1258
自分に向かない仕事だつた	117109	58080	3494	20746	18543	15297	11040	5252	8252	26970	8919	1268	11597	95
家族の転職・転勤又は事業所の移転のため	16404	2023	0	568	891	565	521	1185	73	1036	421	42	450	0
定年のため	82	0	0	0	0	0	0	0	0	0	0	0	0	0
雇用契約の満了のため	67984	25680	1051	5461	10563	8605	7133	3257	1789	10438	4130	1271	6947	280
病気・高齢のため	69503	30535	150	5260	13528	11596	14951	12625	4518	12250	6423	1672	5377	178
結婚のため	120893	691	35	54	276	326	71	85	261	153	152	0	68	57
育児のため	118223	881	0	0	61	820	0	0	353	56	471	0	0	0
家族の介護・看護のため	11209	2715	154	288	667	1606	1029	1132	181	1020	59	318	1095	42
その他	226964	97864	4251	29170	34622	29820	24376	16764	15396	40697	13845	2266	23546	700
不詳	6601	4616	453	1838	1589	736	442	628	550	2095	383	45	1484	0
合計	1342136	536508	37042	163989	182213	153264	127939	93984	79352	218123	81317	15408	124889	6998
前職就業状況														
正規の職員・従業員	508878	211311	5840	48332	74058	83081	73533	58199	21738	83449	38616	6649	55236	3093
パート	146485	18346	468	5314	6917	5647	3314	3611	3029	7949	3183	720	3405	0
アルバイト	249852	108251	7917	39707	35537	25091	18087	11141	21382	49591	12879	3622	18625	247
労働者派遣事業所の派遣社員	91299	27741	673	7089	11359	8620	6907	4658	3788	12839	5505	486	3735	955
契約社員	81773	29420	589	8076	13349	7406	10299	3888	1957	11567	7011	1561	6008	547
嘱託	9808	2196	69	410	1552	166	443	453	140	627	316	108	815	0
その他	20370	9831	412	2191	3186	4043	823	1647	2048	3523	696	215	3243	106
会社などの役員	1418	1132	99	0	600	433	1273	1316	86	695	0	0	351	0
自営業主で雇人あり	1598	1036	97	172	31	737	679	1444	574	462	0	0	0	0
自営業主で雇人なし	4597	1778	0	144	870	764	1642	1588	215	715	0	0	603	0
自営業の手伝い	4995	2115	39	294	702	1080	1346	800	495	781	276	394	168	0
内職	920	0	0	0	0	0	0	0	0	0	0	0	0	0
不詳	10293	7351	537	2283	1809	2722	1401	1483	1370	3035	1483	45	1275	0
前職なし・不明	209850	115999	20305	49977	32244	13473	8192	3757	22529	42890	11352	1608	31425	2050
合計	1342136	536508	37042	163989	182213	153264	127939	93984	79352	218123	81317	15408	124889	6998
世帯主との続き柄														
世帯主	200367	110192	2291	21173	34587	52141	53191	50306	16238	44723	18157	3301	22333	3348
世帯主の配偶者	319504	1935	0	318	831	786	1074	595	0	1103	341	0	492	0
子	730757	391403	30957	128920	135822	95703	69922	40758	58223	158632	57638	10739	95006	3353
子の配偶者	24892	1302	0	565	432	304	627	175	54	306	126	244	572	0
孫	44704	24555	3623	10533	8518	1881	272	61	3438	10275	4154	1125	4750	297
世帯主の父母	0	0	0	0	0	0	0	108	0	0	0	0	0	0
世帯主の配偶者の父母	0	0	0	0	0	0	0	0	0	0	0	0	0	0
祖父父母	0	0	0	0	0	0	0	0	0	0	0	0	0	0
兄弟姉妹	8857	4361	29	1935	1452	946	2199	1636	660	1863	673	0	1166	0
他の親族	1908	496	0	233	0	263	69	52	81	178	172	0	65	0
その他	10604	1831	141	312	569	809	586	293	659	611	56	0	506	0
不詳	543	432	0	0	0	432	0	0	0	432	0	0	0	0
合計	1342136	536508	37042	163989	182213	153264	127939	93984	79352	218123	81317	15408	124889	6998
世帯の収入階級														
100万円未満	107702	53222	4682	15407	13772	19362	20011	21427	11974	23010	8305	1160	6780	836
100～199万円	116869	57654	3757	14129	20234	19534	19436	18282	11197	24244	6993	2011	10464	1023
200～299万円	172245	65011	4103	14164	20129	26615	27063	19130	11988	25321	11952	1631	11703	1518
300～399万円	187780	65928	4507	13866	22793	24761	20722	12639	9533	29013	9733	1794	14127	178
400～499万円	167551	52523	4173	16478	17435	14437	14471	8939	8302	22244	8253	1637	10925	533
500～599万円	139076	48019	2966	16048	15546	13459	9415	4233	6265	19846	7868	2245	10899	288
600～699万円	101517	39017	3666	13984	12110	9257	4901	2346	5054	18526	5325	808	8257	149
700～799万円	71617	26996	1903	11373	8647	5074	1490	763	2630	11226	2460	973	9012	303
800～899万円	57768	25980	2167	9952	9390	4471	1331	1562	3650	9432	4424	1048	6469	618
900～999万円	46341	21884	640	7776	10204	3265	1406	460	1953	8095	4114	913	6300	0
1000～1249万円	76101	33028	1567	13079	13415	4967	698	1241	2124	11308	5752	512	12017	524
1250～1499万円	32852	15464	1032	5938	7315	1180	305	76	868	4644	2274	480	6717	71
1500～1999万円	22959	12214	308	5374	4951	1582	667	74	473	2631	1645	0	7067	321
2000万円以上	10433	5396	185	3090	1746	376	0	57	0	2182	1004	0	1943	267
不詳	31323	14172	1390	3333	4526	4924	6023	2756	3340	6401	1213	196	2210	369

前職離職年	合計	711981	20378	140696	248654	302254	327349	260612	59179	282728	116115	119607	121803	2150	
	1984年まで	0	0	0	0	0	220	1890	0	0	0	0	0	0	
	1985～1994年	4597	0	0	94	4504	28781	60591	622	2963	707	306	0	0	
	1995～2000年	57386	0	134	8263	48989	83939	48267	5218	26467	8404	12291	4739	0	
	2001年	21750	0	818	6692	14241	12112	6643	2130	8492	4064	4500	2477	0	
	2002年	21943	0	1977	5523	14443	12427	5694	1683	9697	4193	3665	2512	0	
	2003年	31605	0	3307	7621	20677	14768	7062	2860	13045	5778	5248	3939	207	
	2004年	42719	553	6707	13318	22141	12357	8382	3209	17440	6546	7406	7220	510	
	2005年	60523	1123	11299	20959	27142	21194	15553	6550	26619	8480	7979	9496	114	
	2005年	124444	4658	22820	51460	45506	40047	28034	12584	48994	19370	18389	23618	183	
	2007年	340042	13871	91721	133094	101357	98365	73798	23530	126093	57517	58954	67594	1135	
	不明	6971	174	1913	1630	3255	3139	4699	794	2919	1056	869	208	0	
	前の仕事について・離職理由	合計	711455	20378	140273	248550	302254	326801	259682	59179	282728	116040	119607	121699	2150
		人員整理・勧奨退職のた 会社倒産・事業所閉鎖の ため	16452	216	2688	5265	8283	12847	8933	1268	6862	1952	2232	3759	105
事業不振や先行き不安 一時的について仕事だか 収入が少なかった		20166	269	4721	6628	8547	11825	10409	1644	10132	2783	2838	2465	207	
労働条件が悪かった		10769	352	2690	3464	4263	5116	3963	559	4454	2335	1774	1557	0	
自分に向かない仕事だっ て		35847	2234	11077	11388	11148	9720	8524	4310	17021	4538	4442	5457	0	
家族の転職・転勤又は事 業所の移転のため		25755	1753	7387	8472	8144	6807	5449	2871	12596	2633	3928	3655	0	
定年のため		70578	3279	19637	26633	21029	19948	20117	4706	25832	13330	11139	14906	249	
雇用契約の満了のため		59030	3455	19681	18081	17813	10474	10591	5986	26827	5336	10165	9692	0	
病気・高齢のため		14381	90	1039	4868	8384	11464	8029	603	2896	2465	2442	5685	251	
結婚のため		82	0	0	0	82	0	0	82	0	0	0	0	0	
育児のため		42304	496	5348	18191	18268	18401	13720	1370	13940	6008	10042	10086	0	
家族の介護・看護のため		38968	1825	9890	11651	15603	18770	17870	5126	18081	5445	5466	3983	141	
その他		120202	398	12896	48326	58581	67031	51375	6619	48116	19484	24533	18636	570	
不詳		117342	636	12219	33502	70985	82427	49329	8278	45212	25255	20286	15984	62	
93		8494	93	477	3132	4792	5754	7727	640	3881	1276	1341	1105	0	
307		129100	5219	30216	48152	45514	45938	42222	15054	45760	23201	18553	24392	565	
985	1985	63	307	798	817	279	1424	63	1120	0	424	339	0		
前職就業状況	合計	805628	38823	179907	270476	316421	343350	275094	77612	320750	127285	128283	135787	3392	
	正規の職員・従業員	297566	4599	52046	109396	131525	147567	107894	7342	108076	57126	63353	59175	879	
	パート	128138	2143	18557	40210	67228	95847	87591	19194	57366	22954	15494	9464	188	
	アルバイト	141601	10990	44603	46208	39800	29989	19022	24130	61089	19790	14036	19924	564	
	労働者派遣事業所の派遣 社員	63557	815	11889	21037	29817	21743	14476	3858	25980	6421	11584	13788	0	
	契約社員	52353	531	10187	21645	19990	14135	12554	2395	20473	6580	9906	12308	395	
	嘱託	7612	88	721	2046	4757	2962	2109	185	1776	638	1764	2947	0	
	その他	10539	535	840	3739	5424	4679	5636	357	2904	818	2495	3477	124	
	会社などの役員	286	0	0	152	134	606	432	0	27	0	259	0	0	
	自営業主で雇人あり	562	72	0	205	285	866	663	222	277	63	0	0	0	
	自営業主で雇人なし	2819	291	585	888	1055	1850	2582	347	1241	453	362	415	0	
	自営業の手伝い	2880	149	350	853	1528	2632	2955	673	1026	1002	180	0	0	
	内職	920	46	95	176	603	2338	2099	141	584	195	0	0	0	
	不詳	2942	118	400	1996	429	2725	1805	336	2150	82	174	201	0	
	前職なし・不明	93851	18446	39634	21927	13845	15411	15275	18433	37782	11163	8675	14087	1242	
世帯主との続き柄	合計	805628	38823	179907	270476	316421	343350	275094	77612	320750	127285	128283	135787	3392	
	世帯主	90174	2553	16538	32791	38292	41213	35917	13797	32902	10008	10735	21718	416	
	世帯主の配偶者	317570	865	27524	104480	184701	235730	196135	23175	117444	58019	56885	55934	1332	
	子	339354	31920	118927	113191	75315	47079	29765	34731	142136	50612	52162	52280	1433	
	子の配偶者	23591	310	3040	8015	12226	14270	10244	1317	13315	3810	3293	1630	0	
	孫	20148	3034	9404	5518	2193	786	133	3342	8596	2775	3276	2074	0	
	世帯主の父母	0	0	0	0	0	0	103	0	0	0	0	0	0	
	世帯主の配偶者の父母	0	0	0	0	0	0	0	0	0	0	0	0	0	
	祖父母	0	0	0	0	0	0	0	0	0	0	0	0	0	
	兄弟姉妹	4496	0	1141	1734	1620	2668	1726	249	2057	993	111	875	210	
	他の親族	1412	88	390	577	356	265	310	0	841	0	322	249	0	
	その他	8773	54	2942	4059	1717	1338	762	1000	3459	1066	1388	1027	0	
	不詳	111	0	0	111	0	0	0	0	0	0	111	0	0	
	世帯の収入階級	合計	805628	38823	179907	270476	316421	343350	275094	77612	320750	127285	128283	135787	3392
100万円未満		54480	4025	11974	19438	19044	21026	16959	11128	20261	5481	6016	10519	419	
100～199万円		59216	4542	16938	17033	20702	20299	16336	11182	28002	6716	6059	6858	0	
200～299万円		107234	3700	25281	35569	42684	37348	24658	13212	48956	16598	14943	11506	216	
300～399万円		121852	3009	22563	48860	47420	46273	28118	13688	50310	20540	21563	13559	655	
400～499万円		115028	4829	15690	37204	57306	50360	29238	7980	48644	20182	18542	17235	417	
500～599万円		91057	5399	14879	29389	41390	50519	34518	5120	35379	16054	14619	17402	412	
600～699万円		62500	4593	15428	15454	27026	36024	30507	4136	23758	9453	11014	13074	249	
700～799万円		44621	1148	10987	13647	18839	24548	27088	1204	15005	8885	7103	12034	0	
800～899万円		31788	2706	7843	11044	10196	19277	21383	2152	11652	5534	5281	6414	0	
900～999万円		24457	1036	8151	10016	5254	12346	13519	1674	7748	4873	4871	4342	272	
1000～1249万円		43074	2635	14846	14335	11258	11534	16319	3017	13915	6483	9879	9413	105	
1250～1499万円		17387	479	5624	6440	4845	3376	4589	713	5206	2013	4092	4996	323	
1500～1999万円		10745	128	4078	4855	1685	1434	2690	126	3164	2094	1628	3411	323	
2000万円以上	5036	0	2685	1480	872	384	745	313	1097	499	1047	2080	0		
不詳	17151	595	2941	5714	7902	8603	8426	1967	7652	1881	1625	2943	0		

付表4 &lt;正社員 対 フリーター&gt;・性・年齢段階別 前職の状況 (在学中を除く)

実数(ウエイトバック後の値)

	男性正規計	男性正規				男性フリーター					
		15～19歳	20～24歳	25～29歳	30～34歳	15～19歳	20～24歳	25～29歳	30～34歳		
		計	歳	歳	歳	計	歳	歳	歳		
前職就業期間	合計	2664355	12196	317073	934174	1400912	421429	22300	145750	145274	108105
	1年未満	538082	7079	106769	195130	229104	154389	16881	64401	46409	26699
	1年以上2年未満	565459	2898	89556	228341	244664	98109	4018	42858	29896	21337
	2年以上3年未満	442828	1659	58839	171923	210407	61994	1294	19823	26255	14622
	3年以上5年未満	573403	559	52287	211060	309497	63555	60	14999	28597	19900
	5年以上10年未満	458012	0	9383	122962	325667	34611	48	3555	13756	17253
	10年以上	86570	0	239	4758	81573	8771	0	115	362	8295
前の仕事について・離職理由	合計	2728161	13151	326756	961801	1426453	435916	22988	152201	150429	110298
	人員整理・勸奨退職のため	49834	0	3054	13087	33694	15428	274	3194	6235	5725
	会社倒産・事業所閉鎖のため	127356	51	9005	37991	80309	26949	199	5914	8796	12040
	事業不振や先行き不安	215829	470	14298	68853	132208	16926	431	6041	5015	5439
	一時的についた仕事だから	292522	3603	54458	120733	113728	53841	1908	24641	17492	9800
	収入が少なかった	386789	762	48183	135359	202486	41188	2748	16082	13898	8460
	労働条件が悪かった	557645	1271	65759	200680	289934	66250	3603	21071	24444	17132
	自分に向かない仕事だった	320270	2011	36222	115971	166065	62608	4154	25689	20966	11799
	家族の転職・転勤又は事業所の移転のため	13102	102	852	4452	7696	2890	515	1249	946	180
	定年のため	0	0	0	0	0	0	0	0	0	0
	雇用契約の満了のため	67718	438	10870	29439	26971	17708	557	4424	6651	6076
	病気・高齢のため	34113	0	4482	11995	17636	20896	348	4522	7100	8926
	結婚のため	30135	0	4664	11781	13689	1345	0	145	822	378
	育児のため	3017	0	300	1069	1648	444	0	0	0	444
	家族の介護・看護のため	6889	0	65	2331	4494	2068	109	576	449	934
	その他	592152	3488	67619	192094	328950	99457	7954	35198	34807	21497
	不詳	30790	955	6925	15966	6945	7917	187	3454	2809	1468
前職状況	合計	2755219	13151	326756	962569	1452744	438648	22988	152201	150429	113030
	正規の職員・従業員	1967900	4526	176813	651576	1134984	146578	4553	45901	49675	46449
	パート	55078	208	9697	21548	23625	31264	1557	10479	11983	7246
	アルバイト	376567	6578	93484	156574	119932	197547	14510	77615	64827	40594
	労働者派遣事業所の派遣社員	75249	600	13972	32344	28333	16690	169	5449	6991	4081
	契約社員	133159	132	18503	55430	59094	20951	1186	5189	8398	6177
	嘱託	13421	0	426	5886	7109	2028	0	313	985	730
	その他	36516	81	4559	11325	20551	6284	392	1183	3427	1282
	会社などの役員	4417	0	54	418	3945	496	0	358	0	138
	自営業主で雇人あり	5301	0	408	739	4155	1203	264	201	272	466
	自営業主で雇人なし	12111	0	178	2616	9316	2411	0	704	470	1237
	自営業の手伝い	16989	72	2081	5990	8845	2879	0	978	345	1556
	内職	0	0	0	0	0	0	0	0	0	0
	不詳	58510	955	6579	18124	32853	10316	357	3830	3055	3073
前職産業	合計	2728161	13151	326756	961801	1426453	435916	22988	152201	150429	110298
	農林漁業・鉱業	19740	193	3254	7724	8569	4456	0	1493	1431	1532
	建設業	317805	2733	44908	105959	164205	41478	3280	12647	11978	13573
	製造業	547123	2269	64527	189207	291120	71935	3035	24786	22915	21199
	情報通信業	135125	0	7926	54236	72963	11626	0	2519	6044	3062
	運輸業	183193	498	20899	56306	105490	26393	1543	6438	8298	10115
	卸売・小売業	543873	3426	63761	188279	288407	95560	5423	34218	32756	23163
	金融・保険・不動産業	70796	0	3881	24476	42440	5432	0	2453	2334	644
	飲食店・宿泊業	190440	1256	33934	69819	85431	57361	6416	22770	18956	9220
	医療・福祉	78068	90	8535	29676	39768	7441	69	2765	2760	1847
	教育・学習支援・複合サービス業	78837	79	5683	28908	44166	9595	156	2320	4470	2650
	サービス業(その他)	382835	618	41699	138502	202016	69141	1569	25465	24121	17985
	公務・公益業	42043	0	7560	15150	19333	4320	128	1846	2064	283
	分類不能の産業	138282	1990	20188	53558	62546	31178	1370	12481	12303	5024
前職職業	合計	2728161	13151	326756	961801	1426453	435916	22988	152201	150429	110298
	専門的・技術的職業従事者	274668	0	13313	94914	166441	16666	0	2986	7592	6088
	管理的職業従事者	2375	0	0	52	2323	358	0	358	0	0
	事務従事者	216137	428	13144	76809	125756	27433	189	10155	10299	6789
	販売従事者	592796	1250	54231	208516	328800	74688	3092	27643	27012	16941
	サービス職業従事者	287091	992	54150	113375	118573	88139	6925	36677	29405	15133
	保安・農林漁業従事者	65476	389	13706	21714	29666	14049	454	5673	5589	2333
	運輸・通信従事者	133448	79	11293	40067	82008	11232	187	2668	3842	4535
	生産工程・労務作業者	1034939	8075	148589	359844	518432	173432	10771	54333	54728	53598
	分類不能の職業	121231	1938	18329	46510	54453	29918	1370	11707	11961	4879
前職従業員規模	合計	2728161	13151	326756	961801	1426453	435916	22988	152201	150429	110298
	1～4人	185010	1056	22884	64863	96207	33166	2116	10300	10595	10156
	5～9人	276287	1769	35401	92745	146372	56760	3351	18734	20693	13982
	10～29人	490895	3037	66904	167828	253125	91145	4770	30076	32983	23317
	30～99人	492676	1178	53162	173601	264735	73473	5597	26163	24672	17041
	100～299人	407428	1113	45416	134460	226439	50114	2093	20244	14649	13128
	300～999人	317834	1581	33190	119364	163699	37835	1708	11370	12037	12721
	1000人以上	399551	1871	45666	143855	208159	61706	2148	23301	22062	14196
	官公庁など	74653	79	9882	27630	37062	8889	283	3243	3950	1412
	不詳	83826	1467	14250	37454	30655	22828	923	8770	8788	4347

		女性正規					女性フリーター					
		女性正規計	15～19 歳	20～24 歳	25～29 歳	30～34 歳	女性フリーター	15～19 歳	20～24 歳	25～29 歳	30～34 歳	
前職就業期間	合計	1003981	10630	229170	446741	317438	597050	30089	213323	206240	147398	
	1年未満	245979	6066	78462	104504	56948	223853	23596	95198	69889	35171	
	1年以上2年未満	250366	2690	73766	110768	63143	142907	4239	66216	45367	27086	
	2年以上3年未満	180961	1556	38872	89762	50770	80307	1849	29903	31419	17136	
	3年以上5年未満	200220	318	34047	96175	69680	80633	406	18681	35598	25948	
	5年以上10年未満	113320	0	4024	45215	64081	61137	0	3325	23968	33844	
	10年以上	13134	0	0	318	12816	8213	0	0	0	8213	
前の仕事について・離職理由	合計	1026815	10709	236344	456621	323141	613557	31095	217412	214356	150695	
	人員整理・勲奨退職のため	18861	0	1979	6852	10030	15133	278	2954	5687	6214	
	会社倒産・事業所閉鎖のため	36253	80	6052	14579	15541	28422	582	6854	9109	11877	
	事業不振や先行き不安	38528	120	6226	20084	12097	15806	388	4886	7155	3376	
	一時的についた仕事だから	141276	2133	51083	56217	31842	54802	3194	20809	20285	10514	
	収入が少なかった	96992	568	22294	44987	29143	48915	3970	19164	14543	11238	
	労働条件が悪かった	190355	2401	41652	96416	49886	99552	4685	44411	32434	18022	
	自分に向かない仕事だった	121148	860	27521	56526	36240	92446	5562	40263	31580	15043	
	家族の転職・転勤又は事業所の移転のため	4742	0	656	2278	1807	3724	478	566	1755	924	
	定年のため	0	0	0	0	0	0	0	0	0	0	
	雇用契約の満了のため	62249	301	9007	27395	25546	29512	249	8232	12665	8365	
	病気・高齢のため	17577	230	3279	7993	6074	38967	1358	11156	13736	12717	
	結婚のため	1888	0	298	1273	316	4356	116	721	2289	1230	
	育児のため	1793	0	333	153	1307	4389	126	251	1221	2791	
	家族の介護・看護のため	5408	0	706	2385	2317	7338	0	1320	3227	2790	
	その他	277183	4015	60866	113456	98845	163305	9743	53866	55505	44191	
	不詳	12564	0	4391	6024	2149	6890	364	1959	3164	1403	
	前職状況	合計	1029540	10709	236344	456621	325866	615732	31095	217412	214356	152870
		正規の職員・従業員	558987	5272	100773	255196	197746	195026	6303	72367	63680	52675
		パート	81755	448	18394	40177	22736	112523	3243	28071	43207	38003
		アルバイト	191719	4683	82211	70794	34031	222085	18817	91665	71913	39689
		労働者派遣事業所の派遣社員	72228	134	12858	30679	28557	30628	1453	8433	14328	6414
契約社員		70949	70	10764	36031	24085	33335	796	10973	13453	8112	
嘱託		13095	102	1849	6695	4450	2759	0	662	1471	626	
その他		20745	0	3684	9907	7155	6702	0	2768	1751	2183	
会社などの役員		123	0	0	0	123	0	0	0	0	0	
自営業主で雇人あり		193	0	0	0	193	266	72	133	61	0	
自営業主で雇人なし		2964	0	444	618	1902	926	0	75	369	482	
自営業の手伝い		1752	0	431	682	639	1555	0	543	540	472	
内職		64	0	64	0	0	687	46	95	113	433	
不詳		14964	0	4872	5843	4249	9240	364	1627	3469	3780	
前職産業	合計	1026815	10709	236344	456621	323141	613557	31095	217412	214356	150695	
	農林漁業・鉱業	1774	0	764	867	143	2246	0	852	791	603	
	建設業	26150	122	3589	9849	12591	7794	316	1545	2860	3073	
	製造業	107022	3880	24482	43855	34805	75958	4366	26890	24058	20644	
	情報通信業	45299	0	5909	20627	18762	10887	29	3534	3865	3458	
	運輸業	15854	0	2615	6078	7161	12576	594	2468	4827	4686	
	卸売・小売業	250019	3156	63960	111839	71065	199763	11358	71283	71902	45220	
	金融・保険・不動産業	46816	0	6304	19414	21099	14830	168	4522	5728	4412	
	飲食店・宿泊業	81657	1904	35837	29888	14027	83264	7424	31791	25745	18304	
	医療・福祉	164110	826	34306	81085	47892	52297	288	19272	17687	15049	
	教育・学習支援・複合サービス業	67154	312	10601	33320	22921	17831	118	4616	7697	5399	
	サービス業(その他)	140568	350	33217	62327	44674	87009	4009	34702	29479	18820	
	公務・公益業	21970	0	2956	10280	8733	7910	213	2383	2057	3258	
	分類不能の産業	58421	159	11803	27192	19266	41193	2210	13556	17659	7768	
前職職業	合計	1026815	10709	236344	456621	323141	613557	31095	217412	214356	150695	
	専門的・技術的職業従事者	175220	434	30219	88457	56110	47930	407	16486	17697	13340	
	管理的職業従事者	73	0	0	73	0	43	0	0	0	43	
	事務従事者	360231	1292	57570	152917	148453	143376	4595	39990	52585	46206	
	販売従事者	184440	1775	48581	83278	50806	138745	8440	53169	48463	28673	
	サービス職業従事者	160455	2728	61581	64876	31270	139399	9204	57821	45358	27015	
	保安・農林漁業従事者	6896	0	1591	4000	1304	3485	44	1566	1034	842	
	運輸・通信従事者	3735	0	902	2142	690	1605	0	348	1138	120	
	生産工程・労務作業従事者	92535	4390	25981	39522	22642	105610	6253	36740	34483	28133	
	分類不能の職業	43231	90	9919	21355	11867	33365	2153	11291	13598	6323	
	前職従業員規模	合計	1026815	10709	236344	456621	323141	613557	31095	217412	214356	150695
1～4人		41406	406	9167	13413	18420	35293	1228	10884	13395	9787	
5～9人		95012	940	24233	42931	26908	61822	2940	25563	21231	12088	
10～29人		164701	2187	43694	72394	46425	128861	11002	44558	46084	27216	
30～99人		170180	3542	37889	74088	54662	98086	4933	36325	31010	25819	
100～299人		154386	1414	32298	69010	51664	83651	4394	29043	27233	22980	
300～999人		140762	488	28193	64439	47641	60585	2059	19712	19771	19043	
1000人以上		171977	1552	39156	78099	53170	103335	3014	38524	39912	21885	
官公庁など		52462	66	8463	26334	17598	15516	146	4413	4547	6410	
不詳	35928	112	13251	15911	6654	26408	1379	8388	11173	5468		

付表5 <正社員 対 フリーター>・性・学歴別 前職の状況 (在学中を除く)

実数(ウエイトバック後の値)

	男性正規							男性フリーター							
	男性正規計	中学卒	高校卒	専門学 校卒	短大・ 高専卒	大学卒	大学院 卒	男性フ リーター 計	中学卒	高校卒	専門学 校卒	短大・ 高専卒	大学卒	大学院 卒	
前職就 業期間	合計	2664355	196565	1051235	462322	86955	781868	58879	421429	58718	210869	73253	8524	59000	2985
	1年未満	538082	41527	216102	97329	14142	156591	8409	154389	23046	76816	26638	2614	21346	993
	1年以上2年未満	565459	45497	206649	96724	17939	180799	12268	98109	13517	47673	15380	2781	16246	588
	2年以上3年未満	442828	32252	179210	79461	13004	121859	12027	61994	7606	32446	11186	1142	7182	878
	3年以上5年未満	573403	34804	210292	94635	21283	186128	18633	63555	8240	31163	11927	819	9719	424
	5年以上10年未満	458012	33812	191426	80521	17348	124854	7007	34611	4876	17687	6476	1169	3899	103
10年以上	86570	8672	47556	13653	3239	11638	535	8771	1432	5084	1646	0	609	0	
前職につ いて、 離職理由	合計	2728161	204102	1080193	471565	89532	793442	59465	435916	61305	219144	74581	9526	59624	2985
人員整理・勸奨退職 のため	49834	3331	22624	10486	1273	10235	896	15428	1792	6286	2988	511	3716	0	
会社倒産・事業所閉 鎖のため	127356	8954	61273	26976	3781	25428	681	26949	4720	15079	3827	237	2404	0	
事業不振や先行き 不安	215829	14510	77404	40687	8619	67088	4522	16926	2731	8226	2549	380	2055	282	
一時的についた仕 事だから	292522	18869	102394	48729	7527	101159	8707	53841	8023	26818	10512	531	6595	790	
収入が少なかった	386789	40282	185356	61919	12551	78564	4993	41188	10514	23188	5694	214	915	0	
労働条件が悪かつ 自分に向かない仕 事だった	557645	36867	218536	87969	20314	179813	9431	66250	7550	32539	12198	1236	10766	109	
家族の転職・転勤又 は事業所の移転の ため	320270	20651	130704	49810	10194	102394	3351	62608	7686	33586	11343	370	8479	0	
定年のため	13102	792	5494	1500	237	4252	55	2890	84	1497	927	0	319	0	
雇用契約の満了の ため	0	0	0	0	0	0	0	0	0	0	0	0	0	0	
病気・高齢のため	67718	2807	25493	9885	1915	22447	4644	17708	1523	8740	2728	1087	3181	450	
結婚のため	34113	3213	12524	6675	1010	9704	670	20896	2971	10916	3387	1292	1837	0	
育児のため	30135	3082	13591	4954	983	7129	116	1345	386	875	0	0	84	0	
家族の介護・看護の ため	3017	113	1068	1039	426	371	0	444	95	0	0	0	349	0	
その他	6889	218	2139	1406	540	2241	346	2068	135	960	255	67	651	0	
不詳	592152	45637	208384	115608	18589	177547	21054	99457	12099	46063	17522	3016	17960	1354	
	30790	4775	13211	3922	1575	5069	0	7917	996	4370	650	585	313	0	
前職状 況	合計	2755219	206138	1089154	474101	90494	800750	59831	438648	61424	220411	75122	9526	59624	2985
	正規の職員・従業員	1967900	138458	772587	337053	67793	592741	42855	146578	13562	69646	32006	2830	23897	600
	パート	55078	4880	23267	11453	1319	12857	995	31264	5549	16228	3917	975	4172	120
	アルバイト	376567	34311	149889	64156	8770	104181	9498	197547	35478	102640	27752	3299	23727	1297
	労働者派遣事業所 の派遣社員	75249	5498	34473	13511	1276	17316	1574	16690	1542	7897	2991	546	2928	693
	契約社員	133159	7049	52993	26751	6178	35926	2167	20951	2587	10655	4483	1174	1389	275
	嘱託	13421	469	3869	1900	711	5893	578	2028	0	455	313	26	1234	0
	その他	36516	3364	11160	5253	827	13775	1798	6284	223	4063	977	0	1021	0
	会社などの役員	4417	451	1882	1156	0	843	0	496	138	0	0	0	358	0
	自営業主で雇人あり	5301	601	3087	1222	0	391	0	1203	97	816	201	90	0	0
	自営業主で雇人な 自営業の手伝い	12111	1771	5177	1025	828	3120	0	2411	270	1515	427	0	200	0
	内職	16989	2244	8082	3931	454	1808	0	2879	900	866	703	0	410	0
	不詳	0	0	0	0	0	0	0	0	0	0	0	0	0	0
		58510	7041	22689	6689	2339	11899	366	10316	1078	5631	1350	585	289	0
前職産 業	合計	2728161	204102	1080193	471565	89532	793442	59465	435916	61305	219144	74581	9526	59624	2985
	農林漁業・鉱業	19740	2316	10731	3290	1271	2088	0	4456	743	3132	422	52	107	0
	建設業	317805	60833	153801	43046	8676	47930	1446	41478	11387	22952	3379	145	2270	0
	製造業	547123	29407	279366	74814	19514	123188	15271	71935	10366	37822	13380	2541	6056	560
	情報通信業	135125	700	16560	26042	7037	74485	8587	11626	0	3537	5276	94	2221	419
	運輸業	183193	27273	103461	24469	3134	23728	121	26393	4794	13656	4286	0	2531	0
	卸売・小売業	543873	25074	195585	98170	21026	194959	5137	95560	9268	49192	17683	2031	16592	0
	金融・保険・不動産 業	70796	1254	13728	7104	749	46416	890	5432	76	2299	207	117	2120	240
	飲食店・宿泊業	190440	16862	77258	44845	3630	44776	272	57361	11672	27781	7617	568	8236	330
	医療・福祉	78068	694	9120	33063	4815	28668	1485	7441	129	2307	2670	287	1805	0
	教育・学習支援・複 合サービス業	78837	295	13191	5919	2004	47218	8712	9595	624	2935	1291	470	3708	526
	サービス業(その他)	382835	25279	130836	84446	11303	112075	14346	69141	7273	37186	12080	2041	9304	499
	公務、公益業	42043	741	18559	5965	840	14803	1136	4320	425	1738	814	0	1344	0
	分類不能の産業	138282	13375	57997	20393	5534	33110	2063	31178	4547	14608	5478	1181	3330	410
前職職 業	合計	2728161	204102	1080193	471565	89532	793442	59465	435916	61305	219144	74581	9526	59624	2985
	専門的・技術的職業 従事者	274668	1142	26499	57102	13007	142434	32962	16666	76	2755	6179	781	6132	703
	管理的職業従事者	2375	116	411	475	0	956	0	358	0	0	0	0	358	0
	事務従事者	216137	3484	46300	33852	5450	115509	9023	27433	1038	12392	5773	364	6478	507
	販売従事者	592796	17564	171403	85473	18143	288243	6761	74688	6001	32449	13692	2458	18854	67
	サービス職業従事 者	287091	27308	113994	74960	6917	59023	1255	88139	14837	44186	14111	1924	10921	330
	保安・農林漁業従事 者	65476	5326	35917	10434	1821	10996	329	14049	2307	8991	1441	170	1040	0
	運輸・通信従事者	133448	25103	77605	16726	2140	11002	0	11232	2306	7667	445	0	606	0
	生産工程・労務作業 者	1034939	110881	555423	175025	37358	139497	7535	173432	30268	97031	27538	2648	11986	968
分類不能の職業	121231	13178	52642	17518	4697	25783	1602	29918	4471	13673	5402	1181	3250	410	

	女性正規							女性フリーター							
	女性正 規計	中学卒	高校卒	専門学 校卒	短大・ 高専卒	大学卒	大学院 卒	女性フ リーター 計	中学卒	高校卒	専門学 校卒	短大・ 高専卒	大学卒	大学院 卒	
前職就業期間	合計	1003981	16009	269654	205972	215586	276730	10823	597050	51082	289552	103772	78507	63304	2030
	1年未満	245979	3819	71794	50908	41226	73135	3361	223853	26861	107748	38583	25474	22125	292
	1年以上2年未満	250366	4792	63521	52165	50942	71812	3775	142907	12484	69024	25603	15920	15981	725
	2年以上3年未満	180961	3762	44108	40031	37967	52177	1697	80307	4226	39002	12704	12113	10811	545
	3年以上5年未満	200220	2232	50820	35783	51770	56506	1546	80633	2885	40038	14547	12603	9319	138
	5年以上10年未満	113320	1215	34412	23530	30706	21792	445	61137	4320	28937	11214	10811	4853	329
	10年以上	13134	188	4998	3555	2975	1306	0	8213	306	4803	1121	1588	215	0
前の仕事について・離職理由	合計	1026815	16477	275112	212561	220435	279621	11188	613557	53046	296840	105523	81675	64611	2030
	人員整理・勸奨退職のため	18861	415	6492	4607	4288	2844	0	15133	1059	6931	3463	2006	1482	0
	会社倒産・事業所閉鎖のため	36253	696	13252	8885	7367	5058	0	28422	2855	15703	5505	1730	1789	0
	事業不振や先行き不安	38528	642	9350	7524	10836	9596	104	15806	1055	8144	3132	1720	1700	0
	一時的についた仕事だから	141276	1540	33962	32671	25540	44038	1983	54802	4742	25919	8583	7914	6707	615
	収入が少なかった	96992	2844	33247	14812	21595	23611	0	48915	6183	26592	7121	6666	1742	0
	労働条件が悪かった	190355	1379	50468	40473	38288	56912	1599	99552	5461	51294	18244	12870	9807	0
	自分に向かない仕事だった	121148	982	32345	20049	29501	36049	515	92446	7828	50849	14438	9166	7951	310
	家族の転職・転勤又は事業所の移転のため	4742	0	1772	592	682	1367	0	3724	478	1186	794	898	367	0
	定年のため	0	0	0	0	0	0	0	0	0	0	0	0	0	0
	雇用契約の満了のため	62249	276	14818	7380	13726	23637	2208	29512	825	9480	4753	6065	7558	268
	病気・高齢のため	17577	157	4868	5043	3969	3539	0	38967	3659	18180	7012	4891	4331	94
	結婚のため	1888	0	382	918	453	135	0	4356	757	2403	202	575	177	0
	育児のため	1793	0	905	445	255	187	0	4389	964	2601	398	158	0	0
	家族の介護・看護のため	5408	179	2037	1210	1179	804	0	7338	260	3382	808	1646	1242	0
	その他	277183	7222	68520	63895	59770	70187	4413	163305	16258	70669	30340	24173	19077	743
	不詳	12564	145	2694	4057	2984	1658	365	6890	662	3506	729	1196	682	0
前職状況	合計	1029540	16477	276141	212877	221073	279849	11188	615732	53464	297424	106072	81860	65048	2030
	正規の職員・従業員	558987	6844	144780	125055	119042	151873	5257	195026	6732	89298	42568	30632	22337	735
	パート	81755	1849	34383	13508	18089	12483	1083	112523	11724	60935	16545	14086	6226	203
	アルバイト	191719	5478	51082	43603	36342	52072	1424	222085	29578	109573	33779	23516	22721	558
	労働者派遣事業所の派遣社員	72228	1547	19052	10923	16465	23494	312	30628	2431	14075	3570	5752	3688	0
	契約社員	70949	406	14961	12616	19745	20749	1663	33335	1339	13878	5272	4516	7293	362
	嘱託	13095	0	1751	958	3546	6273	413	2759	0	1033	379	783	565	0
	その他	20745	209	4655	2688	2700	9822	670	6702	455	2352	1744	606	1332	172
	会社などの役員	123	0	0	0	0	123	0	0	0	0	0	0	0	0
	自営業主で雇人あり	193	0	40	0	154	0	0	266	0	72	133	61	0	0
	自営業主で雇人なし	2964	0	648	106	1325	885	0	926	0	457	0	469	0	0
	自営業の手伝い	1752	0	1008	82	314	347	0	1555	0	1030	525	0	0	0
	内職	64	0	64	0	0	0	0	687	141	360	120	66	0	0
	不詳	14964	145	3717	3338	3352	1727	365	9240	1064	4361	1438	1374	887	0
前職産業	合計	1026815	16477	275112	212561	220435	279621	11188	613557	53046	296840	105523	81675	64611	2030
	農林漁業・鉱業	1774	0	861	284	310	319	0	2246	528	1050	175	493	0	0
	建設業	26150	672	8759	6759	3239	6174	240	7794	247	4310	1220	1690	328	0
	製造業	107022	4989	45532	15999	20241	18350	497	75958	9285	45719	8558	7010	4633	0
	情報通信業	45299	54	5333	4950	11184	22182	1165	10887	912	4289	1943	1318	2425	0
	運輸業	15854	211	5401	2345	3940	3918	39	12576	803	6841	2307	1092	1289	0
	卸売・小売業	250019	3997	85819	40539	56810	58427	2019	199763	18055	106862	29226	24000	17439	246
	金融・保険・不動産業	46816	353	9686	5106	12978	17178	729	14830	666	6322	1399	3161	3112	0
	飲食店、宿泊業	81657	2672	26685	21240	14896	15472	0	83264	10659	39765	14319	7568	9599	48
	医療、福祉	164110	1002	28478	58341	42087	32654	955	52297	1214	15430	13500	14130	6720	127
	教育、学習支援・複合サービス業	67154	0	5877	5395	13003	38793	3924	17831	70	5428	2701	3668	5251	712
	サービス業(その他)	140568	1869	35481	37732	26353	37430	419	87009	6591	37019	24338	11075	6946	538
	公務、公益業	21970	0	4102	2646	4520	9953	749	7910	0	2948	948	1124	2801	48
	分類不能の産業	58421	657	13097	11226	10874	18770	451	41193	4015	20856	4890	5346	4065	310
前職職業	合計	1026815	16477	275112	212561	220435	279621	11188	613557	53046	296840	105523	81675	64611	2030
	専門的・技術的職業従事者	175220	160	13065	51319	42557	62458	5063	47930	374	9062	13901	13525	9624	496
	管理的職業従事者	73	0	0	0	0	73	0	43	0	43	0	0	0	0
	事務従事者	360231	1149	99160	51839	91476	109758	3627	143376	8880	68269	19078	23907	21605	883
	販売従事者	184440	3148	58525	30809	36924	50809	1835	138745	12265	74354	19804	17568	12093	0
	サービス職業従事者	160455	4909	47948	49298	27871	29020	0	139399	15441	63674	29394	15414	12900	48
	保安・農林漁業従事者	6896	0	1789	1019	1717	2370	0	3485	654	1427	822	412	171	0
	運輸・通信従事者	3735	118	1295	120	482	1719	0	1605	0	1236	70	47	252	0
	生産工程・労務作業者	92535	6465	43808	19684	11824	9777	210	105610	12285	60921	18131	7537	5155	293
	分類不能の職業	43231	528	9522	8473	7585	13636	451	33365	3146	17854	4322	3265	2811	310

合計	2728161	204102	1080193	471565	89532	793442	59465	435916	61305	219144	74581	9526	59624	2985
1～4人	185010	30268	87480	34906	4550	25198	302	33166	8434	18274	2674	520	2104	232
5～9人	276287	40738	123018	50448	7742	50098	1188	56760	10498	27559	10315	480	6297	0
10～29人	490895	61705	223666	94290	12853	86320	6892	91145	14362	50098	14633	573	9626	1009
30～99人	492676	28177	211227	88861	21022	134591	4503	73473	10024	38487	13213	1806	8191	252
100～299	407428	17603	150057	75287	13646	138737	7490	50114	4502	21600	11567	1627	9059	521
300～999人	317834	8907	95573	51949	11168	138378	9736	37835	2901	20169	6086	1233	6508	507
1000人以上	399551	9053	125101	57353	13600	168660	22417	61706	6347	27096	11371	2231	13411	309
官公庁など	74653	881	23741	7671	1930	32929	6937	8889	1125	4207	873	123	2480	80
不詳	83826	6770	40332	10801	3020	18531	0	22828	3112	11654	3848	931	1949	75



合計	1026815	16477	275112	212561	220435	279621	11188	613557	53046	296840	105523	81675	64611	2030
1～4人	41406	1354	12222	9861	8025	9270	0	35293	3168	15089	8133	3404	4916	69
5～9人	95012	2060	30777	27870	18170	15837	84	61822	6266	30073	12872	8331	3574	0
前職 従業 員規 模														
10～29人	164701	4592	47690	41276	37392	32554	437	128861	16748	61321	20724	17926	9801	34
30～99人	170180	4180	50728	33411	36575	42011	553	98086	9201	51410	15485	12894	7090	94
100～299	154386	1295	46606	29086	31373	42744	1485	83651	6077	38775	16193	11822	8187	826
300～999人	140762	1213	31769	28116	28556	47347	3300	60585	2674	33430	8152	7251	8094	241
1000人以上	171977	1454	40114	27107	42142	57381	2584	103335	6633	47045	17925	14912	15542	293
官公庁など	52462	0	8585	6567	9938	24868	2379	15516	0	4702	2239	3023	4985	472
不詳	35928	328	6622	9267	8265	7608	365	26408	2278	14994	3801	2111	2421	0

付表6-1 &lt; 正社員 対 フリター &gt; ・男性・現職産業別 就業状況 (在学中を除く)

	男性正 規計	男性正社員													
		農林漁業・鉱業	建設業	製造業	情報通信業	運輸業	卸売・小売業	金融・保険・不動産業	飲食店・宿泊業	医療・福祉	教育、学習支援・複合サービス業(その他)	公務、公益業	分類不能の産業		
合計	7865842	71298	867079	1946935	506055	468765	1177080	240010	240372	378393	277936	945785	536445	209691	
有業者・職業・大分類															
専門的・技術	1237389	677	65380	237523	324605	7959	36835	10010	1155	185915	156491	176588	32309	1943	
管理	10644	0	913	1691	516	1532	1302	297	193	1127	632	2064	280	97	
事務	1048041	2730	29149	146044	82586	63051	111790	86309	18320	54828	77443	162612	209901	3279	
販売	1231703	1646	47995	132758	45956	13149	686054	131628	33915	2543	24285	97238	7770	6766	
サービス	490776	283	143	645	1012	837	16220	6973	182654	127370	1808	152138	91	601	
保安	265671	0	754	1162	0	588	256	1331	133	161	1207	42085	217995	0	
農林漁業	74541	59819	5815	689	0	0	641	0	0	0	4471	3106	0	0	
運輸・通信	322326	735	4785	9077	35976	242259	7689	124	156	1573	4782	12688	2051	433	
生産工程・労務	2987334	5409	712011	1416800	15056	139354	315640	3339	3846	4875	6818	296776	66050	1360	
分類不能職業	197417	0	134	546	347	35	652	0	0	0	0	490	0	195212	
有業者・従業員規模															
合計	7865842	71298	867079	1946935	506055	468765	1177080	240010	240372	378393	277936	945785	536445	209691	
1人	0	0	0	0	0	0	0	0	0	0	0	0	0	0	
2～4人	395512	23756	158620	35501	5070	4945	57925	5272	19446	5824	2356	68934	0	7864	
5～9人	516457	14584	173777	59247	14661	16010	84009	7182	30204	13116	5451	84365	0	13851	
10～19人	595973	11530	153788	95797	32284	29073	103884	8897	20220	19806	8504	91854	446	19890	
20～29人	385513	5235	67128	79928	24144	35068	59909	7424	13546	15186	7304	59961	452	10227	
30～49人	486860	3949	64741	125581	29046	39163	77547	6285	14279	27105	11334	74567	697	12564	
50～99人	695401	3354	61556	204387	50801	48886	116496	12032	27264	58442	14662	83522	964	13036	
100～299	1104286	3790	53179	346409	96220	73450	197183	28195	28591	97859	29349	122291	3285	24485	
300～499	506253	1088	20890	161833	33752	28366	103956	19957	20035	34075	17112	56387	665	8137	
500～999人	572483	1552	30338	183217	50221	35423	103936	23836	19197	29233	15058	70293	1328	8852	
1000人以上	1875576	1648	79435	648486	167836	148527	264213	119135	45164	33095	56139	190566	81781	39549	
官庁など	657740	813	282	1783	454	5282	683	1347	0	42425	109654	38562	446775	9680	
不詳	73789	0	3345	4765	1565	4570	7339	449	2425	2227	1014	4482	52	41557	
有業者・年間就業日数															
合計	7865842	71298	867079	1946935	506055	468765	1177080	240010	240372	378393	277936	945785	536445	209691	
50日未満	130663	347	2777	2274	227	1129	995	589	578	375	0	2997	159	615	
50～99日	32644	419	7020	5787	210	3588	4877	678	608	1458	537	5030	392	2041	
100～149日	152869	1393	9761	40946	7010	10509	25285	1636	1054	8381	1696	12551	25304	7344	
150～199日	253714	4150	33374	68321	18932	16452	26324	5714	5975	10101	6269	34065	15265	8771	
200～249	2734851	13970	183740	857324	258080	139656	318666	104203	28615	125113	102338	297668	236720	68758	
250～299	3829261	29470	481168	877839	195520	236849	668559	107450	133217	201202	129656	478045	217259	73029	
300日以上	795394	21548	144555	88929	24630	56740	128904	19184	68191	30807	36932	111466	41295	22212	
不詳	54045	0	4685	5514	1445	3842	3470	555	2134	957	508	3962	52	26920	
有業者・就業の規則性															
合計	452290	6309	52931	117328	26379	31678	57481	8618	8215	20314	8502	54644	41118	18772	
不規則	78921	1929	12979	9187	1287	7144	7063	1347	2155	4097	1192	15190	11704	3647	
ある季節だけ	10177	1523	4100	1643	0	317	765	0	114	0	184	438	0	1093	
だいたい規則的	362419	2857	35852	106404	25092	24217	49594	7271	5946	16217	7127	38609	29363	13870	
不詳	774	0	0	94	0	0	59	0	0	0	0	407	52	162	
有業者・週間就業時間															
合計	7721925	67846	845315	1930497	503322	457462	1165723	238108	235969	373339	276053	925788	524637	177868	
15時間未満	38773	473	5782	9129	2637	2478	5513	1469	1242	2121	1237	4520	1120	1053	
15～19時間	16573	107	1962	5454	885	2354	2494	85	219	554	68	911	817	662	
20～21時間	11461	63	801	2742	1146	1619	506	136	882	520	0	1498	1204	344	
22～29時間	24696	490	2317	7379	719	2161	2979	299	416	1222	1909	3443	633	730	
30～34時間	72775	1800	7311	18633	2678	6972	11740	1022	874	4816	1186	9344	3917	2483	
35～42時間	1584810	12329	109654	433883	99948	66212	175983	38661	18293	141242	73203	171650	209546	34206	
43～45時間	1054949	5897	81870	302677	90422	52396	144380	32021	20355	65223	36422	123217	73226	26842	
46～48時間	1182080	16759	202091	311094	71020	59357	166887	30592	23700	43936	32063	123962	71807	28814	
49～59時間	2067607	16444	237008	561348	161334	106671	333272	71619	54217	59518	69025	261048	95910	40191	
60～64時間	833026	5566	98475	162448	42989	67449	161925	33007	41735	24442	31868	120861	25880	16380	
65時間以上	811013	7641	95633	110813	28821	86472	156367	29151	73211	28571	28493	104631	39018	22191	
不詳	24163	276	2411	4896	724	3322	3677	46	824	1175	579	702	1559	3971	
有業者・個人所得															
合計	7865842	71298	867079	1946935	506055	468765	1177080	240010	240372	378393	277936	945785	536445	209691	
収入なし、50万円未満	15806	651	2432	3572	149	326	2887	856	472	401	0	3001	0	1058	
50～99万円	32605	2579	6994	5766	441	1142	4270	390	2626	288	63	6829	0	1216	
100～149万円	140242	7721	28569	30541	1533	3653	20171	1341	8240	10109	2900	21972	814	2678	
150～199万円	408766	8697	66625	95004	13740	17451	64217	4620	17844	26977	7711	67530	3877	14472	
200～249万円	1077712	16093	145166	263333	51069	56610	182402	19346	47128	63408	32153	137221	40743	23040	
250～299万円	1188913	13555	144122	301042	58399	77993	191805	24225	42502	70762	39688	142154	55564	27103	
300～399万円	2202103	14255	250426	530435	125849	152641	331760	56737	75617	114681	88906	254438	161968	40789	
400～499万円	1499776	4979	128159	385740	116976	99328	228288	47646	32820	51903	58306	169145	148565	27918	
500～599万円	733622	1279	56417	192654	77341	34473	94894	34995	7354	17276	30556	88924	83768	13689	
600～699万円	285423	418	21874	85523	30111	17305	31877	17575	2287	6719	10602	26973	25422	8738	
700～799万円	110296	229	3651	29620	16490	2782	7758	14350	1171	2207	4068	13263	10528	4179	
800～899万円	46024	314	2344	10439	6540	1369	4078	6564	0	2081	1011	5748	4001	1535	
900～999万円	15840	0	249	1167	1849	1052	2481	4154	0	2961	100	1501	114	213	
1000～1499万円	26323	296	1097	2056	2422	264	2702	4125	0	6584	404	3933	458	1981	
1500万円以上	3703	32	0	733	0	0	687	982	0	927	0	271	0	70	
不詳	78689	197	5352	9310	3146	2376	6803	2104	2311	1108	1468	2880	622	41011	

	男性フリーター計	男性フリーター													
		農林漁業・鉱業	建設業	製造業	情報通信業	運輸業	卸売・小売業	金融・保険・不動産業	飲食店・宿泊業	医療・福祉	教育・学習支援・複合サービス業	サービス業(その他)	公務、公益業	分類不能産業	
有業 者・職 業・大 分類	合計	784486	7877	75033	62173	23193	44669	220971	4474	107634	21332	23264	135307	1864	56695
	専門的・技術管理	34138	0	52	755	3636	0	405	0	0	7700	16394	5130	65	0
	事務	0	0	0	0	0	0	0	0	0	0	0	0	0	0
	販売	72421	0	959	2280	9899	969	22395	1865	5657	2405	4490	17830	1607	2064
	サービス	148319	90	0	504	1304	0	136339	838	3371	0	385	3427	0	2061
	保安	164937	0	0	225	0	0	4844	1541	92232	9198	545	56354	0	0
	農林漁業	11098	0	216	0	0	0	0	0	93	129	55	10605	0	0
	運輸・通信	8947	5969	649	188	0	0	485	0	0	0	511	1145	0	0
	生産工程・労務	24130	0	781	870	6947	11114	1300	0	0	623	236	2259	0	0
	分類不能職業	268521	1818	72376	57351	1408	32586	55203	230	6280	1278	649	38147	191	1004
	分類不能職業	51975	0	0	0	0	0	0	0	0	0	0	410	0	51566
有業 者・従 業者 規模	合計	784486	7877	75033	62173	23193	44669	220971	4474	107634	21332	23264	135307	1864	56695
	1人	0	0	0	0	0	0	0	0	0	0	0	0	0	0
	2～4人	79275	2381	26283	4751	530	880	11428	145	10378	1826	2430	11773	0	6469
	5～9人	97653	2087	21181	5642	763	2764	27798	385	13525	2614	2093	14000	0	4801
	10～19人	95280	1132	10942	7018	1371	4074	29537	491	15638	2030	1370	16818	0	4860
	20～29人	49499	173	5360	5368	99	3118	12851	585	6792	1486	904	9413	0	3350
	30～49人	49828	71	4150	3150	1949	4311	10011	132	9458	2655	1083	10426	0	2432
	50～99人	65440	933	2379	7712	1050	4506	15087	533	7230	2780	2780	17208	0	3243
	100～299	84441	431	1913	11080	3126	6743	24894	332	10289	3185	1036	16135	0	5278
	300～499	36626	445	0	5834	921	3208	7148	923	4645	1364	1545	8540	0	2053
	500～999人	41820	0	327	2775	256	2820	17666	298	6471	757	2732	7100	0	619
	1000人以上	145981	155	792	8154	13053	11068	62543	650	21711	1260	4189	19422	0	2982
	官公庁など	7897	71	0	0	0	0	59	0	0	963	2701	1993	1864	247
	不詳	30746	0	1705	688	75	1178	1951	0	1497	412	400	2479	0	20362
有業 者・年 間就 業日 数	合計	784486	7877	75033	62173	23193	44669	220971	4474	107634	21332	23264	135307	1864	56695
	50日未満	30215	576	6601	1995	252	1584	4277	83	3469	1276	1993	5815	271	2023
	50～99日	48890	1481	7429	3392	267	959	11555	244	7250	562	3341	7787	130	4493
	100～149日	74983	1059	8679	3978	812	5340	19353	667	12874	1288	2449	13193	31	5261
	150～199日	132572	1499	15361	8574	3044	5880	33513	957	20287	1712	4170	25168	446	11960
	200～249日	236117	1514	14292	22100	11167	12830	74793	1236	29540	9890	6712	39527	725	11791
	250～299日	198091	1054	17685	18708	6062	14610	63018	1288	22932	5083	3636	36667	260	7089
	300日以上	44730	694	3238	2821	1529	3247	12936	0	9492	1417	962	6969	0	1423
	不詳	18888	0	1748	605	61	219	1526	0	1788	106	0	180	0	12655
有業 者・就 業の 規則 性	合計	286660	4615	38070	17939	4375	13763	68698	1950	43880	4837	11954	51963	879	23737
	不規則	101380	1186	23565	5530	1309	2790	15563	218	17342	1169	1415	19791	271	11230
	ある季節だけ	15947	2565	3184	1136	71	1053	2126	0	694	206	652	3316	115	831
	だいたい規則的	169171	864	11321	11111	2995	9920	51009	1732	25845	3462	9887	28855	493	11676
	不詳	162	0	0	162	0	0	0	0	0	0	0	0	0	0
有業 者・週 間就 業時 間	合計	648109	4126	46537	54740	21752	40607	201756	4256	87810	19851	21197	112019	1478	31979
	15時間未満	24764	89	895	1309	0	1341	7235	170	3522	1233	5593	2300	130	946
	15～19時間	17672	114	646	395	0	1882	7909	0	1949	218	2307	1536	0	716
	20～21時間	26547	209	314	1311	754	1160	11117	184	4959	705	1524	3536	0	774
	22～29時間	70597	251	1827	2558	1229	3739	30235	1544	10787	1677	2982	9917	494	3357
	30～34時間	81575	60	2284	5119	3365	3671	25541	768	12942	3356	2254	16132	102	5982
	35～42時間	190237	1211	12073	19834	8862	11388	55961	1016	22648	7355	3970	35682	718	9519
	43～45時間	63007	290	4892	5464	3598	3399	19263	266	6296	1614	1271	12728	0	3926
	46～48時間	65055	1090	11809	8345	1187	4167	14722	157	6708	1312	414	13019	0	2124
	49～59時間	67023	559	8391	6999	1724	3961	19298	0	11037	1211	639	11683	34	1486
	60～64時間	20783	0	1870	2411	250	3170	5672	151	3835	189	0	2004	0	1232
	65時間以上	16944	216	1256	887	783	2423	3713	0	3080	731	243	2173	0	1438
	不詳	3906	36	280	109	0	305	1090	0	47	250	0	1310	0	479
有業 者・個 人所得	合計	784486	7877	75033	62173	23193	44669	220971	4474	107634	21332	23264	135307	1864	56695
	収入なし、50万円未	52706	1794	6681	4024	669	1262	11922	244	9009	1745	3972	5472	402	5511
	50～99万円	136454	1248	11258	6753	2126	6001	49592	285	22483	2724	5851	18700	0	9432
	100～149万円	226196	2753	17658	19015	5919	11726	67834	2584	34665	4509	5447	38944	1108	14034
	150～199万円	173760	1133	14590	16584	7152	9015	49409	934	20598	6260	3815	34252	62	9954
	200～249万円	121126	400	14757	9888	4674	10341	32062	375	12422	3233	2519	25079	227	5149
	250～299万円	34905	468	4407	2562	2289	3527	6590	0	3992	1398	702	8438	0	533
	300～399万円	21212	81	3370	2563	321	1719	2461	0	3245	793	956	3738	65	1901
	400～499万円	4439	0	1595	563	0	223	0	53	717	0	0	0	0	1289
	500～599万円	199	0	61	0	0	0	0	0	0	0	0	138	0	0
	600～699万円	143	0	0	0	0	0	0	0	0	143	0	0	0	0
	700～799万円	0	0	0	0	0	0	0	0	0	0	0	0	0	0
	800～899万円	68	0	0	0	0	0	0	0	0	0	0	68	0	0
	900～999万円	0	0	0	0	0	0	0	0	0	0	0	0	0	0
	1000～1499万円	0	0	0	0	0	0	0	0	0	0	0	0	0	0
	1500万円以上	0	0	0	0	0	0	0	0	0	0	0	0	0	0
	不詳	13278	0	656	222	42	854	1103	0	504	528	0	479	0	8890

有業者・ 就業希望意識	合計	7865842	71298	867079	1946935	506055	468765	1177080	240010	240372	378393	277936	945785	536445	209691
	この仕事を続けたい (継続就業希望者)	6029832	59068	675943	1519231	378709	343477	846848	182982	167859	290365	228419	692684	503586	140662
	この仕事のほかに別の 仕事もしたい(追加 就業希望者)	502864	3639	56019	113680	40350	28563	80052	20423	22343	28655	14359	69505	10403	14873
	他の仕事に代わりた い(転職希望者)	1218546	8530	126275	289497	80068	90826	234041	35098	47337	54434	33560	172852	18737	27291
	仕事をすっかりやめ てしまいたい(就業 休止希望者)	67002	61	6849	17776	5834	3230	10249	552	1929	4316	1095	8283	3719	3109
	不詳	47598	0	1993	6750	1094	2668	5891	956	904	623	504	2460	0	23755
有業者・ 転職希望理由	合計	1218077	8530	126275	289497	80068	90826	233944	34725	47337	54434	33560	172852	18737	27291
	一時的についた仕 事だから	30116	338	4264	5565	1466	2271	4433	0	1488	749	1008	6306	1347	882
	収入が少ない	406818	3930	40074	100491	23804	32393	82853	4772	10500	28171	9949	58469	3425	7988
	事業不振や先行き 不安	159061	837	21258	38690	12676	7438	27665	6052	5150	5333	5402	24470	1816	2274
	定年又は雇用契約 の満了に備えて	2401	91	670	387	0	0	492	0	275	0	0	486	0	0
	時間的・肉体的に負 担が大きい	291001	1221	30182	70333	11889	30465	61277	10487	17828	9106	4033	35433	3027	5719
	知識や技能を生かし たい	140166	912	11334	32044	12668	7315	22326	8011	5652	4316	5056	22358	4796	3380
	余暇を増やしたい	56971	595	6531	10398	5546	5277	11567	1588	2609	813	2482	5803	584	3179
	家事の都合	6140	264	979	2081	86	430	782	113	0	202	133	1071	0	0
	その他	125402	342	10983	29510	11933	5236	22549	3703	3834	5743	5497	18458	3742	3870
不詳	0	0	0	0	0	0	0	0	0	0	0	0	0	0	
有業者・ 希望仕 事形態	合計	1721410	12169	182294	403177	120418	119389	314093	55521	69680	83088	47919	242358	29140	42164
	正規の職員・従業員	1269562	8097	131542	309262	87439	94047	239931	39314	47985	57371	35215	177922	16545	24891
	パート・アルバイト 労働者派遣事業所 の派遣社員	33820	542	2632	8881	1202	1821	7541	187	543	4451	685	3855	1000	481
	契約社員	1288	0	72	499	0	53	263	0	0	0	0	315	0	86
	自分で事業を起こし たい	6183	69	514	1655	0	425	1074	0	207	456	142	1325	82	234
	家業を継ぎたい	250828	1899	30232	43270	21517	14452	41308	10726	15167	10978	8212	38275	6341	8451
	内職	17413	388	2920	2754	2135	724	3120	801	654	427	405	2777	206	101
	その他	5408	168	715	1385	704	453	107	244	0	296	0	1062	198	74
	不詳	120499	942	11370	31243	6915	6231	17529	4193	4850	8503	3260	13996	4768	6699
	不詳	16410	64	2297	4229	506	1183	3220	54	274	606	0	2830	0	1147
有業者・ 求職活 動の有 無	合計	1721410	12169	182294	403177	120418	119389	314093	55521	69680	83088	47919	242358	29140	42164
	探している	499465	4375	46547	114616	38356	41049	87494	12136	19550	27290	11510	79359	6013	11169
	開業の準備をしてい る	114009	1174	11884	16251	9883	5475	20585	5836	8728	5962	3387	17837	2044	4964
	何もしていない	1084510	6421	121738	265386	70932	70819	202071	37156	39924	49285	33022	141941	21034	24781
不詳	23426	199	2124	6924	1248	2046	3942	393	1477	551	0	3222	49	1250	
現職従 業期間	合計	7865842	71298	867079	1946935	506055	468765	1177080	240010	240372	378393	277936	945785	536445	209691
	1年未満	1081627	9739	100401	262208	86084	75817	162505	39079	42222	56732	34407	129112	56130	27192
	1年	866796	8354	75422	209751	54682	58019	139554	33007	29999	48136	30922	120627	37245	21077
	2年	780865	6102	73988	190114	55207	46961	114478	25014	26281	47424	29837	99197	48601	17660
	3-4年	1226144	14975	120577	301966	74958	78759	195822	31515	33360	73951	49187	163403	65987	21684
	5-6年	1005187	7202	107397	234244	79414	52886	151141	31744	29298	52326	40295	132675	68221	18344
	7-9年	1210003	11125	143735	297146	85188	62124	182407	37543	34153	53684	41738	136981	96048	28130
	10-14年	1292454	10551	199584	332459	56782	70315	184869	37170	32144	39818	44003	131803	128498	24457
	15-19年	273661	3152	35939	100775	7317	16481	28969	2500	7261	2303	5830	22273	34774	6087
	20年以上 無回答	128504	600	0	0	0	0	0	0	600	0	0	0	0	0
有業者・ 就業理 由	合計	7758470	70766	860338	1928620	501919	462212	1162302	238328	236908	373950	276064	938027	532263	176773
	失業していた	746426	8196	96911	212329	27148	69553	135146	10826	20731	20175	11680	106022	12129	15580
	学校を卒業した	2960175	19881	273867	882459	232623	109095	417316	129574	64320	156461	97943	297526	219239	59873
	収入を得る必要が生 じた	552554	5041	80112	120550	25056	66855	82996	10482	20581	14266	12283	73302	25295	15735
	知識や技能を生かし たかった	1021419	9015	111307	156183	86496	40535	132942	23357	44749	94106	75210	169426	59365	18729
	社会に出たかった	447692	2842	49802	120905	31553	22500	63640	11241	10665	9579	14168	44886	56015	9896
	時間に余裕ができた	7442	0	1182	1465	628	153	1964	42	165	0	0	1776	0	68
	健康を維持したい	14606	402	1956	3921	629	1359	2199	293	0	791	255	1840	834	128
	よりよい条件の仕事 が見つかった	888077	7544	83032	238308	53292	77989	153992	24676	24029	30949	23389	108014	45177	17685
その他	1120078	17845	162170	192500	44494	74172	172108	27838	51668	47624	41135	135236	114210	39079	
不詳	0	0	0	0	0	0	0	0	0	0	0	0	0	0	
有業者・ 1年前 の就業 状況	合計	7865842	71298	867079	1946935	506055	468765	1177080	240010	240372	378393	277936	945785	536445	209691
	仕事をそのままに していた	7164022	67221	806983	1774608	450916	429633	1079253	212601	221453	333713	252801	874571	490769	169498
	家事・通学などのか たわらにしていた	36831	348	3625	6255	2849	2160	4643	1725	1403	2996	3156	4511	1980	1180
	家事	3149	75	685	564	0	372	248	0	101	162	221	420	168	133
	通学	423111	2013	31769	121415	41477	19940	55130	20295	7706	31081	13583	33868	34123	10711
	その他	187148	1640	21392	37133	9793	14201	31236	4392	8487	8764	7260	28629	8902	5318
不詳	51581	0	2624	6960	1020	2459	6571	997	1221	1676	914	3784	503	22852	

有業 者・就 業希 望意 識	合計	784486	7877	75033	62173	23193	44669	220971	4474	107634	21332	23264	135307	1864	56695
	この仕事を続けたい (継続就業希望者)	314844	3661	34323	30976	13295	17324	83833	1361	41556	11563	8774	52278	1229	14672
	この仕事のほかに 別の仕事もしたい (追加就業希望者)	103176	1349	8554	6076	1905	5917	28263	1729	18460	1576	3858	17433	114	7942
	他の仕事に代わりた い(転職希望者)	340051	2680	30230	24268	7749	20757	103148	1384	43913	7377	10081	62239	521	25702
	仕事をすっきりやめ てしまいたい(就業 休止希望者)	15733	94	954	612	244	671	4019	0	3081	817	551	2917	0	1773
	不詳	10683	93	973	241	0	0	1708	0	623	0	0	440	0	6606
有業 者・転 職希 望理 由	合計	339390	2680	30230	24268	7749	20757	103148	1384	43913	7377	10081	61979	521	25302
	一時的についた仕 事だから	136954	1652	11002	7795	2244	7799	38577	1077	21561	2287	5246	27861	77	9778
	収入が少ない	99731	791	8623	8563	2376	7422	33161	102	9980	2908	2802	16901	125	5977
	事業不振や先行き 不安	14795	119	2358	407	423	468	4525	0	641	0	279	2904	0	2671
	定年又は雇用契約 の満了に備えて	1603	0	524	239	61	0	100	0	0	242	0	303	60	75
	時間的・肉体的に負 担が大きい	14110	0	2214	1950	116	2068	3485	0	1955	80	0	909	0	1333
	知識や技能を生か したい	42891	117	2556	2569	1795	2262	15184	123	5995	1313	1342	6902	260	2473
	余暇を増やしたい	1023	0	48	0	0	37	428	0	48	0	0	462	0	0
	家事の都合	1501	0	161	0	0	0	883	0	0	0	0	380	0	77
	その他	26781	0	2745	2745	734	702	6804	83	3733	548	412	5358	0	2917
	不詳	0	0	0	0	0	0	0	0	0	0	0	0	0	0
有業 者・希 望仕 事形 態	合計	443227	4029	38784	30344	9654	26674	131411	3113	62373	8953	13939	79672	636	33644
	正規の職員・従業員	311483	2769	26067	22998	7115	21057	94300	1880	40927	6343	10434	57279	636	19679
	パート・アルバイト	32128	653	2134	2052	173	971	8326	649	9254	759	1106	3613	0	2438
	労働者派遣事業所 の派遣社員	1366	0	189	213	0	0	784	0	180	0	0	0	0	0
	契約社員	4490	57	53	427	30	0	1841	0	396	0	0	899	0	787
	自分で事業を起こ したい	36398	160	5488	1686	475	1424	8669	253	6719	1288	1504	5033	0	3699
	家業を継ぎたい	2519	138	156	260	23	81	1122	0	221	0	0	519	0	0
	内職	2382	0	0	0	0	0	119	0	0	0	437	1825	0	0
	その他	47536	208	3581	2026	1637	3140	15685	332	4159	564	458	10041	0	5706
	不詳	4924	44	1116	683	201	0	564	0	519	0	0	463	0	1335
有業 者・求 職活 動の 有無	合計	443227	4029	38784	30344	9654	26674	131411	3113	62373	8953	13939	79672	636	33644
	探している	252089	2626	19075	16674	5466	15467	74000	2008	38037	4269	9559	46221	525	18162
	開業の準備をしてい る	31015	71	2713	1341	270	1113	8911	253	4874	1338	817	6202	0	3113
gkikan 3	何もしていない 不詳	152526	1289	15502	11483	3717	9243	47877	579	18479	3346	3563	26515	110	10823
	合計	784486	7877	75033	62173	23193	44669	220971	4474	107634	21332	23264	135307	1864	56695
	1年未満	283021	3758	26649	19838	8520	15527	78182	2385	37080	8364	8962	54092	714	18950
	1年	139824	1000	11401	11311	3631	9022	38159	1309	27306	3223	3754	23996	516	5195
	2年	101714	1125	8990	8209	2980	7678	33011	184	10014	4388	4534	16086	46	4469
	3-4年	105903	614	9202	8891	3333	4599	31673	327	16903	2540	2434	17855	427	7105
	5-6年	49071	462	4730	4794	3263	1956	14735	128	6722	1714	1251	7218	0	2098
	7-9年	43204	642	5321	4060	1228	2844	13604	141	4330	795	1992	7998	0	249
	10-14年	28562	244	5954	3494	239	2115	6775	0	3524	176	219	5297	162	365
	15-19年	3540	32	755	952	0	0	452	0	267	0	119	765	0	198
	20年以上	85	0	0	0	0	0	0	0	0	0	0	0	0	85
	無回答	29563	0	2030	623	0	928	4381	0	1487	132	0	2000	0	17981
有業 者・理 由	合計	763758	7877	74069	61658	23018	43970	218090	4474	105720	21200	23001	134331	1864	44486
	失業していた	186845	2746	22811	19130	5570	11232	54677	628	19624	1800	2076	36515	374	9663
	学校を卒業した	80213	701	6431	6712	2049	3536	25250	284	11103	4810	5009	9937	265	4124
	収入を得る必要が 生じた	203298	1124	16177	16648	4549	14663	60327	2005	31639	2587	4336	37809	324	11110
	知識や技能を生か したかった	55642	336	5045	4276	2672	578	13775	0	4896	4480	6858	10867	196	1663
	社会に出たかった	35159	330	3665	3621	1623	2058	10645	40	5769	525	166	4671	82	1963
	時間に余裕がで きた	12282	66	1024	190	106	1321	3544	649	3116	0	857	1175	0	234
	健康を維持したい	4128	0	295	611	317	786	564	0	0	459	512	547	0	36
	よりよい条件の仕 事が見つかった	56374	808	4497	3917	2748	3686	13995	625	7477	1765	861	11968	297	3731
	その他	129817	1767	14123	6553	3383	6110	35313	244	22096	4774	2327	20841	326	11961
不詳	0	0	0	0	0	0	0	0	0	0	0	0	0	0	
有業 者・1 年前 の就 業状 況	合計	784486	7877	75033	62173	23193	44669	220971	4474	107634	21332	23264	135307	1864	56695
	仕事をおもにして いた	560399	4653	56403	48595	17073	35445	159822	2025	76324	13769	14806	99473	1015	30997
	家事・通学などのか たわらにしていた	52416	326	2761	1706	1024	1245	17328	1499	10168	2263	3176	7695	476	2749
	家事	4487	0	105	558	85	0	701	0	721	100	0	1833	0	383
	通学	63501	824	4723	3995	2705	2111	18152	83	9975	2484	3520	10319	159	4452
	その他	92003	2075	10483	6704	2306	5869	24126	867	9935	2716	1762	15596	214	9352
不詳	11681	0	559	615	0	0	842	0	511	0	0	391	0	8763	

付表6-2 &lt;正社員 対 フリーター&gt;・女性・現職産業別 就業状況 (在学中を除く)

	女性正 規計	女性正社員														
		農林漁 業・鉱 業	建設業	製造業	情報通 信業	運輸業	卸売・ 小売業	金融・ 保険・ 不動産 業	飲食 店・宿 泊業	医療、 福祉	教育、 学習支 援・複 合サー ビス業	サービ ス業(そ の他)	公務、 公益業	分類不 能の産 業		
有業 者・職 業・大 分類	合計	3362341	9227	82784	398794	154930	65304	597965	211933	82190	893826	241874	441256	79427	102830	
	専門的・技術 管理	983918 1109	171 0	6937 0	27996 0	74500 121	422 0	35695 387	3857 78	1910 0	603554 383	166059 0	55159 141	6761 0	896 0	
	事務 販売 サービス 保安	1239582 380033 386349 24771	2404 143 353	60479 4247 944	181447 17466 323	56770 18719 96	46055 750	264433 255653	163333 42290	17814 6151	121096 194	67888 2363	182095 30729	61082 439	14686 890	0 0
	農林漁業 運輸・通信 生産工程・労務 分類不能職業	7633 12472 238708 87765	5464 0 691	0 106 10071	0 313 171249	0 1181 2971	0 8970	161 0	0 0	0 0	0 0	0 293	893 595	1115 1013	0 583	0 296
	合計	3362341	9227	82784	398794	154930	65304	597965	211933	82190	893826	241874	441256	79427	102830	
	1人	0	0	0	0	0	0	0	0	0	0	0	0	0	0	
	2~4人	125339	1803	5084	4105	2963	603	18217	3056	7441	34604	2479	42009	0	2975	
	5~9人	228960	1333	9621	8600	5322	1236	36905	3652	6276	80987	9186	61101	0	4739	
	10~19人	277498	1060	12218	21215	11623	4198	50548	5229	8662	78008	28276	48080	0	8380	
	20~29人	181913	932	8202	18282	7015	1248	28856	3631	4795	57262	21224	25288	136	5042	
30~49人	227487	642	9326	30179	12239	2189	39264	4349	6179	68600	14646	32904	141	6831		
50~99人	317057	1010	7275	53124	18418	5477	58103	5964	8508	90431	13437	45696	0	9616		
100~299	518783	1384	9291	94539	28177	13185	100012	16720	16162	144352	23524	57836	470	13133		
300~499	251322	448	4111	39614	13924	5538	59292	13046	4666	68688	11864	23621	337	5993		
500~999人	259698	78	4138	33411	15275	8623	60512	22370	6213	66436	9501	28237	183	4722		
1000人以上	640496	327	12776	94804	38963	23007	141052	132547	12838	71735	23418	68091	2876	18062		
官公庁など	297216	210	0	0	0	0	1732	252	88	126363	83668	4572	75285	5047		
不詳	36570	0	743	921	1012	0	3472	1117	364	6180	651	3821	0	18290		
有業 者・年 間就業 日数	合計	3362341	9227	82784	398794	154930	65304	597965	211933	82190	893826	241874	441256	79427	102830	
	50日未満	9742	169	260	1023	104	253	3034	271	184	1938	145	1903	0	458	
	50~99日	14785	39	768	1007	221	304	2804	810	874	2520	321	4330	61	728	
	100~149日	81170	177	2045	12310	3239	1151	14765	3750	1425	21566	5040	10165	920	4616	
	150~199日	105777	70	5045	12538	5604	1990	14713	4739	3742	27744	8319	15266	1230	4776	
	200~249	1377061	3078	30682	191344	77035	27862	221606	124413	16195	337165	106951	156796	41738	42196	
	250~299	1558622	4246	40341	168833	61507	30574	310523	68762	47276	451710	104254	207156	32553	30886	
300日以上 不詳	184688 30496	1448 0	3387 256	11064 675	5428 1792	2311 860	27397 3122	8427 761	12258 235	45426 5757	16196 649	42436 3204	2875 50	6035 13135		
有業 者・就 業の規 則性	合計	211474	455	8118	26878	9168	3698	35316	9570	6226	53768	13824	31664	2211	10577	
	不規則 ある季節だけ だいたい規則的 不詳	31202 2122 177710 440	56 48 351 0	517 0 7601 0	1850 188 24840 0	779 0 8389 0	193 0 3505 0	4008 700 30608 0	235 292 9043 0	1377 60 4789 0	14385 56 38887 440	529 0 13296 0	5599 543 25522 0	126 0 2085 0	1548 235 8795 0	
	合計	3298081	9123	82011	396081	152359	64251	590135	210645	80518	873188	240697	431910	79251	87912	
	15時間未満 15~19時間 20~21時間 22~29時間 30~34時間 35~42時間 43~45時間 46~48時間 49~59時間 60~64時間 65時間以上 不詳	21708 5648 5285 20491 54881 1171975 605326 448404 630804 193880 125292 14389	0 0 0 306 331 2772 1826 1077 1994	1218 0 0 1066 1240 28231 16175 13824 11864	3347 73 193 1395 4677 157417 77684 59117 72556	696 586 841 0 1085 44045 31337 19295 38391	349 0 81 3394 1793 23117 9280 11278 8646	3683 711 620 3178 9316 219032 120266 87864 98497	1898 0 258 1531 2198 87457 40337 23784 37126	568 788 80 1161 2342 20217 10890 9575 19534	4416 1966 1795 3730 22280 327230 163986 13249 158431	890 506 528 1140 1052 65222 39706 28487 58654	2116 747 542 2887 5922 127546 61904 53488 95527	75 747 346 136 205 40637 15671 7331 10551	2452 271 0 567 2439 29054 16265 10036 19033	79251 0 0 567 2439 29054 16265 10036 19033
有業 者・個 人所得	合計	3362341	9227	82784	398794	154930	65304	597965	211933	82190	893826	241874	441256	79427	102830	
	収入なし、50万円未 50~99万円 100~149万円 150~199万円 200~249万円 250~299万円 300~399万円 400~499万円 500~599万円 600~699万円 700~799万円 800~899万円 900~999万円 1000~1499万円 1500万円以上 不詳	8790 21606 163315 473764 852335 639542 775117 285731 59887 27250 9539 1155 1634 2219 686 39771	207 648 1892 2484 2511 714 292 292 43 0 0 0 0 0 0 0	174 900 4531 12942 25343 15607 18588 2612 1676 0 87 0 0 0 0 0	665 2766 29913 64032 109619 71373 83587 21387 6000 1513 1718 0 0 0 0 0	0 436 3879 9680 26599 33744 47532 21387 5126 3981 1854 0 0 71 0 0	0 85 3845 11928 17844 11939 14295 834 383 0 0 0 0 0 0	2811 3071 31740 108756 164578 118203 117335 9465 2970 868 0 0 0 914 0 686	146 770 4579 13678 43357 42874 64378 30746 4692 2974 1890 0 0 0 555 0	470 3273 8727 23969 24319 12675 5787 1205 549 869 0 87 0 0 686 0	1718 3363 32870 114906 216323 180381 224548 92561 14350 4246 1206 1068 1634 679 0	277 682 5571 21892 56350 45220 76111 26356 5369 2850 35 0 0 0 0	1630 4952 28199 75355 133322 79076 76353 28088 6738 4225 892 0 0 0 0	1630 37 1753 2236 11138 13741 28616 15416 4358 1286 847 0 0 0 0	0 692 622 11905 21033 13995 17693 6857 688 1954 140 0 0 0 0	

	女性フリーター計	女性フリーター												
		農林漁業・鉱業	建設業	製造業	情報通信業	運輸業	卸売・小売業	金融・保険・不動産業	飲食・宿泊業	医療・福祉	教育・学習支援・複合サービス業	サービス業(その他)	公務・公益業	分類不能の産業
合計	986634	4743	6408	67059	18684	23664	355000	8727	162791	86906	44059	146220	10493	51879
有業	75792	164	109	1308	1522	505	2543	72	376	43479	17758	7391	564	0
者・職	0	0	0	0	0	0	0	0	0	0	0	0	0	0
業・大	233619	260	4661	8959	14743	8883	91580	7555	9435	14674	21979	38917	9439	2533
分類	238825	0	274	4279	2217	90	208571	638	11406	0	778	8926	0	1645
	243741	0	0	178	0	538	9153	384	136991	25974	1717	67838	416	551
	2208	0	0	0	0	0	0	0	62	140	183	1822	0	0
	4245	3246	0	38	0	41	122	0	0	48	163	588	0	0
	2803	0	0	0	202	1850	0	0	0	0	0	590	0	161
	137495	1073	1364	52297	0	11757	43031	77	4456	2294	1480	19487	74	106
	47905	0	0	0	0	0	0	0	65	297	0	660	0	46883
有業	986634	4743	6408	67059	18684	23664	355000	8727	162791	86906	44059	146220	10493	51879
者・従	0	0	0	0	0	0	0	0	0	0	0	0	0	0
業者	61425	546	350	1652	301	58	18726	358	14451	7179	2405	11551	0	3847
規模	105674	896	1459	5489	314	720	34117	480	25409	15355	2245	13470	0	5721
	105038	347	1759	4504	1301	1552	37462	1091	20067	13802	2515	15592	0	5046
	67700	982	117	5426	1667	2086	18577	209	13986	7236	2691	10151	0	4571
	63849	1257	483	6194	2621	3281	19471	232	8646	5904	1597	10744	0	3419
	81859	128	930	12122	429	4351	24667	1035	9470	6608	2590	16716	0	2811
	121979	370	135	13076	3154	3485	42554	1462	18863	9088	5875	21302	52	2564
	49588	61	0	5112	1181	973	20132	72	7117	4080	1150	8363	0	1348
	57425	134	94	4425	1197	1877	27203	1013	8323	1576	3104	7115	0	1364
	210026	22	878	8488	6460	5146	107576	2776	33676	3753	9131	27778	128	4216
	33869	0	0	0	0	0	391	0	0	11037	9999	1553	10313	576
	28201	0	204	571	59	136	4124	0	2782	1289	757	1885	0	16396
有業	986634	4743	6408	67059	18684	23664	355000	8727	162791	86906	44059	146220	10493	51879
者・年	33025	1308	357	2662	98	194	9079	342	6506	2444	1019	5559	52	3405
間就	47505	293	445	2673	754	631	12596	265	11173	3279	2579	9290	416	3113
業日	106245	996	861	5848	1773	1486	33328	630	20478	9770	5629	17723	508	7214
数	163786	642	1023	8946	2036	5172	52423	557	30721	12652	10425	25345	1636	12206
	335481	763	2753	26758	9179	9337	123015	5407	47396	32918	16797	45087	5330	10742
	247391	557	889	17012	4743	6327	108423	1362	36250	22591	6484	36183	1240	5329
	37079	185	81	2649	102	462	13996	164	8033	2968	879	5720	1086	756
	16122	0	0	512	0	55	2140	0	2233	284	245	1314	224	9114
有業	380561	3238	2685	20129	4661	7483	107426	1794	68879	28146	19653	57917	2611	25939
者・就	92741	225	708	4254	1094	1259	20894	77	23354	4639	2059	23444	402	10331
業の	9123	1294	300	1120	0	408	2038	0	293	709	505	1910	58	488
規則	248462	1720	1677	14754	3567	5817	84493	1717	45231	22797	17090	32562	2151	14885
性	234	0	0	0	0	0	0	0	0	0	0	0	0	234
有業	868413	3225	5400	61173	17591	21943	329927	8650	136910	81273	41250	119551	9807	31712
者・週	34165	835	0	2776	217	63	11989	475	6427	2507	3665	3902	0	1309
間就	43060	186	0	2744	584	626	16502	353	8515	5208	3398	3724	236	985
業時	50835	364	466	3306	1416	702	18605	347	11866	4009	3823	4307	0	1625
間	132049	309	316	4981	1832	4545	50541	1102	25649	12038	6083	18592	1307	4755
	125860	386	990	7611	2469	2237	48294	1908	21066	13493	6111	14844	1228	5223
	304689	784	2431	23341	5704	8444	122930	3828	32424	28320	14661	44256	6843	10723
	64059	0	408	6693	2332	2603	21453	72	9858	5697	2050	10814	0	2079
	47091	103	233	4982	1529	1241	14668	566	8190	4597	748	8518	193	1524
	43679	259	360	3205	850	749	16968	0	8467	3642	712	7024	0	1442
	10434	0	196	764	296	107	3601	0	1652	879	0	2056	0	883
	9874	0	0	718	361	626	3385	0	2683	834	0	773	0	496
	2617	0	0	51	0	0	992	0	114	49	0	742	0	669
有業	986634	4743	6408	67059	18684	23664	355000	8727	162791	86906	44059	146220	10493	51879
者・個	62990	1797	726	5104	140	1254	16182	457	15098	4315	3435	9119	121	5243
人所	221030	2040	1068	13512	2125	3518	83503	632	43159	17111	12138	30580	1448	10196
得	365889	612	2029	26399	7132	10310	143099	3724	57018	33586	14953	48405	6581	12041
	198241	148	2181	14056	4770	4333	70893	2130	28717	20178	10068	33934	880	5953
	90707	147	325	5948	3220	2828	32185	1358	13311	6160	2456	17005	564	5200
	22474	0	79	1409	911	580	4685	343	2648	3018	608	4903	899	2392
	8318	0	0	164	386	0	2520	83	1303	1992	105	918	0	847
	755	0	0	0	0	0	84	0	144	196	0	153	0	179
	1479	0	0	111	0	626	353	0	0	0	0	90	0	301
	0	0	0	0	0	0	0	0	0	0	0	0	0	0
	0	0	0	0	0	0	0	0	0	0	0	0	0	0
	0	0	0	0	0	0	0	0	0	0	0	0	0	0
	0	0	0	0	0	0	0	0	0	0	0	0	0	0
	0	0	0	0	0	0	0	0	0	0	0	0	0	0
	0	0	0	0	0	0	0	0	0	0	0	0	0	0
	0	0	0	0	0	0	0	0	0	0	0	0	0	0
	14750	0	0	357	0	215	1496	0	1392	351	297	1115	0	9527

有業者・就業希望意識	合計	3362341	9227	82784	398794	154930	65304	597965	211933	82190	893826	241874	441256	79427	102830
	この仕事を続けたい(継続就業希望者)	2490218	7533	56102	299690	110389	46498	418575	157519	47628	699948	196697	309096	72172	68372
	この仕事のほか(別に)の仕事もしたい(追加就業希望者)	194582	509	5807	23877	10083	3118	42194	12143	11960	39877	10571	28350	954	5138
	他の仕事に代わりた(転職希望者)	593119	1185	18451	66604	31835	13939	120672	34714	21896	135587	31166	94819	5244	17006
	仕事をすっきりやめてしまいたい(就業休止希望者)	66484	0	2239	8000	2063	1370	13875	6475	576	16522	2955	8350	1058	3002
	不詳	17938	0	184	623	561	379	2649	1083	129	1892	485	641	0	9312
有業者・転職希望理由	合計	592847	1185	18451	66511	31835	13939	120672	34714	21896	135587	31166	94819	5244	16827
	一時的についた仕事だから	18980	22	713	2802	1035	39	3715	2081	665	2537	984	3322	173	894
	収入が少ない	139419	216	4732	17317	5696	4182	30694	7540	4797	29761	5331	26849	115	2189
	事業不振や先行き不安	39061	0	2838	5284	4667	1128	8291	1947	769	5225	2301	6051	137	423
	定年又は雇用契約の満了に備えて	422	0	0	0	38	0	125	0	0	70	0	111	77	0
	時間的・肉体的に負担が大きい	182916	895	4957	14574	9458	4071	33109	8646	7320	57042	11725	25943	881	4295
	知識や技能を生かしたい	70314	0	1715	8905	3075	2317	15278	3790	2523	11292	2721	14797	1436	2465
	余暇を増やしたい	27042	0	893	1916	1777	834	6691	1285	1536	6093	1208	4351	0	459
	家事の都合	8528	0	312	1883	445	0	2241	445	82	2559	193	369	0	0
その他	106164	52	2291	13830	5643	1370	20528	8980	4206	21009	6702	13025	2424	6104	
	不詳	0	0	0	0	0	0	0	0	0	0	0	0	0	0
有業者・希望仕事形態	合計	787701	1694	24259	90481	41918	17057	162866	46856	33856	175464	41738	123169	6198	22144
	正規の職員・従業員	577154	1143	16583	62182	29094	14084	121710	38534	22625	129874	28681	94430	3510	14704
	パート・アルバイト	70671	286	2009	7658	1644	321	14455	2484	5372	21405	4888	8509	763	876
	労働者派遣事業所の派遣社員	15371	0	626	2972	1788	194	3187	1067	122	2193	602	2003	0	618
	契約社員	11434	0	245	1130	729	350	3619	1074	1091	763	453	1182	386	411
	自分で事業を起こしたい	29641	0	1561	4982	3064	323	6586	1059	446	3089	2325	4831	464	911
	家業を継ぎたい	2749	0	0	71	514	0	177	368	0	699	54	265	0	600
	内職	4178	0	66	761	832	34	249	0	103	1464	208	460	0	0
その他	64844	264	2728	8481	4034	1266	11178	1909	3946	12407	4216	10599	1075	2740	
	不詳	11658	0	440	2243	218	485	1706	360	151	3570	311	891	0	1283
有業者・求職活動の有無	合計	787701	1694	24259	90481	41918	17057	162866	46856	33856	175464	41738	123169	6198	22144
	探している	223788	446	6686	20257	13080	4819	47857	12827	9865	48340	12432	38084	1625	7471
	開業の準備をしている	16866	0	750	3572	876	0	3889	705	300	2089	348	2992	0	1346
	何もしていない	534325	1248	16618	64801	27268	11811	109724	32609	22467	121691	28526	81118	4573	11869
	不詳	12721	0	205	1851	693	427	1397	716	1224	3344	431	976	0	1458
現職従業員期間	合計	3362341	9227	82784	398794	154930	65304	597965	211933	82190	893826	241874	441256	79427	102830
	1年未満	684023	1920	13281	75032	35028	13570	127535	46355	22431	181664	39546	97724	11711	18227
	1年	523751	2074	14621	55098	28230	8291	96130	31115	14085	136507	42859	73402	7954	13385
	2年	436855	596	9720	53155	22434	7732	76863	31547	10290	116456	35998	52298	6594	13172
	3-4年	595192	1500	11542	61447	22995	11022	101120	29496	14258	173474	47321	91278	13208	16531
	5-6年	398879	1280	11479	41929	17743	7776	71661	26240	9040	110785	26932	50112	12578	11325
	7-9年	369929	976	10971	52353	17958	7494	67275	22802	6674	96553	28619	38784	11697	7772
	10-14年	274916	534	9625	46666	8810	7034	43967	19862	4273	68715	17542	29625	13551	4712
	15-19年	35684	167	1266	9549	684	806	7604	2755	810	3274	1584	3455	1848	1881
	20年以上	0	0	0	0	0	0	0	0	0	0	0	0	0	0
	無回答	43113	180	279	3564	1049	1579	5810	1762	329	6399	1474	4577	287	15824
有業者・就業理由	合計	3320965	9121	82407	395680	153958	64663	592267	209995	81267	885880	239423	437406	79014	89881
	失業していた	260458	1709	13215	46858	10311	6445	65749	10052	8600	38754	6684	43071	1589	7421
	学校を卒業した	1546577	2730	35380	196677	75248	31266	260497	135508	28687	427510	116351	161009	39065	36648
	収入を得る必要が生じた	155250	113	4745	23529	5119	3990	32466	10217	6267	26679	5219	24322	6448	6137
	知識や技能を生かしたかった	583454	1168	8653	35697	24673	6807	60395	11391	10745	243693	69459	86634	8154	15984
	社会に出たかった	152251	575	1638	21797	6360	3860	43327	13280	6902	17216	5347	22520	7022	2406
時間に余裕ができた	2868	0	564	328	0	153	854	182	0	618	55	113	0	0	
健康を維持したい	4907	145	80	299	0	0	1449	41	0	1371	134	1055	234	99	
よりよい条件の仕事が見つかった	280590	339	8206	36024	17593	5430	70277	15849	7396	49053	11214	45967	5044	8197	
その他	334609	2341	9925	34471	14654	6712	57251	13475	12671	80986	24961	52714	11458	12991	
	不詳	0	0	0	0	0	0	0	0	0	0	0	0	0	0
有業者・1年前の就業状況	合計	3362341	9227	82784	398794	154930	65304	597965	211933	82190	893826	241874	441256	79427	102830
	仕事をおもにしていた	2839334	7634	73470	345693	131000	53978	500893	173851	64631	756919	209204	374489	69504	78069
	家事・通学などのかわらにしていた	41574	346	1344	3210	2277	994	8362	2605	2348	8864	2375	7379	112	1357
	家事	18704	40	291	2384	31	392	3439	1112	483	6094	672	2869	151	745
	通学	357505	492	4497	36258	18673	9006	66437	29447	12893	99895	23465	39617	7176	9647
	その他	84916	715	3182	10567	2499	708	15865	3836	1705	19837	5481	14679	2484	3360
	不詳	20308	0	0	683	450	226	2968	1083	129	2216	678	2224	0	9652



有業者・就業希望意識	合計	986634	4743	6408	67059	18684	23664	355000	8727	162791	86906	44059	146220	10493	51879
	この仕事を続けたい(継続就業希望者)	524221	2399	4083	41028	10056	12092	197310	5171	72072	53443	23986	77174	5327	20081
	この仕事のほかに別の仕事もしたい(追加就業希望者)	136837	1039	79	5841	2144	2561	42306	1080	32019	9138	6557	22069	1681	10323
	他の仕事に代わりた い(転職希望者)	293624	1306	2247	18642	6057	8699	104467	2476	52355	23294	12829	42890	3413	14950
	仕事をすっきりやめ てしまいたい(就業 休止希望者)	22250	0	0	1549	427	313	9524	0	4850	983	485	3246	0	875
	不詳	9701	0	0	0	0	0	1391	0	1495	49	202	840	72	5651
有業者・転職希望理由	合計	292675	1306	2247	18642	6057	8699	104200	2476	52355	23294	12829	42574	3413	14583
	一時的についた仕 事だから	75835	707	1290	3247	886	1871	24306	1109	20306	4228	4185	9949	479	3272
	収入が少ない	97669	495	429	7939	1986	3331	38586	550	11340	9074	4167	14280	1253	4238
	事業不振や先行き 不安	9984	0	163	816	512	853	3673	0	1121	273	350	2167	0	56
	定年又は雇用契約 の満了に備えて	2655	0	0	68	256	0	348	0	0	335	295	383	686	286
	時間的・肉体的に負 担が大きい	26904	0	244	2770	377	1404	9065	0	5158	2332	204	4140	346	862
	知識や技能を生かし たい	41211	0	57	2233	981	467	14120	243	7753	4360	2261	5156	380	3201
	余暇を増やしたい	3176	0	0	69	0	180	931	95	1111	475	0	235	0	80
	家事の都合	3037	62	0	218	0	0	1214	82	513	0	44	662	0	241
	その他	32203	41	64	1281	1058	593	11957	398	5053	2216	1323	5602	269	2348
不詳	0	0	0	0	0	0	0	0	0	0	0	0	0	0	
有業者・希望仕事形態	合計	430462	2344	2326	24483	8201	11260	146774	3555	84374	32432	19387	64960	5094	25273
	正規の職員・従業員	254242	1285	1823	16948	5223	5282	87794	2248	46190	22968	12581	38017	2978	10905
	パート・アルバイト	93134	190	182	3427	1003	4028	34463	343	20501	5086	1922	14208	1893	5888
	労働者派遣事業所 の派遣社員	9256	0	242	729	0	417	3031	393	1338	108	185	1990	79	745
	契約社員	13116	65	0	346	219	1023	4218	81	2865	1104	442	1149	144	1460
	自分で事業を起し たい	15833	776	79	825	517	0	4421	66	3902	764	1263	1857	0	1363
	家業を継ぎたい	786	0	0	0	0	143	417	82	144	0	0	0	0	0
	内職	2693	0	0	374	0	0	938	0	0	437	40	840	0	64
	その他	34328	29	0	1483	809	367	9228	67	8435	1501	2461	6026	0	3924
不詳	7072	0	0	351	430	0	2263	277	998	463	493	872	0	923	
有業者・求職活動の有無	合計	430462	2344	2326	24483	8201	11260	146774	3555	84374	32432	19387	64960	5094	25273
	探している	222442	809	955	12062	3625	3903	74668	1444	46202	16651	10239	36055	1817	14011
	開業の準備をしてい る	13256	776	0	296	233	0	3571	66	3682	597	693	2250	0	1091
有業者・1年前の就業状況	合計	986634	4743	6408	67059	18684	23664	355000	8727	162791	86906	44059	146220	10493	51879
	1年未満	358691	2899	2825	22733	6930	8725	122146	3589	60420	30450	16871	58331	4376	18397
	1年	185514	861	1141	12897	3813	4832	64728	1341	34732	18593	6664	26062	1231	8619
2年	134033	309	417	9814	3319	4244	46509	619	22499	11441	6761	20874	1728	5498	
3-4年	137557	408	750	9030	1788	3427	55688	1426	20295	11050	6436	21949	1601	3710	
5-6年	65201	132	399	5195	930	848	28913	381	10373	5616	3005	7736	137	1535	
7-9年	49295	62	241	3237	1492	1337	20374	660	7731	4692	2168	5219	1136	946	
10-14年	28457	71	548	2596	339	251	11659	368	2917	4306	1185	2901	212	1102	
15-19年	2476	0	88	993	0	0	855	249	171	121	0	0	0	0	
20年以上	0	0	0	0	0	0	0	0	0	0	0	0	0	0	
無回答	25409	0	0	564	74	0	4129	95	3652	637	969	3146	72	12072	
有業者・就業理由	合計	966838	4743	6408	66209	18386	23507	351670	8727	158786	86782	43263	143698	10420	44237
	失業していた	196696	1229	1998	18716	3054	7830	79701	2481	25372	13247	8231	27193	1963	5681
	学校を卒業した	120124	450	1215	9062	2985	989	41960	885	15254	16001	6894	16020	2561	5847
	収入を得る必要が生 じた	207881	977	702	10385	3165	5965	76755	1951	50054	8111	5391	31478	1818	11130
	知識や技能を生かし たかった	87779	0	79	1876	2451	1064	22831	429	8694	22525	10366	14571	628	2265
	社会に出たかった	47363	69	0	3185	1340	386	19819	40	8471	3566	1577	5926	786	2199
	時間に余裕ができた	16143	0	83	502	0	196	5990	157	3049	581	417	3054	295	1818
	健康を維持したい	6841	0	0	1138	115	162	1469	39	964	827	203	1628	0	294
よりよい条件の仕事 が見つかった	101199	348	575	8269	2818	2171	38730	2027	12600	8594	4171	16026	698	4172	
その他	182812	1670	1757	13076	2458	4744	64415	719	34329	13330	6013	27801	1671	10830	
不詳	0	0	0	0	0	0	0	0	0	0	0	0	0	0	
有業者・1年前の就業状況	合計	986634	4743	6408	67059	18684	23664	355000	8727	162791	86906	44059	146220	10493	51879
	仕事をおもにしてい た	716566	3195	4558	53066	12914	18957	268729	7843	106801	65677	31450	104976	7887	30513
	家事・通学などのか たわらにしていた	77969	117	139	4175	1127	2088	25048	343	22170	3359	4098	10760	100	4446
	家事	37664	602	657	3227	104	60	12967	76	7223	3876	1345	4926	390	2211
	通学	74122	253	525	3255	2576	611	27458	266	13143	6100	3757	11079	1336	3765
	その他	69051	577	530	3304	1964	1949	19127	199	11096	7845	3344	13123	779	5215
不詳	11261	0	0	33	0	0	1671	0	2358	49	65	1355	0	5731	

付表7 &lt;正社員 対 フリーター&gt;・性・現職職業別 就業状況（在学中を除く）

	男性正社員										男性フリーター									
	専門・技術職	事務職	販売職	サービス職	保安	農林漁業	運輸・通信	生産工程・労務	専門・技術職	事務職	販売職	サービス職	保安	農林漁業	運輸・通信	生産工程・労務				
有業 者・産 業・大 分類	合計	1237389	1048041	1231703	490776	265671	74541	322326	2987334	34138	72421	148319	164937	11098	8947	24130	268521			
	農業	437	1284	823	283	0	47737	253	2282	0	0	90	0	0	5343	0	1818			
	林業	0	650	55	0	0	3328	116	456	0	0	0	0	337	0	0	0			
	漁業	0	0	624	0	0	8754	103	281	0	0	0	0	288	0	0	0			
	鉱業	240	796	145	0	0	0	262	2389	0	0	0	0	0	0	0	0			
	建設業	65380	29149	47995	143	754	5815	4785	712011	52	959	0	0	216	649	781	72376			
	製造業	237523	146044	132758	645	1162	689	9077	1416800	755	2280	504	225	0	188	870	57351			
	電気・ガス・熱供給・水道業	12521	22745	7770	0	207	0	0	63268	0	114	0	0	0	0	0	0			
	情報通信業	324605	82586	45956	1012	0	35976	15056	3636	9899	1304	0	0	0	6947	1408				
	運輸業	7959	63051	13149	837	588	0	242259	139354	0	969	0	0	0	11114	32586				
	卸売・小売業	36835	111790	686054	16220	256	641	7689	315640	405	22395	136339	4844	0	485	1300	55203			
	金融・保険業	7712	76685	82330	0	199	0	0	0	0	1189	476	0	0	0	0	0			
	不動産業	2298	9624	49298	6973	1132	0	124	3339	0	677	362	1541	0	0	0	230			
	飲食店・宿泊業	1155	18320	33915	182654	133	0	156	3846	0	5657	3371	92232	93	0	0	6280			
	医療・福祉	185915	54828	2543	127370	161	0	1573	4875	7700	2405	0	9198	129	0	623	1278			
	教育・学習支援業	151581	25910	1716	1396	1207	2088	4601	2876	16319	3311	0	545	55	242	236	0			
	複合サービス業	4910	51532	22569	413	0	2382	181	3942	75	1179	385	0	0	269	0	649			
	サービス業(他に分類されないもの)	176588	162612	97238	152138	42085	3106	12688	296776	5130	17830	3427	56354	10605	1145	2259	38147			
	公務(他に分類されないもの)	19787	187156	0	91	217788	0	2051	2781	65	1493	0	0	0	0	0	191			
	分類不能の産業	1943	3279	6766	601	0	0	433	1360	0	2064	2061	0	0	0	0	1004			
有業 者・従 業 者 規 模	合計	1237389	1048041	1231703	490776	265671	74541	322326	2987334	34138	72421	148319	164937	11098	8947	24130	268521			
	1人	0	0	0	0	0	0	0	0	0	0	0	0	0	0	0	0			
	2~4人	28476	16363	40968	34133	118	25648	4858	236934	3899	4954	7806	12484	65	2811	1445	39534			
	5~9人	47666	26133	65982	47167	461	15410	18969	281948	5168	5178	19873	18914	306	2092	2497	39513			
	10~19人	63299	45228	86199	43710	180	12384	28524	297568	2799	6011	21349	21992	1582	1671	2501	32362			
	20~29人	47082	32679	57621	28786	1603	4881	29558	172971	1172	3019	7694	11281	500	352	1794	20338			
	30~49人	60076	42524	83462	37171	1218	4448	33492	213424	1627	5454	6441	14651	1993	153	2089	15958			
	50~99人	96653	63132	122640	75315	3034	4220	33099	282282	4537	5956	10823	13438	2704	786	1116	24277			
	100~299人	186126	123954	197961	89115	6955	3544	48396	423300	4001	7919	14254	18357	2024	599	1312	31524			
	300~499人	78478	64291	104607	34045	2488	565	15048	198447	2172	4160	4237	10655	603	43	1253	11531			
	500~999人	111015	86151	111011	29477	6613	653	14614	203602	2883	6652	12222	8714	336	0	1232	9397			
	1000人以上	358302	306645	353703	62345	23153	1492	86145	644733	3940	19752	41166	31325	820	247	8164	37952			
	官公庁など	157620	236390	214	5227	219848	1298	5998	21526	1695	3051	0	969	0	193	0	1743			
	不詳	2596	4551	7335	4284	0	0	3627	10598	245	315	2453	2156	164	0	727	4391			
有業 者・年 間 就 業 日 数	合計	1237389	1048041	1231703	490776	265671	74541	322326	2987334	34138	72421	148319	164937	11098	8947	24130	268521			
	50日未満	1945	697	1405	1072	85	347	742	6178	1673	3274	2546	5572	589	678	1209	12739			
	50~99日	1199	1341	6250	3038	409	419	2159	15332	2968	5460	7560	7557	505	813	653	18881			
	100~149日	15631	12606	26442	7142	25777	1592	6025	52480	4078	5619	14516	14025	2318	1136	2376	26046			
	150~199日	32969	27721	25987	13609	18894	4391	10591	110608	5099	12474	24601	31028	3927	2004	2210	41670			
	200~249日	556618	467964	396276	97665	81726	14218	86576	966984	10166	30303	52393	48679	1489	1673	5550	75207			
	250~299日	512836	472880	647612	264349	107488	31523	167579	1550389	7275	13821	39779	43100	1318	2171	9351	74659			
	300日以上	112929	63026	124057	100082	31097	22050	45318	274526	2880	1175	5943	12994	951	473	2387	16502			
	不詳	3263	1806	3675	3819	194	0	3336	10837	0	296	980	1981	0	0	394	2816			
有業 者・就 業 の 規 則 性	合計	51744	42365	60084	24862	45165	6749	19517	184598	13817	26827	49223	58183	7339	4630	6448	99336			
	不規則	6049	4150	6559	8265	15083	1856	4506	28868	1844	8022	13474	20466	3976	1859	1955	39514			
	ある季節だけ	459	165	381	114	78	1628	174	6085	244	1122	915	1713	330	1554	442	8852			
	だいたい規則的	45235	38050	53143	16484	29546	3265	14837	149493	11729	17683	34834	36004	3033	1217	4051	50809			
	不詳	0	0	0	0	459	0	0	153	0	0	0	0	0	0	0	162			
有業 者・週 間 就 業 時 間	合計	1227618	1041920	1221088	478579	249858	71057	314310	2941391	32050	62981	132949	140777	6791	5534	21339	217177			
	15時間未満	3343	6320	6694	2122	576	371	2426	15806	5745	2224	2404	3367	56	243	67	9538			
	15~19時間	2191	870	2367	848	440	107	1311	7776	2271	1348	3485	2024	186	114	0	7528			
	20~21時間	1295	1525	1060	698	1272	63	1913	3290	2328	1593	6904	6597	0	209	674	7467			
	22~29時間	4494	1917	1718	1986	744	146	1605	11291	3250	10482	17795	15679	621	444	916	18134			
	30~34時間	5099	9541	8540	4218	2913	1696	4988	32957	4507	8792	18188	20552	844	60	1459	22664			
	35~42時間	235612	304325	169914	95828	81761	12902	49532	601375	7991	19762	40113	42492	1377	1684	6519	60945			
	43~45時間	178186	174044	141883	49735	25697	6511	36049	416210	1411	4943	12969	11689	1297	605	3537	22394			
	46~48時間	164712	136693	163153	54941	30023	18097	39953	548234	1360	4317	9768	12846	1197	1361	2043	30403			
	49~59時間	381069	246355	355337	105036	52730	17065	72588	797129	1896	5297	14112	15628	925	561	2655	24658			
	60~64時間	123003	90422	189787	64637	20778	5399	41286	280695	76	860	3730	5419	258	0	1688	7855			
	65時間以上	126431	67544	177845	97017	31631	8422	60338	219447	1216	3023	2598	3654	30	216	1781	4255			
	不詳	2184	2364	2789	1513	1291	276	2320	7182	0	340	884	831	0	36	0	1336			
有業 者・個 人 所 得	合計	1237389	1048041	1231703	490776	265671	74541	322326	2987334	34138	72421	148319	164937	11098	8947	24130	268521			
	収入なし、50万円未満	1171	1330	2176	1469	0	651	326	7625	3891	4750	4741	8257	319	1584	1137	22604			
	50~99万円	2136	1117	3890	5104	186	2618	364	16275	5581	13011	31703	26371	1732	1378	1539	46630			
	100~149万円	8214	7957	10915	22283	958	8307	2341	76588	6482	24210	46158	50524	3965	3291	4974	74517			
	150~199万円	28588	25126	43422	55787	5025	9925	11797	216827	7409	14134	36887	38273	3127	1467	5804	56948			

	女性正社員								女性フリーター								
	専門・技術職	事務職	販売職	サービス職	保安	農林漁業	運輸・通信	生産工程・労	専門・技術職	事務職	販売職	サービス職	保安	農林漁業	運輸・通信	生産工程・労	
有業者・産業・大分類	合計	983918	1239582	380033	386349	24771	7633	12472	238708	75792	233619	238825	243741	2208	4245	2803	137495
	農業	171	1732	0	353	0	5464	0	634	164	156	0	0	0	3246	0	1073
	林業	0	351	0	0	0	0	0	0	0	0	0	0	0	0	0	0
	漁業	0	204	143	0	0	0	0	57	0	104	0	0	0	0	0	0
	鉱業	0	117	0	0	0	0	0	0	0	0	0	0	0	0	0	0
	建設業	6937	60479	4247	944	0	0	106	10071	109	4661	274	0	0	0	0	1364
	製造業	27996	181447	17466	323	0	0	313	171249	1308	8959	4279	178	0	38	0	52297
	電気・ガス・熱供給・水道業	0	4551	439	0	0	0	0	583	0	563	0	0	0	0	0	0
	情報通信業	74500	56770	18719	96	0	0	0	2971	1522	14743	2217	0	0	0	202	0
	運輸業	422	46055	750	3499	0	0	8970	5608	505	8883	90	538	0	41	1850	11757
	卸売・小売業	35695	264433	255653	18601	0	161	0	22823	2543	91580	208571	9153	0	122	0	43031
	金融・保険業	2752	144388	35608	109	0	0	0	0	0	4702	361	0	0	0	0	0
	不動産業	1105	18945	6682	1090	0	0	0	986	72	2853	277	384	0	0	0	77
	飲食店・宿泊業	1910	17814	6151	53992	0	0	0	2019	376	9435	11406	136991	62	0	0	4456
	医療、福祉	603554	121096	194	166164	0	0	0	2262	43479	14674	0	25974	140	48	0	2294
教育、学習支援業	165308	37312	854	2666	65	753	293	1441	17758	17574	460	1717	183	163	0	977	
複合サービス業	750	30576	1509	52	0	140	0	155	0	4405	318	0	0	0	0	503	
サービス業(他に分類されないもの)	55159	182095	30729	138461	15156	1115	595	17553	7391	38917	8926	67838	1822	588	590	19487	
公務(他に分類されないもの)	6761	56531	0	0	9550	0	1013	0	564	8876	0	416	0	0	0	74	
分類不能の産業	896	14686	890	0	0	0	0	296	0	2533	1645	551	0	0	161	106	
有業者・従業者規模	合計	983918	1239582	380033	386349	24771	7633	12472	238708	75792	233619	238825	243741	2208	4245	2803	137495
	1人	0	0	0	0	0	0	0	0	0	0	0	0	0	0	0	0
	2~4人	36853	37121	10652	28558	0	1505	450	7167	7515	10011	14678	20488	0	849	0	4031
	5~9人	74381	81271	20513	33274	0	1000	409	13683	11428	15173	25777	35137	50	795	0	11860
	10~19人	91588	97982	24186	39257	65	778	553	16733	9897	18461	28518	31925	0	480	502	10800
	20~29人	68010	57619	12653	25736	64	453	315	13366	5654	10929	14874	22837	0	690	0	9754
	30~49人	68941	80311	18302	35051	112	413	1232	16598	4933	14798	12830	14451	379	948	780	11629
	50~99人	64025	111481	33145	65925	1210	1443	284	31248	4345	16752	16439	20500	652	309	0	19870
	100~299人	116294	208933	51036	72806	74	463	2133	57568	6934	31136	28460	29111	66	0	0	23958
	300~499人	74332	92539	37286	18582	265	723	794	21107	3601	11345	15323	9890	410	0	0	7736
	500~999人	74861	99595	40769	20461	1014	78	1027	17820	1491	17340	16761	10716	0	134	671	9423
1000人以上	108997	292616	128067	38284	12239	251	4176	41015	6754	68455	61352	41221	468	41	690	26965	
官公庁など	199166	74962	0	4860	9728	527	1098	2073	11809	17855	0	3224	183	0	161	301	
不詳	6470	5153	3425	3554	0	0	0	331	1430	1364	3814	4240	0	0	0	1169	
有業者・年間就業日数	合計	983918	1239582	380033	386349	24771	7633	12472	238708	75792	233619	238825	243741	2208	4245	2803	137495
	50日未満	1670	3463	1775	337	899	169	106	864	1617	4421	6013	8930	264	1276	0	7079
	50~99日	1895	4403	3045	2365	1752	39	0	579	3110	11103	8517	15634	115	57	0	5959
	100~149日	21690	33068	7316	7957	413	748	62	6352	9806	26582	21114	29845	182	968	322	10880
	150~199日	29031	34369	9080	16742	899	132	69	11112	13208	36541	36609	46994	268	567	341	18381
	200~249日	404974	583264	148812	98887	5752	1994	4731	94139	27897	95809	80905	69683	1101	593	540	49245
	250~299日	459809	529083	188190	218607	12559	3369	7202	112991	17972	51185	74627	58890	276	548	1600	37545
	300日以上	60612	47987	19271	36663	2495	1183	302	10892	1706	6695	8978	11469	0	185	0	7289
	不詳	4236	3945	2544	4791	0	0	0	1780	475	1282	2062	2297	0	52	0	1118
	有業者・就業の規則性	合計	54286	75303	21216	27402	3964	1087	237	18906	27741	78648	72253	101402	830	2867	663
不規則	10730	4570	2377	7636	2651	56	0	2066	3518	12371	18365	37423	525	407	180	9942	
ある季節だけ	56	911	362	511	0	48	0	188	412	1581	1509	1231	248	948	0	2706	
だいたい規則的	43061	69821	18477	19256	1313	983	237	16652	23811	64696	52379	62749	57	1512	483	29650	
不詳	440	0	0	0	0	0	0	0	0	0	0	0	0	0	0	0	
有業者・週間就業時間	合計	968455	1230155	374750	373412	22119	7529	12472	234674	71386	218385	216889	202791	1435	2838	2623	123729
	15時間未満	3849	8096	3461	1573	0	0	0	2384	4228	6681	6284	7562	0	835	0	7266
	15~19時間	1821	1047	467	1851	0	0	0	191	6061	10052	7871	11422	0	128	0	6541
	20~21時間	2154	1988	211	564	0	0	0	368	3792	14562	9423	13447	211	364	0	7411
	22~29時間	3659	8237	1853	3754	71	177	721	1274	9128	33931	30629	37443	0	226	189	16467
	30~34時間	14787	17996	5663	8944	0	214	390	4447	10121	32255	34061	28725	169	302	264	15576
	35~42時間	275457	551222	114360	116369	5262	2927	3505	81088	25043	87919	83089	54247	718	486	546	43187
	43~45時間	177559	247349	68172	51815	4593	928	1589	39235	5348	13677	16146	16281	57	54	102	10764
	46~48時間	139481	158312	50538	45945	2935	640	2074	39521	4336	9095	10057	14898	196	67	722	6195
	49~59時間	217813	181574	84378	78167	3941	1953	2105	44890	1973	8098	14286	12317	0	376	0	5292
	60~64時間	73900	31492	30922	36217	3655	231	1110	12304	737	605	1824	3055	83	0	0	3247
65時間以上	52951	19813	14240	26002	1662	459	978	7470	572	802	2274	3200	0	0	800	1732	
不詳	5024	3030	485	2212	0	0	0	1503	49	707	945	195	0	0	0	51	
有業者・個人所得	合計	983918	1239582	380033	386349	24771	7633	12472	238708	75792	233619	238825	243741	2208	4245	2803	137495
	収入なし、50万円未満	1122	2727	1590	1710	0	207	0	784	3102	10420	8532	20083	66	1472	0	14117
	50~99万円	2776	3970	2475	7055	899	405	85	3318	15602	48182	50991	60507	872	1984	392	33447
	100~149万円	17969	53639	17235	36174	1416	1422	606	29772	25341	97707	90600	86953	816	413	575	53082
	150~199万円	82651	162070	64213	98692	1745	2192	656	51296	17960	50660	53913	45306	0	230	488	24300
	200~249万円	196529	329522	99588	125711	9865	1220	2439	69883	6336	18868	27773	22994	328	147	722	8402
	250~299万円	198701	253732	70116	61331	4880	478	2663	35542	3352	5702	3792	5098	0	0	0	2654
	300~399万円	292305	300561	78268	43883	3782	1288	4444	36414	3125	784	1581	1626	125	0	0	230
	400~499万円	135541	100413	28176	7346	1248	233	277	6839	328	0	0	249	0	0	0	0
	500~599万円	30002	16664	7436	1477	545	43	297	3147	0	90	353	0	0	0	626	111
	600~699万円	13904	6342	3803	0	390	0	383	334	0	0	0	0	0	0	0	0
	700~799万円	4553	2610	1277	337	0	0	621	0	0	0	0	0	0	0	0	0
	800~899万円	1068	0	0	87	0	0	0	0	0	0	0	0	0	0	0	0
900~999万円	1634	0	0	0	0	0	0	0	0	0	0	0	0	0	0	0	
1000~1499万円	750	0	1469	0	0	0	0	0	0	0	0	0	0	0	0	0	
1500万円以上	0	686	0	0	0	0	0	0	0	0	0	0	0	0	0	0	
不詳	4415	6647	4387	2547	0	144	0	1380	647	1205	1291	927	0	0	0	1153	

有業者・就業希望意識	合計	1237389	1048041	1231703	490776	265671	74541	322326	2987334	34138	72421	148319	164937	11098	8947	24130	268521	
	この仕事を続けたい(継続就業希望者)	978429	839907	889944	348569	237234	61899	243041	2290977	17017	29453	53602	61899	3854	4800	11687	119943	
	この仕事のほかに別の仕事をしたい(追加就業希望者)	81319	55750	94090	43373	6725	3892	18029	184897	2794	9108	18327	27301	1408	1308	2396	33127	
	他の仕事に代わりたい(転職希望者)	161231	143217	231317	93517	20892	8590	57093	476140	13702	32259	73246	70745	4859	2652	9432	109034	
	仕事をすっきりやめたい(就業休止希望者)	13679	6723	10957	3369	695	160	2018	26354	624	1476	1705	4370	928	94	616	4148	
不詳	2731	2445	5396	1947	125	0	2145	8965	0	126	1439	623	49	93	0	2269		
有業者・転職希望理由	合計	161231	143217	230847	93517	20892	8590	57093	476140	13702	32259	73246	70745	4599	2652	9432	109034	
	一時的についた仕事だから	1595	4565	4353	3006	454	590	1211	13461	5339	12852	25872	36908	2874	1031	3168	39439	
	収入が少ない	45794	46966	67900	33652	6032	3653	20290	174662	3561	11110	23893	15412	1357	677	3310	34434	
	事業不振や先行き不安	20332	21646	30403	10639	977	1091	6024	65934	513	717	3309	1747	0	169	568	5100	
	定年又は雇用契約の満了に備えて	340	0	767	146	0	91	0	1057	242	120	100	96	0	84	0	887	
	時間的・肉体的に負担が大きい	33886	20717	65601	22500	6659	1213	17094	116724	41	116	2541	2891	0	0	1263	6259	
	知識や技能を生かしたい	26941	24414	25608	10889	4968	1066	5645	37522	3115	5981	12016	7246	270	200	464	12064	
	余暇を増やしたい	8467	5949	14406	3419	357	433	3063	17697	0	0	428	48	0	0	0	547	
	家事の都合	946	1187	1046	113	0	106	170	2572	0	0	813	0	0	380	0	231	
	その他	22931	17772	20763	9153	1445	347	3596	46512	891	1362	4273	6397	98	111	659	10074	
	不詳	0	0	0	0	0	0	0	0	0	0	0	0	0	0	0	0	
	有業者・希望仕事形態	合計	242550	198966	325407	136891	27617	12482	75122	661037	16497	41367	91573	98045	6267	3960	11828	142161
		正規の職員・従業員	169770	146819	248574	97994	19994	7475	56916	496326	11390	29545	65238	68182	4408	3397	9052	101361
パート・アルバイト		4056	3233	3614	2972	508	559	1829	16567	865	4492	4592	10315	68	259	544	8896	
労働者派遣事業所の派遣社員		0	0	263	93	0	0	0	846	0	0	601	180	0	0	0	586	
契約社員		687	649	480	478	82	69	575	2928	30	682	1542	79	0	57	0	1313	
自分で事業を起こしたい		46839	28236	46076	24328	4801	2734	9250	79655	2282	3522	6280	7808	483	160	1092	11136	
家業を継ぎたい		3462	3543	2541	1032	0	613	463	5658	0	0	1001	482	258	26	23	729	
内職		1366	39	404	74	198	71	97	3084	209	228	0	1659	0	0	0	286	
その他		14336	14683	20865	9113	2034	868	5197	48793	1719	2897	11756	8822	767	62	1116	15549	
不詳	2035	1765	2588	806	0	92	796	7180	0	0	564	519	283	0	0	2305		
有業者・求職活動の有無	合計	242550	198966	325407	136891	27617	12482	75122	661037	16497	41367	91573	98045	6267	3960	11828	142161	
	探している	72657	57832	92832	37746	7815	3719	26583	190188	9801	25345	51291	58131	3772	2586	5147	79522	
	開業の準備をしている	18511	17467	22556	13039	2619	1340	5275	27921	2009	2711	5522	7469	258	71	852	9076	
何もしていない	148944	120141	206656	84502	17184	7321	42272	432885	4686	12919	34225	31193	1862	1303	5829	49984		
不詳	2438	3526	3363	1604	0	102	992	10042	0	391	536	1252	375	0	0	3579		
現職従業員期間	合計	1237389	1048041	1231703	490776	265671	74541	322326	2987334	34138	72421	148319	164937	11098	8947	24130	268521	
	1年未満	184143	136019	175013	72459	36325	9534	40519	401885	13748	31115	53542	59540	3609	3732	7999	93930	
	1年	142880	111864	141829	59752	22253	8330	39275	321268	6006	13293	25857	33974	2908	1127	4274	47756	
	2年	122281	89809	129017	61618	32842	5949	41088	281866	6311	6166	23559	20467	1101	1449	2898	35716	
	3-4年	218474	150048	205010	88232	33549	14506	51481	442847	2161	11449	20418	25268	1461	884	3788	33299	
	5-6年	189134	145043	156745	64683	31611	8166	37990	353027	2113	4844	8153	10583	470	279	1857	18499	
	7-9年	209093	179277	198378	63164	37778	12042	45138	436646	2718	3646	8906	8261	692	701	1112	16917	
	10-14年	150379	184094	183260	60358	55270	12591	51776	568005	932	1145	4338	3912	519	698	1786	14956	
	15-19年	13628	41759	25115	9905	14509	3057	9018	150373	76	0	650	485	266	75	0	1790	
	20年以上	0	0	0	600	0	0	0	0	0	0	0	0	0	0	0	0	
	無回答	7377	10129	17335	10003	1534	366	6042	31417	73	763	2895	2448	71	0	416	5659	
有業者・就業理由	合計	1229999	1038533	1217578	483975	264330	73940	316421	2957953	33803	71630	146259	162895	10973	8947	23955	264944	
	失業していた	39044	72557	130234	45299	12065	9127	52864	370642	2723	16871	36379	32344	3386	1702	7135	77055	
	学校を卒業した	584325	469542	473958	139856	77121	19979	54102	1082135	6085	7729	16348	18499	630	1604	1022	24921	
	収入を得る必要が生じた	42354	60828	81258	42417	13916	4929	48217	242443	5668	19422	39316	48370	3585	1482	8583	66867	
	知識や技能を生かしたかった	314227	115143	99519	104786	25934	9471	26914	306048	12081	6074	8953	9472	145	992	557	15704	
	社会に出たかった	43804	74483	75015	19210	30486	2857	14363	178629	234	2479	6485	6435	603	363	787	16152	
	時間に余裕ができた	652	94	1852	1135	0	54	347	3239	857	777	3761	2598	362	66	182	3446	
	健康を維持したい	1311	1440	1868	510	317	402	805	7680	580	653	193	164	249	0	317	1936	
	よりよい条件の仕事が見つかった	103683	115256	171882	39684	23733	8411	61809	346453	1222	7189	9418	15678	227	880	1951	17430	
その他	100597	129190	181991	91079	80759	18711	57000	420684	4352	10436	25405	29335	1786	1858	3420	41432		
有業者・1年前の就業状況	合計	1237389	1048041	1231703	490776	265671	74541	322326	2987334	34138	72421	148319	164937	11098	8947	24130	268521	
	仕事をおもにしていた	1108678	953401	1125349	447283	237150	70649	306226	2746159	22528	52480	108247	116644	8094	5474	20042	198407	
	家事・通学などのかたわらにしていた	9026	8573	4247	3363	891	348	455	8710	4550	5400	10816	14412	1046	501	247	12954	
	家事	412	465	258	200	168	75	310	1128	0	451	104	1877	0	84	0	1589	
	通学	94319	59943	62140	20731	19465	1648	3760	152085	4441	6297	12864	15582	148	1375	541	18550	
	その他	21666	22050	33095	15647	7464	1820	9378	70404	2619	7667	15051	15912	1809	1514	3301	35455	
不詳	3288	3609	6615	3551	532	0	2198	8849	0	126	1237	511	0	0	0	1565		

有業 者・就 業希望 意識	合計	983918	1239582	380033	386349	24771	7633	12472	238708	75792	233619	238825	243741	2208	4245	2803	137495
	この仕事を続けたい (継続就業希望者)	791249	912177	249294	271395	14948	6027	9872	176865	44424	127109	129127	121457	1032	2004	1257	79836
	この仕事のほかに別の 仕事もしたい(追加就 業希望者)	42729	71121	33352	29699	64	494	1330	10774	11312	26868	32403	40881	298	1004	57	15282
	他の仕事に代わりたく (転職希望者)	131406	222726	88889	77177	9758	1112	1131	46951	18983	74559	68906	74619	878	1183	1224	39260
	仕事をすっきりやめて しまいたい(就業休止 希望者)	16045	30245	6684	7145	0	0	139	3916	936	4325	6767	5583	0	54	264	2786
	不詳	2490	3313	1814	932	0	0	0	203	137	759	1622	1201	0	0	0	331
有業 者・転 職希望 理由	合計	131406	222632	88889	77177	9758	1112	1131	46951	18983	74559	68639	74619	878	1183	1224	38944
	一時的についた仕事 だから	2475	7307	3594	2969	0	0	0	1742	4599	16244	16600	25444	348	422	322	8867
	収入が少ない	22339	57769	21025	22460	1902	226	210	11574	5491	30500	22960	16863	319	658	0	17002
	事業不振や先行き不 安	4930	18895	7788	2838	0	0	150	4302	640	2702	1882	2713	0	0	0	1990
	定年又は雇用契約の 満了に備えて	145	114	164	0	0	0	0	0	0	2096	93	63	0	0	0	119
	時間的・肉体的に負担 が大き	59965	43236	29843	30649	3885	820	561	9954	1562	3748	7123	8092	0	0	722	5088
	知識や技能を生かした い	13778	30419	7974	6065	2089	0	111	7608	3015	9954	11341	10951	211	0	0	2540
	余暇を増やしたい	5735	9557	6160	2869	0	0	98	2164	475	981	324	1136	0	0	180	0
	家事の都合	2766	2235	1725	394	0	0	0	1408	44	341	1354	919	0	62	0	76
	その他	19273	53100	10616	8935	1881	66	0	8200	3157	7993	6962	8439	0	41	0	3262
不詳	0	0	0	0	0	0	0	0	0	0	0	0	0	0	0	0	
有業 者・希 望仕事 形態	合計	174134	293847	122241	106877	9823	1606	2461	57725	30295	101426	101309	115500	1176	2187	1282	54542
	正規の職員・従業員	119340	228344	88726	75994	9573	1273	2101	39501	18561	65985	59993	63874	927	1169	379	32892
	パート・アルバイト	18760	18441	10645	14495	250	144	101	6959	3969	19834	21733	28012	248	148	903	13248
	労働者派遣事業所の 派遣社員	2807	7119	2602	1613	0	0	0	887	563	2856	1719	1915	0	0	0	1458
	契約社員	851	3932	4302	1537	0	0	0	402	787	3081	3141	3791	0	65	0	1351
	自分で事業を起こした い	10111	7164	6203	2009	0	0	0	3243	1831	2368	3787	4223	0	776	0	1485
	家業を継ぎたい	1141	579	93	265	0	0	0	71	0	82	417	144	0	0	0	143
	内職	2257	1348	280	106	0	0	0	188	486	290	611	195	0	0	0	1048
	その他	16402	22406	8417	9570	0	190	259	5341	3375	5902	6854	11841	0	29	0	2652
	不詳	2466	4515	974	1287	0	0	0	1133	722	1029	3055	1505	0	0	0	265
有業 者・求 職活動 の有無	合計	174134	293847	122241	106877	9823	1606	2461	57725	30295	101426	101309	115500	1176	2187	1282	54542
	探している	50146	82369	35271	30399	4600	246	413	15154	15469	48145	51525	62624	1030	649	0	29330
	開業の準備をしている	5040	3136	3143	1768	0	0	0	2433	1647	1906	3346	3436	0	776	0	1053
	何もしていない	115717	203952	82940	72566	5223	1360	2048	39527	12510	49467	43531	46583	145	573	1282	23316
不詳	3230	4391	887	2145	0	0	0	611	668	1909	2907	2857	0	189	0	843	
現職 従業 期間	合計	983918	1239582	380033	386349	24771	7633	12472	238708	75792	233619	238825	243741	2208	4245	2803	137495
	1年未満	195014	236025	93658	83100	6260	1678	458	52159	25687	79418	86435	97109	1014	2553	1237	48956
	1年	152917	181667	65087	61849	8471	1703	1440	38777	13761	41745	45084	49677	147	774	321	26434
	2年	130666	155728	52606	53459	2442	664	2468	27342	12482	37027	29641	29766	123	316	322	19047
	3-4年	190783	215452	60352	73721	2648	991	2200	36081	10325	34980	34670	33772	566	326	850	18437
	5-6年	126816	144264	42942	45664	1473	1131	1843	25228	4819	16946	20105	12419	0	55	45	9439
	7-9年	109000	147858	36957	36789	2017	672	1389	28751	4851	12590	12470	10247	233	110	0	7918
	10-14年	68087	131732	18776	25159	1069	448	1755	23865	2835	7814	5552	5188	125	112	28	5947
	15-19年	3193	16259	4459	2596	390	167	918	6064	84	233	1418	454	0	0	0	287
	20年以上	0	0	0	0	0	0	0	0	0	0	0	0	0	0	0	0
無回答	7442	10596	5197	4012	0	180	0	441	948	2865	3450	5110	0	0	0	1031	
有業 者・就 業理由	合計	976040	1228740	375938	382460	23918	7528	12472	238030	74622	231479	236260	239090	2208	4245	2803	135868
	失業していた	28529	145195	34007	21169	190	940	919	25476	8620	54236	49104	41145	504	835	780	36118
	学校を卒業した	485596	589018	166625	146129	10852	2271	5499	108963	17563	28230	29153	23120	211	192	224	16122
	収入を得る必要が生じ た	20204	68427	21647	20708	1258	0	746	17324	6960	46426	46168	65902	708	590	350	30899
	知識や技能を生かした かった	298847	99921	37888	99088	1458	1210	3097	27485	21805	16201	17014	23354	0	423	806	5679
	社会に出なかった	16102	64185	35675	17386	2971	477	842	12294	2764	12055	13005	11364	0	192	0	6169
	時間に余裕ができた	376	973	1016	242	0	0	112	149	517	4113	3488	3980	0	0	0	2336
健康を維持したい	1470	2382	310	610	0	0	0	135	524	2051	949	1542	0	0	0	1480	
よりよい条件の仕事が 見つかった	49639	135346	40230	24532	1483	870	875	20712	5818	27313	28095	21855	365	197	0	13120	
その他	75276	123293	38541	52596	5707	1760	382	25491	10052	40853	49285	46827	420	1817	643	23943	
不詳	983918	1239582	380033	386349	24771	7633	12472	238708	75792	233619	238825	243741	2208	4245	2803	137495	
有業 者・1 年前の 就業状 況	合計	827645	1072691	308345	324940	20475	6224	11954	200715	55522	177911	181583	161843	1211	2862	980	106569
	仕事をおもにしていた	11753	12434	7294	5188	899	346	112	2161	5906	16782	16420	27584	66	81	586	6566
	家事・通学などのかた わらにしていた	4035	6359	3109	3123	151	0	0	1454	2381	5431	9956	10748	456	663	0	5818
	家事	116207	110880	49886	42175	3245	907	406	25358	6030	17622	17630	20061	475	178	0	9126
	通学	21656	33975	8072	9631	0	156	0	8817	5952	14909	11396	21141	0	460	1237	9052
	その他	2623	3243	3328	1292	0	0	0	203	0	963	1839	2365	0	0	0	364

付表8 <正社員 対 フリーター>・性・現職規模別 就業状況 (在学中を除く)

	男性正社員								男性フリーター							
	1~4人	5~9人	10~29人	30~99人	100~299人	300~999人	1000人以上	官公庁など	1~4人	5~9人	10~29人	30~99人	100~299人	300~999人	1000人以上	官公庁など
合計	395512	516457	981486	1182261	1104286	1078736	1875576	657740	79275	97653	144778	115268	84441	78446	145981	7897
農業	20983	10531	11599	5345	2444	1051	1146	0	2244	1909	1136	933	431	445	155	0
林業	358	1203	1328	686	34	183	0	813	0	97	169	0	0	0	0	71
漁業	2414	2397	3377	717	669	0	188	0	137	80	0	71	0	0	0	0
鉱業	0	452	461	555	643	1406	314	0	0	0	0	0	0	0	0	0
建設業	158620	173777	220916	126297	53179	51228	79435	282	26283	21181	16302	6529	1913	327	792	0
製造業	35501	59247	175726	329968	346409	345050	648486	1783	4751	5642	12386	10862	11080	8609	8154	0
電気・ガス・熱供給・水道業	0	0	897	1661	3285	1993	81781	16842	0	0	0	0	0	0	0	114
情報通信業	5070	14661	56428	79847	96220	83973	167836	454	530	763	1469	2999	3126	1177	13053	0
運輸業	4945	16010	64141	88049	73450	63790	148527	5282	880	2764	7192	8817	6743	6028	11068	0
卸売・小売業	57925	84009	163793	194043	197183	207892	264213	683	11428	27798	42388	25098	24894	24814	62543	59
金融・保険業	2047	1253	4880	6109	15805	32511	103845	487	0	0	585	349	0	298	433	0
不動産業	3226	5929	11440	12208	12390	11283	15290	860	145	385	491	316	332	923	217	0
飲食店・宿泊業	19446	30204	33766	41543	28591	39232	45164	0	10378	13525	22430	16688	10289	11116	21711	0
医療・福祉	5824	13116	34992	85547	97859	63307	33095	42425	1826	2614	3515	5435	3185	2122	1260	963
教育・学習支援業	1860	4504	12795	20425	17902	12349	11149	109654	2430	2093	2049	3709	776	3749	2801	2701
複合サービス業	496	947	3013	5571	11447	19820	44990	0	0	0	226	154	260	528	1388	0
サービス業(他に分類されないもの)	68934	84365	151815	158090	122291	126680	190566	38562	11773	14000	26231	27634	16135	15639	19422	1993
公務(他に分類されないもの)	0	0	0	0	0	0	0	429933	0	0	0	0	0	0	0	1750
分類不能の産業	7864	13851	30117	25600	24485	16988	39549	9680	6469	4801	8209	5676	5278	2672	2982	247
合計	395512	516457	981486	1182261	1104286	1078736	1875576	657740	79275	97653	144778	115268	84441	78446	145981	7897
専門的・技術管理	28476	47666	110381	156729	186126	189494	358302	157620	3899	5168	3971	6165	4001	5055	3940	1695
事務	16363	26133	77907	105656	123954	150442	306645	236390	4954	5178	9030	11410	7919	10812	19752	3051
販売	40968	65982	143820	206102	197961	215618	353703	214	7806	19873	29044	17264	14254	16459	41166	0
サービス	34133	47167	72496	112486	89115	63522	62345	5227	12484	18914	33273	28089	18357	19368	31325	969
保安	118	461	1783	4252	6955	9101	23153	219848	65	306	2082	4697	2024	939	820	0
農林漁業	25648	15410	17264	8668	3544	1218	1492	1298	2811	2092	2023	939	599	43	247	193
運輸・通信	4858	18969	58081	66590	48396	29662	86145	5998	1445	2497	4295	3205	1312	2485	8164	0
生産工程・労務	236934	281948	470539	495706	423300	402049	644733	21526	39534	39513	52700	40236	31524	20928	37952	1743
分類不能職業	8014	12177	28079	23671	23249	15424	36667	9339	6275	4112	8362	3263	4453	2355	2615	247
合計	395512	516457	981486	1182261	1104286	1078736	1875576	657740	79275	97653	144778	115268	84441	78446	145981	7897
50日未満	3166	1951	2306	2474	2264	368	186	159	6607	4618	5006	3642	2056	1372	4151	726
50~99日	3208	5800	6593	5958	4412	3540	2545	392	7778	9891	9930	5768	4622	2425	5147	1081
100~149日	7480	6063	15699	26033	21869	22287	27268	26139	9785	11159	16762	12998	5401	4360	12381	267
150~199日	19338	19356	30343	40894	32428	33533	57521	18433	15501	19891	23172	19763	11548	13261	24592	901
200~249日	75279	104740	242245	342770	377156	421612	877853	276567	17766	24848	41071	35155	31418	27374	51950	2151
250~299日	195719	272694	539641	638873	584785	518790	788315	268221	16235	22317	35174	30096	22735	25169	41084	2208
300日以上	89473	104062	139178	122613	78718	76064	113849	67830	4198	4134	12408	7264	5672	4035	5879	457
不詳	1850	1791	5481	2646	2654	2542	8040	0	1405	795	1256	583	988	451	796	106
合計	33192	33171	54941	75358	60973	59728	87519	45123	39670	45559	54870	42171	23628	21418	46272	2975
不規則	15188	6847	6258	8207	9717	8000	12142	12404	23350	18966	15924	10677	6067	5047	13041	734
ある季節だけ	2010	1988	1919	1298	1056	960	905	0	1656	4518	3853	2666	775	833	1245	348
したい規則的	15994	24277	46670	65446	50200	50673	74472	32667	14664	22076	35093	28667	16786	15539	31986	1893
不詳	0	59	94	407	0	94	0	52	0	0	0	162	0	0	0	0
合計	376464	505772	967734	1169703	1090859	1067140	1854489	645284	52864	73375	123745	101182	76611	72116	130899	6709
15時間未満	3205	4740	4795	5980	5012	5699	6914	2428	3241	3060	4343	4833	1724	2613	3067	844
15~19時間	1812	917	2118	2918	2894	1714	3430	770	1330	2675	3721	2295	1194	1162	4923	371
20~21時間	1718	1129	1642	2048	840	1112	1768	1204	2145	2774	4231	3212	1964	4937	7104	43
22~29時間	2161	2804	3762	3864	4811	1904	4321	786	4269	5328	13918	9773	7795	7614	19916	869
30~34時間	8234	4214	9353	12336	9183	8736	16457	3789	6907	11206	17993	11217	7374	7347	17111	892
35~42時間	65079	78549	159073	223278	239306	203923	364443	241872	11694	17750	33436	30562	29844	19642	42288	2361
43~45時間	38272	51906	122977	161448	163441	153197	270859	85367	6744	7578	10464	8809	7630	6928	12234	672
46~48時間	84931	109672	182054	181219	146099	143047	258629	70177	7785	10760	12891	10966	6517	8103	7329	77
49~59時間	92242	142170	260873	309905	290142	305057	531264	126959	6119	7961	12954	12814	6091	9289	11251	34
60~64時間	43170	57442	108264	136327	121397	122916	195322	43985	1478	2271	4196	3269	3585	2885	3058	0
65時間以上	34649	50898	110904	126533	103478	117920	197357	64026	1116	2011	5030	2820	1950	1350	1950	546
不詳	990	1331	1920	3847	4255	1914	3726	3921	36	0	570	612	943	247	667	0
合計	395512	516457	981486	1182261	1104286	1078736	1875576	657740	79275	97653	144778	115268	84441	78446	145981	7897
収入なし、50万円未満	6616	2637	2704	1768	920	0	909	0	10424	8792	9151	7164	3445	3276	4626	830
50~99万円	15031	5073	4259	3984	1236	1558	1256	0	18173	21445	29094	16261	10410	9348	25060	1365
100~149万円	34327	21326	28264	26060	13000	5602	10119	590	20397	28621	39063	31683	25876	25247	46900	3086
150~199万円	54267	60376	86614	81665	51070	32999	32936	5546	13429	19173	32393	28877	21935	20595	33118	717
200~249万円	91013	114491	188808	210533	169298	106400	148661	41664	10545	10576	21316	19091	16444	11248	27830	935
250~299万円	62986	94833	189386	222674	194621	157349	189727	68931	3221	5042	7140	5892	3353	5063	4698	388
300~399万円	84895	138023	281661	354816	348314	326913	448622	207778	1676	2843	4177	4308	2607	2061	2853	327
400~499万円	28870	51325	125857	175156	210640	270497	443851	188054	290	593	831	1356	185	612	572	0
500~599万円	9500															

	女性正社員									女性フリーター								
	1～4人	5～9人	10～29人	30～99人	100～299人	300～999人	1000人以上	官公庁など		1～4人	5～9人	10～29人	30～99人	100～299人	300～999人	1000人以上	官公庁など	
有業・業・大分類	合計	125339	228960	459412	544544	518783	511021	640496	297216	61425	105674	172738	145709	121979	107013	210026	33869	
	農業	1687	1333	1792	1518	1110	526	327	62	546	896	1330	1281	370	195	22	0	
	林業	0	0	0	133	70	0	0	148	0	0	0	0	0	0	0	0	
	漁業	0	0	200	0	203	0	0	0	0	0	104	0	0	0	0	0	
	鉱業	117	0	0	0	0	0	0	0	0	0	0	0	0	0	0	0	
	建設業	5084	9621	20420	16601	9291	8249	12776	0	350	1459	1876	1413	135	94	878	0	
	製造業	4105	8600	39498	83303	94539	73025	94804	0	1652	5489	9930	18316	13076	9537	8488	0	
	電気・ガス・熱供給・水道業	0	0	136	141	470	520	2876	1430	0	0	0	0	52	0	128	384	
	情報通信業	2963	5322	18639	30656	28177	29199	38963	0	301	314	2968	3050	3154	2378	6460	0	
	運輸業	603	1236	5446	7666	13185	14161	23007	0	58	720	3638	7632	3485	2850	5146	0	
	卸売・小売業	18217	36905	79404	97366	100012	119804	141052	1732	18726	34117	56039	44138	42554	47335	107576	391	
	金融・保険業	1123	1204	2911	6187	12823	31108	126906	0	206	104	265	671	726	1013	2079	0	
	不動産業	1933	2448	5949	4126	3897	4308	5642	252	152	376	1035	596	736	72	697	0	
	飲食店・宿泊業	7441	6276	13457	14686	16162	10879	12838	88	14451	25409	34053	18117	18863	15440	33676	0	
	医療・福祉	34604	80987	135270	159031	144352	135304	71735	126363	7179	15355	21038	12512	9088	5655	3753	11037	
	教育・学習支援業	1829	8632	48762	26204	17204	11700	10106	83668	2344	2103	4924	4125	5342	3846	5395	9999	
	複合サービス業	650	554	738	1878	6320	9665	13313	0	61	142	283	63	533	408	3736	0	
	サービス業(他に分類されないもの)	42009	61101	73369	78600	57836	51857	68091	4572	11551	13470	25743	27460	21302	15478	27778	1553	
	公務(他に分類されないもの)	0	0	0	0	0	0	0	73854	0	0	0	0	0	0	0	9929	
	分類不能の産業	2975	4739	13422	16447	13133	10715	18062	5047	3847	5721	9617	6230	2564	2712	4216	576	
有業・職・大分類	合計	125339	228960	459412	544544	518783	511021	640496	297216	61425	105674	172738	145709	121979	107013	210026	33869	
	専門的・技術管理	36853	74381	159598	132966	116294	149193	108997	199166	7515	11428	15551	9278	6934	5093	6754	11809	
	事務	0	0	383	141	49	465	71	0	0	0	0	0	0	0	0	0	
	販売	37121	81271	155600	191792	208933	192134	292616	74962	10011	15173	29390	31550	31136	28685	68455	17855	
	サービス	10652	20513	36839	51447	51036	78055	128067	0	14678	25777	43391	29269	28460	32084	61352	0	
	保安	28558	33274	64993	100976	72806	39043	38284	4860	20488	35137	54762	34952	29111	20606	41221	3224	
	農林漁業	0	0	129	1322	74	1279	12239	9728	0	50	0	1031	66	410	468	183	
	運輸・通信	1505	1000	1230	1856	463	801	251	527	849	795	1170	1257	0	134	41	0	
	生産工程・労務	450	409	868	1516	2133	1822	4176	1098	0	0	502	780	0	671	690	161	
	分類不能職業	7167	13683	30099	47845	57568	38927	41015	2073	4031	11860	20554	31499	23958	17158	26965	301	
	合計	3033	4429	9672	14683	9426	9303	14780	4802	3853	5455	7418	6092	2314	2173	4081	337	
有業・年・就業日数	合計	125339	228960	459412	544544	518783	511021	640496	297216	61425	105674	172738	145709	121979	107013	210026	33869	
	50日未満	392	2441	2354	1776	1142	214	1175	145	3563	4512	7427	6338	3377	2586	3610	332	
	50～99日	918	1416	2576	2626	2090	2940	1491	120	3638	6311	8838	7057	6908	4431	7770	1512	
	100～149日	3202	4252	10980	13998	14274	13011	17662	3535	10908	14407	25190	12387	11995	7632	18657	2593	
	150～199日	6949	6881	16211	20616	14075	13144	20603	6843	10076	19344	33744	25689	19292	15272	30355	4700	
	200～249日	37647	76623	165027	193832	201862	237814	309791	143308	18402	32208	47160	47404	42398	42773	82833	17054	
	250～299日	56000	118396	222173	285564	257566	221503	263758	123727	11279	21370	42028	39643	35131	30065	59361	5813	
	300日以上	19342	17169	37413	22804	25869	19741	21788	19445	3087	6291	7059	5866	2705	3849	5662	1447	
	不詳	888	1784	2677	3329	1907	2653	4229	94	473	1231	1292	1323	172	405	1777	418	
有業・就・業の規則性	合計	11461	14989	32122	39017	31581	29309	40932	10642	28184	44573	75199	51472	41572	29921	60392	9137	
	不規則	1633	1813	2216	5674	5627	6235	5177	2558	8608	11384	21684	15379	9186	8156	12786	935	
	ある季節だけ	464	56	586	165	455	396	0	0	660	829	2203	1954	1743	480	991	263	
	だいたい規則的	9365	13120	29319	33178	25498	22678	35755	7644	18917	32360	51078	34139	30643	21285	46615	7939	
	不詳	0	0	0	0	0	0	0	440	0	0	234	0	0	0	0	0	
有業・週・間・就業時間	合計	122354	225307	453932	535377	510794	501737	631091	294124	51684	92230	147326	127053	110878	97972	194472	32253	
	15時間未満	1821	1821	2039	2899	3138	4402	4501	1012	3679	5244	8214	3791	2959	1440	6900	1523	
	15～19時間	593	158	1889	506	441	1140	372	550	3222	6577	8052	5759	3995	3396	9954	1247	
	20～21時間	1038	961	582	253	1353	0	995	0	4532	6097	9185	8315	5306	4429	11121	914	
	22～29時間	2212	2007	1994	3214	3045	3392	4355	0	7357	14483	22724	15853	16804	14456	33967	3892	
	30～34時間	7197	9397	8099	9286	6264	5350	6344	2864	9687	16470	24711	15520	14508	12751	24069	5233	
	35～42時間	40976	78895	156811	192700	189924	179249	217963	105508	10772	21457	40652	48391	45008	39454	78168	16853	
	43～45時間	16090	36598	79544	93409	97157	101600	127396	49054	2798	7797	11029	11076	8404	7629	13134	1722	
	46～48時間	15326	28811	67377	81421	74630	68117	77040	32356	4504	5795	9946	7629	4916	6408	6665	598	
	49～59時間	20881	43153	89643	100508	88477	92782	133458	58995	3155	5646	9439	7864	5678	4975	5912	243	
	60～64時間	8911	13770	26266	31615	26646	26713	35310	23521	533	1864	1489	1145	1248	1426	2618	0	
	65時間以上	6793	9274	18201	17411	17560	15841	21600	18263	730	281	1702	1548	1975	1474	1455	26	
	不詳	516	464	1488	2155	2160	3150	1757	2002	716	519	182	162	77	133	507	0	
有業・個人所得	合計	125339	228960	459412	544544	518783	511021	640496	297216	61425	105674	172738	145709	121979	107013	210026	33869	
	収入なし、50万円未満	1706	1962	2810	871	209	303	870	59	7142	10395	15131	10518	4961	4602	7073	698	
	50～99万円	6440	4031	2614	3328	1068	1472	2235	191	19766	31700	40817	31402	24613	17459	44242	5572	
	100～149万円	16701	22330	35652	33465	20237	11295	17302	3799	21012	39025	62531	53024	47709	37855	81997	15757	
	150～199万円	33564	50983	103062	100282	73326	46695	52167	9358	8592	15131	32645	30720	25985	28674	47207	6817	
	200～249万円	35120	70061	144510	167850	151498	123487	117248	36580	4167	6570	13815	13659	14645	11728	22168	2285	
	250～299万円	13878	39081	84143	113148	109814	110594	118876	46737	163	1556	4278	3497	3595	3435	4037	1858	
	300～399万円	13895	29760	64588	89039	119878	146168	195525	113394	339	668	1500	1552					

有業者・就業希望意識	合計	395512	516457	981486	1182261	1104286	1078736	1875576	657740	79275	97653	144778	115268	84441	78446	145981	7897
	この仕事を続けたい(継続就業希望者)	317961	393701	722524	866860	797183	787495	1490585	610940	35205	40788	58013	47201	35338	32870	51097	4878
	この仕事のほかに別の仕事もしたい(追加就業希望者)	28990	39224	67759	71915	83039	83727	110346	15352	9938	11856	21954	15027	9548	10331	19906	470
	他の仕事に代わりた い(転職希望者)	43474	77417	179308	229050	208657	195844	249807	28341	32613	42450	61528	50654	37269	34340	68982	2423
	仕事をすっかりやめ てしまいたい(就業休 止希望者)	3003	4063	8123	11398	11236	9197	17678	2190	993	2446	1852	2157	1946	647	4764	126
	不詳	2084	2052	3771	3038	4171	2473	7160	918	526	114	1432	230	340	258	1232	0
有業者・転職希望理由	合計	43474	77417	178935	229050	208657	195747	249807	28341	32613	42450	61528	50654	37269	34080	68982	2423
	一時的についた仕事 だから	3723	3818	5483	5053	3124	1762	5615	1536	12643	16359	25577	22271	14083	13856	25347	1331
	収入が少ない	13854	32303	69387	91727	74699	59926	58704	4317	8899	12773	19058	14545	8798	9935	22297	566
	事業不振や先行き不 安	9108	12580	25118	30479	28866	23613	25314	3005	2721	3079	2378	1589	1146	1682	2053	0
	定年又は雇用契約の 満了に備えて	412	547	222	539	121	286	275	0	485	75	139	96	239	0	302	267
	時間的・肉体的に負 担が大きい	4065	13236	35520	49022	53588	51341	77466	5634	1026	2439	3658	1837	1215	1348	2586	0
	知識や技能を生かし たい	5701	7610	19637	18752	22476	21287	34077	9104	2334	4781	5604	6441	6466	5828	10724	260
	余暇を増やしたい	579	1702	7550	10695	9053	12855	13002	1232	0	277	0	85	462	0	200	0
	家事の都合	41	1039	804	963	955	669	1669	0	279	164	678	380	0	0	0	0
	その他	5990	4581	15215	21821	15774	24008	33684	3511	4225	2501	4436	3410	4859	1430	5473	0
	不詳	0	0	0	0	0	0	0	0	0	0	0	0	0	0	0	0
	有業者・希望仕事形態	合計	72464	116641	247067	300965	291696	279570	360154	43692	42551	54305	83481	65680	46817	44671	88888
正規の職員・従業員		36022	75178	178998	231211	229572	216252	272767	23373	28460	37266	58699	45565	32625	31637	66054	2794
パート・アルバイト		2339	2597	3679	6275	5419	6018	5996	1424	1845	4817	7312	6119	3775	2597	4342	29
労働者派遣事業所の 派遣社員		72	158	93	129	102	604	130	0	0	302	139	619	215	0	92	0
契約社員		638	917	1573	1078	861	384	379	165	740	566	1030	564	544	0	1045	0
自分で事業を起こし たい		23394	24860	42819	37602	28391	34261	46518	11643	7029	5650	5407	5037	3984	2014	5907	71
家業を継ぎたい		1850	596	2272	2472	4876	2566	2475	206	127	212	921	73	258	331	338	0
内職		525	674	1081	539	204	1393	793	198	119	209	0	0	167	1887	0	0
その他		6539	10375	15388	17964	19483	15458	27947	6431	3627	5040	8919	7543	5250	4906	10834	0
不詳		1085	1285	1165	3696	2788	2635	3148	253	603	244	1053	162	0	1299	276	0
有業者・求職活動の有無	合計	72464	116641	247067	300965	291696	279570	360154	43692	42551	54305	83481	65680	46817	44671	88888	2893
	探している	19694	35777	77363	88675	86392	84730	94205	10061	21342	32028	47173	39725	27343	24750	50894	2336
	開業の準備をしてい る	10488	12681	20029	18220	13912	16289	18442	3286	3978	4159	4199	4552	3401	2284	7549	71
	何もしていない 不詳	41240	65565	147500	189213	187499	174963	242691	30043	16426	17438	31183	20803	15549	15487	30037	486
現職従業員期間	合計	395512	516457	981486	1182261	1104286	1078736	1875576	657740	79275	97653	144778	115268	84441	78446	145981	7897
	1年未満	44870	72090	160273	185453	147892	137431	257809	66557	26615	36215	51386	47236	33567	26206	48547	3869
	1年	40306	58781	115903	143849	136219	123011	195775	48052	13297	13905	28184	21859	15674	18322	24849	1274
	2年	37158	49661	110363	127202	117304	108721	166913	58507	9338	15063	18632	13604	10188	9757	21618	1378
	3-4年	58039	86917	156240	201894	177871	175339	265852	98872	9796	11805	20741	15259	11720	11264	21676	729
	5-6年	50189	69918	128545	148053	140330	137806	233874	92641	5741	6315	8838	5988	4114	6024	10751	249
	7-9年	59284	75656	131263	166786	161053	172143	320667	118683	5310	5408	7364	6516	3854	1961	12698	56
	10-14年	79370	78533	138730	169639	177531	173232	329794	139623	5678	6032	5540	2787	2388	1808	3860	290
	15-19年	19444	15042	23887	28228	29641	41469	82649	32053	702	552	783	786	329	43	55	53
	20年以上	600	0	0	0	0	0	0	0	0	0	0	85	0	0	0	0
無回答	6252	9858	16284	11157	16444	9582	22242	2752	2798	2357	3311	1148	2606	3060	1927	0	
有業者・就業理由	合計	391372	508794	967360	1171403	1090760	1072008	1855949	655115	78325	96491	142435	113942	83137	77067	144090	7897
	失業していた	47049	73104	151367	173462	115728	81863	83905	15284	21962	26985	34471	28811	21444	15915	30354	1142
	学校を卒業した	79209	94192	215623	360949	437867	521933	991820	243999	8588	10169	12991	10043	7984	10396	15935	2011
	収入を得る必要が生 じた	34371	49508	89685	102172	86722	54954	100155	29842	14247	20226	40823	28495	22631	25473	44112	1596
	知識や技能を生かし たかった	60681	78748	142192	160024	141265	127447	193329	113329	9909	9485	8015	7659	3851	6447	8445	1296
	社会に出なかった 時間に余裕ができた	15217	21249	47389	53744	57912	67617	128769	54009	2573	3155	8267	5176	3276	4227	7312	230
有業者・1年前の就業状況	合計	395512	516457	981486	1182261	1104286	1078736	1875576	657740	79275	97653	144778	115268	84441	78446	145981	7897
	家事・通学などのか たわらにしていた	3900	3123	2626	4516	3974	4724	11331	2129	5650	6424	9111	6738	5942	5433	10902	714
	家事	0	308	913	817	338	0	297	389	82	508	1580	1082	603	152	395	84
	通学	6465	12904	31068	53113	59731	65975	155469	36468	3949	6876	10425	11515	7300	8142	11981	1696
	その他	13511	16986	38542	36605	24184	17849	24451	12278	12873	15175	14828	13459	8662	6427	13285	1321
	不詳	1717	2069	4769	4946	3966	2993	8457	1298	761	126	789	293	742	258	890	0



有業者・就業意識	合計	125339	228960	459412	544544	518783	511021	640496	297216	61425	105674	172738	145709	121979	107013	210026	33869
	この仕事を続けたい(継続就業希望)	91989	171912	333027	392411	378741	370070	466848	261709	34706	53307	88473	77034	69216	59330	112356	18986
	この仕事のほかに別の仕事もしたい(追加就業希望者)	9642	16847	26691	28502	32015	30700	43184	5953	8654	15823	27333	19825	15456	14436	26999	4854
	他の仕事に代わりたい(転職希望者)	19946	36260	87816	111495	98613	97658	111993	25753	16008	34378	50557	44605	34472	29219	66555	9755
	仕事をすつかりやめてしまいたい(就業休止希望者)	3041	2891	10237	10615	8897	11624	15313	3622	1095	1619	5675	3790	2555	3880	3213	119
不詳	720	1051	1641	1522	517	969	3159	179	962	548	700	454	281	149	904	155	
有業者・転職理由	合計	19946	36234	87816	111495	98613	97564	111993	25753	16008	34111	50242	44605	34105	29219	66555	9755
	一時的についた仕事だから	1045	1234	4151	3252	2857	3169	2199	720	4874	8926	14022	11993	8779	7474	14310	2522
	収入が少ない	7487	11869	20361	26642	26415	21586	22943	1407	5830	14316	17500	13994	10249	10169	21877	3043
	事業不振や先行き不安	1656	2296	8484	7990	5349	5176	6818	1076	1293	1714	650	2971	434	1201	1554	0
	定年又は雇用契約の満了に備えて	0	150	0	0	125	70	0	77	0	231	110	286	333	409	123	1164
	時間的・肉体的に負担が大きい	3572	8532	23205	35750	25014	30812	40218	14414	669	2130	4429	5991	2994	2959	7032	346
	知識や技能を生かしたい	1076	4710	11067	15896	11329	10613	12883	2528	1902	3735	6863	5708	5550	3328	9978	2042
	余暇を増やしたい	792	1267	5195	4225	5294	5176	4186	770	80	316	347	475	1269	80	608	0
	家事の都合	593	628	721	740	2231	2106	1283	227	331	177	983	293	788	0	224	0
	その他	3725	5547	14633	16999	19999	18856	21464	4532	1029	2566	5339	2893	3709	3599	10849	638
	不詳	0	0	0	0	0	0	0	0	0	0	0	0	0	0	0	0
有業者・希望形態	合計	29589	53107	114507	139997	130628	128358	155177	31706	24661	50201	77890	64430	49927	43655	93553	14609
	正規の職員・従業員	17304	38151	77998	108658	97547	94877	118170	20925	14816	29218	46332	38508	29369	24665	55369	10328
	パート・アルバイト	3090	4133	12689	12753	11119	10073	11891	4537	4939	11551	16802	13397	10214	9907	21916	2797
	労働者派遣事業所の派遣社員	665	1118	3019	1557	2880	3587	2329	110	721	1073	1732	1355	1529	829	1223	79
	契約社員	311	954	924	757	3023	1371	3412	683	831	1542	1125	3227	1613	1469	2773	235
	自分で事業を起こしたい	1564	2526	5569	4069	3147	5211	6360	1085	550	1227	3494	3405	1033	2302	3040	491
	家業を継ぎたい	553	57	389	0	866	516	368	0	40	104	0	0	82	313	248	0
	内職	193	130	145	456	474	319	1541	759	0	750	627	307	265	337	368	40
	その他	5474	4790	11967	9050	10285	11647	8294	3309	2665	3976	5490	2821	4871	3188	7820	599
不詳	436	1248	1805	2697	1288	756	2812	299	99	760	2288	1410	951	645	797	41	
有業者・求職活動の有無	合計	29589	53107	114507	139997	130628	128358	155177	31706	24661	50201	77890	64430	49927	43655	93553	14609
	探している	9836	15019	33774	40442	40152	33588	42551	7408	13487	27069	37232	32641	28096	22719	47773	7237
	開業の準備をしている	1074	2092	2746	1796	1677	3857	3162	462	320	1015	2364	3255	1346	1736	3220	0
何もしていない	18352	35164	76855	95091	87083	89437	105441	23536	10520	20836	34358	27171	19772	18197	41598	7331	
不詳	327	831	1132	2669	1716	1475	4023	299	334	1280	3937	1363	713	1003	962	41	
gkikan 3	合計	125339	228960	459412	544544	518783	511021	640496	297216	61425	105674	172738	145709	121979	107013	210026	33869
	1年未満	19398	50722	96591	118297	104205	98778	141201	48346	21980	36459	73003	57522	43982	34583	68733	13035
	1年	21342	35678	72561	92198	77888	82129	97318	41192	11795	23575	31222	27961	25846	21532	34470	4576
	2年	14017	30035	60462	74217	68394	65979	82798	38177	8253	13683	21053	19673	17078	15411	32947	4641
	3-4年	24317	39669	89611	96046	94659	92423	96249	56069	9036	13659	20393	21368	17008	16667	32787	4862
	5-6年	13750	27379	59098	56549	56569	63525	77517	41111	3652	5605	9427	8767	7903	7810	19350	1592
	7-9年	15832	21211	43513	59376	57164	54420	77513	39354	2277	5684	9627	4826	5061	5105	12902	3520
	10-14年	13377	18155	29667	38711	46823	44170	53033	29627	2377	4104	3734	2936	4149	3704	5756	1458
	15-19年	1310	2188	3507	4110	8890	6028	7371	1901	0	49	634	215	359	956	262	0
	20年以上	0	0	0	0	0	0	0	0	0	0	0	0	0	0	0	0
	無回答	1996	3923	4403	5039	4192	3569	7497	1439	2054	2856	3646	2440	593	1245	2819	184
有業者・就業理由	合計	123262	226505	454204	539329	515509	505857	635281	294959	59665	103214	170274	144129	121489	106022	207605	33797
	失業していた	17676	28772	54292	63057	41351	23962	27006	3238	11928	20080	38910	30326	23492	25682	37429	5176
	学校を卒業した	32767	70115	168105	214688	249680	271900	382729	144377	9249	11603	20033	13732	15055	14561	25463	7170
	収入を得る必要が生じた	7818	14269	27529	26723	24070	17140	24257	12256	11121	23467	37715	30019	23015	21332	50887	3448
	知識や技能を生かしたかった	26989	44182	96890	97841	78117	79459	73419	81525	7567	9770	16648	11401	13669	8337	11920	8036
	社会に出たかった	3713	5298	14291	19622	25069	33993	39364	9969	3222	3327	6877	7339	6026	5201	13200	1820
	時間に余裕ができ健康を維持したい	325	448	561	565	517	386	65	0	435	1463	3500	2029	1489	422	6085	424
	よりよい条件の仕事が見つかった	307	543	161	1689	777	655	357	419	546	619	500	1954	588	360	1334	675
その他	8727	24800	38629	58898	46550	39799	47362	12851	3904	10304	15806	17392	13929	11418	24693	2761	
合計	24940	38078	53746	56245	49379	38564	40721	30323	11693	22582	30285	29939	24227	18710	36595	4287	
有業者・1年前の就業状況	合計	125339	228960	459412	544544	518783	511021	640496	297216	61425	105674	172738	145709	121979	107013	210026	33869
	仕事をおもにしていた	110067	193964	393617	465645	443539	431711	519826	257855	40030	74280	117876	110832	88691	86648	157559	25906
	家事・通学などのかたわらにしていた	3439	2212	7219	5248	6895	5036	9138	2027	7115	10104	16923	8227	11252	3764	16968	881
	家事	1352	2944	2614	3856	2298	1796	2569	780	3612	4984	6934	5110	4315	3216	7516	1015
	通学	5712	15518	40639	51890	54543	60655	95906	28641	3655	7588	15813	9270	9288	7968	15642	2891
その他	3095	13495	13348	15936	10558	10549	9985	7289	6014	7087	14114	11952	8152	5268	11170	3176	
不詳	1674	827	1974	1970	950	1273	3071	623	999	1632	1078	317	281	149	1172	0	

付表9 <正社員 対 フリーター>・性・転職・追加就業希望別 希望形態と求職活動（在学中を除く）

	男性正社員			男性フリーター			女性正社員			女性フリーター		
	男性正規計	追加就業希望	転職希望	男性フリーター	追加就業希望	転職希望	女性正規計	追加就業希望	転職希望	女性フリーター	追加就業希望	転職希望
合計	1721410	502864	1218546	443227	103176	340051	909971	194582	593119	495128	136837	293624
正規の職員・従業員	1269562	252448	1017114	311483	54664	256820	662431	105979	471175	290874	49305	204936
パート・アルバイト	33820	30200	3620	32128	16644	15484	80544	34031	36640	104692	49826	43309
労働者派遣事業所の派遣社員	1288	287	1001	1366	196	1171	16195	4124	11247	11501	3227	6030
有業者・希望仕事形態	6183	2321	3861	4490	811	3678	12407	4214	7221	14328	4332	8784
自分で事業を起こした	250828	135572	115255	36398	12093	24304	41924	13897	15744	21265	7765	8068
家業を継ぎたい	17413	7373	10040	2519	613	1906	2812	200	2549	861	352	434
内職	5408	4876	532	2382	495	1887	5604	2880	1298	3128	1544	1149
その他	120499	62524	57975	47536	14800	32736	75219	24095	40749	40154	15498	18831
不詳	16410	7261	9149	4924	2859	2065	12834	5162	6495	8325	4989	2083
合計	1721410	502864	1218546	443227	103176	340051	909971	194582	593119	495128	136837	293624
有業者・求職活動の有無	499465	64775	434690	252089	47355	204734	254009	30646	193142	250567	56104	166338
探している	114009	55742	58266	31015	9420	21595	22794	6699	10167	17909	6699	6557
開業の準備をしている	1084510	368159	716351	152526	41165	111361	618923	148145	386180	214949	66334	118189
何もしていない	23426	14187	9239	7597	5237	2361	14245	9092	3630	11702	7701	2540
不詳												



付表10 &lt; 正社員 対 フリーター &gt; ・性・就業日数別 個人年収 (在学中を除く)

	男性正社員							男性フリーター						
	50日未 満	50~99 日	100~ 149日	150~ 199日	200~ 249日	250~ 299日	300日以 上	50日未 満	50~99 日	100~ 149日	150~ 199日	200~ 249日	250~ 299日	300日以 上
合計	13011	32436	152197	251397	2717467	3810307	790262	29639	48156	74683	132159	235206	196802	44687
15~ 19歳														
0~50万円未満	301	0	81	76	1123	377	0	2192	3222	1729	824	801	58	397
50~99万円	221	39	200	343	1204	318	348	720	2121	3971	5359	3429	1916	77
100~149万円	25	161	1405	2002	4668	6832	1901	243	644	2056	4343	7358	4262	885
150~199万円	345	57	417	1600	14375	21645	4412	402	32	309	979	3587	2253	538
200~249万円	191	0	1726	4841	26725	26060	4678	374	0	0	0	1508	1160	87
250~299万円	0	89	160	816	10107	10719	2600	0	0	0	0	79	753	367
300~399万円	257	206	507	752	4947	4986	2110	0	0	0	244	0	0	502
400~499万円	0	0	93	0	387	1020	204	0	0	0	1211	0	0	0
500~599万円	0	0	0	0	0	0	0	0	0	0	0	0	0	0
600万円以上	0	0	0	0	0	124	0	0	0	0	0	0	0	0
20~ 24歳														
0~50万円未満	325	234	422	348	1252	341	623	6477	5028	3086	1748	962	333	606
50~99万円	0	543	1423	1958	1951	2470	1990	1136	7092	9078	16195	13390	5099	2371
100~149万円	311	1911	3224	3496	12550	24538	6229	2310	3623	10971	22207	35856	18690	3698
150~199万円	726	1483	5178	9500	53100	81620	16985	1104	1934	1643	9520	22705	23934	3613
200~249万円	923	1986	10993	14108	135550	201058	32798	293	0	823	1378	16036	18336	3314
250~299万円	311	710	6486	15018	116260	173018	28120	0	97	161	568	1219	4491	807
300~399万円	480	619	6625	10443	131035	145468	30406	0	0	299	250	2920	2144	954
400~499万円	76	0	358	2628	29753	35042	8484	0	0	0	0	0	326	418
500~599万円	0	0	283	460	3700	3861	1842	0	0	0	0	61	0	0
600万円以上	0	0	0	0	859	1109	0	0	0	0	0	0	0	0
25~ 29歳														
0~50万円未満	1188	265	664	310	590	898	1275	4990	3194	3764	856	860	523	806
50~99万円	823	1450	666	836	2314	2474	2007	1362	8545	8494	8463	8106	2359	1978
100~149万円	0	115	1995	2634	10134	15914	8014	23	2159	6856	16698	23503	15947	2840
150~199万円	811	1126	2772	10362	28085	59133	16582	555	1541	2389	10714	21154	19229	3350
200~249万円	287	2081	6286	14462	112372	192431	43485	115	137	2189	2693	17650	19418	2058
250~299万円	291	1884	8204	14016	147188	239982	50952	52	0	441	588	5625	6394	1338
300~399万円	373	2074	18204	24552	331649	439941	82689	0	0	96	311	1144	3474	1944
400~499万円	116	1326	9268	12026	228981	247089	39743	0	0	0	0	53	656	410
500~599万円	0	429	1179	5293	84853	76549	14842	0	0	0	0	0	0	0
600万円以上	0	61	951	1083	25790	26796	10945	0	0	0	0	0	0	0
30~ 34歳														
0~50万円未満	1015	119	217	618	1455	923	438	3707	2027	856	865	192	421	72
50~99万円	52	208	449	659	3033	2179	1820	1258	4034	4319	5426	3593	2584	811
100~149万円	149	123	2223	4218	7099	9790	6409	1354	2294	4722	10037	12794	6893	1095
150~199万円	241	1196	1906	8083	22416	33724	10269	836	328	4684	8081	12057	11810	2649
200~249万円	284	1363	3105	10207	71079	122725	32685	66	106	743	1473	12584	14478	3405
250~299万円	531	2105	6134	8340	96496	195981	49888	0	0	173	973	4511	4332	1938
300~399万円	783	4267	16757	21622	285707	523475	105935	70	0	830	155	1388	3279	1056
400~499万円	462	3371	15153	24250	314897	442600	80360	0	0	0	0	82	1205	0
500~599万円	137	534	10580	11429	221656	246800	47254	0	0	0	0	0	47	91
600万円以上	978	300	5903	8010	172128	190297	40937	0	0	0	0	0	0	211

	女性正社員							女性フリーター							
	50日未 満	50～99 日	100～ 149日	150～ 199日	200～ 249日	250～ 299日	300日以 上	50日未 満	50～99 日	100～ 149日	150～ 199日	200～ 249日	250～ 299日	300日以 上	
合計	8765	14142	80505	104600	1366481	1550933	182778	32959	46867	105167	161862	334894	247049	37000	
15～19歳	0～50万円未満	56	52	0	282	414	479	94	4299	1745	2064	670	788	328	77
	50～99万円	0	0	627	223	60	493	47	1392	2244	6919	9272	6831	2976	554
	100～149万円	645	122	1225	1472	5450	6818	1647	668	647	2766	4811	10198	5972	559
	150～199万円	0	0	1748	2081	13742	23896	1582	327	0	0	1053	2107	2983	143
	200～249万円	0	0	141	638	12219	13274	966	0	0	214	0	572	1647	72
	250～299万円	0	0	157	266	2982	2537	762	0	0	30	0	228	234	0
	300～399万円	0	0	0	73	859	1272	0	0	0	0	0	98	448	0
	400～499万円	0	0	0	0	0	0	0	0	0	0	0	0	0	0
	500～599万円	0	0	0	0	0	47	0	0	0	0	0	0	0	0
	600万円以上	0	0	0	0	0	0	0	0	0	0	0	0	0	0
20～24歳	0～50万円未満	921	629	406	163	427	506	188	8243	5911	4994	2262	907	605	1526
	50～99万円	0	775	1523	2377	2255	2357	520	2219	8908	18437	24556	21458	11127	1503
	100～149万円	338	771	5021	4237	23884	36428	8982	2096	2946	14546	28963	61593	39297	4448
	150～199万円	622	1258	5968	8156	73879	137185	17641	426	1357	4544	7281	30952	33328	4394
	200～249万円	926	607	11065	9334	159536	184559	19989	89	92	335	1946	13102	17944	2074
	250～299万円	1124	2022	5312	6939	108389	114924	10947	163	853	0	0	1694	4033	381
	300～399万円	0	410	4730	3689	88310	75692	7552	331	0	27	253	429	1778	425
	400～499万円	0	0	407	331	15827	14471	1266	0	0	0	144	0	0	0
	500～599万円	0	0	0	0	1264	974	0	0	0	0	90	0	0	0
	600万円以上	0	0	64	0	1712	0	355	0	0	0	0	0	0	0
25～29歳	0～50万円未満	768	63	306	254	200	108	638	6526	4161	2222	2253	1007	340	131
	50～99万円	0	552	274	1220	2221	1155	460	913	5245	10805	16855	13813	7593	646
	100～149万円	124	314	1632	4221	14715	18931	3961	223	1466	10212	23506	47898	27772	3980
	150～199万円	985	766	2382	6728	42307	63994	8727	449	102	3675	7553	29206	26975	2920
	200～249万円	622	1295	8101	10311	109190	149510	16005	878	190	919	1359	11592	12425	1997
	250～299万円	0	590	3897	6059	120218	117095	11129	0	63	175	263	1856	1619	191
	300～399万円	163	0	5559	7966	172685	173058	12897	0	0	284	129	1007	325	380
	400～499万円	0	266	1656	3432	65477	59173	5724	0	0	0	0	54	0	0
	500～599万円	0	0	414	684	11996	6026	3152	0	0	0	0	353	626	0
	600万円以上	0	0	0	50	3949	4058	2401	0	0	0	0	0	0	0
30～34歳	0～50万円未満	0	425	105	0	355	561	0	2564	3789	1642	767	1179	810	166
	50～99万円	107	247	438	651	1154	1481	280	985	4822	10387	11781	11257	3788	2611
	100～149万円	324	515	1204	1069	7142	9637	1764	168	2038	6771	9544	30718	15872	3389
	150～199万円	280	143	2463	2867	18145	30002	4215	0	135	2608	3796	16854	13157	1340
	200～249万円	104	474	2447	5660	52047	69217	8365	0	151	448	1703	10802	8450	1704
	250～299万円	33	246	2595	2510	46862	63670	6751	0	0	0	904	4798	3584	1164
	300～399万円	558	1083	3457	6103	100525	95572	10579	0	0	0	148	1281	750	225
	400～499万円	64	308	4467	3622	55084	48074	5223	0	0	142	0	263	153	0
	500～599万円	0	0	171	789	17616	13686	2365	0	0	0	0	0	111	0
	600万円以上	0	209	542	141	13384	10014	5605	0	0	0	0	0	0	0

付表11 &lt;正社員 対 フリーター&gt;・性・就業期間別 個人年収（在学中を除く）

	男性正社員									男性フリーター							
	1年未満	1年	2年	3-4年	5-6年	7-9年	10-14年	15年以上		1年未満	1年	2年	3-4年	5-6年	7-9年	10-14年	15年以上
合計	1075191	862556	777568	1222194	1000501	1203045	1288438	272141		280429	139037	101329	104247	49071	43106	28562	3540
15～19歳	0～50万円未満	1402	419	0	98	0	0	0	0	7342	808	723	50	0	0	0	0
	50～99万円	1585	1301	66	0	0	0	0	0	12015	3675	809	1015	0	0	0	0
	100～149万円	11730	3662	981	642	0	0	0	0	11618	5474	1536	1101	0	0	0	0
	150～199万円	29595	10921	1604	612	0	0	0	0	5333	837	1461	267	0	0	0	0
	200～249万円	41513	18644	2917	1126	0	0	0	0	2066	649	374	0	0	0	0	0
	250～299万円	14653	6535	2257	918	0	0	0	0	1061	137	0	0	0	0	0	0
	300～399万円	6229	6386	729	282	0	0	0	0	244	502	0	0	0	0	0	0
	400～499万円	180	1014	250	261	0	0	0	0	1211	0	0	0	0	0	0	0
	500～599万円	0	0	0	0	0	0	0	0	0	0	0	0	0	0	0	0
	600万円以上	57	67	0	0	0	0	0	0	0	0	0	0	0	0	0	0
20～24歳	0～50万円未満	1031	362	520	947	310	55	0	0	9473	5291	1191	1687	777	0	0	0
	50～99万円	3490	1626	1836	1958	1069	239	0	0	23549	12714	7525	6865	2093	244	0	0
	100～149万円	15963	12706	7386	11760	3820	754	0	0	39177	21600	14333	14238	4632	454	0	0
	150～199万円	59092	37022	29351	29007	9147	2858	0	0	30341	11336	10779	7336	3263	744	0	0
	200～249万円	140910	86544	65485	66644	30561	5571	0	0	16983	9735	7175	4630	983	194	0	0
	250～299万円	113010	76588	54373	59252	29519	5257	0	0	2524	1641	1246	1808	124	0	0	0
	300～399万円	77945	78803	67241	61006	33450	3699	80	0	2373	678	2415	539	562	0	0	0
	400～499万円	10610	15220	17768	17954	13628	968	0	0	290	355	36	0	62	0	0	0
	500～599万円	2669	2133	837	2239	1708	475	0	0	61	0	0	0	0	0	0	0
	600万円以上	147	915	114	266	148	93	0	0	0	0	0	0	0	0	0	0
25～29歳	0～50万円未満	1255	509	741	447	711	1017	378	0	7737	1658	886	1700	1062	680	868	0
	50～99万円	1783	853	522	2072	722	1252	2763	0	12625	7752	5921	6046	2381	3753	1036	0
	100～149万円	7808	4534	5119	5055	5600	7659	2910	0	20111	9865	7474	10977	7155	7117	2450	0
	150～199万円	20570	17655	13764	22889	13763	19830	8943	0	13812	11328	10476	11134	6379	4287	1241	0
	200～249万円	67197	57755	47947	63765	52943	54990	21820	0	12672	4901	8018	8252	5084	4917	770	0
	250～299万円	73402	63600	59864	95868	63987	74062	27040	322	3254	3927	2028	1712	260	2121	473	0
	300～399万円	101006	99560	105139	211383	161602	154652	58717	72	2125	844	892	1242	922	435	511	0
	400～499万円	30825	47448	69721	136787	113726	93659	44502	0	89	0	0	0	388	50	591	0
	500～599万円	10038	11715	21173	49446	46493	27365	17032	0	0	0	0	0	0	0	0	0
	600万円以上	7023	5915	5127	16060	16568	10455	4817	0	0	0	0	0	0	0	0	0
30～34歳	0～50万円未満	1048	500	33	218	910	512	1136	219	3531	1553	259	564	181	628	1152	111
	50～99万円	325	575	628	1043	419	1242	2773	1396	4962	3276	3078	3143	2520	3075	1975	119
	100～149万円	3493	2711	2566	3538	1936	5350	6888	2106	10226	6766	3654	6787	3144	3549	3153	1172
	150～199万円	11786	8378	6201	8812	7323	7964	19332	6458	12187	4920	3384	5693	2976	4685	5017	717
	200～249万円	32052	25872	20218	30413	23947	29760	63020	13321	7815	4170	3293	3848	2522	4681	5070	820
	250～299万円	40095	30102	21623	48496	42732	53762	95113	22475	2764	598	1460	2193	953	707	2475	547
	300～399万円	71745	62990	69350	114103	118592	177761	271178	63065	809	1877	760	1116	648	404	1111	55
	400～499万円	37635	32806	44463	79231	104272	198922	297454	79900	0	77	0	305	0	381	601	0
	500～599万円	12322	16597	17691	49592	54133	146277	188245	49211	47	91	0	0	0	0	0	0
	600万円以上	11971	11611	11965	28005	46763	116586	154297	33598	0	0	143	0	0	0	68	0

	女性正社員									女性フリーター								
	1年未満	1年	2年	3-4年	5-6年	7-9年	10-14年	15年以上		1年未満	1年	2年	3-4年	5-6年	7-9年	10-14年	15年以上	
合計	677200	520769	434058	591906	394989	368574	272503	35064		354504	185321	132972	136760	64987	48855	28457	2476	
15～19歳	962	230	130	56	0	0	0	0		6829	2332	276	279	0	0	0	0	
0～50万円未満	1450	0	0	0	0	0	0	0		19358	5383	3928	1570	0	0	0	0	
50～99万円	12207	4439	487	248	0	0	0	0		16405	7310	1544	454	0	0	0	0	
100～149万円	33193	9187	555	53	0	0	0	0		4364	1314	677	258	0	0	0	0	
150～199万円	16590	8034	2573	94	0	0	0	0		1287	280	291	547	0	0	0	0	
200～249万円	3699	2694	208	0	0	0	0	0		364	127	0	0	0	0	0	0	
250～299万円	884	1021	194	0	0	0	0	0		154	392	0	0	0	0	0	0	
300～399万円	0	0	0	0	0	0	0	0		0	0	0	0	0	0	0	0	
400～499万円	0	47	0	0	0	0	0	0		0	0	0	0	0	0	0	0	
500～599万円	0	0	0	0	0	0	0	0		0	0	0	0	0	0	0	0	
600万円以上	0	0	0	0	0	0	0	0		0	0	0	0	0	0	0	0	
20～24歳	1983	860	64	225	82	0	0	0		15139	3280	2976	1530	379	48	0	0	
0～50万円未満	4458	2657	984	1226	357	0	0	0		39166	20521	14060	10579	2263	664	0	0	
50～99万円	26128	19558	14957	14300	3708	628	0	0		64123	32983	25009	22263	7180	519	0	0	
100～149万円	88593	57881	42981	44218	9507	1007	0	0		35409	21815	11457	8556	3364	1079	0	0	
150～199万円	137535	100207	62925	66795	17688	1371	0	0		12168	9325	6035	6336	1273	292	0	0	
200～249万円	80949	65234	39940	48369	14168	768	0	0		2072	1756	1253	2042	0	0	0	0	
250～299万円	42290	56993	39365	33372	6450	624	0	0		2310	426	105	241	95	68	0	0	
300～399万円	8007	9609	7297	6413	1128	0	0	0		144	0	0	0	0	0	0	0	
400～499万円	514	504	615	939	0	0	0	0		90	0	0	0	0	0	0	0	
500～599万円	1217	347	0	342	0	0	0	0		0	0	0	0	0	0	0	0	
600万円以上	1097	494	397	250	0	310	32	0		10491	1892	1486	764	790	325	396	0	
25～29歳	1008	1000	612	705	641	1467	448	0		18941	8868	8107	8833	6280	2966	916	0	
0～50万円未満	9903	6236	6079	8190	5951	4914	2129	0		29702	19221	13439	23260	14498	11216	1735	0	
50～99万円	24369	17971	14693	23989	20726	18792	4234	0		22064	11445	8123	13321	7740	5977	1455	0	
100～149万円	40417	39896	40897	60532	51133	54420	8691	0		5415	5523	4256	6443	3671	3264	595	0	
150～199万円	35743	27525	32561	59747	51178	42619	7905	0		869	686	1024	102	575	535	0	0	
200～249万円	36221	30335	55680	97319	86489	54030	9881	0		484	588	379	124	0	550	0	0	
250～299万円	7996	9472	19927	35365	34050	26072	2944	0		54	0	0	0	0	0	0	0	
300～399万円	1058	1469	3345	6230	6624	3565	351	0		301	0	353	626	0	0	0	0	
400～499万円	475	399	677	2435	5609	736	125	0		0	0	0	0	0	0	0	0	
500～599万円	600万円以上																	
30～34歳	71	105	0	68	0	95	822	285		5409	1287	1582	539	629	667	729	0	
0～50万円未満	250	263	181	234	486	1282	1284	281		14746	5638	5240	6649	2463	4595	4784	757	
50～99万円	3235	1878	1157	2877	3278	2781	4731	977		15079	11754	9381	10788	6182	6970	8278	424	
100～149万円	9655	5097	4183	9171	4475	6762	14657	2612		6306	5323	6155	5594	3771	5436	4477	412	
150～199万円	15542	11905	8191	17498	15738	23258	38871	5928		3210	3908	2333	3241	2604	2420	3422	848	
200～249万円	8209	7757	8793	12883	12959	24016	40379	7035		1713	1802	2843	1269	1232	599	958	34	
250～299万円	14400	10485	14915	21192	19928	51432	73084	10445		77	143	611	442	0	418	713	0	
300～399万円	5681	4455	5434	9965	13065	33600	39417	4502		263	0	48	0	0	246	0	0	
400～499万円	368	1378	2365	2369	2758	8447	15172	1769		0	0	0	111	0	0	0	0	
500～599万円	846	3145	695	4239	6812	5578	7348	1231		0	0	0	0	0	0	0	0	
600万円以上																		

---

JILPT 資料シリーズ No.61

若年者の就業状況・キャリア・職業能力開発の現状  
－平成19年版「就業構造基本調査」特別集計より－

発行年月日 2009年9月24日

編集・発行 独立行政法人 労働政策研究・研修機構

〒177-8502 東京都練馬区上石神井 4-8-23

研究調整部研究調整課 TEL: 03-5991-5104

印刷・製本 有限会社 太平印刷

---

©2009 JILPT

\*資料シリーズの全文は本機構のホームページで提供しています。  
(URL:<http://www.jil.go.jp/>)