

JILPT 調査シリーズ

No. 13

2005年11月

働き盛り世代の仕事と 生活に関する追跡調査

The Japan Institute
for
Labour Policy and Training

独立行政法人 労働政策研究・研修機構



働き盛り世代の仕事と生活に関する追跡調査

独立行政法人 労働政策研究・研修機構

The Japan Institute for Labour Policy and Training

まえがき

本調査研究は、縦断的調査の事前準備として位置づけられ、先行調査の検討、プリテスト等を通じて、追跡調査の調査票の設計、調査方法、調査体制、分析方法、調査対象者の管理等の調査実査について検討することを目的として実施したものである。プリテストのテーマとして中高年を対象とした調査の実施を念頭においている。

我が国では無数といえるほどの社会調査が実施されているものの、その多くが横断的調査であり、実施された調査全体に占める縦断的調査の割合は小さい。それゆえ、調査方法、調査実査、データ管理、分析手法など、調査のノウハウを含めた調査方法に関する情報は最近になってようやく蓄積されてきた。縦断的調査のプリテストを実施することで、そうした情報を補完することにつながると思われる。

なお、この調査のもととなった第1回調査は、労働問題リサーチセンターの研究助成を受けて働き盛り世代の仕事と生活に関する追跡調査研究会（代表：高梨昌信州大学名誉教授）が2003年に実施した「働き盛り世代の仕事と生活に関する追跡調査」である。同データの利用等に際して労働問題リサーチセンターから種々の便宜をはかっていただいた。記してお礼を申し上げる。

2005年11月

独立行政法人労働政策研究・研修機構
理事長 小野 旭

執筆担当者

氏 名

所 属

わた なべ ひろ あき
渡 邊 博 顕

労働政策研究・研修機構 労働経済分析研究員

研究会委員（五十音順）

秋山恵一（労働政策研究・研修機構情報解析部情報解析課長、2004年4月から）

井嶋俊幸（元労働政策研究・研修機構情報解析部情報解析課長、2004年3月まで）

今田幸子（労働政策研究・研修機構仕事と生活統括研究員）

岩田克彦（元労働政策研究・研修機構統括研究員、2004年7月まで）

座長 高梨 昌（信州大学名誉教授）

本川 明（労働政策研究・研修機構情報解析部長（2005年6月まで）、労働政策
研究・研修機構企業と雇用統括研究員（2005年6月から））

弓場美裕（元労働政策研究・研修機構主任研究員、2004年3月まで）

渡邊博顕（労働政策研究・研修機構研究員）

オブザーバー

等々力正夫（厚生労働省大臣官房統計情報部雇用統計課長）

山田 敏充（厚生労働省大臣官房統計情報部企画課）

目 次

序章	1
第 I 部 縦断的調査の方法論をめぐって	
第 1 章 縦断的調査の概要	3
1 はじめに	3
2 既存の縦断的調査について	3
第 2 章 縦断的調査の実査を中心とした問題点	21
1 縦断的調査の問題点	21
2 先行調査主体から見た縦断的調査を実施する上での課題	22
3 本章のまとめ	27
第 3 章 独自調査の概要について	29
1 はじめに	29
2 調査票について	29
3 第 1 回調査票について	33
4 第 1 回調査の実査について	35
5 第 1 回調査の記入状況と第 2 回調査への含意	37
6 調査票の様式及び調査項目の変更点について	40
7 第 2 回調査の実査の概要	41
8 データのマッチングについて	45
9 本章のまとめ	48
第 4 章 調査データをめぐる問題：職歴データの例	50
1 はじめに	50
2 先行の縦断的調査における職歴データの収集	50
3 第 1 回調査における職歴データ	56
4 第 2 回調査における職歴データ	56
5 まとめ	60
第 II 部 調査結果の概要	
第 5 章 回答者の基本属性	63
1 はじめに	63
2 第 2 回調査回答者の属性	63
第 6 章 この 1 年間の出来事	74
1 はじめに	74
2 過去 1 年間の出来事	74

3 過去1年間の出来事のまとめ	77
第7章 職業生活	78
1 はじめに	78
2 職業経歴の全体像	78
3 年齢と職歴の関係	79
4 現職	83
5 今後の職業生活	110
6 職業生活に関するまとめ	127
第8章 家庭生活・社会生活	130
1 はじめに	130
2 家庭生活・日常生活参加の積極性	130
3 配偶者との関係	142
4 交際範囲	144
5 生活の評価	145
6 生きがいを感じる事	152
7 現在の家庭生活・社会生活についてのまとめ	153
第9章 今後の家庭生活	155
1 はじめに	155
2 60歳以降の生活で気がかりなこと	155
3 60歳以降のライフプラン	156
4 今後の生活についてのまとめ	161
第10章 まとめ	162

参考資料

第1回調査票（本人票、配偶者票）	167
第1回調査基本属性別（年齢階層別、性別、最終学歴別、婚姻上の地位別、居住地別） 集計表	183
第2回調査票（本人票、配偶者票）	253
第2回調査基本属性別（年齢階層別、性別、最終学歴別、婚姻上の地位別、居住地別） 集計表	269

序章

本調査研究は、以下のような特徴と意義がある。

第1に、特定の主体を追跡して調査する縦断的調査であること。我が国では無数といえるほどの社会調査が実施されている。その多くが横断的調査であり、実施された調査全体に占める縦断的調査の割合は小さい。それゆえ、調査方法、調査実査、データ管理、分析手法など、調査のノウハウを含めた調査方法に関する情報の蓄積も少ない。縦断的調査のプリテストを実施することで、そうした情報を補完することにつながる。

第2に、調査対象者を追跡調査することによって、過去からの職業・生活経歴、能力開発、仕事からの引退過程を明らかにすることができる。また、労働からの引退過程をうまくおくことができた人とそうでない人との違いを労働、家庭生活、社会生活など様々な面について検討し、将来の高齢期のライフスタイルの展望につながる。

第3に、労働に重点をおいた調査であること。中高年を対象として過去に実施されたものおよび現在実施されている既存の縦断的調査をみると、健康、生活、資産形成にウエイトが割かれている。それに対して労働関連項目について割かれるウエイトは相対的に小さい。労働市場に対して、中高年世代が及ぼす影響はきわめて大きい。彼らの就業行動、引退行動、ライフスタイルを明らかにすることは、今後必要な施策を講じる際の基礎データとなると思われる。

第4に、世帯単位の調査であること。先行研究の多くは、男性を中心とした中高年齢者個人を単位として、その職業経歴や生活状況を調べている。しかし、女性の労働力率の高まりを考えると、男性だけを対象とした調査が現実の生活状況を必ずしも十分に描いているとは言えない。また、景気の長期低迷による中高年男性の失業の増加および長期化、所得の伸び悩みを補うために配偶者が追加的に労働力化している。そこで、世帯を単位とする労働供給行動に目を向けることによって実態に即した結果が得られると思われる。

第5に、団塊の世代を含む働き盛りの中高年齢者を対象にする調査であること。いわゆる団塊の世代は、他の世代と異なる特別な意識や価値観をもつ世代として語られることが多い。その議論は時として客観的なデータに乏しい、印象論的なものになることが少なくない。出向・転籍等、ライフコースの選択に直面している中高年齢者を対象に、企業や仕事へのコミットメント、意識、生活の価値観、労働からの引退過程等を調査し、他の世代と比較することによって、今後の就業継続をいかに進めるべきか、そのためにどのようなキャリア形成や能力開発を行うべきかを明らかにすることができる。

第 I 部 縦断的調査の方法論をめぐって

第1章 縦断的調査の概要

1 はじめに

この章では、縦断的調査の特色と課題について整理する¹。

縦断的調査は繰り返し調査とパネル調査の2つに分類することができる。繰り返し調査では、同一の集団から時間の間隔をおいて異なった人々を抽出し、集団の時間的変化を比較検討する。調査対象の抽出方法から明らかなように、この調査方法では集団に関する変化を把握することはできても、集団を構成する個々の主体に関する変化は把握できないという問題点がある。しかし、この調査によって、コーホート分析すなわち年齢、時代の効果と世代効果を分ける分析を行うことができる。

一方、パネル調査は、同一の調査対象に一定の間隔をおいて同じ質問を行い、回答の変化を検討する調査方法である。そして、調査対象のことをパネルと呼ぶ。パネル調査のメリットとデメリットについては後で検討する予定であるが、一般に、パネル調査では、ある程度の変数間の因果関係を推測することが可能である反面、調査を重ねていくにしたがって回収率が低下するといった問題や調査の実施そのものがパネルに影響を与える可能性もある。

以下で扱うのは、縦断的調査のうちパネル調査と呼ばれる調査であり、特に問題がない限り、両者を同義で扱うこととする。

2 既存の縦断的調査について

2.1 これまで行われてきた縦断的調査の概要

縦断的調査に関する文献や縦断的調査データを利用した論文の展望は、既に家計経済研究所(1995)、樋口・岩田編著(1999)などで行われており、屋上屋を架す感があるので最小限にとどめることとする。

わが国では社会調査が数多く実施されている。その多くが横断的調査と呼ばれる調査である。それに対して、特定の調査対象を一定期間捕捉し、継続的に調査を行う縦断的調査は横断的調査に比べれば、それほど多く行われてきたわけではない。この10数年間に限れば、家計経済研究所「消費生活に関するパネル調査」、早稲田大学人間総合研究センター「からだ・こころ・つながりの発達研究」、ニッセイ基礎研究所「中高年ライフコース研究」といった調査が実施されてきたし、行政においても厚生労働省「21世紀出生児縦断調査」、同「成年者縦断調査」といった大規模なパネル調査が実施されている。

それ以前にもいくつかの縦断的調査が実施されている。たとえば、東京都老人研究所「定

¹ パネル調査を含む社会調査における時間の経過に伴う事象の扱いについては、島崎尚子(2004)『社会調査データと分析—基礎編』早稲田大学文学部の第1章がわかりやすい。また、社会調査とパネルデータ分析の考え方については北村行伸(2003)「パネルデータ分析の新展開」『経済研究』No.54、No.1、74～93ページを参照。

年退職に関する長期的研究」や雇用職業総合研究所（日本労働研究機構）の「高校生の職業希望に関する研究」、同「初期職業経歴に関する調査研究」、「若年労働者の職業適応に関する追跡調査」など、調査対象やテーマが限定的であるとはいえ、縦断的調査が実施されてきた。

わが国の縦断的調査が本格化したのは比較的近年のことであるが、米国では 40 年近い蓄積がある²。米国で行われている主な縦断的調査は、1966 年以降の Bureau of Labor Statistics (BLS) による National Longitudinal Survey (NLS)、ミシガン大学による Panel Study of Income Dynamics (PSID、もともとは 1966 年の Office of Economic Opportunity による Survey of Economic Opportunity で、1968 年以降は OEO、NSF、厚生省、労働省がスポンサーとなって本格的に調査)、厚生省と統計局による“Survey of income and Program Participation”、統計局による“Survey of Program Dynamics”、ウィスコンシン州立大学による“National Survey of Families and Households”などが知られている。

このうち、BLS による NLS 調査では、就業状態、職歴、仕事の内容をはじめ、教育、能力開発、居住地、地位古老同士の状況、家族、婚姻状態、家計の状態、健康、種々の意識といった労働に影響を及ぼすデータを収集することを目的としている。調査は、Older Man、Mature Woman、Young Men、Young Women、NLSY79、NLSY97 といった複数の調査データから構成されており、毎年同一対象者を追跡調査している。

一方、PSID では、当初全国から抽出された 4802 世帯を対象に調査が開始され、その後、新たなサンプルを抽出して調査が行われている。主な調査項目は、収入、住宅・食費の公的補助、所得移転、家族、労働、家事、住宅、人口移動、教育・宗教といった社会経済的バックグラウンド、健康等であるが、それ以外にも適宜調査項目が加除されている。

このほか、アメリカにおけるパネル調査としては、U.S. Department of Health and Human Services が中心となって実施された Survey of Income and Program Participation (SIPP) がある。これは、税制を含む種々の公共政策が個人の生活に対して及ぼす影響を把握することを目的として、1983 年以降実施されている。

このように、米国では多数の縦断的調査が実施されており、その情報は、政策の立案や政策の効果測定・評価するために利用されている。この背景には 1970 年頃、「負の所得税」についての社会実験が、石油危機後に「ピーク・ロード・プライシング」適用の社会実験が行われた。ミシガン大学の縦断的調査においても、「偉大な社会」建設のためのデータが収集されたことが知られている。

こうした日米の調査事情の違いはどこに由来するのか³。佐和・黒田・土志田・刈屋 (1991)

² この節の記述は家計経済研究所編 (1995)『消費生活に関するパネル調査 (第 2 年度)』大蔵省印刷局、樋口美雄 (1999)「本書の目的と要約」樋口美雄・岩田正美編著『パネルデータから見た現代女性』東洋経済新報社所収にもとづいている。また、アメリカのパネル調査については、平田周一 (2000)「米国で行われている主なパネル調査」(mimeo.) を参考にした。

³ 以下の点については、佐和隆光・黒田昌裕・土志田征一・刈屋武昭 (1991)『計量経済学・入門』JICC 出版局の PART 1 に依っている。

では、社会調査に対する回答者の意識の違いを指摘している。すなわち、アメリカでは社会調査に対して誠実に回答することが国民の義務の一つと認識されているが、日本では数多くの社会調査が実施されているものの、それ故に回答者が誠実に回答しているかどうか、データの信頼性という点で問題が少なくないというのである⁴。

佐和らが指摘した点以外にも、近年まで我が国でパネル調査が実施されてこなかった理由はあると思われる。以下ではやや視点を変えて、パネル調査によって得られたパネルデータを用いて分析するメリット、デメリットはどのようなものなのか、みていくことにする。

2. 2 パネルデータを用いるメリットとデメリットおよび分析方法⁵

よく知られたように、社会科学では実験が行うことが困難であるから、社会調査を実施し、あたかも実験を行ったかのようにデータを作り上げていくという方法がとられる。たとえば、何らかの政策・施策が実施された時の効果を知りたいとする。このとき、実施された政策・施策の影響は識別不能な経済主体の行動にも何らかの影響があると考えられる。換言すれば、この政策・施策を実施した後に調査が行われ、実施前と比較しようとしても、コントロールしなければならぬ変数が多くあるにもかかわらず、そういった変数の多くはコントロールされないまま分析されることになる。

しかし、調査法、特に1回だけの横断的調査では変数間の因果関係の特定が難しいという問題や、ランダムサンプリングが容易ではないという問題が存在する。こうした横断的調査の欠点を補うために縦断的調査が行われる⁶。パネルデータが利用可能であれば、相対的に多くの変数をコントロール可能になるかもしれない。

縦断データの収集方法としては、回想法（遡及法）、追跡法（逐次法）、復元法という3つの方法がある⁷。このうち、回想法（遡及法）は、1時点の調査で過去に遡ってデータを収集する。回想法は、1時点の調査で時間情報を含むデータを収集でき、調査効率がよいというメリットがある。しかし、客観的情報は把握できるが、主観的情報は把握できないこと、観測時点の状態が過去の状態に対する評価にも影響を与える観測時点効果があること、サンプルの歪みがあること、回答者の記憶の正確さがデータの信頼性に影響を及ぼすなどの問題が指摘されている。今回のわれわれの調査では、職歴に関する情報がこの方法で収集されている。

⁴ 同書によれば、このような調査環境の違いから計量経済分析にたえるだけのデータの利用可能性は低くなるを得ないとしている。また、基礎的な情報が何十年先になってから何らかのかたちで政策なり制度なりに反映されるということがあってもいいのかもしれないが、そうしたニーズや社会実験の被験者になることにはかなり消極的であると述べている。

⁵ 以下の記述は、樋口前掲書、山ロー一男（2004）「パネルデータの長所とその分析方法―常識の誤りについて」『家計経済研究』No.62、50～58ページ、および北岡行伸前掲論文によっている。

⁶ もちろん、縦断的調査を行ったとしても剰余変数の影響を完全に排除することはできない。

⁷ 以下の既述は島崎尚子（2004）『社会調査データと分析―基礎編』早稲田大学文学部の第1章に基づいている。そこでは、社会調査のなかで時間の経過に伴う事象の変化をどのようにとらえるかについて、手際よく整理されている。

また、復元法は、過去の情報を使って縦断データを作っていく方法である。

追跡法（逐次法）は、調査主体が調査対象者を一定期間毎に質問を繰り返してデータを収集する。追跡法では、各時点での客観的情報と主観的情報を収集できるというメリットがあるが、データの収集に時間がかかり、コストも大きい、データの脱落の問題がある。以下、この点について整理していくことにする⁸。

縦断的調査によって得られたパネルデータを用いることのメリットについて、山口（2004）は次のような点を指摘している⁹。

第1に、パネル調査のメリットは変化をミクロの個人のレベルでとらえることができる点にある。態度や意識や心理の変数を含む共変動の分析は、通常の1回の調査であっても過去の状態を回顧して調査することはできるが、データとしての信頼性が足りないため、パネルデータが必要になる。さらに、態度や意識などの変数もその持続性や安定性に個人差があるが、パネル調査ではその情報も得られる。

第2に、たとえば転職者に対して前職の収入等を調べようとするとき、1回の調査とパネル調査とでは同様の変化の適切な情報を得ることはできない。このような場合、現職と1年前の職について過去1年間の転職経験者と継続就業者を比較する方が望ましいが、そのデータは、1回調査で回顧法によってもデータを得ることができるものの、パネル調査から得られるデータの方が正確である。

第3に、変数Xが変数Yに上方向の効果を促進（あるいは抑制）するのか、下方向の効果を促進（あるいは抑制）するのかは、XがYの変化に正・負の効果を及ぼすという以上に重要で、パネルデータを利用することによって変数間の交互作用効果を分析することができ、非対称的效果を検討することができる。

しかしながら、第4に、ある出来事を実際に経験した者に対してどのような効果をもたらしたかという過去の評価に関する答を得ることはできても、ある出来事もし経験すればどのような効果をもたらすのかという、まだ実現せずかつトリートメントグループへの選択メカニズムが異なる場合には答が得にくい。

一方、パネル調査によって得られたパネルデータを用いて分析することのメリットとしては、集計データがもつ限界を克服できる点¹⁰、クロスセクションデータとの比較¹¹、経済主体間の異質性をコントロールできること、計量経済学的にもサンプル数が増えて自由度が増す

⁸ 特に断りがない限り、以下で縦断的調査という場合、追跡法による調査のことをさす。

⁹ 山口前掲論文。

¹⁰ この点について、家計経済研究所編『消費生活に関するパネル調査（第2年度）』報告書（9ページ）では、1980年代後半から1990年代にかけて、日本の平均労働時間が大幅に短縮したが、正規従業員とパートタイマーのように労働時間の分散が大きい場合には、集計値としての平均値でとらえるのではなく、同一個人を追跡したパネルデータを用いた分析が有益であると指摘している。

¹¹ しばしば統計学のテキストで例示されるように、ある解熱剤の効果を測定する場合、薬を服用したグループと服用しない人のグループに分け、それぞれ効果を何時間か継続して測定する。これは、縦断的調査と同じく追跡調査することに他ならない。一方、横断的調査のように、熱があった人となかった人から構成されるグループで、解熱剤の効果を正確に測定するようなことはしない（家計経済研究所編前掲報告書9～10ページ）。

こと、変数間の変動により多重共線性が起こりにくくなること、さらに、動学的最適化や動学的調整問題を分析できること等が挙げられる¹²。

なお、パネルデータの分析手法は、静学的アプローチと動学的アプローチに分けられる。そして、前者では固定効果モデル、ランダム効果モデルが、後者では操作変数法と一般化積率法が一般に用いられる。これまでパネルデータを利用した分析では静学的アプローチが多い¹³。

2. 3 縦断的調査の問題点

一般に、縦断的調査の実査の問題として次のような点が指摘されている。

第1に、縦断的調査の場合、目的のデータセットを収集するまでに長期間要することが第一の問題点である。回想法に比べて追跡法が採用されない理由の一つはここにある。

第2に、縦断的調査の意義は同一個人を長期間にわたって追跡することに意義がある。しかし、学校・仕事の変更、住居の変更、調査拒否等、様々な理由から対象者が欠落することも不可避である。たとえ、調査開始時点で代表性が確保されていたとしても、データの欠落率が大きくなるほどデータの信頼性がないと判断される。欠落が多くなるにつれて、それが維持されなくなるということがしばしば生じる。

第3に、横断的調査に比べて縦断的調査では金銭的コスト・時間的コストがかかる。繰り返して調査することは必然的に多額の費用を要する。回答者とのコンタクトや移動の追跡などを考慮すれば費用はそれ以上になる。また、データの管理にも時間や費用、労力を要する。

第4に、調査期間が長期にわたる場合、種々の社会変動に調査票が対応できないこともある。また、同一の調査対象を長期間追跡する縦断的調査では、対象者の欠落とともに、調査（分析）担当者自身も異動等によって変わる可能性がある。これは、データセットの作成や単一調査の集計といった比較的単純な作業では問題にならないかもしれないが、何らかの評価が加わる分析などでは大きな問題になることがあるので注意を要する。

第5に、対象者に調査がどのように役に立つのか意義を説明し納得の上回答してもらう必要がある。特に縦断的調査が長期間にわたる追跡調査であることを納得した上で協力してもらう必要がある。たとえば、年齢層が若い調査対象では、転居による票の欠落、単身世帯であることによる欠落は決して少なくない。そのため、回答者本人だけではなく回答者の家族からも理解を得る必要がある。

第6に、縦断的調査を行う上では、調査票の設計とともに実査が多く時間とエネルギー、

¹² この点については、北村前掲論文を参照されたい。なお、各モデルの説明は Woolridge, J.M. (2000), *Introductory Econometrics*, South-Western College Publishing のがわかりやすい。また、より詳細な議論は、Woolridge, J.M. (2002), *Econometric Analysis of Cross Section and Panel Data*, The MIT Press, Cambridge を参照。

¹³ ここではパネルデータを利用した個々の研究については立ち入らないが、「消費生活に関するパネル調査」のデータを利用した論文一覧が『季刊家計経済研究』家計経済研究所に掲載されているので参照されたい。

マンパワー（そして費用）を要する。縦断的調査を継続している期間を通じてそれらが確保されるのでなければ、縦断的調査を維持することはできない。

第7に、調査員の信頼性とデータの信頼性という2つの信頼性が必要である。調査員に対する信頼性が確保されればデータの信頼性も確保できる。したがって、調査員の資質や苦情の対処も重要となってくる。

第8に、ある年の調査になかった調査項目を2年度目、3年度目以降に追加設定する場合、回想法で過去のデータを確保するか、それとも過去の情報は切り捨てるかという選択が問題となる。

第9に、欠落票が多くなった場合どのように対応するかという問題がある。欠落票を補完するために調査対象者を新たに追加するのか、もし追加するのならば、回答者はどのようにして抽出するのか。

このように、縦断的調査では調査内容だけではなく、調査の実査についても解決されなければならない課題をかかえている。横断的調査が日常的に行われるのに対して、縦断的調査がそれほど多く行われない背景にはこうした事情が存在している。

2. 4 縦断的調査の例

これまでいくつかの縦断的調査が実施されてきた。縦断的調査のなかから若干の例を取り上げて、調査の目的、調査方法、調査対象、調査内容等を整理する¹⁴。

2. 4. 1 「若年労働者の職業適応に関する追跡調査」（雇用職業総合研究所）

① 調査の目的

中学卒業後の職業行動を10年間（17歳調査、20歳調査、23歳調査、26歳調査）にわたって追跡し、青年期における個人と職業との関わりを職業経歴の展開・職業意識の変化を通じて把握し、若年者の職業適応の諸相を解明するとともに、若年者に対する職業指導のための基礎資料を得る。

② 調査の方法

原則として訪問面接であるが、やむを得ない事情の場合は留置調査とした。

③ 対象者

追跡年次を1年ずつ遅らせた3グループ（和歌山・宮崎、埼玉・滋賀・兵庫、東京・神奈川）計2820人に対して調査を実施。各調査はそれぞれの段階で学籍を離れている者に対してのみ実施。

対象者は、追跡期間内に展開する経歴特性にもとづいて中学群、高校群、大学I群、大

¹⁴ 以下で取り上げる調査の順番は順不同である。また、各調査の概要を整理するにあたって、永井暁子・久木元真吾・溝口由己（2002）「パネル調査・カンファレンス」レポート『季刊家計経済研究』2002年春号、70～81ページを参考にした。

学Ⅱ群に分類される。ここで、中学群とは、中学卒業後 17 歳の調査時点までに全日制高校に進学していない者（職業訓練校や専修学校に進んだものを含む）、高校群（20 歳調査時点までに、高校を卒業もしくは退学している者のなかで短大や大学等に進学していない者（職業訓練校や専修学校に進んだもの、大学浪人を含む）、大学Ⅰ群とは、20 歳調査以降 23 歳調査実施時点までに高専や短大、大学を卒業もしくは退学している者、大学Ⅱ群とは、上述の 3 グループに含まれない対象者で 20 歳調査時点と 23 歳調査時点とともに大学等に継続して在籍中の者をそれぞれ意味している。

④ 調査時期

各年時ともに 10 月～翌年 2 月末。

⑤ 調査項目

個人調査票と対象者のうち就職している者を対象とした事業所調査票から構成されており、調査内容は 17 歳調査、20 歳調査、23 歳調査、26 歳調査によって異なる¹⁵。

2. 4. 2 からだ・こころ・つながりの発達研究（早稲田大学人間総合研究センター）

① 調査の目的

大学卒業生（卒業コーホート）を卒業直前から追跡調査し、「おとな」の世界に旅立っていく移行過程を把握する。その際、㉞大学に入学後から卒業までの大学生生活、その後の数年間の移行期の行き方、㉟大学在学中以降、どのような人生経験を重ねながら 30 歳代を迎えたか、㊱30 歳代半ばまでに職業、家族、社会活動などのキャリア上の達成をいかにして成し遂げたのか、社会意識にはどのような変化があったのか等を把握し、分析することを目的とする。

② サンプルデザイン

首都圏の 4 年生私立大学 1 学部の 1991 年、1992 年、1993 年の卒業生個人を調査単位とする全数調査。サンプルサイズは、ウェイブ 1 は 1576 人、ウェイブ 2 は 1110 人。オーバーサンプリング、ウエイトはないが、サンプルリフレッシュはある。

③ 調査方法

ウェイブ 1 のみ集合調査、その他は郵送法による。ウェイブ 1 の調査頻度は半年ないし 1 年、ウェイブ 2 の調査頻度は 5 年。

④ 調査項目

フェイスシート：就業状態（現職、業種、地位、職種、職務の特徴）、世帯、住居形態
調査項目：学校経歴（大学入学前、大学在学中、卒業後）、就業経歴（大学在学中の探査活動、卒業後の就業経歴、転職経歴、失業経歴）、職場適応（満足度、不安、コミットメント、人間関係等）、職業意識（職業意識、キャリア観、モチベーション）、家族経歴（定

¹⁵ 具体的には、職研資料シリーズⅢ-7、Ⅲ-27、Ⅲ-28、Ⅲ-33 を参照。

位家族関係項目、結婚等)、社会関係(交友関係等)、社会活動経歴(部活・サークル、趣味、スポーツ、余暇、優先活動領域等)、健康状態(傷病経歴、ストレス度、運動、生活習慣、生活時間の規則性)、経済生活経歴(収入、支出、優先支出項目、貯蓄、暮らし向き評価)、地域移動経歴(移動経験、持ち家等)、生活の質(生活満足度、関心事項、欠けているもの、心理的福利)、将来計画(将来予測、目標、ライフプラン、時代イメージ)、人生上の転機(人生上の大きな出来事)

⑤ 回収率

調査の回収率は第1-1表の通りである。

第1-1表 からだ・こころ・つながりの発達研究の調査票回収率

	ウェイブ1 第1回	ウェイブ1 第2回	ウェイブ1 第3回	ウェイブ2 第1回	ウェイブ2 第2回
調査時期	1991～1993年 学卒前	1991～1993年 学卒1年目	1992～1994年 学卒2年目	1998年 30歳前後	2002年 30歳代半ば
完了数	1026	538	432	555	—
回収率	65.1%	34.1%	27.4%	50.0%	—
全時点完了数	1026	517	366	289	—
全時点回収率	65.1%	32.8%	23.2%	—	—

2. 4. 2 高校生の職業希望に関する研究・初期職業経歴に関する調査研究(初期キャリア研究会調査)(雇用職業総合研究所、日本労働研究機構)

① 調査の目的

高校入学後から高校卒業6年目までの10年間を追跡調査し、初期キャリアの形成過程を調査する。

② 調査の方法

高校1年調査、高校2年調査、高校3年調査については集合自記式によって調査。高校卒業後の卒業1年目調査、卒業3年目調査、卒業6年目調査については面接法と郵送法を併用している。

③ 対象者

1985年に高校に入学した者。

④ 調査時期

高校1年調査、高校2年調査、高校3年調査については各年の6月～7月。高校卒業後の卒業1年目調査、卒業3年目調査、卒業6年目調査については各年の11月～12月に調査。

⑤ 調査項目

調査時点によって異なるが、高校3年調査では職業観、職業興味、進路希望、卒業1年目調査では高校在学時の希望職業と就職先、職業希望形成のパターン、在学時の希望進学

先と実際の進学先、職業興味、職業観が、卒業3年目調査では、キャリアパターン、在学中の意識と卒業後のキャリア、職業興味、在学中の進路指導、就職活動と卒業後のキャリアが、卒業6年目調査では、キャリアパターン、職業観、職業興味、在学中の進路指導・活動や希望形成過程と卒業後のキャリア・満足感などが調査されている。

⑥ 回収

各調査の回収数は第1-2表の通りである。なお、回収率は面接調査と郵送調査を併用した第1回追跡調査以降についてのみ掲載した。

第1-2表 各調査の回収数（単位：人、％）

	第1回調査 (高校1年生)	第2回調査 (高校2年生)	第3回調査 (高校3年生)	第1回追跡 (卒業1年目)	第2回追跡 (卒業3年目)	第3回追跡 (卒業6年目)
対象者数		2319	2319	1845	1845 (実質対象者 数 1743)	1845 (実質対象者 数 1713)
有効回答数	2319	2210	2200	1205	991	962
※回収率				65.3%	53.7%	52.1%

2. 4. 3 定年退職に関する長期的研究（東京都老人総合研究所）¹⁶

① 調査の目的

定年退職者を追跡調査することによって、定年退職が個人や家族の生活に及ぼす影響を明らかにすることを目的とする。

調査は定年前の一時点と定年後の二時点の計三時点 15年間について実施。

② 調査の対象

第1回調査（1975年実施）は、50～54歳の者を対象に、第2回調査（1985年実施）は定年退職を経験したと考えられる60～64歳の者を対象として実施、さらに第3回調査（1990年実施）は、65～69歳の者を対象として実施している。

なお、調査対象者は

- ㉞ 第1回調査の時点で杉並区および大田区に居住していること、
 - ㉟ 大正9年3月1日以降、大正13年12月31日以前に生まれた調査時点で50歳～54歳の男性であること、
 - ㊱ 調査当時雇用者であること、
 - ㊲ 対象者に定年制が適用されること、
- を条件に満たした者となっている。

第1回調査では、杉並区1517人、大田区1573人を対象に予備調査を行い、該当者（杉

¹⁶ 東京都老人総合研究所ではこれ以外にも「小金井市70歳老人の総合健康調査」等の追跡調査の実績があるが、ここではわれわれの調査に問題関心が比較的近い上記の調査だけを取り上げた。

並区 578 人、大田区 488 人) を選び、その上で実査を行っている (完了数杉並区 412 人、大田区 422 人、計 834 人)。

第 2 回調査では杉並区 239 人、大田区 262 人、計 501 人、第 3 回調査では杉並区 188 人、大田区 205 人を対象にそれぞれ調査している。

③ 調査の方法

第 1 回調査～第 3 回調査すべての調査で質問紙を用いた訪問面接聴取法による。

④ 調査項目

調査項目は各調査によって異なっているが、各回の調査に共通する項目と各回で異なる個別項目とから構成されている。共通項目は、職業、収入関連 (ストックとフロー)、家族構成、住宅、社会参加、余暇行動、つきあい、生活困難、モラルなどから構成されている。また、個別項目は、第 1 回調査では、定年年齢、退職金、定年後の再雇用制度等、第 2 回調査では、妻の職業、年金、退職によるストレス、ライフイベント、高額な支出等、第 3 回調査では、職業意識、夫婦関係、親子関係、同伴行動、家事分担、介護意向、自立度等が調べられている。

⑤ 調査体制

調査実査に当たって、第 1 回調査については調査票の設計まで東京都老人総合研究所が担当し、調査実査および集計については世論科学協会に委託している。また、第 2 回調査については、調査実査のみを社会調査研究会に、第 3 回調査については実査とデータ入力を中央調査社に委託している。

2. 4. 4 暮らしと生活設計に関する調査 (ニッセイ基礎研究所)

① 調査の目的

少子高齢化社会において主役となる中高年のライフコースに焦点を当てて、その変動を明らかにすることによって長寿社会における社会保障を初めとする様々な社会基盤のあり方を模索するための材料を得ることを目的とする。全国を対象、中高年男性 (1997 年時点で 50-64 歳) を対象に調査。この世代を対象とした理由は少子高齢化のシニョールの世代、子供の独立、定年等のイベントを経験すること、対象者は調査時点で 50-64 歳の対象者が 10 年後の調査時点では 60-74 歳となり、現在定年を迎える者と将来定年を迎える者との比較等を念頭においたことなどによる。

② 調査の対象

調査対象は、昭和 8 年から昭和 22 年生まれの全国の男性 1034 人を対象としている。対象者の抽出にあたっては、調査地点を無作為に抽出し、地点内に居住する対象者から該当者を抽出するエリアサンプリング法を用いている。調査対象地点は、全国を 15 ブロック (北海道ブロック、東北ブロック、東京ブロック、東京を除く首都圏ブロック、首都圏以外の関東ブロック、北陸ブロック、中京圏ブロック、中京圏以外ブロック、大阪ブロック、

大阪を除く京阪神ブロック、京阪神以外ブロック、中国ブロック、四国ブロック、北九州ブロック、南九州ブロック)に分け、人口構成にもとづいて各地点の抽出割合を決定している。

③ 調査の方法

調査は訪問留置・訪問回収方式で、2年に1回実施される。

追跡の基準は前回調査の回答者である。また、オーバーサンプリング、ウエイト・サンプリング・フレッシュングはいずれも行っていない。これは純粋なパネル調査にこだわったためであるという。

④ 調査項目

主な調査項目は以下の通りである。

ア フェイスシート：回答者の属性、居住地域、住居形態、家族構成（配偶者属性を含む）

イ 調査項目：生活歴、本人の就労、配偶者の就労、家計の状況、金融商品選択に対する態度、老後の生活設計、家族関係、人間関係・ネットワーク、生活意識・価値観

⑤ 回収

回収数は、第1回調査（1997年）が1502（アタック数4000）、第2回調査（1999年）が1034、第3回調査（2001年）が910となっている。同調査は2005年まで調査の継続を予定しているが、第4回調査については公表されていない。

2. 4. 5 消費生活に関するパネル調査（家計経済研究所）

① 調査の目的

学校卒業後就職し、結婚・出産を迎えるといったように世帯変動が大きく、または、シングルとしての生活を継続するといったように個人のライフスタイルが多様な年齢にある若年女性の生活実態を、収入・支出・貯蓄、就業行動、家族関係などの諸側面、とりわけ生活実態の変化に着目し、調査対象となっている世代の違い、ライフステージの移行過程での変化、特別な出来事に直面しての変化など、生活上の様々な変化や違いの諸要因と問題点を明らかにし、国民生活に関わる適切な提言につなげる。

② 調査対象

1993年に24～34歳の若年層の女性（コーホートA）を全国規模で抽出し、留置回収法で調査を行っています。1997年からは24～27歳（コーホートB）を、2003年からは24～29歳（コーホートC）を新たに調査対象者として加えている。

③ 調査方法

1993年に満24～34歳であった全国の女性を母集団とし、層化2段無作為抽出法。層化は、全国の都道府県を8ブロック（北海道、東北、関東、中部、近畿、中国、四国、九州）に分け、各ブロックを13大都市、その他の都市、町村に分類。標本数の配分は、各都市の規模別の層における推定母集団の大きさにより標本を比例配分。

調査票の配布・回収の方法は、調査員による訪問留置法である。

- ④ 調査項目（調査回および配偶者の有無によって異なるが、大項目は概ね以下の通り）
 家族構成、婚姻、学歴、居住歴、生活変動、職業生活（現職、前職、初職、各年齢ごとの職業経歴）、家計、出産・育児、介護、貯蓄・資産、住宅、ローン、カード、家電、生活上の出来事、自己啓発、交友関係、生活意識、インターネット・メール
- ⑤ 回収状況
 回収状況は第 2-3 表のようになっている。上積みサンプルについては、回答率がそれ以下になっている場合があるが、それ以外の調査では、前年からの回答率はおよそ 94%以上となっている。
- ⑥ その他
 同調査の成果は報告書として刊行されている。また、データが公開（申請・審査あり）されている。

第 1-3 表 回答者数の推移

		回答者数			回答者数
第 1 回調査 (1993 年)	パネル 1	1500	第 8 回調査 (2000 年)	パネル 8-A	1102
第 2 回調査 (1994 年)	パネル 2	1422	第 8 回調査 (2000 年)	パネル 8-B	386
第 3 回調査 (1995 年)	パネル 3	1342	第 9 回調査 (2001 年)	パネル 9-A	1057
第 4 回調査 (1996 年)	パネル 4	1298	第 9 回調査 (2001 年)	パネル 9-B	364
第 5 回調査 (1997 年)	パネル 5-A	1255	第 10 回調査 (2002 年)	パネル 10-A	1030
第 5 回調査 (1997 年)	パネル 5-B	500	第 10 回調査 (2002 年)	パネル 10-B	343
第 6 回調査 (1998 年)	パネル 6-A	1196	第 11 回調査 (2003 年)	パネル 11-A	974
第 6 回調査 (1998 年)	パネル 6-B	442	第 11 回調査 (2003 年)	パネル 11-B	323
第 7 回調査 (1999 年)	パネル 7-A	1137	第 11 回調査 (2003 年)	パネル 11-C	836
第 7 回調査 (1999 年)	パネル 7-B	412			

注：各回の B は上積みサンプル。パネル 2 以降の調査は復活サンプルを含む。

2. 4. 6 全国高齢者の生活と健康に関する長期縦断調査（東京都老人総合研究所）

① 調査の目的

高齢者の身体的・精神的健康、家族、家族以外の社会関係、経済状態など、高齢者が保有する資源や生活の状況を継続的に調査することによって、それらがどのように変化して

いるのか、変化をもたらしている要因は何なのか、どのような高齢者が健康で長生きできるのか、海外（米国）で蓄積されてきた知見が文化的・社会的背景が異なる日本にもあてはまるのか等を検討する。

② 調査対象

1987年に60歳以上であった全国の男女から層化二段無作為抽出された対象者2200人（標本数は3288）。さらに、1999年に新たに抽出した70歳以上1405人（標本数2000）を追加している。

③ 調査方法

調査員による面接法。なお、疾病などの理由により本人が回答できない場合は家族等による代理回答を含んでいる。

④ 調査項目

㉞ 基本属性：生年月日、年齢、性、婚姻状況、現職、住居形態、本人・配偶者の教育年数、最長職、経済状態の評価、夫婦・世帯年収、支出、預貯金（資産）

㉟ 健康・ヘルスケアサービスの利用：健康状態、疾患、視力・聴力、日常生活動作、手段的日常生活動作、身体機能、領域別満足度、人生満足度、孤立感、鬱尺度、モラル尺度、認知機能等、身長、体重、運動、飲酒、喫煙、受診回数、入院日数、ヘルスケアサービス利用、要介護認定結果

㊱ 社会関係・社会活動：配偶者の就業状態、家族構成、別居の子供との交流頻度、地域の交流、地域の社会的支援の有無、支援の提供・社会貢献、余暇活動

㊲ その他：過去1年の家族・友人との離死別、ライフイベント、宗教等

⑤ 回収状況

回収状況は第2-4表のようになっている。1999年の新規調査としてサンプルが追加されている。

2. 4. 7 健康と生活に関する調査（日本大学総合学術センター）

① 調査の目的

高齢者の健康と生活全般に関して研究を行うためのデータ収集を目的とする。

② 調査対象

本調査に先立って1999年7~8月、1999年9月の2回、東京都の5地点（各10人）を対象にプリテストを実施。プリテスト結果に基づいて調査票を再検討。

本調査の標本抽出は層化2段無作為抽出法により行い、標本数6700人、調査地点数は340地点（市部244地点、郡部（町村）は96地点）である。標本数6700人は、期待回答率は75%、必要標本数は5000人と設定して計算されている。

標本抽出の手順は、全国の都道府県を単位として市区町村を11地区（北海道、東北、関東、北陸、東山、東海、近畿、中国、四国、北九州、南九州）に分類、さらに1999年4

第1-4表 全国高齢者の生活と健康に関する長期縦断調査の回収状況

調査年 (回)	対象の区別	標本数	有効回収数	回収率 (%) (含む死亡)	回収率 (%) (除く死亡)
1987年 (第1回)	新規対象	3288	2200	66.9	67.1
1990年 (第2回)	追跡対象	2200	1671 (1823)	76.0 (82.8)	82.0 (89.5)
	新規対象 (60-62歳)	580	366 (404)	63.1 (69.7)	63.3 (69.9)
1993年 (第3回)	追跡対象	2441	1864 (2061)	76.4 (84.4)	83.8 (92.6)
1996年 (第4回)	追跡対象	2226	1549 (1780)	69.6 (80.0)	77.7 (89.3)
	新規対象	1210	898 (976)	74.2 (80.7)	74.3 (80.8)
1999年 (第5回)	追跡対象	1100	878 (929)	79.8 (84.5)	82.2 (87.0)
	追跡対象	1839	1200 (1426)	65.3 (77.5)	74.9 (89.0)
新規調査	新規対象 (70歳以上)	2000	1405 (1636)	70.3 (81.8)	71.0 (82.7)

出所：中央調査社のホームページ、中央調査時報（No.541）。同社は上記の調査実査を担当している。

注：（ ）内は代行調査を含む回収数と回収率、死亡を除く回収率は標本数から住民票で前回の調査移行死亡が判明した人、調査訪問時に死亡が判明した人を除いて計算した回収率。

月1日現在の市区町村の人口規模により13大都市、人口20万人以上の都市、人口10万人以上の都市、その他の都市、町村に分類し層化した。

③ 調査の方法

調査員による訪問面接法。

④ 調査の実施期間

1999年11月。

なお、長期不在、入院、施設入所、拒否の程度が強くなかった調査対象者に対して2000年3月に2次調査を実施。

⑤ 調査項目

基本属性、居住形態、家族構成、家族関係、経済状況、世代間の相互援助、保健行動、慢性病、身体機能、精神保健、視聴覚、口腔保健、介護、介護サービス利用状況、価値観、保健医療利用状況、情報機器利用状況、余暇活動など。

⑥ 回収率

調査の回収率は第1-5表のようになっている。

⑦ その他

現在のところデータの公開は大学内に限定されている。

第 1 - 5 表 回収率の概要

	1999年11月調査	2000年 2次調査	2000年 2次調査 (短縮版調査)	合計	全体の回収率
合計	4640	308	49	4997	74.6%
本人回答数	4111	264	16	4391	
代理回答数	529	44	33	606	

注：2000年2次調査の（短縮版調査）とは、入院、特別養護老人ホーム入所等を理由として1999年11月調査で欠票となった対象者709に対して実施されたもので、短縮された質問票を用いた調査のことである。

2. 4. 7 21世紀出生児縦断調査（厚生労働省）

① 調査の目的

この調査は、同一客体を長年にわたって追跡調査する縦断調査として、平成13年度から実施を始めた承認統計であり、21世紀の初年に出生した子の実態及び経年変化の状況を継続的に観察することにより、少子化対策等厚生労働行政施策の企画立案、実施等のための基礎資料を得ることを目的としている。

② 調査の対象

全国の2001年に出生した子を対象とし、1月10日から17日の間及び7月10日から17日の間に出生した子のすべてを調査の客体としており、双子、三つ子についてもそれぞれの子を対象としている。

③ 調査の時期

1月生まれは平成15年8月1日、7月生まれは平成16年2月1日（対象児の年齢 2歳6ヵ月）とした。

④ 調査事項

同居者、保育者、住居形態、子どものふだんの食事のようすで心配なこと、子どものおやつで気をつけていること、子どもの起床時間・就寝時間、昼寝の状況、子どもの遊びのようす・子どものテレビを見る時間・子どものふだんの遊び場所・近所に年齢の近い遊び友達の有無、子どもの習い事の状況、子どもの病気やけが、子どもの身長・体重、子どもが現在できること、1ヵ月の子育て費用、期待する子ども像、子どもを育てていてよかったと思うこと、子どもを育てていて負担に思うこと、子育ての相談の状況、父母の育児・家事の分担状況、父母の職業、父の休日の過ごし方

⑤ 調査の方法

厚生労働省が人口動態調査の出生票を基に調査客体を抽出した。対象世帯への調査票の配布及び対象世帯から厚生労働省への調査票の回収は郵送により行った。

⑥ 調査票の回収状況等

調査票の配布数及び回収数は第1-6表のとおりである。

第 1－6 表 配布数・回収数および回収率の推移

調査回 (年)	配布数 (1月生)	回収数 (1月生)	回収率 (1月生)	配布数 (7月生)	回収数 (7月生)	回収率 (7月生)	配布数 (合計)	回収数 (合計)	回収率 (合計)
第 1 回 (2001 年)	26620	23423	88.0	26955	23592	87.5	53575	47015	87.8
第 2 回 (2002 年)	23391	21923	93.7	22022	23575	93.3	46962	43925	93.5
第 3 回 (2003 年)	23374	21359	91.4	21444	23523	91.2	46897	42803	91.3

2. 4. 8 成年者縦断調査（厚生労働省）

① 調査の目的

男女の結婚、出産、就業等の実態及び意識の経年変化の状況を継続的に観察することにより、少子化対策等厚生労働行政施策の企画立案、実施等のための基礎資料を得ることを目的として、平成 14 年度を初年として実施しているものである。

② 調査の対象及び客体

全国の 20～34 歳（平成 14 年 10 月末日現在）の男女及びその配偶者を対象とし、平成 13 年国民生活基礎調査の調査地区から無作為抽出した 1,700 地区内の当該男女を対象としている。

③ 調査実施

各年 11 月

④ 調査項目

ア 女性票：仕事の有無、就業形態、仕事なしの者の就業希望、配偶者の有無、同居開始年月、夫の家事・育児分担の有無、独身者の結婚意欲、結婚後の就業継続意欲、家庭観、子どもをもつ意欲、希望子ども数、出産後の就業継続意欲、子どもの状況等

イ 男性票：仕事の有無、就業形態、配偶者の有無、独身者の結婚意欲、家庭観、子どもをもつ意欲、希望子ども数等

ウ 配偶者票（女性用）：仕事の有無、就業形態、同居開始年月、夫の家事・育児分担の有無、子どもをもつ意欲、希望子ども数、子どもの状況等

エ 配偶者票（男性用）：仕事の有無、就業形態、子どもをもつ意欲、希望子ども数等

⑤ 調査の方法

調査員による配布した調査票に被調査者が自ら記入し、密封方式により後日、調査員が回収。

⑥ 回収

第 1 回調査の回収状況は第 1－7 表の通りとなっている。なお、第 2 回調査の回収状況については本稿執筆段階では公表されていない。

第1-7表 厚生労働相「成年者縦断調査」の回収状況

調査回(年)	調査分類	調査対象者	回収	有効票	
第1回調査 (2002年)	女性票	16725	14150	13924	
	男性票	16964	13743	13501	
	配偶者票	女性用	264	246	237
		男性用	1495	1427	1390

2. 4. 9 慶応義塾家計パネル調査¹⁷

① 調査の目的

我が国における労働市場、資本市場、住宅市場などの市場が十分機能しているか、市場の質を高めるためにいかなる施策が必要か、家計行動の立場から分析する上で必要となる情報を得ることを目的として、2004年1月を初年として実施しているものである。また、幅広い社会科学の研究分野における定量的な分析に必要なデータを提供することを目的とする。

② 調査の対象及び客体

全国の20～69歳(2004年1月末日現在)の男女及びその配偶者を対象とし、層化二段無作為抽出法によって抽出された約4000。

③ 調査項目

- ア 家族構成、過去1年における世帯の変動、転居、通勤・通学
- イ これまでの就学、「学び」、教育訓練
- ウ 就業状況、転職、職業経歴
- エ 生活時間、健康、
- オ 情報機器の使用状況
- カ 証券市場について
- キ 配偶者について
- ク 日常生活と環境問題について
- ケ 耐久消費財の保有状況
- コ 貯蓄、資産と負債
- サ 収入、支出
- シ 住宅、居住状況

④ 調査の方法

調査員による留め置き法。

¹⁷ 以下の既述は樋口美雄・慶應義塾大学経商連携21世紀COE編(2005)『日本の家計行動のダイナミズム』慶應義塾大学出版会に基づいている。

2. 5 本章のまとめ

以上、本章ではこれまで実施されてきた縦断的調査について概観した。主な項目を整理すると、次のようになる。

- (1) 欧米諸国に比べてこれまで日本では縦断的調査が行われてこなかったが、ここ 10 年あまりの間に縦断的調査が注目され、様々な研究機関、行政で調査が実施されるようになった。
- (2) 縦断的調査によって得られたパネルデータを用いて分析することのメリットとして、経済主体間の異質性をコントロールできること、サンプル数が増えて自由度が増すこと、変数間の変動により多重共線性が起こりにくくなること、さらに、動学的最適化や動学的調整問題を分析できること等が挙げられている。
- (3) これに対して、縦断的調査の問題点としては、
 - ① 縦断的調査の場合、長期間要すること、
 - ② 調査期間途中に対象者が欠落することが不可避であること、
 - ③ 金銭的コスト・時間的コストがかかること、
 - ④ 調査（分析）担当者自身も異動等によって変わる可能性があること、
 - ⑤ 調査期間が長期にわたる場合、法や制度の変更を含む種々の社会変動への対応、
 - ⑥ 欠落票が多くなった場合の対処、といった問題点がある。

次の章では、このような縦断的調査の問題点に対して、各調査主体がどのように対応してきたかについて整理することとする。

第2章 縦断的調査の実査を中心とした問題点

1 縦断的調査の問題点

本章では縦断的調査の問題点について、とりわけ調査実査を中心に整理する。縦断的調査には既に述べたようなメリットがある反面、いくつかのデメリットもある。この節では、縦断的調査の問題点（特に調査方法）と、それぞれの問題点に対して各研究主体がどのような方法で対処してきたのかを、聞きとり調査の結果にもとづいて整理する。

前章で見たように、縦断的調査はいくつかの問題点を抱えている。すなわち、

- (1) 目的のデータセットを収集するまでに長期間要する。
- (2) 同一個人を長期間にわたって追跡することに縦断的調査の意義があるが、調査期間途中に対象者が欠落することは不可避である。データの欠落率が大きくなるほどデータの信頼性が失われる。
- (3) 金銭的コスト・時間的コストがかかる。
- (4) 同一の調査対象を長期間追跡する縦断的調査では、調査（分析）担当者自身も異動等によって変わる可能性がある。
- (5) 縦断的調査が長期間にわたる追跡調査であることを対象者（および近親者）に納得した上で協力してもらう必要がある。しかしながら、調査開始当初に理解が得られたとしても、様々な理由から対象者の脱落につながる可能性がある。
- (6) 縦断的調査の実査やデータ管理に数段多くの時間とエネルギー、マンパワーを要する。
- (7) 設問を新設する場合、過去のデータをどのように収集するのか。たとえば、回想法で過去のデータを確保するか、それとも過去の情報は切り捨てるか。法や制度の変化に対応可能かどうか。
- (8) 欠落票が多くなった場合、それを補完するために回答者を追加するか？

といった点である。

とりわけ問題になるのが（2）の対象者の脱落の問題である。本研究においても、対象者の脱落をできるだけ少なくするにはどうするかという点に関心が注がれた。この点に関連して、永井・久木元・溝口（2002）、村上（2003）が家計経済研究所「消費生活に関するパネル調査」における対象者の脱落の理由を検討している¹。後者によれば、第1に、調査対象の脱落の理由で最も多いのは「詳細不明」で、各年とも半数以上に達すること、それ以外の理由では、「多忙」「転居先不明」「（長期）不在」「結婚」が多いこと、第2に、調査を重ねる

¹ 永井暁子・久木元真吾・溝口由己（2002）『「パネル調査・カンファレンス」レポート』、『季刊家計経済研究』No.52、70～81ページ、村上あかね（2003）「なぜ脱落したのかー消費生活に関するパネル調査における脱落理由の分析」、家計経済研究所『平成15年版家計・仕事・暮らしと女性の現在 消費生活に関するパネル調査（第10年度）』所収。なお、ここでは取り上げなかったが、坂本和康「誰が脱落するのかー消費生活に関するパネル調査における脱落サンプルの分析」、家計経済研究所『平成15年版家計・仕事・暮らしと女性の現在 消費生活に関するパネル調査（第10年度）』所収では、脱落サンプルによる推計結果への影響を検討している。

にしたがって脱落の理由に変化があるかどうかを検討した結果、調査の初期段階では上記の理由以外に、「家族の反対」も影響していること、第 3 に、前年の調査で回収できなかった対象者が翌年以降復活するかどうかを検討した結果、「(長期)不在」「入院中」「体調不良・病気」「出産」「就職・転職」「家族の病気・不幸」などといった調査に協力できない理由や事情が一時的な場合には復活する可能性がある。これに対して、調査票の内容・調査自体に不満・負担感・不信感がある場合、「結婚」「離婚・別居」「転居」「家族の反対」などの理由による場合は復活する可能性が低いことが指摘されている。

こうした問題点に先行調査主体ではどのように対処しているのか、調査の概要を含めて聞きとり調査を行った。以下では、その結果を整理する。

2 先行調査主体から見た縦断的調査を実施する上での課題

実際に縦断的調査を実施する場合、それ以外にも実務的な問題点や留意点があると思われる。上記のような縦断的調査の問題点にどのように対応したのかを含め、縦断的調査を実施する上での関連情報を得ることを目的として、これまで調査実施経験をもつ 3 つの調査主体の調査担当者から聞きとり調査を実施した。以下に聞きとりの結果の要点を整理する。

2. 1 A 調査に関する聞きとり調査

(1) 調査間隔の設定

調査間隔をどのように設定するかについては、毎年調査するのか、隔年で調査するのか、数年おきに調査するのか、実査に移る前に十分検討する必要がある。調査間隔をどれだけにすることは調査費用に影響するだけではなく、調査間隔が短いと調査実査に追われて詳細な分析ができなくなり、前回の分析結果を次回の調査票に反映できないということになりかねない。

(2) 調査票に関する問題点

① 調査対象者間の回答の相違について

家計単位で調査する場合、夫婦間の回答結果の違いが生じることがあるが、その場合、どのように解釈するか、ルールを決めておく必要がある。

② 回想法（回顧法）によるデータについて

縦断的調査に限らず、回想法（回顧法）でたずねたデータの信頼性については常に問題にされるが、縦断的調査と横断的調査の中で、それぞれのメリット・デメリットを検討し、縦断的調査でしか把握できない項目に限定して調査する方がよいのではないか。たとえば、リタイヤメント・ショックについては、経年変化が重要であるから、縦断的調査で情報を把握するのが適している。

③ 職業移動に関するデータについて

職業移動に関するデータは勤務先企業の産業、企業規模だけでは把握できないことがある。実際に分析する場合は、企業名等具体的な情報が必要である。

(3) 対象者を追跡するための工夫

まず、調査がどのように役にたつのかを対象者に説明し、納得してもらうことが重要である。またA研究所の他の部門（医学・保健部門）が実施した縦断的調査では健康診断を受診できる等のメリットがあった。これに対して、社会学的経済学的な関心から調査を実施する場合、そうしたメリットがないので、実施の施策に反映するのかなどをきちんと説明することが重要である。

また、A研究所が実施した調査では、継続調査で対象者を追跡するための工夫として、

- ① 年賀状を送付して対象者とコンタクトを取るとともに、住所変更等を把握する
 - ② ライフイベントがあったときに書籍を送付する
 - ③ 調査結果の中間報告についてリーフレットを作成し、対象者に送付する
- といった形で、対象者と定期的にコンタクトをとるように努めた。

(4) 調査員の問題

A調査では調査実査の一部を他の調査機関に委託している。その場合、委託先（調査員を含む）の信頼性確保が重要であるということである。特に、調査員による訪問面接法で調査を実施する場合、調査員の「質」によって収集されるデータの信頼性に差が生じる可能性もある。縦断的調査を実施する場合、多額の費用がかかるため、委託先の選択基準にコストが安いことが挙げられがちであるが、それよりも調査員の「質」を重視して委託先を選ぶべきである。

(5) 長期間にわたる追跡調査であること特有の問題

縦断的調査は長期間にわたって対象者を追跡する。調査開始時に想定していなかった事象が追跡の期間中に起こる可能瀬がある。たとえば、法改正など制度的な変更があった場合には、どのように対応するか、データをどのように解釈するのか等が課題になる。また、調査対象者が健康を損ねることも珍しくない。その場合、代理回答を認めるかといった個々のケースについて対応を考える必要がある。

(6) その他

長期間にわたり調査を継続していくと、対象者が何らかの問題を抱え、相談されることがある。そうした場合、直接対応できなくても相談機関を紹介するなどの対応をとることによって信頼関係を形成できる。

2. 2 B調査に関する聞きとり調査

(1) 調査実査の概要について

B調査では調査間隔が短く、内部のマンパワーも限られているので、調査に関わる作業はできるだけ外部機関に委託するようにしている。また、調査員を使っているので、多くの費用がかかり、調査の費用は5000万円／年程度ということである²。

(2) 対象者を継続して追跡するための工夫

B調査では、調査を円滑に行うために、調査対象者と継続してコミュニケーションを取るように努めている。調査対象者の追跡については、通常のコミュニケーションとして、

- ① 年賀状の送付、
- ② ニュースレターの送付、
- ③ 依頼状の送付

などを実施している。

また、A調査で指摘された調査の信頼性の確保が重要であると指摘されていた。この点について、B調査では同じ調査員を毎回同じ対象者の担当にするなどの工夫をし、調査員と回答者間の信頼関係の確保・維持に努めている。

(3) 回答拒否について

前回の調査では回答に協力していた対象者が回答拒否や回収不能となることがある。その理由としては、仕事、出産、家事・育児、多忙、家族（配偶者）からの反対といったものが多い。数的には理由不明で拒否している場合が一番多い。

調査対象者の年齢層が若いので、種々の理由により住所変更が頻繁であること、また、調査員が訪問しても不在であるといった理由や、質問数が多いことを理由に回答拒否するケースも若干ある。全体的に見ると調査拒否は少ないとのことである。

(4) 調査票の設計について

① 設問数

B調査で用いられる調査票は内容が多岐にわたり質問数も多い。その結果、調査票が大部になっている。

B調査の場合、調査票の質問項目についてはB研究所に設置された委員会（内部、外部の研究者から構成される）によって設計されている。研究会委員の専門分野が学際的で関心事項も異なるため、質問内容が多岐にわたり、大部になってしまったという。

大部な調査票であり、回答に要する時間は1～1.5時間程度を想定しているとのことである。

² ただし、サンプルの追加があった調査年にはそれ以上になるとのことである。

ある。回答者の年齢層が若い年齢層であることを考えればそれほど時間はかからないが、対象者の感想を聞くとやはり負担感があるということである。

② 職歴データについて

B調査の調査票設計の問題から、転職（異動）の状況を把握することができない。そのため、調査票への記述内容を検討し、職業移動の有無によって分類し、対応している。

(5) データの整備、監理等

上記のように、B調査の場合、B研究所の調査企画・指示に基づいて、調査会社に調査実査、データの整備、管理を委託している。このような調査体制にした理由は、スタート時点には縦断的調査のデータ管理のノウハウの十分な蓄積がなかったこと、毎年行われる調査から上がってくる情報量に比べてデータ管理等に対応するマンパワーが不足する可能性があったこと、データの分析に力を注ぎたかったこと等による。マンパワー等の条件が満たされれば所内でデータ管理等を行う方が理想的ではあるが、他の調査の例を見ても、現実問題として難しい。

今後の管理上の課題としては、原票をどのように管理するかということが挙げられた。この点については、原票を画像で保存、管理することが考えられるということであった。

2. 3 C調査に関する聞きとり調査

(1) 調査対象者について

C調査のサンプル・デザインは、エリアサンプル法を採り、全国を15ブロックに分け4層化150地点、10人/地点になるまでアタックした。しかし、第1回調査と第2回調査とではサンプルがおよそ70%に減少している。とりわけ首都圏での減少が大きい。

このような対象者数の減少理由の主なものは、

- ① 10年間5回続く調査で、対象者の負担が大きいこと、
 - ② 個人情報取扱が難しいこと、また流出事故につながりかねないこと、
 - ③ ②と関連して、調査票にもプライバシー関連の設問が多いこと、
- といった理由による。

(2) 回答拒否の理由

回答者の減少が少なくなかったことから、C調査では回答を拒否した調査対象者からその理由を調べている。第2-1図は調査回答拒否の主な理由（複数回答）を整理したものである。

これを見ると、回答拒否の理由は概ね3つに分類できるように思われる。第1の理由は、「忙しい」「回答するのが面倒」といった理由である。

第2の理由は、(同じような質問内容の調査に)「何度も回答するのが嫌だ」という縦断

的調査特有の調査方法が対象者に負担となっている場合がある。

さらに、第3の理由としては、「量が多い」、「時間がかかる」、「質問が細かすぎる」、「プライバシー関連の質問が多い」といった調査票の設計や質問の内容に関連した理由に関わるものである。

なお、これ以外の理由として、転居、死亡が挙げられる。このうち、転居については対象者との連絡を取るようになればある程度は防ぐことができるかもしれない。

B 研究所ではこれらの回答拒否理由を考慮して、調査員を通じて対象者に5回続く調査であることを周知して対応の協力を依頼している。

第2-1図 C研究所調査の主な回答拒否理由

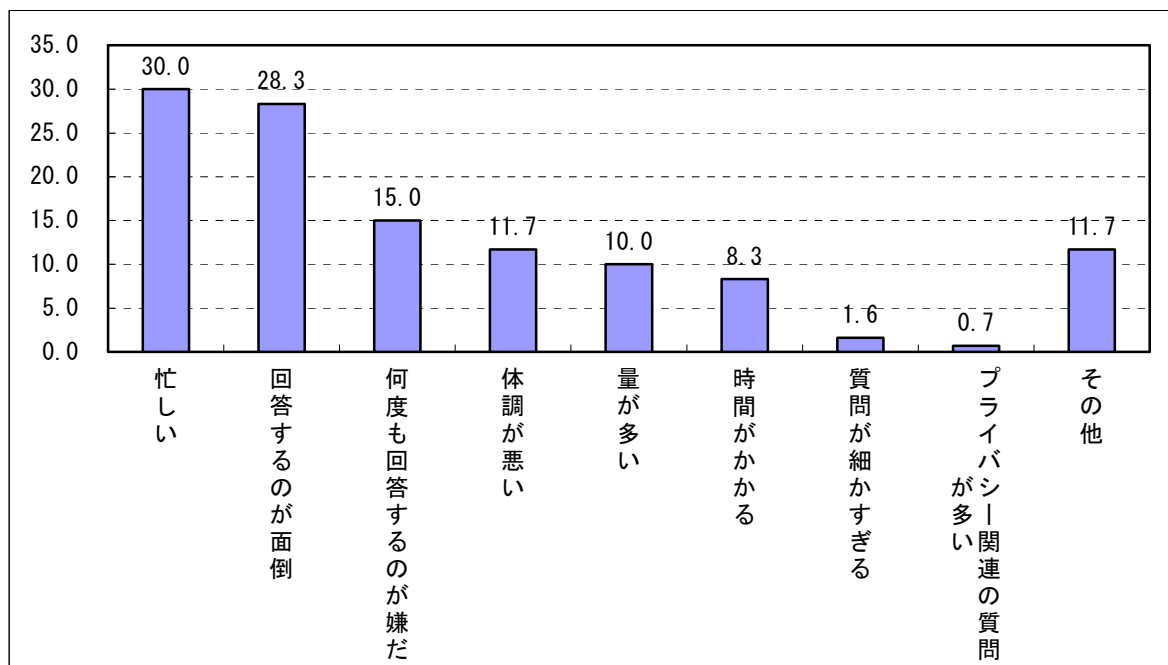

資料出所：C研究所資料から回答拒否理由が明確なものを集計し作成。

全体的な対象者の追跡状況については、捕捉できないケースはそれほど多くはないと考えているとのことである。

なお、作業負荷の増加、純粋パネルであることを重視してサンプルの追加は行っていない。

(3) 調査票の設計について

① 調査票の分量

そもそもC調査を実施するようになったのは、シンクタンクとしてオリジナルデータを持ちたかったこと、また政策、制度について意見をいえる基礎データを持ちたかったからであるという。その結果、調査票の設問が網羅的になり、回答者の負荷が大きくなってし

まった。なお、回答時間の目安は、回答に要する時間は概ね1時間程度もしくはそれ以下になるようにしている。

② 調査票の設計

C調査では、1回目の調査票の設計に問題があったので、2回目の調査票では設計を変更し、変化の情報を取るような設問形式にした。その結果、調査間のデータ接続が難しくなった。

調査票設計のポイントとしては、第2回以降の調査を意識して第1回目の調査票を設計することが重要で、隔年にデータをとる項目、4年おきにデータをとる項目・・・を予め決めておく方がよい。

パネルデータとして分析していく際に、「意識」変数や満足度変数の取扱いが難しく、現在も検討中である。

③ 職歴に関する質問

職歴についての情報をどのような形で収集するかが難しい。たとえば、企業間移動と企業内異動が混同されることが多い。そのため、具体的な対応策があるわけではないが、調査票を設計する際に何らかの工夫が必要であると思われる。

(4) 調査実査について

①調査体制および調査費用について

C調査では調査実査の一部を調査会社に委託している。データ管理込の費用は調査回によって異なっているが、1300万円から1800万円となっている。

また、回答者に対する調査協力謝金は、調査開始時点では1500円であったが、その後増額し5000円とした。

②調査間隔

C調査の調査間隔は2年である。しかし、調査実査、データ解析作業、分析といったタスクを考えると、2年間隔の調査でも分析作業を行い、成果をとりまとめるには時間が足りないということである。

3 本章のまとめ

以上、本章では縦断的調査の課題と、これまで縦断的調査を実施してきた調査機関がどのように対応してきたかについて概観した。主な項目を整理すると、次のようになる。

まず、各調査主体が共通して指摘した縦断的調査の問題、とりわけ実査に関しては、データセットの収集に長期間要すること、調査期間途中に対象者が欠落することも不可避であること、金銭的コスト・時間的コストがかかること、調査（分析）担当者も異動等によって変わる可能性があること、が上げられた。

また、縦断的調査では対象者の欠落を最小限にすることが大きな課題となっている。その

ためにこれまで縦断的調査を実施してきた組織で採られてきた方法としては、年賀状、書籍・ニューズレターの送付等、対象者とのコミュニケーションに努めること、さらに、調査員調査を行う場合、調査員が調査期間を通じて同一の対象者を担当する等、様々な方法がある。どのような方法が効果的であるかの評価は調査によって異なり、確実な方法はない。

さらに、縦断的調査によって得られたデータの活用については、調査主体が優先的に分析を行うという点で共通している。しかし、調査主体によっては縦断的調査のデータ管理など関連業務、次の回の調査実査、他の業務などに忙殺され、本格的な分析が出来ないこと事例もあった。そこで、一定の期間を経た後はデータを積極的に公開しているケースもあった。ただし、公開にあたっては一定の資格要件を満たすことが求められている。

第3章 独自調査の概要について

1 はじめに

前章まで、縦断的調査の長所と短所、これまでの実施されてきた縦断的調査の概要、調査実査の課題などについて概観してきた。この章では、われわれが独自に事前調査を実施するにあたって、どのような問題意識から調査票を設計したのかについて記述する。

今回の調査の企画段階で、次のような考えから調査票の設計にあたった。

第1に、中高年齢者を中心とした「働き盛り世代」を対象とし、その中に「団塊の世代」を含めること。とりわけ団塊の世代は、他の世代と異なる特別な意識や価値観をもつ世代として語られることがある。しかし、その議論は客観的なデータの裏付けがなく、印象論的なものも少なくない。出向・転籍等、ライフコースの選択に直面している団塊の世代や中高年を対象に、企業や仕事へのコミットメント、意識、生活の価値観、労働からの引退過程等を調査し、検討することによって、年金制度と就業行動の関係、キャリア形成、能力開発を行うべきかを検討する材料となりうる。

第2に、調査項目のウエイトを労働におくこと。労働市場に量的に大きな影響がある中高年の就業行動、引退行動、ライフスタイルを明らかにすることは、今後必要な施策を講じる際の基礎データとなると思われる。

第3に、世帯単位の調査とすること。女性の労働力率の高まりを考えると、男性だけを対象にした調査が現実の生活状況を必ずしも十分に描いていないとは言えない。また、中高年男性の失業の増加および長期化、所得の伸び悩みを補うために配偶者が追加的に労働力化している。そこで、世帯を単位とする労働供給行動に目を向けることによって実態に即した結果が得られると思われる。

こうした項目を通じて、過去からの職業・生活経歴、能力開発、仕事からの引退過程、将来の高齢期のライフスタイルを明らかにし、世帯及び世帯を構成する個人を追跡調査することによって、労働からの引退過程をうまくおくことができた人とそうでない人との違いを明らかにできる。以上の問題意識から、第1回調査の調査票を作成した¹。調査実査と並行していくつかの先行調査の担当者からの聞きとり調査を実施した。追跡調査を行う場合、ある回の調査を行う段階で次回の調査項目をある程度決めておくのが望ましいことが共通して指摘されている。われわれも2度の調査を意識しながら作業を進めた。

2 調査票について

第3-1表は第1回調査、第2回調査の調査項目である。○がついている項目が調査票に含まれている設問であることを意味している。

¹ 巻末の参考資料、第1回調査票を参照。

なお、調査項目のうち、家計に関する項目については原則として「本人票」に含め、配偶者票からは除外してある。たとえば、現在居住している住居が持ち家か、社宅か、賃貸住宅か、といった「住居の種類」については家計を単位としたデータなので、本人票でデータをとることにした。

もちろん、調査対象者本人が単身赴任している等の事情で家族と別れて生活している場合も考えられるが、そうしたケースについては「その他」で把握するようにした。

第3-1表 「第1回・第2回 働き盛り世代の仕事と生活に関する追跡調査」調査項目一覧

設問分類	設問内容	第1回調査		第2回調査	
		本人票	配偶者票	本人票	配偶者票
フェイス項目	年齢	○	○	○	○
	性別	○	○	○	○
	最終学歴	○	○	○	○
	居住中の住居の種類	○		○	
	住宅ローン完済年	○		○	
	昨年1年間の転居経験の有無	○		○	
	転居理由	○		○	
	居住年数	○		○	
	昨年1年間の世帯全体の税込み収入金額	○		○	
	昨年1年間の収入内訳	○		○	
	昨年1年間の収入内訳のうちもっとも大きな割合の項目	○		○	
	支出の中で負担が重い項目	○		○	
	ふだんの健康状態	○		○	
	子供の性別、就学・就業状態、同居・別居、扶養関係（第2回のみ未既婚別を追加）	○		○	
	家族（除子供）の性別、就業状態、同居・別居、扶養関係	○		○	
	子供・その他家族以外の同居家族人数	○		○	
	要介護者の有無 （要介護者がいる場合）誰が要介護者か	○		○	
	過去1年間の生活変動	回答者自身の過去1年間の生活変動			○
家族の過去1年間の生活変動				○	
過去1年間の学習経験（能力開発）の有無				○	○
学習（能力開発）の方法				○	○
学習（能力開発）の理由				○	○
学習（能力開発）の内容				○	○
今後の学習（能力開発）意欲				○	○

第3-1表 「第1回・第2回 働き盛り世代の仕事と生活に関する追跡調査」調査項目一覧（続き）

設問分類	設問内容	第1回調査		第2回調査	
		本人票	配偶者票	本人票	配偶者票
現職関連	収入をとまなう仕事をしているか	○	○	○	○
	（仕事をしていない場合）今後の就業の予定	○	○	○	○
	勤務先の業種	○	○	○	○
	勤務先の従業員規模	○	○	○	○
	就業形態	○	○	○	○
	勤続年数	○	○	○	○
	役職名	○	○	○	○
	具体的な仕事内容	○	○	○	○
	ふだんの仕事時間帯	○	○	○	○
	最近1カ月の残業時間数	○	○	○	○
	通勤時間	○	○	○	○
	昨年1年間の有給休暇付与日数・取得日数	○	○	○	○
	昨年1年間の税込み収入	○	○	○	○
	一昨年の収入と比べた昨年の収入の増減	○	○	○	○
	海外勤務の経験の有無	○	○		
	（海外勤務経験ありの場合）海外勤務通算年数	○	○		
職業生活の満足度	○	○	○	○	
今後の職業生活	○	○	○	○	
職業経歴 （最長職、転職経験、失業経験）関連	学校卒業後の転職回数	○	○		
	最長の勤め先と現在の勤め先の異同	○	○		
	最長の勤め先の業種	○	○		
	最長の勤め先の従業員規模	○	○		
	最長の勤め先の就業経路	○	○		
	最長の勤務先の就業形態	○	○		
	最長の勤務先の役職	○	○		
	最長の勤務先の就業期間	○	○		
	最長の勤務先を変った理由	○	○		
	最長職の具体的な仕事内容	○	○		
	最長職の最高位の役職	○	○		
	最長職の仕事に携わった年数	○	○		
職業経歴 （最長職、転職経験、失業経験）関連	過去3年間の失業経験の有無	○	○		
	（失業経験がある場合）失業期間	○	○		
	（失業経験がある場合）失業中の生活のまかない方	○	○		
	（失業経験がある場合）失業中の過ごし方	○	○		
	（失業経験がある場合）次の勤め先への就業経路	○	○		

第3-1表 「第1回・第2回 働き盛り世代の仕事と生活に関する追跡調査」調査項目一覧（続き）

設問分類	設問内容	第1回調査		第2回調査	
		本人票	配偶者票	本人票	配偶者票
現在の家庭生活、日常生活関連	家庭生活への関与の仕方	○	○	○	○
	家事分担	○	○	○	○
	結婚年数	○	○	○	○
	配偶者とのコミュニケーション	○	○	○	○
	配偶者との会話内容	○	○	○	○
	日常的なつきあいの範囲	○	○	○	○
	悩み事の相談相手	○	○	○	○
	家庭生活・日常生活の満足度	○	○	○	○
	生きがいを感じる事	○	○	○	○
	生活水準の自己評価	○	○	○	○
	5年前と比べた暮らし向き（第2回では1年前との比較）	○	○	○	○
今後の職業生活、家庭生活	現在の勤め先の定年年齢までの勤務可能性	○	○	○	○
	（他の仕事に移る場合）次の仕事への就業経路	○	○	○	○
	（他の仕事へ移る場合）次の仕事の職位・賃金の変化	○	○	○	○
	定年前後の雇用のしきみ	○	○	○	○
	60歳以降の働き方についての希望	○	○	○	○
	現在の勤務先における勤務延長、再雇用制度の有無	○	○	○	○
	60歳以降の生活で気がかりなこと	○	○	○	○
	60歳以降の生活で特に気がかりなこと	○	○	○	○
	60歳以降1カ月に必要な生活費	○	○	○	○
	60歳以降の生活費のまかない方	○	○	○	○
	現在の蓄え	○	○	○	○
現在の蓄えで60歳以降の暮らしをまかなうのに十分か	○	○	○	○	
	収入をとまなう仕事を何歳くらいまでしたいか	○	○	○	○
今後の職業生活、家庭生活	60歳以降に住む場所	○	○	○	○
	60歳以降誰と暮らしたいか			○	○
	何歳以上を「老後」と考えるのか	○	○	○	○
職歴関連	いつから仕事を始めたか			○	○
	収入をとまなう仕事をしているか			○	○
	勤務先の業種			○	○
	従業上の地位			○	○
	役職名			○	○
	職業			○	○
	具体的な仕事内容			○	○
	仕事を変わった理由			○	○

3 第1回調査票について

本人票・配偶者票とも調査票は、フェイス項目→現職→これまでの働き方→現在の生活→今後の職業生活・家庭生活の順で構成される。ただし、家族構成など本人と配偶者に重複して質問する必要がなく、1つの家計で共通していると考えられる項目については、本人票だけに設問を設けた。

第1回調査票の作成に当たり、以下のように議論を重ねた。

3.1 縦断的調査として行うメリット

では、縦断的調査として調査を行うメリットはどこにあるのか。前章までの議論で取り上げたように、縦断的調査ではメリットもあるが同時に問題点も少なくない。その両者を勘案しても、次のような利点があると考えた。

まず、この事前調査の目的には縦断的調査の調査方法を検討することも目的としている。前章までの検討から示唆されることの1つは、縦断的調査は、一旦調査を開始した後からは調査内容の大幅な変更は望ましくないということである。事実、これまで調査を実施してきた調査の中でも、調査票の問題で分析に耐えるだけの情報を把握することができなかつたり、調査回によって調査票の項目がかなり変更されていたものもある。その点十分な事前準備が必要だと思われる。また、事前準備が十分であったとしても、調査開始後に想定外の問題が生じる可能性もある。こうした点を析出するためにも事前調査を実施する意義があるように思われる。さらに、事前調査では調査実査の作業、回答負担や記入状況（情報が正確か・・・）などをチェックすることも必要である。

次に、定年を控えた中高年の個人を追跡調査することによって、ハッピー・リタイヤメントできた人とそうできなかった人の要因（過去のキャリア、職業移動・・・）の違いが明らかにできる。また、縦断的調査を行うことによってコーホート効果や世代効果などを分析することもできる。

3.2 調査対象者について

この調査では就業している中高年齢者（本人）とその配偶者を対象者としたが、次のような点に留意した。第1に、中高年層一般を調査対象としても問題意識が拡散するので、40歳代後半～50歳代前半の団塊の世代を含む年齢層を調査対象として、事前調査を実施する。調査対象として団塊の世代を取り上げるのは、居住地の変更が少ないので捉えやすいこと、対象者が就業しており、出向・転籍等、ライフコースの選択に直面していること、配偶者の就業が増えており、その支援のあり方にもつながるといった理由からである。

第2に、対象をホワイトカラーに限定し、年齢層を分けて抽出する。ホワイトカラーを対象にするのは、現在のように変化が激しい時代において、変化への対応力が弱いと考えられるからである。同時に、変化に対して対応することができた者は対応できなかった者との

ような点が異なっていたのか、過去のキャリア形成、能力開発、人的ネットワーク、企業の対応等々のどのような点に違いがあるのかを検討する。

第3に、調査では本人とその配偶者から構成される家計を単位として調査対象とする。

3.3 調査項目について

これまでの調査研究を振り返ってみると、中高年のキャリアは定年を境に変化する。したがって、ライフパターンも多様なものがあると考えられる。最近の話題となっている年金制度との関係を考えても、年金100%支給以外にも、フルタイム就業、パートタイム就業、ボランティア、趣味・・・など多様なライフパターンが考えられる。はたして、どのようなパターンがあるのか、労働領域と生活領域の2つから把握していく必要がある。

事前調査票の質問項目の作成にあたって、

- (1) フェイスシート項目：回答者個人の属性、家族（子供の独立、結婚等を含む）、住居など。
- (2) 調査項目：生活設計、仕事観、職業・生活意識、若年期からの生活・職業歴、学校卒業、結婚、入社、住居歴・・・など。さらに、年金の支給開始年齢の変更はどれだけ影響するのかを把握できるようにしたい。年金等の制度設計によって中高年期の生活の「錨」のおろし場所が多様化する可能性がある。
- (3) 職歴：労働に焦点を当てた調査であるので、職歴は必要不可欠な情報である。しかし、今回の事前調査は調査員調査ではなく、郵送調査である。郵送調査の場合、調査票の質問について細かく指示することができないので、正確な情報が得られるかどうか不確定である。それゆえ、職歴に関する情報をどこまで把握するのか。初職からすべての職歴を調べるのか、あるいは初職、最長職、現職について調べるのか。
- (4) 生活関連：生活関連の調査項目では、人的ネットワークに関する情報を把握するようにする。これは、地域社会コミュニティの人間関係、学校の同窓会、OB会、県人会などが困った時に援助する「ウィークタイ」の機能を果たしている可能性がある。こうした機能が60歳代後半～70歳代に役に立つのではないか。
- (5) 家計の収入・支出：他の縦断的調査では生活費について詳細な情報を集めている。われわれの調査でも家計の収入と支出について調べるが、支出項目の負担感についても調べることが必要である。また、老後の生活設計に影響を与える要因として定年退職後の収入（退職金、公的年金、企業年金）、家族構成の変化（離死別、扶養関係、子供の独立・・・）といった項目も必要であると思われる。

以上のような問題意識から議論を重ね、最終的には参考資料に添付したような調査票を作成した。

4 第1回調査の実査について

第1回調査は次のような手順で実施した。

- (1) 調査実査の作業をA社に依頼した。標本抽出の方法は調査を行うにあたって極めて重要な問題の1つであるが、本調査が事前調査であり、都市部に居住するホワイトカラー中高年齢者に限定して実施することとした。
- (2) 調査対象は、A社のインターネット・モニター登録者²から該当者を抽出した。
- (3) 予備調査について

調査対象者については、東京都または大阪府に在住、昭和21(1946)年～昭和35(1960)年生まれ、就業している男女、ホワイトカラーを対象とした。なお、学歴については高卒以上を対象とするが、大卒にウエイトを置いた。該当者数は第3-2表のようになっている。

第3-2表 調査の条件に該当するインターネット・モニター登録者数(単位:人)

		男性	女性	合計
地域	東京都	781	147	928
	大阪府	380	68	448
	合計	1161	215	1376
職種	会社員管理職	477	23	500
	会社員事務職	274	152	426
	会社員技術職(SEなど)	410	40	450
	合計	1161	215	1376
生年	1946-1950年生	175	28	203
	1951-1955年生	307	34	341
	1956-1960年生	679	153	832
	合計	1161	215	1376

次に、インターネット・モニター登録者に対して、インターネット予備調査を行い、調査対象者の候補を選定した。第3-3表はインターネット予備調査の調査画面である。さらに、候補者に対して調査への協力を依頼し、411人から調査協力の回答があった(第3-4表)。

インターネット予備調査で調査協力の回答が得られた経営者、自営業、会社員管理職、会社員事務系、会社員技術系、会社員販売・サービスに就いている計404名に対して郵送により調査票を発送、回収した。なお、調査票はインターネット・モニター登録者(以下、本人と記述する)宛に送付し、本人を通じて配偶者に調査票記入を依頼してもらった。

最終的な本人分回収票数は292票、回収率72.3%であった。

² A社のアンケート・モニター登録者は、インターネットで募集、応募者を仮登録し、調査の趣旨・目的によって仮登録者から対象者を抽出している。なお、ネット調査の妥当性に関する議論は、労働政策研修機構(2005)『インターネット調査は社会調査に利用できるかー実験調査による検証結果ー』労働政策研究報告書 No.17を参照されたい。

第3-3表 インターネット予備調査の調査項目

ID、メールアドレスで調査画面にログイン
 指定設問以外無回答不可（無回答の場合アラート画面を表示）
 調査終了者の再ログイン不可



働き盛り世代の仕事と生活に関する追跡調査（予備調査）

Q1. 性別

1. 男性
2. 女性

Q2. 生年

西暦_____年（半角数字でご記入ください）

Q3. 現在のご職業

1. 会社員・公務員（管理職）
2. 会社員・公務員（事務系・営業系職種）
3. 会社員・公務員（研究・開発・技術系職種）
4. 会社員・公務員（販売・接客・サービス系職種）
5. 会社員・公務員（生産職・技能系職種）
6. 経営者（会社役員）
7. 自営業（個人営業または従業員5人以下の企業・商店の経営者あるいはその家族従業員）
8. 農林漁業
9. 自由業（医師・弁護士・会計士など専門的職業、著述業、大学教授など）
10. パート・アルバイト
11. その他（ ）
12. 現在職業に就いていない

→Q3（1-3）はQ5へ、それ以外は対象外画面へ

Q4. 最終学歴

1. 中学校
2. 高等学校
3. 短大・高専・専門学校
4. 大学（学部・大学院）

Q5. 以下のような郵送調査にご協力いただけますか。（ひとつだけ）

郵送調査概要

調査名	働き盛り世代の仕事と生活に関する追跡調査
調査方法	郵送調査（A4版30ページ程度）
調査内容	日頃の働き方・生活状況・将来の生活設計など *ご本人に回答してもらう質問と配偶者のいる方には配偶者に回答していただく質問があります
調査時期	2度実施いたします。追跡調査ですので、2度ともご協力いただける方をお願いいたします。 (1回目) 本年5~6月 (2回目) 来年5~6月
調査委託元	働き盛り世代の仕事と生活に関する追跡調査研究会
調査実施主体	

*アンケートのご回答の結果は、すべて統計数字（〇〇の意見が△△%・・・等）として扱わせていただきますので、個人のお名前やご回答が公表されることはございません。
 また、後日、商品についての勧誘のお電話が入るなど、このアンケートにご回答いただいたためにご迷惑をかけることは一切ございません。

* 調査対象者の個人情報（氏名・住所等）は調査実施主体内でのみ取り扱い、調査委託元に対しても開示することはいたしません。

上記調査にご協力いただけますか。

1. 協力する
2. 協力しない

→Q5（1）は調査終了画面へ、Q5（2）対象外画面へ

第3-4表 インターネット予備調査での調査応諾人数（単位：人）

		会社管理職	会社事務系	会社技術系	会社販売サービス	会社技能系	経営者	自営業	自由業	その他	職業計
東京	男性	93	38	44	12	5	13	3	1	1	213
	女性	6	19	5	3	1	3	1	1	0	39
	東京計	99	57	49	15	9	16	4	2	1	252
大阪	男性	36	33	29	9	15	8	21	7	0	158
	女性	0	12	8	0	1	0	8	2	0	31
	大阪計	36	45	37	9	14	8	29	9	0	189
総計		135	102	86	24	23	24	33	11	1	441

5 第1回調査の記入状況と第2回調査票への含意

第1回調査結果の概要については、既に働き盛り世代の仕事と生活に関する追跡調査研究会（2004）としてまとめられている。この節では、第1回調査の各設問に対する回答状況を検討し、第2回調査票への含意を整理する。

5.1 記入状況

まず、調査票への全体的な記入状況は、本人票、配偶者票とも比較良好なものとそうでないものと差がある。しかし、全体的には最後の質問まで回答している者が多かった。この点については、通常の横断的な社会調査と同様で、調査実施以前からある程度予想できたことである。

今回の調査は、インターネット調査のモニター登録者のなかからいくつかの条件を満たした者を抽出した。対象者は、これまでも社会調査に回答した経験があるので、調査に対する抵抗が相対的に小さかったと思われる。したがって、回答状況がよいといっても、それから調査票の設計が成功したと言い切ることはできない³。

調査に対して抵抗感なく取り組むことができた回答者が多かったが、第2回調査に向けて、次のような検討すべき課題が指摘された。

³ その点、配偶者はモニター登録者ではないので、調査への回答に慣れていないとは言えない。しかし、不明な点を本人に質問するなどして対応可能であったと考えられる。

5. 2 全体的な課題

まず、設問全体については、次のような点について再検討を行った。

- (1) 家計を単位とした調査なので、本人と配偶者とで回答することを前提としている。しかし、配偶者がいない場合、回答する必要がない（あるいは、回答できない）設問が散見される。配偶者がいない場合の回答方法について指示がないので、追加するべきか。
- (2) 回答者が自営業の場合、調査票の設問が回答しにくい。特に配偶者で女性の場合には何らかの配慮が必要なのではないか。
- (3) 調査票のなかで「勤務先」「勤め先」「勤め先企業」「会社」がどのように使い分けされているのかがわからないので、整理する方がよい。特に企業内異動や在籍出向を継続した就業に含まれているのか混乱するのではないか。
- (4) 調査票の分量、したがって質問数が依然として多いと思われる。調査対象者に対する負担の軽減と回収数・回収率を引き上げるために設問全体を精査する必要があると思われる。
- (5) 本調査の目的がハッピー・リタイアメントへの示唆となるようにという観点からすれば、現在が幸福なのか、それはなぜなのか、そのような状況になった背景は何なのか、将来への不安は強いのか不安の内容は何なのかをわかるような調査票を設計する必要がある。そのため、生活全体への満足度、その阻害要因としての将来の不安材料、最長の勤務先、最長の仕事に就いていた動機や理由、自己啓発、生活時間の配分、趣味やスポーツ、健康といった項目を追加することも考えられる。

5. 3 個別の設問の課題

個別の設問についての検討結果は以下の通りである。なお、設問の番号は第1回調査の本人用調査票のものである。

- (1) 世帯収入の構成：選択肢の中に本人・配偶者の年金が含まれている。しかし、回答者が40～50歳代が多いことから、親の年金というケースもありうる。そこで、世帯収入の「世帯」が同居しているのか、「財布が一緒」の状態なのかを明確にするべきであろう。
また、選択肢の中に「貯蓄」とあるが、「貯蓄の取り崩し」というように、意味を明確にするべきであろう。さらに、「遺産」については、選択肢から削除し、単独の設問項目として実績等を把握する。
- (2) 家計支出のなかで負担が重い項目：分析の目的が不明なので削除した方がよい。
- (3) 家族構成：家族構成員の項目に（本人・配偶者の）父、母が含まれているが、未回答の場合、記入漏れなのか、記入拒否なのか、あるいは生存していないのかの区別がつかない。そのため、最初に生存しているかどうかについても把握するように変更した方がよい。
回答の中に「事実婚」と思われるケースがあったが、どのように扱うのか、指示した方がいい。

- (4) 現在の勤務先への就業経路：現在の勤務先への就業経路に関する間で、意図が明確になるように選択肢のワーディングを変更する。たとえば、「企業内異動（出向などを含む）」は「転籍出向」に、「転籍した会社から招かれた」は「現在の勤め先から招かれた」などとした方がわかりやすい。
- (5) 現在の勤務先での勤続年数：現在の勤務先での勤続年数の計算をする場合に、現在も在籍出向中であるケースを考慮して、「（在籍出向をしていた（している）機関も出向元の会社に勤続していた（している）ものとして・・・）」と変更する方がわかりやすい。
- (6) 労働時間：労働時間を把握するための質問に対する回答として「フレックスタイム」と「裁量労働制」の両方を選択している場合がある。それぞれの意味を明確にした方がよいと思う。また、設問文で SOHO の定義をつけた方がよいと思う。
- (7) 最近 1 ヶ月の残業時間数（休日出勤を含む）：この設問では、基準時点が月末なので、「最近 1 ヶ月」ではなく「今月」という風に変更した方がわかりやすい。
- (8) 有給休暇の付与日数：有給休暇の付与日数の把握の際に、前年度の繰り越しを含めて数えるのか、当該年の付与日数だけを数えるのか扱いを指示するべきである。
- (9) 最長の勤務先を辞めた理由：最長の勤務先を辞めた理由の選択肢として、「家庭の事情」がある。この場合、結婚や出産・育児といった理由も「家庭の事情」に含まれるのか、家計を単位とした調査なので、回答者が女性の場合も多く、明確に指示した方がよい（最長の仕事内容も同様）。
- また、最長の勤務先を辞めた理由について、題意から変更した方がよい項目がある。たとえば、「企業内異動」「転勤や事業所の異動のため」は辞めたわけではないので選択肢としては削除した方がよい。さらに、「家庭の事情」については、結婚、出産・育児、介護等に分割した方がよいと思われる（最長の仕事内容も同様）。
- (10) 失業経験の有無について：失業経験者の出現頻度が低いので、失業行動の詳細についても分析に耐えないので、削除した方がよい。
- (11) 配偶者との会話で話題になること：配偶者との会話で話題になることへの回答で、「話題がない」という回答があった。調査票設計時、「話題がない」場合には「その他」を選択した上で、「話題がない」と具体的に記述すると想定していた。しかし、具体的な記述がない場合、「その他」の話題なのか、それとも「話題がない」のかの区別がつかない。したがって、「話題がない」という選択肢を追加するか、設問文で適切に指示する必要がある。
- (12) 困ったときの相談相手：困ったときの相談相手の間で、未回答の場合、記入漏れなのか、記入拒否なのか、あるいは誰にも相談しないのか区別がつかない。「誰にも相談しない」という選択肢があるので、相談相手がいないのか、誰にも相談しないのか、どうかについても把握するように変更した方がよい。

また、家族が「本人」と「配偶者」だけで構成されている場合、「家族のこと」に関する

る相談相手に「配偶者」はなりえない。

(13) 生活程度の自己評価：生活程度の自己評価のスケールは右が「上」、左が「下」とした方が自然なのではないか。

(14) 60歳以降の生活に必要な額：60歳以降の生活に必要な金額をたずねる質問は、何人分の生活費なのかをたずねる必要がある。

(15) 老後の生活費をまかなえるか：老後の生活費がまかなえるかどうかに関する回答の選択で、「現状では賄うことができない」を「必要と思われる額の1割以下」に変更する。

(16) 60歳以降の居住希望地：回答結果の解釈の問題であるが、本人と配偶者がペアになって回答した回答結果が異なる場合、どのように解釈するか検討する必要がある。

6 調査票の様式および調査項目の変更点について

上記のような第1回調査票の問題点を検討し、第2回調査票を作成した。第2回調査票では本人票と配偶者票を分けて2分冊にした⁴。各調査票の基本的な構成は追跡調査であることを考慮し、フェイス項目→現職→現在の生活→今後の職業生活・家庭生活→職歴の順になっている。

第1回調査票の設問項目と第2回調査票のその違いは次の通りである。

まず、第1回調査で該当者が少なかった項目、分析上必要がないと思われる項目を削除した。主なものは、海外勤務の経験に関する項目、支出項目の負担感に関する項目、職業経歴（最長勤務先、最長職、転職経験、失業経験）の一部の項目等である。

次に、第1回調査と第2回調査で配偶者が変わった場合、配偶者調査票の年齢（又は生年月）から把握する予定であった。しかし、既に縦断的調査を実施している組織からの聞きとり調査で生年月に誤りが多いということが指摘された。この点については単純な記入ミスである場合もあろうが、実年齢より低い年齢を記入したり、調査回を通じて年齢が変わらないといった意図的なものも含まれている。そこで、この1年間の生活変動を把握する質問を新たに作ることで対応することとした。

さらに、職業経歴（最長勤務先、最長職、転職経験、失業経験）関連の項目にかえて、初職以降の職歴に関する設問を新たに設けた。ただし、職歴の回答結果にバラツキが生じる可能性は捨てきれない。たとえば、この間では「会社外への異動」と「会社内部の異動」を同一様式で把握することになっているため、配属部署欄に「A課→B課→C課」の異動をまとめて記入する可能性がある。

これらのうち、職歴については章を改めて検討する。

⁴ 送付および回収については、家計を単位として本人票に配偶者票を同封して送付した。

7 第2回調査の実査の概要

次に、第2回調査の実査について述べ、あわせて調査から脱落したサンプルについてふれることとする⁵。

7.1 調査の手順と回収状況

第2回調査は以下の手順で実施された。まず、第1回調査への回答者292人のうち、インターネット・モニター登録退会者等を除いた280人を対象にメールを送付し、調査協力を依頼し、メール受信を拒否した4名を除く276人に対して調査票を発送した。調査時期は、2004年5月に予備調査を、同年6月に調査を行った。

回答者数250名で、このうち調査票の整理番号を消去してあったり、調査票の間すべてに無回答であったりした調査票を除いた有効票数は237票であった。したがって、送付数276票に対する有効回収率は、85.9%である。また、第1回調査の回収票292票に対する有効回収票の比率は、81.2%である（第3-5表）。

第3-5表 第2回調査の回収状況

	第1回調査 回収数	第2回調査 対象者数	メール拒否	回答者数	無効票	有効回収
東京	186	177	3	154	8	146
大阪	106	103	1	96	5	91
総計	292	280	4	250	13	237

7.2 脱落したサンプルについて

(1) 本人票

繰り返しになるが、第2回調査では、第1回調査に回答した本人292人のうち276人に対して調査票を発送した。したがって、発送段階での本人票の残存率は94.5%である。次に、回収された本人用調査票の数は250、うち有効票は237であった。第1回調査の回答数から計算される残存率は85.9%である。

調査票が返送されなかった理由については、立ち入った検討をすることはできなかった。これは、民間調査会社が管理するインターネット・モニターを対象に調査を実施したこと、したがって、われわれ研究会が対象者とコンタクトを持つことが不可能であったこと、調査方法が郵送法であったこと等によるものである。

本人票の脱落サンプルの属性は第3-6表のようになっている。脱落サンプルの属性を見ると、以下のような傾向がある。比較的脱落率が高い属性は、婚姻上の地位が「未婚」であること、年齢が「40歳以上45歳未満」「55歳以上60歳未満」であること、学歴が「大

⁵ ただし、調査対象者がインターネットのモニターであり、標本に偏りがあることは否定できない。

学・大学院卒」、居住地が「東京」であること等が挙げられる。

第3-6表 第1回調査全サンプルの概要と脱落サンプル（本人票57サンプル）の概要

属性項目		第1回調査		脱落サンプル		脱落率
		度数	回収票に占める構成比	度数	脱落サンプルに占める構成比	
性別	男性	252	85.7%	47	82.5%	18.7%
	女性	40	13.6%	8	14.0%	20.0%
	不明・無回答	2	0.7%	2	3.5%	100.0%
	小計	294	100.0%	57	100.0%	19.4%
婚姻	未婚	38	12.9%	10	17.5%	26.3%
	既婚	256	87.1%	47	82.5%	18.4%
	小計	294	100.0%	57	100.0%	19.4%
年齢	40歳以上45歳未満	112	38.1%	25	43.9%	22.3%
	45歳以上50歳未満	118	40.1%	20	36.4%	16.9%
	50歳以上55歳未満	52	17.7%	8	14.5%	15.4%
	55歳以上60歳未満	10	3.4%	2	3.5%	20.0%
	不明・無回答	2	0.7%	2	3.5%	100.0%
	小計	294	100.0%	57	100.0%	19.4%
最終学歴	中学校	1	0.3%			
	高等学校	28	9.5%	4	7.0%	14.3%
	短大・高専等	43	14.6%	3	5.3%	7.0%
	大学・大学院	219	74.5%	48	84.2%	21.9%
	不明・無回答	3	1.0%	2	3.5%	66.6%
	小計	294	100.0%	57	100.0%	19.4%
居住地	東京	185	62.9%	39	68.4%	21.1%
	大阪	107	36.4%	16	28.1%	15.0%
	不明・無回答	2	0.7%	2	3.5%	100.0%
	小計	294	100.0%	57	100.0%	19.4%

まず、婚姻上の地位が「未婚」であることについてであるが、「既婚」と比べておよそ8ポイント脱落率が高い。面接調査や訪問留置調査といった方法で調査する場合、「未婚」とりわけ単身世帯の回収率が低いことが経験的に知られている。これは、パネル調査を実施している調査主体からの聞きとりにおいても指摘されたことである。主な理由としては、未婚の場合、調査時点において不在の可能性が高いことからくる。今回の調査では郵送法が採られたので、厳密な比較はできないが、面接法や訪問留置法と同様、郵送法であっても同じ傾向が見られた。

次に、年齢階層についてであるが、「40歳以上45歳未満」「55歳以上60歳未満」の年齢階層がその他の年齢階層に比べておよそ5~8ポイントほど脱落率が高めになっている。

これらの年齢層で相対的に脱落率が高かった理由としては、全体として、調査票の後半に職歴に関する調査項目があり、その負担感が影響を及ぼしているかもしれない。とりわけ年齢が高くなるほど記入事項が多くなるので、その影響とも考えられる。一方、若い年齢層については、調査票の後半の質問内容が「60歳以降」の生活や働き方に焦点を当てており、それまでの10数年から20年の期間があることから明確なイメージを持てなかったことも思われる。

さらに、「大卒・大学院卒」の脱落率が他の学歴のそれに比べておよそ7~14ポイントほど高いこと、居住地については、「東京」在住の方が「大阪」在住者に比べておよそ6ポイント脱落率が高い。この点についての理由は不明である。

なお、いずれの属性についても「不明・無回答」の項目の脱落率が高くなっている。これは、第1回調査において調査に対して協力的でなかった対象者が一部の問を回答して返送したものが集計された結果だと思われる。

(2) 配偶者票

第3-7表は配偶者票の脱落サンプルの属性別度数である。本人票が回収されず、配偶者票だけが回収されたケースはなかった。配偶者票の脱落率については、男性、「55歳以上60歳未満」の年齢層、学歴が低い、東京居住者、収入をともなう仕事をしているといった場合の脱落率が高い。

まず、配偶者が男性の場合、換言すればインターネット・モニターに登録している本人が女性の場合、脱落率が高い。これは、調査票の配布方法（調査対象者本人を經由して配偶者へ調査票が配布された）を考えると、配偶者の仕事の忙しさなどといったさまざまな要因によって脱落が大きくなった可能性がある（また、家庭内のパワー・バランスも関係しているかもしれない）。

年齢層と脱落率については、「55歳以上60歳未満」の年齢層の脱落率が10数ポイント高くなっているが、それ以外の年齢層では脱落率に大きな差はない。「55歳以上60歳未満」の年齢層の回答者数はもともと少なかったが、設問数が多い、回答が複雑であるといった理由から、高年齢層で調査への協力が得られなかったとも考えられる。

最終学歴については、学歴が低い場合、脱落率が高い傾向がある。特に「高等学校」卒業では他の学歴に比べて5~8ポイント脱落率が高い。

居住地については、配偶者票についても「東京」在住者の脱落率が高い。これは、本人で「東京」居住者の脱落率が高いことが影響していると思われる。すなわち、調査票の送付先である本人からその配偶者に調査票がわたされなかったため、脱落率が高くなったと考えられる。

第3-7表 第1回調査全サンプルの概要と脱落サンプル（配偶者票63サンプル）の概要

属性項目		第1回調査		脱落サンプル		脱落率
		度数	構成比	度数	構成比	
性別	男性	22	8.7%	8	12.7%	36.4%
	女性	231	90.9%	55	87.3%	23.8%
	不明・無回答	1	0.4%			
	小計	254	100.0%	63	100.0%	24.8%
年齢	40歳未満	50	19.7%	12	19.0%	24.0%
	40歳以上45歳未満	94	37.0%	25	39.7%	26.6%
	45歳以上50歳未満	72	28.3%	17	27.0%	23.6%
	50歳以上55歳未満	28	11.0%	6	9.5%	21.4%
	55歳以上60歳未満	7	2.8%	3	4.8%	42.9%
	60歳以上	2	0.8%			
	不明・無回答	1	0.4%			
	小計	254	100.0%	63	100.0%	24.8%
最終学歴	中学校	1	0.4%			
	高等学校	75	29.5%	22	34.9%	29.3%
	短大・高専等	97	38.2%	24	38.1%	24.7%
	大学・大学院	80	31.5%	17	27.0%	21.2%
	不明・無回答	1	0.4%			
	小計	254	100.0%	63	100.0%	24.8%
居住地	東京	157	61.8%	44	69.8%	28.0%
	大阪	96	37.8%	19	30.2%	19.8%
	不明・無回答	1	0.4%			
	小計	254	100.0%	63	100.0%	24.8%
就業状態	仕事をしている	133	52.4%	36	57.1%	27.0%
	仕事をしていない	120	47.2%	27	42.9%	22.5%
	不明・無回答	1	0.4%			
	小計	254	100.0%	63	100.0%	24.8%

第3-8表 本人票および配偶者票の回収数（不明・無回答を除く）

	第1回調査	第2回調査
本人票	294	237
配偶者票	253	191
男性	274	220
女性	271	206
個人票合計（本人票+配偶者票）	547	428
家計数	254	237

さらに、配偶者については収入をとまなう仕事についているかどうかと脱落率の高さの関係を検討してみた⁶。その結果、「仕事をしている」配偶者の方が「仕事をしていない」場合に比べて5ポイントほど脱落率が高かった。これは、先行調査の回答拒否理由と共通している。

なお、配偶者に対する調査票の配布はインターネット・モニター本人を通じて行っている。したがって、回収されなかった原因が配偶者に調査票が配布されなかったためなのか、配偶者に対して調査票は配布されたが配偶者が回答拒否したのかはわからない。そこで、これら2つの要因について区別することなく脱落サンプルとして扱った。

その他、配偶者票のうち、第1回調査で回答がなかったが、第2回調査で回答が得られたケースが1ケースあった。

8 データのマッチングについて

次に、上記の回収状況の下で得られたマッチングについて記述する。ただし、調査結果の記述統計的な内容については第Ⅲ部で概観するので、ここでは、本人データおよび配偶者データマッチングさせることによって得られる家計データ、本人、配偶者、家計それぞれについてのデータの作成に焦点を当てることにする。

第1回調査から得られたデータの構造は、第3-1図のようにあらわすことができる。この図の表側は調査票の整理番号、表頭は設問番号である。データを縦方向に見ると、家計のケース番号が並んでおり、横方向に見ると、調査票の設問番号、問1、問2、・・・、問nの順に並んでいる。また、本人票に回答したのが男性の場合、配偶者票は女性が回答しているし、本人票に回答したのが女性の場合、配偶者票は男性が回答することになる。さらに、設問には家族構成に関する問のように、本人票だけにしか含まれていないものもある。これは、図の配偶者データ□によってあらわされる。

第3-1図 第1回調査の家計データの構造

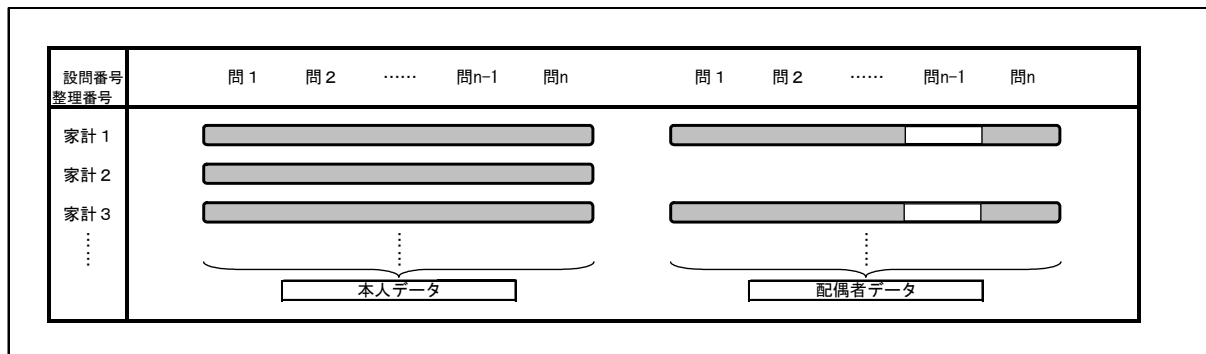

⁶ 第1回調査を実施するにあたって、対象者本人が収入をとまなう仕事に就いていることを条件として抽出したので、第1回調査では本人は全員が就業した。

第3-2図 第2回調査データの構造

設問番号	問1	問2	……	問n-1	問n	
整理番号						
本人1	[回答欄]					} 本人票
本人2	[回答欄]					
本人3	[回答欄]					
⋮			⋮			
配偶者1	[回答欄]		[回答欄]	[回答欄]		} 配偶者票
配偶者2	[回答欄]		[回答欄]	[回答欄]		
配偶者3	[回答欄]		[回答欄]	[回答欄]		
⋮			⋮			

第1回調査では調査票が本人票と配偶者票が1冊になっていたのので、配偶者がいないケースや配偶者がいても配偶者票に回答していないケースであっても、家計データは作成することができた。

これに対して、第2回調査から得られたデータの構造は、第4-1図のようにあらわすことができる。この図の表側は調査票の整理番号、表頭は設問番号である。データを縦方向に見ると、本人票→配偶者票の順で並んでおり、横方向に見ると、調査票の設問番号、問1→問nの順に並んでいる。配偶者がいない、配偶者がいても配偶者票が回収されていないといった理由から、本人票と配偶者票の数は異なっている。

なお、前の章で触れたように、第1回調査および第2回調査の本人票、配偶者票の回収数は第3-8表の通りである。

8. 2 家計データおよびパネルデータの作成について：本人データ・配偶者データのマッチング

(1) 家計データの作成

次に、家計データの作成について述べる。上記のように、第1回調査から家計データを作成するにあたって特に問題はなかったが、第2回調査では調査票が本人票と配偶者票に分かれている⁷。そこで、第3-2図のようにになっているデータから家計データを作成する

⁷ 第1回調査のように、本人票と配偶者票が1冊にまとまっている方がいいのか、第2回調査のように本人票と配偶者票が分冊になっている方がいいのかについては、研究会内でも議論になった。とりわけ、本人・配偶者間であっても秘匿事項に配慮する必要がある場合は、各々の調査票を密封したうえで一緒に返送したり、別個に返送したりするなどの工夫が必要である(別個に返送する場合はマッチング可能なように工夫する必要がある)。今回の第2回調査の調査票は分冊であるが、返送については1つの封筒で一緒に返送する方法を採

ために、本人データ、配偶者データにキー変数（家計番号）を与え、これを利用して本人データと配偶者データをマッチングさせて家計データを作成した（第3-3図）。

本人票に対する回答は、男性の場合もありうるし女性の場合もありうる。これを第3-4図のように、本人と配偶者の性別を考慮してマッチングさせたデータセットを作成することも可能である。この場合、図の家計1のようなケース（本人が男性、配偶者が女性）以外にも、家計2のような本人が女性で配偶者がいない（あるいは回答拒否）ケース、家計3のように、本人が女性で配偶者が男性というケースなど、いくつかのパターンがある。

いくつかのパターンはあるものの、家計データを作成することができたのは、第1回調査では254ケース、第2回調査では237ケースであった。

第3-3図 第2回調査をマッチングさせて作成した家計データ

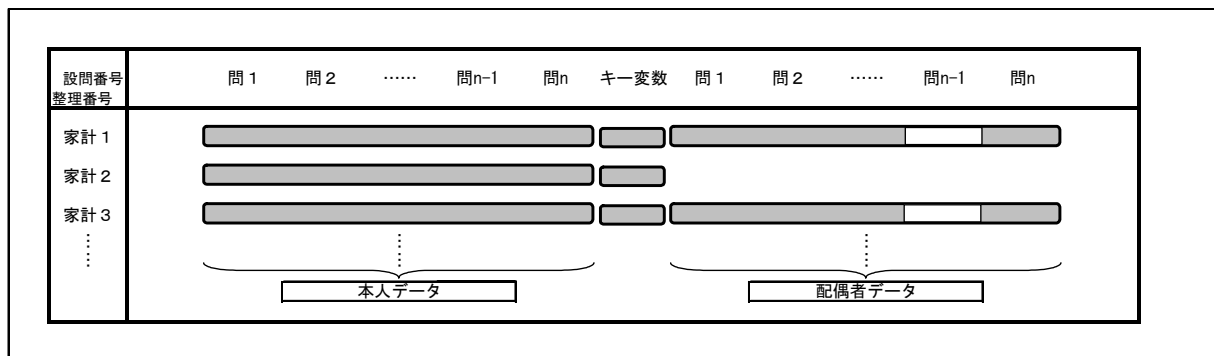

第3-4図 性別を考慮してマッチングさせて作成した家計データ

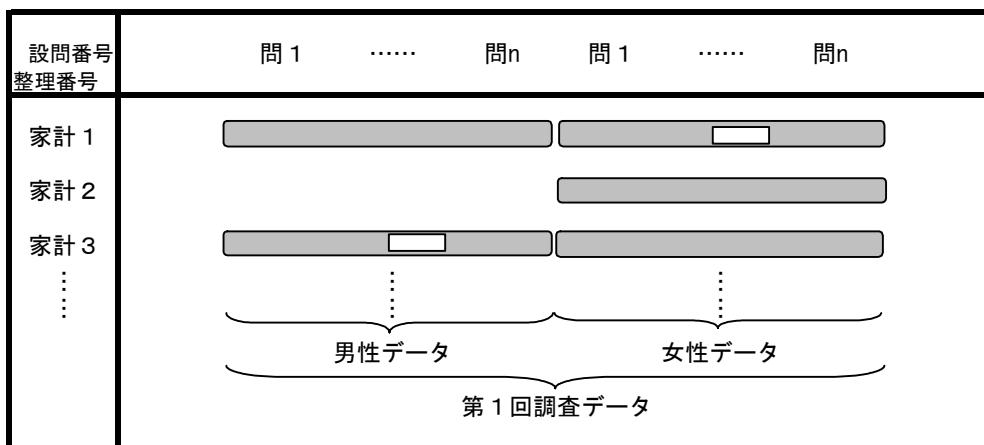

たので、本人・配偶者間のプライバシー保護にそれほど配慮していない。

(2) パネルデータの作成

上記の家計データは1回分の調査データから作成されたものである。これにその後に実施した調査データを付加することによってパネルデータが作成される。この場合も、家計データの作成と同じように、第1回データ、第2回データにそれぞれキー変数（家計番号）を与え、これを利用して本人デ両者をマッチングさせてパネルデータを作成した（第3-5図）。なお、変数の数が多くなるので、作業を効率的に行う場合には、必要に応じて変数を取捨選択して作業を行うことになる。

第3-5図 第1回調査および第2回調査のパネルデータ

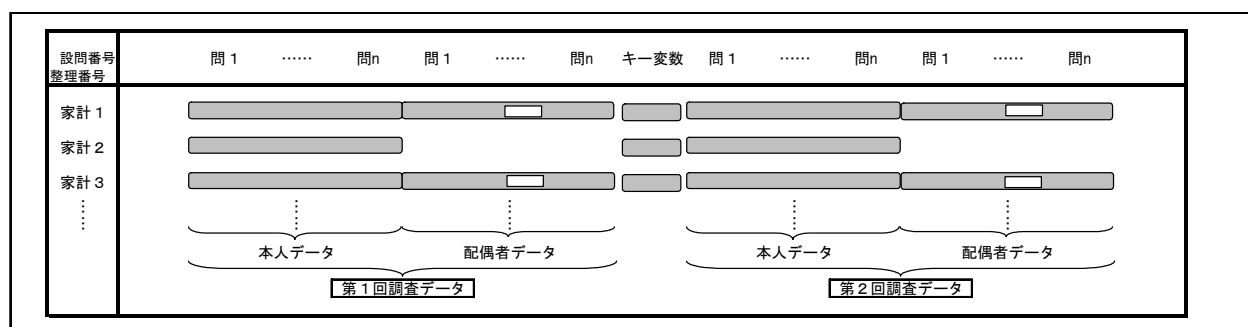

9 本章のまとめ

本章では第2回調査の実査の概要に焦点を当てた。主な点をまとめると以下のようになる。

第1に、今回実施した事前調査は、次の2つの目的から実施した。第1は、縦断的調査の調査方法の検討、なかでも調査実査の作業、調査票の作成、調査対象者の回答負担、記入状況、対象者の脱落といった課題の検討である。第2に、定年を控えた中高年齢者個人を追跡調査とし、労働領域と生活領域の2つの面から多様なライフパターンを把握する。特に、ハッピー・リタイアメントを迎えることができる人とそうでない人の違いを明らかにすることができる。また、データを蓄積することによってコーホート効果や世代効果などの分析も可能である。

第2に、上記の目的のために、団塊の世代を含む40歳代後半から50歳代の働き盛り世代、東京都および大阪府在住のホワイトカラー、本人とその配偶者を中心とする家計を調査対象とした。対象者は調査会社のインターネットパネルに登録してあるモニターから抽出した。

第3に、第1回調査を2003年6月、第2回調査を2004年6月に実施した。本研究では、第1回調査の調査票および実査の方法について再検討を行った。その結果、現在就業していない配偶者が回答する際混乱を招くことがあり、それへの対応が課題として残されている。また、調査票の分量が調査対象者に回答者にどれだけ負担になっているか等の観点から、該当者が少なかった項目や分析上必要がない項目を削除し、新たに職歴に関する項目を追加し

調査票を設計した。

第4に、第1回調査と第2回調査との間で脱落サンプルが存在した。脱落サンプルの属性を見ると、本人票については婚姻上の地位が「未婚」、「大学・大学院卒」の高学歴者、さらに、居住地が「東京」であるといった特徴があり、配偶者については「男性」、「55歳以上60歳未満」の比較的高い年齢層、「高校卒」の学歴、「東京」在住者、さらに、「収入をともなう仕事をしていない」配偶者に多いことが特徴的である。

以上から、今回の調査対象者がインターネット・モニターであり、また、郵送調査であることから、一般化できないが、縦断的調査を実施するうえで、どのような要因から対象者が脱落していくのか、情報を蓄積する必要があると思われる。

第4章 調査データをめぐる問題：職歴データの例

1 はじめに

今回の事前調査では、回答者の職歴データについて、どこまで収集可能なのかに大きな関心があった。特に、郵送調査によってどれだけ正確に職歴データを集めることが可能なのか、検討したかった。

職歴データの収集については、第1回調査の調査票設計段階でもどこまでデータを収集すべきかを検討した。全体の設問数を考慮した上で、初職（勤め先、仕事内容）および最長職（勤め先、仕事内容）に限定してデータを採ることとした。

第2回調査では、設問数をいくらか削減した上で、初職（勤め先、仕事内容）から現職（勤め先、仕事内容）までの職歴データを採ることとした。また、職歴データは、企業間移動だけではなく、企業内異動についても情報を採ることとした。

データの収集に当たって最も気がかりであったのは、回答者が企業間移動と企業内異動を正確に区別して記入するかどうかという点である。この点に関して、調査実査が面接法（場合によっては訪問留置法）による場合であれば、調査員から回答記入について指示することが可能である。しかし、今回は調査が郵送法によるので、試行的に調査を実施してみることにした。

この章では、職歴データの収集に関わる諸問題を扱うことにする。

2 先行の縦断的調査における職歴データの収集

先行の縦断的調査の多くでも職歴についてのデータを収集している。それらでは、既に見たように、現職についての情報を逐次的に集めるという方法が採られている。したがって、調査開始時点からの職歴は把握できても、初職から現職まですべてを把握しているわけではない。

ところで、誰を調査対象者とするかによっても職歴の把握の難易には差がある。これは、過去の職歴について遡っていく回顧法であっても、現職についての情報を積み重ねていく逐次法であっても同じである。調査対象者がそれほど多くの職歴を重ねていない若年者の場合は比較的容易に職歴情報を得ることができる。

たとえば、職業研究所が実施した「年少労働者の職業適応に関する追跡調査」では、第4-1表のような経歴表を作成して初職からの職歴データを収集している。ここで引用した経歴表では、進学・就職といった進路の状況、事業所名・学校名について調べられている。

第4-1表 職業研究所「年少労働者の職業適応に関する追跡調査」の経歴表

秘

※ 個人番号	
※ 対象者氏名	

進路追跡調査
個人調査票(2)
(就職者用) 職業研究所 職業安定課

【お願い】 この調査にお答えくださったことがらは、みだりに他に発表するようないたしませんから、思ったまま、ありのままを正直に答えてください。
1. 答え方は、とくに指示がないかぎり、もつともあてはまるもの一つだけえらんで、その記号(イ、ロ、ハ……)を○でかこんでください。また()内にはことばを記入してください。
2. 矢印のついているところは、その矢印にそって、それぞれ答えてください。
3. ※印のついている欄には記入しないでください。

I あなたの職業について
あなたが今やっている仕事を次に書いてください。(タイピスト、店員、自動車運転手、紡績工、機械組立工、大工などのように)
()

II 在学中の進路の選択について
1. あなたが、最初の就職先を決めるとき、多くの求人の中から就職先を選ぶことができただか。

- イ. 多くの求人を見てその中から選んだ
- ロ. 5～10程度の数の求人を見てその中から選んだ
- ハ. 一つか二つの求人しか知らされなかったので、よく選ぶことができなかった
- 2. あなたが、最初の就職先を決めた理由はなんですか。
 - イ. 有名な会社だから、会社に将来性があるから
 - ロ. 賃金など労働条件が良いから、宿舍など福利厚生施設が完備しているから
 - ハ. 仕事が自分の能力や性格に合っているから、仕事で自分に向いているから
 - ニ. 技術・技能が身に付けられるから
 - ホ. その会社に友人、知人、先輩などがいるから
 - ヘ. その会社にいくようにすすめられたから
 - ト. ただなんとなく、他によいところがなかったから
- 3. あなたが、最初の就職先を決めるとき、あなたを就職先の事業所にいくようにすすめたのはだれですか。
 - イ. 職業安定所の入
 - ロ. 学校の先生
 - ハ. 家族の人
 - ニ. 親せきの人、先輩・友人など知人
 - ホ. だれもすすめてくれた人はいないが、自分で決めた
 - ヘ. その他()

(1)

- 6. 最近、若い人たちが職場を変わっていく人が多くなくなっていますが、あなたは、このような傾向についてどう考えますか。
- イ. いったん就職したら、よほどのことでもないかぎり職場を変えなくていいと思う
- ロ. 職場を変えたことはかまわないが、少しぐらいの不满があってもしんほうすべきだと思う
- ハ. 職場を変えたいと思うから、いつでも自由に変わってもかまわないと思う

※IV 中学校を卒業してから現在までの経歴(調査員が記入)

46年	47年	月																	
3月	4月	5月	6月	7月	8月	9月	10月	11月	12月	1月	2月	3月	4月	5月	6月	7月	8月	9月	

(注) 調査対象者の異動の状況を←→で表示し、その期間について「就職」「就職進学」「各種学校」「訓練校」「家業」「無職」等の事項を記入するとともに、事業所名、学校名とその所在地もあわせて記入する。

※調査年月日	昭和	年	月	日
--------	----	---	---	---

(4)

また、雇用職業総合研究所が実施した「若年労働者の職業適応に関する追跡研究」においても、第 4-2 表のような経歴表を作成して職歴データを収集している。ここに引用した経歴表では、勤め先の名称、所在地、勤めていた期間、仕事の内容、勤め先の事業内容、学校名、通学期間、生活上の変化というように、職歴だけではなく、生活上の変化についても把握するようになっている。

さらに、雇用職業総合研究所「専修学校卒業生の修行実態に関する調査研究報告書」では、第 4-3 表のような経歴表を作成して職歴データを収集している。この研究における調査項目は、仕事内容、勤め先、転職の有無、就業年と退職年、専修学校で学んだことの評価から構成されている。上の 2 つの調査とは異なり、勤め先の企業名や職位等に関するデータは採られていない。また、項目の一部が選択式になっている。

一方、調査対象者は若年者ではないが、これまで何度か実施されている職業研究所「職業移動調査」および雇用職業総合研究所「職業移動と経歴調査」では、第 4-4 表のような様式の経歴表による回顧法で職歴データを収集している。この経歴表は、従業上の地位、従業先、従業先の所在地、従業先の事業の内容（産業）、仕事の内容（職業）、役職名、雇用者数、入職経路、従事期間（年齢）、異動（離職）理由等から構成されている。調査項目のほぼ半数で選択肢が用意され、調査の効率化がはかられている。

上で取り上げた調査は、いずれも調査員調査である。このことも比較的信頼できる職歴データの収集を可能にした一因であると思われる。これに対して、本調査研究では調査を自計式郵送法で実施した。このことによって、信頼できるデータの収集という点にどれだけ影響するのか（あるいは影響がないのか）、後に検討する予定である。

第4-2表 雇用職業総合研究所「若年労働者の職業適応に関する追跡研究」の経歴表

別添資料 1

秘

氏名	
住所	
調査日	昭和 年 月 日
調査員氏名	

職業研究所

進路追跡調査

個人調査票

この頁から5頁までは、すべての人に答えていただくものです。

問1 昨年の3月から現在までのあなたの職業についておたずねします。
次のイからハまでよく読んで、記入例を参考にして、下の〈経歴表(職業)〉
にあなたの職業の状況を記入してください。

イ. まず、就職していた期間、家業(自営業)にしていた期間を、その勤め先の事業所ごとに――→印で示してください。
アルバイト、日雇いなどで1か月ぐらゐの間に勤務先を何カ所も変わったような場合は、その期間を一括して――→印で示してください。
なお、同時に2カ所の勤め先をもっていた場合、または家業を兼業にして勤めていた場合は、就業時間の長い方を1つだけ記入してください。

ロ. 次に、その――→印の下に、勤め先の名前とその所在地を記入してください。家業、自営業の場合は、(家業)、(自営業)と記入してください。――→印の下には、その間に仕事をした事業所のうち主なものを1つだけ書いてください。

ハ. 最後に、その勤め先であなかがやっていた仕事を簡単に記入してください。もし、同一の勤め先で仕事を変わったことがあれば、いつから仕事が変わったかわかるように、仕事名の下にそれぞれその仕事をやっていた期間を――→印で示してください。1つの勤め先で短い期間にいろいろ異なる仕事をした場合、または短い期間に何カ所かの事業所でそれぞれ異なる仕事をした場合には、主な仕事を1つだけ書いて、その下にその全体の期間を――→印で示してください。

〈記入例〉

49年 3月	4月	5月	6月	7月	8月	9月	10月	11月	12月	50年 1月	2月	3月	4月	5月	6月	7月	8月	9月
日本株式会社 東京株式会社																		
〇〇市〇〇区〇〇町1-1 〇〇市〇〇区△△町3-1																		
各種印刷、製版の装置 出版部部店 会計事務所																		

〈経歴表(職業)〉

49年 3月	4月	5月	6月	7月	8月	9月	10月	11月	12月	50年 1月	2月	3月	4月	5月	6月	7月	8月	9月	10月

〈お願い〉

この調査は、職業研究所が東京都及び〇〇県と共同して全国的に行なうものです。職業研究所では、いろいろの方面から職業について研究をすすめ、働く人の生活の向上に役立たせるよう努めています。この調査はその一端として、学校の生徒、職業を求めている若い人に対する職業指導の充実などに役立たせるための基礎的なデータを集めるために行なうものです。今年度は、〇〇県及び〇〇県の特定の中学校を昭和〇〇年3月に卒業した人約〇〇〇名がこの調査の対象者にえらばれています。あなたからお聞きした内容については、絶対に秘密を守り、決して他に知らすことはありません(もちろん、あなたの勤め先にも知らすことは絶対ありません)ので、あなたの思ったままありのままを率直に答えてください。お聞きすることは、あなたの最近の職業経歴、生活の実態、職業に関係したものの方、感じ方、希望などです。質問の数が多くて、多少時間がかかりますが、最後までよろしく願います。

〈記入の仕方〉

1. 回答の仕方は、用意されている回答のうちあてはまるものの番号に〇印をつける仕方と回答欄に自由に書を書いていただく仕方と2とおあります。番号に〇印をつける仕方は、質問のうえで特にことわりがない限り、1つだけえらんで〇印をつけてください。
2. 矢印が引き出されている番号に〇印をつけたときは、その矢印にそって、引きつづく質問に答えてください。
3. 番号に〇印をつけて答える質問の場合に、〇印をつけただけではあなたの気持ちを十分に伝えられないかと思つたときには、余白を使って自由にあなたの気持ちや意見を書いていただければなお結構です。
4. 他の人と相談しないで自分の思うとおりに答えてください。なお記入もれがないようご注意ください。

ここには記入しないでください。

性別	学歴	職業種類	性別	番号	住所コード
1. 2. 3.	1. 2. 3.	1(男) 2(女)	1	1	1
事業所コード	回答状況	予備欄			
	I II III IV V VI				

補助職	
使用部数	

第4-3表 雇用職業総合研究所「専修学校卒業生の修行実態に関する調査研究」の経歴表

問4 次に転職についてのいろいろな感じ方があります。それぞれについてあなた自身の感じ方にあう個所に○をつけて下さい。

		あつて いる	どちらと も いえない	あつて いない	
イ	技術をみがぐためには、勤め先を変えた方がいい	1	2	3	④
ロ	良い条件のところがあれば、勤め先を変えた方がいい	1	2	3	④
ハ	技術（資格）があれば、勤め先を変えても不利はない	1	2	3	④
ニ	どこに変わってもたいした違いはない	1	2	3	④
ホ	勤め先を変えるのは結局は損だ	1	2	3	④
ヘ	勤め先を変えると人からいろいろいわれるのがいやだ	1	2	3	④

●現在のお仕事について伺います。

＜現在お仕事をされていない方は問6にお済み下さい＞

問5 現在のお仕事について次のような点では満足ですか不満足ですか。

		満足	どちらとも いえない	不満足	
イ	仕事の内容については	1	2	3	⑤
ロ	技術を生かせるという点では	1	2	3	⑤
ハ	仕事の上でのあなたの将来性については	1	2	3	⑤
ニ	収入については	1	2	3	⑤
ホ	仕事上の人間関係については	1	2	3	⑤
ヘ	労働時間については	1	2	3	⑤
ト	専修学校卒に対するまわりの評価については	1	2	3	⑤
チ	仕事全体としては	1	2	3	⑤

●あなたの職歴について伺います。

＜仕事に就かれたことのある方は全員お答え下さい＞

問6 最初にお仕事に就かれてから現在までの職歴を右の例にならって、お仕事や、お勤め先がかわることにご記入下さい。

例

お仕事名 (オフコンのサービスエンジニア、経理事務などできるだけ具体的に)	それは自営ですかお勤めですか	会社は前と同じですか	その仕事に就いた年月	やめた年月	専修学校で学んだことは役立ちましたか	記入して下さい
1 調理見習	1 ①	—	昭和 ② 年 ③ 月	— ④ 年 ⑤ 月	1 2 3	⑥
2 調理見習	1 ①	②	昭和 ③ 年 ④ 月	— ⑤ 年 ⑥ 月	1 2 3	⑦
3 調理師	1 ①	②	昭和 ③ 年 ④ 月	— ⑤ 年 ⑥ 月	1 2 3	⑦
4 調理師	⑦	⑧	昭和 ⑨ 年 ⑩ 月	— ⑪ 年 ⑫ 月	1 2 3	⑬

お仕事名 (オフコンのサービスエンジニア、経理事務などできるだけ具体的に)	それは自営ですかお勤めですか	会社は前と同じですか	その仕事に就いた年月	やめた年月	専修学校で学んだことは役立ちましたか	記入して下さい
最初は 1	①	—	昭和 ② 年 ③ 月	— ④ 年 ⑤ 月	1 2 3	⑥
次は 2	⑦	⑧	昭和 ⑨ 年 ⑩ 月	— ⑪ 年 ⑫ 月	1 2 3	⑬
次は 3	⑭	⑮	昭和 ⑯ 年 ⑰ 月	— ⑱ 年 ⑲ 月	1 2 3	⑳
次は 4	㉑	㉒	昭和 ㉓ 年 ㉔ 月	— ㉕ 年 ㉖ 月	1 2 3	㉗
次は 5	㉘	㉙	昭和 ㉚ 年 ㉛ 月	— ㉜ 年 ㉝ 月	1 2 3	㉞
次は 6	㉟	㊱	昭和 ㊲ 年 ㊳ 月	— ㊴ 年 ㊵ 月	1 2 3	㊶

●どうもありがとうございました。この調査について、あるいは専修学校について、ご感想やご意見があれば、以下にお書き下さい。

第4-4表 雇用職業総合研究所「職業移動と経歴調査」の経歴表

問16 (回答票12) (イ) その同じ勤め先(企業)のなかで、従業上の地位、仕事の内容、あるいは役職名、従業員(事業所)がかわったことがありますか。
 あれば、それを早いものから順におしえて下さい。(以下①-⑩まで) [以下①-⑩まで] 年齢にきれぬなく(く)

(ロ) その次の勤め先についてかかっています。(以下①-⑩まで) [以下①-⑩まで] 年齢にきれぬなく(く)
 [以下現職(問6で記録されたもの、つまり、現在の状態——従業上の地位、事業所、仕事の内容、役職名——)にいたるまで、同様にしてきれぬなく(く)
 一時無職であったり、兵役、学生であった場合は、1段使って記録する。
 一番最後に、現職を記録する。このさい、現在の従業員で最初に就いた仕事から現職にいたるまでの異動が、もれなく記入されています。

カード番号	企業番号 (同一企業の番号)	事業所番号 (同一事業所の番号)	従業上の地位	従業先は何か 何という名前でしたか。	従業先の場所 場所はどこでしたか。 当時の地名で答え下さい。	従業先の事業内容(産業)	そこでどんな仕事をしましたか。	役職名	雇われた人は会社全体で何人くらいたったか。	あなたはどうしてこの事業に入社したか。	従事期間	そのお仕事を始めたのはいつからいつまでか。	そのお仕事をかわされたのはいつか。
05	11 12 13	14 15	経営者、重役、役員、自由業 自営業主、個人、自由業 雇われている [2 常雇 (ふつうに雇われている人) 日雇 3 臨時、日雇 人、4 パート 5 家族従業者 6 兵役 7 無職 8 中学・高校・大学へ入学する 9 その他の学校へ入学する] ① ② ③ ④ ⑤	記入 〇〇会社 △△支店 (出張所)	記入 都道府県 市(区) 市 郡 〒 都道府県 市(区) 市 郡	記入	記入 監督、部長、課長、組長 係長、副係長 課長 部長 その他	1 役員なし 2 監督、部長、課長、組長、係長、副係長 3 係長相当職 4 課長相当職 5 部長相当職 6 その他 7 不明	1 なし 2 1~4人 3 5~9人 4 10~29人 5 30~99人 6 100~299人 7 300~999人 8 1,000人以上 9 官公庁 0 不明	1 友人、知人の縁故 2 家族・親戚の縁故 3 学校の紹介 4 職安の紹介 5 求人広告 6 その他 7 自己営業 8 企業内異動 9 不明	(年) (月) (日) から (年) (月) (日) まで	(年) (月) (日) から (年) (月) (日) まで	⑩ そのお仕事をかわされたのはいつか。
06	11 12 13	14 15	経営者、重役、役員、自由業 雇われている [2 常雇 (ふつうに雇われている人) 日雇 3 臨時、日雇 人、4 パート 5 家族従業者 6 兵役 7 無職 8 中学・高校・大学へ入学する 9 その他の学校へ入学する] ① ② ③ ④ ⑤	記入 〇〇会社 △△支店 (出張所)	記入 都道府県 市(区) 市 郡 〒 都道府県 市(区) 市 郡	記入	記入 監督、部長、課長、組長 係長、副係長 課長 部長 その他	1 役員なし 2 監督、部長、課長、組長、係長、副係長 3 係長相当職 4 課長相当職 5 部長相当職 6 その他 7 不明	1 なし 2 1~4人 3 5~9人 4 10~29人 5 30~99人 6 100~299人 7 300~999人 8 1,000人以上 9 官公庁 0 不明	1 友人、知人の縁故 2 家族・親戚の縁故 3 学校の紹介 4 職安の紹介 5 求人広告 6 その他 7 自己営業 8 企業内異動 9 不明	(年) (月) (日) から (年) (月) (日) まで	(年) (月) (日) から (年) (月) (日) まで	⑩ そのお仕事をかわされたのはいつか。

3 第1回調査における職歴データ

3.1 調査の概要

第1回調査では、現在収入をとまなう仕事に就いているか否かをたずね、その上で、現職、最長の勤め先、最長の仕事内容について調べている。このうち、最長の勤め先、最長の仕事内容については、現在仕事に就いているかどうかに関係なく回答することを求めている。具体的な調査項目は、次のようなものである。

- (1) 現職に関連した質問：業種、従業員数、入職経路、就業形態、現在までの勤続年数、役職名、仕事内容、就業時間、最近1ヵ月の残業時間、通勤時間、昨年1年間の税込み収入、収入の増減、海外経験の有無、仕事に関する諸項目の満足度、今後の職業生活に希望
- (2) 最長の勤め先に関する質問：業種、従業員数、入職経路、就業形態、最高位の役職、勤続年数、最長の勤め先を辞めた理由
- (3) 最長の仕事内容に関する質問：仕事内容、最高位の役職名、経験年数

このように、第1回調査で採られた職歴データは初職から現職までのすべての職歴に関するものではなく、個人の職歴の一部に焦点を当てるものに過ぎない。

4 第2回調査における職歴データ

第2回調査では初職から現職に至るまでのすべての職業経歴の把握を試みた。職業経歴とは別に第1回調査と同じ形式、質問内容を踏襲し、現職に関する情報を得ている。

職業経歴については、初職から現職に至るまで回顧に基づいて回答することを求めた。以下、具体的に見ていくことにする。

4.1 第2回調査における職歴データの採り方

第2回調査で職歴を把握するにあたって、どのような設問形式にすれば回答者から適切な情報を得ることができるかを検討した。その結果、質問に先立ち、次のような記入上の注意を行った。とりわけ、下線部分にあるように、企業間移動だけではなく、企業内での役職の移動、転勤、休職、出向・転籍、退職、非労働力化した場合など、初職から現在に至るまで空白期間がないように記入することを求めた。

その上で、巻末資料のような様式で職歴データの記入を求めた。

この職歴の質問の流れを整理すると、次のようになる(第4-1図)。まず、学校を卒業後、初職にいつ就いたかを回答し、それが収入をとまなう仕事であったか否かを回答してもらう。もし収入をとまなう仕事に就いていた場合は、その業種、従業員規模、従業上の地位、役職名、主な仕事内容を回答してもらう。最後に初職から二番目の職歴に移った理由を回答してもらう。既に述べたように、ここでいう職歴とは、解雇や転職などといった企業間の移動異動だけではなく、配属部署が変わったり、役職が変わったりした場合についても回答してもらうように、記入上の注意で指示してある。また、勤め先の業種や従業員規模、従業上の地

V あなたのこれまでの働き方についてうかがいます。

問 あなたは、学校を卒業してはじめて仕事についてから今まで、どのような仕事上の経歴をおもちですか。

以下では、転職などで勤め先が変わったときはもちろんですが、同じ勤め先で仕事の内容が変わった時、役職が変わった時、転勤になった時、育児休暇や病気で休職した時、出向・転籍した時、退職した時、収入をともなう仕事をしていたのが新たに就職した時などについても1ページ使い、現在まで空白期間がないよう、ご記入ください。

なお、仕事をしていた期間についても1ページ使ってご回答ください。

記入上の注意

- (1) 1ページに1つの仕事に関する質問が割り当てられています。
- (2) その仕事や休職期間、時期、勤め先の業種、従業上の地位、役職名、主な仕事、具体的な仕事内容、仕事を変わった理由をご回答ください。

第4-1図 職歴についての質問の流れ

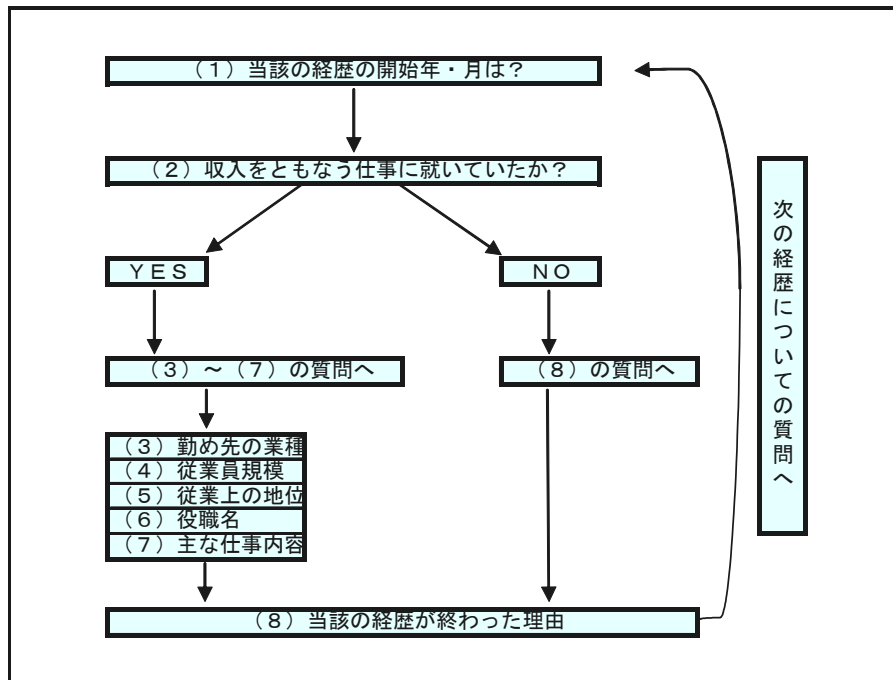

位、役職名、仕事の内容は、別にたずねている現職についての選択肢と同じにした。

二番目の職歴についても、初職の場合と同様に、二番目の職歴（収入をともなう仕事に就いていなかった場合を含む）に就いた時期から、初職と同様に回答し、これを現職に至るまで繰り返す。

職歴の記入については、以下の(1)～(10)の問題がおこることが予想された。

- (1) これまで経験したすべての職歴を記述することの煩雑さから回答を拒否すること。
- (2) 同様に、職歴の途中で回答を放棄してしまうこと。
- (3) 記入された移動年月にズレがあり、職と職の間の時間的整合性がとれないこと（たと

えば、職歴をとばして記入した場合など)。

- (4) 実際には企業内異動を経験したにもかかわらず、それらを一括して記入してしまうこと。このように記入されている場合、データとしては、学卒後の初職から現職まで同じ勤め先に勤め続け、一度も部門間・役職の異動を経験することなく現在に至っていると解釈される。このようなことは全くありえないことではないが、どれだけ信頼できるのか解釈が難しい。
- (5) 育児休暇・介護休暇、非労働力化した期間等が記入されなかったり、もしくは誤った期間が記入されたりすること。
- (6) 勤め先の従業員数など、基本属性が変化した場合、企業間移動との区別が難しい。
- (7) 企業組織が変更になった場合の扱い。
- (8) パート・アルバイトなど、非正規従業員として就業している場合に正しく職歴が記入されるか（この場合も正規従業員として就業している場合と同じように職歴を記入することを期待した）。
- (9) 人材派遣会社の派遣社員の場合、勤め先として派遣元企業について回答しているのか、派遣先企業について回答しているのか、明らかではない。また、同様のことが請負会社の社員についても起こりうる。
- (10) 職歴の記入にあたり、初職から現職まで職歴を順番に記入する場合と現職から初職へと職歴を遡っていく場合のどちらが適切な回答を得られるか。

といった点である。

これらのうちいくつかについては、調査票回収後の検票段階で、記入内容を回答者に確認をとり、データを事後的に修正可能である。しかし、今回の調査では調査回答者の個人情報についてはインターネット・モニターを運営している調査会社が一括して管理しており、調査票回収後、回答者に対して調査票の記入内容を確認することはできない。そのため、検票作業において修正可能なものを除き、対象者が調査票に回答した結果をそのまま処理した。

4. 2 第2回調査の職歴データ記入状況について

職歴に関する回答結果をチェックした結果、およそ3割の調査票の職歴の記入に何らかの問題があった。本人票に比べて配偶者票で記入上の問題が少なかったが、これは、配偶者票に回答した多くが女性であり、職業キャリアを重ねる前に非労働力化している者がほぼ半数に達しており、相対的に回答が容易であったからだと思われる。

職歴に関する回答の問題には、次のようなものがあった。

- (1) 職歴の記入がない、あるいは職歴の記述が途中で放棄されているものがあった（12ケース）。そのため、これらの回答者については現職までの職業経歴がわからない。
- (2) 職歴の記入に当たって、初職から現職まですべてあるいは一部の職歴が一括して記入されているものがあった（33ケース）。このような場合、企業内異動の様子がわからない。

こうした回答は、学校を卒業後について初職から現職に至るまで同じ勤め先に勤め続けている長期勤続者に多かった（ただし、初職から現在に至るまでまったく同じ仕事、まったく同じ職位といったことがあり得ないわけではないので、現職に関する質問（本人票問 23～29、配偶者票問 22～28）に対する回答状況を勘案して判断した）。

また、初職から現職に至るまでの職歴すべてを一括して記入しているわけではないが、一部の職歴について一括して記入しているものがあった（42 ケース）。

(3) 非労働力化している期間の記述がないものがあった（10 ケース）。今回の調査票では、仕事に就いている場合だけではなく、傷病・育児・介護といった理由で休業中の期間、失業状態して求職中の期間、非労働力化している期間についても記述することを求めた。特に、回答者が女性で、非労働力化している場合、その期間について記述していないことが多い。

(4) 現在収入をとまなう仕事に就いているか否かの質問（本人票問 22、配偶者票問 21）に対する回答では、「仕事をしていない」と回答しているが、職歴表に対する回答では、非労働力化する直前の仕事の（8）の回答として、「現職」や「退職した」を選択し、現在の状態については回答されていないケースがあった。この場合、設問間で集計結果に食い違いが生じる可能性がある。

(5) 現在の状態（現職、現在の労働力状態）についての記入された事項の問題である。調査票では、別の質問（本人票問 27、配偶者票問 26）において、現職の勤続年数でたずねている。ここに記入された勤続年数と職歴に記入された現在の状態（現職、現在の労働力状態）の開始年月に記入された期間が異なるもの、勤務先の従業員数についても現職についての質問と職歴表との間で異なっているものがあった（14 ケース）。

(6) 職歴表の質問（8）では、ある仕事から次の仕事に移る（労働力状態の変化、企業間移動、企業内異動等を含む）理由を回答することが期待された。しかし、前職から次の仕事に移った理由を回答しているものがあった（11 ケース）。また、すべての職歴で「13 現職」、「11 新たに仕事に就いた」と回答しているものがあった（6 ケース）。さらに、前職から今の仕事に移った理由がすべての職歴について回答していないものがあった（2 ケース）。

(7) その他の記入ミス、記入漏れ、勘違いとして、

- ・個々の職歴の情報に関する設問で、業種、従業員規模、役職、仕事内容等に回答していないものがあった（4 ケース）。
- ・直前職についてまでの記述はあるが、現職に関する記述がない（2 ケース）。
- ・企業組織再編については、本来であれば、移動理由の「13 その他」に記入することを期待したが、例外的に 1 ケースだけが「会社分割」との注意書きがあったものの、それ以外は把握できていない。
- ・それぞれの仕事に就いた年月の記入がない。回顧法で回答する場合はやむを得ないかも

しれないが、年月を正確に記述するのは難しいかもしれない。

- ・ 仕事に就いた年月の記入が誤っている（たとえば、「1960 年生まれ」の回答者が初職に就いた年を「1950 年」と記入している等）。
- ・ 転勤前と転勤後の間で従業員数が大幅に変化している。これについては、単なる回答上のミス、企業全体の従業員数ではなく事業所レベルの従業員を回答した、「転職」を「転勤」と誤って回答したといった可能性が考えられるが、いずれが事実であるのかは判断できない。

といったものがあつた。

以上、職歴についての回答の中で、比較的多い問題としてどのようなものがあつたかを取り上げた。

5 まとめ—職歴データの把握に関する課題—

本章では職歴データを巡る課題について取り上げて検討した。職歴以外の設問に関する回答状況に比べて職歴に関する設問の回答状況は決して良くないので、本調査が事前調査であるとはいえ、データとしての信頼性が危惧される。そこで、回顧法によって職歴情報を把握するために、たとえば、次のような点について再検討する改善が必要であろう。

(1) 調査方法の変更：今回の調査では郵送法、自計（自記）式が採られた。しかしながら、質問紙調査を郵送法で実施する場合、職歴情報を正確に把握するのは極めて困難である。特に企業内異動や休業、失業、非労働力化といった期間に関する情報の把握は難しい。事情が許すならば、個別面接による他計（他記）式で調査を実施することが望ましい。

面接調査が難しく、訪問留置調査によって自計式で実施する場合も、調査員による指示・確認の上、職歴情報を把握することが必要であると思われる。

また、調査対象者が職歴を質問され、正確に即答するのは容易ではないと思われる。職歴を正しく回答するために、回答者は時間的余裕が必要であると思われるので、調査実施に当たってそのための配慮が必要である。

(2) 職歴を尋ねる順番：調査を自計式で行うにしても、他計式で行うにしても、対象者の過去の職歴について情報を得ようとすれば、回顧法によらざるをえない。その際、初職から現職の順に回答するのか、あるいは現職から初職に遡って回答するのか、いずれが正しい情報を得やすいか、検討を要する。とりわけ、今回のように、調査対象者が中高年齢者の場合、企業内異動、転職を数多く重ねている者もいるので、注意が必要であろう。

(3) 今回の調査では、職歴に関する質問を 1 つの職歴について 1 ページに収まる分量にした。そのため、やむを得ずいくつかのデータは複数の情報を組み合わせることで得るような設計になっている。たとえば、ある仕事に就いていた期間は、当該の仕事に就いた年月だけを回答してもらい、次の仕事に就いた期間の直前に完結したと考える。その結果、あ

る程度の情報の正確さも失われたことを否定できない。調査対象者への回答負荷との兼ね合いもあるが、1つの職歴を1ページに制限するよりも見開き2ページにするなど、正確な情報を収集するようにした方がいいのかもしれない。

(4) 質問と回答の形式：今回の調査では、調査対象者への回答負荷から選択肢を用意し、択一もしくは複数回答で職歴情報を得ようと試みた。しかし、回答者に自由記述形式で職務経歴書を作成してもらい、アフターコードする方法も考えられる（今回の調査票の設計段階では、自由記述形式をとることも検討された）。回答者の負荷と正確な情報の獲得、データ処理等、様々な観点から検討する必要がある。

(5) 職歴だけを独立した調査として実施する：調査票全体の質問数、回答の複雑さ、回答に要する時間等を勘案し、職歴に関する質問を中心とした調査を独立させて実施することも考えられる。これは縦断的調査のように継続的に調査を実施することが可能な場合に限られる。ただし、職歴を独立して調査することは、調査のコストの増大を意味し、また、対象者に新たな負担を強いることになり、脱落サンプルが増加する可能性もある。

第Ⅱ部 調査結果の概要

第5章 回答者の基本属性

1 はじめに

第Ⅲ部では第2回調査の集計結果の概要を見ていくことにする。各設問の単純集計結果を中心に取り上げることとするが、第1回調査の集計結果との相違やパネルデータの集計についても必要最小限ではあるが、取り上げる。

2以降で取り上げる項目の順番は、調査票の設問の順番通りではなく、回答者の基本属性からはじめて、職業生活、社会・家庭生活の順に進めることにする。

2 第2回調査回答者の属性

2.1 年齢

第2回調査回答者本人・配偶者の平均年齢は47.6歳（標準偏差3.83）である。年齢の分布は第5-1図のようになっているが、「45歳以上50歳未満」39.5%、「40歳以上45歳未満」29.7%、「50歳以上55歳未満」16.8%が多い。第1回調査回答者本人・配偶者の平均年齢は45.3歳（標準偏差4.92）であったから、回答者の平均年齢は第2回調査の方がやや高い¹。

第5-1図 回答者の年齢

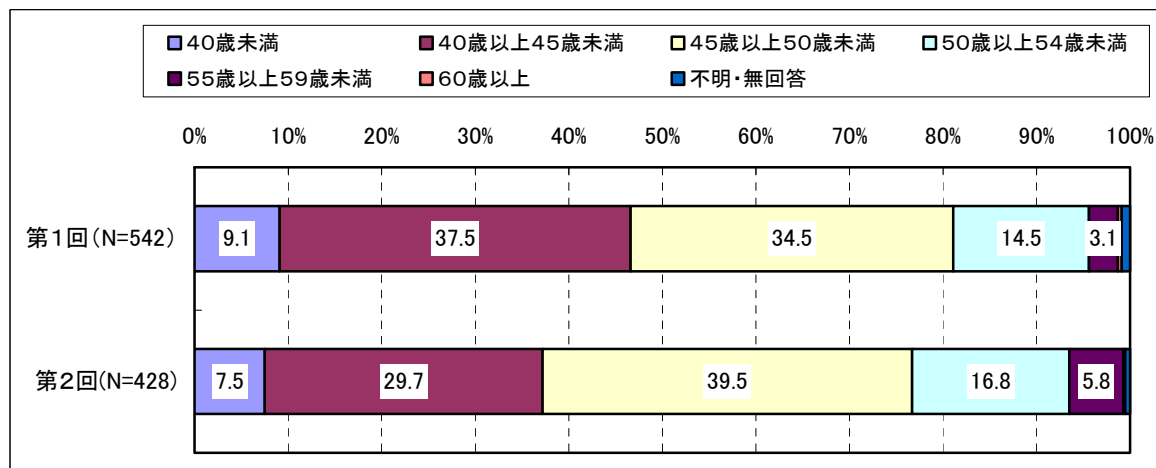

2.2 性別

第2回調査回答者本人・配偶者の性別は、「男性」46.4%、「女性」43.5%、「不明・無回答」0.5%となっている。これに対して、第1回調査回答者本人・配偶者の性別は、「男性」49.8%、「女性」49.3%、「不明・無回答」0.9%となっていた。

¹ なお、パネルデータを用いて回答者の年齢を集計してみると、たとえば、前回の調査では「40歳未満」と回答しながら、今回の調査では「55歳以上60歳未満」と回答しているケースのように、調査間で整合的でないケースが含まれている。これらは作為・不作為の回答ミス、データ入力ミスなどいくつかの要因が考えられる。他のパネル調査においても作為的に年齢を若く記入するケースがしばしば見られるとのことであった。

パネルの男女別構成は、男性が 218 名 (51.5%)、女性が 205 名 (48.5%) となっている。

2. 3 最終学歴

調査回答者本人・配偶者の最終学歴は、「大学・大学院」が 54.4%と半数を超えており、以下、「短大・高専・専門学校」が 25.5%、「高等学校」が 18.7%等となっている（第 5-2 図）。

第 5 - 2 図 回答者の最終学歴

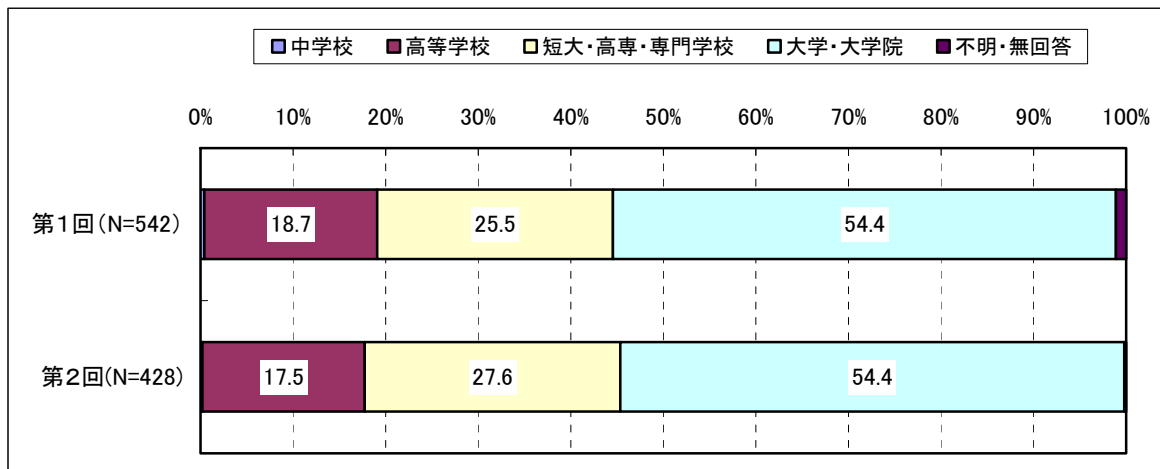

第 5-1 表は、第 1 回調査と第 2 回調査の最終学歴についての集計結果である。これを見ると、2 回の調査間で最終学歴が変化しているケースがいくつかある。これらのケースの中には、過去 1 年間に実際に通学したり通信教育を受けたりして学歴に変更があった場合が含

第 5 - 1 表 最終学歴 (パネル)

		最終学歴 (第 2 回調査)				合計
		中学校	高等学校	短大・高専・専門学校	大学・大学院	
最終学歴 (第 1 回調査)	中学校	1 50.0%	0 0.0%	1 50.0%	0 0.0%	2 100.0%
	高等学校	0 0.0%	73 96.1%	3 3.9%	0 0.0%	76 100.0%
	短大・高専・専門学校	0 0.0%	1 0.9%	110 98.2%	1 0.9%	112 100.0%
	大学・大学院	0 0.0%	0 0.0%	4 1.7%	228 98.3%	232 100.0%
	合計	1 0.2%	74 17.5%	118 28.0%	229 54.3%	422 100.0%

まれているとも考えられる（この点については後述する）²。

2. 4 住居

現在居住している住居の種類は、「持ち家（ローン返済中）」、「持ち家（ローン返済なし）」、「民間の賃貸住宅」などが多い（第5-3図）。

第5-3図 回答者の住居

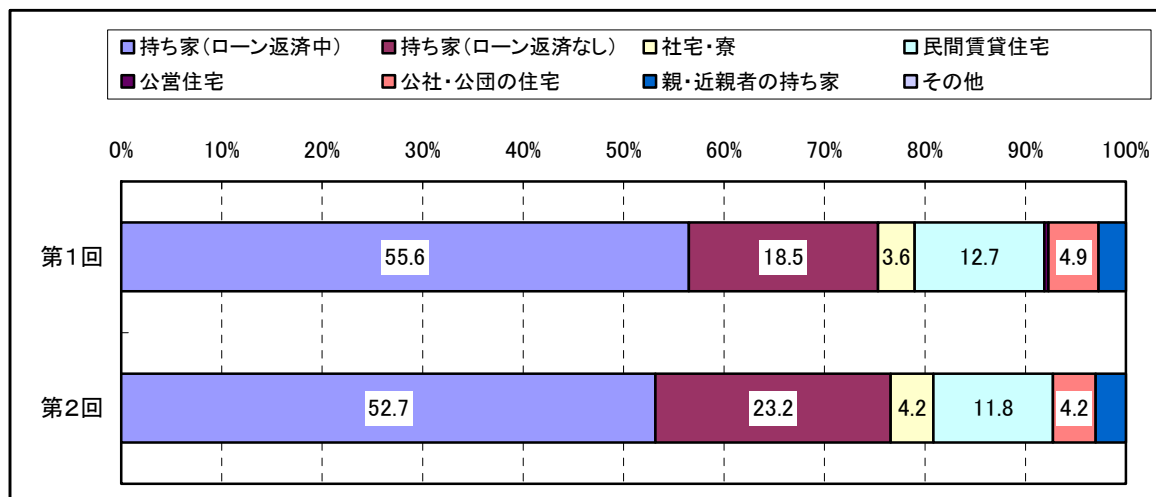

第5-2表 住居形態の変化（パネル）

		住居形態（第2回調査）						合計
		持ち家（ローン返済中）	持ち家（ローン返済なし）	民間の賃貸住宅	公社・公団住宅	親・近親者の持ち家	その他	
住居形態（第1回調査）	持ち家（ローン返済中）	119 92.2%	10 7.8%	0 0.0%	0 0.0%	0 0.0%	0 0.0%	129 100.0%
	持ち家（ローン返済なし）	1 2.3%	41 93.2%	0 0.0%	0 0.0%	1 2.3%	1 2.3%	44 100.0%
	民間の賃貸住宅	4 11.1%	1 2.8%	28 77.8%	0 0.0%	2 5.6%	1 2.8%	36 100.0%
	公社・公団の住宅	0 0.0%	0 0.0%	0 0.0%	10 100.0%	0 0.0%	0 0.0%	10 100.0%
	親・近親者の持ち家	0 0.0%	2 40.0%	0 0.0%	0 0.0%	3 60.0%	0 0.0%	5 100.0%
	合計	124 55.4%	54 24.1%	28 12.5%	10 4.5%	6 2.7%	2 0.9%	224 100.0%

² 今後改善すべき点として、たとえば、大学を卒業後に専門学校を卒業した場合の回答の仕方や、「中退」した場合に最終学歴をどのように回答するかについて、今回の調査票の設問に明確な指示がなかったので、回答に迷うことも考えられる。この点については検討する必要がある。

ローン返済中という回答者に対して完済までの年数をたずねたところ、平均 18.2 年（標準偏差 8.862）で、完済までの年数の分布は、「20 年以上 25 年未満」、「25 年以上 30 年未満」、「30 年以上」「15 年以上 20 年未満」等が多い。

第 5 - 4 図 住宅ローンの完済までの年数

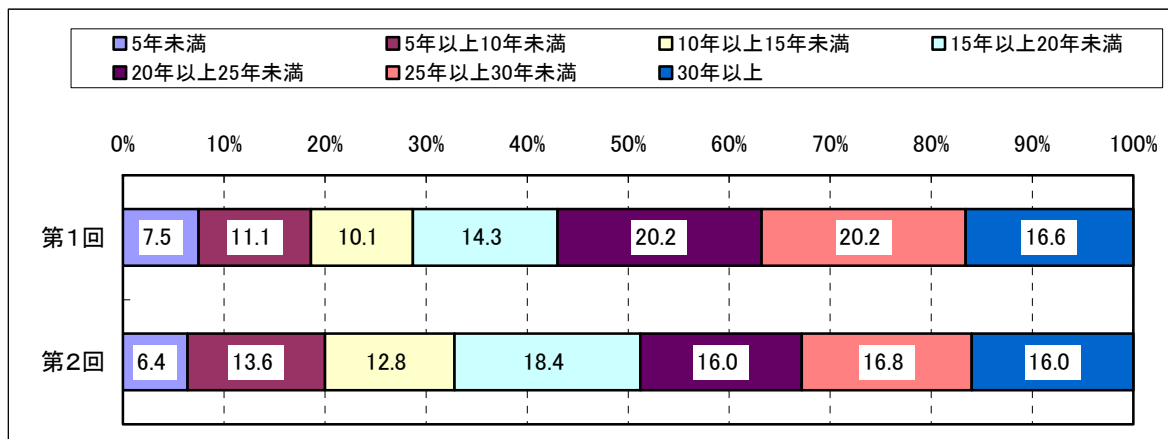

2 回の調査間でローン返済年数は 1 年間少なくなっているはずであるが、それ以外に変化がある場合、回答ミス以外にも前の住宅を売却して新たに住宅を購入した場合、繰り上げ返済した場合、ローンを借り換えた場合、増改築などのために新たにローンを組んだ場合等が考えられる（第 5 - 3 表）。しかし、これらに関する設問がないので、詳細は検討できなかった。

第 5 - 3 表 住宅ローンの返済年数（パネル）

		住宅ローン返済年数（第 2 回調査）							合計
		5年未満	5年以上10年未満	10年以上15年未満	15年以上20年未満	20年以上25年未満	25年以上30年未満	30年以上	
住宅ローン返済年数（第 1 回調査）	5年未満	4	2	0	0	0	0	0	6
	5年以上10年未満	4	7	0	0	1	0	0	12
	10年以上15年未満	0	6	5	0	0	0	0	11
	15年以上20年未満	0	0	8	9	0	0	0	17
	20年以上25年未満	0	0	1	10	12	0	1	24
	25年以上30年未満	0	0	0	2	6	17	0	25
	30年以上	0	1	1	0	1	4	17	24
合計	8	16	15	21	20	21	18	119	
		6.7%	13.4%	12.6%	17.6%	16.8%	17.6%	15.1%	100.0%

2. 5 転居理由

第2回調査では、第1回調査以降の1年間に転居経験があるかどうかを回答者本人に対してたずねた。転居経験のある者（したがって、家計）の数は10で、全体の4.2%となっている。

次に、転居理由については、「回答者本人の転勤のため」が2ケース、「家・マンションを購入したため」が5ケース、「親と同居したため」が2ケース、「その他」が1ケースであった。

2. 6 居住年数

第2回調査で、現在の住居の居住年数は平均10.5年（標準偏差9.84）、「5年以上10年未満」が31.5%、「5年未満」が29.3%等となっている（第5-5図）。

第5-5図 現在の住居での居住年数

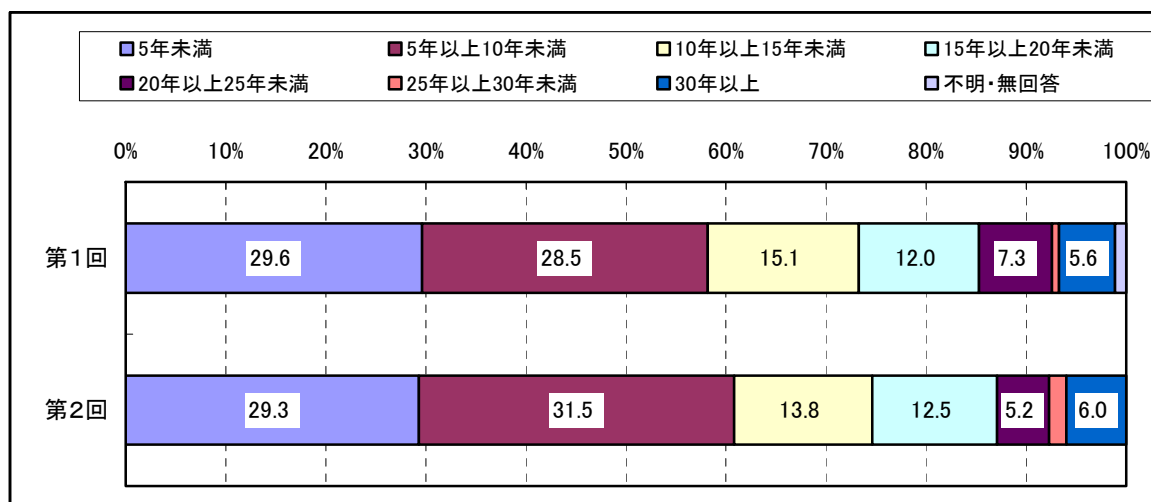

2. 7 世帯全体の収入（本人 F6）

過去1年間の世帯全体の税込み収入額で最も多かったのは「800万円以上1000万円未満」、「1000万円以上1200万円未満」、「700万円以上800万円未満」等が多い（第5-6図）。

調査対象となった235家計の17.9%にあたる42家計で所得が減少している（第5-4表）。このうち、第1回調査での世帯収入が「1500万円以上2000万円未満」であったが、今回の調査では「800万円以上1000万円未満」へと減少したケースがある。この要因を検討するために、世帯収入を構成する項目（単純集計結果については後出）を検討してみると、前回の調査では世帯収入の構成項目として「遺産」があったが、今回の構成項目にはそれがなく、そのことによる所得の変動であったことがわかる。

第5-6図 世帯全体の収入額

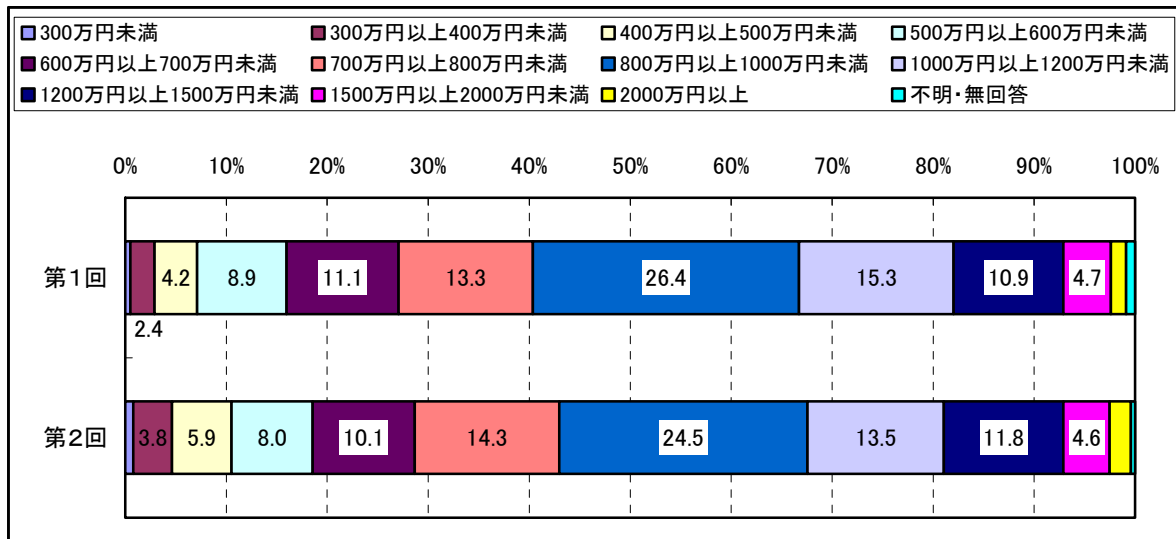

第5-4表 家計所得の変動 (パネル)

		世帯収入 (第2回調査)											合計	
		上2 30 未00 満0万 万円 円以	上3 40 未00 満0万 万円 円以	上4 50 未00 満0万 万円 円以	上5 60 未00 満0万 万円 円以	上6 70 未00 満0万 万円 円以	上7 80 未00 満0万 万円 円以	上8 100 未00 満0万 万円 円以	以1 万上0 円10 未20 満0万 円以	以1 万上2 円10 未50 満0万 円以	以1 万上5 円20 未00 満0万 円以	2 0 以0 上0 万円		
世帯全体の 税込み 年収 (第1回調査)	300万円未満	100.0%	0.0%	0.0%	0.0%	0.0%	0.0%	0.0%	0.0%	0.0%	0.0%	0.0%	0.0%	100.0%
	300万円以上400万円未満	16.7%	66.7%	16.7%	0.0%	0.0%	0.0%	0.0%	0.0%	0.0%	0.0%	0.0%	0.0%	100.0%
	400万円以上500万円未満	0.0%	18.2%	63.6%	9.1%	0.0%	0.0%	0.0%	0.0%	9.1%	0.0%	0.0%	0.0%	100.0%
	500万円以上600万円未満	0.0%	2.0%	3.0%	12.0%	3.0%	1.0%	0.0%	1.0%	0.0%	0.0%	0.0%	0.0%	22.0%
	600万円以上700万円未満	0.0%	3.7%	7.4%	11.1%	63.0%	14.8%	4.0%	0.0%	0.0%	0.0%	0.0%	0.0%	27.0%
	700万円以上800万円未満	0.0%	0.0%	3.4%	3.4%	3.4%	75.9%	13.8%	0.0%	0.0%	0.0%	0.0%	0.0%	29.0%
	800万円以上1000万円未満	0.0%	0.0%	0.0%	1.6%	3.2%	6.5%	72.6%	14.5%	1.6%	0.0%	0.0%	0.0%	62.0%
	1000万円以上1200万円未満	0.0%	0.0%	0.0%	0.0%	0.0%	8.6%	17.1%	51.4%	17.1%	2.9%	2.9%	1.0%	35.0%
	1200万円以上1500万円未満	0.0%	0.0%	0.0%	0.0%	0.0%	0.0%	7.7%	15.4%	69.2%	7.7%	0.0%	0.0%	26.0%
	1500万円以上2000万円未満	0.0%	0.0%	0.0%	0.0%	0.0%	0.0%	9.1%	0.0%	18.2%	72.7%	0.0%	0.0%	11.0%
2000万円以上	0.0%	0.0%	0.0%	0.0%	0.0%	0.0%	0.0%	0.0%	0.0%	0.0%	100.0%	4.0%	4.0%	
合計	0.9%	3.8%	6.0%	7.7%	9.8%	14.5%	24.8%	13.7%	12.0%	4.7%	2.1%	100.0%	234.0%	

一方、今回の調査において家計収入が増加しているケースは 31 ケース (13.2%) であった。このうち、2 回の調査間で世帯収入が「400 万円以上 500 万円未満」から「1200 万円以上 1500 万円未満」へと大幅に増加した家計が 1 ケースあった。その理由を探るために、世帯収入の構成項目を検討してみたところ、第 1 回調査における世帯収入の構成項目が「本人の収入」および「親からの援助」であったのに対して、第 2 回調査では、これらに加えて「利子・配当収入」が加わっていた。したがって、家計収入の大幅な増加は「利子・配当収入」

によるものであると考えられる。

このほか、「1000万円以上 1200万円未満」から「2000万円以上」へと増加した1ケースは、今回の調査における家計収入の構成項目として「遺産」が挙げられており、所得の増加がこれによるものと考えられる。

2. 8 世帯の収入項目（複数回答）

過去1年間の世帯収入の内訳を本人に対して質問した。結果は、「回答者本人の収入」、「配偶者の収入」、「子供の収入」、「利子配当収入」等が多い。このうち、「配偶者の収入」の回答比率は回答者本人の配偶者で所得の伴う仕事に就いているものとほぼ同じ数値になっている（第5-7図）。

収入の中で最も割合が大きい項目は、「本人の収入」が89.0%で最も多かった³。

第5-7図 世帯の収入構成項目（第2回調査、複数回答）

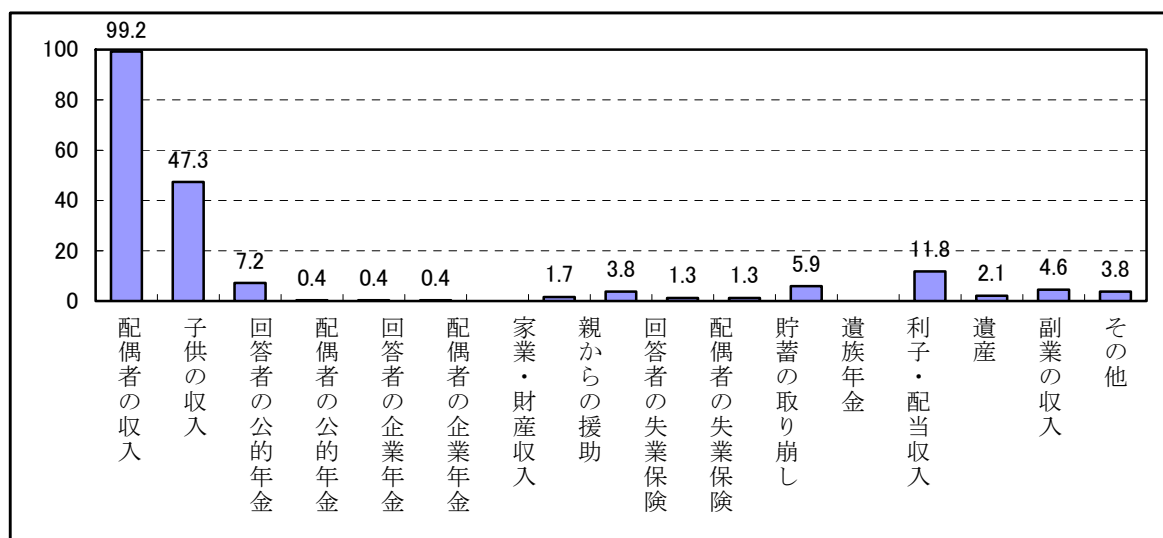

³ 第1回調査では世帯の主な支出の中で負担感が思い項目を最大3まで挙げてもらった。その結果、「教育」(38.1%)、「住宅ローンの返済」(32.2)、「社会保険」(30.4)、「税金」(27.7%)、「食料」(26.6%)、「住居」(24.9%)といった項目が多かった。

第5-5表 世帯の収入構成項目（パネル、複数回答）

	世帯収入の内訳（第2回調査）															合計
	あなた の収入 が入 った	の配 偶者 の収入	子 供の 収入	のあ なた の公 的 年 金	の配 偶者 の公 的 年 金	のあ なた の私 的 年 金	財 家 入 産 業 取 入	の親 の 援 助	のあ なた の 保 険 金	の配 偶者 の 保 険 金	取 貯 す り の 金	遺 産 年 金	遺 産	副 業 の 収入	そ の 他	
あなたの収入	167 100.0	79 47.3	13 7.8	1 0.6	0 0.0	0 0.6	0 0.6	8 4.8	3 1.8	0 0.6	7 4.2	17 10.2	2 1.2	9 5.4	6 3.6	167 100.0
配偶者の収入	132 98.5	95 70.9	10 7.5	0 0.0	1 0.7	1 0.7	2 1.5	2 1.5	1 0.7	3 2.2	8 6.0	15 11.2	3 2.2	5 3.7	4 3.0	134 98.8
子供の収入	42 97.7	15 34.9	8 18.6	0 0.0	0 0.0	0 0.0	1 2.3	1 2.3	0 0.0	2 4.7	1 2.3	5 11.6	1 2.3	0 0.0	1 2.3	43 18.5
あなたの公的年金	3 100.0	1 33.3	0 0.0	0 0.0	0 0.0	0 0.0	0 0.0	0 0.0	0 0.0	0 0.0	0 0.0	0 0.0	0 0.0	0 0.0	0 0.0	3 1.3
あなたの企業年金	1 100.0	0 0.0	0 0.0	0 0.0	0 0.0	0 0.0	0 0.0	0 0.0	0 0.0	0 0.0	0 0.0	0 0.0	0 0.0	0 0.0	0 0.0	1 0.4
家業・財産収入	2 100.0	2 100.0	0 0.0	0 0.0	0 0.0	0 0.0	0 0.0	0 0.0	0 0.0	0 0.0	0 0.0	0 0.0	0 0.0	0 0.0	0 0.0	2 0.9
親からの援助	12 100.0	3 25.0	1 8.3	0 0.0	0 0.0	0 0.0	1 8.3	4 33.3	1 8.3	0 0.0	1 8.3	3 25.0	0 0.0	2 16.7	3 25.0	12 5.2
あなたの失業保険	1 50.0	2 100.0	0 0.0	0 0.0	0 0.0	0 0.0	1 50.0	0 0.0	0 0.0	0 0.0	0 0.0	0 0.0	0 0.0	0 0.0	0 0.0	2 0.9
貯蓄	10 100.0	3 30.0	1 10.0	0 0.0	0 0.0	0 0.0	1 10.0	2 20.0	1 10.0	0 0.0	1 10.0	5 50.0	0 0.0	1 10.0	2 20.0	10 4.3
遺族年金	3 100.0	1 33.3	0 0.0	0 0.0	0 0.0	0 0.0	0 0.0	0 0.0	0 0.0	0 0.0	0 0.0	0 0.0	0 0.0	0 0.0	1 33.3	3 1.3
利子・配当収入	21 100.0	10 47.6	3 14.3	0 0.0	0 0.0	0 0.0	0 0.0	4 19.0	2 9.5	0 0.0	2 9.5	9 42.9	0 0.0	4 19.0	0 0.0	21 9.1
遺産	10 10.0	10 100.0	1 10.0	0 0.0	0 0.0	0 0.0	1 10.0	0 0.0	0 0.0	0 0.0	1 10.0	1 10.0	0 0.0	0 0.0	0 0.0	10 4.3
その他	9 100.0	9 100.0	0 0.0	0 0.0	0 0.0	0 0.0	0 0.0	2 22.2	0 0.0	0 0.0	1 11.1	2 22.2	0 0.0	3 33.3	3 33.3	9 3.9
合計	230 99.1	110 47.4	17 7.3	1 0.4	1 0.4	1 0.4	3 1.3	9 3.9	3 1.3	3 1.3	13 5.6	26 11.2	5 2.2	11 4.7	9 3.9	232 100

2. 9 健康状態

回答者の現在の健康状態を尋ねた。その結果、第2回調査では、「健康である」という回答の比率が5割近かった。第1回調査に比べて、「健康である」という回答が5ポイントほど増え、「治療を必要とするほどではない」が5ポイントほど減少している。

以上から、大半の回答者が日常生活をおくるには健康上大きな問題がないと考えられる。

第5-6表のパネルデータを見ると、単純集計の結果とほぼ同じ傾向が確認される。前回の調査時点と比較して、健康状態が改善した回答者が76名（18.0%）いる一方、健康状態が悪化した回答者が40人（9.5%）いる。

第5-8図 回答者の健康状態

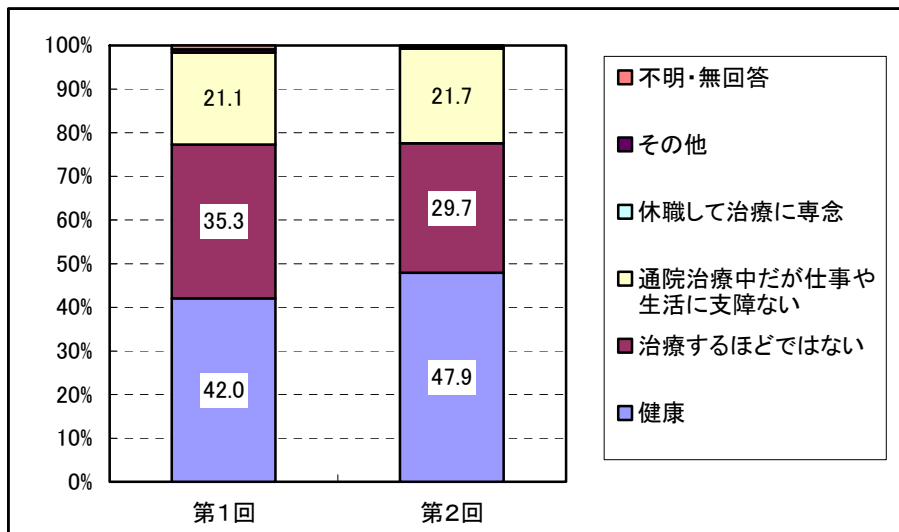

第5-6表 健康状態の変化（パネル）

		健康状態（第2回調査）				合計
		健康である	る治療を必要としない	な生活に支障や	通院治療中 休職して治療に専念	
健康状態（第1回調査）	健康である	145 80.1%	29 16.0%	7 3.9%	0 0.0%	181 100.0%
	治療を必要とするほどではない	48 31.6%	78 51.3%	26 17.1%	0 0.0%	152 100.0%
	通院治療中だが仕事や生活に支障な	10 11.2%	17 19.1%	60 67.4%	2 2.2%	89 100.0%
	その他	1 100.0%	0 0.0%	0 0.0%	0 0.0%	1 100.0%
合計		204 48.2%	124 29.3%	93 22.0%	2 0.5%	423 100.0%

2. 10 家族（本人 F10）

回答者の家族構成はどのようになっているのか。家族については、回答者の子供とそれ以外の家族について質問している。

(1) 子供

まず、回答者の子供に関する回答結果を見ていくことにする。子供については、性別、就学状況、就業状況、同居・別居の状態、扶養関係の有無、婚姻状態について調べた。

子供がいる回答者は全体の8割ほどである。第一子については、187人、78.9%が回答している。第一子の性別は男性が55.6%、女子が44.4%である。就学中は76.5%、仕事に就いているのは17.1%である。第一子が回答者と同居しているのは88.8%、扶養関係があるのは80.2%となっている。第一子が既に結婚しているのは4.8%である。

次に、第二子がいる回答者は63.3%である。第二子の性別は男性が52.0%、女子が48.0%である。就学中なのは83.3%、仕事に就いているのは10.0%である。第一子が回答者と同居しているのは90.0%、扶養関係があるのは86.7%、となっている。第一子が既に結婚しているのは2.0%である。

第三子がいるのは回答者の17.7%となっている。性別は男性が61.9%、女子が38.1%である。第三子が就学中なのは78.6%、仕事に就いているのは11.9%である。第三子が回答者と同居しているのは88.1%、扶養関係があるのは95.2%となっている。第三子で既婚者はいない。

第四子がいるのは0.4%、第五子がいるのも0.4%と少数であった。

(2) 配偶者

次に、配偶者の状況についてみる。配偶者については、配偶者が調査に回答している場合と、そうでない場合がある。また、今回の調査に回答していない場合であっても、第1回調査結果に基づいてある程度のイメージを描くことができる。ここでは、家族の基本属

性に関する質問に対して回答した 206 ケースについて見ていくことにする。

配偶者が就業しているのは 51.5%である。また、配偶者と同居しているのは 94.2%である。配偶者と扶養関係があるのは、73.8%となっている。回答者と配偶者との間に扶養関係がある場合、配偶者の就業形態とも関係があると思われるが、この点については後で検討することにする。

(3) その他の家族

その他の家族については、実父母、実祖父母、義父母、義祖父母について就業状態、同居・別居、扶養関係の有無についてたずねた。

実父について回答しているのは 115 ケースである。このうち、実父が有職なのは 14.8%、回答者と同居しているのは 13.0%。扶養関係があるのは 4.3%である。また、実母については 164 ケースが回答している。実母が仕事に就いているのは 7.3%、そのうち 12.8%が回答者と同居し、10.4%が回答者と扶養関係がある。

実祖父について回答しているのは 10 ケースで、すべてが回答者とは別居しており、扶養関係もない。実祖母については、15 ケースが回答している。実祖母が仕事に就いているのは 1 ケース、6.7%である。実祖母と同居しており、扶養関係があるのも 1 ケース、6.7%となっている。

義父について回答しているのは 125 ケースである。義父が就業しているのは 24.8%となっている。義父と同居しているという回答者は 4.0%、扶養関係にあるのは 1 ケース、0.8%となっている。義母については、144 人が回答している。義母が仕事に就いているのは 6.9%、同居しているのは 4.2%、回答者と扶養関係があるのは 1.4%となっている。

義祖父については、9 ケースが回答しており、いずれも無職で、別居しており、扶養関係もない。義祖母については 19 ケースが回答している。仕事に就いているケースはないが、回答者と同居しているという回答が 1 ケース、5.3%、扶養関係があるというケースが 1 ケース、5.3%あった。

(4) その他同居家族の人数

それ以外の家族については、回答者と同居している家族の人数だけを回答してもらった。その結果、上記以外の同居家族がいるという回答者は 26 ケース、11.4%である。その他の同居家族の人数は、1 人が 10 ケース、2 人が 9 ケース、3 人が 4 ケース、4 人が 3 ケースとなっている。

以上から、回答者のなかで一番多い家族構成をまとめると、本人+配偶者+子供が 1 ないし 2 人という、核家族世帯がイメージできる。そのうち、配偶者も何らかの形で仕事に就いている家計が半数ほどである。子供は就学中の場合が多く、それゆえ回答者とも扶養関係が

あり、回答者と同居している場合が多い。子供が回答者と同居している点については、子供が小学・中学・高校に就学中というものが多ということによる。また、短大・大学等に在学している場合でも、回答者の居住地が東京および大阪に限定されていることから、家族と別居することが多い地方都市とは異なる特徴になっていると思われる。

その他の家族がいる場合は、実父母、義父母としているが、回答者と同居しているケースはいずれも 10 数%程度となっている。実祖父母、義祖父母がいるというケースは 1 割未満にとどまる。

また、上で取り上げた以外に同居家族がいるのは 26 ケースで、家計全体の 1 割程度である。同居家族の人数の平均は 0.23 人（標準偏差 0.720）、1 人が 10 ケース、2 人が 9 ケースなどとなっている。

2. 11 要介護家族

介護を必要としている家族がいるケースは 28 ケースであった。誰が要介護者かについては、子供が 1 ケース、回答者本人の父母が 16 ケース、配偶者の父母が 7 ケース、その他の家族が 2 ケース等となっている。

第6章 この1年間の出来事

1 はじめに

今回の調査では、第1回調査実施後の1年間に回答者の周辺で起きた出来事をたずねてみた。その際、回答者本人が経験したことと回答者の家族が経験したことの2つにわけて回答してもらった。

また、第2回調査では回答者が過去1年間に何かを学んだかどうか、「学習」の経験の有無をたずねた。この設問は収入を伴う仕事に就いている回答者が職業生活をおくる上で有益な自己啓発や能力開発を行ったかどうかに限らず、教養を高めるためや健康維持、生活や趣味の充実を目的したものを含めて扱うこととした。

2 過去1年間の出来事

2.1 回答者、家族が過去1年間に経験した出来事

第2回調査では、第1回調査実施後の1年間に回答者及びその家族が経験した出来事をたずねた（第6-1図）。

まず、回答者が経験した出来事については、「特別なことはなかった」という回答が84.8%となっており、多くの回答者は職業生活、社会生活、家族生活上特別な出来事を経験していない。

これに対して、何らかの出来事を経験した場合、その出来事で多かったのは、「新たに働き始めた」という回答が4.0%、「その他」が4.4%となっている。

第6-1図 過去1年間に経験した出来事（複数回答、N=428）

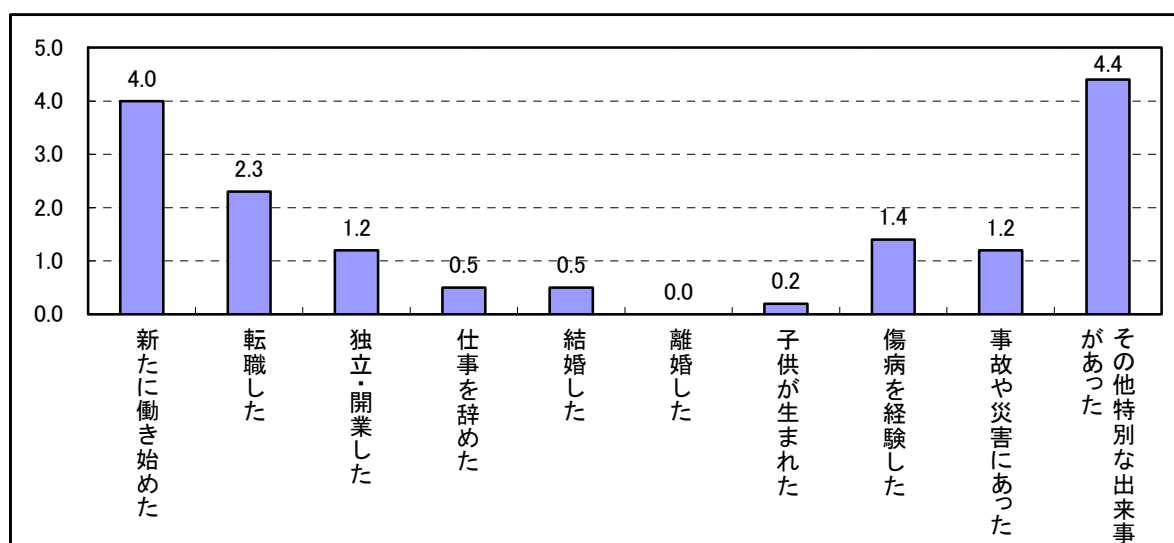

一方、この1年間に回答者の家族に特別なことは何もなかったというケースが58.6%であ

る。家族に起こった出来事としては、「学校を卒業した」が17.7%、「家族の誰かが亡くなった」が5.9%、「病気やケガをした」4.6%、「新たに働き始めた」4.2%等が多い（第6-2図）。

第6-2図 過去1年間の家族の出来事（複数回答、N=237）

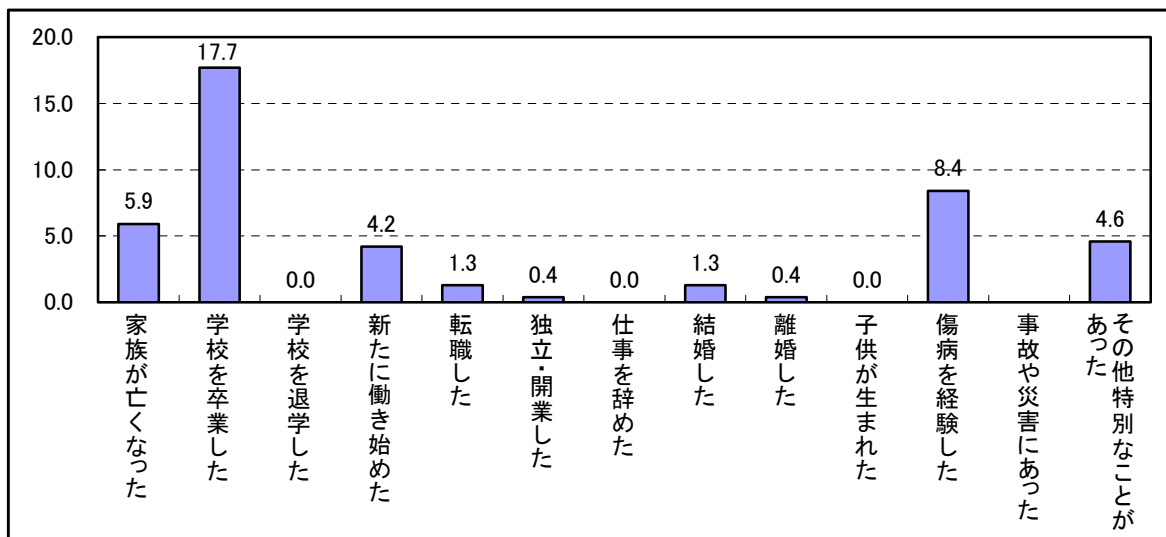

2. 2 過去1年間に学校等で学んだ経験の有無

第2回調査では、過去1年間に各種学校、専門学校、大学、大学院に通ったり、通信教育などを通じて何かを学んだりして何らかの「自己啓発」「能力開発」を行ったかどうか、経験の有無をたずねた。この質問は第1回調査にはなかった質問である。もともとは回答者の職業生活の充実に貢献する「自己啓発」「能力開発」に限定して質問する予定であったが、やや広範囲に教養を高めるためや健康維持、生活や趣味の充実といったものを含めてたずねることにした。

その結果、過去1年間に各種学校、専門学校、大学、大学院、通信教育などを通じて何かを学んだ経験があると回答した者は51人であった。

では、この1年間に何かを学んだという回答者を対象に、どのような環境で学習したのか、学習に利用した学校・通信教育などの方法・手段を複数回答でたずねてみた。その結果が第6-3図である。最も多かったのは、「通信教育」の43.1%で、以下、「各種学校」の25.5%、「その他」の19.6%等が多かった。

そもそも、回答者はどのような理由から学習したのかを回答してもらった（第6-4図）。その結果、「仕事に必要な資格等を得るため」が52.9%で最も多く、以下、「教養を身につけるため」の37.3%、「趣味を高めるため」の27.5%等が続いている。

学習の具体的な内容については、語学がおよそ6割、資格関連が3割などとなっているほか、趣味や教養等の関連で過去1年に学習した経験を持っている（第6-5図）。

さらに、回答者全員を対象に、今後、分野や方法を問わず、何かを学びたいと思うかたず

ねた。その結果、61.7%の回答者が「学びたい」と回答している。しかし、「わからない」と回答している者も25.0%いる。

第6-3図 過去1年間にどのような方法で学んだか (N=51、複数回答)

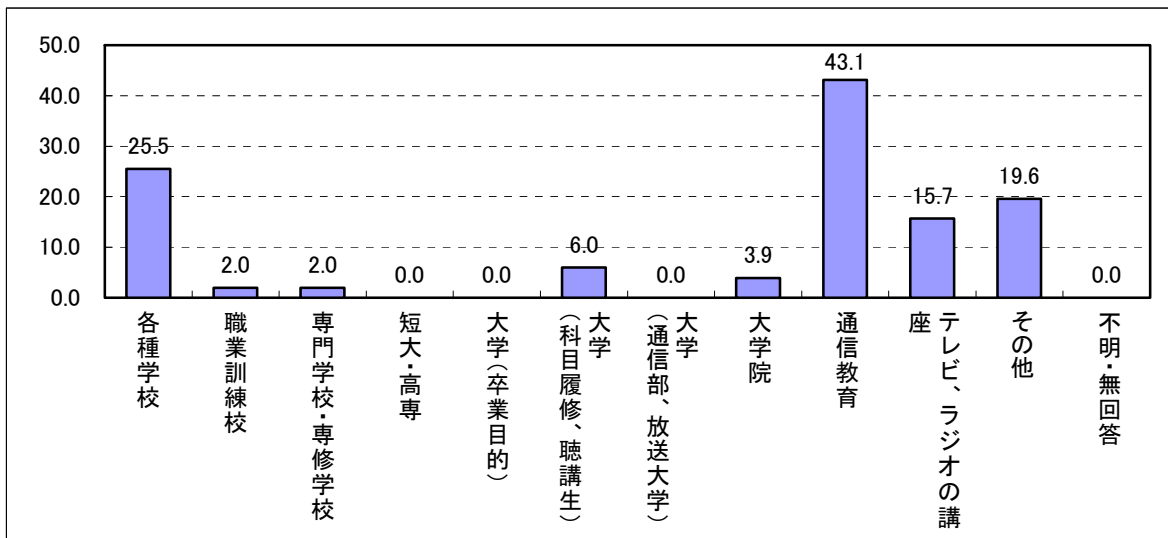

第6-4図 過去1年間にどのような理由から学んだか (N=51、複数回答)

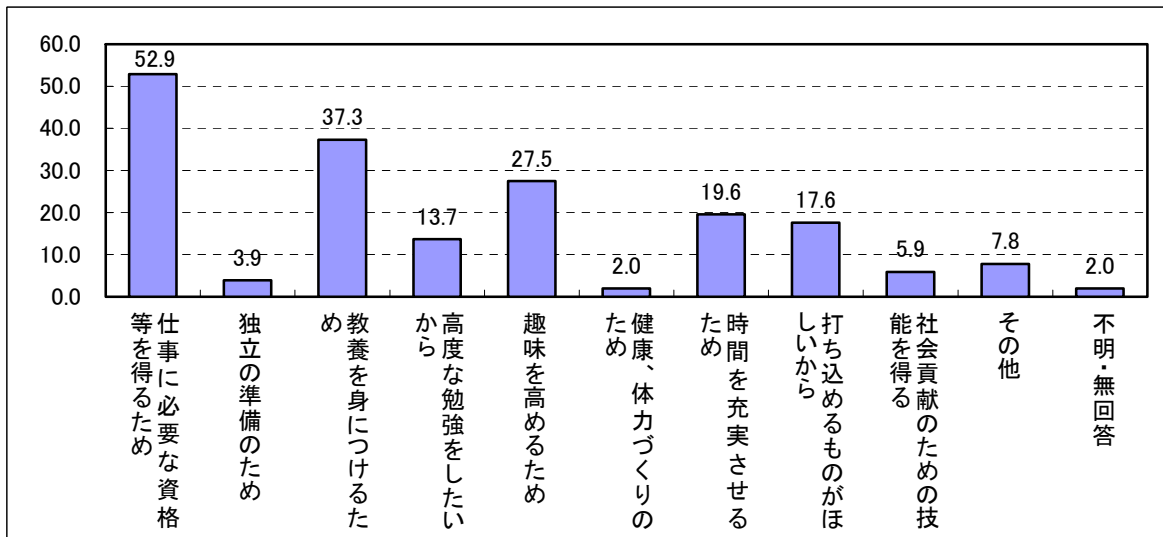

第6-5図 過去1年間にどのようなこと学んだか (N=51、複数回答)

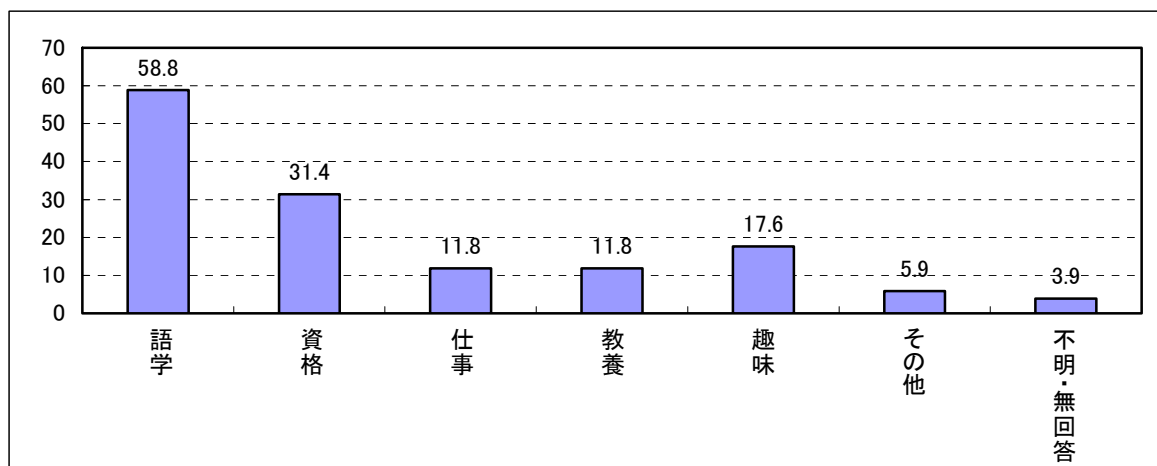

3 過去1年間の出来事のまとめ

過去1年間の出来事については以下のように整理できる。

- (1) 回答者本人及びその配偶者が経験した出来事については、「特別なことはなかった」という回答が8割以上で、多くの回答者は職業生活、家庭生活、社会生活上特別な出来事を経験していない。
- (2) 回答者家族については、「特別なことは何もなかった」というケースが6割近くあった。一方、家族には、「学校を卒業した」、「家族の誰かが亡くなった」、「病気やケガをした」、「新たに働き始めた」等の出来事があった。
- (3) 過去1年間に何かを学んだ経験があると回答した者は、51人であった。学習した内容は、語学が6割で、資格関連が3割となっている。その他、趣味や教養に関連したことが挙げられている。

学習に利用した方法、手段としては、4割以上が「通信教育」を挙げているほか、「各種学校」等が多かった。

回答者が「学習」した理由としては、「仕事に必要な資格等を得るため」が半数近くで最も多く、以下、「教養を身につけるため」、「趣味を高めるため」等が続いている。

第7章 職業生活

1 はじめに

本章では回答者の職業生活に焦点を当てる。

前回と今回の調査項目の違いで最も大きなものは職歴を調査項目に加えたことである。どのような調査方法をとるにしても、個人のすべての職歴を正確に把握するのは困難である。調査対象者の年齢が高くなればそれだけ職歴も長くなるので一層難しい。

今回の調査では、郵送調査で職歴をどこまで把握することができるのか、その可能性を検討するために、今回の調査が事前調査であるということから試行的に加えた項目である。その結果、調査方法を含め、改善されるべき問題点が少なくないことが明らかになった。それゆえ、調査から得られた職歴データにも問題点が含まれている。しかしながら、暫定的であっても中高年齢者の就業行動について可能な範囲で検討しておくことも必要であろう。そこで、回答者のこれまでの職業経歴について整理し、そのイメージを描くことにする。

次に、回答者の現在の職業生活について整理する。さらに、回答者が60歳以降の職業生活についてどのような展望を持っているのか、また、現在の勤め先ではそれに応えることができるような制度・施策が整備されているのか、といったことについて検討することにする。

2 職業経歴の全体像

第1回調査ではこれまでの働き方（職業経歴）に関する調査項目を転職回数および最長職（仕事内容、勤務先）に限定して回答を求めた。第2回調査では、学校卒業後の初職から現職まで記入することを求めた。回答者の職業経歴については、既に第II部で触れたように、いくつかの問題が含まれており、データの信頼性が不足している。とりわけ企業内異動を離転職といった職業経歴の1つとして扱うことには問題が多い。

以下では職業経歴の全体像について4つに類型化し、それぞれについて概観することにする¹。

第7-1図は、回答者の職業経歴の全体像をあらわしている。この図から、回答者の職業経歴は、概ね次のように分類することができる。

タイプⅠ 初職からそのまま現職に至るケース

タイプⅡ 初職から転職を経て現職に至るケース

タイプⅢ 初職から（転職を経て）一旦非労働力化するが、後に再び労働力化するケース

タイプⅣ 初職から（転職を経て）非労働力化し、そのまま現在に至るケース

タイプⅤ その他（就業経験がまったくない場合）

ここで、タイプⅠは、学校卒業後に就いた勤め先に現在まで継続して就業しているケース

¹ 明らかな記入ミスを除き、原則として調査票に記入されたデータに基づいて集計した。以下の作用も同様である。

である。この中には企業内異動を経験している場合や企業内異動を経験していない場合も含まれる。タイプⅡは、学校を卒業後に就いた仕事を辞め、転職を経て現職に至るケースである。この場合、非労働力化を経験していないこととし、また、転職回数、転職理由は問わないものとして集計した。タイプⅢは、学校卒業後就業した仕事を一旦辞め、非労働力化した後に再び労働力化し現在に至っているケースで、非労働力化する前あるいは後に転職を経験している場合も含まれる²。タイプⅣは、仕事を辞めた後、そのまま非労働力化したケースで、非労働力化する以前の転職回数は問わないこととする³。タイプⅤは、これまで一度も就業経験がないケースで、ケース数としてはかなり少ないことが予想される。

第7-1図 職業経歴の全体像

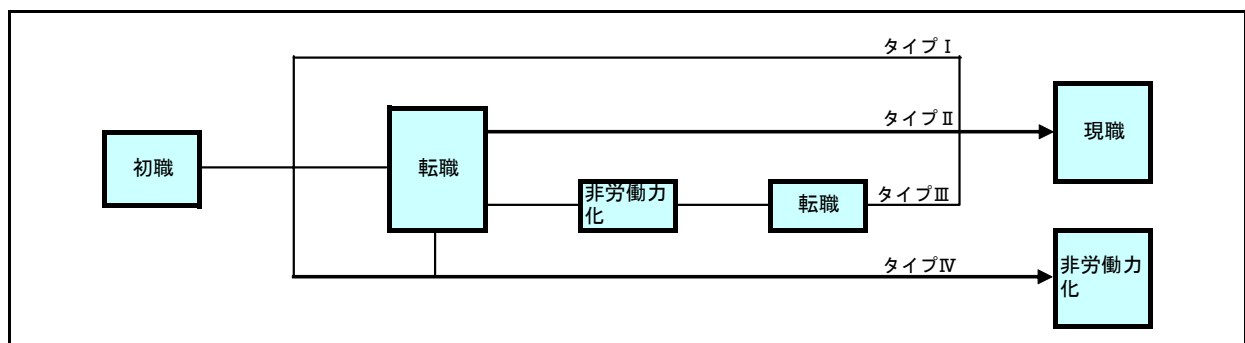

注) 職歴表への記入に基づいて集計・分類したもので、タイプⅠ～タイプⅣの分類については本文を参照。

以下の節では、比較的整合的な職歴データを得ることが出来た 274 ケースを取り上げて、職歴の特徴を見ていくことにする。職歴について4つのタイプに分類したが、274 ケースを4つに分類すると、タイプⅠが 95 ケース、タイプⅡが 144 ケース、タイプⅢが 19 ケース、タイプⅣが 16 ケースである。今回の調査ではタイプⅤに該当するケースはなかった。ただし、今回の調査が事前調査であり、回答者がインターネットモニターから有意抽出されたこと、また、職歴表の記入ミスや不明・無回答が多く、データの信頼性に問題があるので、このような職歴類型が一般的なものではないかもしれない。

3 年齢と職歴との関係

以下では、職歴のいくつかの側面について見ていくことにする。

² 紙幅の都合から省略しているが、第7-1図では初職から転職を経て非労働力化するケースだけではなく、非労働力化の後再び労働市場に参入し、その後転職した場合もここに含まれる。

³ タイプⅡ、タイプⅢ、タイプⅣについては失業を経験している可能性がある。調査票に対する回答では、収入をとまなう仕事に就いていなく、かつ当該期間の完結理由が「新規に仕事に就いた」という場合を失業期間として解釈することとしていた。しかしながら回答の指示が不十分であったこと等の理由から失業期間についてはほとんど把握できなかった。

3. 1 業種

第7-1表は職業経歴表による勤め先の業種分布である。これをみると、勤め先の業種の構成は25歳から45歳まで比較的安定しているように思われる。20歳、50歳、55歳については回答者の数が少ないこともあり、業種別の構成がやや異なっている。

第7-1表 職業経歴表による勤め先の業種分布（5歳間隔）

	鉱業	建設業	製造業	電気・ガス ・熱供給・ 水道	情報通信業	運輸業	卸売・小売 業	金融・保険 業
20歳		12.5	33.3	4.2	4.2		12.5	
25歳		7.3	31.3	1.1	11.7	1.1	10.1	11.2
30歳		8.2	30.3	0.5	9.7	2.1	12.3	9.7
35歳		7.7	29.6	0.5	10.2	3.1	12.2	11.2
40歳		7.1	31.0	0.5	9.6	3.0	11.2	10.7
45歳		7.5	27.2	0.7	10.2	4.1	10.2	10.9
50歳	1.7	8.5	27.1		10.2	5.1	11.9	13.6
55歳			23.1	7.7	15.4		15.4	

第7-1表 職業経歴表による勤め先の業種分布（5歳間隔、続き）

	不動産業	飲食店・宿 泊業	医療、福祉	教育、学習 支援業	複合サー ビス業	サービス 業	公務	その他
20歳			4.2			16.7	8.3	4.2
25歳	0.6	2.2	1.7	2.8	1.1	11.7	3.9	2.2
30歳	0.5	1.0	2.6	3.6	1.0	11.8	3.1	3.6
35歳	0.5	1.0	2.0	3.1	1.0	11.7	3.6	2.6
40歳	0.5	1.0	2.5	3.0	1.0	13.7	3.6	1.5
45歳	1.4	0.7	2.7	3.4	0.7	12.9	3.4	3.4
50歳	5.1			5.1		8.5	1.7	1.7
55歳	15.4					23.1		

注) 数値は各年齢の有効回答を集計したもの。

3. 2 企業規模

第7-2表は、回答者の勤め先従業員規模について5歳間隔で集計した結果である。この表をみると、25歳から45歳までは従業員数1000人以上の大企業で働く人の比率は40%以上ある。しかし、50歳より年齢が高くなると従業員数1000人以上の大企業で働く人の比率が低下している。一方、50歳より年齢が高くなると、300~999人あるいはそれより小さい規模の勤め先で働く人の構成比が増えている。

第7-2表 職業経歴表による勤め先の従業員数分布（5歳間隔）

	0人	1～4人	5～9人	10～29人	30～99人	100～299人	300～999人	1000人以上	官公庁・学校	わからない	合計
20歳		4.2			16.7	25.0	25.0	20.8	8.3		100.0
25歳	1.7	3.4	1.7	3.4	11.2	11.2	17.9	43.0	5.6	1.1	100.0
30歳	0.5	1.5	5.1	5.1	12.3	11.8	14.4	43.1	5.1	1.0	100.0
35歳	0.5	4.6	6.6	4.6	8.7	9.2	14.3	44.9	5.6	1.0	100.0
40歳	1.5	4.5	5.1	5.6	8.6	9.1	17.7	41.9	5.6	0.5	100.0
45歳	1.4	2.7	7.4	7.4	7.4	10.8	14.2	42.6	5.4	0.7	100.0
50歳	3.3	1.7	8.3	8.3	10.0	8.3	18.3	38.3	1.7	1.7	100.0
55歳	7.7	7.7	23.1	15.4	7.7		23.1	7.7		7.7	100.0

3.3 役職

第7-3表は、職業経歴表による勤め先での役職の構成を集計した結果である。

50歳までは年齢が高くなるにしたがって職位も高くなっているが、50歳以上になると係長・主任クラス、課長補佐・課長代理などがわずかになり、部長相当職以上と一般社員、その他の役職に分かれている。

なお、その他の役職の具体的内容として、「自営業主」「経営者」などが挙げられていた。

第7-3表 職業経歴表による勤め先の役職の分布（5歳間隔）

	一般社員	係長・主任相当職	課長補佐・課長代理	課長相当職	部長相当職以上	その他	合計
20歳	83.3	16.7					100.0
25歳	87.7	6.1	1.7	3.9	0.6		100.0
30歳	64.1	20.0	3.1	9.2	2.1	1.5	100.0
35歳	49.5	21.4	6.6	17.3	4.6	0.5	100.0
40歳	38.4	18.7	6.6	25.8	10.1	0.5	100.0
45歳	34.5	10.1	4.7	32.4	16.2	2.0	100.0
50歳	18.3	6.7	3.3	30.0	35.0	6.7	100.0
55歳	23.1	7.7		7.7	38.5	23.1	100.0

3.4 職業（仕事内容）

第7-4表は、職業経歴表に記載された職業（仕事内容）がどのような構成になっているかを集計したものである。この表をみると、40歳代までは専門的・技術的職業の構成比が最も大きいですが、50歳では管理的な仕事の構成比が最も大きくなっており、年齢が高くなるにつれて管理的な仕事の構成比が高くなり、それ以外の仕事の構成比が小さくなっている。これは、上でみた役職に関する集計結果と整合的である。

第7-4表 職業経歴表による職業（仕事内容）の分布（5歳間隔）

	専門的・技術的な仕事	管理的な仕事	事務的な仕事	販売の仕事	サービスの仕事	保安の仕事	運輸・通信の仕事	技能工・採掘・製造・建設、労務	その他の仕事	合計
20歳	50.0		12.5		8.3	8.3	4.2	16.7		100.0
25歳	51.4	4.5	20.1	11.7	5.0	0.6	1.7	3.9	1.1	100.0
30歳	52.3	7.2	16.9	13.8	3.6	0.5	2.1	3.1	0.5	100.0
35歳	49.5	12.8	17.9	11.7	2.6	0.5	2.0	2.6	0.5	100.0
40歳	41.9	24.2	16.2	9.1	3.5	0.5	1.5	2.0	1.0	100.0
45歳	38.5	29.7	16.2	7.4	1.4		2.0	3.4	1.4	100.0
50歳	33.3	43.3	8.3	5.0	1.7		3.3		3.3	100.0
55歳	30.8	46.2		7.7	7.7				7.7	100.0

3.5 移動理由

第7-5表は、職業経歴表による移動理由を5歳間隔で集計したものである。20歳と55歳については移動理由の記入がなかったため、表から除外してある。

これをみると、25歳から30歳にかけて移動理由で最も多いのが転職であることがわかる。しかし、35歳から40歳にかけて、転職の構成比は小さくなり、それにかわって企業内異動の構成比が大きくなっている。既にみたように、管理職への昇進がこの年齢層で比較的多いことを反映していると考えられる。

残念ながら、今回の調査票の職歴表では企業内の部門間異動を十分把握することができない。したがって、企業内異動のうち、部門間異動の効果を確認することはしなかった。

第7-5表 職業経歴表による移動理由の分布（5歳間隔）

	企業内異動	転籍	退職	転職	解雇・倒産	新たな規就職	現職	仕事をしない	その他	合計
25歳	32.1	3.6	3.6	50.0			3.6	3.6	3.6	100.0
30歳	39.4	3.0	6.1	48.5			3.0			100.0
35歳	75.9			17.5	3.4		3.4			100.0
40歳	63.0	3.7		22.2	3.7	3.7	3.7			100.0
45歳	41.7			2.8		2.8	52.8			100.0
50歳	23.8	4.8		9.5			61.9			100.0

3.6 職業経歴についての小括

以上、職業経歴に関する議論を整理すると、以下のようになる。

まず、回答者職業経歴を4つに類型化した。現在就業している者の3割強が初職に一貫し

て継続勤務し（タイプⅠ）、5割の者が転職経験を有する（タイプⅡ、タイプⅢ）。現在収入をとまなう仕事に就いている者の数%が非労働力化していた期間を経験している（タイプⅢ、タイプⅣ）。また、調査対象者のうち数%は非労働力化している（タイプⅣ）。学校卒業後、一度も就業経験がない回答者はいなかった。

また、年齢とともに職歴がどのように変化していくかを見ると、

- (1) 勤め先の業種の構成は25歳から45歳まで比較的安定しているが、それ以降は業種の構成に変化が見られる。
- (2) 勤め先の従業員規模との関係を見ると、25歳から45歳までは従業員数1000人以上の大企業で働く人の比率は高いが、50歳より年齢が高くなると大企業で働く人の比率が低下し、300～999人あるいはそれより小さい規模の勤め先で働く人の構成比が増えている。
- (3) 勤め先での役職の構成を見ると、50歳までは年齢が高くなるにしたがって職位も高くなっている。それを反映して、40歳代までは専門的・技術的職業の構成比が最も大きいですが、50歳では管理的な仕事の構成比が最も大きくなっている。
- (4) 移動理由をみると、25歳から30歳にかけては転職が多いが、35歳から40歳にかけて、転職の構成比は小さくなり、企業内異動の構成比が大きくなっている。

4 現職

4.1 就業状態

第2回調査では78.0%の回答者が「収入を伴う仕事をしている」と回答している。第1回調査でも77.7%の回答者が「収入を伴う仕事をしている」と回答していたので、ほぼ同じ比率の回答者が仕事に就いていることになる。また、今回の調査結果を男女別に見ると、男性の98.6%、女性の55.8%が収入の伴う仕事に就いている。

ところで、この1年間に労働力状態が変わった回答者はどれだけいるのであろうか。このことを確認するために、調査の間で就業状態が変化したかどうか、2回のデータを使ってクロス集計してみた。その結果が第7-6表である。この表は、表側に第1回目の調査時点で収入をとまなう仕事をしていたかどうかについての回答結果を、表頭に第2回調査の調査時

第7-6表 第1回調査における就業状態と第2回調査における就業状態（パネルデータ）

		第2回調査		合計
		仕事をしている	仕事をしていない	
第1回調査	仕事をしている	308 (96.3%)	12 (3.8%)	320 (100.0%)
	仕事をしていない	19 (21.3%)	70 (78.7%)	89 (100.0%)
合計		327 (80.0%)	82 (20.0%)	409 (100.0%)

注) セルの上段の数値は回答者数、下段のカッコ内の数値は行%をあらわす。

点で収入をともなう仕事をしていたかどうかについての回答結果をとっている。この表によれば、

- (1) 第 1 回調査で就業していた 320 人のうち、第 2 回調査でも就業していた人：308 人 (96.3%)、
- (2) 第 1 回調査で就業していた 320 人のうち、第 2 回調査では就業していない人：12 人 (3.8%)、
- (3) 第 1 回調査で就業していなかった 89 人のうち、第 2 回調査では就業していた人：19 人 (21.3%)、
- (4) 第 1 回調査で就業していなかった 89 人のうち、第 2 回調査でも就業していない人：70 人 (78.7%)、

となっている⁴。回答者のうち 31 人の就業状態に変動があったことになる。

第 1 回調査では、収入をともなう仕事に就いていない調査対象者が就業意欲をもっているかどうかたずねている。その回答結果とその後の就業行動について検討してみる。第 1 回調査で収入をともなう仕事に就いていない人の就業意欲をみると、「パートやアルバイトで働くことが出来る仕事を探している」が 35.7%で最も多く、以下、「今後収入をともなう仕事をする予定はない」が 25.0%、「わからない」が 18.8%、「よい仕事があれば働いても良い」が 15.2%などとなっている。

この結果と第 2 回調査における就業状態とをクロス集計してみた結果が第 7-7 表である。この表をみると、収入をともなう仕事をする予定がなかった回答者の 9 割が現在も仕事に就いていないのに対して、収入をともなう仕事につく意志のあった回答者は第 2 回調査では仕事に就いている比率が高い。特に「パートやアルバイトで働くことが出来る仕事を探している」回答者の 1/3 は第 2 回調査時点で仕事に就いている⁵。

なお、現在収入をともなう仕事をしていない回答者に、収入をともなう仕事に就く予定の有無をたずねた結果、第 1 回調査では「パートやアルバイトで働くことができる場所を探している」が 35.7%であったのが、第 2 回調査では 19.5%へと減少し、第 1 回調査では「収入をともなう仕事をする予定はない」が 25.0%から第 2 回調査では 35.4%へと増加している。

次に、世帯単位で就業状態を見た場合、どうであろうか。この点については、家族構成に関する記述でふれたように、本人および配偶者の両者とも収入をともなう仕事をしている世帯が 5 割強、本人だけが収入をともなう仕事をしている世帯が 5 割弱である。さらに、共働き世帯を類型化すると、本人または配偶者の一方が正規従業員、他方が臨時雇い・パート・

⁴ ここで得られた数値と過去 1 年間の出来事に記した数値とは必ずしも一致していない。たとえば、第 1 回調査で収入を伴う仕事に就いていなかったが、第 2 回調査で収入をともなう仕事に就いているとした 19 名についてみると、過去 1 年間の出来事として「新たに働き始めた」と回答したのは 11 名である。

⁵ 第 1 回調査で「パートやアルバイトで働くことが出来る仕事を探している」と回答した者のうち雇用者（非正規）として働いている者の比率は 81.8%であった。

第7-7表 第1回調査における就業予定と第2回調査の就業状態

		第2回調査での就業状態		合計
		仕事をしている	仕事をしていない	
第1回調査における今後の就業予定	今後収入をともなう仕事をする予定はない	2 (9.1%)	20 (90.9%)	22 (100.0%)
	パートやアルバイトで働くことが出来る仕事を探している	10 (34.5%)	19 (65.5%)	29 (100.0%)
	よい仕事があれば働いてもいい	3 (21.4%)	11 (78.6%)	14 (100.0%)
	独立開業の準備をしている	1 (100.0%)	0 (0.0%)	1 (100.0%)
	わからない	1 (6.7%)	14 (93.3%)	15 (100.0%)
	その他	0 (0.0%)	2 (100.0%)	2 (100.0%)
合計		17 (20.5%)	66 (79.5%)	83 (100.0%)

注) セルの上段の数値は回答者数、下段のカッコ内の数値は行%をあらわす。

アルバイトなど非正規として働いているというケースが57%、本人・配偶者ともに正規従業員として働いているケースが25%となっている。これは、第1回調査、第2回調査でほとんど変わっていない。

家計の労働供給のあり方、いかえると、構成員のうち誰が就業するかによって家庭生活や日常生活にどのような効果があるのだろうか。同じ問題意識がこれまで実施されてきた調査のなかでももたれている⁶。ここでは、家計を夫と妻の就業状態によって3つに類型化し、その効果を検討する。

まず、家計の就業状態を、夫・妻ともに正規従業員として就業している家計(家計類型Ⅰ)、夫が正規従業員として就業し、妻が非正規従業員として就業している家計(家計類型Ⅱ)、夫が正規従業員として就業し、妻が非労働力化している家計(家計類型Ⅲ)の3つに類型化した。もちろん、回答者が未婚の家計や自営業、家族従業員などを考慮すると3類型以外にも考えられるが、議論を単純化するためにこの3類型に注目する。第7-8表にあるように、この3類型がカバーする範囲は、第1回調査に回答した294家計のうち216家計、第2回調査では158家計である⁷。また、2回の調査で家計類型に変化があったのは、第7-9表のグレーのセル以外に記載された計29ケースである。

⁶ たとえば、日本労働研究機構(2001)『ミレニアムプロジェクト団塊の世代の引退過程に関する研究』では、夫と妻の就業状態によって家計の類型を作成し、その効果を検討している。

⁷ これは、夫と妻とが共に第1回調査、第2回調査両方に回答し、かつここで取り上げた類型にあてはまる就業状態にあてはまる家計を集計したので、第1回に比べ第2回調査でカバーしている範囲が小さい。

第7-8表 家計の類型（度数）

	家計類型Ⅰ （夫妻共に正規従業員）	家計類型Ⅱ （夫が正規従業員、妻が 非正規従業員）	家計類型Ⅲ （夫が正規従業員、妻が 非労働力）	合計
第1回調査	32	73	111	216
第2回調査	24	54	80	158

第7-9表 家計類型の変化

		第2回調査			合計
		夫妻とも 正規	夫正規妻 非正	夫正規 妻非労	
第1回調査	夫妻正規 度数 行%	21 87.5%	0 0.0%	3 12.5%	24 100.0%
	夫正規 妻非正 度数 行%	2 4.1%	39 79.6%	8 16.3%	49 100.0%
	夫正規 妻非労 度数 行%	1 1.2%	15 18.5%	65 80.2%	81 100.0%
合計		24 15.6%	54 35.1%	76 49.4%	154 100.0%

4.2 勤め先の業種

現在の勤め先の業種は、「製造業」、「サービス業」、「卸売・小売業」、「情報通信業」等が多い（第7-2図）。

第7-2図 勤め先の業種

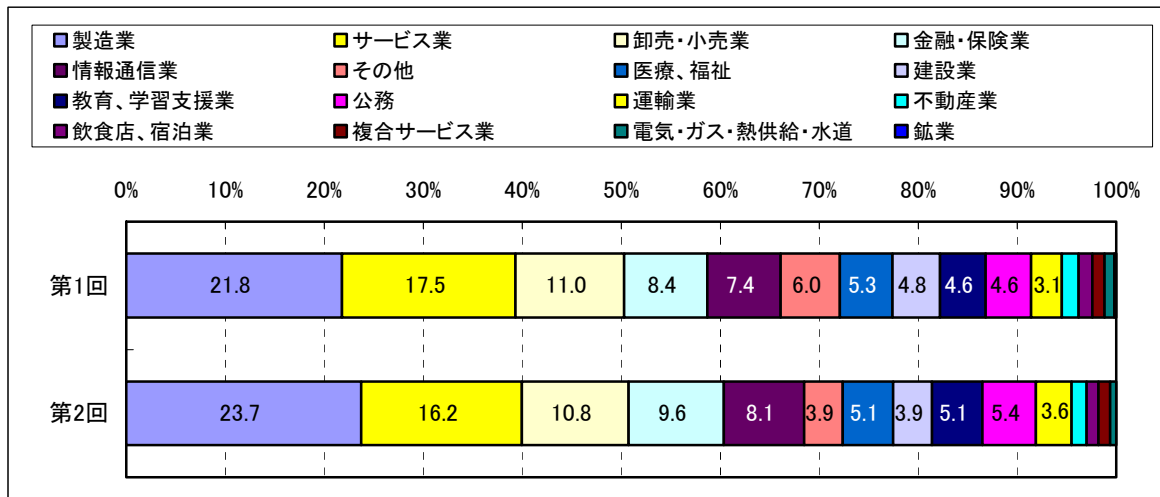

第1回調査と第2回調査の間で勤務先の産業間移動はどれだけあったのか、集計してみた。第7-10表はその結果である。この表の表側には第1回調査での勤務先の業種を、表頭には第2回調査での勤務先の業種をそれぞれとってある⁸。この結果を見ると、グレーのセルに掲

⁸ 前記の集計結果と度数が異なっているが、ここでは設問毎にクロス集計しているので、いずれかの設問に回答していないためにこのような結果になった。

第7-10表 産業間移動の状況（パネルデータ）

		第2回調査での勤務先業種														合計	
		建設業	製造業	電気・ガス・熱供給・水道業	情報通信業	運輸業	卸売・小売業	金融・保険業	不動産業	飲食店、宿泊業	医療、福祉	教育、学習支援業	複合サービス業	サービス業	公務		その他
第1回調査での勤務先業種	鉱業	0	0	0	1	0	0	0	0	0	0	0	0	0	0	0	1
		0.0	0.0	0.0	100.0	0.0	0.0	0.0	0.0	0.0	0.0	0.0	0.0	0.0	0.0	0.0	100.0
	建設業	9	0	0	0	0	0	0	0	0	0	0	0	0	0	1	10
		90.0	0.0	0.0	0.0	0.0	0.0	0.0	0.0	0.0	0.0	0.0	0.0	0.0	0.0	10.0	100.0
	製造業	1	73	0	0	0	2	0	0	0	0	0	1	0	0	0	77
		1.3	94.8	0.0	0.0	0.0	2.6	0.0	0.0	0.0	0.0	0.0	1.3	0.0	0.0	0.0	100.0
	電気・ガス・熱供給・水道業	0	0	2	0	0	2	0	0	0	0	0	0	0	0	0	4
		0.0	0.0	50.0	0.0	0.0	50.0	0.0	0.0	0.0	0.0	0.0	0.0	0.0	0.0	0.0	100.0
	情報通信業	0	2	0	15	0	0	0	1	0	0	1	0	4	0	1	24
		0.0	8.3	0.0	62.5	0.0	0.0	0.0	4.2	0.0	0.0	4.2	0.0	16.7	0.0	4.2	100.0
	運輸業	0	0	0	0	9	1	0	0	0	0	0	0	2	0	0	12
		0.0	0.0	0.0	0.0	75.0	8.3	0.0	0.0	0.0	0.0	0.0	0.0	16.7	0.0	0.0	100.0
	卸売・小売業	0	1	0	0	0	27	0	0	0	0	0	0	2	0	1	31
		0.0	3.2	0.0	0.0	0.0	87.1	0.0	0.0	0.0	0.0	0.0	0.0	6.5	0.0	3.2	100.0
	金融・保険業	0	0	0	0	0	0	26	0	1	0	0	0	0	0	0	27
		0.0	0.0	0.0	0.0	0.0	0.0	96.3	0.0	3.7	0.0	0.0	0.0	0.0	0.0	0.0	100.0
	不動産業	0	0	0	0	0	0	0	4	0	0	0	0	0	0	0	4
		0.0	0.0	0.0	0.0	0.0	0.0	0.0	100.0	0.0	0.0	0.0	0.0	0.0	0.0	0.0	100.0
飲食店、宿泊業	0	0	0	0	0	0	0	0	2	0	0	0	1	0	0	3	
	0.0	0.0	0.0	0.0	0.0	0.0	0.0	0.0	66.7	0.0	0.0	0.0	33.3	0.0	0.0	100.0	
医療、福祉	0	0	0	0	0	0	0	0	0	13	0	0	0	1	0	14	
	0.0	0.0	0.0	0.0	0.0	0.0	0.0	0.0	0.0	92.9	0.0	0.0	0.0	7.1	0.0	100.0	
教育、学習支援業	0	0	0	0	0	0	0	0	0	1	13	0	0	0	0	14	
	0.0	0.0	0.0	0.0	0.0	0.0	0.0	0.0	0.0	7.1	92.9	0.0	0.0	0.0	0.0	100.0	
複合サービス業	0	0	0	0	0	0	0	0	0	0	0	4	0	0	0	4	
	0.0	0.0	0.0	0.0	0.0	0.0	0.0	0.0	0.0	0.0	0.0	100.0	0.0	0.0	0.0	100.0	
サービス業	1	1	0	7	3	1	1	0	0	1	0	0	35	0	3	53	
	1.9	1.9	0.0	13.2	5.7	1.9	1.9	0.0	0.0	1.9	0.0	0.0	66.0	0.0	5.7	100.0	
公務	0	0	0	0	0	0	1	0	0	0	0	0	0	16	0	17	
	0.0	0.0	0.0	0.0	0.0	0.0	5.9	0.0	0.0	0.0	0.0	0.0	0.0	94.1	0.0	100.0	
その他	1	2	0	3	0	1	0	0	0	0	0	0	1	2	6	16	
	6.3	12.5	0.0	18.8	0.0	6.3	0.0	0.0	0.0	0.0	0.0	0.0	6.3	12.5	37.5	100.0	
合計	12	79	2	26	12	34	28	5	3	15	14	4	46	19	12	311	
	3.9	25.4	0.6	8.4	3.9	10.9	9.0	1.6	1.0	4.8	4.5	1.3	14.8	6.1	3.9	100.0	

第7-11表 過去1年間の転職、独立・開業、退職経験者の産業間移動の状況（パネルデータ）

		第2回調査での勤務先の業種							合計	
		建設業	製造業	情報通信業	卸売・小売業	金融・保険業	不動産業	医療、福祉		サービス業
第1回調査での勤め先の業種	鉱業	0	0	1	0	0	0	0	0	1
		0.0%	0.0%	100.0%	0.0%	0.0%	0.0%	0.0%	0.0%	100.0%
	製造業	1	2	0	1	0	0	0	0	4
		25.0%	50.0%	0.0%	25.0%	0.0%	0.0%	0.0%	0.0%	100.0%
	情報通信業	0	0	1	0	0	1	0	0	2
		0.0%	0.0%	50.0%	0.0%	0.0%	50.0%	0.0%	0.0%	100.0%
	運輸業	0	0	0	0	0	0	0	1	1
		0.0%	0.0%	0.0%	0.0%	0.0%	0.0%	0.0%	100.0%	100.0%
金融・保険業	0	0	0	0	2	0	0	0	2	
	0.0%	0.0%	0.0%	0.0%	100.0%	0.0%	0.0%	0.0%	100.0%	
医療、福祉	0	0	0	0	0	0	1	0	1	
	0.0%	0.0%	0.0%	0.0%	0.0%	0.0%	100.0%	0.0%	100.0%	
教育、学習支援業	0	0	0	0	0	0	1	0	1	
	0.0%	0.0%	0.0%	0.0%	0.0%	0.0%	100.0%	0.0%	100.0%	
サービス業	0	0	1	0	0	0	0	1	2	
	0.0%	0.0%	50.0%	0.0%	0.0%	0.0%	0.0%	50.0%	100.0%	
合計	1	2	3	1	2	1	2	2	14	
	7.1%	14.3%	21.4%	7.1%	14.3%	7.1%	14.3%	14.3%	100.0%	

載されている254名（81.7%）が2回の調査間で産業間移動がなかったことになる。

しかし、2回の調査間で勤務先の産業が同じであったとしても、同じ産業内で移動した場

合も考えられる。そこで、過去 1 年間の出来事の回答結果を利用して、「転職した」、「独立開業した」、「仕事を辞めた」という経験をした回答者について同じ集計を行ってみた⁹。その結果が第 7-11 表である。この表を見ると、同じ産業内で移動した者は 7 ケース (50.0%)、異なる産業間で移動したケースが 7 ケース (50.0%) となっている。

4. 3 勤め先の従業員数

勤め先の従業員数は、「1000 人以上」が 30.4%、「30~99 人」12.4%、「300~999 人」11.0%、「100~299 人」10.8%等となっている (第 7-3 図)。

第 7-3 図 勤め先の従業員規模

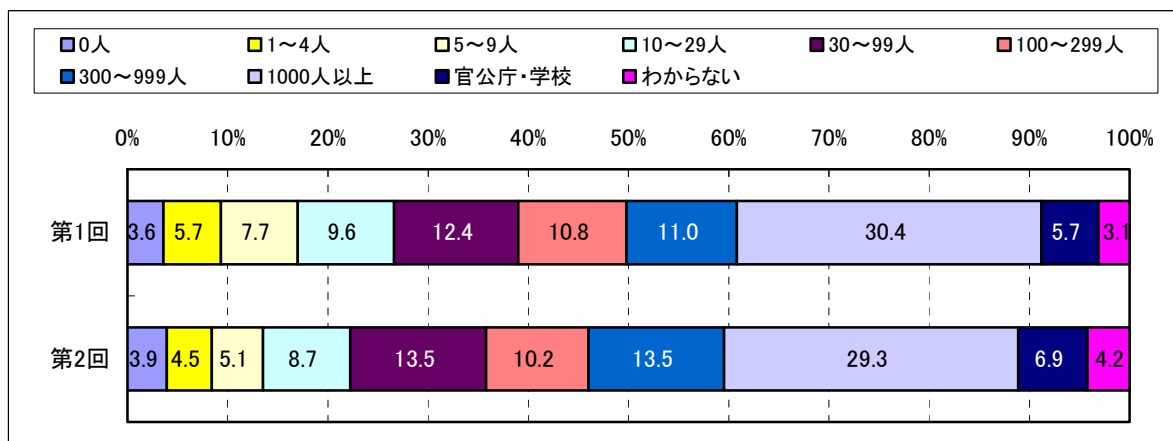

調査間で勤務先の従業員規模がどのように変わったかを見たのが第 7-12 表である¹⁰。表側には第 1 回調査時点の勤め先企業の従業員規模、表頭には第 2 回調査時点での勤め先企業の従業員規模がとられている。セルがグレーの部分で 2 回の調査とも同じ従業員規模のところに勤務しているケースである。この結果を見ると、第 1 回調査と第 2 回調査で従業員規模が同じケースが 238 ケース (78.0%)、ここから右上の領域では従業員規模が大きくなっているケース、左下の領域では従業員規模が小さくなっているケースである。「官公庁・学校」および「わからない」というケースを除き、従業員規模が大きくなっているケースは 24 ケース、従業員規模が小さくなっているケースは 30 ケースとなっている。

産業間移動の場合と同じように、過去 1 年間の出来事の回答結果を利用して、「転職した」、「独立開業した」、「仕事を辞めた」という経験をした回答者について同じ集計を行った。その結果が第 7-13 表である。この表を見ると、同じ企業規模間で移動しているケースが 5 ケ

⁹ 本来であれば、職業経歴のデータを利用して集計することが考えられる。しかし、既に見たように、職業経歴のデータの信頼度が低いので、ここでは過去 1 年間の生活変動のデータを使うことにした。

¹⁰ この場合、同じ勤務先の従業員数が増減した場合も含まれている。しかし、調査票ではそれを把握することが出来ないため、以下の集計において調整は行っていない。

ース、企業規模が大ききなところへ移動しているケースが3ケース、企業規模が小さきなところへ移動しているケースが5ケースある。

第7-12表 従業員規模間移動の状況（パネルデータ）

		組織全体の従業員数										合計	
		0人	1～4人	5～9人	10～29人	30～99人	100～299人	300～999人	1000人以上	官公庁・学校	わからない		
勤め先企業の従業員数	0人	7 0.9	0 0.0	0 0.0	0 0.0	0 0.0	0 0.0	0 0.0	0 0.0	0 0.0	0 0.0	1 0.1	8 1.0
	1～4人	3 0.2	10 0.6	1 0.1	1 0.1	0 0.0	0 0.0	1 0.1	0 0.0	0 0.0	0 0.0	0 0.0	16 1.0
	5～9人	1 0.1	2 0.1	13 0.7	2 0.1	1 0.1	0 0.0	0 0.0	0 0.0	0 0.0	0 0.0	0 0.0	19 1.0
	10～29人	1 0.0	0 0.0	0 0.0	20 0.8	2 0.1	1 0.0	1 0.0	1 0.0	0 0.0	1 0.0	0 0.0	26 1.0
	30～99人	0 0.0	0 0.0	1 0.0	0 0.0	29 0.7	2 0.1	1 0.0	2 0.1	3 0.1	2 0.1	2 0.1	40 1.0
	100～299人	0 0.0	0 0.0	1 0.0	1 0.0	3 0.1	26 0.7	4 0.1	4 0.1	1 0.0	0 0.0	0 0.0	40 1.0
	300～999人	0 0.0	0 0.0	0 0.0	0 0.0	0 0.0	3 0.1	28 0.8	1 0.0	0 0.0	0 0.0	1 0.0	33 1.0
	1000人以上	0 0.0	0 0.0	1 0.0	1 0.0	3 0.0	1 0.0	8 0.1	84 0.8	1 0.0	1 0.0	1 0.0	100 1.0
	官公庁・学校	0 0.0	0 0.0	0 0.0	1 0.0	3 0.1	0 0.0	1 0.0	0 0.0	17 0.8	0 0.0	0 0.0	22 1.0
	わからない	0 0.0	0 0.0	0 0.0	0 0.0	1 0.1	1 0.1	0 0.0	2 0.2	1 0.1	4 0.4	9 1.0	
合計	12 0.0	12 0.0	17 0.1	26 0.1	42 0.1	34 0.1	44 0.1	93 0.3	24 0.1	9 0.0	313 1.0		

第7-13表 従業員規模間移動の状況（過去1年間に転職等を経験したケース、パネル）

		組織全体の従業員数							合計
		0人	5～9人	10～29人	30～99人	100～299人	300～999人	1000人以上	
勤め先企業の従業員数	1～4人	0 0.0%	1 100.0%	0 0.0%	0 0.0%	0 0.0%	0 0.0%	0 0.0%	1 100.0%
	5～9人	1 100.0%	0 0.0%	0 0.0%	0 0.0%	0 0.0%	0 0.0%	0 0.0%	1 100.0%
	10～29人	1 33.3%	0 0.0%	2 66.7%	0 0.0%	0 0.0%	0 0.0%	0 0.0%	3 100.0%
	30～99人	0 0.0%	0 0.0%	0 0.0%	1 50.0%	1 50.0%	0 0.0%	0 0.0%	2 100.0%
	100～299人	0 0.0%	1 25.0%	0 0.0%	1 25.0%	1 25.0%	1 25.0%	0 0.0%	4 100.0%
	1000人以上	0 0.0%	0 0.0%	0 0.0%	0 0.0%	1 50.0%	1 50.0%	0 0.0%	2 100.0%
	わからない	0 0.0%	0 0.0%	0 0.0%	0 0.0%	0 0.0%	0 0.0%	1 100.0%	1 100.0%
合計	2 14.3%	2 14.3%	2 14.3%	2 14.3%	3 21.4%	2 14.3%	1 7.1%	14 100.0%	

4. 4 入職経路

現在の勤め先への入職経路は、第1回目の調査と第2回目の調査とで選択肢を変更した。第1回目の選択肢には「企業内異動」があったが、第2回目ではそれをなくした。しかし、回答傾向に大きな変化はなく、「学校を通じて」、「知人の紹介」、「新聞・雑誌の求人広告」などが多い（第7-4図）。

過去1年間に離転職を経験した人の場合、どのような就業経路を通じて現在の仕事に就いたのであろうか。過去1年間に「新たに働き始めた」「転職した」「独立・開業した」という対象者27名に限定して集計してみた。その結果、「新聞・雑誌の求人広告」「知人の紹介、斡旋」「民間の人材紹介ビジネス」という回答が多く、「ハローワーク」「就職情報誌」「転職先から招かれた」という回答の度数は0であった。

集計の対象となる移動経験者数が少ないので一般化はできないが、今回調査対象になった中高年齢者が職業移動する際には、「新聞・雑誌の求人広告」と「知人の紹介、斡旋」に依存していることがわかる。

第7-4図 入職経路

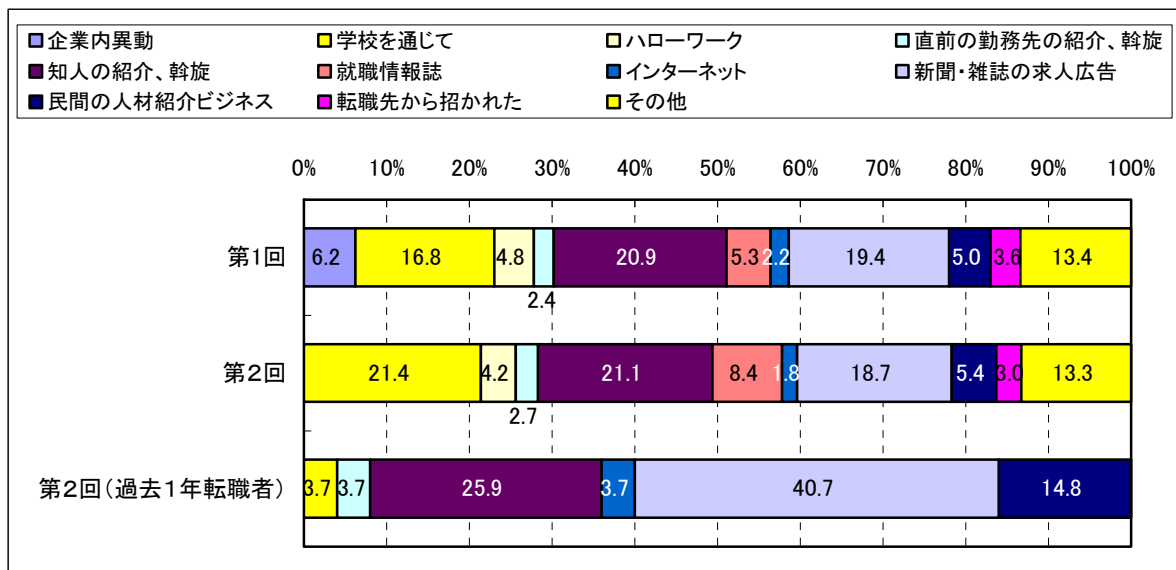

4. 5 就業形態

就業形態については、「雇用者（正規）」がおよそ7割、「雇用者（非正規）」が2割となっている（第7-5図）。こうした傾向は第1回調査とほとんど変わりはない。

では、この1年間に就業形態の変化を経験した者はどれだけあったのか。このことを確認するために、前回調査時点の就業形態と今回調査時点の就業形態をクロス集計してみた。その結果が第7-14表である。

この表では、表側に第1回調査時の就業形態を、表頭に第2回調査時の就業形態をとって

いる。グレーのセルは調査間で就業形態が同じケースをあらわしており、この比率が大きい。すなわち、2回の調査間で就業形態に変化がなかった者はグレーのセルの度数を合計した292人、集計対象者の93.0%にあたる。

第7-5図 就業形態

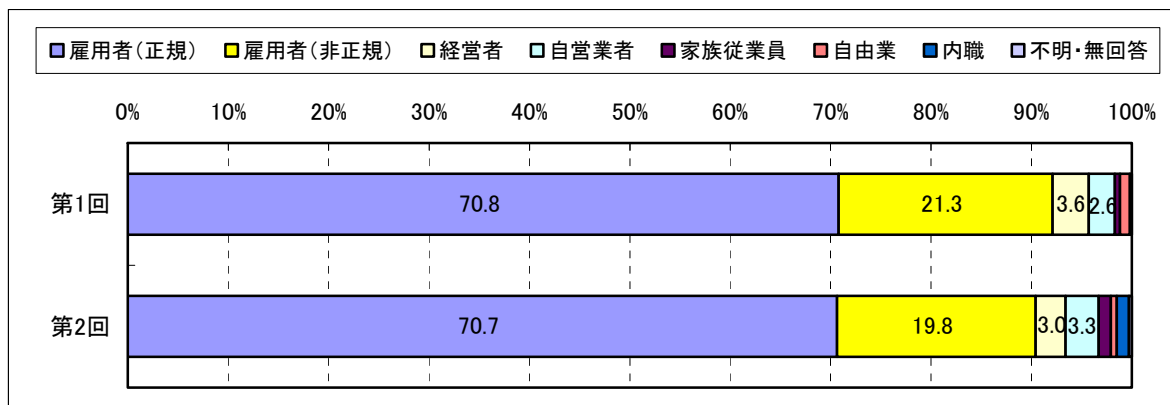

第7-14表 就業形態の変化（パネルデータ）

		第2回調査時の就業形態							合計
		雇用者(正規)	雇用者(非正規)	経営者	自営業者	家族従業員	自由業	内職	
第1回調査時の就業形態	雇用者(正規)	229 95.0%	4 1.7%	5 2.1%	1 0.4%	2 0.8%	0 0.0%	0 0.0%	241 100.0%
	雇用者(非正規・臨時、パート、バイト、派遣、嘱託など)	2 3.7%	49 90.7%	0 0.0%	1 1.9%	1 1.9%	0 0.0%	1 1.9%	54 100.0%
	経営者	2 25.0%	0 0.0%	5 62.5%	1 12.5%	0 0.0%	0 0.0%	0 0.0%	8 100.0%
	自営業者	1 14.3%	0 0.0%	0 0.0%	6 85.7%	0 0.0%	0 0.0%	0 0.0%	7 100.0%
	家族従業員	0 0.0%	0 0.0%	0 0.0%	0 0.0%	1 100.0%	0 0.0%	0 0.0%	1 100.0%
	自由業	0 0.0%	0 0.0%	0 0.0%	0 0.0%	0 0.0%	2 66.7%	1 33.3%	3 100.0%
	合計	234 74.5%	53 16.9%	10 3.2%	9 2.9%	4 1.3%	2 0.6%	2 0.6%	314 100.0%

次に、2回の調査間に転職を経験した者が就業形態に変更があったかどうかを見ると、前回調査で雇用者(正規)であった者が転職して雇用者(正規)になった者が7ケース、雇用者(非正規)になった者が1ケース、経営者になった者が2ケース、自営業者になった者が1ケースとなっている(第7-15表)。したがって、前回調査で雇用者(正規)であった者がそれ以外の就業形態に変化しているケースは4ケースあった。一方、前回調査で雇用者(非正規)であった者で転職を経験した者はすべて今回調査でも雇用者(非正規)であった。

第7-15表 就業形態の変化（転職経験者、パネルデータ）

		就業形態(第2回)				合計
		雇用者 (正規)	雇用者 (非正規)	経営者	自営業者	
就業形態 (第1回)	雇用者(正規)	7 63.6%	1 9.1%	2 18.2%	1 9.1%	11 100.0%
	雇用者(非正規)	0 0.0%	3 100.0%	0 0.0%	0 0.0%	3 100.0%
合計		7 50.0%	4 28.6%	2 14.3%	1 7.1%	14 100.0%

4. 6 勤続年数

第2回調査データにおける回答者の勤続年数の平均は14.4年（標準偏差10.04）である。勤続年数の分布を見ると、「5年未満」が3割弱、「20年以上25年未満」が2割強等となっている。第1回調査と比べると、第2回調査の勤続年数の方が長い。全体的に見ると、勤続年数20年以上の長期勤務者が4割以上となっている（第7-6図）。

第7-6図 現在の勤め先の勤続年数

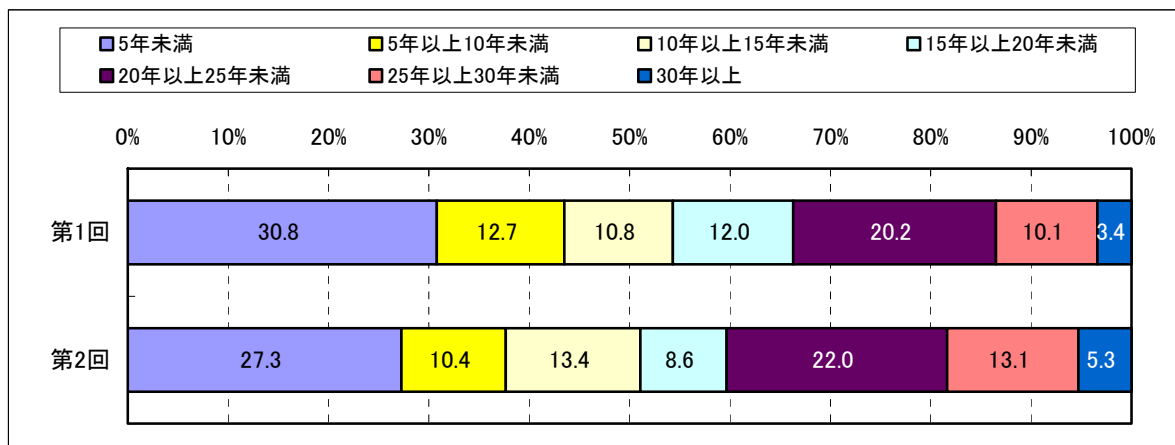

勤続年数の長さがどのような要因によって決まるかを見るために属性別に集計してみたところ、就業形態の違いによる差が大きい。現在の勤め先の勤続年数を就業形態別に見ると、非正規雇用の7割以上が「5年未満」となっている。勤続年数が短い回答者の属性の多くは女性で非正規雇用として就業しているケースである¹¹。

¹¹ 紙幅の都合上詳細は省略するが、就業形態間の平均勤続年数の多重比較を行ってみた結果、雇用者（正規）と雇用者（非正規）、雇用者（正規）と自営業者、雇用者（非正規）と経営者、雇用者（非正規）と家族従業員、雇用者（非正規）と自由業において5%水準で有意な統計的な差があった。

4. 7 役職

前回に比べて第2回調査では一般社員（役職なし）が減少し、「その他」が増加している。前回の調査では、役職は、「一般社員」が39.2%、「課長相当職」が21.4%、「部長相当職以上」が17.1%等となっている（第7-7図）。これは、主として第1回調査でパート・アルバイトとして就業している回答者が「一般社員」と回答していたのが、第2回調査では「その他」と回答したことによるものである。

第7-7図 現在の勤め先の役職

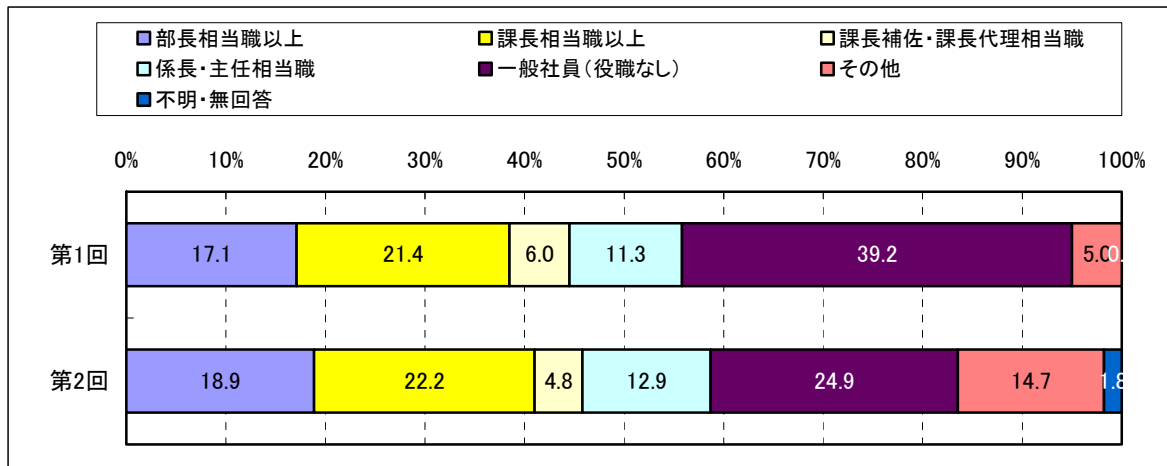

第7-16表 役職の変化（パネルデータ）

		役職(第2回)						合計
		部長相当職以上	課長相当職	課長補佐・課長代理以上	係長・主任相当職	一般社員	その他	
現在の役職(第1回)	部長相当職以上	51 85.0%	2 3.3%	1 1.7%	1 1.7%	0 0.0%	5 8.3%	60 100.0%
	課長相当職以上	8 11.0%	62 84.9%	1 1.4%	1 1.4%	1 1.4%	0 0.0%	73 100.0%
	課長補佐・課長代理相当職	0 0.0%	5 27.8%	10 55.6%	3 16.7%	0 0.0%	0 0.0%	18 100.0%
	係長・主任相当職	1 2.5%	2 5.0%	3 7.5%	32 80.0%	2 5.0%	0 0.0%	40 100.0%
	一般社員	0 0.0%	1 1.0%	1 1.0%	7 6.7%	69 66.3%	26 25.0%	104 100.0%
	その他	2 14.3%	1 7.1%	0 0.0%	0 0.0%	1 7.1%	10 71.4%	14 100.0%
	合計	62 20.1%	73 23.6%	16 5.2%	44 14.2%	73 23.6%	41 13.3%	309 100.0%

2回の調査間で役職がどのように変化したかを確認するために、第1回調査時点における役職と第2回調査時点における役職とをクロス集計してみた。その結果が第7-16表である。この表の表側には第1回調査時点での役職が、表頭には第2回調査時点での役職がとられて

いる。グレーのセルは調査間で役職に変化がなかったことをあらわしている。これを見ると、2回の調査間で役職に変化がなかった者は234名(集計対象者の75.8%)であるのに対して、2回の調査間で役職に変化があった者は58名(同18.8%)であった。このうち、役職が上がった者は28名(同9.1%)、役職が下がった者は12名(同3.9%)であった¹²。

4. 8 仕事内容

回答者の仕事内容は、「専門的・技術的職業」、「事務的職業」、「管理的職業」を合わせると8割に達する(第7-8図)。これは、調査対象者を選ぶ際、職業を限定したことを反映している¹³。また、仕事内容を男女別にみると、男性は「専門的・技術的職業」、「管理的職業」、「事務的職業」で9割以上になり、それ以外の仕事はわずかである。それに対して、女性では「専門的・技術的な仕事」、「管理的な仕事」の比率が男性に比べて低く、「事務的な仕事」の比率が高い。さらに、仕事内容が男性よりも幅広い(第7-17表)。

第1回調査と第2回調査を比較してみると、「専門的・技術的職業」と「事務的職業」が減少し、「管理的職業」が増加している。

第7-8図 勤め先での仕事の内容

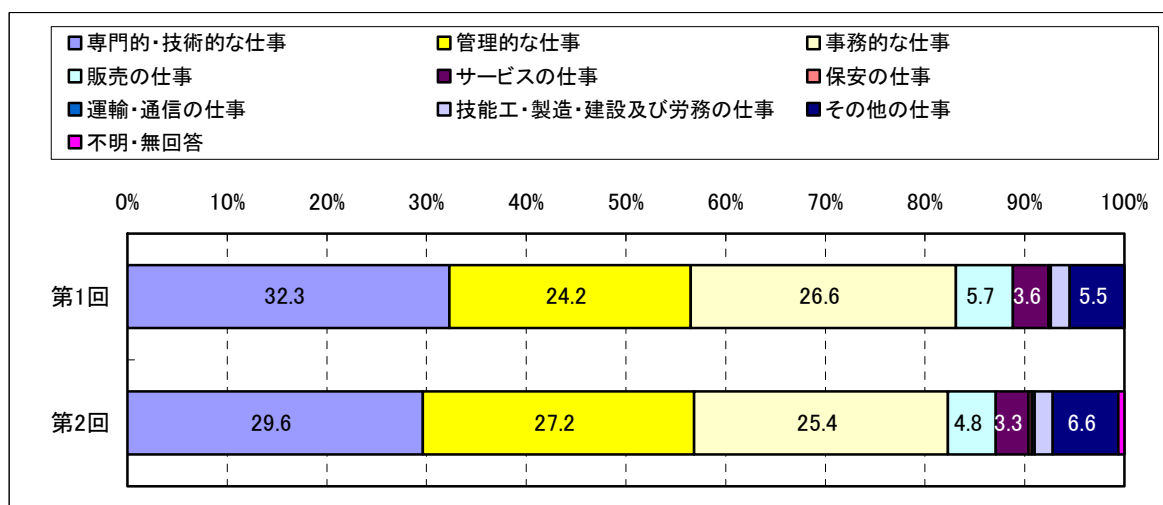

2回の調査間で回答者の仕事に変化があったかどうか、集計した結果が第7-18表である。他の表と同じく、表側には第1回調査時点での仕事内容を、表頭には第2回時点での仕事内容をとっている。また、グレーのセルは2回の調査間で仕事内容に変化がない場合を意味し

¹² 役職に関する設問の選択肢「その他」の内容を見ると、「経営者」や「パート」が含まれていた。「その他」を選択したすべての回答者が具体的な内容を記入しているわけではないので、ここに記した度数は「その他」を除いたものである。

¹³ 調査対象者の抽出については第4章を参照されたい。調査対象者本人の職業は限定したのに対して、配偶者については職業を限定していない。

ている。

この調査では、調査対象者（本人）として「専門的・技術的な仕事」「管理的な仕事」「事務的な仕事」に就いている者を抽出したので、いずれの仕事内容においても変化がないケースが多い。また、仕事内容に変化がある場合のほとんどが、「専門的・技術的職業」、「事務的職業」、「管理的職業」の範囲である。

第7-17表 男女別の仕事内容

		仕事内容									合計
		専門的・技術的な仕事	管理的な仕事	事務的な仕事	販売の仕事	サービスの仕事	保安の仕事	運輸・通信の仕事	技能工・採掘・製造・建設、労務	その他の仕事	
性別	男性	77 35.2%	85 38.8%	41 18.7%	6 2.7%	0 0.0%	1 0.5%	0 0.0%	1 0.5%	8 3.7%	219 100.0%
	女性	25 21.6%	5 4.3%	45 38.8%	10 8.6%	11 9.5%	0 0.0%	1 0.9%	5 4.3%	14 12.1%	116 100.0%
合計		102 30.4%	90 26.9%	86 25.7%	16 4.8%	11 3.3%	1 0.3%	1 0.3%	6 1.8%	22 6.6%	335 100.0%

第7-18表 仕事の変化（パネルデータ）

		仕事内容(第2回)									合計
		専門的・技術的な仕事	管理的な仕事	事務的な仕事	販売の仕事	サービスの仕事	保安の仕事	運輸・通信の仕事	技能工・採掘・製造・建設、労務	その他の仕事	
仕事内容 (第1回)	専門的・技術的な仕事	87 79.1%	14 12.7%	5 4.5%	0 0.0%	1 0.9%	0 0.0%	0 0.0%	0 0.0%	3 2.7%	110 100.0%
	管理的な仕事	6 7.3%	69 84.1%	6 7.3%	1 1.2%	0 0.0%	0 0.0%	0 0.0%	0 0.0%	0 0.0%	82 100.0%
	事務的な仕事	4 5.0%	5 6.3%	66 82.5%	2 2.5%	1 1.3%	1 1.3%	0 0.0%	1 1.3%	0 0.0%	80 100.0%
	販売の仕事	0 0.0%	0 0.0%	2 14.3%	10 71.4%	1 7.1%	0 0.0%	0 0.0%	0 0.0%	1 7.1%	14 100.0%
	サービスの仕事	1 12.5%	0 0.0%	0 0.0%	1 12.5%	5 62.5%	0 0.0%	0 0.0%	0 0.0%	1 12.5%	8 100.0%
	保安の仕事	0 0.0%	0 0.0%	1 100.0%	0 0.0%	0 0.0%	0 0.0%	0 0.0%	0 0.0%	0 0.0%	1 100.0%
	技能工・採掘・製造・建設および労務の仕事	0 0.0%	0 0.0%	0 0.0%	1 20.0%	0 0.0%	0 0.0%	1 20.0%	1 20.0%	2 40.0%	5 100.0%
	その他の仕事	2 15.4%	2 15.4%	1 7.7%	0 0.0%	0 0.0%	0 0.0%	0 0.0%	1 7.7%	7 53.8%	13 100.0%
合計		100 31.9%	90 28.8%	81 25.9%	15 4.8%	8 2.6%	1 0.3%	1 0.3%	3 1.0%	14 4.5%	313 100.0%

4. 9 労働時間

第2回調査では、就業規則で一定の就業時間が定められているケースの比率が76.0%、裁量労働制が4.8%、フレックスタイム制が3.3%、その他が4.5%等となっている。一方、第1回調査では、就業規則で一定の就業時間が定められているケースの比率が82.5%、裁量労働制が7.7%、フレックスタイム制が6.2%、その他が3.6%となっていた。

なお、フレックスタイム制の1週間の労働時間の平均は35.3時間（標準偏差7.96）、裁量労働時間制の1週間の労働時間の平均は29.9時間（標準偏差15.62）であった。

4. 10 残業時間

労働時間と関連して、最近1ヵ月の残業時間数（休日出勤を含む）をたずねた。残業時間の平均は21.2時間（標準偏差27.49）である。第1回調査の残業時間の平均は20.5時間であったから、今回は残業時間が長くなっている。残業時間の分布について第1回調査結果と第2回調査結果を比較してみると、第2回調査では「30時間以上40時間未満」の比率が4.3ポイント多くなるなど、残業時間が長くなっている（第7-9図）。

第7-9図 最近1ヵ月の残業時間

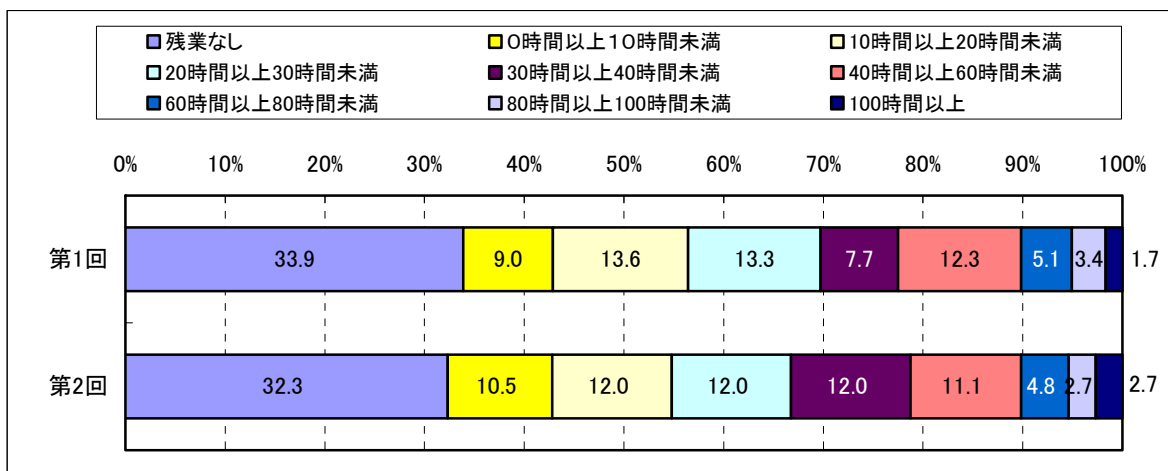

次に、第1回調査と第2回調査のパネルデータで、残業時間に変化があったのか検討してみる。第7-19表は、表側に第1回調査の残業時間を、表頭には第2回調査の残業時間をとってある。この表の度数を見ると、残業時間が増加しているケースが84、残業時間が同じケースが146、減少しているケースが78となっている。換言すれば、半分近くの回答者が前回の調査と同じくらいの残業をこなしていることになる。

第7-19表 最近1ヵ月の残業時間（パネル）

		残業時間(第2回)									合計
		0時間	10時間未満	10時間以上20時間未満	20時間以上30時間未満	30時間以上40時間未満	40時間以上60時間未満	60時間以上80時間未満	80時間以上100時間未満	100時間以上	
残業時間 (第1回)	10時間未満	75 60.0%	21 16.8%	13 10.4%	8 6.4%	3 2.4%	3 2.4%	0 0.0%	0 0.0%	2 1.6%	125 100.0%
	10時間以上20時間未満	8 18.6%	8 18.6%	11 25.6%	10 23.3%	4 9.3%	1 2.3%	1 2.3%	0 0.0%	0 0.0%	43 100.0%
	20時間以上30時間未満	7 15.9%	1 2.3%	6 13.6%	9 20.5%	13 29.5%	8 18.2%	0 0.0%	0 0.0%	0 0.0%	44 100.0%
	30時間以上40時間未満	1 4.2%	1 4.2%	3 12.5%	6 25.0%	7 29.2%	5 20.8%	1 4.2%	0 0.0%	0 0.0%	24 100.0%
	40時間以上60時間未満	2 5.3%	0 0.0%	2 5.3%	5 13.2%	8 21.1%	12 31.6%	2 5.3%	5 13.2%	2 5.3%	38 100.0%
	60時間以上80時間未満	0 0.0%	0 0.0%	1 5.6%	0 0.0%	1 5.6%	6 33.3%	7 38.9%	2 11.1%	1 5.6%	18 100.0%
	80時間以上100時間未満	1 7.7%	0 0.0%	1 7.7%	0 0.0%	2 15.4%	2 15.4%	3 23.1%	2 15.4%	2 15.4%	13 100.0%
	100時間以上	1 20.0%	0 0.0%	0 0.0%	0 0.0%	0 0.0%	0 0.0%	2 40.0%	0 0.0%	2 40.0%	5 100.0%
合計	95 30.6%	31 10.0%	37 11.9%	38 12.3%	38 12.3%	37 11.9%	16 5.2%	9 2.9%	9 2.9%	310 100.0%	

4. 11 有給休暇

有給休暇の付与日数は就業形態や勤続年数によって異なることが多い。したがって、それらの要因によって取得日数にも違いがでてくると思われる。ここでは有給休暇の取得率を計算してみた¹⁴。その結果、有給休暇の取得率の平均は第2回調査では38.3%（標準偏差33.24）であった。第1回調査の有給休暇取得率の平均は40.0%であるから、両者を比較すれば第2回調査の方がわずかながら取得率が下がっていることになる。

第7-10図 有給休暇取得率

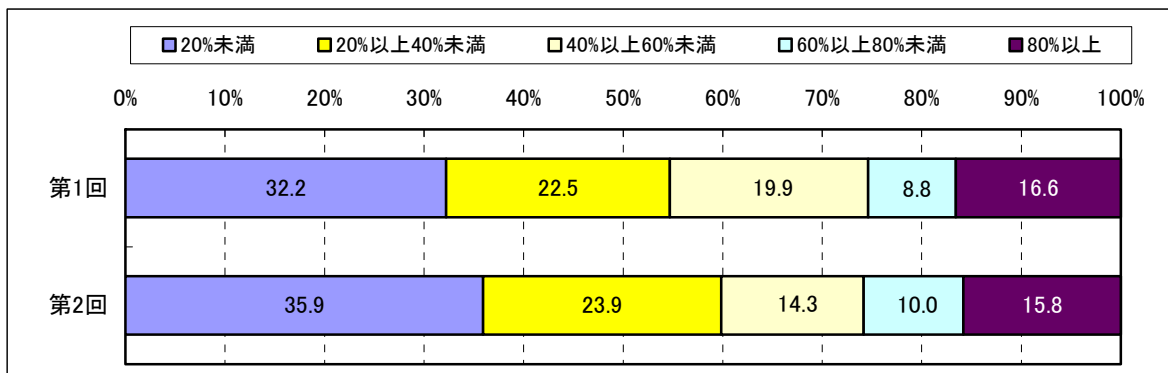

¹⁴ 有給休暇付与日数については前年度の繰り越しなどについても考慮しなければならないが、ここでは単純化し、有給休暇取得率=(有給休暇取得日数/有給休暇付与日数)×100として計算した。

今回の調査の有給休暇取得率の分布を見ると、「40%以上 60%未満」が第1回調査に比べて5ポイント減少しているほか、「20%未満」が3ポイント以上増加している(第7-10図)。

第7-20表 有給休暇取得率の変化(パネル)

		有給休暇取得率(第2回)					合計
		20%未満	20%以上40%未満	40%以上60%未満	60%以上80%未満	80%以上	
有給休暇取得率 (第1回)	20%未満	55 71.4%	13 16.9%	5 6.5%	2 2.6%	2 2.6%	77 100.0%
	20%以上40%未満	17 32.1%	30 56.6%	5 9.4%	1 1.9%	0 0.0%	53 100.0%
	40%以上60%未満	6 12.8%	11 23.4%	19 40.4%	7 14.9%	4 8.5%	47 100.0%
	60%以上80%未満	0 0.0%	2 8.3%	5 20.8%	12 50.0%	5 20.8%	24 100.0%
	80%以上	5 13.9%	1 2.8%	2 5.6%	3 8.3%	25 69.4%	36 100.0%
合計		83 35.0%	57 24.1%	36 15.2%	25 10.5%	36 15.2%	237 100.0%

第7-11図 過去1年間の税込み収入

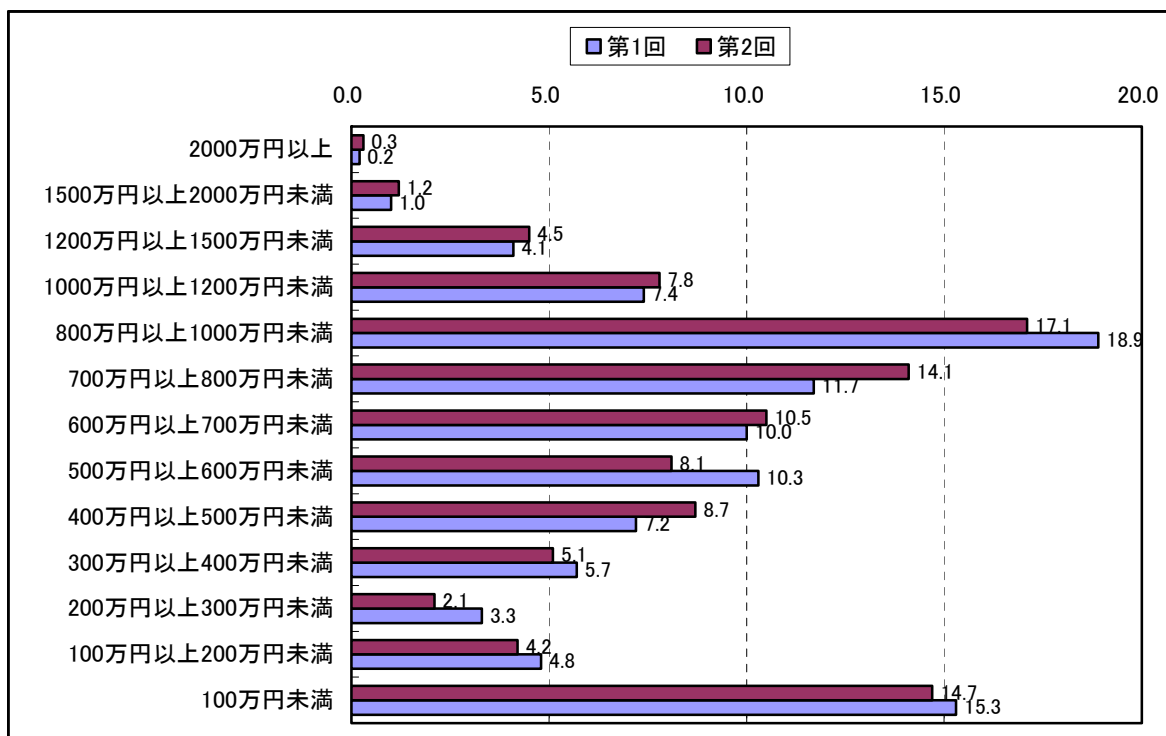

では、第1回調査と第2回調査とでは有給休暇の取得率に変化はあるのだろうか。第7-20表は2回の調査の有給休暇取得率の変化を集計したものである。表側が第1回調査での有

給休暇取得率、表頭が第2回調査での有給休暇取得率である。この表を見ると、前回調査で有給休暇の取得率が低かった人は、今回の調査でも取得率が低い傾向があり、前回調査で有給休暇の取得率が高かった人は、今回の調査でも取得率が高い傾向がある。

4. 12 年収

収入をともなう仕事に就いている回答者が過去1年間に得た収入は、「800万円以上1000万円未満」が最も多く、以下、「100万円未満」¹⁵、「700万円以上800万円未満」が多い（第7-11図）。「年収100万円未満」が比較的多いのは、就業形態が非正規雇用の場合である。

第1回調査と第2回調査を比較すると、年収400万円未満の層がわずかに減少し、600万円～800万円の層と1千万円以上の層が微増している。

第1回調査で、本人の昨年の収入が一昨年の収入がどれだけ変動したのかたずねてみたところ、「ほとんど変わらない（±5%以内の変動）」の47.3%、「やや減った（5～20%程度の変動）」の30.9%が多い（第7-12図）。

第7-12図 過去1年間の収入の増減

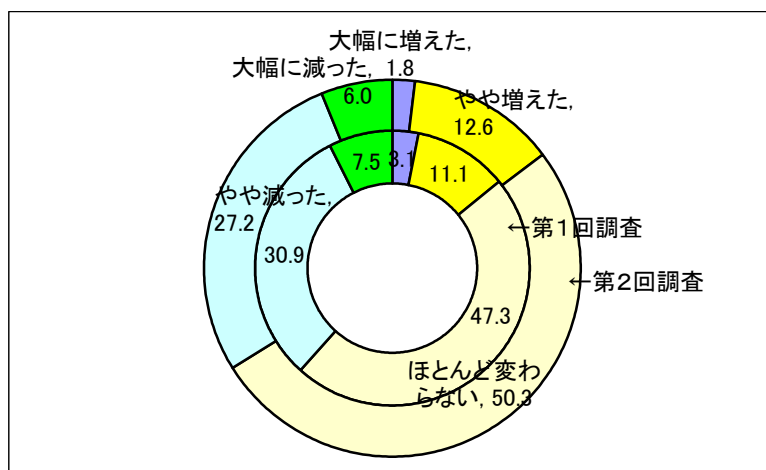

第2回調査でも同様に、昨年の収入が一昨年の収入と比較してどれだけ変動したのかをたずねたところ、「ほとんど変わらない」という回答が半数となっている。しかし、「大幅に増えた」「やや減った」「大幅に減った」という回答がわずかながら減少し、「やや増えた」「ほとんど変わらない」という回答がわずかに増加している。

世帯収入と同様、回答者個人についても前回の調査時点と今回とで所得変動があったのか

¹⁵ 第1回調査では、世帯収入300万円未満については「300万円未満」の категорияでまとめていたが、回答者および配偶者個人の収入の選択肢については第1回調査、第2回調査ともに「100万円未満」「100万円以上200万円未満」「200万円以上300万円未満」・・・としている。

どうか、集計してみた。その結果が第7-21表である¹⁶。この表の表側には第1回調査の個人の税込み収入が、表頭には第2回調査の個人の税込み収入がとられている。表の左上から右下まで対角のセルを境に、これより左下の領域にあるセルには収入が減少した個人の度数と比率を、これより右上の領域にあるセルには収入が増加した個人の度数と比率が記されている。

第7-21表 第1回調査と第2回調査間の回答者の税込み収入の変動（パネル）

		前年1年間の税込み収入(第2回)														合計	
		100万円未満	100万円以上200万円未満	200万円以上300万円未満	300万円以上400万円未満	400万円以上500万円未満	500万円以上600万円未満	600万円以上700万円未満	700万円以上800万円未満	800万円以上1000万円未満	1000万円以上1200万円未満	1200万円以上1500万円未満	1500万円以上2000万円未満	2000万円以上			
前年1年間の税込み収入(第1回)	100万円未満	36 94.7%	1 2.6%	0 0.0%	1 2.6%	0 0.0%	0 0.0%	0 0.0%	0 0.0%	0 0.0%	0 0.0%	0 0.0%	0 0.0%	0 0.0%	0 0.0%	0 0.0%	38 100.0%
	100万円以上200万円未満	3 23.1%	9 69.2%	0 0.0%	0 0.0%	1 7.7%	0 0.0%	0 0.0%	0 0.0%	0 0.0%	0 0.0%	0 0.0%	0 0.0%	0 0.0%	0 0.0%	0 0.0%	13 100.0%
	200万円以上300万円未満	0 0.0%	1 11.1%	4 44.4%	2 22.2%	1 11.1%	0 0.0%	0 0.0%	0 0.0%	0 0.0%	1 11.1%	0 0.0%	0 0.0%	0 0.0%	0 0.0%	0 0.0%	9 100.0%
	300万円以上400万円未満	0 0.0%	1 6.7%	2 13.3%	8 53.3%	4 26.7%	0 0.0%	0 0.0%	0 0.0%	0 0.0%	0 0.0%	0 0.0%	0 0.0%	0 0.0%	0 0.0%	0 0.0%	15 100.0%
	400万円以上500万円未満	0 0.0%	0 0.0%	0 0.0%	4 19.0%	13 61.9%	3 14.3%	1 4.8%	0 0.0%	0 0.0%	0 0.0%	0 0.0%	0 0.0%	0 0.0%	0 0.0%	0 0.0%	21 100.0%
	500万円以上600万円未満	0 0.0%	1 3.0%	1 3.0%	0 0.0%	6 18.2%	16 48.5%	7 21.2%	2 6.1%	0 0.0%	0 0.0%	0 0.0%	0 0.0%	0 0.0%	0 0.0%	0 0.0%	33 100.0%
	600万円以上700万円未満	0 0.0%	0 0.0%	0 0.0%	1 2.7%	2 5.4%	6 16.2%	20 54.1%	6 16.2%	2 5.4%	0 0.0%	0 0.0%	0 0.0%	0 0.0%	0 0.0%	0 0.0%	37 100.0%
	700万円以上800万円未満	0 0.0%	0 0.0%	0 0.0%	1 2.9%	0 0.0%	1 2.9%	4 11.4%	27 77.1%	2 5.7%	0 0.0%	0 0.0%	0 0.0%	0 0.0%	0 0.0%	0 0.0%	35 100.0%
	800万円以上1000万円未満	0 0.0%	0 0.0%	0 0.0%	0 0.0%	2 3.0%	0 0.0%	2 3.0%	10 14.9%	47 70.1%	6 9.0%	0 0.0%	0 0.0%	0 0.0%	0 0.0%	0 0.0%	67 100.0%
	1000万円以上1200万円未満	0 0.0%	0 0.0%	0 0.0%	0 0.0%	0 0.0%	0 0.0%	0 0.0%	1 3.7%	5 18.5%	17 63.0%	4 14.8%	0 0.0%	0 0.0%	0 0.0%	0 0.0%	27 100.0%
	1200万円以上1500万円未満	0 0.0%	0 0.0%	0 0.0%	0 0.0%	0 0.0%	0 0.0%	0 0.0%	0 0.0%	1 6.7%	3 20.0%	11 73.3%	0 0.0%	0 0.0%	0 0.0%	0 0.0%	15 100.0%
	1500万円以上2000万円未満	0 0.0%	0 0.0%	0 0.0%	0 0.0%	0 0.0%	0 0.0%	0 0.0%	0 0.0%	0 0.0%	0 0.0%	0 0.0%	4 100.0%	0 0.0%	0 0.0%	0 0.0%	4 100.0%
	2000万円以上	0 0.0%	0 0.0%	0 0.0%	0 0.0%	0 0.0%	0 0.0%	0 0.0%	0 0.0%	0 0.0%	0 0.0%	0 0.0%	0 0.0%	0 0.0%	1 100.0%	0 0.0%	1 100.0%
	合計	39 12.4%	13 4.1%	7 2.2%	17 5.4%	29 9.2%	26 8.3%	34 10.8%	46 14.6%	57 18.1%	27 8.6%	15 4.8%	4 1.3%	1 0.3%	1 0.3%	315 100.0%	

このうち、大幅な所得の増減があったいくつかのケースについて検討してみた。まず、前回の調査と今回の調査の間で「500万円以上600万円未満」→「100万円以上200万円未満」、「500万円以上600万円未満」→「200万円以上300万円未満」、「600万円以上700万円未満」→「300万円以上400万円未満」、「700万円以上800万円未満」→「300万円以上400万円未満」、「800万円以上1000万円未満」→「400万円以上500万円未満」と大幅に減少しているケースについて、昨年1年間の出来事、転職、就業状況などを検討してみた。しかしながら、いずれのケースについても原因と思われるような要因を見出すことはできなかった¹⁷。

次に、所得が増加したケースについては、「100万円未満」→「100万円以上200万円未満」のケースについては、過去1年間の出来事として「新規に就業」と回答しており、これが所得増加の要因であると考えられる。しかし、それ以外のケースについては、所得が増加した

¹⁶ 当然のことながら、選択肢の範囲内の所得変動はとらえられない。

¹⁷ 所得の変動には勤め先の業況などが関係している可能性もある。しかし、勤め先の業況については2回の調査では調べていないので、この点については検討できなかった。

理由はわからなかった¹⁸。

4. 13 仕事の満足度

賃金、労働時間、休日数といった仕事に関する 16 項目について、満足度を 5 段階（満足—どちらかといえば満足—どちらでもない—どちらかといえば不満—不満）で評価してもらった。第 7-13-1、第 7-13-2 図はその結果である。

第 7-13-1 図 仕事の満足度

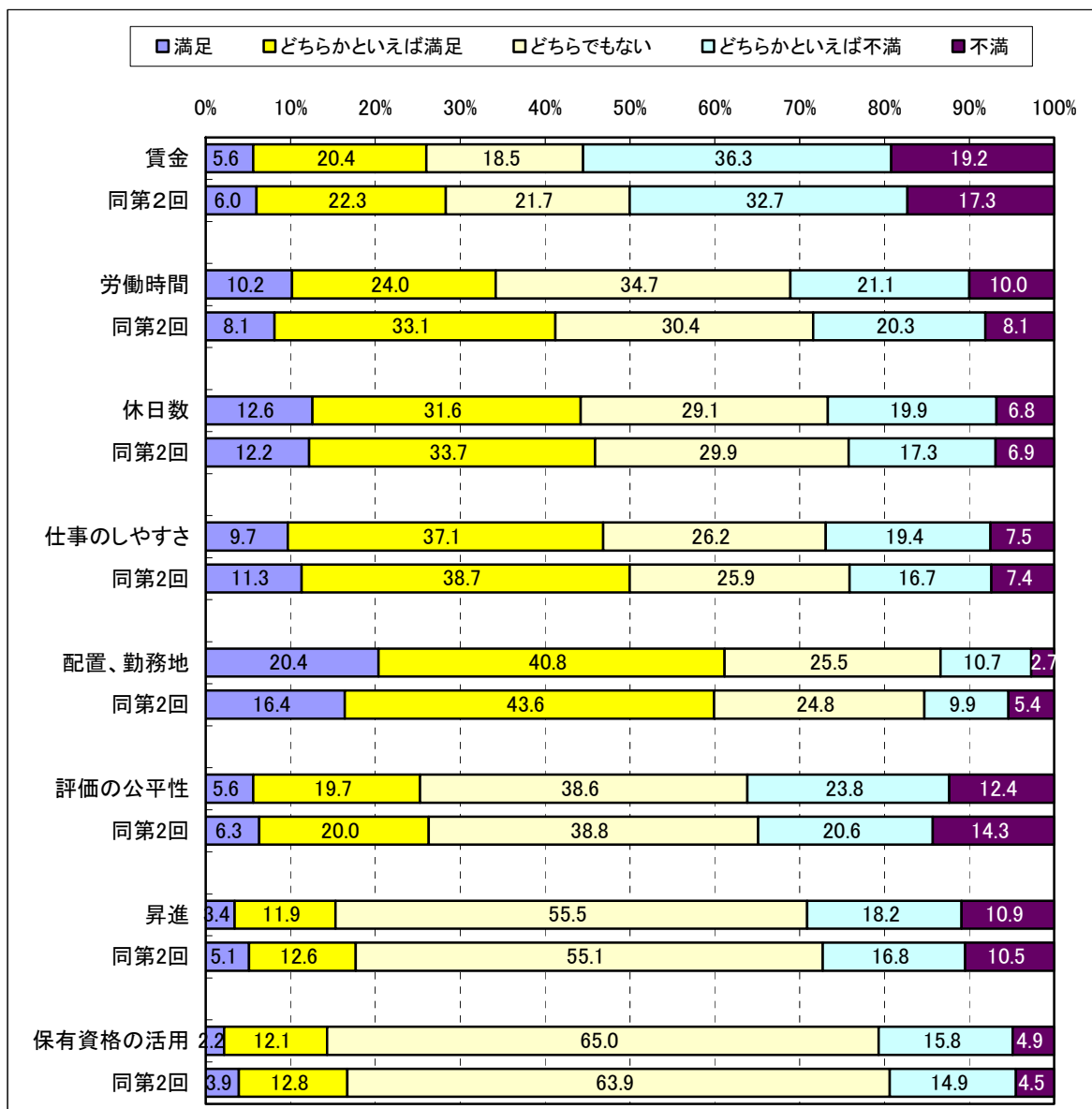

¹⁸ 税込み収入の増減がどれくらいであったか「大幅に増えた」(20%以上の増加)から「大幅に減った」(20%以上の減少)のなかからどれを選択したか、上の結果とクロス集計してみた。その結果、一昨年と比較した所得の増減とは必ずしも一致していない。したがって、回答ミスという可能性も否定できない。ただし、前回調査と今回調査いずれに回答ミスがあったのかは確認できない。

第7-13-2図 仕事の満足度（続き）

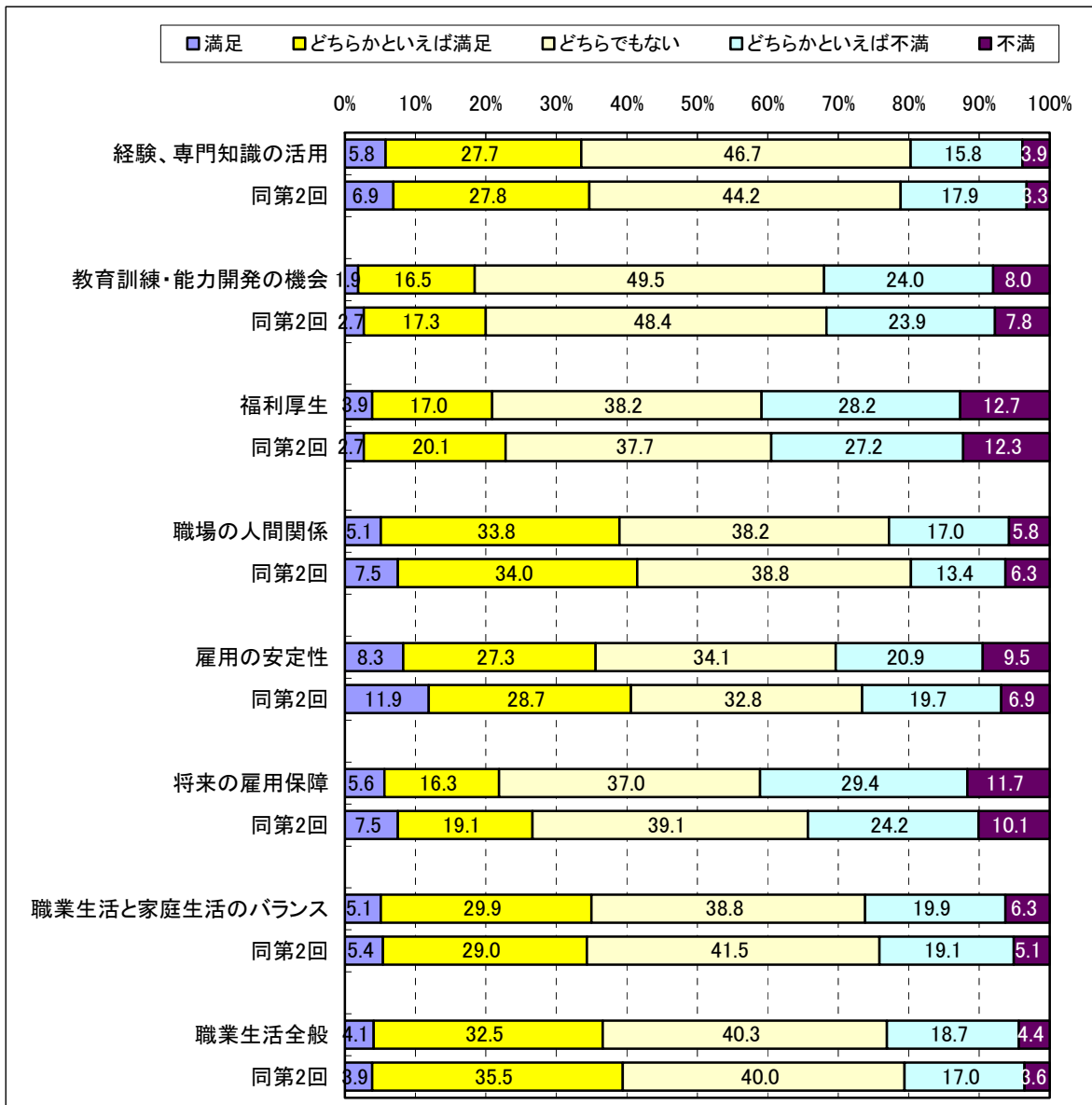

回答結果の傾向をより明らかにするために、「満足」の比率に「どちらかといえば満足」の比率を加えた数値と「不満」の比率に「どちらかといえば不満」の比率を加えた数値の差(DI)を求めた。この値をグラフにしたものが第7-14図である。この図から次のようなことがわかる。

まず、DIの全体的傾向を見ると、前回の調査で満足の傾向が高かった項目は今回の調査でも満足傾向が高く、前回の調査で不満の傾向が高かった項目は今回の調査でも不満の傾向が高い。また、前回に比べて今回の回答の方が満足している傾向が高まっている項目が多い。いいかえると、前回の調査で満足傾向が高かった項目は今回の調査でも満足傾向が強くなり、前回の調査で不満傾向が高かった項目は満足度が小さくなっている。とりわけ、「将来の雇

用保障」は、11.5ポイントの改善されている¹⁹。そのほか、雇用の安定性、労働時間、賃金などの項目で満足傾向が改善されている。

第7-14図 仕事の満足度のDI

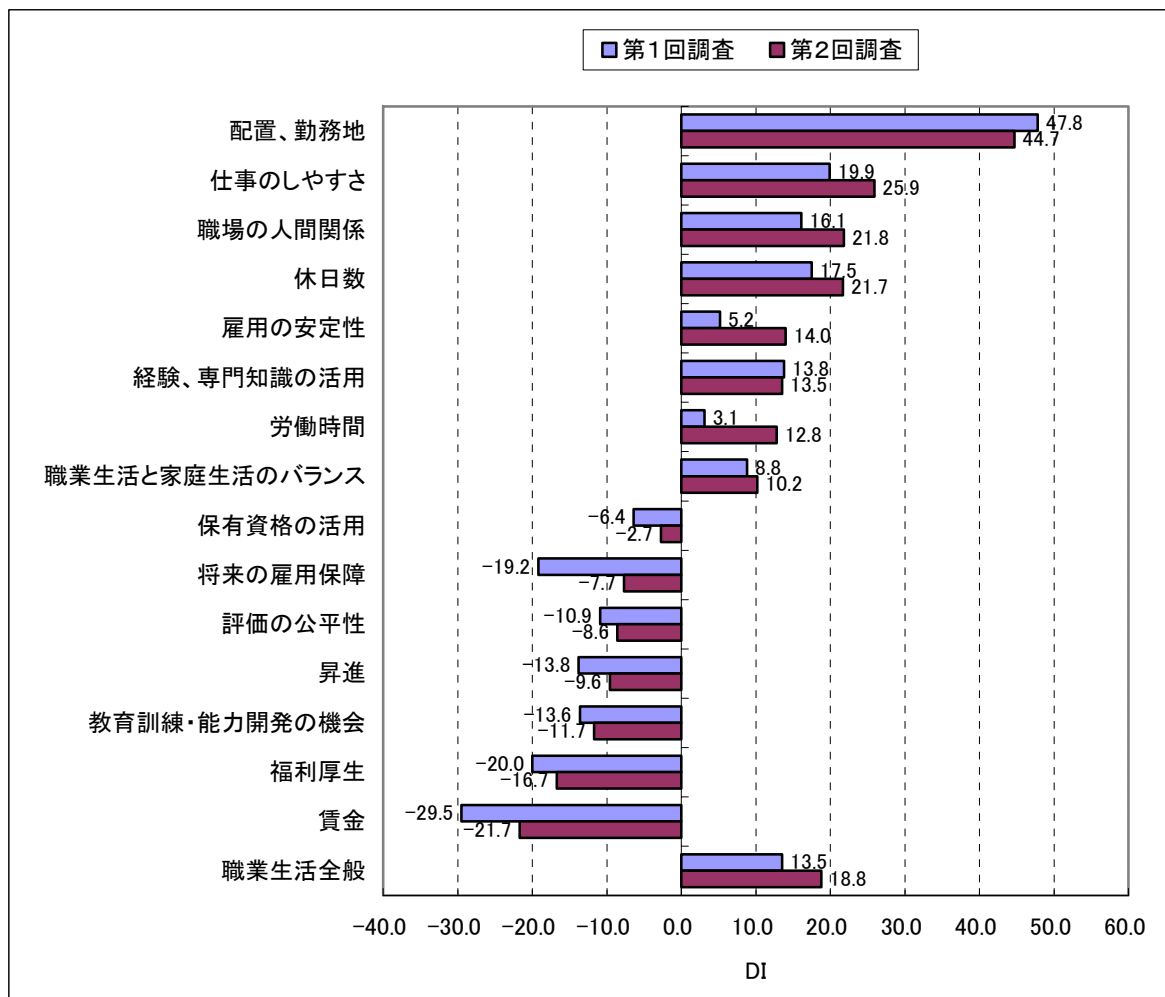

注) 第2回調査結果から計算したDIの降順に項目を並べかえてある。

各項目を満足傾向については、次のように分類される。

- ①満足度の高い項目（満足の回答比率が多かった項目）：配置・勤務地、仕事のしやすさ、職場の人間関係、休日数、雇用の安定性、経験・専門知識の活用、労働時間、職業生活と家庭生活のバランス
 - ②満足度が低い項目（不満の回答比率が多かった項目）：保有資格の活用、将来の雇用保障、評価の公平性、昇進、教育訓練・能力開発の機会、福利厚生、賃金
- これらを総合した「職業生活全体」については、前回の調査でも今回の調査でも満足傾向

¹⁹ これは、回答者が雇用を維持された人だけで構成された偏りがある集団であることも関係があるかもしれない。

が高く、今回はおよそ5ポイント満足傾向が高い。

では、前回調査と今回調査との間で仕事に関する満足度に変化があったかどうか、パネルデータで集計してみた。第7-22-1表から第7-22-16表は、各項目の満足度の変化を集計した結果である。それぞれの表の中のグレーのセルには2回の調査で満足度に変化がなかった回答者の度数と相対度数、グレーのセルの右上の領域にあるセルは、前回調査に比べて今回調査の満足度が低下した回答者が集計されている。また、グレーのセルから左下の領域にあるセルには前回調査に比べて今回調査の満足度が上昇した回答者が集計されている。

第7-22-1表 賃金の満足度の変化（パネルデータ）

		賃金の満足度(第2回)					合計
		満足	い ど ち ら か と い え ば 満 足 と	ど ち ら で も な い	い ど ち ら か と い え ば 不 満 と	不 満	
賃 金 の 満 足 度 (第 1 回)	満足	10 52.6%	5 26.3%	3 15.8%	1 5.3%	0 0.0%	19 100.0%
	どちらかといえば満足	6 8.7%	37 53.6%	11 15.9%	14 20.3%	1 1.4%	69 100.0%
	どちらでもない	1 1.7%	12 20.7%	27 46.6%	13 22.4%	5 8.6%	58 100.0%
	どちらかといえば不満	0 0.0%	13 11.4%	21 18.4%	60 52.6%	20 17.5%	114 100.0%
	不満	0 0.0%	2 4.0%	3 6.0%	17 34.0%	28 56.0%	50 100.0%
合計		17 5.5%	69 22.3%	65 21.0%	105 33.9%	54 17.4%	310 100.0%

第7-22-2表 労働時間の満足度の変化（パネルデータ）

		労働時間の満足度(第2回)					合計
		満足	い ど ち ら か と い え ば 満 足 と	ど ち ら で も な い	い ど ち ら か と い え ば 不 満 と	不 満	
労 働 時 間 の 満 足 度 (第 1 回)	満足	11 34.4%	13 40.6%	7 21.9%	1 3.1%	0 0.0%	32 100.0%
	どちらかといえば満足	11 14.7%	44 58.7%	14 18.7%	4 5.3%	2 2.7%	75 100.0%
	どちらでもない	2 1.8%	34 31.2%	45 41.3%	24 22.0%	4 3.7%	109 100.0%
	どちらかといえば不満	0 0.0%	12 19.0%	19 30.2%	26 41.3%	6 9.5%	63 100.0%
	不満	0 0.0%	1 3.2%	6 19.4%	10 32.3%	14 45.2%	31 100.0%
合計		24 7.7%	104 33.5%	91 29.4%	65 21.0%	26 8.4%	310 100.0%

第7-22-3表 休日数の満足度の変化（パネルデータ）

		休日数の満足度(第2回)					合計
		満足	い ど ち ら か と い え ば 満 足	ど ち ら で も な い	い ど ち ら か と い え ば 不 満	不 満	
休日数の満足度 (第1回)	満足	14 34.1%	20 48.8%	4 9.8%	3 7.3%	0 0.0%	41 100.0%
	どちらかといえば満足	14 14.3%	53 54.1%	21 21.4%	9 9.2%	1 1.0%	98 100.0%
	どちらでもない	7 7.7%	22 24.2%	40 44.0%	17 18.7%	5 5.5%	91 100.0%
	どちらかといえば不満	1 1.7%	10 17.2%	18 31.0%	21 36.2%	8 13.8%	58 100.0%
	不満	0 0.0%	2 9.1%	7 31.8%	5 22.7%	8 36.4%	22 100.0%
合計		36 11.6%	107 34.5%	90 29.0%	55 17.7%	22 7.1%	310 100.0%

第7-22-4表 仕事のしやすさの満足度の変化（パネルデータ）

		仕事のしやすさの満足度(第2回)					合計
		満足	い ど ち ら か と い え ば 満 足	ど ち ら で も な い	い ど ち ら か と い え ば 不 満	不 満	
仕事のしやすさの満足度 (第1回)	満足	13 40.6%	15 46.9%	4 12.5%	0 0.0%	0 0.0%	32 100.0%
	どちらかといえば満足	15 13.4%	60 53.6%	22 19.6%	13 11.6%	2 1.8%	112 100.0%
	どちらでもない	5 6.3%	23 28.8%	34 42.5%	15 18.8%	3 3.8%	80 100.0%
	どちらかといえば不満	2 3.2%	20 31.7%	18 28.6%	14 22.2%	9 14.3%	63 100.0%
	不満	0 0.0%	2 8.3%	4 16.7%	10 41.7%	8 33.3%	24 100.0%
合計		35 11.3%	120 38.6%	82 26.4%	52 16.7%	22 7.1%	311 100.0%

第7-22-5表 配置、勤務地の満足度の変化（パネルデータ）

		配置、勤務地の満足度(第2回)					合計
		満足	い ど ち ら か と い え ば 満 足	ど ち ら で も な い	い ど ち ら か と い え ば 不 満	不 満	
配置、勤務地の満足度 (第1回)	満足	27 43.5%	23 37.1%	7 11.3%	4 6.5%	1 1.6%	62 100.0%
	どちらかといえば満足	17 13.4%	75 59.1%	24 18.9%	10 7.9%	1 0.8%	127 100.0%
	どちらでもない	6 8.2%	24 32.9%	31 42.5%	7 9.6%	5 6.8%	73 100.0%
	どちらかといえば不満	1 2.6%	12 30.8%	9 23.1%	10 25.6%	7 17.9%	39 100.0%
	不満	0 0.0%	2 22.2%	3 33.3%	1 11.1%	3 33.3%	9 100.0%
合計		51 16.5%	136 43.9%	74 23.9%	32 10.3%	17 5.5%	310 100.0%

第7-22-6表 評価の公平性の満足度の変化（パネルデータ）

		評価の公平性の満足度(第2回)					合計
		満足	い ど え ば ら か と 満 足	ど ち ら で も な い	い ど え ば ら か と 不 満	不 満	
評価 の 公 平 性 の 満 足 度 (第1回)	満足	11 61.1%	5 27.8%	2 11.1%	0 0.0%	0 0.0%	18 100.0%
	どちらかといえば満足	5 7.6%	30 45.5%	23 34.8%	7 10.6%	1 1.5%	66 100.0%
	どちらでもない	2 1.9%	18 17.1%	64 61.0%	21 20.0%	0 0.0%	105 100.0%
	どちらかといえば不満	0 0.0%	7 9.1%	26 33.8%	31 40.3%	13 16.9%	77 100.0%
	不満	0 0.0%	1 2.2%	6 13.3%	8 17.8%	30 66.7%	45 100.0%
合計		18 5.8%	61 19.6%	121 38.9%	67 21.5%	44 14.1%	311 100.0%

第7-22-7表 昇進の満足度の変化（パネルデータ）

		昇進の満足度(第2回)					合計
		満足	い ど え ば ら か と 満 足	ど ち ら で も な い	い ど え ば ら か と 不 満	不 満	
昇進 の 満 足 度 (第1回)	満足	7 58.3%	3 25.0%	2 16.7%	0 0.0%	0 0.0%	12 100.0%
	どちらかといえば満足	4 10.0%	16 40.0%	16 40.0%	4 10.0%	0 0.0%	40 100.0%
	どちらでもない	2 1.2%	17 10.2%	123 74.1%	22 13.3%	2 1.2%	166 100.0%
	どちらかといえば不満	1 1.9%	4 7.7%	22 42.3%	18 34.6%	7 13.5%	52 100.0%
	不満	0 0.0%	1 2.6%	6 15.8%	8 21.1%	23 60.5%	38 100.0%
合計		14 4.5%	41 13.3%	169 54.9%	52 16.9%	32 10.4%	308 100.0%

第7-22-8表 保有資格の活用の満足度の変化（パネルデータ）

		保有資格の活用の満足度(第2回)					合計
		満足	い ど え ば ら か と 満 足	ど ち ら で も な い	い ど え ば ら か と 不 満	不 満	
保有 資 格 の 活 用 の 満 足 (第1回)	満足	3 42.9%	2 28.6%	1 14.3%	1 14.3%	0 0.0%	7 100.0%
	どちらかといえば満足	4 10.5%	16 42.1%	13 34.2%	5 13.2%	0 0.0%	38 100.0%
	どちらでもない	4 2.0%	17 8.7%	151 77.0%	22 11.2%	2 1.0%	196 100.0%
	どちらかといえば不満	0 0.0%	4 7.5%	26 49.1%	18 34.0%	5 9.4%	53 100.0%
	不満	0 0.0%	2 12.5%	2 25.0%	4 25.0%	6 37.5%	16 100.0%
合計		11 3.5%	41 13.2%	195 62.9%	50 16.1%	13 4.2%	310 100.0%

第7-22-9表 経験、専門知識の活用の満足度の変化（パネルデータ）

		経験、専門知識の活用の満足度(第2回)					合計
		満足	い ど ち ら か と い え ば 満 足	ど ち ら で も な い	い ど ち ら か と い え ば 不 満	不 満	
経験、 専門知識 の満足度 (第1回)	満足	8 42.1%	6 31.6%	4 21.1%	1 5.3%	0 0.0%	19 100.0%
	どちらかといえば満足	9 10.0%	54 60.0%	22 24.4%	4 4.4%	1 1.1%	90 100.0%
	どちらでもない	4 2.9%	20 14.5%	86 62.3%	25 18.1%	3 2.2%	138 100.0%
	どちらかといえば不満	0 0.0%	8 16.3%	18 36.7%	19 38.8%	4 8.2%	49 100.0%
	不満	1 7.1%	1 7.1%	2 14.3%	8 57.1%	2 14.3%	14 100.0%
合計		22 7.1%	89 28.7%	132 42.6%	57 18.4%	10 3.2%	310 100.0%

第7-22-10表 教育制度、能力開発の機会の満足度の変化（パネルデータ）

		教育制度・能力開発の機会の満足度(第2回)					合計
		満足	い ど ち ら か と い え ば 満 足	ど ち ら で も な い	い ど ち ら か と い え ば 不 満	不 満	
教育 制度・ 能力開 発の 機会の 満足度 (第1回)	満足	1 14.3%	5 71.4%	0 0.0%	1 14.3%	0 0.0%	7 100.0%
	どちらかといえば満足	2 3.6%	27 49.1%	19 34.5%	7 12.7%	0 0.0%	55 100.0%
	どちらでもない	5 3.4%	18 12.4%	96 66.2%	24 16.6%	2 1.4%	145 100.0%
	どちらかといえば不満	0 0.0%	2 2.7%	27 36.0%	35 46.7%	11 14.7%	75 100.0%
	不満	0 0.0%	1 3.6%	8 28.6%	9 32.1%	10 35.7%	28 100.0%
合計		8 2.6%	53 17.1%	150 48.4%	76 24.5%	23 7.4%	310 100.0%

第7-22-11表 福利厚生の満足度の変化（パネルデータ）

		福利厚生の満足度(第2回)					合計
		満足	い ど ち ら か と い え ば 満 足	ど ち ら で も な い	い ど ち ら か と い え ば 不 満	不 満	
福利 厚生 の満足 度 (第1回)	満足	3 25.0%	8 66.7%	0 0.0%	1 8.3%	0 0.0%	12 100.0%
	どちらかといえば満足	4 6.6%	31 50.8%	21 34.4%	4 6.6%	1 1.6%	61 100.0%
	どちらでもない	1 0.9%	14 12.6%	68 61.3%	23 20.7%	5 4.5%	111 100.0%
	どちらかといえば不満	0 0.0%	7 8.0%	21 23.9%	44 50.0%	16 18.2%	88 100.0%
	不満	0 0.0%	1 2.7%	7 18.9%	13 35.1%	16 43.2%	37 100.0%
合計		8 2.6%	61 19.7%	117 37.9%	85 27.5%	38 12.3%	309 100.0%

第7-22-12表 職場の人間関係の満足度の変化（パネルデータ）

		職場の人間関係の満足度(第2回)					合計
		満足	い ど え ち ら か と 満 足	ど ち ら で も な い	い ど え ち ら か と 不 満	不 満	
職 場 の 人 間 関 係 の 満 足 (第 1 回)	満足	8 53.3%	6 40.0%	0 0.0%	0 0.0%	1 6.7%	15 100.0%
	どちらかといえば満足	8 7.5%	61 57.0%	29 27.1%	9 8.4%	0 0.0%	107 100.0%
	どちらでもない	3 2.5%	25 21.2%	73 61.9%	15 12.7%	2 1.7%	118 100.0%
	どちらかといえば不満	1 2.1%	11 22.9%	16 33.3%	12 25.0%	8 16.7%	48 100.0%
	不満	1 4.8%	2 9.5%	3 14.3%	7 33.3%	8 38.1%	21 100.0%
合計		21 6.8%	105 34.0%	121 39.2%	43 13.9%	19 6.1%	309 100.0%

第7-22-13表 雇用の安定性の満足度の変化（パネルデータ）

		雇用の安定性の満足度(第2回)					合計
		満足	い ど え ち ら か と 満 足	ど ち ら で も な い	い ど え ち ら か と 不 満	不 満	
雇 用 の 安 定 性 の 満 足 度 (第 1 回)	満足	17 58.6%	10 34.5%	2 6.9%	0 0.0%	0 0.0%	29 100.0%
	どちらかといえば満足	13 14.8%	43 48.9%	23 26.1%	7 8.0%	2 2.3%	88 100.0%
	どちらでもない	6 6.3%	22 22.9%	47 49.0%	19 19.8%	2 2.1%	96 100.0%
	どちらかといえば不満	1 1.5%	11 16.4%	23 34.3%	27 40.3%	5 7.5%	67 100.0%
	不満	1 3.4%	3 10.3%	5 17.2%	9 31.0%	11 37.9%	29 100.0%
合計		38 12.3%	89 28.8%	100 32.4%	62 20.1%	20 6.5%	309 100.0%

第7-22-14表 将来の雇用の保障の満足度の変化（パネルデータ）

		将来の雇用の保障の満足度(第2回)					合計
		満足	い ど え ち ら か と 満 足	ど ち ら で も な い	い ど え ち ら か と 不 満	不 満	
将 来 の 雇 用 の 保 障 の 満 足 度 (第 1 回)	満足	10 52.6%	4 21.1%	5 26.3%	0 0.0%	0 0.0%	19 100.0%
	どちらかといえば満足	8 14.8%	25 46.3%	15 27.8%	3 5.6%	3 5.6%	54 100.0%
	どちらでもない	5 4.6%	19 17.4%	63 57.8%	20 18.3%	2 1.8%	109 100.0%
	どちらかといえば不満	0 0.0%	10 11.1%	28 31.1%	43 47.8%	9 10.0%	90 100.0%
	不満	0 0.0%	3 8.1%	8 21.6%	8 21.6%	18 48.6%	37 100.0%
合計		23 7.4%	61 19.7%	119 38.5%	74 23.9%	32 10.4%	309 100.0%

第7-22-15表 職業生活と家庭生活のバランスの満足度の変化（パネルデータ）

		職業生活と家庭生活のバランスの満足度(第2回)					合計
		満足	い ど ち ら か と 満 足	ど ち ら で も な い	い ど ち ら か と 不 満	不 満	
職業生活と家庭生活の満足度(第1回)	満足	6 35.3%	7 41.2%	3 17.6%	1 5.9%	0 0.0%	17 100.0%
	どちらかといえば満足	6 6.3%	49 51.6%	29 30.5%	10 10.5%	1 1.1%	95 100.0%
	どちらでもない	3 2.5%	29 24.6%	63 53.4%	21 17.8%	2 1.7%	118 100.0%
	どちらかといえば不満	0 0.0%	6 10.5%	26 45.6%	21 36.8%	4 7.0%	57 100.0%
	不満	1 4.3%	1 4.3%	6 26.1%	6 26.1%	9 39.1%	23 100.0%
合計		16 5.2%	92 29.7%	127 41.0%	59 19.0%	16 5.2%	310 100.0%

第7-22-16表 職業生活全般の満足度の変化（パネルデータ）

		職業生活全般の満足度(第2回)					合計
		満足	い ど ち ら か と 満 足	ど ち ら で も な い	い ど ち ら か と 不 満	不 満	
職業生活全般の満足度(第1回)	満足	6 50.0%	5 41.7%	1 8.3%	0 0.0%	0 0.0%	12 100.0%
	どちらかといえば満足	1 0.9%	66 62.3%	29 27.4%	10 9.4%	0 0.0%	106 100.0%
	どちらでもない	4 3.3%	30 24.6%	69 56.6%	18 14.8%	1 0.8%	122 100.0%
	どちらかといえば不満	0 0.0%	10 18.9%	21 39.6%	17 32.1%	5 9.4%	53 100.0%
	不満	1 5.9%	2 11.8%	2 11.8%	7 41.2%	5 29.4%	17 100.0%
合計		12 3.9%	113 36.5%	122 39.4%	52 16.8%	11 3.5%	310 100.0%

これらの集計結果から、各項目について満足度が上昇した人、満足度が不変の人、満足度が低下した人の構成比を図にしたのが第7-15図である。この図を見ると、「労働時間」、「仕事のしやすさ」、「昇進」、「保有資格の活用」、「職場の人間関係」、「雇用の安定性」、「将来の雇用の保障」、「職業生活と家庭生活のバランス」、「職業生活全般」については満足度が上昇した人の比率が大きい。これに対して、「配置、勤務地」、「福利厚生」については満足度が低下した人の比率が大きい。

ただし、満足度の評価が主観的で曖昧な面をもっているため、解釈には注意が必要であろう。

第7-15図 職業生活の満足度の変化（パネル）

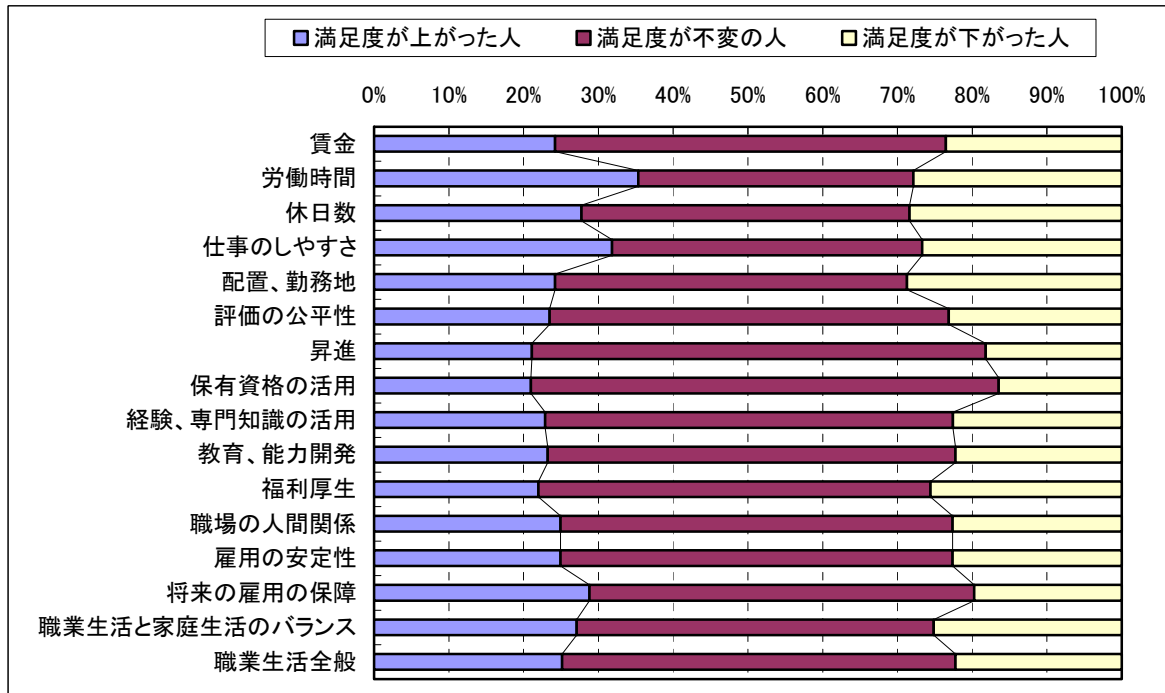

5 今後の職業生活

回答者は、今後、どのような職業生活をおくろうとしているのであろうか。また、勤め先の人的資源管理のシステムはそれにこたえるようなものなのだろうか。以下では、中高年以降の働き方について検討していくことにする。

5.1 今後の働き方

まず、回答者が今後どのような職業生活をおくろうとしているのかを確認する。第1回調査における今後の職業生活についての希望は、「自分の経験、資格、専門知識、特殊技能を活かせるならば現在の会社にこだわらない」という回答が 25.1%で最も多く、以下、「自分の経験、資格、専門知識、特殊技能を活かして現在の会社で腕をふるいたい」が 15.7%、「特に希望はなく、成り行きに任せる」が 14.0%、「いいところがあればすぐにでも転職したい」が 13.3%の順になっている（第7-16図）。

第2回調査では、「自分の経験、資格、専門知識、特殊技能を活かせるならば現在の会社にこだわらない」という回答が前回調査に比べて 5.0 ポイント、「いろいろな業務を経験してこの会社の経営に携わりたい」が前回調査に比べて 2.8 ポイントそれぞれ減少し、「特に希望はなく、成り行きに任せる」が 4.5 ポイント増加している。

第7-16図 今後の職業生活についての希望

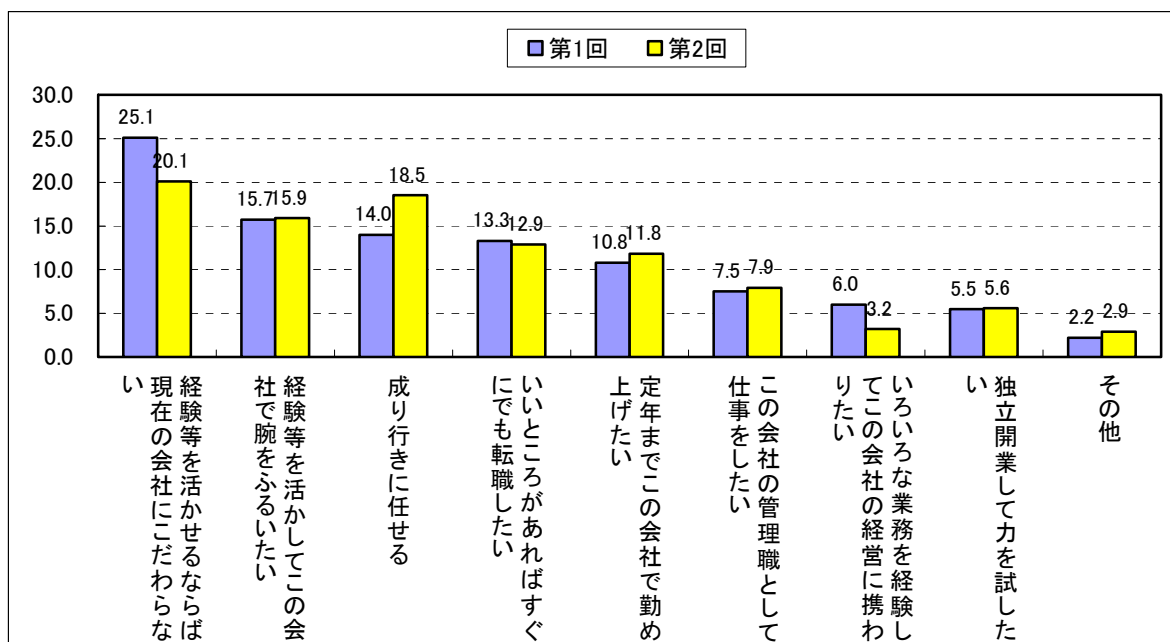

第7-23表 終業形態別今後の職業生活についての希望

就業形態	希望の項目	今後の職業生活の希望									合計	
		現在の勤め先の経営に携わりたい	今の勤め先で管理職として	経験、専門等を活かして今の勤め先で	今の勤め先で定年まで勤め上げたい	今の勤め先で定年まで勤め上げたい	この会社の管理職として仕事をしたい	独立開業	いろいろな業務を経験してこの会社の経営に携わりたい	特に希望はなく成りに任せる		その他
就業形態	雇用者 (正規)	10	25	46	36	54	12	22	29	2	236	
	雇用者 (非正規)	0	0	2	2	15	5	18	24	2	68	
	経営者	1	2	1	1	1	0	0	2	2	10	
	自営業者	0	0	2	0	0	1	1	4	3	11	
	家族従業員	0	0	2	0	0	0	0	2	0	4	
	自由業	0	0	1	0	1	0	0	0	0	2	
	内職	0	0	0	1	0	0	1	1	1	4	
	合計	11	27	54	40	71	18	42	62	10	335	
		度数	3.3%	8.1%	16.1%	11.9%	21.2%	5.4%	12.5%	18.5%	3.0%	100.0%
		行%										

今後の職業生活についての希望は、現在の就業形態によって異なる。第7-23表は、今後の職業生活についての希望を就業形態別に集計した結果である。これを見ると、雇用者（正規）は、「現在の勤め先の経営に携わりたい」「今の勤め先で管理職として 経験、専門等を活かして今の勤め先で」「今の勤め先で定年まで勤め上げたい」を合わせると、ほぼ半数が今の勤め先で働くことを希望している。また、「経験等を活かせるなら今の勤め先にこだわらない」「独立開業」「いいところがあればすぐにでも転職」など、今の勤め先にこだわらない働き方

を希望する者が約 37%などとなっている。これに対して、雇用者（非正規）は、今の勤め先にこだわらない働き方を希望する者が約 56%、「成り行きに任せる」という者が 35%となっており、正規と非正規とでは今後の職業生活の希望について異なった回答傾向になっている。

第 7-24 表 今後の職業生活の希望についての変化（パネル）

		今後の職業生活(第2回調査)									合計
		現在の勤め先の経営に携わりたい	今の勤め先で管理職として	か経験、専門等を活かして今の勤め先で	今の勤め先で定年まで勤め上げたい	な経験等を活かせるなら今の勤め先で	独立開業	いいところがあればすぐにでも転職	特に希望はなく成り行きに任せる	その他	
今後の職業生活（第1回調査）	現在会社の経営に携わりたい	5 25.0%	5 25.0%	2 10.0%	2 10.0%	0 0.0%	0 0.0%	1 5.0%	3 15.0%	2 10.0%	20 100.0%
	今の勤め先で管理職として	1 4.3%	10 43.5%	3 13.0%	3 13.0%	0 0.0%	0 0.0%	1 4.3%	5 21.7%	0 0.0%	23 100.0%
	経験、専門等を活かして今の勤め先で	4 6.9%	4 6.9%	24 41.4%	9 15.5%	9 15.5%	0 0.0%	3 5.2%	4 6.9%	1 1.7%	58 100.0%
	今の勤め先で定年まで勤め上げたい	0 0.0%	1 2.7%	6 16.2%	16 43.2%	4 10.8%	1 2.7%	1 2.7%	8 21.6%	0 0.0%	37 100.0%
	経験等を活かせるなら今の勤め先にこだわらない	0 0.0%	2 2.6%	13 17.1%	6 7.9%	37 48.7%	5 6.6%	4 5.3%	9 11.8%	0 0.0%	76 100.0%
	独立開業	0 0.0%	1 5.3%	0 0.0%	1 5.3%	5 26.3%	8 42.1%	1 5.3%	2 10.5%	1 5.3%	19 100.0%
	いいところがあればすぐにでも転職	0 0.0%	1 2.6%	2 5.3%	1 2.6%	8 21.1%	1 2.6%	19 50.0%	6 15.8%	0 0.0%	38 100.0%
	特に希望はなく成り行きに任せる	1 2.8%	3 8.3%	3 8.3%	2 5.6%	1 2.8%	1 2.8%	5 13.9%	17 47.2%	3 8.3%	36 100.0%
	その他	0 0.0%	0 0.0%	0 0.0%	0 0.0%	1 16.7%	0 0.0%	3 50.0%	1 16.7%	1 16.7%	6 100.0%
合計	11 3.5%	27 8.6%	53 16.9%	40 12.8%	65 20.8%	16 5.1%	38 12.1%	55 17.6%	8 2.6%	313 100.0%	

2 回の調査間で今後の職業生活の希望についての変化があったかどうか検討するためにクロス集計した結果が第 7-24 表である。前回の調査において、「現在の勤め先の経営に携わりたい」と回答した者で、今回の調査でも同じ希望を持っている者は 5 ケース（25.0%）にとどまる。それ以外の項目はいずれも前回調査と今回調査で同じ希望を持っている者が 4 割以上いる。

2 回の調査の変化をみると、「現在の勤め先の経営に携わりたい」「今の勤め先で管理職として」「経験、専門等を活かして今の勤め先で」「今の勤め先で定年まで勤め上げたい」など、現在の勤め先に将来も勤め続けたいという回答者がわずかに減少している。また、「経験等を活かせるなら今の勤め先にこだわらない」「独立開業」「いいところがあればすぐにでも転職したい」など転職希望者も減少している。これに対して、「特に希望はなく成り行きに任せる」という回答者が増加している。

5. 2 定年まで勤め先で働くことができるか

将来どこで働くかを考えるとき、現在の勤め先で働き続けることが可能かどうか問題にな

る。上で見たように、今後の職業生活の希望として、4割前後の回答者が現在の勤め先で働き続けることを希望している。また、後で見るように、60歳以降の生活を支える収入は、本人やその配偶者が仕事をして得る収入が中心となっている。では、その場合、どのような勤め先で、どのような環境、条件で働くのであろうか。

第7-17図 現在の勤め先では定年まで働くことができるか（単位、％）

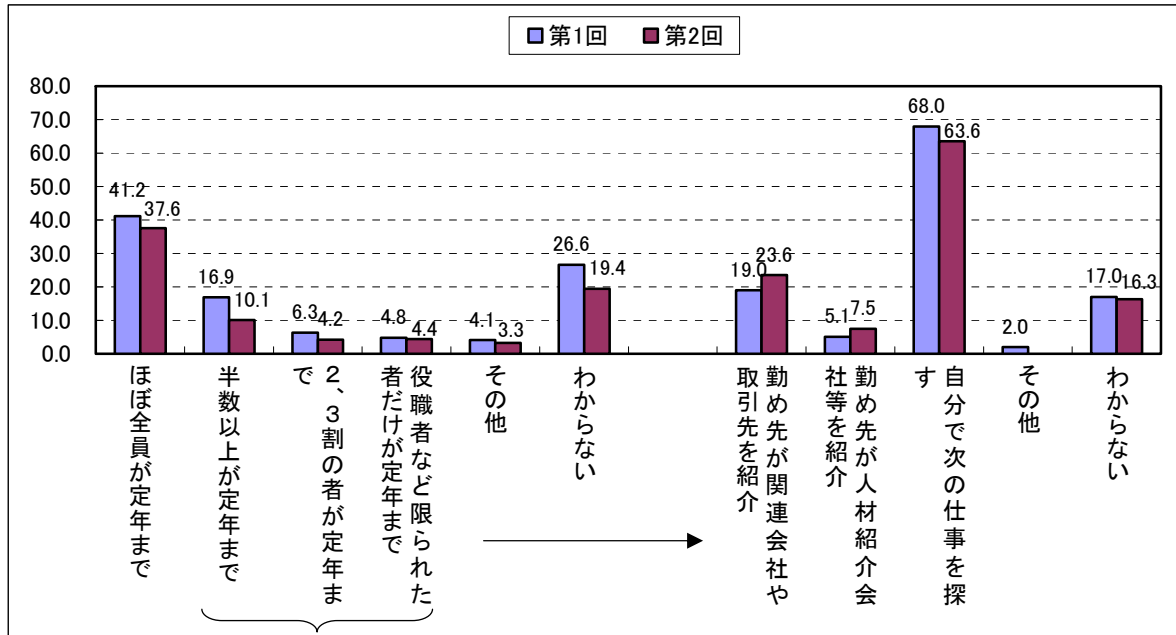

まず、現在の勤め先で定年まで働き続けることができるか、現在、収入をとまなう仕事についている回答者に限って集計してみた。第1回調査では「ほぼ全員が定年年齢まで働き続けることができる」が41.2%で最も多く、「半数以上の者が定年まで働き続けることができる」(16.9%)が続いていた。第2回調査では両者とも減少している(第7-17図左側)。

回答者全体について集計してみると、「わからない」という回答が多い。そこで、第2回調査結果について、勤め先の従業員規模別、就業形態別に集計し直してみた。その結果が、第7-25表および第7-26表である。

従業員規模別に見ると、「全員が定年まで雇用される」という回答の比率が最も高いのは官公庁・学校で、それ以外の回答については従業員規模と明確な関係は読みとることが出来ない。しかし、「半数以上の者が定年まで雇用される」という回答については、従業員規模が大きくなるにつれて回答比率が高くなっている。

第7-25表 従業員数別勤め先の定年までの働き方

			勤め先の定年までの働き方						合計
			ほぼ全員が定年まで雇用	の半が定年以上までも	の2が、雇用年までも	く、3割までも	役員者などが定年ご	その他	
組織全体の従業員数	0人	度数 行%	3 23.1%	0 0.0%	0 0.0%	0 0.0%	7 53.8%	3 23.1%	13 100.0%
	1~4人	度数 行%	8 53.3%	0 0.0%	0 0.0%	0 0.0%	1 6.7%	6 40.0%	15 100.0%
	5~9人	度数 行%	9 52.9%	1 5.9%	0 0.0%	1 5.9%	0 0.0%	6 35.3%	17 100.0%
	10~29人	度数 行%	10 34.5%	2 6.9%	1 3.4%	0 0.0%	0 0.0%	16 55.2%	29 100.0%
	30~99人	度数 行%	21 48.8%	5 11.6%	2 4.7%	3 7.0%	2 4.7%	10 23.3%	43 100.0%
	100~299人	度数 行%	15 45.5%	3 9.1%	5 15.2%	2 6.1%	1 3.0%	7 21.2%	33 100.0%
	300~999人	度数 行%	23 51.1%	9 20.0%	3 6.7%	4 8.9%	0 0.0%	6 13.3%	45 100.0%
	1000人以上	度数 行%	46 46.0%	22 22.0%	4 4.0%	9 9.0%	1 1.0%	18 18.0%	100 100.0%
	官公庁・学校	度数 行%	19 79.2%	1 4.2%	1 4.2%	0 0.0%	1 4.2%	2 8.3%	24 100.0%
	わからない	度数 行%	2 15.4%	0 0.0%	1 7.7%	0 0.0%	1 7.7%	9 69.2%	13 100.0%
	合計	度数 行%	156 47.0%	43 13.0%	17 5.1%	19 5.7%	14 4.2%	83 25.0%	332 100.0%

第7-26表 就業形態別勤め先の定年までの働き方（単位、%）

			勤め先の定年までの働き方						合計
			ほぼ全員が定年まで雇用	の半が定年以上までも	の2が、雇用年までも	く、3割までも	役員者などが定年ご	その他	
就業形態	雇用者（正規）	度数 行%	131 55.5%	38 16.1%	16 6.8%	15 6.4%	2 0.8%	34 14.4%	236 100.0%
	雇用者（非正規）	度数 行%	15 22.4%	4 6.0%	1 1.5%	3 4.5%	4 6.0%	40 59.7%	67 100.0%
	経営者	度数 行%	7 70.0%	1 10.0%	0 0.0%	1 10.0%	0 0.0%	1 10.0%	10 100.0%
	自営業者	度数 行%	1 9.1%	0 0.0%	0 0.0%	0 0.0%	7 63.6%	3 27.3%	11 100.0%
	家族従業員	度数 行%	3 75.0%	0 0.0%	0 0.0%	0 0.0%	0 0.0%	1 25.0%	4 100.0%
	自由業	度数 行%	0 0.0%	0 0.0%	0 0.0%	0 0.0%	1 50.0%	1 50.0%	2 100.0%
	内職	度数 行%	0 0.0%	0 0.0%	0 0.0%	0 0.0%	0 0.0%	3 100.0%	3 100.0%
	合計	度数 行%	157 47.1%	43 12.9%	17 5.1%	19 5.7%	14 4.2%	83 24.9%	333 100.0%

就業形態別に勤め先の定年までの働き方を見ると、雇用者（正規）の場合、「ほぼ全員が定年まで雇用」という回答が半数以上に達する。それに対して、雇用者（非正規）の場合、「わからない」という回答が6割あり、勤め先の定年までの働き方について把握していないことがわかる。

次に、「半数以上の者が定年まで勤め続けられる」、「2、3割の者が定年まで勤め続けられる」、「役員者などごく一部の者が定年まで勤め続けられる」と回答した人に、定年前に現在の勤め先から他の勤め先へと移る場合、どのような職場へどのようにして移るのかをたずね

た。その結果、前回、今回とも、「自分で次の仕事を探す」が最も多く、「現在の勤め先企業が関連会社や取引先などを紹介してくれる」等が続いている（第7-17図右側）。

第2回調査結果を勤め先の従業員規模別に集計した結果が第7-27表である。勤め先の従業員規模が大きいほど「勤め先が関連会社や取引先を紹介」という回答の比率が大きくなっている。ただ、従業員規模が大きいところでも「自分で次の仕事を探す」という回答も多く、回答者個人の状況によっても異なると考えられる。なお、就業形態別に集計してみたが、明

第7-27表 勤め先の従業員規模別再就職先の見つけ方（複数回答）

			再就職先の見つけ方					
			会社や取引先を紹介	勤め先が関連会社を通じて	人材紹介会社の紹介	自分で次の仕事を探す	その他	わからない
組織全体の従業員数	0人	度数 行%	0 0.0%	0 0.0%	0 0.0%	0 0.0%	0 0.0%	0 0.0%
	1~4人	度数 行%	0 0.0%	0 0.0%	0 0.0%	0 0.0%	0 0.0%	0 0.0%
	5~9人	度数 行%	0 0.0%	0 0.0%	2 100.0%	0 0.0%	0 0.0%	
	10~29人	度数 行%	0 0.0%	0 0.0%	3 100.0%	0 0.0%	0 0.0%	
	30~99人	度数 行%	2 20.0%	0 0.0%	7 70.0%	0 0.0%	1 10.0%	
	100~299人	度数 行%	1 10.0%	0 0.0%	8 80.0%	0 0.0%	1 10.0%	
	300~999人	度数 行%	5 31.3%	1 6.3%	13 81.3%	0 0.0%	1 6.3%	
	1000人以上	度数 行%	18 51.4%	5 14.3%	15 42.9%	0 0.0%	1 2.9%	
	官公庁・学校	度数 行%	0 0.0%	0 0.0%	1 50.0%	0 0.0%	1 50.0%	
	わからない	度数 行%	1 100.0%	0 0.0%	1 100.0%	0 0.0%	0 0.0%	
	合計	度数 行%	27 34.2%	6 7.6%	50 63.3%	0 0.0%	5 6.3%	

第7-18図 他の勤め先へ移るときの職位と賃金（単位、%）

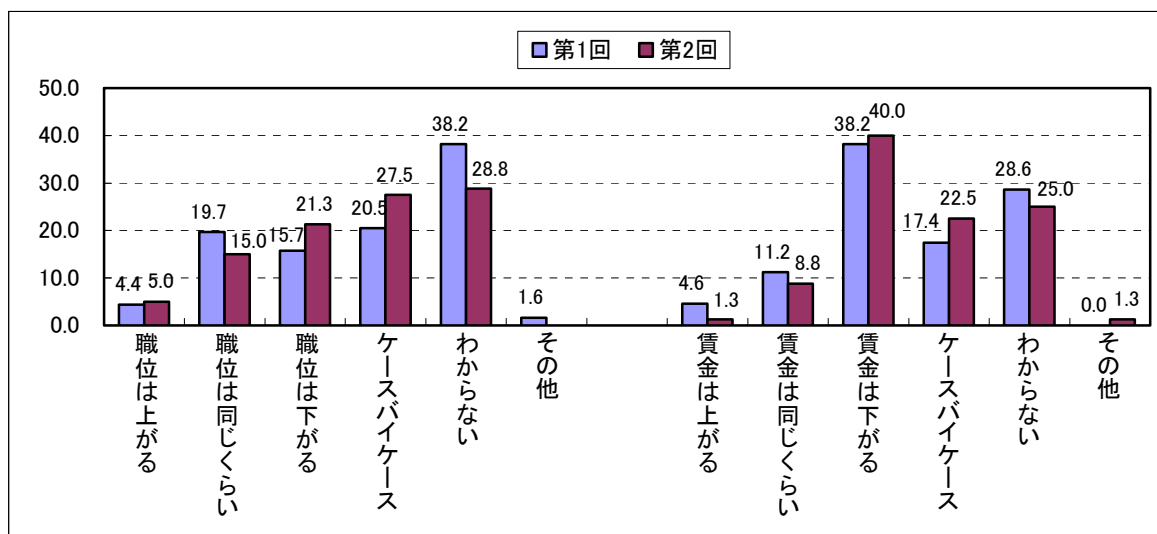

確な特徴は見られなかった。

さらに、現在の勤め先以外に移る場合、職位や賃金がどう変化するかをたずねた（第 7-18 図）。職位、賃金ともに、「わからない」という回答が多かったが、「下がる」「ケースバイケース」という回答の比率が第 1 回調査に比べて第 2 回調査の方が高くなっている。

5. 3 勤め先での定年前後の雇用の仕組み

現在の勤め先で定年に達したとして、定年後の雇用の仕組みがどうなっているかをたずねた（第 7-19 図）²⁰。結果は、2 回の調査のいずれも「何らかの条件を満たす人だけが勤め続けることができる」という回答が多かった。しかし、今回の調査では「わからない」が減少し、「定年年齢で全員が辞める」という回答の比率がわずかながら増えている。

第 7-19 図 定年前後の雇用の仕組み

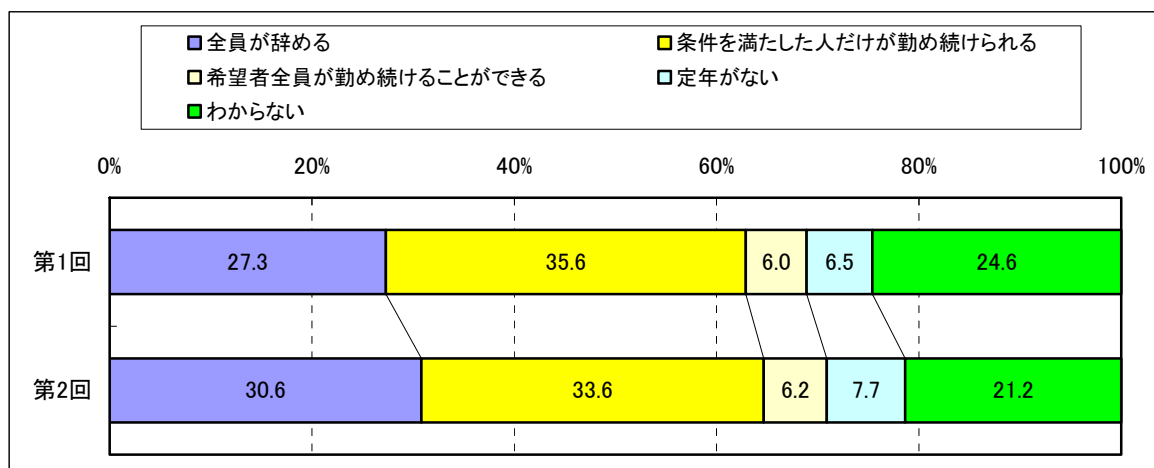

定年前後の雇用の仕組みについて、2 回の調査とも「わからない」という回答が 2 割以上ある。そこで、既に見た定年までの雇用と同様、従業員規模と就業形態別に集計してみた（第 7-28 表、第 7-29 表）。

この結果を見ると、概ね従業員規模が大きいほど「定年時点で全員が辞める」という回答の比率が多くなっている。また、「条件を満たした人が働き続ける」という回答も従業員規模が大きいほど多い。これに対して、従業員規模が小さいところほど「定年がなく、全員が勤め続ける」という回答の比率が多くなっている。

²⁰ これは、勤め先の現行の制度・施策がどうなっているかに関する質問で、回答者自身がその制度・施策の対象になる場合もそうでない場合も含まれていることに注意されたい。次に見る定年前後の雇用の仕組みについても同じである。

第7-28表 従業員規模別定年前後の雇用の仕組み

			勤め先の定年前後の雇用の仕組み					合計
			ら定 全年 員に 達し めた	た条 人件 がを 満 めた 続し	希 望者 全 員が 勤 め 続 け る	員定 が年 が勤 めな く 続 け 全	わ か ら な い	
組織 全体 の 従 業 員 数	0人	度数 0 行% 0.0%	0	0	0	10	3	13
	1~4人	度数 0 行% 0.0%	0	2	0	8	5	15
	5~9人	度数 4 行% 23.5%	4	4	0	1	8	17
	10~29人	度数 5 行% 17.2%	5	5	4	4	11	29
	30~99人	度数 12 行% 27.9%	14	14	5	2	10	43
	100~299人	度数 13 行% 38.2%	16	16	1	1	3	34
	300~999人	度数 16 行% 35.6%	21	21	0	0	8	45
	1000人以上	度数 37 行% 37.4%	40	40	10	0	12	99
	官公庁・学校	度数 14 行% 58.3%	8	8	1	0	1	24
	わからない	度数 2 行% 14.3%	1	1	0	0	11	14
	合計	度数 103 行% 30.9%	111	111	21	26	72	333

第7-29表 就業形態別定年前後の雇用の仕組み

			勤め先の定年前後の雇用の仕組み					合計
			ら定 全年 員に 達し めた	た条 人件 がを 満 めた 続し	希 望者 全 員が 勤 め 続 け る	員定 が年 が勤 めな く 続 け 全	わ か ら な い	
就業 形態	雇用者 (正規)	度数 87 行% 36.9%	100	100	18	9	22	236
	雇用者 (非正規)	度数 15 行% 22.1%	6	6	2	5	40	68
	経営者	度数 0 行% 0.0%	6	60.0%	10.0%	0	30.0%	10
	自営業者	度数 0 行% 0.0%	0	0	0	9	18.2%	11
	家族従業員	度数 1 行% 25.0%	0	0	0	2	25.0%	4
	自由業	度数 0 行% 0.0%	0	0	0	1	50.0%	2
	内職	度数 0 行% 0.0%	0	0	0	0	100.0%	3
	合計	度数 103 行% 30.8%	112	112	21	26	72	334

就業形態別に見ると、雇用者（正規）では「条件を満たした人が働き続ける」が約42%、「定年に達したら全員辞める」が約37%であるのに対して、雇用者（非正規）では6割近くが「わからない」と回答している。

第7-20図 勤務延長制や再雇用制の有無（単位、％）

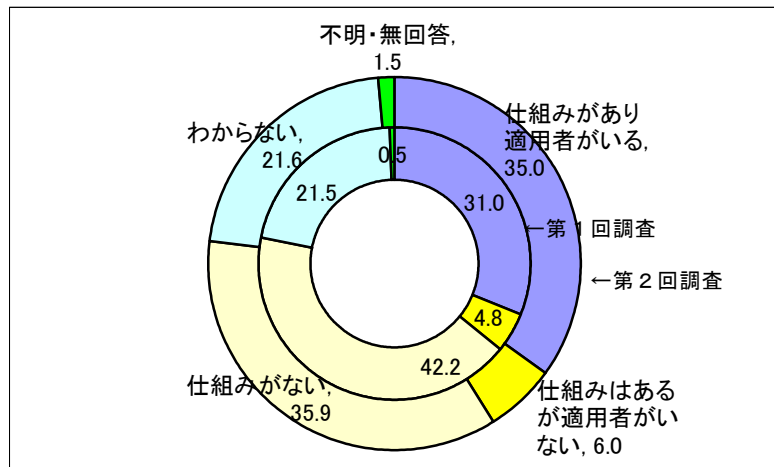

注) 内側が第1回調査の回答結果、外側が第2回調査の回答結果をあらわす。

5. 4 勤務延長制度、再雇用制度の有無

定年後の雇用の仕組みとして、現在の勤め先における勤務延長制度や再雇用制度の有無をたずねた（第7-20図）。第2回調査の結果は、「そういう仕組みはない」（35.9％）が最も多く、「そういう仕組みがあり、実際に適用者がいる」（35.0％）、「そういう仕組みはあるが適用者はいない」（6.0％）、「わからない」（21.6％）となっている²¹。

ここでも勤め先の従業員規模別、就業形態別に集計してみた（第7-30表、第7-31表）。まず、従業員規模別に見ると、従業員規模が大きいほど「勤務延長・再雇用制度の仕組みがあり、制度の適用者がいる」という回答が多い。これに対して、従業員規模が小さいほど「仕組みがない」という回答の比率が高くなっている。先の定年制に関する集計結果が、従業員数が小さいところほど定年制がなく、全員が勤め続けることが出来るという回答が多かったことが、こうした結果につながっていると思われる。

就業形態別に見ると、雇用者（非正規）については「わからない」という回答が6割以上ある。この設問に対する回答を含め、今後の60歳以降の働き方設問に対する回答結果を見ると、雇用者（非正規）は「わからない」という回答が多かった。この背景には、雇用者（非正規）特有の就業意識があるのかもしれない。すなわち、回答者が雇用者（非正規）として仕事をするのは、あくまで短期的な就業と考え、定年やそれ以降の勤務延長・再雇用、長期的に定着して就業することは考えていないのかもしれない。この点については、今後の働き方についての希望とも共通している。

²¹ 集計対象を雇用者（正規および非正規）に限定しても結果に大きな差はない。

第7-30表 勤め先の従業員規模別勤務延長・再雇用制度の有無

			勤務延長・再雇用制度の有無				合計
			者があ がり組 み適 用が	用あ 仕組 み し適 は	仕 な組 み が	わ い か ら な	
組織 全体 の 従 業 員 数	0人	度数 行%	1 7.7%	0 0.0%	8 61.5%	4 30.8%	13 100.0%
	1~4人	度数 行%	0 0.0%	0 0.0%	11 73.3%	4 26.7%	15 100.0%
	5~9人	度数 行%	3 17.6%	1 5.9%	10 58.8%	3 17.6%	17 100.0%
	10~29人	度数 行%	2 6.9%	2 6.9%	16 55.2%	9 31.0%	29 100.0%
	30~99人	度数 行%	11 25.6%	3 7.0%	17 39.5%	12 27.9%	43 100.0%
	100~299人	度数 行%	13 38.2%	1 2.9%	13 38.2%	7 20.6%	34 100.0%
	300~999人	度数 行%	21 46.7%	2 4.4%	15 33.3%	7 15.6%	45 100.0%
	1000人以上	度数 行%	51 51.5%	8 8.1%	24 24.2%	16 16.2%	99 100.0%
	官公庁・学校	度数 行%	16 66.7%	3 12.5%	2 8.3%	3 12.5%	24 100.0%
	わからない	度数 行%	1 7.1%	0 0.0%	4 28.6%	9 64.3%	14 100.0%
	合計	度数 行%	119 35.7%	20 6.0%	120 36.0%	74 22.2%	333 100.0%

第7-31表 就業形態別勤務延長・再雇用制度の有無

			勤務延長・再雇用制度の有無				合計
			者があ がり組 み適 用が	用あ 仕組 み し適 は	仕 な組 み が	わ い か ら な	
就業 形態	雇用者 (正規)	度数 行%	110 46.6%	17 7.2%	87 36.9%	22 9.3%	236 100.0%
	雇用者 (非正規)	度数 行%	6 8.8%	2 2.9%	17 25.0%	43 63.2%	68 100.0%
	経営者	度数 行%	2 20.0%	1 10.0%	5 50.0%	2 20.0%	10 100.0%
	自営業者	度数 行%	1 9.1%	0 0.0%	7 63.6%	3 27.3%	11 100.0%
	家族従業員	度数 行%	0 0.0%	0 0.0%	3 75.0%	1 25.0%	4 100.0%
	自由業	度数 行%	0 0.0%	0 0.0%	1 50.0%	1 50.0%	2 100.0%
	内職	度数 行%	0 0.0%	0 0.0%	1 33.3%	2 66.7%	3 100.0%
	合計	度数 行%	119 35.6%	20 6.0%	121 36.2%	74 22.2%	334 100.0%

5. 5 収入をとまなう仕事をいつまで続けるか

では、今回の調査回答者は収入をとまなう仕事を何歳くらいまで続けたいと考えているのか、具体的な年齢を記入してもらった（第7-21図）。

何歳まで働くかという年齢の平均を、「もう働きたくない」および「ずっと働く」という回答を除いて計算したところ、64.1歳（標準偏差 6.351）であった。今回の調査で最も多かった回答は「ずっと働く」（27.8%）であった。次いで、「65歳以上70歳未満」（20.1%）、「70歳以上」（16.9%）等となっている。一方、「もう働きたくない」という回答は12.8%あった。全体的な回答傾向は、2回の調査を通じて大きな変化はなかった。

第7-21図 収入をとまなう仕事を何歳まで続けるか（単位、％）

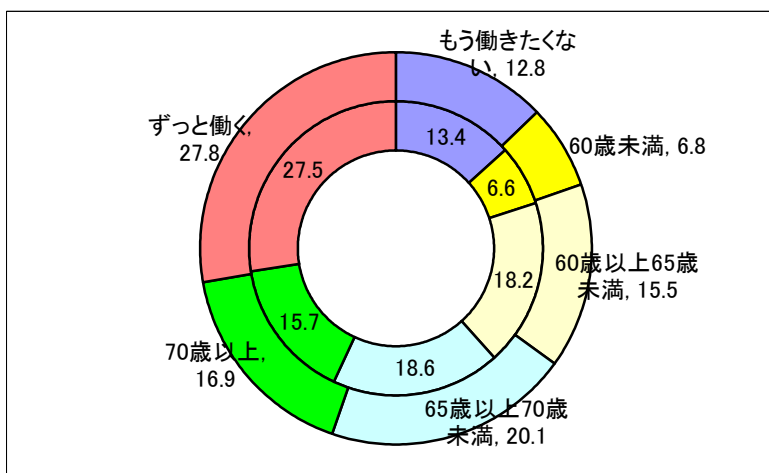

注) 内側が第1回調査の回答結果、外側が第2回調査の回答結果をあらわす。

次に、前回の調査と今回の調査とで働き続ける年齢に変化があったかどうか集計してみた。その結果が第7-32表である。前回調査で「ずっと働く」とした回答者の64.5%が今回も「ずっと働く」と回答している。また、前回調査で働く年齢として高い年齢を回答した者は今回も高い年齢まで働くと回答している傾向が見られる。

第7-32表 何歳まで働くかの回答の変化（パネルデータ）

		何歳まで働くか(第2回調査)						合計
		もう働きたくない	60歳未満	60歳以上65歳未満	65歳以上70歳未満	70歳以上	ずっと働く	
(何歳まで調査か)	もう働きたくない	23 46.9%	7 14.3%	10 20.4%	5 10.2%	0 0.0%	4 8.2%	49 100.0%
	60歳未満	7 25.0%	9 32.1%	5 17.9%	4 14.3%	1 3.6%	2 7.1%	28 100.0%
	60歳以上65歳未満	9 12.0%	6 8.0%	24 32.0%	21 28.0%	6 8.0%	9 12.0%	75 100.0%
	65歳以上70歳未満	4 5.5%	3 4.1%	12 16.4%	31 42.5%	11 15.1%	12 16.4%	73 100.0%
	70歳以上	3 4.9%	1 1.6%	4 6.6%	8 13.1%	33 54.1%	12 19.7%	61 100.0%
	ずっと働く	4 3.6%	2 1.8%	7 6.4%	11 10.0%	15 13.6%	71 64.5%	110 100.0%
合計		50 12.6%	28 7.1%	62 15.7%	80 20.2%	66 16.7%	110 27.8%	396 100.0%

5.6 どのような働き方を望むのか

回答者に高齢になっても就業を希望する就業意欲が高い者が少なからずいることがわかった。では、具体的にどのような働き方を望んでいるのであろうか。

前回の調査と今回の調査では「年齢に関係なく働く」と「ある年齢になったら引退する」というような対になった働き方を 11 項目提示し、それぞれの項目についてどちらに近い働き方を希望するかを選択してもらった。その集計結果が第 7-22 図である。

第 7-22 図 60 歳以降の働き方の希望

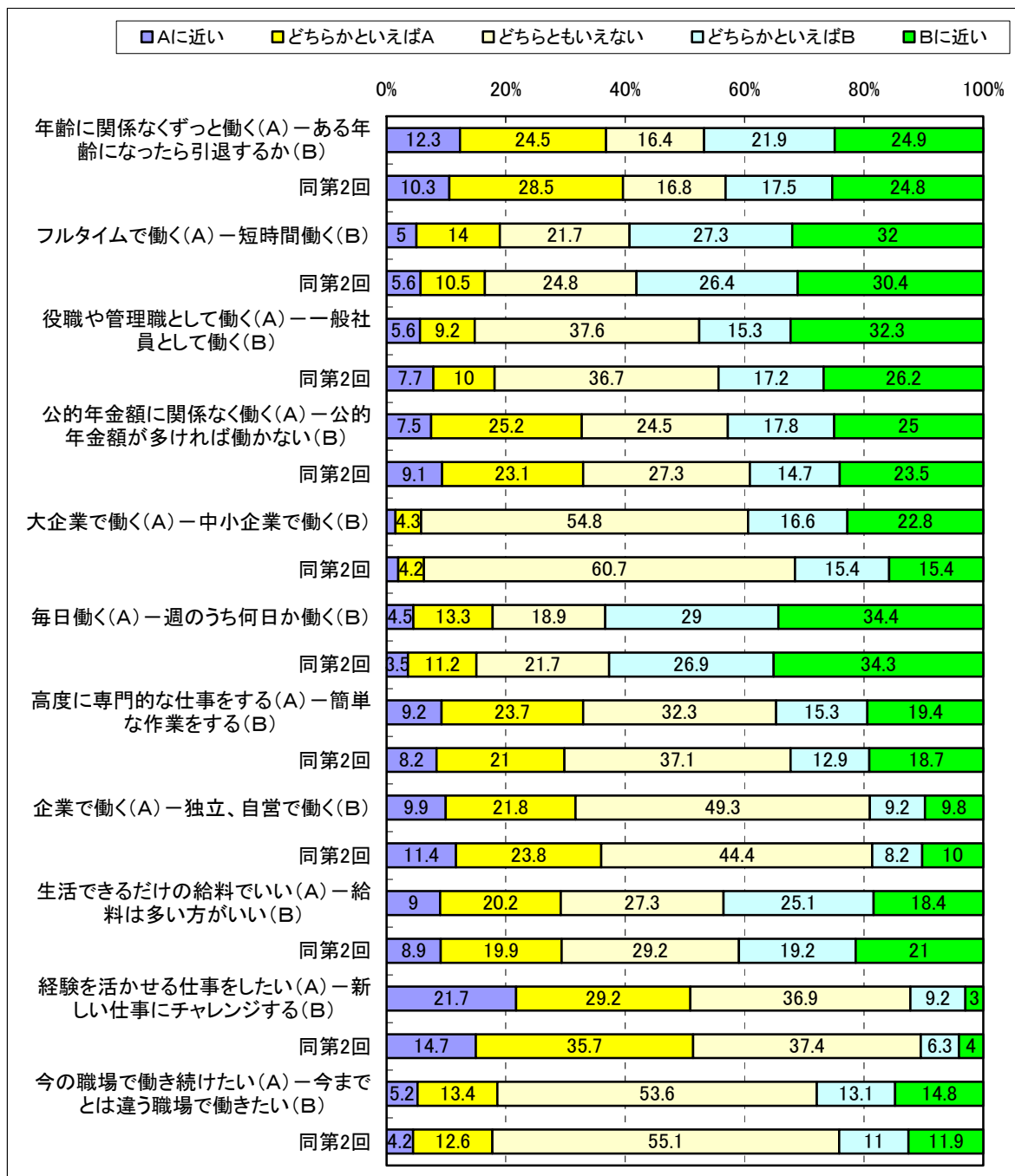

回答傾向をわかりやすくするために、「どちらともいえない」という回答比率を除き、「Aに近い」の回答比率に「どちらかといえばA」という回答比率を加えた数値と、「Bに近い」

の回答比率に「どちらかといえば B」という回答比率を加えた数値の差を求めた。この数値は、B より A に近い働き方を希望する回答比率が大きければプラスに、A より B に近い働き方を希望する回答比率が大きければマイナスになる。この結果を図示したのが第 7-23 図である。この図はグラフが右に伸びていれば「A に近い」という回答者の比率が大きく、左に伸びていれば「B に近い」という回答者の比率が大きいことをあらわしている。

第 7-23 図 60 歳以降の働き方の希望

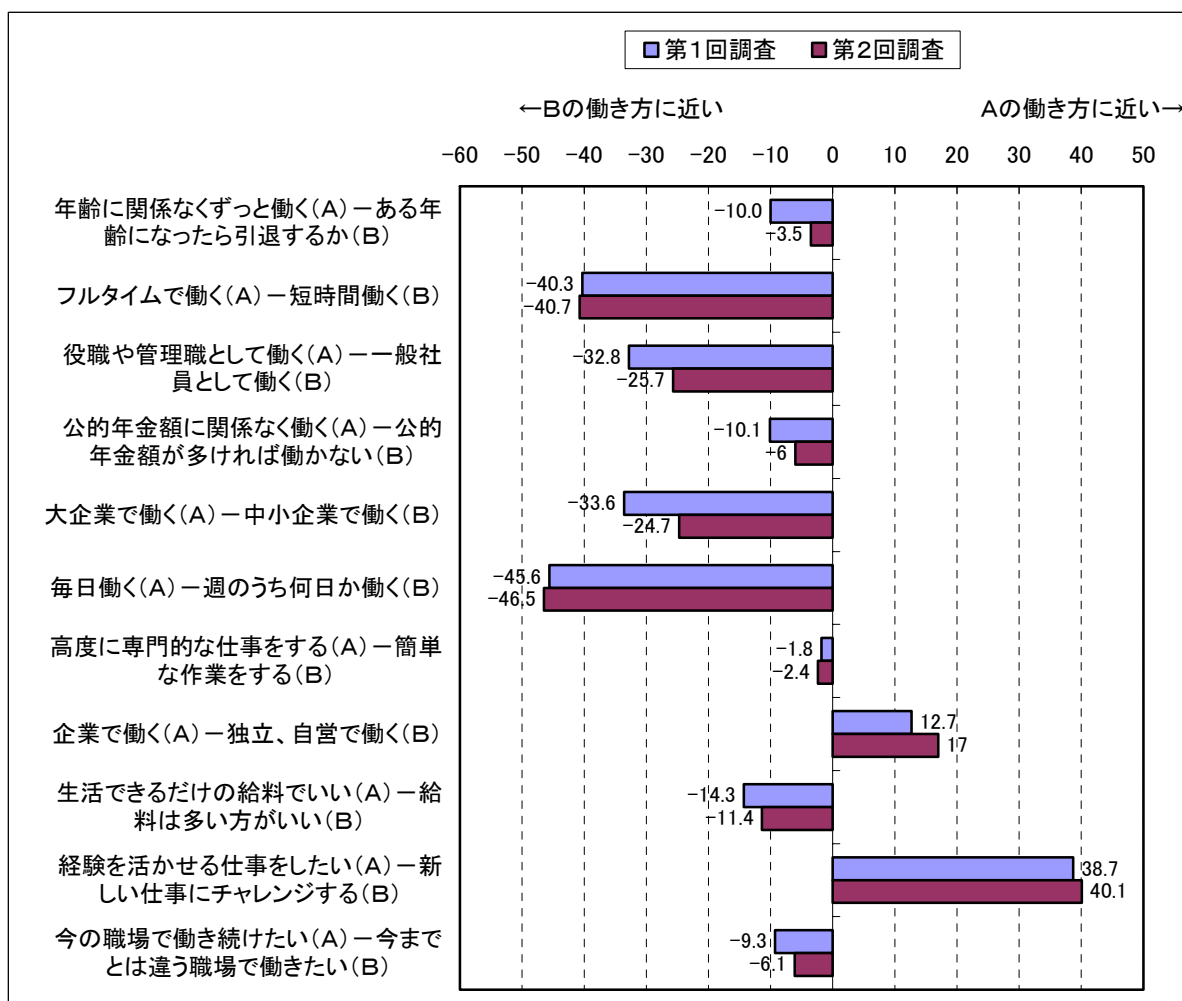

1 つ 1 つの項目の回答結果は両調査間で若干異なっているものの、2 回の調査でまったく反対の結果が得られた項目はない。ただし、「大企業で働く (A) - 中小企業で働く (B)」、「企業で働く (A) - 独立、自営で働く (B)」、「今の職場で働き続けたい (A) - 今までとは違う職場で働きたい (B)」といった項目では「どちらともいえない」という回答者が多いので、解釈に注意が必要であろう。

また、第 1 回調査と第 2 回調査をクロス集計したものが第 7-33-1 表～第 7-33-11 表

である。これらを見ると、回答者の回答傾向が 2 回の調査間で一致していない項目が多い²²。

しかし、この集計結果から、誤解を恐れずに回答者の 60 歳以降の働き方のイメージを描くとすれば、「企業規模にはこだわらず、週のうち何日間か、一般社員として、経験を活かせる仕事を短時間こなす」ということになろう。

第 7-33-1 表 60 歳以降の働き方の希望

		年齢に関係なく(A)VSある年齢で引退(B)					合計
		Aに近い	どちらかといえばA	どちらともいえない	どちらかといえばB	Bに近い	
で 引退 (B) (A) 年齢 関係 なく ある 年齢	Aに近い	17 38.6%	16 36.4%	8 18.2%	1 2.3%	2 4.5%	44 100.0%
	どちらかといえばA	12 14.6%	48 58.5%	7 8.5%	13 15.9%	2 2.4%	82 100.0%
	どちらともいえない	2 6.9%	5 17.2%	8 27.6%	9 31.0%	5 17.2%	29 100.0%
	どちらかといえばB	4 5.6%	18 25.4%	12 16.9%	23 32.4%	14 19.7%	71 100.0%
	Bに近い	1 1.2%	10 12.3%	10 12.3%	16 19.8%	44 54.3%	81 100.0%
合計		36 11.7%	97 31.6%	45 14.7%	62 20.2%	67 21.8%	307 100.0%

注) 表側は第 1 回調査結果、表頭が第 2 回調査結果である。以下、第 7-33-11 表まで同じ。

第 7-33-2 表 60 歳以降の働き方の希望

		フルタイム(A)VS短時間(B)					合計
		Aに近い	どちらかといえばA	どちらともいえない	どちらかといえばB	Bに近い	
V S 短 時 間 (B) (A)	Aに近い	9 39.1%	8 34.8%	5 21.7%	1 4.3%	0 0.0%	23 100.0%
	どちらかといえばA	9 20.0%	12 26.7%	12 26.7%	8 17.8%	4 8.9%	45 100.0%
	どちらともいえない	1 1.7%	10 16.9%	26 44.1%	18 30.5%	4 6.8%	59 100.0%
	どちらかといえばB	1 1.1%	8 8.9%	29 32.2%	37 41.1%	15 16.7%	90 100.0%
	Bに近い	2 2.2%	2 2.2%	13 14.6%	22 24.7%	50 56.2%	89 100.0%
合計		22 7.2%	40 13.1%	85 27.8%	86 28.1%	73 23.9%	306 100.0%

²² これは、設問が「もし 60 歳以降に働くとしたら」と仮定して回答することを求めているため、回答者の考え方・意識が必ずしも固定していないことが原因の 1 つと考えられる。

第7-33-3表 60歳以降の働き方の希望

		役職・管理職(A)VS一般社員(B)					合計
		Aに近い	どちらかといえばA	どちらともいえない	どちらかといえばB	Bに近い	
V役 S職 一・管 社理 員職 (B A)	Aに近い	14 60.9%	2 8.7%	5 21.7%	1 4.3%	1 4.3%	23 100.0%
	どちらかといえばA	6 19.4%	12 38.7%	12 38.7%	1 3.2%	0 0.0%	31 100.0%
	どちらともいえない	8 6.4%	21 66.8%	70 56.0%	18 14.4%	8 6.4%	125 100.0%
	どちらかといえばB	2 4.9%	4 9.8%	12 29.3%	16 39.0%	7 17.1%	41 100.0%
	Bに近い	1 1.1%	2 2.3%	22 25.3%	16 18.4%	46 52.9%	87 100.0%
合計		31 10.1%	41 13.4%	121 39.4%	52 16.9%	62 20.2%	307 100.0%

第7-33-4表 60歳以降の働き方の希望

		年金額と無関係に働く(A)VS年金多いと働かない					合計
		Aに近い	どちらかといえばA	どちらともいえない	どちらかといえばB	Bに近い	
(B多 A)と 働か ない 年 金 額 に 関 係 に 働 く	Aに近い	14 53.8%	5 19.2%	6 23.1%	0 0.0%	1 3.8%	26 100.0%
	どちらかといえばA	14 16.5%	34 40.0%	23 27.1%	9 10.6%	5 5.9%	85 100.0%
	どちらともいえない	5 7.8%	17 26.6%	28 43.8%	6 9.4%	8 12.5%	64 100.0%
	どちらかといえばB	1 1.8%	15 27.3%	11 20.0%	16 29.1%	12 21.8%	55 100.0%
	Bに近い	1 1.3%	9 11.7%	18 23.4%	13 16.9%	36 46.8%	77 100.0%
合計		35 11.4%	80 26.1%	86 28.0%	44 14.3%	62 20.2%	307 100.0%

第7-33-5表 60歳以降の働き方の希望

		大企業(A)VS中小企業(B)					合計
		Aに近い	どちらかといえばA	どちらともいえない	どちらかといえばB	Bに近い	
大 小 企 業 (A) VS 中 小 企 業 (B)	Aに近い	3 60.0%	0 0.0%	2 40.0%	0 0.0%	0 0.0%	5 100.0%
	どちらかといえばA	0 0.0%	5 38.5%	7 53.8%	1 7.7%	0 0.0%	13 100.0%
	どちらともいえない	3 1.8%	10 5.9%	124 72.9%	16 9.4%	17 10.0%	170 100.0%
	どちらかといえばB	0 0.0%	1 2.0%	22 44.9%	20 40.8%	6 12.2%	49 100.0%
	Bに近い	0 0.0%	0 0.0%	30 42.9%	14 20.0%	26 37.1%	70 100.0%
合計		6 2.0%	16 5.2%	185 60.3%	51 16.6%	49 16.0%	307 100.0%

第7-33-6表 60歳以降の働き方の希望

		毎日(A)VS週のうち何日か(B)					合計
		Aに近い	どちらかといえばA	どちらともいえない	どちらかといえばB	Bに近い	
毎日(A)VS週のうち何日か(B)	Aに近い	9 52.9%	3 17.6%	3 17.6%	1 5.9%	1 5.9%	17 100.0%
	どちらかといえばA	4 9.1%	17 38.6%	9 20.5%	9 20.5%	5 11.4%	44 100.0%
	どちらともいえない	0 0.0%	9 17.6%	20 39.2%	12 23.5%	10 19.6%	51 100.0%
	どちらかといえばB	0 0.0%	10 10.0%	27 27.0%	47 47.0%	16 16.0%	100 100.0%
	Bに近い	2 2.1%	2 2.1%	11 11.7%	22 23.4%	57 60.6%	94 100.0%
合計		15 4.9%	41 13.4%	70 22.9%	91 29.7%	89 29.1%	306 100.0%

第7-33-7表 60歳以降の働き方の希望

		高度に専門的(A)VS簡単な作業(B)					合計
		Aに近い	どちらかといえばA	どちらともいえない	どちらかといえばB	Bに近い	
高度に専門的(A)VS簡単な作業(B)	Aに近い	15 38.5%	11 28.2%	11 28.2%	0 0.0%	2 5.1%	39 100.0%
	どちらかといえばA	10 10.6%	45 47.9%	33 35.1%	4 4.3%	2 2.1%	94 100.0%
	どちらともいえない	5 5.3%	19 20.0%	54 56.8%	12 12.6%	5 5.3%	95 100.0%
	どちらかといえばB	1 2.6%	5 12.8%	15 38.5%	12 30.8%	6 15.4%	39 100.0%
	Bに近い	0 0.0%	3 7.5%	6 15.0%	7 17.5%	24 60.0%	40 100.0%
合計		31 10.1%	83 27.0%	119 38.8%	35 11.4%	39 12.7%	307 100.0%

第7-33-8表 60歳以降の働き方の希望

		企業(A)VS独立、自営(B)					合計
		Aに近い	どちらかといえばA	どちらともいえない	どちらかといえばB	Bに近い	
企業、自営(A)VS独立(B)	Aに近い	14 38.9%	9 25.0%	8 22.2%	2 5.6%	3 8.3%	36 100.0%
	どちらかといえばA	5 7.6%	40 60.6%	17 25.8%	2 3.0%	2 3.0%	66 100.0%
	どちらともいえない	15 10.9%	30 21.7%	73 52.9%	13 9.4%	7 5.1%	138 100.0%
	どちらかといえばB	3 9.1%	2 6.1%	12 36.4%	11 33.3%	5 15.2%	33 100.0%
	Bに近い	1 3.1%	0 0.0%	12 37.5%	1 3.1%	18 56.3%	32 100.0%
合計		38 12.5%	81 26.6%	122 40.0%	29 9.5%	35 11.5%	305 100.0%

第7-33-9表 60歳以降の働き方の希望

		生活できる給料(A)VS給料は多いほど(B)					合計
		Aに近い	どちらかといえばA	どちらともいえない	どちらかといえばB	Bに近い	
(A)生活できる給料は多いほど(B)	Aに近い	10 32.3%	9 29.0%	5 16.1%	3 9.7%	4 12.9%	31 100.0%
	どちらかといえばA	7 10.0%	20 28.6%	23 32.9%	14 20.0%	6 8.6%	70 100.0%
	どちらともいえない	5 7.7%	12 18.5%	25 38.5%	13 20.0%	10 15.4%	65 100.0%
	どちらかといえばB	2 2.6%	13 16.9%	21 27.3%	26 33.8%	15 19.5%	77 100.0%
	Bに近い	3 4.8%	9 14.3%	7 11.1%	10 15.9%	34 54.0%	63 100.0%
	合計	27 8.8%	63 20.6%	81 26.5%	66 21.6%	69 22.5%	306 100.0%

第7-33-10表 60歳以降の働き方の希望

		経験を活かせる仕事(A)VS新しい仕事(B)					合計
		Aに近い	どちらかといえばA	どちらともいえない	どちらかといえばB	Bに近い	
(A)経験を活かせる仕事(B)新しい仕事	Aに近い	23 29.5%	30 38.5%	19 24.4%	3 3.8%	3 3.8%	78 100.0%
	どちらかといえばA	9 9.6%	48 51.1%	29 30.9%	7 7.4%	1 1.1%	94 100.0%
	どちらともいえない	14 15.2%	27 29.3%	40 43.5%	8 8.7%	3 3.3%	92 100.0%
	どちらかといえばB	2 6.9%	7 24.1%	14 48.3%	4 13.8%	2 6.9%	29 100.0%
	Bに近い	2 15.4%	4 30.8%	2 15.4%	1 7.7%	4 30.8%	13 100.0%
合計	50 16.3%	116 37.9%	104 34.0%	23 7.5%	13 4.2%	306 100.0%	

第7-33-11表 60歳以降の働き方の希望

		今の職場(A)VS違う職場(B)					合計
		Aに近い	どちらかといえばA	どちらともいえない	どちらかといえばB	Bに近い	
今の職場(A)VS違う職場(B)	Aに近い	3 30.0%	4 40.0%	3 30.0%	0 0.0%	0 0.0%	10 100.0%
	どちらかといえばA	4 13.8%	10 34.5%	13 44.8%	2 6.9%	0 0.0%	29 100.0%
	どちらともいえない	7 5.6%	14 11.3%	80 64.5%	20 16.1%	3 2.4%	124 100.0%
	どちらかといえばB	1 3.6%	1 3.6%	13 46.4%	6 21.4%	7 25.0%	28 100.0%
	Bに近い	0 0.0%	1 2.6%	10 25.6%	2 5.1%	26 66.7%	39 100.0%
合計	15 6.5%	30 13.0%	119 51.7%	30 13.0%	36 15.7%	230 100.0%	

6 職業生活に関するまとめ

この章では過去、現在、将来の職業生活について調査結果を概観した。観察された主な点を改めて挙げれば以下のようなになる。

- (1) 職歴について集計可能であった者のうち、仕事に就いている者の 3 割強が現在も初職と同じ勤め先に継続勤務している。それ以外の 5 割の者が転職経験を有する。また、現在収入をとまなう仕事に就いている者の数%が非労働力化していた期間を経験している。さらに、調査対象者のうち同じくらいが非労働力化している。
- (2) 回答者の職歴の勤め先業種構成は 25 歳から 45 歳まで比較的安定しているが、それ以降は業種の構成に変化が見られる。また、25 歳から 45 歳までは従業員数 1000 人以上の大企業で働く人の比率が高いものの、50 歳より年齢が高くなると大企業で働く人の比率が低下し、300～999 人あるいはそれより小さい規模の勤め先で働く人の構成比が増えている。さらに、勤め先での役職の構成を見ると、50 歳までは年齢が高くなるにしたがって職位も高くなっている。それを反映して、40 歳代までは専門的・技術的職業の構成比が最も大きいですが、50 歳では管理的な仕事の構成比が最も大きくなっている。
- (3) 回答者の職歴から移動理由をみると、25 歳から 30 歳にかけては転職が多いが、35 歳から 40 歳にかけて、転職の減少し、かわって企業内異動が多くなっている。
- (4) 現在の就業状態を見ると、調査対象者の 8 割近くが収入を伴う仕事をしている。これを男女別に見ると、男性は 98%が、女性は 56%が仕事をしている。世帯単位の就業状態を見ると、本人・配偶者ともに就業している世帯が 5 割強、残りは本人だけが就業している世帯である。

第 1 回調査と第 2 回調査の就業状態の変化を見ると、前回就業していた人のうち 96%が今回も就業しており、前回就業していなかった人のうち 21%の人が今回は就業していた。

- (5) 現在の勤め先の属性を見ると、産業は「製造業」「サービス業」「卸売、小売業」「情報通信業」が多い。従業員規模は「1000 人以上」が 3 割いるほか、「30～99 人」「100～299 人」「300～999 人」がそれぞれ 1 割強となっている。

第 1 回調査と第 2 回調査の勤め先の属性の変化を見ると、約 8 割の者が過去 1 年間同じ産業、同じ従業員規模の勤め先で就業している。過去 1 年間に転職を経験者の産業間移動を見ると、半数が同じ産業で転職し、半数が異なる産業間で転職している。また、過去 1 年の転職経験者は同じ規模で転職した者がと小さな規模の勤め先へ転職した者がそれぞれ約 36%、大きな規模の勤め先へ転職した者が約 21%であった。

- (6) 現在の勤め先への入職経路は、「知人などの紹介、縁故」「求人広告」「学校を通じて」といった者が多いが、過去 1 年間に転職経験者に限定すると、「求人広告」「知人の紹介、縁故」「民間の人材紹介ビジネス」が多い。
- (7) 現在の勤め先での就業形態は、「雇用者（正規）」が 7 割、「雇用者（非正規）」が 2 割

- となっている。前回の調査と今回の調査で同じ就業形態であった者が93%となっている。
- (8) 回答者の平均勤続年数は14.4年であるが、雇用者（非正規）として就業している回答者の7割以上が「5年未満」となっている。
- (9) 役職は、「一般社員」「課長相当職以上」「部長相当職以上」が多い。過去1年間を見ると、役職が上がった者が約9%、下がった者が約4%となっている。
- (10) 仕事内容では「専門的・技術的職業」「事務的職業」「管理的職業」が多い。ただし、女性の場合、男性に比べて「事務的職業」が多く、また、仕事内容が幅広い。
- (11) 労働時間については、およそ3/4のケースにおいて就業規則で一定時間の就業時間が定められていると回答している。また、平均残業時間は21時間であった。さらに、有給休暇の取得率の平均は40%弱である。有給休暇の取得については、前回の調査で有給休暇の取得率が高かった人は今回も取得率が高く、前回の調査で有給休暇の取得率が低かった人は今回の調査でも取得率が低い。
- (12) 過去1年間の税込み収入は、「800万円以上1000万円未満」「100万円未満」「700万円以上800万円未満」が多い。一昨年に比べて収入の変動については、「ほとんどかわらない」が約47%、「やや減った」が約31%となっている。
- (13) 仕事の満足度を見ると、配置・勤務地、仕事のしやすさ、職場の人間関係、休日数、雇用の安定、経験・専門知識の活用、労働時間、職業生活と家庭生活のバランスについては満足度が高く、保有資格の活用、将来の雇用保障、評価の公平性、昇進、教育訓練・能力開発の機会、福利厚生、賃金で満足度が低い。総じて職業生活の満足度は高かった。
- (14) 今後の職業生活については、「経験等を活かせるならば現在の勤め先にこだわらない」「経験等を活かしてこの勤め先で腕をふるいたい」「成り行きに任せる」「いいところがあればすぐにでも転職したい」などの希望が多い。前回の調査と今回の調査を比べると、「経験等を活かせるならば現在の勤め先にこだわらない」が減少し、「成り行きに任せる」という回答が増えている。
- (15) 現在の勤め先では定年前後の人的資源管理制度がどのようになっているかをたずねた。まず、定年まで現在の勤め先で働くことが可能かどうかについては、「ほぼ全員が定年まで働き続けることが出来る」という回答は4割ほどであった。「わからない」という回答を除けば、3割の者が別の勤め先に移る可能性があるとして回答している。そして、現在の勤め先からのサポートが得られるのは3割ほどで、別の勤め先を「自分で探す」という回答が6割以上あった。
- 現在の勤め先における勤務延長や再雇用制度は、「そのような仕組みがない」（約36%）が最も多く、「そうした仕組みがあり適用者がいる」（35%）という回答が続いている。
- (16) 収入を伴う仕事を何歳まで続けるか、年齢を回答してもらった。回答の平均年齢は64.1歳であったが、「ずっと働く」という回答者が約28%で最も多かった。

また、60歳以降に働くとした場合、どのような働き方をしたいかをたずねた結果、「中

小企業で、週のうち何日か、一般社員として経験を活かせる仕事を短時間こなす」という働き方がイメージを描くことが出来る。

(17) なお、職歴を正確に把握するためには今回の調査で採ったような回顧法では問題が多い。

第8章 家庭生活・社会生活

1 はじめに

いうまでもなく、家庭生活や社会生活は職業生活と不可分の関係にある。「現役」で仕事をしている期間は、生活に占める仕事のウエイトが大きくなりがちである。中高年齢者の就業については、いわゆる「ウィーク・タイ」によるところが小さくないことが知られている。実際、この調査結果においても、過去1年間に新たに仕事に就いた回答者の就業経路を見ると、「新聞・雑誌の求人広告」に次いで「知人の紹介、斡旋」という回答が多かった。つまり、どのような人的ネットワークを形成しているかが中高年齢者の就業行動に影響を及ぼす可能性がある。しかし、職業生活から引退した後の生活は、生活に占める家庭のウエイトが大きくなると考えられる。どのような生活をおくるにしても、配偶者をはじめとする家族、地域社会とより深く関わることになると考えられる。

では、回答者は現在どのような家庭生活をおくっているのでしょうか。配偶者とのコミュニケーションはうまくいっているのか、さらに、将来についてどのような生活設計をしているのか。以下では、家庭生活、社会生活、人的なネットワークに関する質問の集計結果について概観していくことにする。

2 家庭生活・日常生活参加の積極性

2.1 日常生活

生活に関する様々な項目についての取組姿勢（積極性）を「積極的」－「どちらかといえば積極的」－「どちらともいえない」－「どちらかといえば消極的」－「消極的」という5段階で評価してもらった。なお、回答者に配偶者がいない場合や子供がいない場合もあるので、「該当しない」という選択肢を追加してある。

集計結果は第8-1図のようになっている。回答傾向をわかりやすくするために、「どちらともいえない」と「該当しない」という回答の比率を除き、「積極的」の比率と「どちらかといえば積極的」の比率とを加えた数値と、「消極的」の比率と「どちらかといえば消極的」の比率とを加えた数値の差（DI）を求めた。その結果が第8-2図である。この図から、次のようなことが観察できる。

まず、回答者が積極的に取り組んでいる項目（積極的という回答比率が多かった項目）としては、子供とのコミュニケーション、自分の趣味、配偶者とのコミュニケーション、子供の教育、自分の能力や教養を高めること、家事、その他の家族サービス、親の世話や介護が挙げられる。

これに対して、積極的でない項目（消極的という回答比率が多かった項目）：自治会など地域活動、親戚づきあい、隣近所とのつきあいが挙げられる。

前回と今回の調査結果を比較すると、配偶者とのコミュニケーション、家事、その他の家

族サービスといった項目に違いが見られる。このうち、配偶者とのコミュニケーションについては、積極的な傾向が強くなっているのに対して、家事、その他の家族サービスといった項目については、消極的な傾向が強くなっている。

回答結果のおおまかな傾向を整理すると、自分や家族に関する事項には積極的に取り組んでいるが、親戚・隣近所・地域といった家族の範囲を超えた事柄については消極的という傾向がわかる。

第8-1図 家庭生活への取り組みの積極性

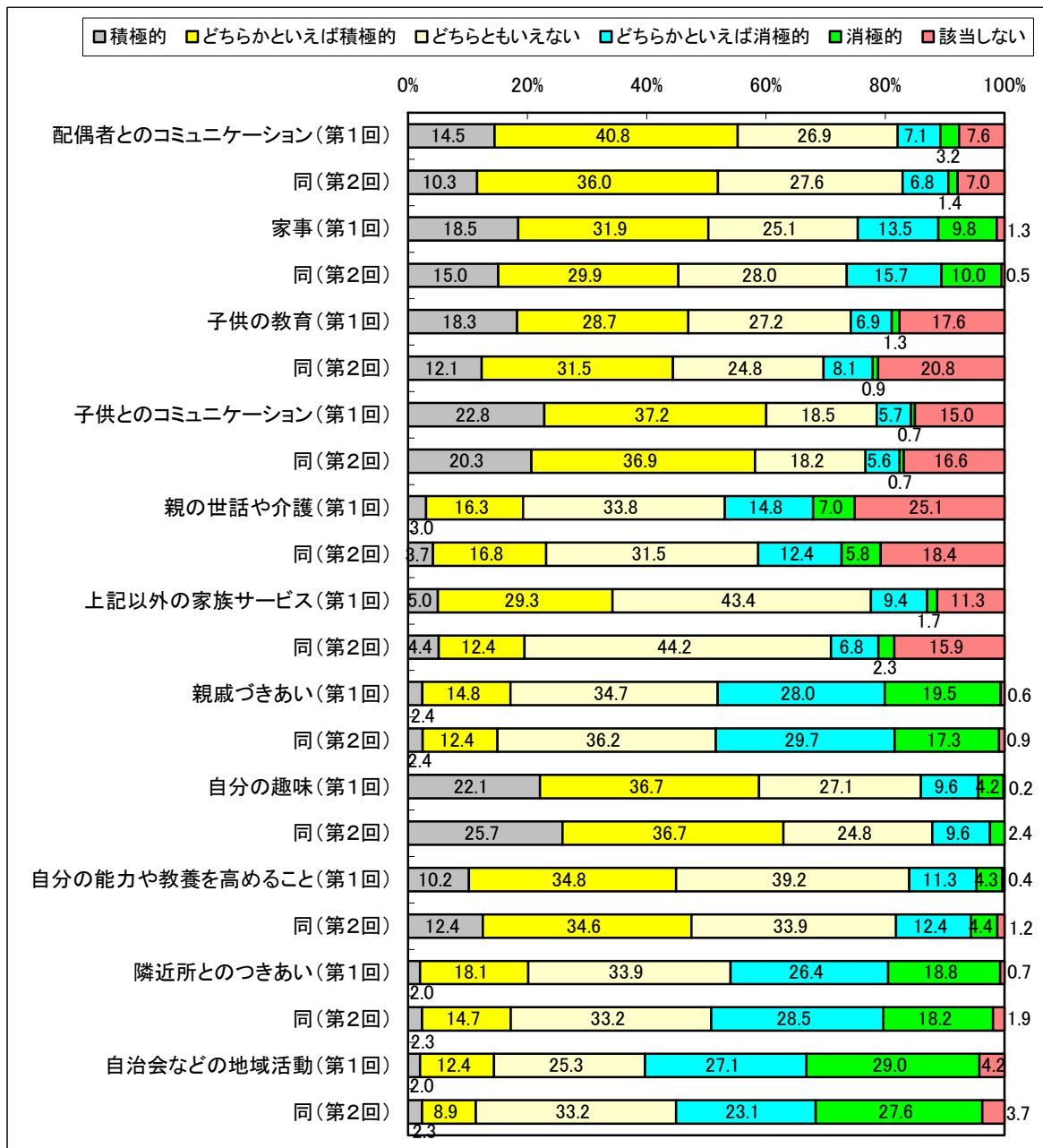

第8-2図 家庭生活への取り組みの積極性 (DI)

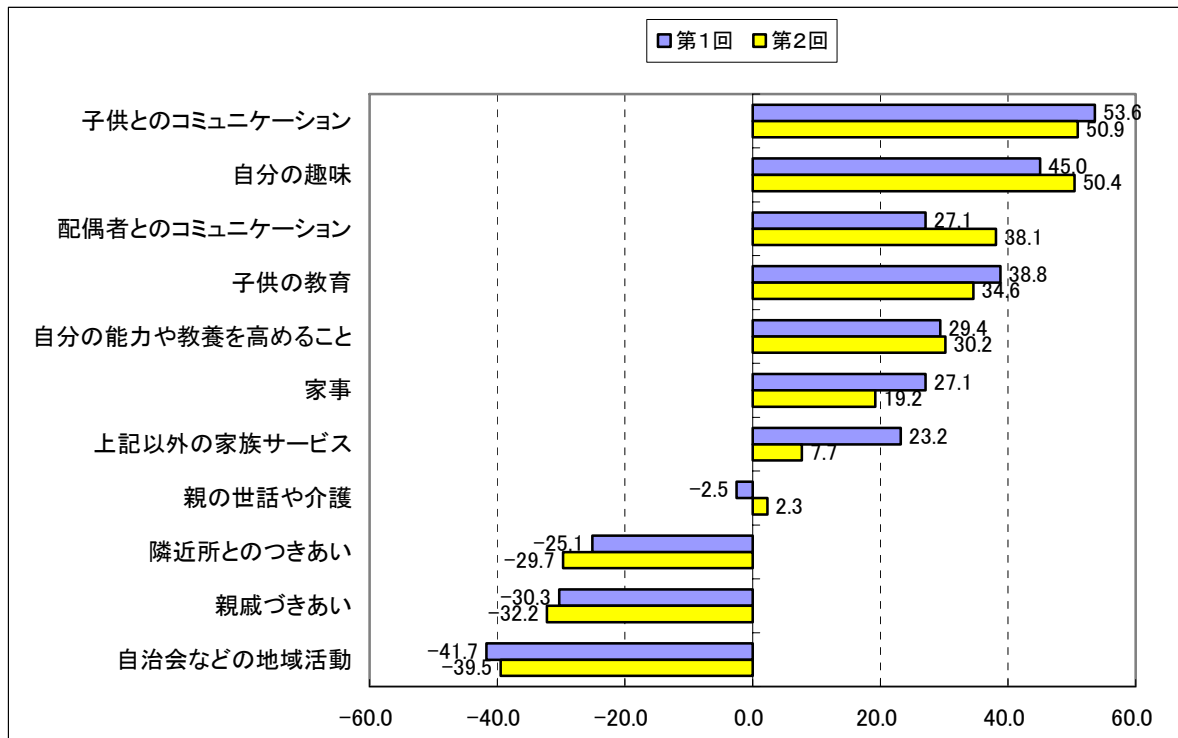

注) 第2回調査結果から計算したDIの降順に項目を並べかえてある。

ところで、前回の調査と今回の調査との間で、同じ回答者の姿勢に変化があったであろうか。このことを確認するために、第2回調査のデータでクロス集計をしてみた。その結果が第8-1-1表～第8-1-11表である。それぞれの表の表側には第1回調査の回答結果が、表頭には第2回調査の回答結果がとられている。これらの表を見ると、積極的に取り組む人が増えた項目、積極的に取り組みようになった人と消極的になった人と同じ項目、消極的になった人が増えた項目に分かれる。積極的に取り組む人が増えた項目としては、配偶者とのコミュニケーション、親の世話や介護、親戚づきあい、自分の能力や教養を高めること、自治会などの地域活動、積極的に取り組みようになった人と消極的になった人と同じ項目としては、子供とのコミュニケーション、自分の趣味、隣近所とのつきあい、取組が消極的になった人が多い項目としては、家事、子供の教育、上記以外の家族サービスといった項目が挙げられる。

ただし、ここでの評価は主観的なものであり、必ずしも厳密なものではないので、解釈には注意する必要があるだろう。

第8-1-1表 家庭生活への取り組みの積極性の変化（パネル）

		配偶者とのコミュニケーション（第2回調査）					合計	
		積極的	どちらかといえば積極的	どちらともいえない	どちらかといえば消極的	消極的		該当しない
配偶者とのコミュニケーション（第1回調査）	積極的	43 70.5	15 24.6	1 1.6	1 1.6	0 0.0	1 1.6	61 100.0
	どちらかといえば積極的	32 18.1	102 57.6	41 23.2	2 1.1	0 0.0	0 0.0	177 100.0
	どちらともいえない	6 6.0	26 26.0	59 59.0	8 8.0	1 1.0	0 0.0	100 100.0
	どちらかといえば消極的	0 0.0	7 20.6	11 32.4	13 38.2	2 5.9	1 2.9	34 100.0
	消極的	0 0.0	0 0.0	3 30.0	4 40.0	3 30.0	0 0.0	10 100.0
	該当しない	0 0.0	1 3.6	1 3.6	1 0.0	0 0.0	26 92.9	28 100.0
	合計	81 19.8	151 36.8	116 28.3	28 6.8	6 1.5	28 6.8	410 100.0

第8-1-2表 家庭生活への取り組みの積極性の変化（パネルデータ）

		家事（第2回調査）					合計	
		積極的	どちらかといえば積極的	どちらともいえない	どちらかといえば消極的	消極的		該当しない
家事（第1回調査）	積極的	33 44.0%	33 44.0%	7 9.3%	1 1.3%	1 1.3%	0 0.0%	75 100.0%
	どちらかといえば積極的	28 22.0%	57 44.9%	34 26.8%	6 4.7%	2 1.6%	0 0.0%	127 100.0%
	どちらともいえない	1 1.0%	28 26.9%	57 54.8%	10 9.6%	8 7.7%	0 0.0%	104 100.0%
	どちらかといえば消極的	2 3.2%	5 8.1%	14 22.6%	34 54.8%	7 11.3%	0 0.0%	62 100.0%
	消極的	0 0.0%	1 2.2%	6 13.3%	14 31.1%	23 51.1%	1 2.2%	45 100.0%
	該当しない	0 0.0%	0 0.0%	1 25.0%	1 25.0%	2 50.0%	0 0.0%	4 100.0%
	合計	64 15.3%	124 29.7%	119 28.5%	66 15.8%	43 10.3%	1 0.2%	417 100.0%

第8-1-3表 家庭生活への取り組みの積極性の変化（パネルデータ）

		子供の教育（第2回調査）					合計	
		積極的	どちらかといえば積極的	どちらともいえない	どちらかといえば消極的	消極的		該当しない
子供の教育（第1回調査）	積極的	34 45.3%	28 37.3%	9 12.0%	0 0.0%	1 1.3%	3 4.0%	75 100.0%
	どちらかといえば積極的	15 12.5%	76 63.3%	20 16.7%	4 3.3%	0 0.0%	5 4.2%	120 100.0%
	どちらともいえない	2 1.8%	28 25.5%	63 57.3%	16 14.5%	0 0.0%	1 0.9%	110 100.0%
	どちらかといえば消極的	0 0.0%	2 6.7%	11 36.7%	11 36.7%	2 6.7%	4 13.3%	30 100.0%
	消極的	0 0.0%	0 0.0%	0 0.0%	3 75.0%	1 25.0%	0 0.0%	4 100.0%
	該当しない	0 0.0%	0 0.0%	1 1.4%	0 0.0%	0 0.0%	73 98.6%	74 100.0%
	合計	51 12.3%	134 32.4%	104 25.2%	34 8.2%	4 1.0%	86 20.8%	413 100.0%

第8-1-4表 家庭生活への取り組みの積極性の変化（パネルデータ）

		子供のコミュニケーション（第2回調査）					合計	
		積極的	どちらかといえば積極的	どちらともいえない	どちらかといえば消極的	消極的		該当しない
シヨ ン の 第 1 回 調 査	積極的	56 59.6	30 31.9	5 5.3	0 0.0	0 0.0	3 3.2	94 100.0
	どちらかといえば積極的	30 19.7	98 64.5	23 15.1	1 0.7	0 0.0	0 0.0	152 100.0
	どちらともいえない	1 1.3	24 31.2	40 51.9	11 14.3	0 0.0	1 1.3	77 100.0
	どちらかといえば消極的	0 0.0	3 13.0	9 39.1	10 43.5	0 0.0	1 4.3	23 100.0
	消極的	0 0.0	0 0.0	0 0.0	1 25.0	3 75.0	0 0.0	4 100.0
	該当しない	0 0.0	0 0.0	1 1.6	0 0.0	0 0.0	62 98.4	63 100.0
	合計	87 21.1	155 37.5	78 18.9	23 5.6	3 0.7	67 16.2	413 100.0

第8-1-5表 家庭生活への取り組みの積極性の変化（パネルデータ）

		親の世話や介護（第2回調査）					合計	
		積極的	どちらかといえば積極的	どちらともいえない	どちらかといえば消極的	消極的		該当しない
親 の 世 話 や 介 護 （ 第 1 回 調 査）	積極的	3 33.3%	5 55.6%	0 0.0%	0 0.0%	0 0.0%	1 11.1%	9 100.0%
	どちらかといえば積極的	6 7.7%	41 52.6%	17 21.8%	5 6.4%	0 0.0%	9 11.5%	78 100.0%
	どちらともいえない	4 2.9%	20 14.5%	66 47.8%	17 12.3%	5 3.6%	26 18.8%	138 100.0%
	どちらかといえば消極的	1 1.4%	2 2.9%	25 36.2%	22 31.9%	9 13.0%	10 14.5%	69 100.0%
	消極的	0 0.0%	0 0.0%	4 14.3%	5 17.9%	7 25.0%	12 42.9%	28 100.0%
	該当しない	2 2.1%	2 2.1%	20 21.3%	3 3.2%	4 4.3%	63 67.0%	94 100.0%
	合計	16 3.8%	70 16.8%	132 31.7%	52 12.5%	25 6.0%	121 29.1%	416 100.0%

第8-1-6表 家庭生活への取り組みの積極性の変化（パネルデータ）

		上記以外の家族サービス（第2回調査）					合計	
		積極的	どちらかといえば積極的	どちらともいえない	どちらかといえば消極的	消極的		該当しない
上 記 以 外 の 家 族 サ ー ビ ス （ 第 1 回 調 査）	積極的	8 44.4%	5 27.8%	1 5.6%	0 0.0%	0 0.0%	4 22.2%	18 100.0%
	どちらかといえば積極的	7 5.4%	49 38.0%	54 41.9%	7 5.4%	1 0.8%	11 8.5%	129 100.0%
	どちらともいえない	2 1.2%	41 23.7%	101 58.4%	9 5.2%	2 1.2%	18 10.4%	173 100.0%
	どちらかといえば消極的	1 2.5%	1 2.5%	21 52.5%	9 22.5%	1 2.5%	7 17.5%	40 100.0%
	消極的	0 0.0%	0 0.0%	1 14.3%	0 0.0%	2 28.6%	4 57.1%	7 100.0%
	該当しない	1 2.2%	7 15.6%	7 15.6%	3 6.7%	4 8.9%	23 51.1%	45 100.0%
	合計	19 4.6%	103 25.0%	185 44.9%	28 6.8%	10 2.4%	67 16.3%	412 100.0%

第8-1-7表 家庭生活への取り組みの積極性の変化（パネルデータ）

		親戚つきあい（第2回調査）					合計	
		積極的	どちらかといえば積極的	どちらともいえない	どちらかといえば消極的	消極的		該当しない
親戚つきあい（第1回調査）	積極的	4 36.4%	6 54.5%	0 0.0%	1 9.1%	0 0.0%	0 0.0%	11 100.0%
	どちらかといえば積極的	4 6.3%	22 34.4%	26 40.6%	11 17.2%	1 1.6%	0 0.0%	64 100.0%
	どちらともいえない	2 1.5%	19 14.1%	76 56.3%	30 22.2%	7 5.2%	1 0.7%	135 100.0%
	どちらかといえば消極的	0 0.0%	3 2.5%	40 33.1%	60 49.6%	17 14.0%	1 0.8%	121 100.0%
	消極的	0 0.0%	1 1.3%	8 10.0%	24 30.0%	46 57.5%	1 1.3%	80 100.0%
	該当しない	0 0.0%	0 0.0%	0 0.0%	0 0.0%	1 50.0%	1 50.0%	2 100.0%
合計		10 2.4%	51 12.3%	150 36.3%	126 30.5%	72 17.4%	4 1.0%	413 100.0%

第8-1-8表 家庭生活への取り組みの積極性の変化（パネルデータ）

		自分の趣味（第2回調査）					合計	
		積極的	どちらかといえば積極的	どちらともいえない	どちらかといえば消極的	消極的		該当しない
自分の趣味（第1回調査）	積極的	72 75.0%	22 22.9%	1 1.0%	1 1.0%	0 0.0%	96 100.0%	11 100.0%
	どちらかといえば積極的	29 18.8%	87 56.5%	30 19.5%	8 5.2%	0 0.0%	154 100.0%	64 100.0%
	どちらともいえない	7 6.4%	39 35.5%	47 42.7%	15 13.6%	2 1.8%	110 100.0%	135 100.0%
	どちらかといえば消極的	1 2.5%	5 12.5%	20 50.0%	11 27.5%	3 7.5%	40 100.0%	121 100.0%
	消極的	0 0.0%	2 12.5%	6 37.5%	5 31.3%	3 18.8%	16 100.0%	80 100.0%
	該当しない	0 0.0%	0 0.0%	1 100.0%	0 0.0%	0 0.0%	1 100.0%	2 100.0%
合計		109 26.1%	155 37.2%	105 25.2%	40 9.6%	8 1.9%	417 100.0%	413 100.0%

第8-1-9表 家庭生活への取り組みの積極性の変化（パネルデータ）

		自分の能力や教養を高めること（第2回調査）					合計	
		積極的	どちらかといえば積極的	どちらともいえない	どちらかといえば消極的	消極的		該当しない
自分の能力や教養を高めること（第1回調査）	積極的	27 62.8%	12 27.9%	4 9.3%	0 0.0%	0 0.0%	0 0.0%	43 100.0%
	どちらかといえば積極的	20 13.8%	78 53.8%	39 26.9%	6 4.1%	0 0.0%	2 1.4%	145 100.0%
	どちらともいえない	5 3.1%	46 28.8%	80 50.0%	22 13.8%	7 4.4%	0 0.0%	160 100.0%
	どちらかといえば消極的	0 0.0%	9 18.4%	14 28.6%	17 34.7%	6 12.2%	3 6.1%	49 100.0%
	消極的	0 0.0%	0 0.0%	5 29.4%	6 35.3%	6 35.3%	0 0.0%	17 100.0%
	該当しない	0 0.0%	0 0.0%	0 0.0%	2 100.0%	0 0.0%	0 0.0%	2 100.0%
合計		52 12.5%	145 34.9%	142 34.1%	53 12.7%	19 4.6%	5 1.2%	416 100.0%

第8-1-10表 家庭生活への取り組みの積極性の変化（パネルデータ）

		隣近所とのつきあい（第2回調査）					合計
		積極的	どちらかといえば積極的	どちらともいえない	どちらかといえば消極的	消極的	
隣近所とのつきあい（第1回調査）	積極的	2 22.2%	5 55.6%	2 22.2%	0 0.0%	0 0.0%	9 100.0%
	どちらかといえば積極的	5 7.0%	35 49.3%	24 33.8%	6 8.5%	1 1.4%	71 100.0%
	どちらともいえない	3 2.1%	20 14.2%	76 53.9%	30 21.3%	10 7.1%	141 100.0%
	どちらかといえば消極的	0 0.0%	2 1.9%	31 29.0%	53 49.5%	19 17.8%	107 100.0%
	消極的	0 0.0%	1 1.2%	6 7.0%	31 36.0%	46 53.5%	86 100.0%
	該当しない	0 0.0%	0 0.0%	0 0.0%	0 0.0%	0 0.0%	2 100.0%
合計		10 2.4%	63 15.1%	139 33.4%	120 28.8%	76 18.3%	416 100.0%

第8-1-11表 家庭生活への取り組みの積極性の変化（パネルデータ）

		自治会など地域活動（第2回調査）					合計
		積極的	どちらかといえば積極的	どちらともいえない	どちらかといえば消極的	消極的	
自治会など地域活動（第1回調査）	積極的	2 25.0%	3 37.5%	3 37.5%	0 0.0%	0 0.0%	8 100.0%
	どちらかといえば積極的	3 6.0%	24 48.0%	12 24.0%	10 20.0%	1 2.0%	50 100.0%
	どちらともいえない	2 1.9%	17 16.3%	48 46.2%	29 27.9%	7 6.7%	104 100.0%
	どちらかといえば消極的	0 0.0%	4 3.6%	32 28.8%	43 38.7%	27 24.3%	111 100.0%
	消極的	1 0.8%	1 0.8%	12 9.5%	27 21.4%	82 65.1%	126 100.0%
	該当しない	0 0.0%	0 0.0%	2 11.8%	1 5.9%	7 41.2%	17 100.0%
合計		8 1.9%	49 11.8%	109 26.2%	110 26.4%	124 29.8%	416 100.0%

2.2 家事や地域活動への参加

生活に関する様々な項目について、誰が分担しているかについて、回答者本人か、配偶者か、あるいはそれ以外の世帯員かを回答してもらった（第8-3図）。結果は、後で見るように、家事分担のすべての項目において女性の方が多く分担していた。

回答結果をわかりやすくするために、「あなたと配偶者が同じくらい行っている」という場合は0点、「もっぱらあなたが行っている」という場合は2点、「どちらかといえばあなたが行っている」という場合1点、「もっぱら配偶者が行っている」という場合は-2点、「どちらかといえば配偶者が行っている」という場合は-1点と変換して、各項目のスコアを計算してみた。このスコアは、0に近いほど本人と配偶者が同じように家事・育児参加していることを意味しており、絶対値で見た数値が大きくなるほど家事・育児参加が本人か配偶者に偏っていることをあらわしている。

第 8-2 表はスコアの基本統計量である。この表の表側には第 1 回調査と第 2 回調査の家事・育児の項目の男女別スコアが、表頭には家事・育児の項目がとられている。たとえば、男女合計のスコアの平均を見ると、前回、今回とも各項目のスコアは 0 に近い値になっており、本人と配偶者が分担して家事を行っているように思われる。

しかし、これを男女別に集計してみると、男性は各項目ともマイナスの符号になっているので、配偶者の女性が行っていることになる。一方、女性は各項目ともプラスの符号になっているので、配偶者ではなく自分が行っていることになる。「子供の教育」「地域の自治会活動」については他の項目に比べれば男性も参加しているように思われるが、それでもスコアはマイナスになっている。いかえると、家事・育児については男性より女性に分担が偏っていることがうかがわれる。

第 8-3 図 家事分担

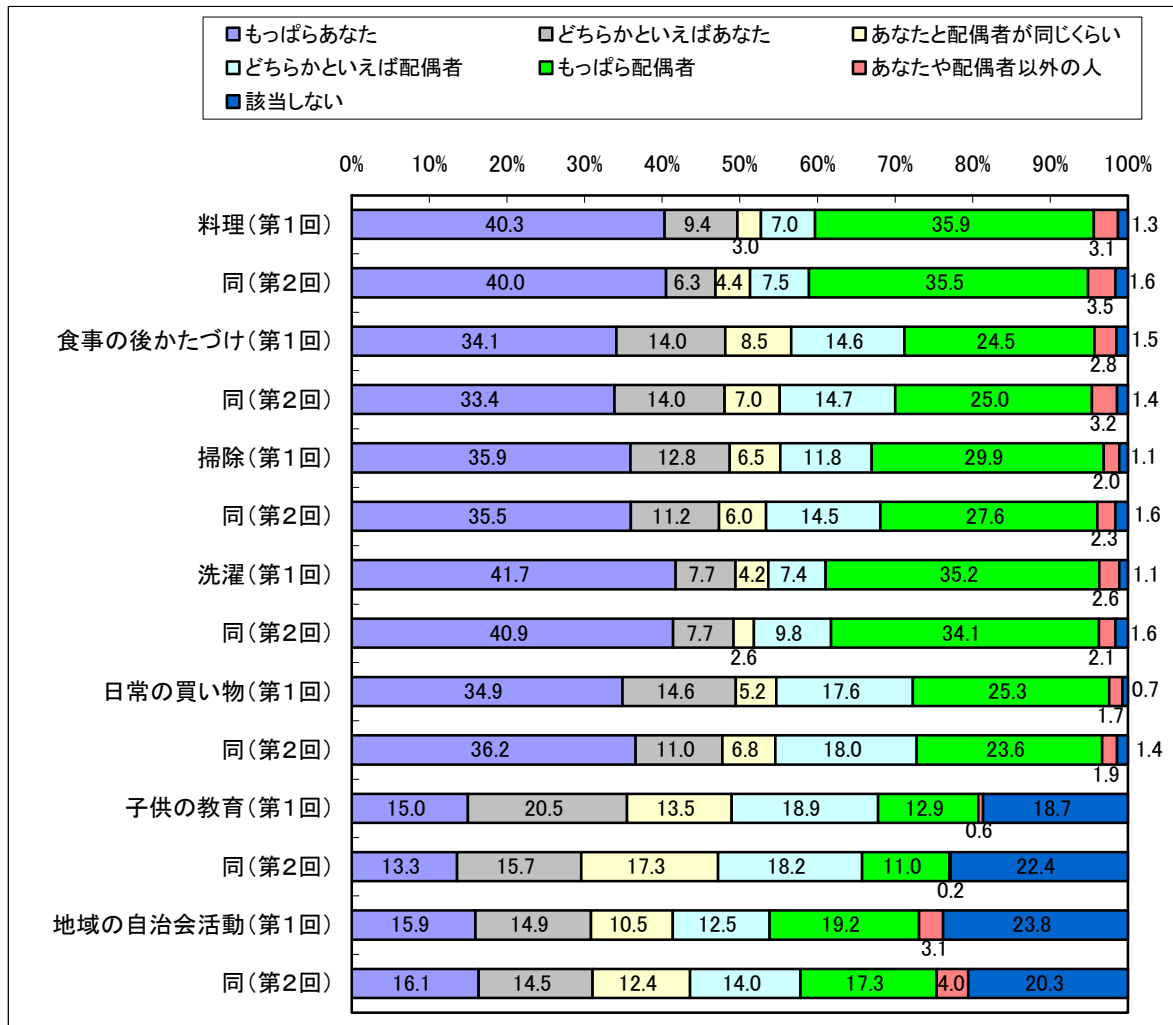

第8-2表 性別と家事・育児分担スコアの記述統計量

		料理	食事の後 かたづけ	掃除	洗濯	日常の買 い物	子供の教 育	地域の自 治会活動	
第1 回 調 査	男性	度数	255	256	261	258	264	218	193
		平均値	-1.510	-1.113	-1.291	-1.450	-1.212	-0.899	-0.995
		標準偏差	1.049	1.178	1.126	1.126	1.096	0.940	1.179
	女性	度数	262	263	263	264	264	219	203
		平均値	1.702	1.468	1.544	1.689	1.546	1.037	0.833
		標準偏差	0.669	0.850	0.794	0.699	0.739	0.990	1.239
合計	度数	517	519	524	522	528	437	396	
	平均値	0.118	0.195	0.132	0.138	0.167	0.071	-0.058	
	標準偏差	1.831	1.648	1.720	1.828	1.666	1.367	1.516	
第2 回 調 査	男性	度数	203	204	205	206	208	168	158
		平均値	-1.557	-1.152	-1.332	-1.452	-1.207	-0.899	-0.905
		標準偏差	0.949	1.154	1.013	1.102	1.026	0.907	1.215
	女性	度数	196	197	199	199	199	154	159
		平均値	1.781	1.543	1.643	1.759	1.663	1.033	0.855
		標準偏差	0.524	0.752	0.626	0.543	0.613	0.896	1.168
合計	度数	399	401	404	405	407	322	317	
	平均値	0.083	0.172	0.134	0.126	0.197	0.025	-0.022	
	標準偏差	1.839	1.665	1.712	1.828	1.669	1.321	1.481	

第8-3表 就業状態と家事・育児分担スコアの記述統計量

		料理	食事の後 かたづけ	掃除	洗濯	日常の買 い物	子供の教 育	地域の自 治会活動	
第1 回 調 査	仕事をし ている	度数	393	396	400	398	404	324	292
		平均値	-0.364	-0.222	-0.297	-0.327	-0.243	-0.272	-0.418
		標準偏差	1.788	1.596	1.675	1.790	1.636	1.312	1.451
	仕事をし ていない	度数	118	117	118	118	118	109	99
		平均値	1.754	1.632	1.610	1.763	1.593	1.138	1.030
		標準偏差	0.640	0.772	0.806	0.663	0.707	0.897	1.138
合計	度数	511	513	518	516	522	433	391	
	平均値	0.125	0.201	0.137	0.151	0.172	0.083	-0.051	
	標準偏差	1.830	1.645	1.719	1.828	1.665	1.365	1.515	
第2 回 調 査	仕事をし ている	度数	309	312	314	315	317	247	242
		平均値	-0.395	-0.218	-0.306	-0.314	-0.211	-0.283	-0.326
		標準偏差	1.787	1.643	1.670	1.808	1.639	1.282	1.468
	仕事をし ていない	度数	81	80	81	81	81	68	68
		平均値	1.765	1.588	1.728	1.716	1.642	1.029	0.985
		標準偏差	0.657	0.741	0.500	0.675	0.695	0.846	1.000
合計	度数	390	392	395	396	398	315	310	
	平均値	0.054	0.151	0.111	0.101	0.166	0.000	-0.039	
	標準偏差	1.841	1.670	1.715	1.834	1.671	1.316	1.481	

さらに、就業状態による違いをみると、収入をとまなう仕事をしている場合、各項目のスコアの平均の符号はマイナスとなっているのに対して、仕事をしていない場合はスコアの平均の符号はプラスとなっている。したがって、家事・育児については仕事に就いていない方に分担が偏っていることになる¹。ただ、性別の違いほど就業状態による違いは大きくない。

では、前回の調査と今回の調査とでは家事・育児の分担に変化があったのであろうか。第8-4-1表～第8-4-7表は、前回と今回の家事・育児分担の回答をクロス集計した結果で

¹ この調査の回答者のうち、男性はほとんどが仕事に就いているのに対して、女性で仕事に就いている割合はおおよそ半数ほどである。したがって、ここでいう仕事をしていないという回答者は女性がほとんどである。なお、ここには示していないが、仕事に就いている回答者に限定して同じ集計を行って見たところ、やはり女性に家事・育児負担が偏っていた。

ある。

第8-4-1表 家事・育児の分担の変化（パネルデータ）

		料理（第2回調査）						合計	
		もっぱらあなた	どちらかといえばあなた	あなたと配偶者同じくらい	どちらかといえば配偶者	もっぱら配偶者	あなたや配偶者以外の人		該当しない
料理（第1回調査）	もっぱらあなたが 行っている	152 91.6%	9 5.4%	2 1.2%	1 0.6%	0 0.0%	0 0.0%	2 1.2%	166 100.0%
	どちらかといえば あなたが行うこと	16 48.5%	12 36.4%	3 9.1%	0 0.0%	0 0.0%	2 6.1%	0 0.0%	33 100.0%
	あなたと配偶者の 方が同じくらい	0 0.0%	2 16.7%	3 25.0%	5 41.7%	0 0.0%	2 16.7%	0 0.0%	12 100.0%
	どちらかといえば 配偶者が行うこと	0 0.0%	2 7.4%	6 22.2%	10 37.0%	8 29.6%	1 3.7%	0 0.0%	27 100.0%
	もっぱら配偶者の 方が行っている	1 0.6%	0 0.0%	3 1.9%	15 9.4%	139 87.4%	0 0.0%	1 0.6%	159 100.0%
	あなたや配偶者以外 の人が行ってい	0 0.0%	0 0.0%	1 7.7%	0 0.0%	2 15.4%	8 61.5%	2 15.4%	13 100.0%
	該当しない	1 20.0%	0 0.0%	0 0.0%	0 0.0%	1 20.0%	2 40.0%	1 20.0%	5 100.0%
	合計	170 41.0%	25 6.0%	18 4.3%	31 7.5%	150 36.1%	15 3.6%	6 1.4%	415 100.0%

第8-4-2表 家事・育児の分担の変化（パネルデータ）

		食事の後かたづけ（第2回調査）						合計	
		もっぱらあなた	どちらかといえばあなた	あなたと配偶者同じくらい	どちらかといえば配偶者	もっぱら配偶者	あなたや配偶者以外の人		該当しない
食事の後かたづけ（第1回調査）	もっぱらあなたが 行っている	120 83.3%	18 12.5%	2 1.4%	1 0.7%	0 0.0%	1 0.7%	2 1.4%	144 100.0%
	どちらかといえば あなたが行うこと	18 34.6%	22 42.3%	7 13.5%	2 3.8%	0 0.0%	2 3.8%	1 1.9%	52 100.0%
	あなたと配偶者の 方が同じくらい	2 5.7%	12 34.3%	11 31.4%	7 20.0%	3 8.6%	0 0.0%	0 0.0%	35 100.0%
	どちらかといえば 配偶者が行うこと	0 0.0%	4 7.1%	8 14.3%	30 53.6%	14 25.0%	0 0.0%	0 0.0%	56 100.0%
	もっぱら配偶者の 方が行っている	0 0.0%	1 0.9%	1 0.9%	21 18.8%	87 77.7%	1 0.9%	1 0.9%	112 100.0%
	あなたや配偶者以外 の人が行ってい	0 0.0%	1 9.1%	0 0.0%	1 9.1%	2 18.2%	7 63.6%	0 0.0%	11 100.0%
	該当しない	1 16.7%	0 0.0%	0 0.0%	0 0.0%	1 16.7%	3 50.0%	1 16.7%	6 100.0%
	合計	141 33.9%	58 13.9%	29 7.0%	62 14.9%	107 25.7%	14 3.4%	5 1.2%	416 100.0%

第8-4-3表 家事・育児の分担の変化（パネルデータ）

		掃除（第2回調査）						合計	
		もっぱらあなた	どちらかといえばあなた	あなたと配偶者同じくらい	どちらかといえば配偶者	もっぱら配偶者	あなたや配偶者以外の人		該当しない
掃除（第1回調査）	もっぱらあなたが行っている	132 88.6%	12 8.1%	1 0.7%	1 0.7%	0 0.0%	1 0.7%	2 1.3%	149 100.0%
	どちらかといえばあなたが行うこと	16 32.0%	25 50.0%	8 16.0%	0 0.0%	0 0.0%	0 0.0%	1 2.0%	50 100.0%
	あなたと配偶者の方が同じくらい	1 4.3%	6 26.1%	9 39.1%	4 17.4%	2 8.7%	0 0.0%	1 4.3%	23 100.0%
	どちらかといえば配偶者が行うこと	0 0.0%	2 4.3%	4 8.5%	30 63.8%	10 21.3%	1 2.1%	0 0.0%	47 100.0%
	もっぱら配偶者の方が行っている	0 0.0%	1 0.7%	3 2.2%	24 17.9%	104 77.6%	1 0.7%	1 0.7%	134 100.0%
	あなたや配偶者以外の人が行っている	1 12.5%	0 0.0%	0 0.0%	1 12.5%	1 12.5%	5 62.5%	0 0.0%	8 100.0%
	該当しない	1 20.0%	0 0.0%	0 0.0%	0 0.0%	1 20.0%	2 40.0%	1 20.0%	5 100.0%
合計	151 36.3%	46 11.1%	25 6.0%	60 14.4%	118 28.4%	10 2.4%	6 1.4%	416 100.0%	

第8-4-4表 家事・育児の分担の変化（パネルデータ）

		洗濯（第2回調査）						合計	
		もっぱらあなた	どちらかといえばあなた	あなたと配偶者同じくらい	どちらかといえば配偶者	もっぱら配偶者	あなたや配偶者以外の人		該当しない
洗濯（第1回調査）	もっぱらあなたが行っている	160 90.4%	13 7.3%	2 1.1%	0 0.0%	0 0.0%	0 0.0%	2 1.1%	177 100.0%
	どちらかといえばあなたが行うこと	11 40.7%	14 51.9%	1 3.7%	0 0.0%	0 0.0%	0 0.0%	1 3.7%	27 100.0%
	あなたと配偶者の方が同じくらい	1 7.7%	4 30.8%	4 30.8%	4 30.8%	0 0.0%	0 0.0%	0 0.0%	13 100.0%
	どちらかといえば配偶者が行うこと	0 0.0%	1 4.0%	2 8.0%	17 68.0%	5 20.0%	0 0.0%	0 0.0%	25 100.0%
	もっぱら配偶者の方が行っている	0 0.0%	0 0.0%	2 1.3%	18 11.3%	137 85.6%	2 1.3%	1 0.6%	160 100.0%
	あなたや配偶者以外の人が行っている	0 0.0%	0 0.0%	0 0.0%	0 0.0%	3 30.0%	6 60.0%	1 10.0%	10 100.0%
	該当しない	1 25.0%	0 0.0%	0 0.0%	0 0.0%	1 25.0%	1 25.0%	1 25.0%	4 100.0%
合計	173 41.6%	32 7.7%	11 2.6%	39 9.4%	146 35.1%	9 2.2%	6 1.4%	416 100.0%	

第8-4-5表 家事・育児の分担の変化（パネルデータ）

		日常の買い物（第2回調査）							合計
		もっぱらあなた	どちらかといえばあなた	あなたと配偶者同じくらい	どちらかといえば配偶者	もっぱら配偶者	あなたや配偶者以外の人	該当しない	
日常の買い物（第1回調査）	もっぱらあなたが行っている	134 87.6%	15 9.8%	1 0.7%	0 0.0%	0 0.0%	1 0.7%	2 1.3%	153 100.0%
	どちらかといえばあなたが行うこと	17 35.4%	24 50.0%	4 8.3%	1 2.1%	0 0.0%	2 4.2%	0 0.0%	48 100.0%
	あなたと配偶者の方が同じくらい	1 5.6%	4 22.2%	8 44.4%	5 27.8%	0 0.0%	0 0.0%	0 0.0%	18 100.0%
	どちらかといえば配偶者が行うこと	0 0.0%	1 1.4%	11 15.9%	39 56.5%	18 26.1%	0 0.0%	0 0.0%	69 100.0%
	もっぱら配偶者の方が行っている	1 0.9%	0 0.0%	3 2.6%	29 25.2%	81 70.4%	0 0.0%	1 0.9%	115 100.0%
	あなたや配偶者以外の人が行っている	1 11.1%	1 11.1%	1 11.1%	0 0.0%	1 11.1%	4 44.4%	1 11.1%	9 100.0%
	該当しない	1 33.3%	0 0.0%	0 0.0%	0 0.0%	0 0.0%	1 33.3%	1 33.3%	3 100.0%
合計		155 37.3%	45 10.8%	28 6.7%	74 17.8%	100 24.1%	8 1.9%	5 1.2%	415 100.0%

第8-4-6表 家事・育児の分担の変化（パネルデータ）

		子供の教育（第2回調査）							合計
		もっぱらあなた	どちらかといえばあなた	あなたと配偶者同じくらい	どちらかといえば配偶者	もっぱら配偶者	あなたや配偶者以外の人	該当しない	
子供の教育（第1回調査）	もっぱらあなたが行っている	29 48.3%	19 31.7%	7 11.7%	0 0.0%	0 0.0%	0 0.0%	5 8.3%	60 100.0%
	どちらかといえばあなたが行うこと	20 26.3%	32 42.1%	18 23.7%	3 3.9%	0 0.0%	0 0.0%	3 3.9%	76 100.0%
	あなたと配偶者の方が同じくらい	4 7.0%	8 14.0%	32 56.1%	5 8.8%	5 8.8%	0 0.0%	3 5.3%	57 100.0%
	どちらかといえば配偶者が行うこと	0 0.0%	4 5.2%	10 13.0%	44 57.1%	16 20.8%	0 0.0%	3 3.9%	77 100.0%
	もっぱら配偶者の方が行っている	1 1.7%	3 5.1%	5 8.5%	23 39.0%	23 39.0%	0 0.0%	4 6.8%	59 100.0%
	あなたや配偶者以外の人が行っている	1 33.3%	0 0.0%	0 0.0%	0 0.0%	0 0.0%	0 0.0%	2 66.7%	3 100.0%
	該当しない	2 2.5%	0 0.0%	1 1.2%	2 2.5%	2 2.5%	1 1.2%	73 90.1%	81 100.0%
合計		57 13.8%	66 16.0%	73 17.7%	77 18.6%	46 11.1%	1 0.2%	93 22.5%	413 100.0%

第8-4-7表 家事・育児の分担の変化（パネルデータ）

		地域の自治会活動（第2回調査）							合計
		もっぱらあなた	どちらかといえばあなた	あなたと配偶者同じくらい	どちらかといえば配偶者	もっぱら配偶者	あなたや配偶者以外の人が	該当しない	
地域の自治会活動（第1回調査）	もっぱらあなたが行っている	38 60.3%	17 27.0%	4 6.3%	2 3.2%	0 0.0%	0 0.0%	2 3.2%	63 100.0%
	どちらかといえばあなたが行うこと	16 23.9%	29 43.3%	10 14.9%	3 4.5%	2 3.0%	1 1.5%	6 9.0%	67 100.0%
	あなたと配偶者の方が同じくらい	1 2.6%	6 15.8%	20 52.6%	8 21.1%	1 2.6%	0 0.0%	2 5.3%	38 100.0%
	どちらかといえば配偶者が行うこと	0 0.0%	3 6.3%	8 16.7%	17 35.4%	13 27.1%	3 6.3%	4 8.3%	48 100.0%
	もっぱら配偶者の方が行っている	1 1.2%	2 2.4%	4 4.7%	18 21.2%	49 57.6%	0 0.0%	11 12.9%	85 100.0%
	あなたや配偶者以外の人が行っている	1 7.1%	0 0.0%	1 7.1%	1 7.1%	2 14.3%	7 50.0%	2 14.3%	14 100.0%
	該当しない	12 12.0%	5 5.0%	6 6.0%	9 9.0%	6 6.0%	5 5.0%	57 57.0%	100 100.0%
合計		69 16.6%	62 14.9%	53 12.8%	58 14.0%	73 17.6%	16 3.9%	84 20.2%	415 100.0%

これらの表を見ると、回答者本人か配偶者かいずれかに家事・育児分担が偏っている場合、（少なくとも前回調査と今回調査の期間については）分担に変化が少ないように思われる。いいかえれば、家事・育児の分担が固定的になっている傾向がある。これに対して、本人・配偶者の両方が多少なりとも家事・育児がかかわっている場合は、分担についての評価が相対的に固定していない傾向がある。ただし、これも設問に対する回答が主観的な評価に基づいており、解釈には注意が必要であろう。

3 配偶者との関係

3.1 結婚年数

第1回調査で現在の配偶者との結婚年数の平均は16.7年（標準偏差6.58）である。結婚期間の分布を見ると、「15年以上20年未満」が33.3%で最も多く、「20年以上25年未満」24.6%が続いている。第2回調査では現在の配偶者との結婚年数の平均は17.5年（標準偏差6.92）となっている。

3.2 配偶者とのコミュニケーション

配偶者とのコミュニケーションがよくできているかどうか、自己評価してもらった。その結果、第2回調査では、「まあできている方だ」という回答が57.9%、「あまりできていない」が19.2%、「非常によくできている」が18.2%、「ほとんどできていない」が1.6%となっている。

第1回調査では「まあできている方だ」という回答が65.1%、「あまりできていない」が18.4%、「非常によくできている」が13.3%、「ほとんどできていない」が3.2%となっている。

以上から、「非常に良くできている」という回答と「まあできている方だ」という回答を合わせると、回答者の8割近くが配偶者とのコミュニケーションがうまくできていると感じている²。

3. 3 配偶者との間で話題になること

次に、配偶者とのコミュニケーションでどのようなことが話題になるかを複数回答で答えてもらった(第8-4図)。第1回調査では「子供のこと」としていた選択肢を第2回調査では「子供の学習のこと」「子供の受験のこと」「子供のしつけのこと」「子供の結婚のこと」の4つの選択肢に分けている。

第8-4図 配偶者との会話で話題になること

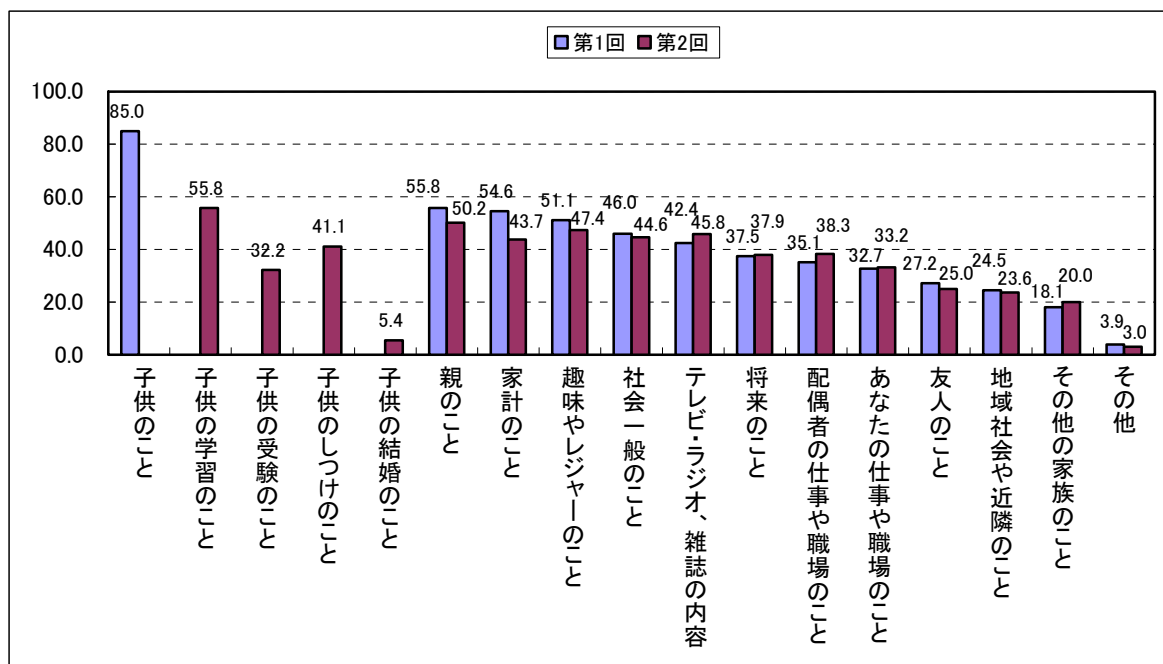

結果を見ると、「子供の学習のこと」、「親のこと」「趣味やレジャーのこと」「テレビ・ラジオ、雑誌の内容」が多いのは第1回調査と同じであるが、「親のこと」「家計のこと」という回答はやや減少している。

² 回答者本人と配偶者間で回答結果が異なっているかことも考えられる。そこで、本人の回答結果と配偶者の回答結果を比較検討したところ、全体のおよそ3/4は本人と配偶者が同じ回答であった。

4 交際範囲

4.1 ネットワークの範囲

続く調査項目では、対象者の人的ネットワークに焦点をあてた。まず、対象者の日常的な交際範囲についてたずねた。

第1回調査、第2回調査とも、日常的につきあいのある人として多く挙げられたのは、「本人の親族」、「同じ勤め先の先輩、同僚、後輩」、「配偶者の親族」、「学生時代の友人、知人」、「趣味や社会活動を通じて知り合った友人、知人」、「近隣の人」等である（第8-5図）。

第8-5図 日常的な交際範囲

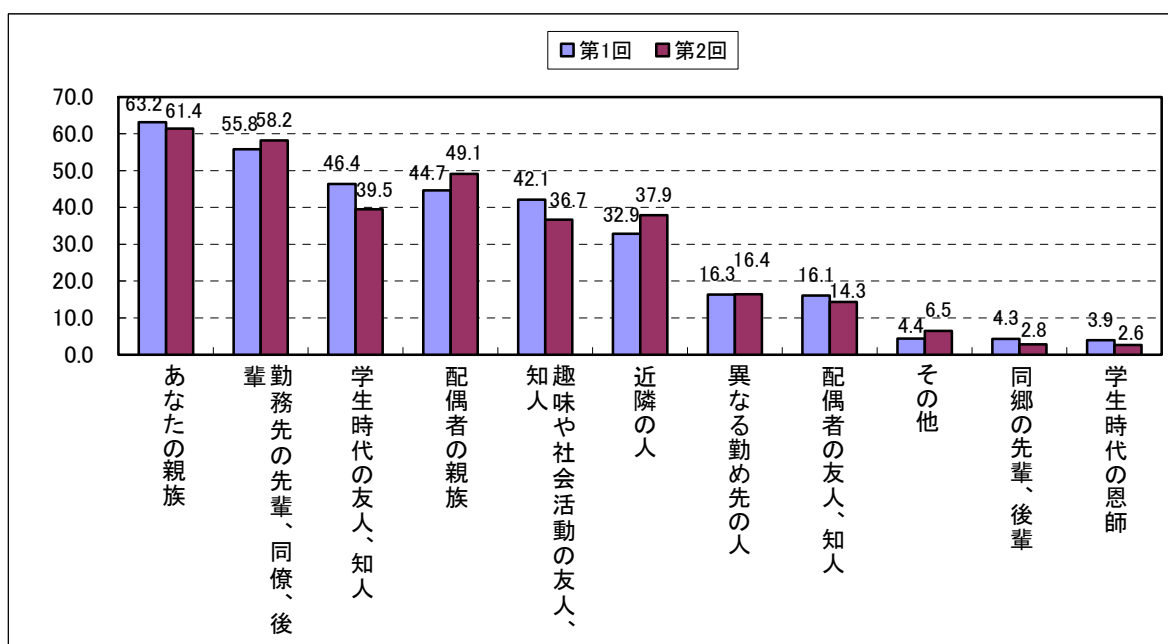

4.2 相談相手

仕事や生活に関連することを誰に相談するのか、相談する相手を3人まで回答してもらった。第1回調査、第2回調査とも回答傾向は同じで、生活上のこと、家族のこと、仕事上のこと、定年後の再就職のこと、経済的なこと、将来のことなど、いずれの項目についても「配偶者」を相談相手としてあげる人が多い。次いで、回答者本人の親や親戚をあげる人が多かった。しかし、仕事上のことに関連する事柄については職場の先輩や同僚、仕事上の知人も相談相手としてあげられている（第8-6図）。

一方、学生時代の恩師、同郷の先輩・後輩、近所の知人、公共機関、カウンセラーや弁護士、職場の労働組合などはいずれの項目でも相談相手としてあげる人の比率が少ない。また、「誰にも相談しない」という回答者も項目にかかわらず一定割合存在する。

第 8-6 図 相談相手 (3 人まで複数回答)

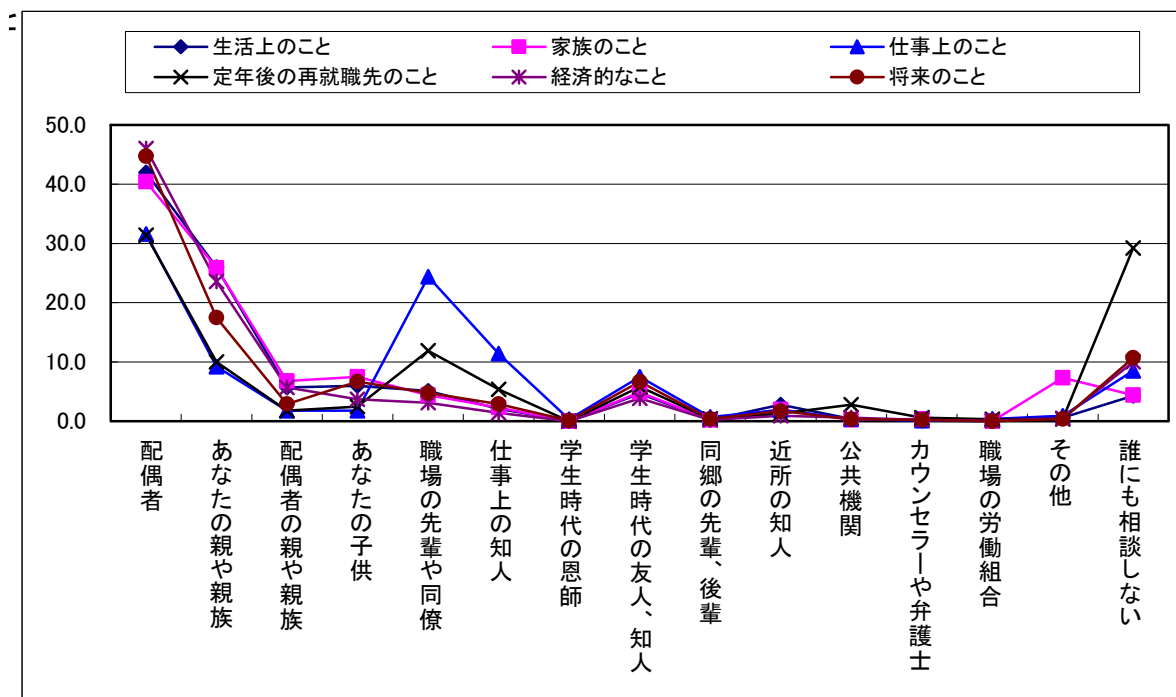

5 生活の評価

5.1 生活満足度

生活に関する様々な項目について、満足度を5段階で評価してもらった(第8-7図)。

第1回調査と第2回調査を比較してみると、おおむね回答傾向は同じであるが、住宅や余暇の満足度が改善している。

回答傾向明らかにするために、「満足」の比率に「どちらかといえば満足」の比率を加えた数値と「不満」の比率に「どちらかといえば不満」の比率を加えた数値の差(DI)を求めた。その結果、すべての項目で「満足」という回答比率が多くなっており、特に、「配偶者との人間関係」、「子供との人間関係」、「親との人間関係」、「友人、知人との交友」は満足度が高い。一方、「余暇」、「住宅」の満足度は、前回に比べて今回の方が改善されている³。

これらの項目を総合した「仕事以外の日常生活全般」については、「満足」という回答の比率が大きい。これは、2回の調査に共通した傾向である。

前回の調査と今回の調査で満足度の変化を集計した結果が、第8-5-1表～第8-5-10表、及び第8-9図である。

³ 満足度が2回の調査の間で異なっているので、前回の回答結果と今回の回答結果を検討してみた。その結果、前回の住宅満足度と今回の住宅満足度で評価が異なる回答者が少なくない。回答が主観的であるためこのような結果になったと思われる。なお、これらの回答者のうち、過去1年間に転居や住宅購入を経験したのは1ケースだけで、全体の住宅満足度に影響はないと考えられる。

第8-7図 日常生活の満足度

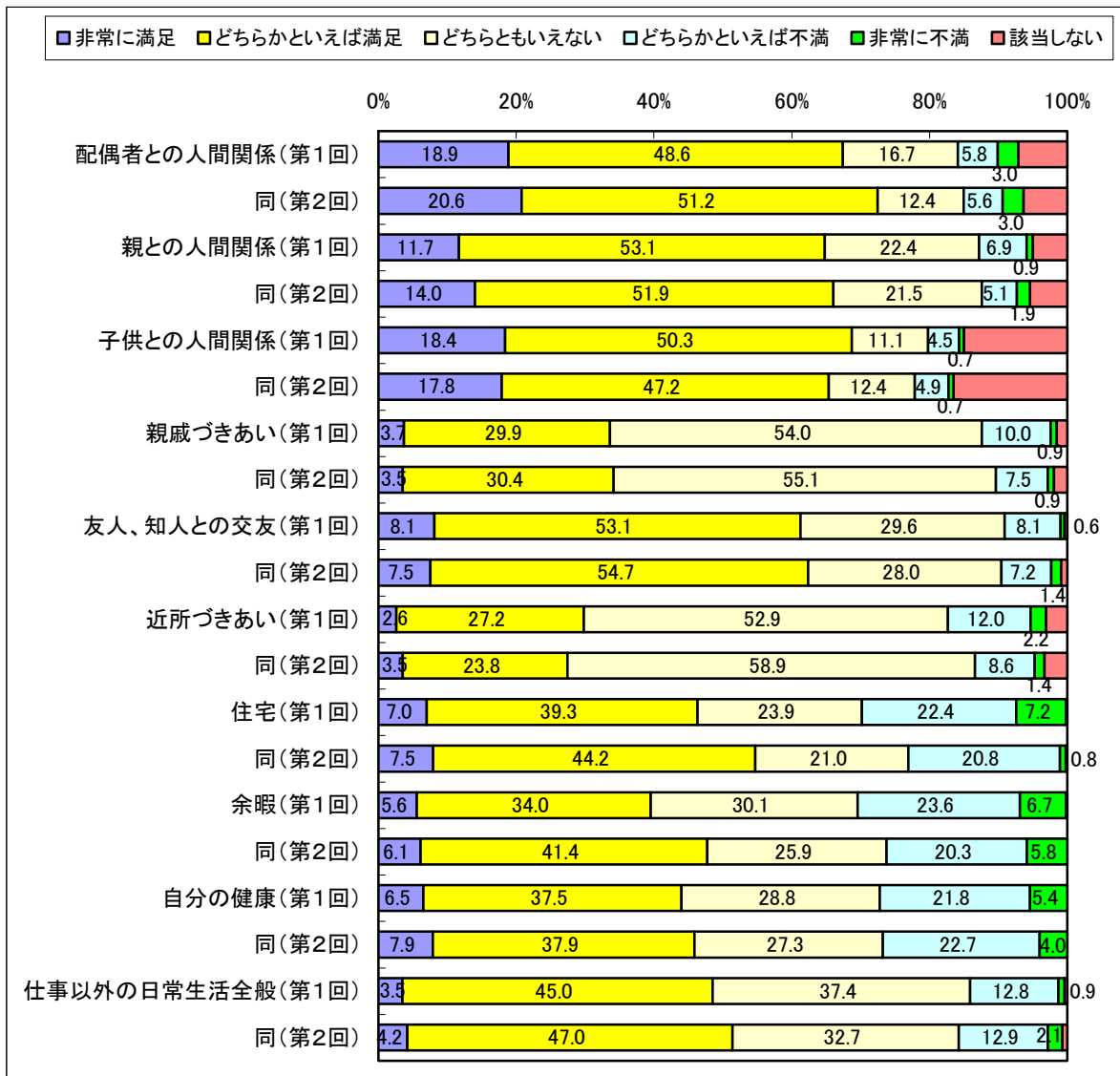

第8-8図 日常生活の満足度 (DI)

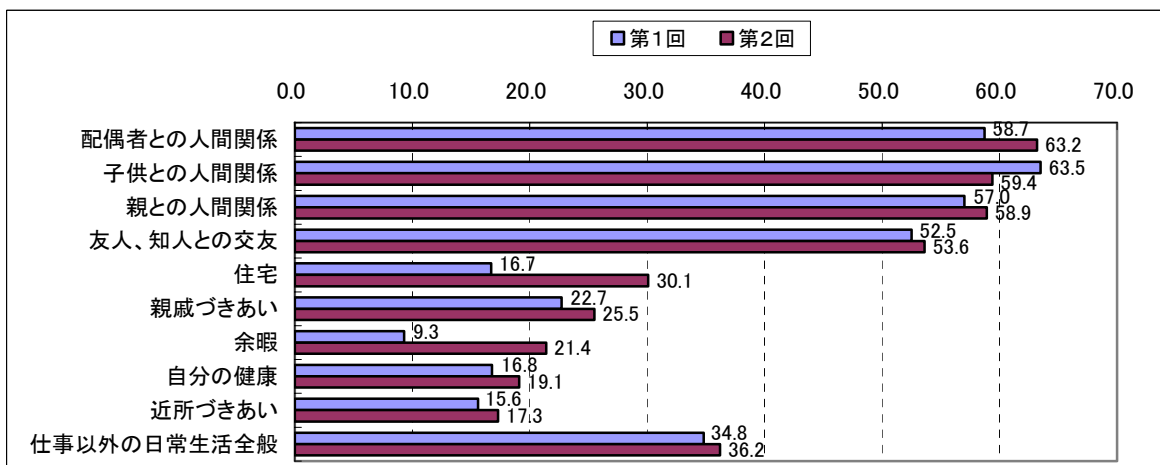

第8-5-1表 日常生活の満足度の変化（パネルデータ）

		配偶者との人間関係の満足度（第2回調査）						合計
		非常に満足	とどろい満足えらばか	もどろいえらなと	とどろい満足えらばか	非常に不満	該当しない	
配偶者との人間関係の満足度（第1回調査）	非常に満足	54 62.1%	30 34.5%	2 2.3%	0 0.0%	0 0.0%	1 1.1%	87 100.0%
	どちらかといえば満足	31 15.0%	146 70.5%	23 11.1%	6 2.9%	1 0.5%	0 0.0%	207 100.0%
	どちらともいえない	2 3.1%	30 46.2%	19 29.2%	11 16.9%	3 4.6%	0 0.0%	65 100.0%
	どちらかといえば不満	0 0.0%	5 27.8%	8 44.4%	3 16.7%	2 11.1%	0 0.0%	18 100.0%
	非常に不満	1 9.1%	0 0.0%	0 0.0%	3 27.3%	7 63.6%	0 0.0%	11 100.0%
	該当しない	0 0.0%	1 3.8%	0 0.0%	0 0.0%	0 0.0%	25 96.2%	26 100.0%
	合計	88 21.3%	212 51.2%	52 12.6%	23 5.6%	13 3.1%	26 6.3%	414 100.0%

第8-5-2表 日常生活の満足度の変化（パネルデータ）

		親との人間関係の満足度（第2回調査）						合計
		非常に満足	とどろい満足えらばか	もどろいえらなと	とどろい満足えらばか	非常に不満	該当しない	
親との人間関係の満足度（第1回調査）	非常に満足	25 50.0%	20 40.0%	3 6.0%	0 0.0%	1 2.0%	1 2.0%	50 100.0%
	どちらかといえば満足	31 13.9%	154 69.1%	33 14.8%	3 1.3%	1 0.4%	1 0.4%	223 100.0%
	どちらともいえない	4 4.4%	32 35.6%	42 46.7%	9 10.0%	0 0.0%	3 3.3%	90 100.0%
	どちらかといえば不満	0 0.0%	7 25.0%	9 32.1%	8 28.6%	4 14.3%	0 0.0%	28 100.0%
	非常に不満	0 0.0%	0 0.0%	1 33.3%	0 0.0%	2 66.7%	0 0.0%	3 100.0%
	該当しない	0 0.0%	2 9.1%	2 9.1%	1 4.5%	0 0.0%	17 77.3%	22 100.0%
	合計	60 14.4%	215 51.7%	90 21.6%	21 5.0%	8 1.9%	22 5.3%	416 100.0%

第8-5-3表 日常生活の満足度の変化（パネルデータ）

		子供との人間関係の満足度（第2回調査）						合計
		非常に満足	とどろい満足えらばか	もどろいえらなと	とどろい満足えらばか	非常に不満	該当しない	
子供との人間関係の満足度（第1回調査）	非常に満足	48 58.5%	27 32.9%	2 2.4%	2 2.4%	0 0.0%	3 3.7%	82 100.0%
	どちらかといえば満足	25 12.1%	152 73.4%	25 12.1%	5 2.4%	0 0.0%	0 0.0%	207 100.0%
	どちらともいえない	2 5.0%	14 35.0%	17 42.5%	7 17.5%	0 0.0%	0 0.0%	40 100.0%
	どちらかといえば不満	1 5.6%	4 22.2%	6 33.3%	6 33.3%	1 5.6%	0 0.0%	18 100.0%
	非常に不満	0 0.0%	0 0.0%	1 25.0%	1 25.0%	2 50.0%	0 0.0%	4 100.0%
	該当しない	0 0.0%	0 0.0%	0 0.0%	0 0.0%	0 0.0%	64 100.0%	64 100.0%
	合計	76 18.3%	197 47.5%	51 12.3%	21 5.1%	3 0.7%	67 16.1%	415 100.0%

第8-5-4表 日常生活の満足度の変化（パネルデータ）

		親戚つきあいの満足度（第2回調査）						合計
		非常に満足	とどろい満足えらばか	もどろい満足えらなと	とどろい満足えらばか	非常に不満	該当しない	
親戚つきあいの満足度 （第1回調査）	非常に満足	5 31.3%	8 50.0%	3 18.8%	0 0.0%	0 0.0%	0 0.0%	16 100.0%
	どちらかといえば満足	6 4.8%	71 56.3%	44 34.9%	4 3.2%	0 0.0%	1 0.8%	126 100.0%
	どちらともいえない	4 1.8%	50 22.0%	149 65.6%	17 7.5%	3 1.3%	4 1.8%	227 100.0%
	どちらかといえば不満	0 0.0%	2 5.1%	29 74.4%	8 20.5%	0 0.0%	0 0.0%	39 100.0%
	非常に不満	0 0.0%	0 0.0%	1 25.0%	2 50.0%	1 25.0%	0 0.0%	4 100.0%
	該当しない	0 0.0%	0 0.0%	3 50.0%	0 0.0%	0 0.0%	3 50.0%	6 100.0%
	合計	15 3.6%	131 31.3%	229 54.8%	31 7.4%	4 1.0%	8 1.9%	418 100.0%

第8-5-5表 日常生活の満足度の変化（パネルデータ）

		友人、知人との交友の満足度（第2回調査）						合計
		非常に満足	とどろい満足えらばか	もどろい満足えらなと	とどろい満足えらばか	非常に不満	該当しない	
友人、知人との交友の満足度 （第1回調査）	非常に満足	16 43.2%	20 54.1%	0 0.0%	1 2.7%	0 0.0%	0 0.0%	37 100.0%
	どちらかといえば満足	15 6.8%	154 70.0%	45 20.5%	5 2.3%	0 0.0%	1 0.5%	220 100.0%
	どちらともいえない	1 0.8%	48 40.0%	57 47.5%	10 8.3%	2 1.7%	2 1.7%	120 100.0%
	どちらかといえば不満	0 0.0%	4 11.1%	15 41.7%	14 38.9%	3 8.3%	0 0.0%	36 100.0%
	非常に不満	0 0.0%	0 0.0%	0 0.0%	1 50.0%	1 50.0%	0 0.0%	2 100.0%
	該当しない	0 0.0%	0 0.0%	1 50.0%	0 0.0%	0 0.0%	1 50.0%	2 100.0%
	合計	32 7.7%	226 54.2%	118 28.3%	31 7.4%	6 1.4%	4 1.0%	417 100.0%

第8-5-6表 日常生活の満足度の変化（パネルデータ）

		近所つきあいの満足度（第2回調査）						合計
		非常に満足	とどろい満足えらばか	もどろい満足えらなと	とどろい満足えらばか	非常に不満	該当しない	
近所つきあいの満足度 （第1回調査）	非常に満足	6 75.0%	1 12.5%	0 0.0%	0 0.0%	0 0.0%	1 12.5%	8 100.0%
	どちらかといえば満足	6 5.1%	66 56.4%	41 35.0%	3 2.6%	0 0.0%	1 0.9%	117 100.0%
	どちらともいえない	2 0.9%	32 14.7%	159 72.9%	19 8.7%	1 0.5%	5 2.3%	218 100.0%
	どちらかといえば不満	1 1.9%	3 5.6%	35 64.8%	10 18.5%	4 7.4%	1 1.9%	54 100.0%
	非常に不満	0 0.0%	0 0.0%	4 50.0%	2 25.0%	1 12.5%	1 12.5%	8 100.0%
	該当しない	0 0.0%	0 0.0%	5 41.7%	2 16.7%	0 0.0%	5 41.7%	12 100.0%
	合計	15 3.6%	102 24.5%	244 58.5%	36 8.6%	6 1.4%	14 3.4%	417 100.0%

第8-5-7表 日常生活の満足度の変化（パネルデータ）

		住宅の満足度（第2回調査）						合計
		非常に満足	とどろい満足えらばか	もどろい満足えらなと	とどろい満足えらばか	非常に不満	該当しない	
住宅の満足度（第1回調査）	非常に満足	15 51.7%	13 44.8%	0 0.0%	1 3.4%	0 0.0%	0 0.0%	29 100.0%
	どちらかといえば満足	9 5.1%	119 68.0%	34 19.4%	12 6.9%	0 0.0%	1 0.6%	175 100.0%
	どちらともいえない	4 4.0%	39 39.0%	39 39.0%	15 15.0%	3 3.0%	0 0.0%	100 100.0%
	どちらかといえば不満	0 0.0%	13 15.3%	14 16.5%	42 49.4%	16 18.8%	0 0.0%	85 100.0%
	非常に不満	2 7.4%	1 3.7%	2 7.4%	9 33.3%	13 48.1%	0 0.0%	27 100.0%
	該当しない	1 100.0%	0 0.0%	0 0.0%	0 0.0%	0 0.0%	0 0.0%	1 100.0%
	合計	31 7.4%	185 44.4%	89 21.3%	79 18.9%	32 7.7%	1 0.2%	417 100.0%

第8-5-8表 日常生活の満足度の変化（パネルデータ）

		余暇の満足度（第2回調査）					合計
		非常に満足	とどろい満足えらばか	もどろい満足えらなと	とどろい満足えらばか	非常に不満	
余暇の満足度（第1回調査）	非常に満足	12 50.0%	11 45.8%	1 4.2%	0 0.0%	0 0.0%	24 100.0%
	どちらかといえば満足	13 8.5%	96 62.7%	30 19.6%	13 8.5%	1 0.7%	153 100.0%
	どちらともいえない	0 0.0%	40 33.9%	47 39.8%	26 22.0%	4 3.4%	118 100.0%
	どちらかといえば不満	0 0.0%	26 26.8%	27 27.8%	34 35.1%	10 10.3%	97 100.0%
	非常に不満	1 4.2%	2 8.3%	4 16.7%	9 37.5%	8 33.3%	24 100.0%
	合計	31 7.4%	185 44.4%	89 21.3%	79 18.9%	32 7.7%	417 100.0%

第8-5-9表 日常生活の満足度の変化（パネルデータ）

		自分の健康の満足度（第2回調査）					合計
		非常に満足	とどろい満足えらばか	もどろい満足えらなと	とどろい満足えらばか	非常に不満	
自分の健康の満足度（第1回調査）	非常に満足	14 48.3%	10 34.5%	5 17.2%	0 0.0%	0 0.0%	24 100.0%
	どちらかといえば満足	17 10.8%	88 55.7%	36 22.8%	17 10.8%	0 0.0%	153 100.0%
	どちらともいえない	2 1.7%	45 37.8%	47 39.5%	21 17.6%	4 3.4%	118 100.0%
	どちらかといえば不満	1 1.1%	15 16.5%	26 28.6%	43 47.3%	6 6.6%	97 100.0%
	非常に不満	0 0.0%	0 0.0%	3 14.3%	11 52.4%	7 33.3%	24 100.0%
	合計	34 8.1%	158 37.8%	117 28.0%	17 4.1%	418 100.0%	417 100.0%

第8-5-10表 日常生活の満足度の変化（パネルデータ）

		仕事以外の日常生活全般の満足度（第2回調査）					合計
		非常に満足	とどろい満足	もどろい満足	とどろい満足	非常に不満足	
仕事以外の日常生活（第1回調査）	非常に満足	7 50.0%	6 42.9%	0 0.0%	1 7.1%	0 0.0%	14 100.0%
	どちらかといえば満足	8 4.1%	135 68.5%	43 21.8%	9 4.6%	1 0.5%	197 100.0%
	どちらともいえない	2 1.3%	43 28.7%	80 53.3%	22 14.7%	2 1.3%	150 100.0%
	どちらかといえば不満足	1 2.0%	13 26.5%	12 24.5%	19 38.8%	4 8.2%	49 100.0%
	非常に不満足	0 0.0%	0 0.0%	1 33.3%	0 0.0%	2 66.7%	3 100.0%
合計		18 4.3%	197 47.6%	136 32.9%	51 12.3%	9 2.2%	414 100.0%

第8-9図 満足度の変化

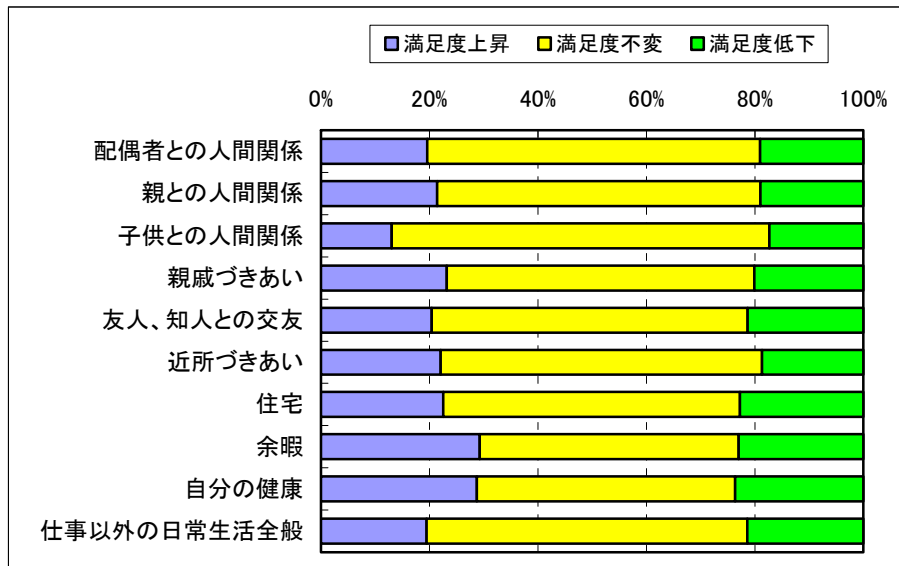

この結果を見ると、各項目とも満足度が変わっていない回答者が多い。さらに、満足度不変の回答を除いて個々の項目を見ると、親との人間関係、親戚づきあい、近所づきあい、余暇、自分の健康については満足度が上昇した回答者が多いが、自分の子供との親子関係については満足度が低下した回答者が多い。全体として、仕事以外の日常生活の満足度については、満足度が低下した回答者の比率の方が、上昇したとする者の比率よりわずかに多い。

5.2 生活の程度

回答者が自分の生活の程度がどの程度であると考えているのか、7段階で自己評価してもらった（第8-10図）。1が生活の程度が最も高く、2、3、4、・・・と数値が大きくなるにつれて生活の程度が低いと自己評価していることをあらわしている。

第1回調査で最も多かったのは「中の中」(36.3%)で、以下、「中の上」(30.4%)、「中の下」(20.7%)となっている。なお、1の生活の程度が最も高いと自己評価している回答者はおらず、また、7の生活の程度が最も低いと自己評価した回答者も少なかった。

第2回調査結果では、中の下、下の上が減少したのに対して、中の中、中の上という回答の比率が増加している。

第1回調査と第2回調査とで自分の生活程度の評価はどう変わったか集計した結果が、第8-6表である。表側は第1回調査の生活程度の評価、表頭は第2回調査の生活程度の評価で、グレーのセルは第1回調査と第2回調査の生活評価に変化がなかった回答者である。この表を見ると、前回より自分の生活評価が上昇したとする人が99人(23.6%)、不変の人が239人(56.9%)、低下した人が75人(17.9%)となっている。前回の調査で「上の中」あるいは「中の上」といった評価だった人は、今回の評価では前回より低い評価をつけた人が多く、反対に「下の上」あるいは「中の下」といった評価をつけた人は、今回の評価では前回より高い評価をつけた人が多い。

第8-10図 自分の生活の程度の評価

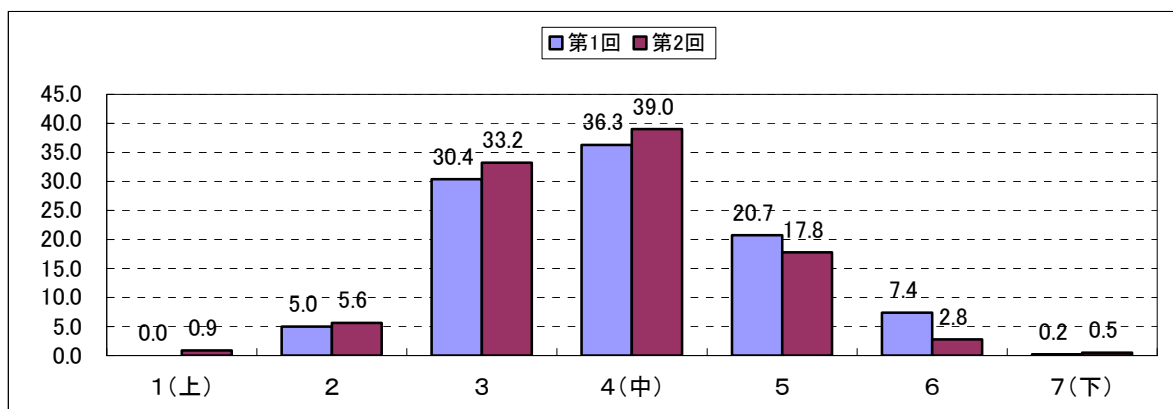

第8-6表 生活程度の自己評価の変化 (パネル)

		生活程度 (第2回調査)							合計
		上	上 の 下	中 の 上	中 の 中	中 の 下	下 の 上	下	
生活 の 程度 の 評 価 (第 1 回 調 査)	上の中	0	9	11	3	0	0	0	23
		0.0%	39.1%	47.8%	13.0%	0.0%	0.0%	0.0%	100.0%
	中の上	2	10	87	33	5	2	0	139
		1.4%	7.2%	62.6%	23.7%	3.6%	1.4%	0.0%	100.0%
	中の中	1	3	33	89	18	0	0	144
	0.7%	2.1%	22.9%	61.8%	12.5%	0.0%	0.0%	100.0%	
中の下	1	2	6	33	45	1	0	88	
	1.1%	2.3%	6.8%	37.5%	51.1%	1.1%	0.0%	100.0%	
下の上	0	0	4	4	7	9	2	26	
	0.0%	0.0%	15.4%	15.4%	26.9%	34.6%	7.7%	100.0%	
		4	24	141	162	75	12	2	420
		1.0%	5.7%	33.6%	38.6%	17.9%	2.9%	0.5%	100.0%

もちろん、評価が主観的である上に基準も曖昧なので解釈には注意が必要であるが、生活程度の自己評価は前回に比べてより中程度に集中している。

5. 3 暮らし向きの変化

前回調査時と比べて回答者の暮らし向きがどう変化したかを「非常によくなった」から「非常に悪くなった」までの5段階に「わからない」を加えた6つの選択肢から択一してもらった⁴。

第8-11図 暮らし向きの変化

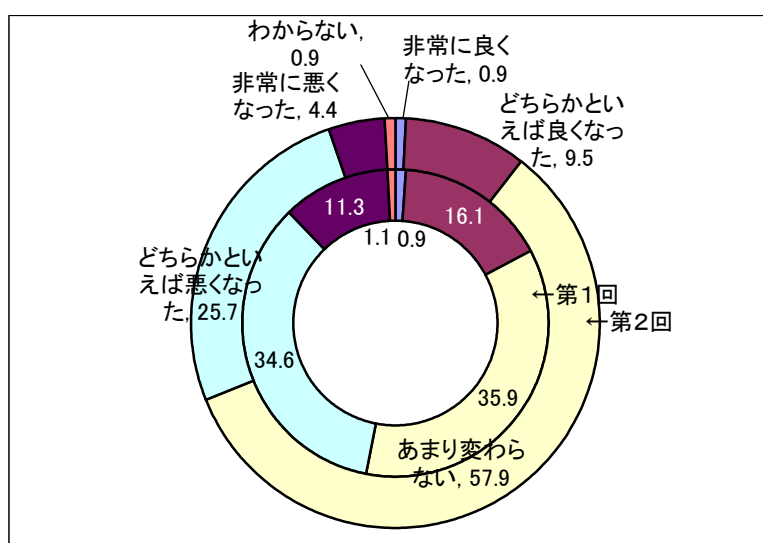

注) 第1回調査は5年前と比較した暮らし向きの変化、第2回調査は1年前と比較した暮らし向きの変化である。内側が第1回調査の回答結果、外側が第2回調査の回答結果をあらわす。

その結果、第2回調査で最も多かった回答は「あまり変わらない」(57.9%)で、以下、「どちらかといえば悪くなった」(25.7%)、「どちらかといえばよくなった」(9.5%)、「非常に悪くなった」(4.4%)等の順になっている(第8-11図)。

6 生きがいを感じること

回答者がどのようなことに生きがいを感じるか、複数回答で答えてもらった(第8-12図)。最も多かったのは「趣味」で、以下、「家庭生活」、「仕事」、「友人、知人とのつきあい」などとなっている。また、この傾向は前回調査と今回調査とでは大きな変化はない。

⁴ 第1回調査では、5年前と比較した暮らし向きの変化を評価してもらっている。したがって、第8-12図は前回調査と今回調査の結果を比較するものではない。

第8-12図 生きがいを感じること（複数回答）

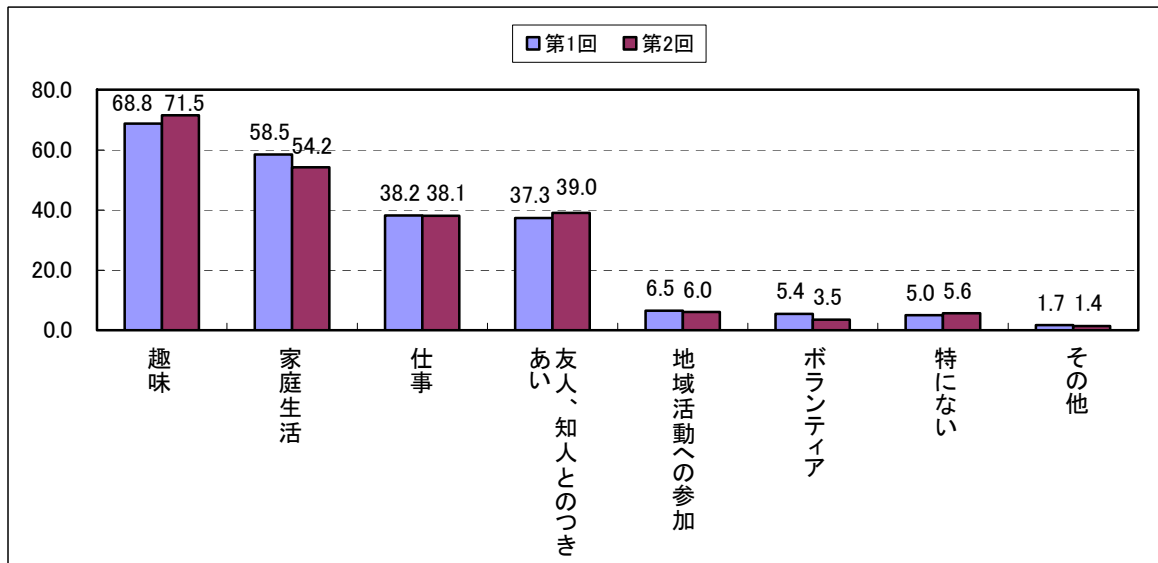

7 現在の家庭生活・社会生活についてのまとめ

以上、現在の家庭生活・社会生活についての調査結果を概観してきた。主な結果を整理すれば以下のようなだろう。

(1) 家庭生活の様々な項目に対する取り組みの積極性を見ると、回答者が積極的に取り組んでいる項目としては、子供とのコミュニケーション、自分の趣味、配偶者とのコミュニケーション、子供の教育、自分の能力や教養を高めること、家事、その他の家族サービス、親の世話や介護が挙げられる。これに対して、消極的な項目としては、自治会など地域活動、親戚づきあい、隣近所とのつきあいが挙げられる。

前回と今回の調査結果を比較すると、配偶者とのコミュニケーション、家事、その他の家族サービスといった項目に違いが見られる。このうち、配偶者とのコミュニケーションについては、積極的な傾向が強くなっているのに対して、家事、その他の家族サービスといった項目については、消極的な傾向が強くなっている。

回答結果のおおまかな傾向を整理すると、自分や家族に関する事項には積極的に取り組んでいるが、親戚・隣近所・地域といった家族の範囲を超えた事柄については消極的である。

(2) 家事・育児の分担状況を見ると、男性に比べて女性の負担が大きい。また、就業状態による違いをみると、家事・育児については収入をともなう仕事に就いていない方に負担が偏っている。

(3) 配偶者とのコミュニケーションについて、回答者の8割近くがうまくできていると感じている。配偶者との間で話題になることは、「子供の学習のこと」「親のこと」「趣味や

レジャーのこと」「テレビ、ラジオ、雑誌の内容」が多い。

(4) 回答者の日常的な交際範囲は「本人の親族」「同じ勤め先の先輩、同僚、後輩」「配偶者の親族」「学生時代の友人、知人」「趣味や社会活動を通じて知り合った友人、知人」「近隣の人」などが中心である。

また、仕事や生活に関することの相談相手としては、いずれの項目についても「配偶者」を相談相手としてあげる人が多いほか、回答者本人の親や親戚をあげる人が多い。しかし、仕事上のことに関連する事柄については職場の先輩や同僚、仕事上の知人も相談相手としてあげられている。一方、「誰にも相談しない」という回答者も項目にかかわらず一定割合存在する。

(5) 生活の満足度を見ると、すべての項目で「満足」という回答比率が多くなっており、特に、「配偶者との人間関係」、「子供との人間関係」、「親との人間関係」、「友人、知人との交友」は満足度が高い。一方、「余暇」、「住宅」の満足度は、前回に比べて今回の方が改善されている。「仕事以外の日常生活全般」については、「満足」という回答の比率が大きい。

(6) 自分の生活がどの程度かを評価すると、総じて中程度と感じている人が多い。前回の調査と比較すると、中の下、下の上が減少したのに対して、中の中、中の上という回答の比率が増加している。

1年前と比較した暮らし向きの変化は、半数以上の回答者が「あまり変わらない」としているが、「どちらかといえば悪くなった」という回答者も1/4あった。

第9章 今後の家庭生活

1 はじめに

この章では、60歳以降の家庭生活について、回答者はどのような見通しをもっているのかという点について調査結果を概観していく。当然のことながら、以下で取り上げる設問はいずれも現実には起きたことではないので、「現段階では・・・しようと考えている」という範囲を出ない。

しかし、60歳以降の生活についてどのようなイメージを持ち、実現可能性がどれだけ高いのか、実現するためには何が必要かは人生設計を立てる上で重要なポイントとなる。また、どれだけ具体的なイメージを持っているかは回答者の年齢によっても異なっているだろう。回答者が50歳代後半であれば、それほど遠くない将来のことであるので、より具体的なイメージを持っているであろう。しかし、40歳代前半であれば、60歳以降の生活は20年近く先のこととして具体的なイメージは持っていないか、持っていたとしてもかなり漠然としたものだろう。こうした点について念頭に置きつつ、回答結果を概観することにする。

2 60歳以降の生活で気がかりなこと

まず、60歳以降の生活で気がかりなことを複数回答で答えてもらった。回答結果を見ると、「自分の健康」「生活費」「年金のこと」「配偶者の健康」といった順になっている（第9-1図）。

第9-1図 60歳以降の生活で気がかりなこと

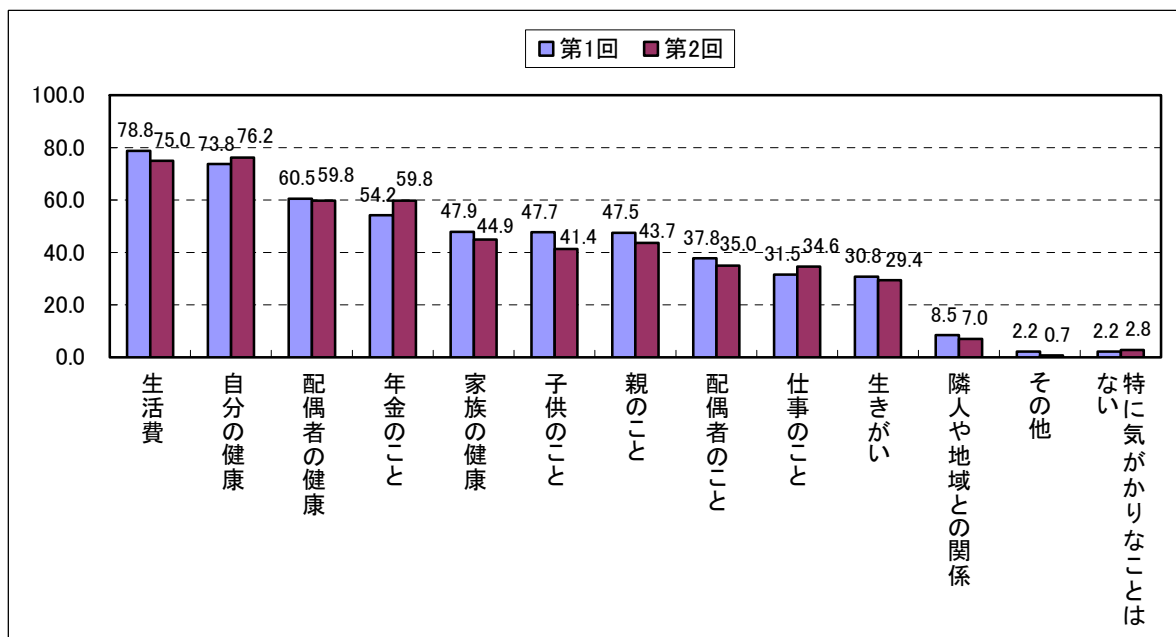

前回調査と今回調査の結果を比較すると、全体的な回答傾向に大きな違いはない。ただ、年金について気がかりという回答者が前回調査に比べて5ポイントほど増加している。これは、調査時に国民年金未納問題が話題となっていたことが影響していると思われる。また、子供のことが気がかりという回答が6ポイント減少している。その理由について検討してみたが、この要因はわからなかった。

さらに、上記の項目のなかから最も気がかりなもの、2番目に気がかりなもの、3番目に気がかりなものをそれぞれ1つ挙げてもらった。第9-2図はその結果である。これを見ると、1番目、2番目、3番目いずれの順位でも生活費、自分および配偶者の健康があげられている。

第9-2図 1~3位の気がかりなこと（第2回調査）

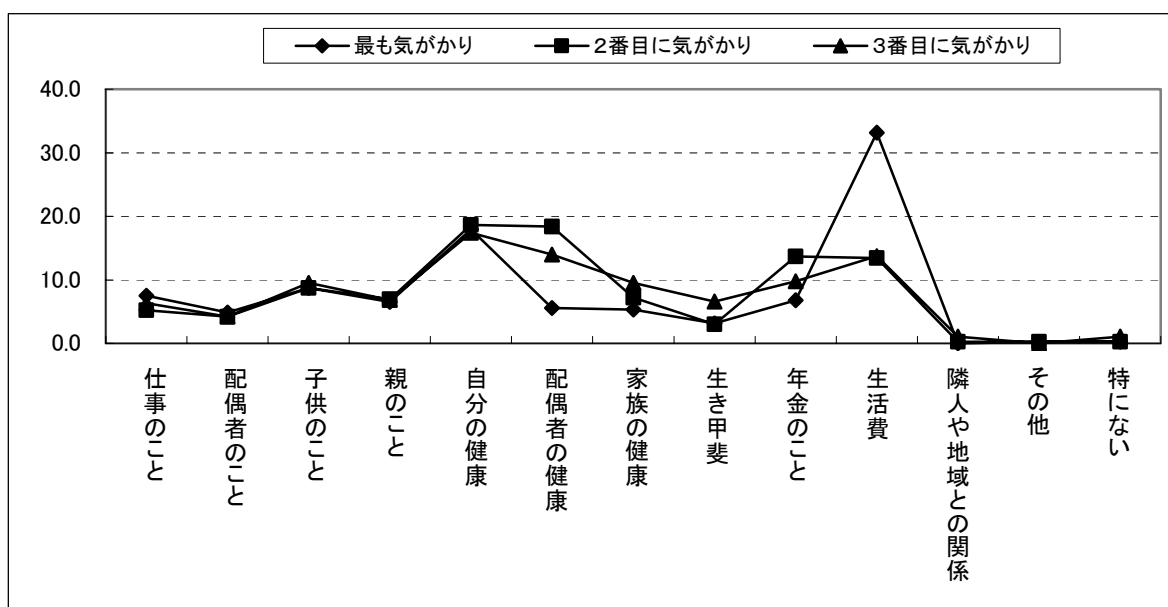

3 60歳以降のライフプラン

3.1 生活資金

60歳以降の生活について気がかりなこととして、「生活費」を挙げる回答者が多かった。それでは、60歳以降の生活をおくるためにどれくらいの金額が必要だと考えているのであろうか¹。第9-3図はその結果である。

これを見ると、「25万円以上30万円未満」、「30万円以上35万円未満」が多く、以下、「20万円以上25万円未満」「35万円以上40万円未満」が続いている。

¹ もちろん、家族構成、住居形態、居住地域、家計の収入、収入生活水準等がわからなければ正確に回答できないだろうが、ここでは単純に生活費の予想額として回答してもらった。

第9-3図 60歳以降の生活に必要な費用

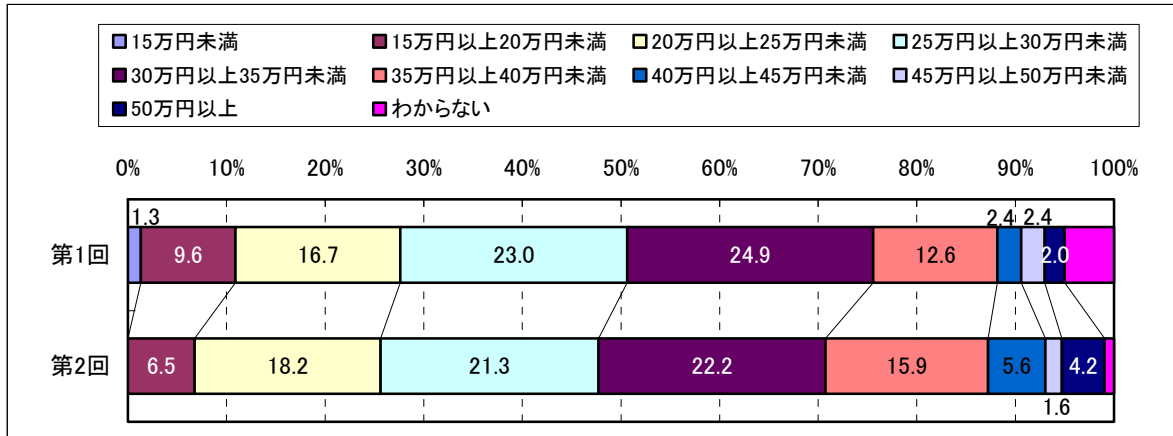

第9-1表 60歳以降の1ヵ月の生活に必要な費用の変化

		60歳以降の1ヵ月の生活費 (第2回調査)										合計
		15万円未満	15万円以上20万円未満	20万円以上25万円未満	25万円以上30万円未満	30万円以上35万円未満	35万円以上40万円未満	40万円以上45万円未満	45万円以上50万円未満	50万円以上	わからない	
60歳以降の1ヵ月の生活費 (第1回調査)	15万円未満	2	1	1	0	0	0	0	0	2	0	6
	15万円以上20万円未満	2	12	16	7	3	1	0	0	0	0	41
	20万円以上25万円未満	1	6	27	20	11	4	2	1	0	0	72
	25万円以上30万円未満	1	3	23	30	22	11	5	0	0	5	100
	30万円以上35万円未満	1	3	6	24	31	21	4	3	2	3	98
	35万円以上40万円未満	0	1	2	4	12	22	7	0	1	1	50
	40万円以上45万円未満	0	0	0	0	5	2	1	0	1	0	9
	45万円以上50万円未満	0	1	0	2	3	2	3	0	1	0	12
	50万円以上	0	0	1	0	0	1	1	3	1	0	7
	わからない	0	1	1	3	5	2	0	0	0	8	20
	合計	7	28	77	90	92	66	23	7	8	17	415
	1.7%	6.7%	18.6%	21.7%	22.2%	15.9%	5.5%	1.7%	1.9%	4.1%	100.0%	

なお、参考までに、60歳以降の生活で1ヵ月に必要な生活費の回答結果を、前回調査と今回調査について集計したのが第9-1表である。「わからない」という回答を除くと、前回調査の費用に比べて今回調査の費用が多かった回答者が113名(29.3%)、不変であった回答者が126名(32.6%)、減少した回答者が147名(38.1%)という結果であった。

3. 2 生活資金の確保

では、その費用をどのようにして得る予定なのか、複数回答で答えてもらった(第9-4

図)。

回答結果で最も多かったのは「回答者自身の公的年金」、以下、「回答者自身が仕事をして得る収入」、「配偶者の公的年金」、「貯金（の取り崩し）」等となっている。

第1回調査と第2回調査を比較すると、今回の調査では「回答者自身が仕事をして得る収入」が6ポイントほど低下しているが、それ以外の項目については、大幅な増減があった項目はない。

第9-4図 60歳以降の生活のまかない方

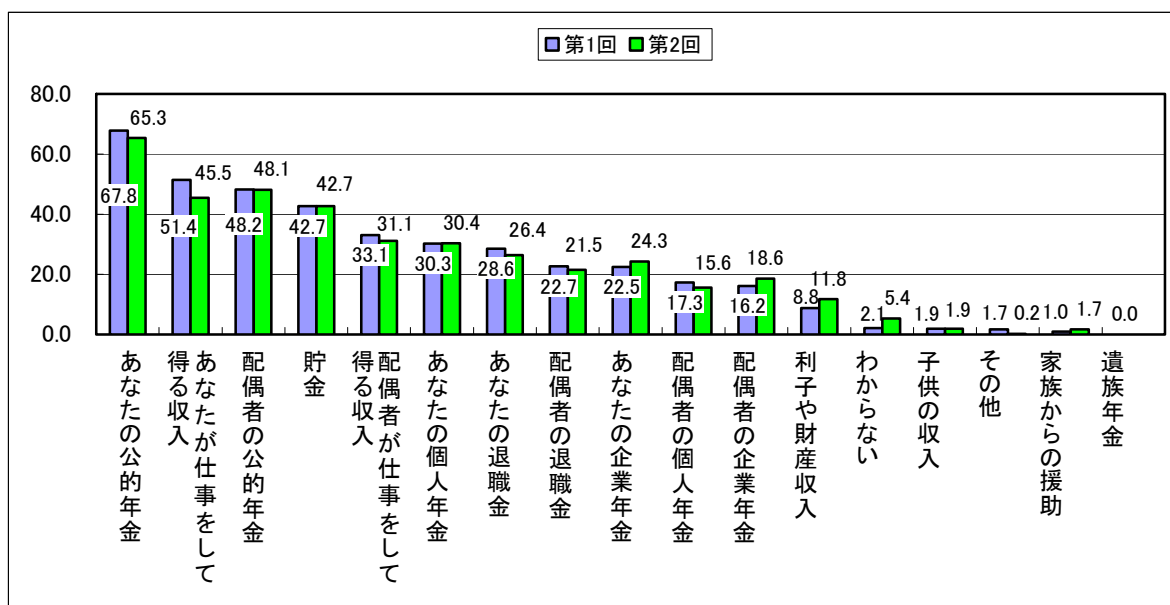

3. 3 現在の蓄え

60歳以降の生活を支える糧の一つとして「貯金」が挙げられている。では、現在どれだけの蓄えがあるのだろうか（第9-5図）²。

この結果を見ると、「300万円未満」という回答が26.6%と最も多く、以下、「300万円以上500万円未満」「500万円以上1000万円未満」などの順になっている。

前回の調査と今回の調査で蓄えの金額の差が大きいケースが見られる（第9-2表）。この1年間に仕事を辞め、その退職金を預金したり、住宅の購入等によって預金額が減少したりすることも考えられる。しかし、過去1年間の出来事の集計結果を考慮しても説明できないケースが多い。

² 第1回調査と第2回調査とでは質問様式に変更がある。第1回調査においてこの質問は本人だけに回答してもらっている。これに対して、第2回調査では本人と配偶者両方に回答してもらっている。ここでは両方のデータを揃えるために本人の回答結果だけを利用した。

第9-5図 現在の蓄えの金額

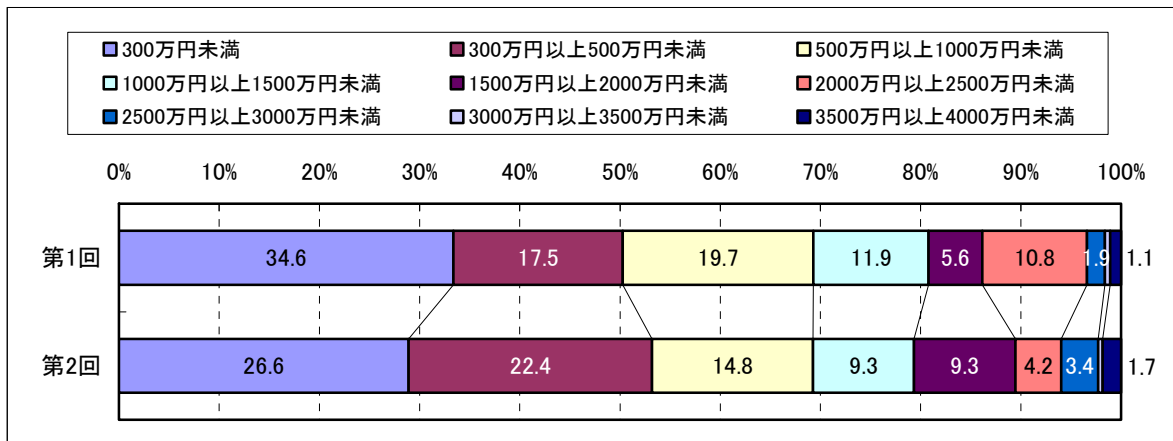

第9-2表 現在の蓄えについての第1回調査と第2回調査の変化

			第2回調査の蓄えの額											合計		
			300万円未満	300万円以上500万円未満	500万円以上1000万円未満	1000万円以上1500万円未満	1500万円以上2000万円未満	2000万円以上2500万円未満	2500万円以上3000万円未満	3000万円以上3500万円未満	3500万円以上4000万円未満	4000万円以上4500万円未満	4500万円以上5000万円未満		5000万円以上	
第1回調査での蓄えの額	300万円未満	度数 53 行% 67.9%	18 23.1%	5 6.4%	1 1.3%	0 0.0%	0 0.0%	1 1.3%	0 0.0%	0 0.0%	0 0.0%	0 0.0%	0 0.0%	0 0.0%	0 0.0%	78 100.0%
	300万円以上500万円未満	7 16 20.0%	16 45.7%	10 28.6%	1 2.9%	0 0.0%	1 2.9%	0 0.0%	0 0.0%	0 0.0%	0 0.0%	0 0.0%	0 0.0%	0 0.0%	0 0.0%	35 100.0%
	500万円以上1000万円未満	2 4.2%	14 29.2%	15 31.3%	8 16.7%	3 6.3%	1 2.1%	3 6.3%	0 0.0%	0 0.0%	0 0.0%	0 0.0%	0 0.0%	2 4.2%	48 100.0%	
	1000万円以上1500万円未満	0 0.0%	2 7.4%	4 14.8%	9 33.3%	9 33.3%	1 3.7%	1 3.7%	0 0.0%	0 0.0%	1 3.7%	0 0.0%	0 0.0%	0 0.0%	27 100.0%	
	1500万円以上2000万円未満	0 0.0%	2 16.7%	0 0.0%	2 16.7%	3 25.0%	3 25.0%	1 8.3%	0 0.0%	0 0.0%	0 0.0%	0 0.0%	1 8.3%	12 100.0%		
	2000万円以上2500万円未満	0 0.0%	1 10.0%	1 10.0%	1 10.0%	3 30.0%	3 30.0%	0 0.0%	1 10.0%	0 0.0%	0 0.0%	0 0.0%	0 0.0%	0 0.0%	10 100.0%	
	2500万円以上3000万円未満	0 0.0%	0 0.0%	0 0.0%	0 0.0%	1 25.0%	1 25.0%	1 25.0%	0 0.0%	1 25.0%	0 0.0%	0 0.0%	0 0.0%	0 0.0%	4 100.0%	
	3000万円以上3500万円未満	0 0.0%	0 0.0%	0 0.0%	0 0.0%	1 50.0%	0 0.0%	0 0.0%	0 0.0%	1 50.0%	0 0.0%	0 0.0%	0 0.0%	0 0.0%	2 100.0%	
	3500万円以上4000万円未満	0 0.0%	0 0.0%	0 0.0%	0 0.0%	2 66.7%	0 0.0%	0 0.0%	0 0.0%	0 0.0%	0 0.0%	0 0.0%	1 33.3%	3 100.0%		
	4000万円以上4500万円未満	0 0.0%	0 0.0%	0 0.0%	0 0.0%	0 0.0%	0 0.0%	0 0.0%	0 0.0%	0 0.0%	1 100.0%	0 0.0%	0 0.0%	0 0.0%	1 100.0%	
	4500万円以上5000万円未満	0 0.0%	0 0.0%	0 0.0%	0 0.0%	0 0.0%	0 0.0%	1 25.0%	1 25.0%	1 25.0%	0 0.0%	1 25.0%	0 0.0%	4 100.0%		
	5000万円以上	0 0.0%	0 0.0%	0 0.0%	0 0.0%	0 0.0%	0 0.0%	0 0.0%	0 0.0%	2 33.3%	0 0.0%	0 0.0%	4 66.7%	6 100.0%		
	合計	度数 62 行% 27.0%	53 23.0%	35 15.2%	22 9.6%	22 9.6%	9 3.9%	8 3.5%	1 0.4%	4 1.7%	5 2.2%	0 0.0%	9 3.9%	230 100.0%		

仮に、現状の蓄えに関する回答が正しいとして、回答者はその金額で60歳以降の生活をまかなうのに十分だと思っているのだろうか、それとも不足していると思っているのだろうか。第9-6図はその結果である。この図を見ると、「現状ではまかなうことができない」、「必要額の2~3割」という回答が7~8割に達する。それに対して、60歳以降の生活に必要な額を十分まかなうことができるという回答者はごくわずかである³。

では、どれだけの蓄えがあれば60歳以降の生活に必要な額を十分まかなうことができると考えているのであろうか。もちろん、家族構成、ローンの有無、どの程度の生活水準をおくろうとしているかなど様々な要因によって異なると思われるが、ここでは傾向だけを把握

³ 現在の蓄えがいくらあれば60歳以降の生活を賄うことができるかは、必要な生活費の金額と同様、家族構成、住居形態、居住地域、生活水準等によって異なっていると思われる。

第9-6図 60歳以降の暮らしを賄うだけの金額か

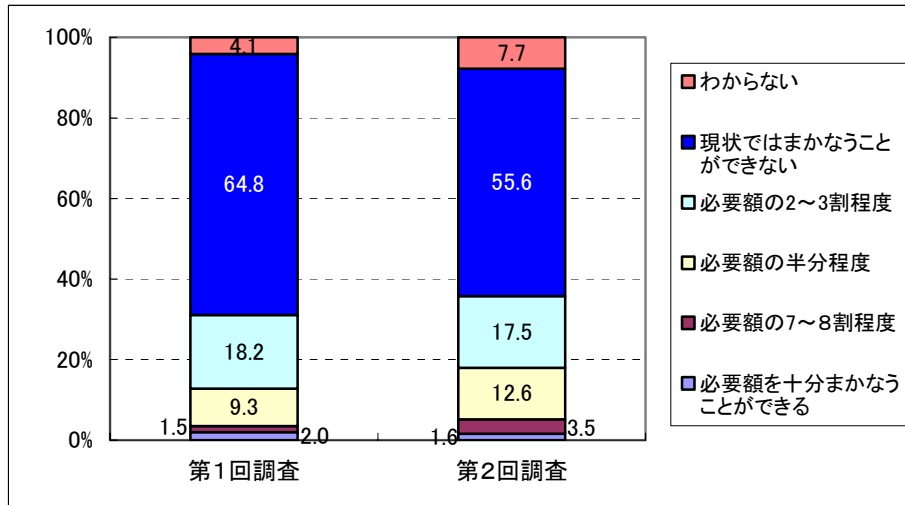

第9-3表 現在の貯金額と60歳以降の暮らしを賄えるかどうかの関係（パネル）

		老後の暮らしを賄うのに十分か					合計	
		必要な額を十分賄うことができる	必要と思われる額の7~8割	必要と思われる額の半分	必要と思われる額の2~3割	現状では賄うことができない		わからない
預金や 有価証券等の 蓄え	300万円未満	0	0	0	8	97	3	108
		0.0%	0.0%	0.0%	7.4%	89.8%	2.8%	100.0%
	300万円以上500万円未満	4	0	4	14	72	4	98
		4.1%	0.0%	4.1%	14.3%	73.5%	4.1%	100.0%
	500万円以上1000万円未満	0	0	7	25	37	4	73
		0.0%	0.0%	9.6%	34.2%	50.7%	5.5%	100.0%
	1000万円以上1500万円未満	0	2	7	8	13	6	36
		0.0%	5.6%	19.4%	22.2%	36.1%	16.7%	100.0%
	1500万円以上2000万円未満	0	2	9	10	11	3	35
		0.0%	5.7%	25.7%	28.6%	31.4%	8.6%	100.0%
	2000万円以上2500万円未満	0	0	9	3	3	6	21
	0.0%	0.0%	42.9%	14.3%	14.3%	28.6%	100.0%	
2500万円以上3000万円未満	0	2	8	0	2	0	12	
	0.0%	16.7%	66.7%	0.0%	16.7%	0.0%	100.0%	
3000万円以上3500万円未満	0	1	2	2	0	1	6	
	0.0%	16.7%	33.3%	33.3%	0.0%	16.7%	100.0%	
3500万円以上4000万円未満	0	2	3	3	0	0	8	
	0.0%	25.0%	37.5%	37.5%	0.0%	0.0%	100.0%	
4000万円以上4500万円未満	0	2	1	1	1	0	5	
	0.0%	40.0%	20.0%	20.0%	20.0%	0.0%	100.0%	
5000万円以上	3	4	3	1	1	2	14	
	21.4%	28.6%	21.4%	7.1%	7.1%	14.3%	100.0%	
合計	7	15	53	75	237	29	416	
	1.7%	3.6%	12.7%	18.0%	57.0%	7.0%	100.0%	

することにする。

第9-3表は、現在の貯蓄額とそれが60歳以降の生活をまかなうことができるかどうかをクロス集計した結果である。グレーのセルは各行の比率が大きなものである。この表を見ると、全体として現在の貯蓄額が多くなるほど60歳以降の生活を賄うことができる度合いが高くなることがわかる。高齢期の生活のどれだけを賄うことができるかの評価は、大雑把に言えば、1000万円超で2~3割、2000万円超で半分程度、4千万円超で7~8割程度賄うことができると評価しているようである。いずれにしても、大半の回答者は現在の蓄えでは高齢期の生活を賄うことができないと考えており、その結果が先に見た60歳以降の就業行動の背景につながっているようである。

4 今後の家庭生活についてのまとめ

この章では、回答者が60歳以降の生活をどのようにおくらうとしているのかに関する項目を概観してきた。主なポイントを整理すると次のようになる。

- (1) 回答者は、60歳以降の生活のなかで、「自分の健康」「生活費」「年金のこと」「配偶者の健康」といった点について不安を持っている。特に「生活費」については、3/4の回答者が気がかりであるとしている。
- (2) 60歳以降の生活に必要な金額は1ヵ月25万円から35万円程度と考えている回答者が多く、その費用は「公的年金」「仕事をして得る収入」「貯蓄の取りくずし」などによって賄おうと考えている。しかし、現在の貯蓄額は1000万円以下が6割以上で、60歳以上の生活を賄うことはできないとする家計が多い。

第10章 まとめ

1 調査結果の概要

以上、第Ⅱ部では、2回にわたって実施した「働き盛り世代の仕事と生活に関する追跡調査」の概要を概観してきた。主な項目について整理すると、以下のようになる。

1.1 回答者の平均像

回答者は、家計を単位とした調査方法を反映して、ほぼ男女半々で構成されている。年齢は40歳から50歳が多く、結婚年数は15～25年、半数以上が大学・大学院を卒業（修了）している。

世帯全体の年収は半数以上が700万円～1000万円で、同じく回答者の半数以上が15年～30年超の住宅ローンをかかえている。

また、健康状態は8割近い回答者が健康もしくは通院治療するほどではない。

1.2 職業生活

職業生活については、6割以上の者が転職経験を有し、現在、3/4以上の回答者が何らかの形で仕事をしている。そのうち、雇用者（正規）が7割、雇用者（非正規）が2割である。勤務先の業種は「製造業」「サービス業」「卸売・小売業」が多く、従業員規模は「1000人以上」が3割、「30～99人」「100～299人」「300～999人」がそれぞれおよそ10%となっている。

現在の勤め先へは「知人の紹介」「新聞・雑誌の求人広告」「学校を通じて」といった経路で入職した。

勤続年数は「5年未満」が3割、「20年以上25年未満」が2割と分かれている。

仕事の内容は、「専門的・技術的職業」が1/3のほか、「事務的職業」「管理的職業」が多く、2割強が「課長相当職」、2割弱が「部長相当職」であるが、「一般社員」も4割いる。

彼（女）たちの働き方を見ると、通勤時間が1時間以上という者が1/3で、1ヵ月の残業時間の平均が20時間、年収は800～1000万円という者が多い。年収が100万円未満の者も15%ほどいる。年収額は過去1年間で変わっていないかわずかに減少している。

有給休暇の取得率は4割程度にとどまっている。

自分の働き方についてどれだけ満足しているかをみると、全体的には満足しているものの、賃金、福利厚生、将来の雇用の保障といった点について不満を抱く者が多い。

今後の働き方については、4割の者が現在の勤め先で仕事をしたいと考えているが、現在の勤め先にこだわらない、あるいは、転職を考えている者も44%いる。

1. 3 家庭生活・地域での社会生活

家庭生活や地域での社会生活についてみる。家庭生活や地域生活への取組では、自分のことや家族に関することについては積極的に取り組むが、親戚や隣近所、地域のことについては消極的である。家事についても女性の方が多く分担している。配偶者とのコミュニケーションがうまくできていると思っている者が8割近く、会話の内容は、子供、親、家計、社会一般、テレビ・ラジオ・新聞の内容に関することが多い。

日常の交際範囲は親族、勤め先の人々、学生時代の友人、趣味などを通じた友人、近隣の人等である。しかし、何かあったときはやはり配偶者が一番の相談相手となる。これらの人間関係や住宅、余暇といった日常生活全体については満足しているという者がほぼ半数である。また、7割の者が自分の生活程度が中程度であると評価している。

1. 4 今後の職業生活・日常生活

(1) 今後の職業生活についてみると、現在の勤め先では全員が定年まで働くことができる人は4割強に過ぎない。他の勤め先に移る場合、7割近くが自分で次の勤め先を探さなければならない。定年後の雇用の仕組みについても、「定年がない」「希望者全員が勤め続けることができる」というケースは1割強にとどまるし、勤務延長制度や再雇用制度があるところに勤めているのは3割である。

では、60歳以降の働き方としては、「中小企業の一般社員として、週のうち何日間か、短時間就業をし、これまでの経験を活かすような仕事をしたい」というスタイルが浮かび上がってくる。ただ、将来の働き方のイメージを描くことができない回答者も多い。

さらに、収入をとまなう仕事を何歳まで続けるかという問に対する回答の平均値はおおよそ64歳、「ずっと働く」という回答者も1/4以上いた。

(2) 日常生活についてみると、60歳以降の生活で気がかりなこととしては、生活費と健康をあげる者が多い。生活費はどれくらい必要だと考えるのかとの問に対して、半数近くの回答が25～35万円の範囲であった。それをどのようにしてまかなう予定なのか。自分や配偶者の公的年金、自分や配偶者が仕事をして得る収入、貯金が多い。しかし、現在の蓄えでは必要な金額をまかなうことができないという人が2/3近くいる。

2 団塊の世代の特徴

本調査を企画するうえで、いわゆる団塊の世代の引退過程について関心があった。本調査は事前調査であり、調査票の設計、標本抽出にはじまり検討、改善すべき点が少なくない。それ故、団塊の世代の引退過程を追跡することは機会を改めざるを得ない。しかし、偏りがあることを承知の上で、本調査からみた団塊の世代の就業行動、生活の特徴を整理しておく

ことにしたい¹。

第10-1表は、第2回調査について、回答者を団塊の世代とそれ以外の世代に分けて集計し、統計的に有意な差（1%水準または5%水準で有意）があった項目である。やや厳密さにはかけるが、団塊の世代とそれ以外の世代の違いの概略を記載してある。

この表によれば、今回の調査結果を見る限り、職業生活においては団塊の世代とそれ以外の世代との間にはそれほど大きな差は見られない。団塊の世代の職業生活に関する特徴的な点としては、団塊の世代の方が経営者、自営業主の比率が高いこと、勤続年数が長いこと、昨年の年収が多いこと、昇進、教育・能力開発の満足度が高い者の比率が高いことが特徴となっている。そして、将来の働き方としては、現在の勤務先にこだわらない、成り行きに任せるといった回答の比率が高い。

第10-1表 団塊の世代とそれ以外の世代の比較

設問分類	設問内容	回答傾向
基本属性	居住中の住居の種類	団塊の世代の方が持ち家（ローンなし）の居住率が高い。
	居住年数	団塊の世代の方が居住年数が長い。
	昨年1年間の世帯全体の税込み収入金額	団塊の世代の家計収入のばらつきが大きい。
	昨年1年間の収入内訳	団塊の世代の家計収入には子供の収入が含まれる比率が高い。
	子供の性別、就学・就業状態、同居・別居、扶養関係（第2回のみ未既婚別を追加）	団塊の世代の第1子は仕事に就き、独立、既婚している比率が高い。また、団塊の世代の第2子も就職し、独立したり、大学や短大等に在学し別居している。
	家族（除子供）の性別、就業状態、同居・別居、扶養関係	非団塊の世代では実母は仕事に就いていない、回答者とは別居し、扶養関係がない比率が高い。団塊の世代では、義理母親と同居している比率が高い。
過去1年間の生活変動	回答者自身の過去1年間の生活変動	団塊の世代の方が過去1年間の独立・開業した者の比率が高い。
	家族の過去1年間の生活変動	団塊の世代の方が過去1年間に家族の不幸を経験したものの比率が高い。また、非団塊の世代の方が過去1年間の家族が学校を卒業した者の比率が高い。
職業生活	就業形態	団塊の世代の方が経営者、自営業主の比率が高い。
	勤続年数	団塊の世代の方が勤続年数が長い。
	昨年1年間の税込み収入	昨年の年収は、団塊の世代で高額の者の比率が高いが、300～500万円という回答者もあり、二分している。
	職業生活の満足度	団塊の世代の方が昇進、教育・能力開発の満足度が高い者の比率が高い。
	今後の職業生活	団塊の世代の方が現在の勤務先にこだわらない、成り行きに任せるといった回答の比率が高い。

¹ 団塊の世代に関する調査研究は、「2007年問題」としてこれまでも多数行われてきた。最近の成果として、樋口美雄・財務省財務総合政策研究所編著（2004）『団塊の世代の定年と日本経済』日本評論社等がある。また、本調査を企画する上で日本労働研究機構（2001）『ミレニアムプロジェクト団塊の世代の引退過程に関する研究』を参考にした。

第10-1表 団塊の世代とそれ以外の世代の比較（続き）

設問分類	設問内容	回答傾向
現在の家庭生活、日常生活関連	家庭生活への関与の仕方	団塊の世代では子供の教育について関与していない（既に学校を卒業しているから）。また、団塊の世代は親戚づきあい、隣近所とのつきあい、自治会活動に積極的な者の比率が高い。
	結婚年数	団塊の世代の方が結婚年数が長い。
	配偶者とのコミュニケーション	団塊の世代の方が配偶者とのコミュニケーションに積極的である者の比率が高い。
	配偶者との会話内容	団塊の世代の配偶者との会話の話題では、子供の結婚のこと、将来のこと、配偶者の親族のことが特徴的。
	日常的なつきあいの範囲	団塊の世代の交友範囲は、学生時代の友人・知人、配偶者の親や親族に広がっていることが特徴的。
	家庭生活・日常生活の満足度	団塊の世代の方が、また、親戚づきあいに満足とする者の比率が高い。
	現在の蓄え	団塊の世代の方が現在の貯蓄額が多い。
	現在の蓄えで60歳以降の暮らしをまかなうのに十分か	団塊の世代の方が現在の蓄えが老後の生活をまかなえる度合いが高い。
	60歳以降誰と暮らしたいか	団塊の世代の方が老後子供と一緒に暮らしたいと思っている者の比率が高い。

むしろ、団塊の世代とそれ以外の世代の違いは家庭生活や地域・社会生活における方が明確であった。まず、家庭生活に目を向けると、団塊の世代の方が結婚年数が長く、配偶者とのコミュニケーションに積極的である者の比率が高い。コミュニケーション上の話題は、子供の結婚のこと、将来のこと、配偶者の親族のこと等である。

団塊の世代では子供が既に仕事に就き、独立しているケースが多かった。その結果、団塊の世代の家計収入には子供の収入が含まれる比率が高い。その反面、団塊の世代の家計収入のばらつきが大きい。また、団塊の世代では、過去1年間に家族の不幸を経験したものの比率が高い。

住宅事情に目を向けると、団塊の世代は持ち家（ローンなし）の居住率が高く、居住年数が長い。すでにローンを払い終えたという回答者もいる。

団塊の世代の方が現在の貯蓄額が多く、老後の生活をまかなえる度合いが高い。これは、子供が独立し、住宅ローンを完済したことと無関係ではないだろう。

さらに、団塊の世代では、交友範囲の広がりの特徴がある。団塊の世代ではそれ以外の世代に比べて、学生時代の友人・知人、配偶者の親や親族など親戚づきあいが日常的に行われている。隣近所とのつきあい、自治会活動に積極的な者の比率が高い。そして、将来は団塊の世代の方が老後子供と一緒に暮らしたいと思っている者の比率が高い。

言い換えると、親族や地域社会との結びつきが深くなっているところに団塊の世代の特徴が見いだされる。

もちろん、これは団塊の世代の特徴であると同時に引退過程の特徴でもある。

3 むすびにかえて

以上、2 回という限られた事前調査という制約の範囲内ではあるが、将来の仕事からの引退過程を念頭に置きつつ、調査結果を概観してきた。

これまでも幾度となく指摘されてきたことではあるが、職業生活からの引退過程が重要なのは、引退の前後では生活の様相が異なっているからである。生活のウエイトが職業生活から家庭生活や地域社会へと徐々に移行していくからである。それは、家庭生活や地域社会との結びつきがそれまで以上に強くなっていく過程でもある。

定年前後のライフスタイルを本調査結果から一言で表現するとすれば、「多様性」ということになる。たとえば、本調査では 60 歳以降に働くとするばどのような働き方を希望するかという質問をした。そこから 60 歳以降の働き方のイメージとして、やや強引に「企業規模にはこだわらず、週のうち何日間か、一般社員として、経験を活かせる仕事を短時間こなす」という「定職・部分就労」あるいは「非定職・部分就労」というスタイルを描き出したが、このスタイルに当てはまらない回答が少なくなかった。むしろ、高齢期の就業行動は多様であり、それ故、就業行動を決める要因も多様である。

高齢期の就業行動を決める様々な要因のなかでも職業経歴と家族経歴の重要さがしばしば指摘されている。仮に定年後も働くとして、現在の勤め先に再雇用制度や勤務延長制度が整備されている場合とそうでない場合とでは、就業行動にも影響があると思われる。今回の調査結果を見ても、これらの制度は企業規模が大きくなるほど整備されている。しかし、企業規模が小さい場合には定年制それ自体がない場合が多く、年齢にかかわらず働き続けることができる。また、企業規模の差は賃金や退職金の差となって高齢期の生活設計に影響を及ぼすであろう。

この 1 年間に転職を経験したり、新たに就業したりした回答者の就業経路を見ると、知人の紹介などによるケースが多かった。このように、高齢期に達する前でも、個人の交友範囲が就業行動に影響を及ぼしていることが今回の調査で確認された。

さらに、団塊の世代とそれ以外の世代を比較した結果、年齢層が高い団塊の世代では子供が独立し、老後の生活に備える貯蓄額が多かった。団塊の世代では、配偶者、親戚、地域社会とのつながりもより深いものになっており、このことは、どのような引退過程をたどるかが、家族経歴や地縁と深く結びついていることを示唆している。

このように考えると、高齢期の就業行動や職業生活からの引退過程を明らかにするためには、企業の人的資源管理、制度的枠組みとともに、労働者個人がどのような職業経歴を歩んできたか、どのような家族経歴を持っているのか、さらに、血縁や地縁をいかに形成してきたかを把握することがきわめて重要であると思われる。そのために、個人を追跡調査する縦断的調査を活用することが有益であると考えられる。

参考資料

第 1 回調査票

第 1 回調査基本集計表

第 2 回調査票

第 2 回調査基本集計表

F10 あなたのご家族についてうかがいます。

(1) あなたのお子さんについてうかがいます。あなたのお子さんの性別、就学・就業状態、あなたとの同居・別居、あなたとの扶養関係について、あてはまるものを選んで番号に○をつけてください。

家族	性別	就学・就業状況							あなたとの同居・別居	あなたとの扶養関係の有無
		未就学児	就学			就業		その他		
			義務教育	高校	専門学校、高専、短大、大学・大学院	有職	無職			
第一子	1 男性 2 女性	1	2	3	4	5	6	7	1 同居 2 別居	1 あり 2 なし
第二子	1 男性 2 女性	1	2	3	4	5	6	7	1 同居 2 別居	1 あり 2 なし
第三子	1 男性 2 女性	1	2	3	4	5	6	7	1 同居 2 別居	1 あり 2 なし
第四子	1 男性 2 女性	1	2	3	4	5	6	7	1 同居 2 別居	1 あり 2 なし
第五子	1 男性 2 女性	1	2	3	4	5	6	7	1 同居 2 別居	1 あり 2 なし

(2) あなたのご家族(お子さん以外の方)についてうかがいます。あなたのご家族の性別、就業状態、あなたとの同居・別居、あなたとの扶養関係について、あてはまるものを選んで番号に○をつけてください。

家族	就業状況	あなたとの同居・別居	あなたとの扶養関係の有無
配偶者	1 有職 2 無職	1 同居 2 別居	1 あり 2 なし
あなたの父	1 有職 2 無職	1 同居 2 別居	1 あり 2 なし
あなたの母	1 有職 2 無職	1 同居 2 別居	1 あり 2 なし
あなたの祖父	1 有職 2 無職	1 同居 2 別居	1 あり 2 なし
あなたの祖母	1 有職 2 無職	1 同居 2 別居	1 あり 2 なし

家族	就業状況	あなたとの同居・別居	あなたとの扶養関係の有無
配偶者の父	1 有職 2 無職	1 同居 2 別居	1 あり 2 なし
配偶者の母	1 有職 2 無職	1 同居 2 別居	1 あり 2 なし
配偶者の祖父	1 有職 2 無職	1 同居 2 別居	1 あり 2 なし
配偶者の祖母	1 有職 2 無職	1 同居 2 別居	1 あり 2 なし

(3) 上の(1)(2)以外の同居家族の人数は何人ですか。 ()人

F11 現在、あなたのご家族で介護(食事や入浴など身の回りの世話を指します)を必要とする方がいますか。

1 いる → 下の付問にご回答ください。 2 いない

付問 介護を必要としている方はどなたですか。あてはまる方をすべて選んで番号に○をつけてください。

- 1 あなたの配偶者
- 2 あなたの子供
- 3 あなたの父母
- 4 配偶者の父母
- 5 その他(具体的に:)

II あなたの現在の仕事についてうかがいます。

問1 あなたは現在収入をとまなう仕事をしていますか。

- 1 仕事をしている → 問2にお進みください。
- 2 収入をとまなう仕事をしていない → 付問にご回答の上、問18(10ページ)へお進みください。

付問 前問で「2 収入をとまなう仕事をしていない」と回答された方にうかがいます。今後、収入をとまなう仕事に就く予定はありますか。あてはまるものを1つ選んで番号に○をつけてください。

- 1 今後、収入をとまなう仕事をする予定はない
 - 2 正社員で働けるところをさがしている
 - 3 パートやアルバイトで働けるところをさがしている
 - 4 正社員やパート・アルバイトにはこだわらず、よい仕事があれば働いてもいい
 - 5 (資格の取得を含めて)独立・開業の準備をしている
 - 6 わからない
 - 7 その他()
- } 問18へお進みください。

問2 あなたの勤め先(自営業等を含む)の業種は何ですか。あてはまるものを1つ選んで番号に○をつけてください。

- 1 農業
- 2 林業
- 3 漁業
- 4 鉱業
- 5 建設業
- 6 製造業
- 7 電気・ガス・熱供給・水道業
- 8 情報通信業
- 9 運輸業
- 10 卸売・小売業
- 11 金融・保険業
- 12 不動産業
- 13 飲食店、宿泊業
- 14 医療、福祉
- 15 教育、学習支援業
- 16 複合サービス業(郵便局、協同組合)
- 17 サービス業(他に分類されないもの)
- 18 公務
- 19 その他(具体的に:)

問3 あなたの勤め先企業(工場や支店ではなく、企業全体)の従業員数はどれくらいですか。自営業の場合は従業員数をお答えください。

- | | |
|---------------|------------|
| 1 0人(雇い人はいない) | 6 100～299人 |
| 2 1～4人 | 7 300～999人 |
| 3 5～9人 | 8 1000人以上 |
| 4 10～29人 | 9 官公庁・学校 |
| 5 30～99人 | 10 わからない |

問4 現在の勤め先へはどのような経路で入社しましたか。あてはまるものを1つ選んで番号に○をつけてください。

- | | |
|----------------------|-----------------|
| 1 企業内移動(出向などを含む) | 7 インターネットの募集情報で |
| 2 学校を通じて | 8 新聞や雑誌の求人広告 |
| 3 ハローワーク(公共職業安定所)の紹介 | 9 民間の人材紹介ビジネス |
| 4 直前に勤めていた会社の紹介、あっせん | 10 転職した会社から招かれた |
| 5 知人などの紹介、縁故 | 11 その他(具体的に) |
| 6 就職情報誌を通じて | |

問5 あなたの就業形態は以下のどれですか。

- | | |
|-----------------------------------|----------------------------|
| 1 雇用者(正規) | 5 家族従業員(家業を手伝っている、農林漁業を含む) |
| 2 雇用者(非正規:臨時雇い、パート、アルバイト、派遣、嘱託など) | 6 自由業(文筆業、フリーカメラマン、個人教師など) |
| 3 経営者 | 7 内職 |
| 4 自営業者(自分で事業をしている、農林漁業を含む) | 8 その他(具体的に) |

問6 現在の会社での勤続年数は何年ですか(在籍出向をしていた期間も現在の会社に勤続していたものとして計算しますが、転籍した場合は転職したものと計算してください。自営業等の場合は、あなたがその仕事を始めてからの年数をおこたえください)。

およそ()年

問7 勤め先でのあなたの現在の役職はどれですか。

- | | |
|----------------|--------------|
| 1 部長相当職以上 | 4 係長・主任相当職 |
| 2 課長相当職以上 | 5 一般社員 |
| 3 課長補佐・課長代理相当職 | 6 その他(具体的に) |

問8 あなたの仕事はどのような仕事ですか。あてはまるものを1つ選んで番号に○をつけてください。

- 1 専門的・管理的な仕事(研究者、技術者、SE、ソフトウェア、医師、看護師、保育士、弁護士、税理士、教員、音楽家など)
- 2 管理的な仕事(課長もしくは課長相当以上)
- 3 事務的な仕事(一般事務員、会計事務員、生産・営業・販売関連事務員など)
- 4 販売の仕事(小売店主、卸売店主、飲食店主、店員、生命保険外交員など)
- 5 サービスの仕事(家政婦、理容師、美容師、調理師、接客サービス従事者、マンション管理人、旅行・観光ガイドなど)
- 6 保安の仕事(警察官、自衛官、消防員、警備員など)
- 7 農林漁業の仕事(農林漁業作業)
- 8 運輸・通信の仕事(鉄道機関士、バス・タクシー運転手、車掌、ラジオ・テレビ放送技術者、電話交換手など)
- 9 技能工・採掘・製造・建設および労務の仕事(鋳物工、化学工、板金工、電気機械器具組立工、修理工、パン・菓子製造工、印刷工、塗装工、電気工事業者、大工、土木・舗装業者、宅配配達員、清掃員など)
- 10 その他の仕事(具体的に:)

問9 あなたの職場の就業規則で定められた始業時間と終業時間は、何時から何時までですか。なお、フレックスタイム制や裁量労働制を採っている場合はあてはまる場所に○をつけてください。また、SOHOや内職などご自宅で行っている場合はふだん仕事をしている時間帯をご記入ください。

- 1 勤務時間帯は()時()分から()時()分
- 2 フレックスタイム制を採っている→1週間の労働時間()時間()分
- 3 裁量労働制である
- 4 その他(交代制など、具体的にご記入ください) ()

問10 あなたは最近1カ月間にどのくらい残業(休日出勤を含む)をしましたか。残業時間数をご記入ください。なお、残業をしなかった場合は「0」とご記入ください。

()時間くらい

問11 あなたの職場まで通勤時間はどれくらいかかりますか。通勤方法に関係なく、必要な時間をご記入ください。

およそ()時間()分

問12 昨年の有給休暇の付与日数は何日でしたか。また、昨年あなたは有給休暇を何日取得しましたか。なお、有給休暇が付与されていないか、取得しなかったりした場合は「0」とご記入ください。

()日付与されて()日取得した

問13 あなたご自身の昨年1年間の税込み収入はどれくらいですか。(○印はひとつ)

- | | | |
|------------------|-------------------|---------------------|
| 1 100万円未満 | 6 500万円以上600万円未満 | 11 1200万円以上1500万円未満 |
| 2 100万円以上200万円未満 | 7 600万円以上700万円未満 | 12 1500万円以上2000万円未満 |
| 3 200万円以上300万円未満 | 8 700万円以上800万円未満 | 13 2000万円以上 |
| 4 300万円以上400万円未満 | 9 800万円以上1000万円未満 | |
| 5 400万円以上500万円未満 | 10 1000万円1200万円未満 | |

問14 あなたご自身の昨年の収入は一昨年に比べると増えましたか、減りましたか。

- 1 大幅に増えた(20%以上の増加)
- 2 やや増えた(5～20%程度の増加)
- 3 ほとんど変わらない(±5%以下の増減)
- 4 やや減った(5～20%程度の減少)
- 5 大幅に減った(20%以上の減少)

問15 あなたは海外勤務の経験がありますか。

- 1 ない
- 2 ある → 付問にご回答ください。



付問 これまでの海外勤務期間を通算すると何年何か月くらいですか。

()年()カ月くらい

問16 あなたは仕事をするうえで次の項目についてどう感じていますか。それぞれの項目についてあてはまるものを1つ選んで番号に○をつけてください。

	満足	満足 と やや 不満 の間	やや 不満 の間	不満 と やや 不満 の間	不満
賃金	1	2	3	4	5
労働時間	1	2	3	4	5
休日数	1	2	3	4	5
仕事のしやすさ	1	2	3	4	5
配置、勤務地	1	2	3	4	5
評価の公平性	1	2	3	4	5
昇進	1	2	3	4	5
保有している資格の活用	1	2	3	4	5
経験や専門能力の活用	1	2	3	4	5
教育制度・能力開発をうける機会	1	2	3	4	5
福利厚生	1	2	3	4	5
職場の人間関係	1	2	3	4	5
雇用の安定性(解雇などのおそれがない)	1	2	3	4	5
将来の雇用の保障	1	2	3	4	5
職業生活と家庭生活のバランス	1	2	3	4	5
職業生活全般	1	2	3	4	5

問17 あなたは今後どのような職業生活をおくりたいと思いますか。次の中からあてはまるものを1つ選んで番号に○をつけてください。

- 1 いろいろな業務を経験してこの会社の経営に携わりたい
- 2 この会社の管理職として仕事をしていきたい
- 3 自分の経験、専門、資格、特殊技能を活かしてこの会社で腕をふるいたい
- 4 昇進できるかどうかはともかく、定年までこの会社で勤めあげたい
- 5 自分の経験、資格、専門知識、特殊技能を活かせるならば、現在の会社にこだわらない
- 6 独立開業をして自分の力をためしたい
- 7 いいところがあればすぐにでも転職したい
- 8 特に希望はなく、成り行きに任せる
- 9 その他(具体的に)

Ⅲ あなたのこれまでの働き方についてうかがいます。

問18 あなたは学校を卒業後初めて仕事についてから現在の仕事に就くまで転職をしたことがありますか。転職回数をご記入ください。なお、在籍出向の場合は転職に含みませんが、転籍の場合は転職として数えます。また、一度も転職をしていない方は「0」とご記入ください。

()回

問19 あなたがこれまで一番長く働いてきた勤め先(自営業等を含む)は、現在の勤め先と同じですか。あてはまるものを1つ選んで番号に○をつけてください。

- 1 現在の勤め先と同じである → 問27(12ページ)へお進みください。
- 2 現在の勤め先の関連会社である → 次の問20以降の設問にご回答ください。
- 3 現在の勤め先とは関係がない → 次の問20以降の設問にご回答ください。

問20 あなたがこれまで一番長く働いてきた勤め先の主な業種は何ですか。あてはまるものを1つ選んで番号に○をつけてください。

- 1 農業
- 2 林業
- 3 漁業
- 4 鉱業
- 5 建設業
- 6 製造業
- 7 電気・ガス・熱供給・水道業
- 8 情報通信業
- 9 運輸業
- 10 卸売・小売業
- 11 金融・保険業
- 12 不動産業
- 13 飲食店、宿泊業
- 14 医療、福祉
- 15 教育、学習支援業
- 16 複合サービス業
(郵便局、協同組合)
- 17 サービス業
(他に分類されないもの)
- 18 公務
- 19 その他
(具体的に)

問21 あなたがこれまで一番長く働いてきた勤め先企業(工場や支店ではなく、企業全体)の従業員数はどれくらいでしたか。自営業の場合は従業員数をお答えください。あてはまるものを1つ選んで番号に○をつけてください。

- | | |
|---------------|------------|
| 1 0人(雇い人はいない) | 6 100～299人 |
| 2 1～4人 | 7 300～999人 |
| 3 5～9人 | 8 1000人以上 |
| 4 10～29人 | 9 官公庁・学校 |
| 5 30～99人 | 10 わからない |

問22 あなたがこれまで一番長く働いてきた勤め先へはどのような経路で入社しましたか。あてはまるものを1つ選んで番号に○をつけてください。

- | | |
|----------------------|-----------------|
| 1 企業内移動(出向などを含む) | 7 インターネットの募集情報で |
| 2 学校を通じて | 8 新聞や雑誌の求人広告 |
| 3 ハローワーク(公共職業安定所)の紹介 | 9 民間の人材紹介ビジネス |
| 4 直前に勤めていた会社の紹介、あっせん | 10 転職した会社から招かれた |
| 5 知人などの紹介、縁故 | 11 その他(具体的に) |
| 6 就職情報誌を通じて | |

問23 あなたがこれまで一番長く働いてきた勤め先での就業形態は以下のどれでしたか。あてはまるものを1つ選んで番号に○をつけてください。

- | | |
|-----------------------------------|----------------------------|
| 1 雇用者(正規) | 5 家族従業員(家業を手伝っている、農林漁業を含む) |
| 2 雇用者(非正規:臨時雇い、パート、アルバイト、派遣、嘱託など) | 6 自由業(文筆業、フリーカメラマン、個人教師など) |
| 3 経営者 | 7 内職 |
| 4 自営業者(自分で事業をしている、農林漁業を含む) | 8 その他(具体的に) |

問24 あなたがこれまで一番長く働いてきた勤め先での最高位の役職はどれでしたか。あてはまるものを1つ選んで番号に○をつけてください。

- | | |
|----------------|--------------|
| 1 部長相当職以上 | 4 係長・主任相当職 |
| 2 課長相当職 | 5 役職なし |
| 3 課長補佐・課長代理相当職 | 6 その他(具体的に) |

問25 あなたがこれまで一番長く働いてきた勤め先で何年間働きましたか。途中で在籍出向をした期間も合わせた合計年数をご記入ください。

合計()年

問26 その勤務先を辞めた理由は何ですか。現在もその勤務先で働いている場合は「1」に○をつけてください。

- | | |
|----------------------|--------------------|
| 1 今もその勤務先で働いている | 9 転勤や事業所の移動のため |
| 2 企業内異動 | 10 能力を活かせない仕事だったから |
| 3 出向、転籍 | 11 良い条件の仕事が見つかったから |
| 4 契約期間満了 | 12 人間関係のため |
| 5 人員整理、会社解散、倒産のため | 13 家庭の事情 |
| 6 収入が少なかったから | 14 健康上の理由 |
| 7 労働時間などの労働条件が悪かったから | 15 その他(具体的に) |
| 8 会社や仕事の内容に不満があったから | |

問27 転勤や転職など勤め先の変更に関係なく、あなたがこれまで最も長く経験した仕事の内容はどのようなものですか。あてはまるものを1つ選んで番号に○をつけてください。

- 1 管理的な仕事(課長もしくは課長相当以上)→下の付問にご回答ください。
- 2 事務的な仕事(一般事務員、会計事務員、生産・営業・販売関連事務員など)
- 3 販売の仕事(小売店主、卸売店主、飲食店主、店員、生命保険外交員など)
- 4 専門的・管理的な仕事(研究者、技術者、SE、ソフトウェアプログラマー、医師、看護師、保育士、弁護士、税理士、教員、音楽家など)
- 5 サービスの仕事(家政婦、理容師、美容師、調理師、接客サービス従事者、マンション管理人、旅行・観光ガイドなど)
- 6 保安の仕事(警察官、自衛官、消防員、警備員など)
- 7 農林漁業の仕事(農林漁業作業者)
- 8 運輸・通信の仕事(鉄道機関士、バス・タクシー運転手、車掌、ラジオ・テレビ放送技術者、電話交換手など)
- 9 技能工・採掘・製造・建設および労務の仕事(鋳物工、化学工、板金工、電気機械器具組立工、修理工、パン・菓子製造工、印刷工、塗装工、電気工事作業者、大工、土木・舗装作業者、宅配便配達員、清掃員など)
- 10 その他の仕事(具体的に:)

付問 どのような部門の管理職ですか。例にならってご記入ください。

記入例:人事部で主に賞金システムを担当した。

問28 あなたがこれまで最も長く経験した仕事での最高位の役職はどれでしたか。あてはまるものを1つ選んで番号に○をつけてください。

- | | |
|----------------|--------------|
| 1 部長相当職以上 | 4 係長・主任相当職 |
| 2 課長相当職 | 5 役職なし |
| 3 課長補佐・課長代理相当職 | 6 その他(具体的に) |

問29 転勤や転職など勤め先の変更に関係なく、あなたはその仕事を何年間されましたか。

合計()年

問30 過去3年間にあなたは失業を経験したことがありますか(ここでいう失業とは、ハローワーク(公共職業安定所)や新聞・雑誌などの求人広告、求人誌などで仕事を探し、実際に企業へ問い合わせをしたり、面接を受けたりするなど、求職活動をしている状態をいいます)。

- 1 いいえ
2 はい → 下の付問(1)～(4)にご回答ください。

↓

付問(1) 一番近い時期に失業していた期間はいつからいつまでですか。

()年()月から()年()月まで

付問(2) 失業期間中の生活をまかなった収入は次のどれですか。あてはまるものすべてを選んで番号に○をつけてください。

- | | |
|---------------|--------------|
| 1 自分の賃金・給料 | 5 預貯金のとりくずし |
| 2 配偶者の賃金・給料 | 6 仕送り |
| 3 他の世帯員の賃金・給料 | 7 その他(具体的に) |
| 4 雇用保険(失業給付) | |

付問(3) 勤め先が決まるまでの間、あなたは何をしていましたか。あてはまるものすべてを選んで番号に○をつけてください。

- | | |
|--|----------------|
| 1 職業訓練を受けていた | 4 独立開業の準備をしていた |
| 2 資格取得のための勉強をしていた | 5 特に何もしていなかった |
| 3 ハローワーク(公共職業安定所)や就職情報誌などによって求職活動をしていた | 6 病気療養していた |
| | 7 その他(具体的に) |

付問(4) 勤め先をどのようにして見つけましたか。次の中からあてはまるものを1つ選んで番号に○をつけてください。

- | | |
|----------------------|-----------------|
| 1 学校を通じて | 6 インターネットの募集情報で |
| 2 ハローワーク(公共職業安定所)の紹介 | 7 新聞や雑誌の求人広告 |
| 3 直前に勤めていた会社の紹介、あつせん | 8 民間の人材紹介ビジネス |
| 4 知人などの紹介、縁故 | 9 転職した会社から招かれた |
| 5 就職情報誌を通じて | 10 その他(具体的に) |

IV 以下では、あなたのふだんの生活についてうかがいます。

問31 あなたの現在の生活の中で次にあげることに積極的にと取り組んでいますか、それとも消極的ですか。それぞれの項目について、あてはまるものを1つ選んで番号に○をつけて下さい。

	積極的	積極的 どちらかといえば	い どっちともいえない	消極的 どちらかといえば	消極的	該当しない
配偶者とのコミュニケーション	1	2	3	4	5	6
家事	1	2	3	4	5	6
子供の教育	1	2	3	4	5	6
子供とのコミュニケーション	1	2	3	4	5	6
親の世話や介護	1	2	3	4	5	6
上記以外の家族サービス	1	2	3	4	5	6
親戚づきあい	1	2	3	4	5	6
自分の趣味	1	2	3	4	5	6
自分の能力や教養を高めること	1	2	3	4	5	6
隣近所とのつきあい	1	2	3	4	5	6
自治会など地域活動	1	2	3	4	5	6

問32 あなたの家庭では家事(ここでは掃除、洗濯、料理、子供の教育、介護などの活動を指します)の分担はどのようになっていますか。それぞれの項目について、あてはまるものを1つ選んで番号に○をつけて下さい。

	もっぱらあなたが 行っている	どちらかといえばあなた が行うことが多い	あなたと配偶者の方が 同じくらい行っている	どちらかといえば配偶 者が行うことが多い	もっぱら配偶者の方が 行っている	あなたや配偶者以外 の人が行っている	該当しない
料理	1	2	3	4	5	6	7
食事の後かたづけ	1	2	3	4	5	6	7
掃除	1	2	3	4	5	6	7
洗濯	1	2	3	4	5	6	7
日常の買い物	1	2	3	4	5	6	7
子供の教育	1	2	3	4	5	6	7
地域の自治会活動	1	2	3	4	5	6	7

問33 あなたは現在の配偶者の方と結婚なさってから何年たちますか。年数をご記入ください。

()年

問34 あなたはふだん配偶者の方とのコミュニケーションはよくできていると思いますか。あてはまるものを1つ選んで番号に○をつけて下さい。

- | | |
|--------------|--------------|
| 1 非常に良くできている | 3 あまりできていない |
| 2 まあできている方だ | 4 ほとんどできていない |

問35 あなたと配偶者の方との間で話題になることはどのようなことですか。あてはまるものをすべて選んで番号に○をつけてください。

- | | | |
|--------------|----------------|------------------|
| 1 子供のこと | 6 家計のこと | 11 社会一般のこと |
| 2 親のこと | 7 あなたの仕事や職場のこと | 12 テレビ・ラジオ、雑誌の内容 |
| 3 その他家族のこと | 8 配偶者の仕事や職場のこと | 13 その他 |
| 4 友人のこと | 9 将来のこと | (具体的に) |
| 5 趣味やレジャーのこと | 10 地域社会や近隣のこと | |

問36 あなたの日常的につきあいがある方はどのような方ですか。あてはまるものをすべて選んで、番号に○をつけてください。

- | | | |
|------------------|--------------|-----------------------|
| 1 あなたの親族 | 5 学生時代の恩師 | 9 配偶者の友人、知人 |
| 2 配偶者の親族 | 6 学生時代の友人、知人 | 10 趣味や社会活動などを通じた友人、知人 |
| 3 同じ勤め先の先輩、同僚、後輩 | 7 同郷の先輩、後輩 | 11 その他(具体的に) |
| 4 取引先など異なる勤め先の人 | 8 近隣の人 | |

問37 あなたは、次にあげるようなことを誰に相談しますか。それぞれの項目についてあてはまる人を3人まで選んで番号に○をつけてください。

	相談相手(下の番号を3人までご記入ください)		
生活上のこと			
家族のこと			
仕事上のこと			
定年後の再就職先のこと			
経済的なこと			
将来のこと			

- | | | |
|--------------|--------------|------------------|
| 1 配偶者 | 6 仕事上の知人 | 11 公共機関 |
| 2 あなたの親や親族 | 7 学生時代の恩師 | 12 専門のカウンセラーや弁護士 |
| 3 配偶者の親や親族 | 8 学生時代の友人、知人 | 13 職場の労働組合 |
| 4 あなたの子供 | 9 同郷の先輩、後輩 | 14 その他(具体的に) |
| 5 同じ職場の先輩や同僚 | 10 近所の知人 | 15 誰にも話したり相談しない |

問38 あなたは次にあげることがらについてどの程度満足していますか。それぞれの項目についてあてはまるものを1つ選んで番号に○をつけてください。

	非常に満足	どちらかといえば満足	ない	どちらかといえば不満	非常に不満	該当しない
配偶者との人間関係	1	2	3	4	5	6
親との人間関係	1	2	3	4	5	6
子供との人間関係	1	2	3	4	5	6
親戚づきあい	1	2	3	4	5	6
友人、知人との交友	1	2	3	4	5	6
近所づきあい	1	2	3	4	5	6
住宅	1	2	3	4	5	6
余暇	1	2	3	4	5	6
自分の健康	1	2	3	4	5	6
仕事以外の日常生活全般	1	2	3	4	5	6

問39 あなたはどのようなことに生きがいを感じますか。次の中からあてはまるものをすべて選んで番号に○をつけてください。

- | | |
|----------|---------------|
| 1 仕事 | 5 地域活動への参加 |
| 2 趣味 | 6 友人、知人とのつきあい |
| 3 家庭生活 | 7 その他(具体的に) |
| 4 ボランティア | 8 特にない |

問40 あなたの生活の程度はだいたいどれくらいであると思いますか。あてはまるものを1つ選んで番号に○をつけてください。

上 中 下
1 2 3 4 5 6 7

問41 あなたの暮らし向きは5年前と比べてどう変化しましたか。あてはまるものを1つ選んで番号に○をつけてください。

- | | |
|-----------------|-----------------|
| 1 非常に良くなった | 4 どちらかといえば悪くなった |
| 2 どちらかといえば良くなった | 5 非常に悪くなった |
| 3 あまり変わらない | 6 わからない |

V 以下では、あなたの今後の職業生活、家庭生活についてうかがいます。

問42 あなたの現在の勤め先では定年まで働き続けることができますか。

- | | |
|-------------------------------------|---------------------|
| 1 ほぼ全員が現在の勤務先で定年年齢まで働き続けることができる | } 付問(1)(2)にご回答ください。 |
| 2 半数以上の者が定年まで現在の職場で働き続けることができる | |
| 3 2, 3割の者が定年まで現在の職場で働き続けることができる | |
| 4 役職者などごく一部の者が定年まで現在の職場で働き続けることができる | |
| 5 その他(具体的に | |
| 6 わからない | |

付問(1) 現在の勤め先以外へ移る場合、どのような職場に移りますか。あてはまるものをすべて選んで番号に○をつけてください。

- | | |
|--------------------------------------|---|
| 1 現在の勤め先企業が関連会社や取引先などを紹介してくれて、そこで働く | } |
| 2 現在の勤め先企業が人材紹介会社等を紹介し、そこを通じて次の仕事を探す | |
| 3 自分で次の仕事を探す | |
| 4 その他(具体的に | |
| 5 わからない | |

付問(2) 現在の勤め先以外へ移る場合、職位や賃金はどのように変化しますか。それぞれについてあてはまるものを1つ選んで番号に○をつけてください。

- | | |
|----------------|----------------|
| ①職位 | ②賃金 |
| 1 職位は上がる | 1 賃金は上がる |
| 2 職位は同じくらい | 2 賃金は同じくらい |
| 3 職位は下がる | 3 賃金は下がる |
| 4 ケースバイケース | 4 ケースバイケース |
| 5 わからない | 5 わからない |
| 6 その他
(具体的に | 6 その他
(具体的に |

問43 現在あなたの勤務先では定年前後の雇用のしくみはどのようなものですか。あてはまるものを1つ選んで番号に○をつけてください。

- 定年年齢に達したら全員がやめる
- 定年年齢に達してもなんらかの条件を満たす人だけが勤め続ける
- 定年年齢に達した後も希望者は全員が勤め続けることができる
- 定年がないので、全員がいつまでも勤め続けることができる
- わからない

問44 あなたは60歳以降に働くとすれば、Aの働き方とBの働き方、どちらの働き方を希望しますか。それぞれについてあてはまるところを1つ選んで番号に○をつけてください。

Aの働き方	Aに近い	どちらかといえばA	どちらかといえばB	Bに近い	Bの働き方	
年齢に関係なくずっと働く	1	2	3	4	5	ある年齢になったら引退する
フルタイムで働く	1	2	3	4	5	短時間働く
役職や管理職として働く	1	2	3	4	5	一般社員として働く
公的年金額に関係なく働く	1	2	3	4	5	公的年金額が多ければ働かない
大企業で働く	1	2	3	4	5	中小企業で働く
毎日働く	1	2	3	4	5	週のうち何日か働く
高度に専門的な仕事をする	1	2	3	4	5	簡単な作業をする
企業で働く	1	2	3	4	5	独立、自営で働く
生活できるだけの給料でいい	1	2	3	4	5	給料は多いほどいい
経験を生かせる仕事をしたい	1	2	3	4	5	新しい仕事にチャレンジする
今の職場で働き続けたい	1	2	3	4	5	今までとは違う職場で働きたい

問45 現在あなたの勤務先では、勤続延長や再雇用などのしくみがありますが。あてはまるものを1つ選んで番号に○をつけてください。

- | | |
|------------------------|--------------|
| 1 そういうしくみがあり、実際に適用者がいる | 3 そういうしくみはない |
| 2 しくみはあるが、適用者はいない | 4 わからない |

問46 60歳以降の生活について気がかりなことは次のどれですか。あてはまるものを全てに○を付けてください。

- | | |
|----------|-----------------|
| 1 仕事のこと | 8 生き甲斐 |
| 2 配偶者のこと | 9 年金のこと |
| 3 子供のこと | 10 生活費 |
| 4 親のこと | 11 隣人や地域との関係 |
| 5 自分の健康 | 12 その他(具体的に: |
| 6 配偶者の健康 | 13 特に気がかりなことはない |
| 7 家族の健康 | |

付問 上で選んだことのうち、特に気になるものを3つ選んで番号を記入して下さい。

- もっとも気がかりなこと ()
- つぎに気がかりなこと ()
- そのつぎに気がかりなこと ()

問47 60歳以降の生活ためには1カ月にどれくらいの費用が必要だと思いますか。つぎのなかからあてはまるものを1つ選んで、番号に○をつけてください。

- | | |
|----------------|----------------|
| 1 15万円未満 | 6 35万円以上40万円未満 |
| 2 15万円以上20万円未満 | 7 40万円以上45万円未満 |
| 3 20万円以上25万円未満 | 8 45万円以上50万円未満 |
| 4 25万円以上30万円未満 | 9 50万円以上 |
| 5 30万円以上35万円未満 | 10 わからない |

問48 あなたは60歳以降の生活費をどのようにしてまかなうご予定ですか。つぎのなかからあてはまるものをすべて選んで、番号に○をつけてください。

- | | |
|-----------------|----------------|
| 1 あなたが仕事をして得る収入 | 10 あなたの個人年金 |
| 2 配偶者が仕事をして得る収入 | 11 配偶者の個人年金 |
| 3 あなたの退職金 | 12 利子や財産収入 |
| 4 配偶者の退職金 | 13 家族からの援助 |
| 5 子供の収入 | 14 貯金 |
| 6 あなたの公的年金 | 15 遺族年金 |
| 7 配偶者の公的年金 | 16 その他(具体的に:) |
| 8 あなたの企業年金 | 17 わからない |
| 9 配偶者の企業年金 | |

問49 現在、あなたの家庭では預金や有価証券等を合計してどれだけの蓄えがありますか。つぎのなかからあてはまるものを1つ選んで、番号に○をつけてください。

- | | |
|--------------------|---------------------|
| 1 300万円未満 | 7 2500万円以上3000万円未満 |
| 2 300万円以上500万円未満 | 8 3000万円以上3500万円未満 |
| 3 500万円以上1000万円未満 | 9 3500万円以上4000万円未満 |
| 4 1000万円以上1500万円未満 | 10 4000万円以上4500万円未満 |
| 5 1500万円以上2000万円未満 | 11 4500万円以上5000万円未満 |
| 6 2000万円以上2500万円未満 | 12 5000万円以上 |

付問 その金額は、60歳以降の暮らしをまかなうのに十分な金額だと思いますか。つぎのなかからあてはまるものを1つ選んで、番号に○をつけてください。

- | | |
|---------------------|--------------------|
| 1 必要な額を十分まかなうことができる | 4 必要と思われる額の2-3割である |
| 2 必要と思われる額の7-8割である | 5 現状ではまかなうことができない |
| 3 必要と思われる額の半分程度である | 6 わからない |

問50 あなたは収入を伴う仕事を何歳くらいまでしたいと思いますか。ずっと働き続けたいと思う人は「99」とご記入ください。また、もう働きたくないと思う人は「0」とご記入ください。

()歳くらいまで

問51 あなたや配偶者の方は、60歳以降どこにお住みになるご予定ですか。あてはまるものを1つ選んで番号に○をつけてください。

- 1 現在の住居に住む
- 2 現在の住居とは違うが、同じ地域(市町内)か近隣に住む
- 3 生まれ故郷など、現在と全く違うところに住む
- 4 わからない

問52 あなたは何歳以上を「老後」と考えますか。

老後は()歳以上

あなたご自身にご回答いただく設問は以上で終わりです。
以下の設問はあなたの配偶者の方にご回答いただく設問です。
お手数ですが、配偶者の方に調査票をお渡しください。

問5 あなたの就業形態は以下のどれですか。

- | | |
|-----------------------------------|----------------------------|
| 1 雇用者(正規) | 5 家族従業員(家業の手伝い、含農林漁業) |
| 2 雇用者(非正規:臨時雇い、パート、アルバイト、派遣、嘱託など) | 6 自由業(文筆業、フリーカメラマン、個人教師など) |
| 3 経営者 | 7 内職 |
| 4 自営業者(自分で事業をしている、含農林漁業) | 8 その他(具体的に) |

問6 現在の会社での勤続年数は何年ですか(自営業等の場合は、あなたがその仕事を始めてからの年数をお答えください)。

()年

問7 勤め先でのあなたの役職はどれですか。

- | | |
|----------------|--------------|
| 1 部長相当職以上 | 4 係長・主任相当職 |
| 2 課長相当職以上 | 5 役職なし |
| 3 課長補佐・課長代理相当職 | 6 その他(具体的に) |

問8 あなたの仕事はどのような仕事ですか。具体的にご記入ください。あてはまるものを1つ選んで番号に○をつけてください。

- 1 専門的・管理的な仕事(研究者、技術者、SE、ソフトウェアプログラマー、医師、看護師、保育士、弁護士、税理士、教員、音楽家など)
- 2 管理的な仕事(課長もしくは課長相当以上)
- 3 事務的な仕事(一般事務員、会計事務員、生産・営業・販売関連事務員など)
- 4 販売の仕事(小売店主、卸売店主、飲食店主、店員、生命保険外交員など)
- 5 サービスの仕事(家政婦、理容師、美容師、調理師、接客サービス従事者、マンション管理人、旅行・観光ガイドなど)
- 6 保安の仕事(警察官、自衛官、消防員、警備員など)
- 7 農林漁業の仕事(農林漁業作業員)
- 8 運輸・通信の仕事(鉄道機関士、バス・タクシー運転手、車掌、ラジオ・テレビ放送技術者、電話交換手など)
- 9 技能工・探掘・製造・建設および労務の仕事(鋳物工、化学工、板金工、電気機械器具組立工、修理工、パン・菓子製造工、印刷工、塗装工、電気工事業者、大工、土木・舗装業者、宅配便配達員、清掃員など)
- 10 その他の仕事(具体的に:)

問9 あなたの職場の就業規則で定められた始業時間と終業時間は、何時から何時までですか。なお、フレックスタイム制や裁量労働制を採っている場合はあてはまるところに○をつけてください。また、SOHOや内職など自宅で仕事をしている場合はふだん仕事をしている時間帯をご記入ください。

- 1 勤務時間帯は()時()分から()時()分
- 2 フレックスタイム制を採っている→1週間の労働時間()時間()分
- 3 裁量労働制である
- 4 その他(交代制など、具体的に)

問10 あなたは最近1カ月間にどのくらい残業(休日出勤を含む)をしましたか。残業時間数をご記入ください。なお、残業をしなかった場合は「0」とご記入ください。

()時間くらい

問11 あなたの職場まで通勤時間はどれくらいかかりますか。通勤方法に関係なく、必要な時間をご記入ください。

およそ()時間()分

問12 昨年の有給休暇の付与日数は何日でしたか。また、昨年あなたは有給休暇を何日取得しましたか。なお、有給休暇が付与されていないかったり、取得しなかったりした場合は場合は「0」とご記入ください。

()日付与されて()日取得した

問13 あなたご自身の昨年1年間の税込み収入はどれくらいですか。(〇印はひとつ)

- | | |
|------------------|---------------------|
| 1 100万円未満 | 8 700万円以上800万円未満 |
| 2 100万円以上200万円未満 | 9 800万円以上1000万円未満 |
| 3 200万円以上300万円未満 | 10 1000万円1200万円未満 |
| 4 300万円以上400万円未満 | 11 1200万円以上1500万円未満 |
| 5 400万円以上500万円未満 | 12 1500万円以上2000万円未満 |
| 6 500万円以上600万円未満 | 13 2000万円以上 |
| 7 600万円以上700万円未満 | |

問14 あなたご自身の昨年の収入は一昨年に比べると増えましたか、減りましたか。

- | | |
|-----------------------|---------------------|
| 1 大幅に増えた(20%以上の増加) | 4 やや減った(5~20%程度の減少) |
| 2 やや増えた(5~20%程度の増加) | 5 大幅に減った(20%以上の減少) |
| 3 ほとんど変わらない(±5%以下の増減) | |

問15 あなたは海外勤務の経験がありますか。

- 1 ない → 次の問16にお進みください。
- 2 ある → 付問にご回答ください。

↓

付問 これまでの海外勤務期間を通算すると何年何か月くらいですか。

()年()か月くらい

問16 あなたは仕事をするうえで次の項目についてどう感じていますか。それぞれの項目についてあてはまるものを1つ選んで番号に○をつけてください。

	満足	満足 どちらかといえば	どちらでもない	不満 どちらかといえば	不満
賃金	1	2	3	4	5
労働時間	1	2	3	4	5
休日数	1	2	3	4	5
仕事のしやすさ	1	2	3	4	5
配置、勤務地	1	2	3	4	5
評価の公平性	1	2	3	4	5
昇進	1	2	3	4	5
保有している資格の活用	1	2	3	4	5
経験や専門能力の活用	1	2	3	4	5
教育制度・能力開発をうける機会	1	2	3	4	5
福利厚生	1	2	3	4	5
職場の人間関係	1	2	3	4	5
雇用の安定性(解雇などのおそれがない)	1	2	3	4	5
将来の雇用の保障	1	2	3	4	5
職業生活と家庭生活のバランス	1	2	3	4	5
職業生活全般	1	2	3	4	5

問17 あなたの現在の勤め先では定年まで働き続けることができますか。

- 1 ほぼ全員が現在の勤務先で定年年齢まで働き続けることができる
- 2 半数以上の者が定年まで現在の職場で働き続けることができる
- 3 2, 3割の者が定年まで現在の職場で働き続けることができる
- 4 役職者などごく一部の者が定年まで現在の職場で働き続けることができる
- 5 その他(具体的に)
- 6 わからない

下の付問にご回答ください。

付問(1) 現在の勤め先以外へ移る場合、どのような職場に移りますか。あてはまるものをすべて選んで番号に○をつけてください。

- 1 現在の勤め先企業が関連会社や取引先などを紹介してくれて、そこで働く
- 2 現在の勤め先企業が人材紹介会社等を紹介し、そこを通じて次の仕事を探す
- 3 自分で次の仕事を探す
- 4 その他(具体的に)
- 5 わからない

付問(2) 現在の勤め先以外へ移る場合、職位や賃金はどのように変化しますか。それぞれについてあてはまるものを1つ選んで番号に○をつけてください。

- | | |
|---|---|
| <p>①職位</p> <ol style="list-style-type: none"> 1 職位は上がる 2 職位は同じくらい 3 職位は下がる 4 ケースバイケース 5 わからない 6 その他
(具体的に) | <p>②賃金</p> <ol style="list-style-type: none"> 1 賃金は上がる 2 賃金は同じくらい 3 賃金は下がる 4 ケースバイケース 5 わからない 6 その他
(具体的に) |
|---|---|

問18 現在あなたの勤務先では定年前後の雇用のしきりはどのようなものですか。あてはまるものを1つ選んで番号に○をつけてください。

- 1 定年年齢に達したら全員がやめる
- 2 定年年齢に達してもなんらかの条件を満たす人だけが勤め続ける
- 3 定年年齢に達した後も希望者は全員が勤め続けることができる
- 4 定年がないので、全員がいつまでも勤め続けることができる
- 5 わからない

問19 現在あなたの勤務先では、勤続延長や再雇用などのしきりがありますか。あてはまるものを1つ選んで番号に○をつけてください。

- 1 そういうしきりがあり、実際に適用者がいる
- 2 しきりはあるが、適用者はいない
- 3 そういうしきりはない
- 4 わからない

問20 あなたは今後どのような職業生活をおくりたいと思いますか。次の中からあてはまるものを1つ選んで番号に○をつけてください。

- 1 いろいろな業務を経験してこの会社の経営に携わりたい
- 2 この会社の管理職として仕事をしていきたい
- 3 自分の経験、専門、資格、特殊技能を活かしてこの会社で腕をふるいたい
- 4 昇進できるかどうかはともかく、定年までこの会社で勤めあげたい
- 5 自分の経験、資格、専門知識、特殊技能を活かせるならば、現在の会社にこだわらない
- 6 独立開業をして自分の力をためしたい
- 7 いいところがあればすぐにでも転職したい
- 8 特に希望はなく、成り行きに任せる
- 9 その他(具体的に)

Ⅲ あなたのこれまでの働き方についてうかがいます。

問21 あなたは学校を卒業後初めて仕事についてからこれまで何回転職をしましたか。転職回数をご記入ください。なお、在籍向の場合は転職に含まませんが、転職の場合は転職として数えます。また、一度も転職をしていない方は「0」とご記入ください。

()回

問22 あなたがこれまで一番長く働いてきた勤め先(自営業等を含む)は、現在の勤め先と同じですか。あてはまるものを1つ選んで番号に○をつけてください。

- 1 現在の勤め先と同じである → 問30(29ページ)へお進みください。
 2 現在の勤め先の関連会社である → 次の問23以降の設問にご回答ください。
 3 現在の勤め先とは関係がない → 次の問23以降の設問にご回答ください。
 4 現在は収入をとまなう仕事をしていない

問23 あなたがこれまで一番長く働いてきた勤め先の主な業種は何ですか。あてはまるものを1つ選んで番号に○をつけてください。

- | | | |
|-----------------|-------------|--------------|
| 1 農業 | 9 運輸業 | 16 複合サービス業 |
| 2 林業 | 10 卸売・小売業 | (郵便局、協同組合) |
| 3 漁業 | 11 金融・保険業 | 17 サービス業 |
| 4 鉱業 | 12 不動産業 | (他に分類されないもの) |
| 5 建設業 | 13 飲食店、宿泊業 | 18 公務 |
| 6 製造業 | 14 医療、福祉 | 19 その他 |
| 7 電気・ガス・熱供給・水道業 | 15 教育、学習支援業 | (具体的に) |
| 8 情報通信業 | | |

問24 あなたがこれまで一番長く働いてきた勤め先企業(工場や支店ではなく、企業全体)の従業員数はどれくらいでしたか。自営業の場合は従業員数をお答えください。あてはまるものを1つ選んで番号に○をつけてください。

- | | |
|---------------|------------|
| 1 0人(雇い人はいない) | 6 100～299人 |
| 2 1～4人 | 7 300～999人 |
| 3 5～9人 | 8 1000人以上 |
| 4 10～29人 | 9 官公庁・学校 |
| 5 30～99人 | 10 わからない |

問25 あなたがこれまで一番長く働いてきた勤め先へはどのような経路で入社しましたか。あてはまるものを1つ選んで番号に○をつけてください。

- | | |
|----------------------|-----------------|
| 1 企業内移動(出向などを含む) | 7 インターネットの募集情報で |
| 2 学校を通じて | 8 新聞や雑誌の求人広告 |
| 3 ハローワーク(公共職業安定所)の紹介 | 9 民間の人材紹介ビジネス |
| 4 直前に勤めていた会社の紹介、あっせん | 10 転職した会社から招かれた |
| 5 知人などの紹介、縁故 | 11 その他(具体的に) |
| 6 就職情報誌を通じて | |

問26 あなたがこれまで一番長く働いてきた勤め先での就業形態は以下のどれでしたか。あてはまるものを1つ選んで番号に○をつけてください。

- | | |
|-----------------------------------|----------------------------|
| 1 雇用者(正規) | 5 家族従業員(家業の手伝い、含農林漁業) |
| 2 雇用者(非正規:臨時雇い、パート、アルバイト、派遣、嘱託など) | 6 自由業(文筆業、フリーカメラマン、個人教師など) |
| 3 経営者 | 7 内職 |
| 4 自営業者(自分で事業をしている、含農林漁業) | 8 その他(具体的に) |

問27 あなたがこれまで一番長く働いてきた勤め先での最高位の役職はどれでしたか。あてはまるものを1つ選んで番号に○をつけてください。

- | | |
|----------------|--------------|
| 1 部長相当職以上 | 4 係長・主任相当職 |
| 2 課長相当職 | 5 役職なし |
| 3 課長補佐・課長代理相当職 | 6 その他(具体的に) |

問28 あなたがこれまで一番長く働いてきた勤め先で何年間働きましたか。途中で在籍出向をした期間も合わせた合計年数をご記入ください。

()年

問29 その勤務先を辞めた理由は何か。現在もその勤務先で働いている場合は「1」に○をつけてください。

- | | |
|----------------------|--------------------|
| 1 今もその勤務先で働いている | 9 転勤や事業所の移動のため |
| 2 企業内異動 | 10 能力を活かせない仕事だったから |
| 3 出向、転籍 | 11 良い条件の仕事が見つかったから |
| 4 契約期間満了 | 12 人間関係のため |
| 5 人員整理、会社解散、倒産のため | 13 家庭の事情 |
| 6 収入が少なかつたから | 14 健康上の理由 |
| 7 労働時間などの労働条件が悪かつたから | 15 その他(具体的に) |
| 8 会社や仕事の内容に不満があつたから | |

問30 転勤や転職など勤め先の変更に関係なく、あなたがこれまで最も長く経験した仕事の内容はどのようなものでしたか。あてはまるものを1つ選んで番号に○をつけてください。

- 1 管理的な仕事(課長もしくは課長相当以上)→下の付間にご回答ください。
- 2 事務的な仕事(一般事務員、会計事務員、生産・営業・販売関連事務員など)
- 3 販売の仕事(小売店主、卸売店主、飲食店主、店員、生命保険外交員など)
- 4 専門的・管理的な仕事(研究者、技術者、SE、ソフトプログラマー、医師、看護師、保育士、弁護士、税理士、教員、音楽家など)
- 5 サービスの仕事(家政婦、理容師、美容師、調理師、接客サービス従事者、マンション管理人、旅行・観光ガイドなど)
- 6 保安の仕事(警察官、自衛官、消防員、警備員など)
- 7 農林漁業の仕事(農林漁業作業員)
- 8 運輸・通信の仕事(鉄道機関士、バス・タクシー運転手、車掌、ラジオ・テレビ放送技術者、電話交換手など)
- 9 技能工・採掘・製造・建設および労務の仕事(鋳物工、化学工、板金工、電気機械器具組立工、修理工、パン・菓子製造工、印刷工、塗装工、電気工事業者、大工、土木・舗装業者、宅配配達員、清掃員など)
- 10 その他の仕事(具体的に:)

付問 どのような部門の管理職ですか。例にならってご記入ください。

記入例:人事部で主に賃金システムを担当した。

問31 あなたがこれまで最も長く経験した仕事での最高位の役職はどれでしたか。あてはまるものを1つ選んで番号に○をつけてください。

- | | |
|----------------|--------------|
| 1 部長相当職以上 | 4 係長・主任相当職 |
| 2 課長相当職 | 5 役職なし |
| 3 課長補佐・課長代理相当職 | 6 その他(具体的に) |

問32 転動や転職など勤め先の変更に関係なく、あなたはその仕事を何年間されましたか。合計年数をご記入ください。

()年

問33 過去3年間にあなたは失業を経験したことがありますか。

(ここでいう失業とは、ハローワーク(公共職業安定所)や新聞・雑誌などの求人広告、求人誌などで仕事を探し、実際に企業へ問い合わせをしたり、面接を受けたりするなど、求職活動をしている状態をいいます。)

- 1 いいえ
2 はい → 付問(1)～(4)にご回答ください。



付問(1) 一番近い時期に失業していた期間はいつからいつまでですか。

()年()月から()年()月まで

付問(2) 失業期間中の生活をまかなった収入は次のどれですか。あてはまるものすべてを選んで番号に○をつけてください。

- | | |
|---------------|--------------|
| 1 自分の賃金・給料 | 5 預貯金のとりぐずし |
| 2 配偶者の賃金・給料 | 6 仕送り |
| 3 他の世帯員の賃金・給料 | 7 その他(具体的に) |
| 4 雇用保険(失業給付) | |

付問(3) 勤め先が決まるまでの間、あなたは何をしていましたか。あてはまるものすべてを選んで番号に○をつけてください。

- | | |
|--|----------------|
| 1 職業訓練を受けていた | 4 独立開業の準備をしていた |
| 2 資格取得のための勉強をしていた | 5 特に何もしていなかった |
| 3 ハローワーク(公共職業安定所)や就職情報誌などによって求職活動をしていた | 6 病気療養していた |
| | 7 その他(具体的に) |

付問(4) 勤め先をどのようにして見つけましたか。次の中からあてはまるものを1つ選んで番号に○をつけてください。

- | | |
|----------------------|-----------------|
| 1 学校を通じて | 6 インターネットの募集情報で |
| 2 ハローワーク(公共職業安定所)の紹介 | 7 新聞や雑誌の求人広告 |
| 3 直前に勤めていた会社の紹介、あっせん | 8 民間の人材紹介ビジネス |
| 4 知人などの紹介、縁故 | 9 転職した会社から招かれた |
| 5 就職情報誌を通じて | 10 その他(具体的に) |

IV 以下では、あなたのふだんの生活についてうかがいます。

問34 あなたの現在の生活の中で次にあげることに積極的にと取り組んでいますか、それとも消極的ですか。それぞれの項目について、あてはまるものを1つ選んで番号に○をつけて下さい。

	積極的	積極的 どちらかといえば	どちらともいえない	消極的 どちらかといえば	消極的	該当しない
配偶者とのコミュニケーション	1	2	3	4	5	6
家事	1	2	3	4	5	6
子供の教育	1	2	3	4	5	6
子供とのコミュニケーション	1	2	3	4	5	6
親の世話や介護	1	2	3	4	5	6
上記以外の家族サービス	1	2	3	4	5	6
親戚づきあい	1	2	3	4	5	6
自分の趣味	1	2	3	4	5	6
自分の能力や教養を高めること	1	2	3	4	5	6
隣近所とのつきあい	1	2	3	4	5	6
自治会など地域活動	1	2	3	4	5	6

問35 あなたの家庭では家事(ここでは掃除、洗濯、料理、子供の教育、介護などの活動を指します)の分担はどのようになっていますか。それぞれの項目について、あてはまるものを1つ選んで番号に○をつけて下さい。

	もっぱらあなたが 行っている	どちらかといえば あなたが 行うことが多い	あなたと配偶者 が同じくらい 行っている	どちらかといえば 配偶者 が行うことが多い	もっぱら配偶者 が行っている	あなたや配偶者 以外 が行っている	該当しない
料理	1	2	3	4	5	6	7
食事の後かたづけ	1	2	3	4	5	6	7
掃除	1	2	3	4	5	6	7
洗濯	1	2	3	4	5	6	7
日常の買い物	1	2	3	4	5	6	7
子供の教育	1	2	3	4	5	6	7
地域の自治会活動	1	2	3	4	5	6	7

V 以下では、あなたの今後の家庭生活、職業生活、社会生活についてうかがいます。

問44 あなたは60歳代以降に働くとするば、AとBのどちらの働き方を希望しますか。それぞれについてあてはまる
ところを1つ選んで番号に○をつけてください。

Aの働き方	Aに近い	どちらかといえばA	どちらかといえばB	Bに近い	Bの働き方	
年齢に関係なくずっと働く	1	2	3	4	5	ある年齢になったら引退する
フルタイムで働く	1	2	3	4	5	短時間働く
役職や管理職として働く	1	2	3	4	5	一般社員として働く
公的年金額に関係なく働く	1	2	3	4	5	公的年金額が多ければ働かない
大企業で働く	1	2	3	4	5	中小企業で働く
毎日働く	1	2	3	4	5	週のうち何日か働く
高度に専門的な仕事をする	1	2	3	4	5	簡単な作業をする
企業で働く	1	2	3	4	5	独立、自営で働く
生活できるだけの給料でいい	1	2	3	4	5	給料は多いほどいい
経験を生かせる仕事をしたい	1	2	3	4	5	新しい仕事にチャレンジする

問45 あなたは収入を伴う仕事を何歳くらいまでしたいと思いますか。ずっと働き続けたいと思う人は「99」とご記入
ください。また、もう働きたいと思う人は「0」とご記入ください。

()歳くらいまで

問46 60歳以降の生活について気がかりなことは次のどれですか。あてはまるものを全てに○を付けてください。

- | | |
|----------|-----------------|
| 1 仕事のこと | 8 生き甲斐 |
| 2 配偶者のこと | 9 年金のこと |
| 3 子供のこと | 10 生活費 |
| 4 親のこと | 11 隣人や地域との関係 |
| 5 自分の健康 | 12 その他(具体的に:) |
| 6 配偶者の健康 | 13 特に気がかりなことはない |
| 7 家族の健康 | |

付問 上で選んだことのうち、特に気になるものを3つ選んで番号を記入して下さい。

- もっとも気がかりなこと ()
- つぎに気がかりなこと ()
- そのつぎに気がかりなこと ()

問47 60歳以降の生活ためにはどれくらいの費用が必要だと思いますか。つぎのなかからあてはまるものを1つ
選んで、番号に○をつけてください。

- | | |
|----------------|----------------|
| 1 15万円未満 | 6 35万円以上40万円未満 |
| 2 15万円以上20万円未満 | 7 40万円以上45万円未満 |
| 3 20万円以上25万円未満 | 8 45万円以上50万円未満 |
| 4 25万円以上30万円未満 | 9 50万円以上 |
| 5 30万円以上35万円未満 | 10 わからない |

問48 あなたは60歳以降の生活費をどのようにしてまかなう予定ですか。つぎのなかからあてはまるものをすべ
て選んで、番号に○をつけてください。

- | | |
|-----------------|----------------|
| 1 あなたが仕事をして得る収入 | 10 あなたの個人年金 |
| 2 配偶者が仕事をして得る収入 | 11 配偶者の個人年金 |
| 3 あなたの退職金 | 12 利子や財産収入 |
| 4 配偶者の退職金 | 13 家族からの援助 |
| 5 子供の収入 | 14 貯金 |
| 6 あなたの公的年金 | 15 遺族年金 |
| 7 配偶者の公的年金 | 16 遺産 |
| 8 あなたの企業年金 | 17 その他(具体的に:) |
| 9 配偶者の企業年金 | 18 わからない |

問49 現在、あなたの家庭にある蓄えは60歳以降の暮らしをまかなうのに十分な金額だと思いますか。つぎのな
かからあてはまるものを1つ選んで、番号に○をつけてください。

- | | |
|---------------------|--------------------|
| 1 必要な額を十分まかなうことができる | 4 必要と思われる額の2-3割である |
| 2 必要と思われる額の7-8割である | 5 現状ではまかなうことができない |
| 3 必要と思われる額の半分程度である | 6 わからない |

問50 あなたや配偶者の方は、60歳以降どこにお住みになるご予定ですか。あてはまるものを1つ選んで番号に
○をつけてください。

- | |
|------------------------------|
| 1 現在の住居に住む |
| 2 現在の住居とは違うが、同じ地域(市町内)か近隣に住む |
| 3 生まれ故郷など、現在と全く違うところに住む |
| 4 わからない |

問51 あなたは何歳以上を「老後」と考えますか。

老後は()歳以上

以上で調査は終わりです。お忙しいところご協力いただきありがとうございます。記入漏れがないかどうかご確認の上、返信用封筒に入れ、ご返送ください。

第1回調査基本集計表（「本」は本人票、「配」は配偶者票の質問番号をあらわす）

(本F4)

		住居形態							合計	
		持ち家（ローン返済中）	持ち家（ローン返済なし）	社宅・寮	民間の賃貸住宅	公営の住宅	公社・公団の住宅	親・近親者の持ち家		
本人年齢 カテゴリ	40歳未満	度数	33	9	1	6			1	50
		行%	66.0%	18.0%	2.0%	12.0%			2.0%	100.0%
	40歳以上45歳未満	度数	118	32	3	34		9	7	203
		行%	58.1%	15.8%	1.5%	16.7%		4.4%	3.4%	100.0%
	45歳以上50歳未満	度数	116	27	11	18	2	11	4	189
		行%	61.4%	14.3%	5.8%	9.5%	1.1%	5.8%	2.1%	100.0%
	50歳以上55歳未満	度数	29	30	4	11		4	2	80
		行%	36.3%	37.5%	5.0%	13.8%		5.0%	2.5%	100.0%
55歳以上60歳未満	度数	8	4	1			3	1	17	
	行%	47.1%	23.5%	5.9%			17.6%	5.9%	100.0%	
60歳以上	度数	1			1				2	
	行%	50.0%			50.0%				100.0%	
合計	度数	305	102	20	70	2	27	15	541	
	行%	56.4%	18.9%	3.7%	12.9%	0.4%	5.0%	2.8%	100.0%	
本人性別	男性	度数	150	51	10	37	1	14	9	272
		行%	55.1%	18.8%	3.7%	13.6%	0.4%	5.1%	3.3%	100.0%
女性	度数	155	51	10	33	1	13	6	269	
	行%	57.6%	19.0%	3.7%	12.3%	0.4%	4.8%	2.2%	100.0%	
合計	度数	305	102	20	70	2	27	15	541	
	行%	56.4%	18.9%	3.7%	12.9%	0.4%	5.0%	2.8%	100.0%	
本人最終 学歴	中学校	度数	2							2
		行%	100.0%							100.0%
	高等学校	度数	60	16	4	11		7	4	102
		行%	58.8%	15.7%	3.9%	10.8%		6.9%	3.9%	100.0%
	短大・高専・専門学校	度数	82	24	6	22	1	2	2	139
		行%	59.0%	17.3%	4.3%	15.8%	0.7%	1.4%	1.4%	100.0%
大学・大学院	度数	160	62	10	37	1	18	9	297	
	行%	53.9%	20.9%	3.4%	12.5%	0.3%	6.1%	3.0%	100.0%	
合計	度数	304	102	20	70	2	27	15	540	
	行%	56.3%	18.9%	3.7%	13.0%	0.4%	5.0%	2.8%	100.0%	
婚姻上の 地位	未婚	度数	10	8		14		1	3	36
		行%	27.8%	22.2%		38.9%		2.8%	8.3%	100.0%
	既婚	度数	294	94	20	54	2	26	12	502
		行%	58.6%	18.7%	4.0%	10.8%	0.4%	5.2%	2.4%	100.0%
既婚だが配偶者回答なし	度数	1			2				3	
	行%	33.3%			66.7%				100.0%	
合計	度数	305	102	20	70	2	27	15	541	
	行%	56.4%	18.9%	3.7%	12.9%	0.4%	5.0%	2.8%	100.0%	
居住地	東京	度数	187	63	12	51	2	12	11	338
		行%	55.3%	18.6%	3.6%	15.1%	0.6%	3.6%	3.3%	100.0%
	大阪	度数	118	39	8	19		15	4	203
	行%	58.1%	19.2%	3.9%	9.4%		7.4%	2.0%	100.0%	
合計	度数	305	102	20	70	2	27	15	541	
	行%	56.4%	18.9%	3.7%	12.9%	0.4%	5.0%	2.8%	100.0%	

(本F4付)

		住宅ローン返済年数							合計	
		5年未満	10年以上	15年以上	20年以上	25年以上	30年以上	35年以上		
本人年齢 カテゴリ	40歳未満	度数		2	2	4	8	8	9	33
		行%		6.1%	6.1%	12.1%	24.2%	24.2%	27.3%	100.0%
	40歳以上45歳未満	度数	5	8	10	15	24	29	27	118
		行%	4.2%	6.8%	8.5%	12.7%	20.3%	24.6%	22.9%	100.0%
	45歳以上50歳未満	度数	9	18	13	20	25	22	10	117
		行%	7.7%	15.4%	11.1%	17.1%	21.4%	18.8%	8.5%	100.0%
	50歳以上55歳未満	度数	9	3	4	4	5	3	1	29
		行%	31.0%	10.3%	13.8%	13.8%	17.2%	10.3%	3.4%	100.0%
55歳以上60歳未満	度数		2	2	1			4	9	
	行%		22.2%	22.2%	11.1%			44.4%	100.0%	
60歳以上	度数		1						1	
	行%		100.0%						100.0%	
合計	度数	23	34	31	44	62	62	51	307	
	行%	8%	11%	10%	14%	20%	20%	17%	100%	
本人性別	男性	度数	11	17	15	22	31	30	25	151
		行%	7.3%	11.3%	9.9%	14.6%	20.5%	19.9%	16.6%	100.0%
女性	度数	12	17	16	22	31	32	26	156	
	行%	7.7%	10.9%	10.3%	14.1%	19.9%	20.5%	16.7%	100.0%	
合計	度数	23	34	31	44	62	62	51	307	
	行%	7.5%	11.1%	10.1%	14.3%	20.2%	20.2%	16.6%	100.0%	
本人最終 学歴	中学校	度数			2					2
		行%			100.0%					100.0%
	高等学校	度数	2	6	5	9	15	14	10	61
		行%	3.3%	9.8%	8.2%	14.8%	24.6%	23.0%	16.4%	100.0%
	短大・高専・専門学校	度数	9	9	8	9	16	16	15	82
		行%	11.0%	11.0%	9.8%	11.0%	19.5%	19.5%	18.3%	100.0%
大学・大学院	度数	12	19	16	26	31	31	26	161	
	行%	7.5%	11.8%	9.9%	16.1%	19.3%	19.3%	16.1%	100.0%	
合計	度数	23	34	31	44	62	61	51	306	
	行%	7.5%	11.1%	10.1%	14.4%	20.3%	19.9%	16.7%	100.0%	
婚姻上の 地位	未婚	度数	3		1	1		3	2	10
		行%	30.0%		10.0%	10.0%		30.0%	20.0%	100.0%
	既婚	度数	20	34	30	42	62	59	49	296
		行%	6.8%	11.5%	10.1%	14.2%	20.9%	19.9%	16.6%	100.0%
既婚だが配偶者回答なし	度数				1				1	
	行%				100.0%				100.0%	
合計	度数	23	34	31	44	62	62	51	307	
	行%	7.5%	11.1%	10.1%	14.3%	20.2%	20.2%	16.6%	100.0%	
居住地	東京	度数	13	16	19	25	34	48	34	189
		行%	6.9%	8.5%	10.1%	13.2%	18.0%	25.4%	18.0%	100.0%
	大阪	度数	10	18	12	19	28	14	17	118
	行%	8.5%	15.3%	10.2%	16.1%	23.7%	11.9%	14.4%	100.0%	
合計	度数	23	34	31	44	62	62	51	307	
	行%	7.5%	11.1%	10.1%	14.3%	20.2%	20.2%	16.6%	100.0%	

(本F5)

		居住年数カテゴリ							合計	
		5年未満	10年以上	15年以上	20年以上	25年以上	30年以上	35年以上		
本人年齢 カテゴリ	40歳未満	度数	18	18	5	4	1		4	50
		行%	36.0%	36.0%	10.0%	8.0%	2.0%		8.0%	100.0%
	40歳以上45歳未満	度数	74	71	32	12	3	1	11	204
		行%	36.3%	34.8%	15.7%	5.9%	1.5%	0.5%	5.4%	100.0%
	45歳以上50歳未満	度数	52	45	34	34	14	1	10	190
		行%	27.4%	23.7%	17.9%	17.9%	7.4%	0.5%	5.3%	100.0%
	50歳以上55歳未満	度数	13	20	10	12	19	1	5	80
		行%	16.3%	25.0%	12.5%	15.0%	23.8%	1.3%	6.3%	100.0%
55歳以上60歳未満	度数	6	2	2	3	2	1	1	17	
	行%	35.3%	11.8%	11.8%	17.6%	11.8%	5.9%	5.9%	100.0%	
60歳以上	度数		1		1				2	
	行%		50.0%		50.0%				100.0%	
合計	度数	163	157	83	66	39	4	31	543	
	行%	30.0%	28.9%	15.3%	12.2%	7.2%	0.7%	5.7%	100.0%	
本人性別	男性	度数	82	77	41	33	20	2	18	273
		行%	30.0%	28.2%	15.0%	12.1%	7.3%	0.7%	6.6%	100.0%
	女性	度数	81	80	42	33	19	2	13	270
	行%	30.0%	29.6%	15.6%	12.2%	7.0%	0.7%	4.8%	100.0%	
合計	度数	163	157	83	66	39	4	31	543	
	行%	30.0%	28.9%	15.3%	12.2%	7.2%	0.7%	5.7%	100.0%	
本人最終 学歴	中学校	度数				1			1	2
		行%				50.0%			50.0%	100.0%
	高等学校	度数	32	26	15	13	10	2	5	103
		行%	31.1%	25.2%	14.6%	12.6%	9.7%	1.9%	4.9%	100.0%
	短大・高専・専門学校	度数	45	36	21	23	10		4	139
		行%	32.4%	25.9%	15.1%	16.5%	7.2%		2.9%	100.0%
大学・大学院	度数	86	94	47	29	19	2	21	298	
	行%	28.9%	31.5%	15.8%	9.7%	6.4%	0.7%	7.0%	100.0%	
合計	度数	163	156	83	66	39	4	31	542	
	行%	30.1%	28.8%	15.3%	12.2%	7.2%	0.7%	5.7%	100.0%	
婚姻上の 地位	未婚	度数	11	11	4	2	1		7	36
		行%	30.6%	30.6%	11.1%	5.6%	2.8%		19.4%	100.0%
	既婚	度数	150	146	78	64	38	4	24	504
		行%	29.8%	29.0%	15.5%	12.7%	7.5%	0.8%	4.8%	100.0%
	既婚だが配偶者回答なし	度数	2		1					3
	行%	66.7%		33.3%					100.0%	
合計	度数	163	157	83	66	39	4	31	543	
	行%	30.0%	28.9%	15.3%	12.2%	7.2%	0.7%	5.7%	100.0%	
居住地	東京	度数	106	112	46	34	21		21	340
		行%	31.2%	32.9%	13.5%	10.0%	6.2%		6.2%	100.0%
	大阪	度数	57	45	37	32	18	4	10	203
	行%	28.1%	22.2%	18.2%	15.8%	8.9%	2.0%	4.9%	100.0%	
合計	度数	163	157	83	66	39	4	31	543	
	行%	30.0%	28.9%	15.3%	12.2%	7.2%	0.7%	5.7%	100.0%	

(本F6)

		世帯全体の税込み年収											合計		
		300万円未満	400万円未満	500万円未満	600万円未満	700万円未満	800万円未満	900万円未満	1000万円未満	1100万円未満	1200万円未満	1300万円未満		1400万円未満	1500万円以上
本人年齢 カテゴリ	40歳未満	度数	1	1	1	4	11	7	12	5	7	1			50
		行%	2.0%	2.0%	2.0%	8.0%	22.0%	14.0%	24.0%	10.0%	14.0%	2.0%			100.0%
	40歳以上45歳未満	度数	1	2	15	22	32	26	62	15	21	7	2		205
		行%	0.5%	1.0%	7.3%	10.7%	15.6%	12.7%	30.2%	7.3%	10.2%	3.4%	1.0%		100.0%
	45歳以上50歳未満	度数	7	3	18	17	28	51	30	21	10	5			190
		行%	3.7%	1.6%	9.5%	8.9%	14.7%	26.8%	15.8%	11.1%	5.3%	2.6%			100.0%
	50歳以上55歳未満	度数	1	1	2	2	1	10	17	30	9	7			80
		行%	1.3%	1.3%	2.5%	2.5%	1.3%	12.5%	21.3%	37.5%	11.3%	8.8%			100.0%
55歳以上60歳未満	度数	2	2	3	3	2	2	3	3	1	1	1		17	
	行%	11.8%	11.8%	17.6%	17.6%		11.8%	11.8%	17.6%	5.9%	5.9%	5.9%		100.0%	
60歳以上	度数								1	1				2	
	行%								50.0%	50.0%				100.0%	
合計	度数	3	13	23	49	61	73	144	84	60	26	8		544	
	行%	0.6%	2.4%	4.2%	9.0%	11.2%	13.4%	26.5%	15.4%	11.0%	4.8%	1.5%		100.0%	
本人性別	男性	度数	8	10	24	30	37	73	44	31	13	4		274	
		行%	2.9%	3.6%	8.8%	10.9%	13.5%	26.6%	16.1%	11.3%	4.7%	1.5%		100.0%	
	女性	度数	3	5	13	25	31	36	71	40	29	13	4	270	
	行%	1.1%	1.9%	4.8%	9.3%	11.5%	13.3%	26.3%	14.8%	10.7%	4.8%	1.5%		100.0%	
合計	度数	3	13	23	49	61	73	144	84	60	26	8		544	
	行%	0.6%	2.4%	4.2%	9.0%	11.2%	13.4%	26.5%	15.4%	11.0%	4.8%	1.5%		100.0%	
本人最終 学歴	中学校	度数	1				1							2	
		行%	50.0%				50.0%							100.0%	
	高等学校	度数	1	4	7	9	14	14	25	18	8	3		103	
		行%	1.0%	3.9%	6.8%	8.7%	13.6%	13.6%	24.3%	17.5%	7.8%	2.9%		100.0%	
	短大・高専・専門学校	度数	1	4	7	11	22	20	38	18	13	5		139	
		行%	0.7%	2.9%	5.0%	7.9%	15.8%	14.4%	27.3%	12.9%	9.4%	3.6%		100.0%	
大学・大学院	度数	5	9	29	23	39	81	48	39	18	8		299		
	行%	1.7%	3.0%	9.7%	7.7%	13.0%	27.1%	16.1%	13.0%	6.0%	2.7%		100.0%		
合計	度数	3	13	23	49	60	73	144	84	60	26	8		543	
	行%	0.6%	2.4%	4.2%	9.0%	11.0%	13.4%	26.5%	15.5%	11.0%	4.8%	1.5%		100.0%	
婚姻上の 地位	未婚	度数	1	3	5	9	5	5	2	3	2			35	
		行%	2.9%	8.6%	14.3%	25.7%	14.3%	14.3%	5.7%	8.6%	5.7%			100.0%	
	既婚	度数	2	10	18	38	56	68	142	80	58	26	8		506
		行%	0.4%	2.0%	3.6%	7.5%	11.1%	13.4%	28.1%	15.8%	11.5%	5.1%	1.6%		100.0%
	既婚だが配偶者回答なし	度数				2				1				3	
	行%				66.7%					33.3%				100.0%	
合計	度数	3	13	23	49	61	73	144	84	60	26	8		544	
	行%	0.6%	2.4%	4.2%	9.0%	11.2%	13.4%	26.5%	15.4%	11.0%	4.8%	1.5%		100.0%	
居住地	東京	度数	3	6	9	29	29	46	93	63	40	18	6		342
		行%	0.9%	1.8%	2.6%	8.5%	8.5%	13.5%	27.2%	18.4%	11.7%	5.3%	1.8%		100.0%
	大阪	度数	7	14	14	20	32	27	51	21	8	2		202	
	行%	3.5%	6.9%	9.9%	15.8%	15.8%	25.2%	10.4%	9.9%	4.0%	1.0%			100.0%	
合計	度数	3	13	23	49	61	73	144	84	60	26	8		544	
	行%	0.6%	2.4%	4.2%	9.0%	11.2%	13.4%	26.5%	15.4%	11.0%	4.8%	1.5%		100.0%	

		昨年1年間の収入															合計		
		あなたの収入	配偶者の収入	子供の収入	あなたの公的年金	配偶者の公的年金	あなたの企業年金	配偶者の企業年金	家業・財産収入	親からの援助	あなたの失業保険	配偶者の失業保険	貯蓄	遺族年金	利子・配当収入	遺産		その他	
本人年齢 カテゴリ	40歳未満	度数	32	31	10	2				2	1		2	2	3	5	2	49	
		行%	65.3%	63.3%	20.4%	4.1%				4.1%	2.0%		4.1%	4.1%	6.1%	10.2%	4.1%	100.0%	
	40歳以上45歳未満	度数	148	124	26	3	1		1	12	2		8	3	22	7	10	203	
		行%	72.9%	61.1%	12.8%	1.5%	0.5%		0.5%	5.9%	1.0%		3.9%	1.5%	10.8%	3.4%	4.9%	100.0%	
	45歳以上50歳未満	度数	133	118	32	1			2	7	2		9	2	17	12	6	187	
		行%	71.1%	63.1%	17.1%	0.5%			1.1%	3.7%	1.1%		4.8%	1.1%	9.1%	6.4%	3.2%	100.0%	
	50歳以上55歳未満	度数	64	50	28				1	4			3		12	2	1	80	
		行%	80.0%	62.5%	35.0%				1.3%	5.0%			3.8%		15.0%	2.5%	1.3%	100.0%	
55歳以上60歳未満	度数	9	11	4							3						16		
	行%	56.3%	68.8%	25.0%							18.8%							100.0%	
60歳以上	度数	1	2															2	
	行%	50.0%	100.0%															100.0%	
合計	度数	387	336	100	6	1		4	25	8		22	7	54	26	19	537		
	行%	72.1%	62.6%	18.6%	1.1%	0.2%		0.7%	4.7%	1.5%		4.1%	1.3%	10.1%	4.8%	3.5%	100.0%		
本人性別	男性	度数	193	170	50	3	1		2	13	4		11	4	29	13	11	270	
		行%	71.5%	63.0%	18.5%	1.1%	0.4%		0.7%	4.8%	1.5%		4.1%	1.5%	10.7%	4.8%	4.1%	100.0%	
	女性	度数	194	166	50	3		2	12	4		11	3	25	13	8	267		
	行%	72.7%	62.2%	18.7%	1.1%			0.7%	4.5%	1.5%		4.1%	1.1%	9.4%	4.9%	3.0%	100.0%		
合計	度数	387	336	100	6	1		4	25	8		22	7	54	26	19	537		
	行%	72.1%	62.6%	18.6%	1.1%	0.2%		0.7%	4.7%	1.5%		4.1%	1.3%	10.1%	4.8%	3.5%	100.0%		
本人最終 学歴	中学校	度数	2	1														2	
		行%	100.0%	50.0%															100.0%
	高等学校	度数	70	67	25	1	1			4	4		2	2	3	4	3	101	
		行%	69.3%	66.3%	24.8%	1.0%	1.0%			4.0%	4.0%		2.0%	2.0%	3.0%	4.0%	3.0%	100.0%	
	短大・高専・専門学校	度数	98	81	27	1			2	5			8	2	16	7	4	137	
		行%	71.5%	59.1%	19.7%	0.7%			1.5%	3.6%			5.8%	1.5%	11.7%	5.1%	2.9%	100.0%	
大学・大学院	度数	218	186	48	4			2	16	4		12	3	34	15	12	296		
	行%	73.0%	62.8%	16.2%	1.4%			0.7%	5.4%	1.4%		4.1%	1.0%	11.5%	5.1%	4.1%	100.0%		
合計	度数	386	335	100	6	1		4	25	8		22	7	53	26	19	536		
	行%	72.0%	62.5%	18.7%	1.1%	0.2%		0.7%	4.7%	1.5%		4.1%	1.3%	9.9%	4.9%	3.5%	100.0%		
婚姻上の 地位	未婚	度数	25	11	7		1			5			4	1	6		7	36	
		行%	69.4%	30.6%	19.4%		2.8%			13.9%			11.1%	2.8%	16.7%		19.4%	100.0%	
	既婚	度数	360	324	92	6			4	20	8		18	6	48	26	12	498	
		行%	72.3%	65.1%	18.5%	1.2%			0.8%	4.0%	1.6%		3.6%	1.2%	9.6%	5.2%	2.4%	100.0%	
	既婚だが配偶者回答なし	度数	2	1	1													3	
	行%	66.7%	33.3%	33.3%														100.0%	
合計	度数	387	336	100	6	1		4	25	8		22	7	54	26	19	537		
	行%	72.1%	62.6%	18.6%	1.1%	0.2%		0.7%	4.7%	1.5%		4.1%	1.3%	10.1%	4.8%	3.5%	100.0%		
居住地	東京	度数	260	202	44	2	1		4	17	4		13	3	36	10	13	336	
		行%	77.4%	60.1%	13.1%	0.6%	0.3%		1.2%	5.1%	1.2%		3.9%	0.9%	10.7%	3.0%	3.9%	100.0%	
	大阪	度数	127	134	56	4			8	4		9	4	18	16	6	201		
	行%	63.2%	66.7%	27.9%	2.0%				4.0%	2.0%		4.5%	2.0%	9.0%	8.0%	3.0%	100.0%		
合計	度数	387	336	100	6	1		4	25	8		22	7	54	26	19	537		
	行%	72.1%	62.6%	18.6%	1.1%	0.2%		0.7%	4.7%	1.5%		4.1%	1.3%	10.1%	4.8%	3.5%	100.0%		

		収入の種類のうち最大の割合を占めるもの						
		あなたの収入	配偶者の収入	家業・財産収入	貯蓄	その他	合計	
本人年齢 カテゴリ	40歳未満	度数	49				49	
		行%	100.0%				100.0%	
	40歳以上45歳未満	度数	100	91		1	193	
		行%	51.8%	47.2%		0.5%	0.5%	100.0%
	45歳以上50歳未満	度数	109	67	1		177	
		行%	61.6%	37.9%	0.6%		100.0%	
	50歳以上55歳未満	度数	50	24			74	
		行%	67.6%	32.4%			100.0%	
55歳以上60歳未満	度数	11	5	1		17		
	行%	64.7%	29.4%	5.9%		100.0%		
60歳以上	度数	1	1			2		
	行%	50.0%	50.0%			100.0%		
合計	度数	271	237	2	1	512		
	行%	52.9%	46.3%	0.4%	0.2%	0.2%	100.0%	
本人性別	男性	度数	244	12	1		257	
		行%	94.9%	4.7%	0.4%		100.0%	
	女性	度数	27	225	1	1	255	
	行%	10.6%	88.2%	0.4%	0.4%	0.4%	100.0%	
合計	度数	271	237	2	1	512		
	行%	52.9%	46.3%	0.4%	0.2%	0.2%	100.0%	
本人最終 学歴	中学校	度数	1	1			2	
		行%	50.0%	50.0%			100.0%	
	高等学校	度数	26	73		1	100	
		行%	26.0%	73.0%		1.0%	100.0%	
	短大・高専・専門学校	度数	35	97	1		134	
		行%	26.1%	72.4%	0.7%		100.0%	
大学・大学院	度数	208	66	1		275		
	行%	75.6%	24.0%	0.4%		100.0%		
合計	度数	270	237	2	1	512		
	行%	52.8%	46.4%	0.4%	0.2%	0.2%	100.0%	
婚姻上の 地位	未婚	度数	32			1	34	
		行%	94.1%			2.9%	2.9%	100.0%
	既婚	度数	237	237	2		476	
		行%	49.8%	49.8%	0.4%		100.0%	
	既婚だが配偶者回答なし	度数	200				200	
	行%	100.0%				100.0%		
合計	度数	271	237	2	1	512		
	行%	52.9%	46.3%	0.4%	0.2%	0.2%	100.0%	
居住地	東京	度数	174	149	2		325	
		行%	53.5%	45.8%	0.6%		100.0%	
	大阪	度数	97	88		1	187	
	行%	51.9%	47.1%		0.5%	0.5%	100.0%	
合計	度数	271	237	2	1	512		
	行%	52.9%	46.3%	0.4%	0.2%	0.2%	100.0%	

		支出の中で負担が重いもの																	合計
		食料	住居	光熱・水道	家具・家事用品	被服および履物	保健医療	教養・娯楽	交通・通信	教育	交際費	住宅ローンの返済	住宅ローン以外のローン返済	その他消費支出	税金	社会保険	その他非消費支出(貯蓄など)	合計	
本人年齢 カテゴリ	40歳未満	度数	15	15	10	5	7	9	4	10	1	16	6	2	19	19	8	49	
		行%	30.6%	30.6%	20.4%	10.2%	14.3%	18.4%	8.2%	20.4%	2.0%	32.7%	12.2%	4.1%	38.8%	38.8%	16.3%	100.0%	
	40歳以上45歳未満	度数	64	50	27	11	4	16	27	7	85	10	74	29	13	56	63	24	202
		行%	31.7%	24.8%	13.4%	5.4%	2.0%	7.9%	13.4%	3.5%	42.1%	5.0%	36.6%	14.4%	6.4%	27.7%	31.2%	11.9%	100.0%
	45歳以上50歳未満	度数	41	38	27	14	8	18	31	10	79	15	60	39	7	46	51	24	189
		行%	21.7%	20.1%	14.3%	7.4%	4.2%	9.5%	16.4%	5.3%	41.8%	7.9%	31.7%	20.6%	3.7%	24.3%	27.0%	12.7%	100.0%
	50歳以上55歳未満	度数	23	14	7	1	2	4	9	3	37	15	23	17	2	27	21	9	80
		行%	28.8%	17.5%	8.8%	1.3%	2.5%	5.0%	11.3%	3.8%	46.3%	18.8%	28.8%	21.3%	2.5%	33.8%	26.3%	11.3%	100.0%
	55歳以上60歳未満	度数	1	6	2	2	2	1	2	3	4	4	5	6	1	1	3	2	17
		行%	5.9%	35.3%	11.8%	11.8%	5.9%	11.8%	17.6%	23.5%	23.5%	29.4%	35.3%	5.9%	5.9%	17.6%	11.8%	100.0%	
60歳以上	度数	1	1	1	1	1	1	1	1	1	1	1	1	1	1	2	2	2	
	行%	50.0%	50.0%	50.0%	50.0%	50.0%	50.0%	50.0%	50.0%	50.0%	50.0%	50.0%	50.0%	50.0%	100.0%	100.0%	100.0%	100.0%	
合計	度数	144	124	73	33	14	47	78	27	215	45	178	98	25	150	159	67	539	
	行%	26.7%	23.0%	13.5%	6.1%	2.6%	8.7%	14.5%	5.0%	39.9%	8.3%	33.0%	18.2%	4.6%	27.8%	29.5%	12.4%	100.0%	
本人性別	男性	度数	72	65	38	15	6	23	40	13	106	23	86	50	13	73	78	34	271
		行%	26.6%	24.0%	14.0%	5.5%	2.2%	8.5%	14.8%	4.8%	39.1%	8.5%	31.7%	18.5%	4.8%	26.9%	28.8%	12.5%	100.0%
	女性	度数	72	59	35	18	8	24	38	14	109	22	92	48	12	77	81	33	268
		行%	26.9%	22.0%	13.1%	6.7%	3.0%	9.0%	14.2%	5.2%	40.7%	8.2%	34.3%	17.9%	4.5%	28.7%	30.2%	12.3%	100.0%
合計	度数	144	124	73	33	14	47	78	27	215	45	178	98	25	150	159	67	539	
	行%	26.7%	23.0%	13.5%	6.1%	2.6%	8.7%	14.5%	5.0%	39.9%	8.3%	33.0%	18.2%	4.6%	27.8%	29.5%	12.4%	100.0%	
本人最終 学歴	中学校	度数	1	23	17	7	3	14	12	7	34	5	32	20	5	25	27	11	100
		行%	50.0%	18.6%	13.5%	5.5%	2.3%	10.8%	9.4%	3.3%	15.8%	3.9%	16.3%	15.8%	3.9%	16.3%	21.5%	8.5%	100.0%
	高等学校	度数	25	23	17	7	3	14	12	7	34	5	32	20	5	25	27	11	100
		行%	25.0%	23.0%	17.0%	7.0%	3.0%	14.0%	12.0%	7.0%	34.0%	5.0%	32.0%	20.0%	5.0%	25.0%	27.0%	11.0%	100.0%
	短大・高専・専門学校	度数	42	36	21	8	3	9	20	8	58	13	45	28	3	44	39	13	138
		行%	30.4%	28.1%	15.2%	5.8%	2.2%	6.5%	14.5%	5.8%	42.0%	9.4%	32.6%	20.3%	2.2%	31.9%	28.3%	9.4%	100.0%
	大学・大学院	度数	75	65	35	18	8	24	46	12	121	27	98	50	17	79	93	43	298
	行%	25.2%	21.8%	11.7%	6.0%	2.7%	8.1%	15.4%	4.0%	40.6%	9.1%	32.9%	18.8%	5.7%	26.5%	31.2%	14.4%	100.0%	
合計	度数	143	124	73	33	14	47	78	27	215	45	177	98	25	149	159	67	538	
	行%	26.6%	23.0%	13.6%	6.1%	2.6%	8.7%	14.5%	5.0%	40.0%	8.4%	32.9%	18.2%	4.6%	27.7%	29.6%	12.5%	100.0%	
婚姻上の 地位	未婚	度数	9	18	5	3	4	3	5	1	5	3	8	6	5	10	14	7	36
		行%	25.0%	50.0%	13.9%	8.3%	11.1%	8.3%	13.9%	2.8%	13.9%	8.3%	22.2%	16.7%	13.9%	27.8%	38.9%	19.4%	100.0%
	既婚	度数	134	104	68	30	10	44	72	26	210	42	170	92	20	140	142	60	500
		行%	26.8%	20.8%	13.6%	6.0%	2.0%	8.8%	14.4%	5.2%	42.0%	8.4%	34.0%	18.4%	4.0%	28.0%	28.4%	12.0%	100.0%
	既婚だが配偶者回答なし	度数	1	2	1	1	1	1	1	1	1	1	1	1	1	3	3	3	3
	行%	33.3%	66.7%	33.3%	33.3%	33.3%	33.3%	33.3%	33.3%	33.3%	33.3%	33.3%	33.3%	33.3%	100.0%	100.0%	100.0%	100.0%	
合計	度数	144	124	73	33	14	47	78	27	215	45	178	98	25	150	159	67	539	
	行%	26.7%	23.0%	13.5%	6.1%	2.6%	8.7%	14.5%	5.0%	39.9%	8.3%	33.0%	18.2%	4.6%	27.8%	29.5%	12.4%	100.0%	
居住地	東京	度数	99	69	38	19	10	30	37	17	148	30	121	51	16	100	98	36	338
		行%	29.3%	20.4%	11.2%	5.6%	3.0%	8.9%	10.9%	5.0%	43.8%	8.9%	35.8%	15.1%	4.7%	29.6%	29.0%	10.7%	100.0%
	大阪	度数	45	55	35	14	4	17	41	10	67	15	57	47	9	50	61	31	201
		行%	22.4%	27.4%	17.4%	7.0%	2.0%	8.5%	20.4%	5.0%	33.3%	7.5%	28.4%	23.4%	4.5%	24.9%	30.3%	15.4%	100.0%
合計	度数	144	124	73	33	14	47	78	27	215	45	178	98	25	150	159	67	539	
	行%	26.7%	23.0%	13.5%	6.1%	2.6%	8.7%	14.5%	5.0%	39.9%	8.3%	33.0%	18.2%	4.6%	27.8%	29.5%	12.4%	100.0%	

		普段の健康状態				合計
		健康である	治療を必要とする	通院治療中または生活に支障がな仕	その他	合計
本人年齢 カテゴリ	40歳未満	度数	27	15	8	50
		行%	54.0%	30.0%	16.0%	100.0%
	40歳以上45歳未満	度数	85	76	42	206
		行%	41.3%	36.9%	20.4%	100.0%
	45歳以上50歳未満	度数	69	76	45	190
		行%	36.3%	40.0%	23.7%	100.0%
	50歳以上55歳未満	度数	39	23	17	80
		行%	48.8%	28.8%	21.3%	100.0%
	55歳以上60歳未満	度数	10	4	3	17
		行%	58.8%	23.5%	17.6%	100.0%
60歳以上	度数	1	1	1	2	
	行%	50.0%	50.0%	50.0%	100.0%	
合計	度数	231	194	116	545	
	行%	42.4%	35.6%	21.3%	100.0%	
本人性別	男性	度数	113	98	61	274
		行%	41.2%	35.8%	22.3%	100.0%
	女性	度数	118	96	55	271
		行%	43.5%	35.4%	20.3%	100.0%
合計	度数	231	194	116	545	
	行%	42.4%	35.6%	21.3%	100.0%	
本人最終 学歴	中学校	度数	2	2	2	2
		行%	100.0%	100.0%	100.0%	100.0%
	高等学校	度数	32	50	19	103
		行%	31.1%	48.5%	18.4%	100.0%
	短大・高専・専門学校	度数	67	39	33	140
		行%	47.9%	27.9%	23.6%	100.0%
大学・大学院	度数	131	103	64	299	
	行%	43.8%	34.4%	21.4%	100.0%	
合計	度数	230	194	116	544	
	行%	42.3%	35.7%	21.3%	100.0%	
婚姻上の 地位	未婚	度数	11	13	11	36
		行%	30.6%	36.1%	30.6%	100.0%
	既婚	度数	219	179	105	506
		行%	43.3%	35.4%	20.8%	100.0%
既婚だが配偶者回答なし	度数	1	2	1	3	
	行%	33.3%	66.7%	33.3%	100.0%	
合計	度数	231	194	116	545	
	行%	42.4%	35.6%	21.3%	100.0%	
居住地	東京	度数	158	108	72	342
		行%	46.2%	31.6%	21.1%	100.0%
	大阪	度数	73	86	44	203
		行%	36.0%	42.4%	21.7%	100.0%
合計	度数	231	194	116	545	
	行%	42.4%	35.6%	21.3%	100.0%	

(本F10)

		要介護家族の有無		合計
		いる	いない	
本人年齢 カテゴリ	40歳未満	度数 3	45	48
		行% 6.3%	93.8%	100.0%
	40歳以上45歳 未満	度数 14	190	204
		行% 6.9%	93.1%	100.0%
	45歳以上50歳 未満	度数 17	169	186
		行% 9.1%	90.9%	100.0%
	50歳以上55歳 未満	度数 12	67	79
		行% 15.2%	84.8%	100.0%
	55歳以上60歳 未満	度数 1	16	17
		行% 5.9%	94.1%	100.0%
60歳以上	度数 2	2	2	
	行% 100.0%	100.0%	100.0%	
合計	度数 47	489	536	
	行% 8.8%	91.2%	100.0%	
本人性別	男性	度数 24	246	270
		行% 8.9%	91.1%	100.0%
	女性	度数 23	243	266
		行% 8.6%	91.4%	100.0%
合計	度数 47	489	536	
	行% 8.8%	91.2%	100.0%	
本人最終 学歴	中学校	度数 2	2	2
		行% 100.0%	100.0%	100.0%
	高等学校	度数 15	86	101
		行% 14.9%	85.1%	100.0%
	短大・高専・専 門学校	度数 11	128	139
		行% 7.9%	92.1%	100.0%
	大学・大学院	度数 21	272	293
	行% 7.2%	92.8%	100.0%	
合計	度数 47	488	535	
	行% 8.8%	91.2%	100.0%	
婚姻上の 地位	未婚	度数 6	31	37
		行% 16.2%	83.8%	100.0%
	既婚	度数 42	456	498
		行% 8.4%	91.6%	100.0%
既婚だが配偶 者回答なし	度数 3	3	3	
	行% 100.0%	100.0%	100.0%	
合計	度数 48	490	538	
	行% 8.9%	91.1%	100.0%	
居住地	東京	度数 26	309	335
		行% 7.8%	92.2%	100.0%
	大阪	度数 21	180	201
		行% 10.4%	89.6%	100.0%
合計	度数 47	489	536	
	行% 8.8%	91.2%	100.0%	

(本F11)

		介護を必要とする人					合計
		配偶者	子供	本人の 父母	配偶者の 父母	その他	
本人年齢 カテゴリ	40歳未満	度数 2		2		1	3
		行% 66.7%		66.7%		33.3%	100.0%
	40歳以上45歳 未満	度数 2	8	2	2	1	13
		行% 15.4%	61.5%	15.4%	7.7%	7.7%	100.0%
	45歳以上50歳 未満	度数 12		5			16
		行% 75.0%		31.3%			100.0%
	50歳以上55歳 未満	度数 7		5		2	12
		行% 58.3%		41.7%		16.7%	100.0%
	55歳以上60歳 未満	度数 1					1
		行% 100.0%					100.0%
合計	度数 29	2	13	4	4	45	
	行% 4.4%	64.4%	28.9%	8.9%	8.9%	100.0%	
本人性別	男性	度数 1	16	6	2	2	23
		行% 4.3%	69.6%	26.1%	8.7%	8.7%	100.0%
	女性	度数 1	13	7	2	2	22
		行% 4.5%	59.1%	31.6%	9.1%	9.1%	100.0%
合計	度数 2	29	13	4	4	45	
	行% 4.4%	64.4%	28.9%	8.9%	8.9%	100.0%	
本人最終 学歴	高等学校	度数 1	8	3	3	15	
		行% 6.7%	53.3%	20.0%	20.0%	100.0%	
	短大・高専・専 門学校	度数 6	4	1	1	10	
		行% 60.0%	40.0%	10.0%	10.0%	100.0%	
	大学・大学院	度数 1	15	6		20	
	行% 5.0%	75.0%	30.0%		100.0%		
合計	度数 2	29	13	4	4	45	
	行% 4.4%	64.4%	28.9%	8.9%	8.9%	100.0%	
婚姻上の 地位	未婚	度数 3		4		6	
		行% 50.0%		66.7%		100.0%	
	既婚	度数 2	26	10	4	40	
		行% 5.0%	65.0%	25.0%	10.0%	100.0%	
合計	度数 2	29	14	4	4	46	
	行% 4.3%	63.0%	30.4%	8.7%	8.7%	100.0%	
居住地	東京	度数 2	21	6		24	
		行% 87.5%	25.0%			100.0%	
	大阪	度数 2	8	7	4	21	
		行% 9.5%	38.1%	33.3%	19.0%	100.0%	
合計	度数 2	29	13	4	4	45	
	行% 4.4%	64.4%	28.9%	8.9%	8.9%	100.0%	

(本問1、配問1)

		収入をともなう仕事 をしているか		合計	
		仕事をして している	収入をともなう 仕事をしていない		
本人年齢 カテゴリ	40歳未満	度数	28	22	50
		行%	56.0%	44.0%	100.0%
	40歳以上45歳 未満	度数	153	51	204
		行%	75.0%	25.0%	100.0%
	45歳以上50歳 未満	度数	155	33	188
		行%	82.4%	17.6%	100.0%
	50歳以上55歳 未満	度数	67	11	78
		行%	85.9%	14.1%	100.0%
	55歳以上60歳 未満	度数	14	3	17
		行%	82.4%	17.6%	100.0%
	60歳以上	度数	2		2
		行%	100.0%		100.0%
合計	度数	419	120	539	
	行%	77.7%	22.3%	100.0%	
本人性別	男性	度数	267	2	269
		行%	99.3%	0.7%	100.0%
	女性	度数	152	118	270
		行%	56.3%	43.7%	100.0%
合計	度数	419	120	539	
	行%	77.7%	22.3%	100.0%	
本人最終 学歴	中学校	度数	2		2
		行%	100.0%		100.0%
	高等学校	度数	62	39	101
		行%	61.4%	38.6%	100.0%
	短大・高専・専 門学校	度数	93	47	140
		行%	66.4%	33.6%	100.0%
大学・大学院	度数	261	34	295	
	行%	88.5%	11.5%	100.0%	
合計	度数	418	120	538	
	行%	77.7%	22.3%	100.0%	
婚姻上の 地位	未婚	度数	35		35
		行%	100.0%		100.0%
	既婚	度数	381	120	501
		行%	76.0%	24.0%	100.0%
既婚だが配偶 者回答なし	度数	3		3	
	行%	100.0%		100.0%	
合計	度数	419	120	539	
	行%	77.7%	22.3%	100.0%	
居住地	東京	度数	266	74	340
		行%	78.2%	21.8%	100.0%
	大阪	度数	153	46	199
	行%	76.9%	23.1%	100.0%	
合計	度数	419	120	539	
	行%	77.7%	22.3%	100.0%	

(本問1付、配問1付)

		収入をともなう仕事に就く予定							合計	
		今後収入をともなう仕事 をする予定はない	正社員で働けると 探している	パートやバイトで働 ける	よい仕事があれば働 いて	独立開業の準備を している	わからない	その他		
本人年齢	40歳未満	度数	2		9	5		4	1	21
		行%	9.5%		42.9%	23.8%		19.0%	4.8%	100.0%
	40歳以上45歳 未満	度数	11		18	6	2	10	1	48
		行%	22.9%		37.5%	12.5%	4.2%	20.8%	2.1%	100.0%
	45歳以上50歳 未満	度数	9		9	5	1	6		30
		行%	30.0%		30.0%	16.7%	3.3%	20.0%		100.0%
	50歳以上55歳 未満	度数	5		4	1		1		11
		行%	45.5%		36.4%	9.1%		9.1%		100.0%
	55歳以上60歳 未満	度数	1	1						2
		行%	50.0%	50.0%						100.0%
	合計	度数	28	1	40	17	3	21	2	112
		行%	25.0%	0.9%	35.7%	15.2%	2.7%	18.8%	1.8%	100.0%
本人性別	男性	度数		1				1		2
		行%		50.0%				50.0%		100.0%
	女性	度数	28		40	17	3	20	2	110
		行%	25.5%		36.4%	15.5%	2.7%	18.2%	1.8%	100.0%
合計	度数	28	1	40	17	3	21	2	112	
	行%	25.0%	0.9%	35.7%	15.2%	2.7%	18.8%	1.8%	100.0%	
本人最終 学歴	高等学校	度数	10		14	3	1	8	1	37
		行%	27.0%		37.8%	8.1%	2.7%	21.6%	2.7%	100.0%
	短大・高専・専 門学校	度数	9		17	9		6	1	42
		行%	21.4%		40.5%	21.4%		14.3%	2.4%	100.0%
	大学・大学院	度数	9	1	9	5	2	7		33
		行%	27.3%	3.0%	27.3%	15.2%	6.1%	21.2%		100.0%
合計	度数	28	1	40	17	3	21	2	112	
	行%	25.0%	0.9%	35.7%	15.2%	2.7%	18.8%	1.8%	100.0%	
婚姻上の 地位	既婚	度数	28	1	40	17	3	21	2	112
	行%	25.0%	0.9%	35.7%	15.2%	2.7%	18.8%	1.8%	100.0%	
合計	度数	28	1	40	17	3	21	2	112	
	行%	25.0%	0.9%	35.7%	15.2%	2.7%	18.8%	1.8%	100.0%	
居住地	東京	度数	16	1	25	11	3	14	1	71
		行%	22.5%	1.4%	35.2%	15.5%	4.2%	19.7%	1.4%	100.0%
	大阪	度数	12		15	6		7	1	41
	行%	29.3%		36.6%	14.6%		17.1%	2.4%	100.0%	
合計	度数	28	1	40	17	3	21	2	112	
	行%	25.0%	0.9%	35.7%	15.2%	2.7%	18.8%	1.8%	100.0%	

		勤め先の業種														合計			
		鉱業	建設業	製造業	電気・ガス・熱供給・水道業	情報通信業	運輸業	卸売・小売業	金融・保険業	不動産業	飲食店・宿泊業	医療・福祉	教育、学習支援業	複合サービス業	サービス業	公務	その他	合計	
本人年齢 カテゴリ	40歳未満	度数		4		1	2	2	1		3	3			8	2	2	28	
		行%		14.3%		3.6%	7.1%	7.1%	3.6%		10.7%	10.7%			28.6%	7.1%	7.1%	100.0%	
	40歳以上45歳未満	度数	1	6	36		10	1	19	11	1	1	6	7	3	33	7	11	153
		行%	0.7%	3.9%	23.5%		6.5%	0.7%	12.4%	7.2%	0.7%	0.7%	3.9%	4.6%	2.0%	21.6%	4.6%	7.2%	100.0%
	45歳以上50歳未満	度数		7	36	2	13	6	15	18	4		10	10	2	20	7	5	155
		行%		4.5%	23.2%	1.3%	8.4%	3.9%	9.7%	11.6%	2.6%		6.5%	6.5%	1.3%	12.9%	4.5%	3.2%	100.0%
	50歳以上55歳未満	度数		6	13	1	6	4	10	5	1	2	2	2		9	2	4	67
		行%		9.0%	19.4%	1.5%	9.0%	6.0%	14.9%	7.5%	1.5%	3.0%	3.0%	3.0%		13.4%	3.0%	6.0%	100.0%
55歳以上60歳未満	度数		1	2	1					1		1			3	1	3	13	
	行%		7.7%	15.4%	7.7%					7.7%		7.7%			23.1%	7.7%	23.1%	100.0%	
60歳以上	度数					1												1	
	行%					100.0%												100.0%	
合計	度数	1	20	91	4	31	13	46	35	7	6	22	19	5	73	19	25	417	
	行%	0.2%	4.8%	21.8%	1.0%	7.4%	3.1%	11.0%	8.4%	1.7%	1.4%	5.3%	4.6%	1.2%	17.5%	4.6%	6.0%	100.0%	
本人性別	男性	度数		18	74	3	29	7	27	24	5	1	7	2	42	10	10	266	
		行%		6.8%	27.8%	1.1%	10.9%	2.6%	10.2%	9.0%	1.9%	0.4%	2.6%	0.8%	15.8%	3.8%	3.8%	100.0%	
	女性	度数	1	2	17	1	2	6	19	11	2	5	15	12	3	31	9	151	
	行%	0.7%	1.3%	11.3%	0.7%	1.3%	4.0%	12.6%	7.3%	1.3%	3.3%	9.9%	7.9%	2.0%	20.5%	6.0%	9.9%	100.0%	
合計	度数	1	20	91	4	31	13	46	35	7	6	22	19	5	73	19	25	417	
	行%	0.2%	4.8%	21.8%	1.0%	7.4%	3.1%	11.0%	8.4%	1.7%	1.4%	5.3%	4.6%	1.2%	17.5%	4.6%	6.0%	100.0%	
本人最終 学歴	中学校	度数		1				1										2	
		行%		50.0%				50.0%										100.0%	
	高等学校	度数	1	2	8	1	6	3	11	6	2	3	1	2	1	6	2	7	62
		行%	1.6%	3.2%	12.9%	1.6%	9.7%	4.8%	17.7%	9.7%	3.2%	4.8%	1.6%	3.2%	1.6%	9.7%	3.2%	11.3%	100.0%
	短大・高専・専門学校	度数		2	16		6	1	7	4		1	12	6	2	24	6	5	92
		行%		2.2%	17.4%		6.5%	1.1%	7.6%	4.3%		1.1%	13.0%	6.5%	2.2%	28.1%	6.5%	5.4%	100.0%
大学・大学院	度数		15	66	3	19	8	28	25	5	2	9	11	2	43	11	13	260	
	行%		5.8%	25.4%	1.2%	7.3%	3.1%	10.8%	9.6%	1.9%	0.8%	3.5%	4.2%	0.8%	18.5%	4.2%	5.0%	100.0%	
合計	度数	1	20	90	4	31	13	46	35	7	6	22	19	5	73	19	25	416	
	行%	0.2%	4.8%	21.6%	1.0%	7.5%	3.1%	11.1%	8.4%	1.7%	1.4%	5.3%	4.6%	1.2%	17.5%	4.6%	6.0%	100.0%	
婚姻上の 地位	未婚	度数	1	2	7		5	2	3	2	1				6	2	3	35	
		行%	2.9%	5.7%	20.0%		14.3%	5.7%	8.6%	5.7%	2.9%					17.1%	5.7%	8.6%	100.0%
	既婚	度数		18	83	4	25	11	43	33	6	6	21	19	5	67	17	21	379
		行%		4.7%	21.9%	1.1%	6.6%	2.9%	11.3%	8.7%	1.6%	1.6%	5.5%	5.0%	1.3%	17.7%	4.5%	5.5%	100.0%
既婚だが配偶者回答なし	度数			1		1											1	3	
	行%			33.3%		33.3%											33.3%	100.0%	
合計	度数	1	20	91	4	31	13	46	35	7	6	22	19	5	73	19	25	417	
	行%	0.2%	4.8%	21.8%	1.0%	7.4%	3.1%	11.0%	8.4%	1.7%	1.4%	5.3%	4.6%	1.2%	17.5%	4.6%	6.0%	100.0%	
居住地	東京	度数	1	11	54	2	26	8	26	26	4	5	14	8	4	49	11	16	265
		行%	0.4%	4.2%	20.4%	0.8%	9.8%	3.0%	9.8%	9.8%	1.5%	1.9%	5.3%	3.0%	1.5%	18.5%	4.2%	6.0%	100.0%
	大阪	度数		9	37	2	5	5	20	9	3	1	8	11	1	24	8	9	152
	行%		5.9%	24.3%	1.3%	3.3%	3.3%	13.2%	5.9%	2.0%	0.7%	5.3%	7.2%	0.7%	15.8%	5.3%	5.9%	100.0%	
合計	度数	1	20	91	4	31	13	46	35	7	6	22	19	5	73	19	25	417	
	行%	0.2%	4.8%	21.8%	1.0%	7.4%	3.1%	11.0%	8.4%	1.7%	1.4%	5.3%	4.6%	1.2%	17.5%	4.6%	6.0%	100.0%	

		勤め先企業の従業員数										合計	
		0人	1~4人	5~9人	10~29人	30~49人	50~99人	100~299人	300~499人	500人以上	官公庁・学校	わからない	合計
本人年齢 カテゴリ	40歳未満	度数	1	1	3	3	6	1	3	6	2	2	28
		行%	3.6%	3.6%	10.7%	10.7%	21.4%	3.6%	10.7%	21.4%	7.1%	7.1%	100.0%
	40歳以上45歳未満	度数	4	10	9	19	19	16	18	46	8	4	153
		行%	2.6%	6.5%	5.9%	12.4%	12.4%	10.5%	11.8%	30.1%	5.2%	2.6%	100.0%
	45歳以上50歳未満	度数	4	4	13	11	17	17	17	56	10	6	155
		行%	2.6%	2.6%	8.4%	7.1%	11.0%	11.0%	11.0%	36.1%	6.5%	3.9%	100.0%
	50歳以上55歳未満	度数	4	6	4	3	10	11	8	18	2	1	67
		行%	6.0%	9.0%	6.0%	4.5%	14.9%	16.4%	11.9%	26.9%	3.0%	1.5%	100.0%
55歳以上60歳未満	度数	2	3	2	4				1	2		14	
	行%	14.3%	21.4%	14.3%	28.6%				7.1%	14.3%		100.0%	
60歳以上	度数			1								1	
	行%			100.0%								100.0%	
合計	度数	15	24	32	40	52	45	46	127	24	13	418	
	行%	3.6%	5.7%	7.7%	9.6%	12.4%	10.8%	11.0%	30.4%	5.7%	3.1%	100.0%	
本人性別	男性	度数	9	10	20	21	28	35	35	94	13	1	266
		行%	3.4%	3.8%	7.5%	7.9%	10.5%	13.2%	13.2%	35.3%	4.9%	0.4%	100.0%
	女性	度数	6	14	12	19	24	10	11	33	11	12	152
	行%	3.9%	9.2%	7.9%	12.5%	15.8%	6.6%	7.2%	21.7%	7.2%	7.9%	100.0%	
合計	度数	15	24	32	40	52	45	46	127	24	13	418	
	行%	3.6%	5.7%	7.7%	9.6%	12.4%	10.8%	11.0%	30.4%	5.7%	3.1%	100.0%	
本人最終 学歴	中学校	度数		1								1	2
		行%		50.0%								50.0%	100.0%
	高等学校	度数	3	3	4	10	10	5	7	13	3	4	62
		行%	4.8%	4.8%	6.5%	16.1%	16.1%	8.1%	11.3%	21.0%	4.8%	6.5%	100.0%
短大・高専・専門学校	度数		7	11	7	18	6	11	19	7	7	93	
	行%		7.5%	11.8%	7.5%	19.4%	6.5%	11.8%	20.4%	7.5%	7.5%	100.0%	
大学・大学院	度数	12	13	17	23	24	33	28	95	14	1	260	
	行%	4.6%	5.0%	6.5%	8.8%	9.2%	12.7%	10.8%	36.5%	5.4%	0.4%	100.0%	
合計	度数	15	24	32	40	52	44	46	127	24	13	417	
	行%	3.6%	5.8%	7.7%	9.6%	12.5%	10.6%	11.0%	30.5%	5.8%	3.1%	100.0%	
婚姻上の 地位	未婚	度数	3	3	4	4	5	2	3	9	2	35	
		行%	8.6%	8.6%	11.4%	11.4%	14.3%	5.7%	8.6%	25.7%	5.7%	100.0%	
既婚	度数	12	21	27	36	46	43	43	117	22	13	380	
	行%	3.2%	5.5%	7.1%	9.5%	12.1%	11.3%	11.3%	30.8%	5.8%	3.4%	100.0%	
既婚だが配偶者回答なし	度数			1		1			1			3	
	行%			33.3%		33.3%			33.3%			100.0%	
合計	度数	15	24	32	40	52	45	46	127	24	13	418	
	行%	3.6%	5.7%	7.7%	9.6%	12.4%	10.8%	11.0%	30.4%	5.7%	3.1%	100.0%	
居住地	東京	度数	7	16	18	24	33	30	28	89	12	8	265
		行%	2.6%	6.0%	6.8%	9.1%	12.5%	11.3%	10.6%	33.6%	4.5%	3.0%	100.0%
	大阪	度数	8	8	14	16	19	15	18	38	12	5	153
	行%	5.2%	5.2%	9.2%	10.5%	12.4%	9.8%	11.8%	24.8%	7.8%	3.3%	100.0%	
合計	度数	15	24	32	40	52	45	46	127	24	13	418	
	行%	3.6%	5.7%	7.7%	9.6%	12.4%	10.8%	11.0%	30.4%	5.7%	3.1%	100.0%	

(本問4、配問4)

		現在の勤め先への入職経路											合計	
		企業内移動(含む 出向)	学校を通じて	ハローワーク	直前に勤めていた 会社の紹介、あつ せん	知人等の紹介、縁 故	就職情報誌を通じ て	インターネットの 募集情報で	新聞や雑誌の求人 広告	民間の人材紹介ピ ジネス	転職したから招か れた	その他	合計	
本人年齢 カテゴリ	40歳未満	度数 行%	2 7.1%		1 3.6%	10 35.7%	1 3.6%	1 3.6%	8 28.6%	1 3.6%		4 14.3%	28 100.0%	
	40歳以上45歳 未満	度数 行%	9 25.0%	10 27.8%	3 8.1%	27 75.0%	13 36.1%	4 11.1%	29 79.4%	15 41.7%	4 11.1%	14 38.9%	153 100.0%	
	45歳以上50歳 未満	度数 行%	5.9% 12	16.3% 30	6.5% 7	2.0% 3	17.6% 30	8.5% 7	2.6% 3	19.0% 31	9.6% 5	2.6% 9	9.2% 17	100.0% 154
	50歳以上55歳 未満	度数 行%	7.8% 4	19.5% 13	4.5% 3	1.9% 3	19.5% 17	4.5% 1	1.9% 1	20.1% 13	3.2% 2	5.8% 10	11.0% 20	100.0% 67
	55歳以上60歳 未満	度数 行%	6.0% 1	19.4% 7	4.5% 3	4.5% 3	25.4% 17	1.5% 1	1.5% 1	19.4% 13		3.0% 2	14.9% 10	100.0% 14
	60歳以上	度数 行%	7.1% 1				21.4% 3						71.4% 10	100.0% 1
	合計	度数 行%	26 6.2%	70 16.8%	20 4.8%	10 2.4%	87 20.9%	22 5.3%	9 2.2%	81 19.4%	21 5.0%	15 3.6%	56 13.4%	417 100.0%
	本人性別	男性	度数 行%	22 8.3%	60 22.6%	11 4.1%	8 3.0%	51 19.2%	19 7.1%	6 2.3%	29 10.9%	14 5.3%	13 4.9%	33 12.4%
女性		度数 行%	4 2.6%	10 6.6%	9 6.0%	2 1.3%	36 23.8%	3 2.0%	3 2.0%	52 34.4%	7 4.6%	2 1.3%	23 15.2%	151 100.0%
合計	度数 行%	26 6.2%	70 16.8%	20 4.8%	10 2.4%	87 20.9%	22 5.3%	9 2.2%	81 19.4%	21 5.0%	15 3.6%	56 13.4%	417 100.0%	
本人最終 学歴	中学校	度数 行%				1 50.0%			1 50.0%				2 100.0%	
	高等学校	度数 行%	1 1.6%	5 8.1%	4 6.5%	2 3.2%	12 19.4%		2 3.2%	22 35.5%	3 4.8%	3 4.8%	8 12.9%	62 100.0%
	短大・高専・専 門学校	度数 行%	4 4.3%	11 11.8%	6 6.5%	1 1.1%	17 18.3%	6 6.5%	4 4.3%	27 29.0%	2 2.2%		15 16.1%	93 100.0%
	大学・大学院	度数 行%	21 8.1%	53 20.5%	10 3.9%	7 2.7%	57 22.0%	16 6.2%	3 1.2%	31 12.0%	16 6.2%	12 4.6%	33 12.7%	259 100.0%
	合計	度数 行%	26 6.3%	69 16.6%	20 4.8%	10 2.4%	87 20.9%	22 5.3%	9 2.2%	81 19.5%	21 5.0%	15 3.6%	56 13.5%	416 100.0%
婚姻上の 地位	未婚	度数 行%	1 2.9%	6 17.6%	5 14.7%	1 2.9%	6 17.6%	1 2.9%	3 8.8%	5 14.7%	2 5.9%	2 5.9%	2 5.9%	34 100.0%
	既婚	度数 行%	24 6.3%	64 16.8%	15 3.9%	8 2.1%	80 21.1%	21 5.5%	6 1.6%	76 20.0%	19 5.0%	13 3.4%	54 14.2%	380 100.0%
	既婚だが配偶 者回答なし	度数 行%	1 33.3%			1 33.3%	1 33.3%						3 100.0%	
	合計	度数 行%	26 6.2%	70 16.8%	20 4.8%	10 2.4%	87 20.9%	22 5.3%	9 2.2%	81 19.4%	21 5.0%	15 3.6%	56 13.4%	417 100.0%
居住地	東京	度数 行%	20 7.5%	41 15.5%	15 5.7%	6 2.3%	63 23.8%	12 4.5%	6 2.3%	58 21.9%	12 4.5%	10 3.8%	22 8.3%	265 100.0%
	大阪	度数 行%	6 3.9%	29 19.1%	5 3.3%	4 2.6%	24 15.8%	10 6.6%	3 2.0%	23 15.1%	9 5.9%	5 3.3%	34 22.4%	152 100.0%
	合計	度数 行%	26 6.2%	70 16.8%	20 4.8%	10 2.4%	87 20.9%	22 5.3%	9 2.2%	81 19.4%	21 5.0%	15 3.6%	56 13.4%	417 100.0%

(本問5、配問5)

		就業形態							合計	
		雇用者(正規)	パート、バイト、 託など)	雇用者(非正規、 派遣、臨時、 嘱)	経営者	自営業者	家族従業員	自由業	内職	合計
本人年齢 カテゴリ	40歳未満	度数 行%	8 28.6%	18 64.3%				1 3.6%	1 3.6%	28 100.0%
	40歳以上45歳 未満	度数 行%	15 75.2%	31 20.3%	2 1.3%	2 1.3%	1 0.7%	2 1.3%		153 100.0%
	45歳以上50歳 未満	度数 行%	118 76.1%	29 18.7%	4 2.6%	2 1.3%	1 0.6%	1 0.6%		155 100.0%
	50歳以上55歳 未満	度数 行%	48 71.6%	11 16.4%	4 6.0%	4 6.0%				67 100.0%
	55歳以上60歳 未満	度数 行%	7 50.0%		4 28.6%	3 21.4%				14 100.0%
	60歳以上	度数 行%			1 100.0%					1 100.0%
	合計	度数 行%	296 70.8%	89 21.3%	15 3.6%	11 2.6%	2 0.5%	4 1.0%	1 0.2%	418 100.0%
	本人性別	男性	度数 行%	239 89.8%	7 2.6%	10 3.8%	10 3.8%			
女性		度数 行%	57 37.5%	82 53.9%	5 3.3%	1 0.7%	2 1.3%	4 2.6%	1 0.7%	152 100.0%
合計	度数 行%	296 70.8%	89 21.3%	15 3.6%	11 2.6%	2 0.5%	4 1.0%	1 0.2%	418 100.0%	
本人最終 学歴	中学校	度数 行%	1 50.0%	1 50.0%						2 100.0%
	高等学校	度数 行%	25 40.3%	31 50.0%		2 3.2%	2 3.2%	1 1.6%	1 1.6%	62 100.0%
	短大・高専・専 門学校	度数 行%	55 59.1%	36 38.7%	2 2.2%					93 100.0%
	大学・大学院	度数 行%	214 82.3%	21 8.1%	13 5.0%	9 3.5%		3 1.2%		260 100.0%
	合計	度数 行%	295 70.7%	89 21.3%	15 3.6%	11 2.6%	2 0.5%	4 1.0%	1 0.2%	417 100.0%
婚姻上の 地位	未婚	度数 行%	27 77.1%	4 11.4%	1 2.9%	3 8.6%				35 100.0%
	既婚	度数 行%	266 70.0%	85 22.4%	14 3.7%	8 2.1%	2 0.5%	4 1.1%	1 0.3%	380 100.0%
	既婚だが配偶 者回答なし	度数 行%	3 100.0%							3 100.0%
	合計	度数 行%	296 70.8%	89 21.3%	15 3.6%	11 2.6%	2 0.5%	4 1.0%	1 0.2%	418 100.0%
居住地	東京	度数 行%	195 73.6%	57 21.5%	6 2.3%	2 0.8%	1 0.4%	4 1.5%		265 100.0%
	大阪	度数 行%	101 66.0%	32 20.9%	9 5.9%	9 5.9%	1 0.7%		1 0.7%	153 100.0%
	合計	度数 行%	296 70.8%	89 21.3%	15 3.6%	11 2.6%	2 0.5%	4 1.0%	1 0.2%	418 100.0%

(本問6、配問6)

		勤続年数カテゴリ							合計
		5年未満	10年以上	15年以上	20年以上	25年以上	30年以上	30年以上	
本人年齢 カテゴリ	40歳未満	度数	15	5	4	3	1		28
		行%	53.6%	17.9%	14.3%	10.7%	3.6%		100.0%
	40歳以上45歳未満	度数	48	20	19	27	37	2	153
		行%	31.4%	13.1%	12.4%	17.6%	24.2%	1.3%	100.0%
	45歳以上50歳未満	度数	40	20	19	12	37	24	153
		行%	26.1%	13.1%	12.4%	7.8%	24.2%	15.7%	100.0%
	50歳以上55歳未満	度数	20	7	2	7	8	13	67
		行%	29.9%	10.4%	3.0%	10.4%	11.9%	19.4%	100.0%
55歳以上60歳未満	度数	4	1	1	1	1	3	14	
	行%	28.6%	7.1%	7.1%	7.1%	7.1%	21.4%	100.0%	
60歳以上	度数	1						1	
	行%	100.0%						100.0%	
合計	度数	128	53	45	50	84	42	416	
	行%	30.8%	12.7%	10.8%	12.0%	20.2%	10.1%	100.0%	
本人性別	男性	度数	47	30	29	41	72	34	265
		行%	17.7%	11.3%	10.9%	15.5%	27.2%	12.8%	100.0%
	女性	度数	81	23	16	9	12	8	151
	行%	53.6%	15.2%	10.6%	6.0%	7.9%	5.3%	1.3%	100.0%
合計	度数	128	53	45	50	84	42	416	
	行%	30.8%	12.7%	10.8%	12.0%	20.2%	10.1%	100.0%	
本人最終 学歴	中学校	度数	2						2
		行%	100.0%						100.0%
	高等学校	度数	32	7	8	5	2	4	62
		行%	51.6%	11.3%	12.9%	8.1%	3.2%	6.5%	100.0%
	短大・高専・専門学校	度数	34	13	9	10	16	7	92
		行%	37.0%	14.1%	9.8%	10.9%	17.4%	7.6%	100.0%
大学・大学院	度数	60	33	28	35	65	31	259	
	行%	23.2%	12.7%	10.8%	13.5%	25.1%	12.0%	100.0%	
合計	度数	128	53	45	50	84	42	416	
	行%	30.8%	12.7%	10.8%	12.0%	20.0%	10.1%	100.0%	
婚姻上の 地位	未婚	度数	13	6	4	4	5	3	35
		行%	37.1%	17.1%	11.4%	11.4%	14.3%	8.6%	100.0%
	既婚	度数	115	45	40	46	79	39	378
		行%	30.4%	11.9%	10.6%	12.2%	20.9%	10.3%	100.0%
	既婚だが配偶者回答なし	度数	2	1					3
	行%	66.7%	33.3%					100.0%	
合計	度数	128	53	45	50	84	42	416	
	行%	30.8%	12.7%	10.8%	12.0%	20.2%	10.1%	100.0%	
居住地	東京	度数	87	35	30	29	52	25	265
		行%	32.8%	13.2%	11.3%	10.9%	19.6%	9.4%	100.0%
	大阪	度数	41	18	15	21	32	17	151
	行%	27.2%	11.9%	9.9%	13.9%	21.2%	11.3%	4.6%	100.0%
合計	度数	128	53	45	50	84	42	416	
	行%	30.8%	12.7%	10.8%	12.0%	20.2%	10.1%	100.0%	

(本問7、配問7)

		現在の役職							合計
		部長相当職以上	課長相当職以上	課長補佐・ 地長補佐・ 職課長大	係長・主任相当職	一般社員	その他		
本人年齢 カテゴリ	40歳未満	度数					27	1	28
		行%					96.4%	3.6%	100.0%
	40歳以上45歳未満	度数	15	30	11	27	62	7	152
		行%	9.9%	19.7%	7.2%	17.8%	40.8%	4.6%	100.0%
	45歳以上50歳未満	度数	27	48	8	13	53	5	154
		行%	17.5%	31.2%	5.2%	8.4%	34.4%	3.2%	100.0%
	50歳以上55歳未満	度数	23	11	5	7	17	4	67
		行%	34.3%	16.4%	7.5%	10.4%	25.4%	6.0%	100.0%
55歳以上60歳未満	度数	5		1		4	4	14	
	行%	35.7%		7.1%		28.6%	28.6%	100.0%	
60歳以上	度数	1						1	
	行%	100.0%						100.0%	
合計	度数	71	89	25	47	163	21	416	
	行%	17.1%	21.4%	6.0%	11.3%	39.2%	5.0%	100.0%	
本人性別	男性	度数	65	85	23	40	38	15	266
		行%	24.4%	32.0%	8.6%	15.0%	14.3%	5.6%	100.0%
	女性	度数	6	4	2	7	125	6	150
	行%	4.0%	2.7%	1.3%	4.7%	83.3%	4.0%	100.0%	
合計	度数	71	89	25	47	163	21	416	
	行%	17.1%	21.4%	6.0%	11.3%	39.2%	5.0%	100.0%	
本人最終 学歴	中学校	度数					2		2
		行%					100.0%		100.0%
	高等学校	度数	4	7	1	4	43	3	62
		行%	6.5%	11.3%	1.6%	6.5%	69.4%	4.8%	100.0%
	短大・高専・専門学校	度数	5	8	5	12	61	2	93
		行%	5.4%	8.6%	5.4%	12.9%	65.6%	2.2%	100.0%
大学・大学院	度数	62	74	19	30	57	16	258	
	行%	24.0%	28.7%	7.4%	11.6%	22.1%	6.2%	100.0%	
合計	度数	71	89	25	46	163	21	415	
	行%	17.1%	21.4%	6.0%	11.1%	39.3%	5.1%	100.0%	
婚姻上の 地位	未婚	度数	3	5	4	4	15	3	34
		行%	8.8%	14.7%	11.8%	11.8%	44.1%	8.8%	100.0%
	既婚	度数	68	82	21	43	147	18	379
		行%	17.9%	21.6%	5.5%	11.3%	38.8%	4.7%	100.0%
	既婚だが配偶者回答なし	度数	2	1			1		3
	行%	66.7%	33.3%			33.3%		100.0%	
合計	度数	71	89	25	47	163	21	416	
	行%	17.1%	21.4%	6.0%	11.3%	39.2%	5.0%	100.0%	
居住地	東京	度数	55	59	18	27	98	7	264
		行%	20.8%	22.3%	6.8%	10.2%	37.1%	2.7%	100.0%
	大阪	度数	16	30	7	20	65	14	152
	行%	10.5%	19.7%	4.6%	13.2%	42.8%	9.2%	100.0%	
合計	度数	71	89	25	47	163	21	416	
	行%	17.1%	21.4%	6.0%	11.3%	39.2%	5.0%	100.0%	

(本問8、配問8)

		仕事内容								合計		
		専門的・管理的な仕事	管理的な仕事	事務的な仕事	販売の仕事	サービスの仕事	保安の仕事	造・建設および労務の仕事	技能工・探掘・製造・建設および労務		その他の仕事	
本人年齢 カテゴリ	40歳未満	度数	4		11	3	5				5	28
		行%	14.3%		39.3%	10.7%	17.9%				17.9%	100.0%
	40歳以上45歳未満	度数	48	28	48	11	5	1	5	7	7	153
		行%	31.4%	18.3%	31.4%	7.2%	3.3%	0.7%	3.3%	4.6%	4.6%	100.0%
	45歳以上50歳未満	度数	56	49	36	7	2				5	155
		行%	36.1%	31.6%	23.2%	4.5%	1.3%				3.2%	100.0%
	50歳以上55歳未満	度数	23	20	13	3	3		1	4	4	67
		行%	34.3%	29.9%	19.4%	4.5%	4.5%		1.5%	6.0%	6.0%	100.0%
	55歳以上60歳未満	度数	4	3	3				2	2	2	14
		行%	28.6%	21.4%	21.4%				14.3%	14.3%	14.3%	100.0%
	60歳以上	度数	1									1
		行%		100.0%								100.0%
合計	度数	135	101	111	24	15	1	8	23	23	418	
	行%	32.3%	24.2%	26.6%	5.7%	3.6%	0.2%	1.9%	5.5%	5.5%	100.0%	
本人性別	男性	度数	104	93	49	9	1		2	8	8	266
		行%	39.1%	35.0%	18.4%	3.4%	0.4%		0.8%	3.0%	3.0%	100.0%
	女性	度数	31	8	62	15	14	1	6	15	15	152
		行%	20.4%	5.3%	40.8%	9.9%	9.2%	0.7%	3.9%	9.9%	9.9%	100.0%
合計	度数	135	101	111	24	15	1	8	23	23	418	
	行%	32.3%	24.2%	26.6%	5.7%	3.6%	0.2%	1.9%	5.5%	5.5%	100.0%	
本人最終 学歴	中学校	度数	1							1	1	2
		行%	50.0%							50.0%	50.0%	100.0%
	高等学校	度数	11	5	23	10	4		3	6	6	62
		行%	17.7%	8.1%	37.1%	16.1%	6.5%		4.8%	9.7%	9.7%	100.0%
	短大・高専・専門学校	度数	29	5	38	7	6		2	6	6	93
		行%	31.2%	5.4%	40.9%	7.5%	6.5%		2.2%	6.5%	6.5%	100.0%
大学・大学院	度数	94	91	49	7	5	1	3	10	10	260	
	行%	36.2%	35.0%	18.8%	2.7%	1.9%	0.4%	1.2%	3.8%	3.8%	100.0%	
合計	度数	135	101	110	24	15	1	8	23	23	417	
	行%	32.4%	24.2%	26.4%	5.8%	3.6%	0.2%	1.9%	5.5%	5.5%	100.0%	
婚姻上の 地位	未婚	度数	13	4	16				1	1	1	35
		行%	37.1%	11.4%	45.7%				2.9%	2.9%	2.9%	100.0%
	既婚	度数	121	96	95	24	15		7	22	22	380
		行%	31.8%	25.3%	25.0%	6.3%	3.9%		1.8%	5.8%	5.8%	100.0%
	既婚だが配偶者回答なし	度数	1	1				1				3
	行%	33.3%	33.3%				33.3%				100.0%	
合計	度数	135	101	111	24	15	1	8	23	23	418	
	行%	32.3%	24.2%	26.6%	5.7%	3.6%	0.2%	1.9%	5.5%	5.5%	100.0%	
居住地	東京	度数	87	73	70	10	11	1	3	10	10	265
		行%	32.8%	27.5%	26.4%	3.8%	4.2%	0.4%	1.1%	3.8%	3.8%	100.0%
	大阪	度数	48	28	41	14	4		5	13	13	153
		行%	31.4%	18.3%	26.8%	9.2%	2.6%		3.3%	8.5%	8.5%	100.0%
合計	度数	135	101	111	24	15	1	8	23	23	418	
	行%	32.3%	24.2%	26.6%	5.7%	3.6%	0.2%	1.9%	5.5%	5.5%	100.0%	

(本問9、配問9)

		始業・就業時間				合計	
		勤務時間帯	フレックス タイム制 を採っている	裁量労働制 である	その他		
本人年齢 カテゴリ	40歳未満	度数	24		1	3	28
		行%	85.7%		3.6%	10.7%	100.0%
	40歳以上45歳未満	度数	127	7	16	3	153
		行%	83.0%	4.6%	10.5%	2.0%	100.0%
	45歳以上50歳未満	度数	127	12	11	5	155
		行%	81.9%	7.7%	7.1%	3.2%	100.0%
	50歳以上55歳未満	度数	55	6	3	3	67
		行%	82.1%	9.0%	4.5%	4.5%	100.0%
	55歳以上60歳未満	度数	11	1	1	1	14
		行%	78.6%	7.1%	7.1%	7.1%	100.0%
	60歳以上	度数	1				1
		行%	100.0%				100.0%
合計	度数	345	26	32	15	418	
	行%	82.5%	6.2%	7.7%	3.6%	100.0%	
本人性別	男性	度数	224	18	19	5	266
		行%	84.2%	6.8%	7.1%	1.9%	100.0%
	女性	度数	121	8	13	10	152
		行%	79.6%	5.3%	8.6%	6.6%	100.0%
合計	度数	345	26	32	15	418	
	行%	82.5%	6.2%	7.7%	3.6%	100.0%	
本人最終 学歴	中学校	度数	1		1		2
		行%	50.0%		50.0%		100.0%
	高等学校	度数	51	5	3	3	62
		行%	82.3%	8.1%	4.8%	4.8%	100.0%
	短大・高専・専門学校	度数	77	1	8	7	93
		行%	82.8%	1.1%	8.6%	7.5%	100.0%
大学・大学院	度数	215	20	20	5	260	
	行%	82.7%	7.7%	7.7%	1.9%	100.0%	
合計	度数	344	26	32	15	417	
	行%	82.5%	6.2%	7.7%	3.6%	100.0%	
婚姻上の 地位	未婚	度数	34		1		35
		行%	97.1%		2.9%		100.0%
	既婚	度数	309	26	30	15	380
		行%	81.3%	6.8%	7.9%	3.9%	100.0%
	既婚だが配偶者回答なし	度数	2	1			3
	行%	66.7%		33.3%		100.0%	
合計	度数	345	26	32	15	418	
	行%	82.5%	6.2%	7.7%	3.6%	100.0%	
居住地	東京	度数	220	16	22	7	265
		行%	83.0%	6.0%	8.3%	2.6%	100.0%
	大阪	度数	125	10	10	8	153
		行%	81.7%	6.5%	6.5%	5.2%	100.0%
合計	度数	345	26	32	15	418	
	行%	82.5%	6.2%	7.7%	3.6%	100.0%	

(本問10、配問10)

		残業時間カテゴリ							合計		
		10時間未満	210時間未満	320時間未満	430時間未満	640時間未満	860時間未満	1000時間以上	合計		
本人年齢 カテゴリ	40歳未満	度数	19	6	1	1	1		28		
		行%	67.9%	21.4%	3.6%	3.6%	3.6%		100.0%		
	40歳以上45歳未満	度数	70	17	24	13	14	7	152		
		行%	46.1%	11.2%	15.8%	8.6%	9.2%	4.6%	2.0%	100.0%	
	45歳以上50歳未満	度数	57	23	19	9	24	8	152		
		行%	37.5%	15.1%	12.5%	5.9%	15.8%	5.3%	2.6%	100.0%	
	50歳以上55歳未満	度数	24	8	8	9	11	5	67		
		行%	35.8%	11.9%	11.9%	13.4%	16.4%	7.5%	3.0%	100.0%	
	55歳以上60歳未満	度数	7	2	3		1		13		
		行%	53.8%	15.4%	23.1%		7.7%			100.0%	
60歳以上	度数						1	1			
	行%						100.0%	100.0%			
合計	度数	177	56	55	32	51	21	14	413		
	行%	42.9%	13.6%	13.3%	7.7%	12.3%	5.1%	3.4%	1.7%	100.0%	
本人性別	男性	度数	72	34	45	27	46	19	262		
		行%	27.5%	13.0%	17.2%	10.3%	17.6%	7.3%	5.3%	1.9%	100.0%
	女性	度数	105	22	10	5	5	2	151		
		行%	69.5%	14.6%	6.6%	3.3%	3.3%	1.3%		1.3%	100.0%
合計	度数	177	56	55	32	51	21	14	413		
	行%	42.9%	13.6%	13.3%	7.7%	12.3%	5.1%	3.4%	1.7%	100.0%	
本人最終 学歴	中学校	度数	1					1	2		
		行%	50.0%					50.0%	100.0%		
	高等学校	度数	40	5	8	4	3	2	62		
		行%	64.5%	8.1%	12.9%	6.5%	4.8%	3.2%		100.0%	
	短大・高専・専門学校	度数	55	18	6	5	6	2	92		
	行%	59.8%	19.6%	6.5%	5.4%	6.5%	2.2%		100.0%		
大学・大学院	度数	81	33	41	23	42	15	14	256		
	行%	31.6%	12.9%	16.0%	9.0%	16.4%	5.9%	5.5%	2.7%	100.0%	
合計	度数	177	56	55	32	51	20	14	412		
	行%	43.0%	13.6%	13.3%	7.8%	12.4%	4.9%	3.4%	1.7%	100.0%	
婚姻上の 地位	未婚	度数	15	4	5	4	2	1	34		
		行%	44.1%	11.8%	14.7%	11.8%	5.9%	2.9%	8.8%	100.0%	
	既婚	度数	160	52	50	27	49	20	11	376	
		行%	42.6%	13.8%	13.3%	7.2%	13.0%	5.3%	2.9%	1.9%	100.0%
	既婚だが配偶者回答なし	度数	2			1				3	
	行%	66.7%			33.3%					100.0%	
合計	度数	177	56	55	32	51	21	14	413		
	行%	42.9%	13.6%	13.3%	7.7%	12.3%	5.1%	3.4%	1.7%	100.0%	
居住地	東京	度数	108	36	35	19	32	17	5	263	
		行%	41.1%	13.7%	13.3%	7.2%	12.2%	6.5%	4.2%	1.9%	100.0%
	大阪	度数	69	20	20	13	19	4	2	150	
	行%	46.0%	13.3%	13.3%	8.7%	12.7%	2.7%	2.0%	1.3%	100.0%	
合計	度数	177	56	55	32	51	21	14	413		
	行%	42.9%	13.6%	13.3%	7.7%	12.3%	5.1%	3.4%	1.7%	100.0%	

(本問11、配問11)

		通勤時間カテゴリ					合計	
		15分未満	310分未満	435分未満	645分未満	60分以上	合計	
本人年齢 カテゴリ	40歳未満	度数	6	4	10	2	6	28
		行%	21.4%	14.3%	35.7%	7.1%	21.4%	100.0%
	40歳以上45歳未満	度数	18	20	36	29	46	149
		行%	12.1%	13.4%	24.2%	19.5%	30.9%	100.0%
	45歳以上50歳未満	度数	14	22	30	26	63	155
		行%	9.0%	14.2%	19.4%	16.8%	40.6%	100.0%
	50歳以上55歳未満	度数	13	6	14	7	27	67
		行%	19.4%	9.0%	20.9%	10.4%	40.3%	100.0%
	55歳以上60歳未満	度数	3	1	5	3	2	14
		行%	21.4%	7.1%	35.7%	21.4%	14.3%	100.0%
60歳以上	度数			1			1	
	行%			100.0%			100.0%	
合計	度数	54	53	96	67	144	414	
	行%	13.0%	12.8%	23.2%	16.2%	34.8%	100.0%	
本人性別	男性	度数	22	23	51	46	122	264
		行%	8.3%	8.7%	19.3%	17.4%	46.2%	100.0%
	女性	度数	32	30	45	21	22	150
	行%	21.3%	20.0%	30.0%	14.0%	14.7%	100.0%	
合計	度数	54	53	96	67	144	414	
	行%	13.0%	12.8%	23.2%	16.2%	34.8%	100.0%	
本人最終 学歴	中学校	度数	1				1	2
		行%		50.0%			50.0%	100.0%
	高等学校	度数	11	10	18	8	15	62
		行%	17.7%	16.1%	29.0%	12.9%	24.2%	100.0%
	短大・高専・専門学校	度数	14	19	27	15	17	92
	行%	15.2%	20.7%	29.3%	16.3%	18.5%	100.0%	
大学・大学院	度数	29	23	50	44	111	257	
	行%	11.3%	8.9%	19.5%	17.1%	43.2%	100.0%	
合計	度数	54	53	96	67	144	413	
	行%	13.1%	12.8%	23.0%	16.2%	34.9%	100.0%	
婚姻上の 地位	未婚	度数	3	2	11	9	10	35
		行%	8.6%	5.7%	31.4%	25.7%	28.6%	100.0%
	既婚	度数	51	51	85	57	133	377
		行%	13.5%	13.5%	22.5%	15.1%	35.3%	100.0%
	既婚だが配偶者回答なし	度数				1	1	2
	行%				50.0%	50.0%	100.0%	
合計	度数	54	53	96	67	144	414	
	行%	13.0%	12.8%	23.2%	16.2%	34.8%	100.0%	
居住地	東京	度数	18	34	59	44	106	261
		行%	6.9%	13.0%	22.6%	16.9%	40.6%	100.0%
	大阪	度数	36	19	37	23	38	153
	行%	23.5%	12.4%	24.2%	15.0%	24.8%	100.0%	
合計	度数	54	53	96	67	144	414	
	行%	13.0%	12.8%	23.2%	16.2%	34.8%	100.0%	

(本問12、配問12)

		有給休暇取得率カテゴリ					合計
		20%未満	40%未満	60%未満	80%未満	80%以上	
本人年齢 カテゴリ	40歳未満	度数 3	2	2	2	4	13
		行% 23.1%	15.4%	15.4%	15.4%	30.8%	100.0%
	40歳以上45歳未満	度数 29	22	28	12	24	115
		行% 25.2%	19.1%	24.3%	10.4%	20.9%	100.0%
	45歳以上50歳未満	度数 41	37	24	7	13	122
		行% 33.6%	30.3%	19.7%	5.7%	10.7%	100.0%
	50歳以上55歳未満	度数 24	7	6	6	6	49
		行% 49.0%	14.3%	12.2%	12.2%	12.2%	100.0%
55歳以上60歳未満	度数 1	1	1		4	7	
	行% 14.3%	14.3%	14.3%		57.1%	100.0%	
60歳以上	度数 1					1	
	行% 100.0%					100.0%	
合計	度数 99	69	61	27	51	307	
	行% 32.2%	22.5%	19.9%	8.8%	16.6%	100.0%	
本人性別	男性	度数 80	59	46	20	23	228
		行% 35.1%	25.9%	20.2%	8.8%	10.1%	100.0%
	女性	度数 19	10	15	7	28	79
	行% 24.1%	12.7%	19.0%	8.9%	35.4%	100.0%	
合計	度数 99	69	61	27	51	307	
	行% 32.2%	22.5%	19.9%	8.8%	16.6%	100.0%	
本人最終 学歴	中学校	度数 1					1
		行% 100.0%					100.0%
	高等学校	度数 12	9	4	1	14	40
		行% 30.0%	22.5%	10.0%	2.5%	35.0%	100.0%
	短大・高専・専門学校	度数 14	8	12	10	9	53
		行% 26.4%	15.1%	22.6%	18.9%	17.0%	100.0%
大学・大学院	度数 71	52	45	16	28	212	
	行% 33.5%	24.5%	21.2%	7.5%	13.2%	100.0%	
合計	度数 98	69	61	27	51	306	
	行% 32.0%	22.5%	19.9%	8.8%	16.7%	100.0%	
婚姻上の 地位	未婚	度数 9	4	7	2	3	25
		行% 36.0%	16.0%	28.0%	8.0%	12.0%	100.0%
	既婚	度数 90	65	53	25	46	279
		行% 32.3%	23.3%	19.0%	9.0%	16.5%	100.0%
	既婚だが配偶者回答なし	度数 1		1		2	3
	行% 33.3%		33.3%		66.7%	100.0%	
合計	度数 99	69	61	27	51	307	
	行% 32.2%	22.5%	19.9%	8.8%	16.6%	100.0%	
居住地	東京	度数 60	45	45	22	31	203
		行% 29.6%	22.2%	22.2%	10.8%	15.3%	100.0%
	大阪	度数 39	24	16	5	20	104
	行% 37.5%	23.1%	15.4%	4.8%	19.2%	100.0%	
合計	度数 99	69	61	27	51	307	
	行% 32.2%	22.5%	19.9%	8.8%	16.6%	100.0%	

(本問13、配問13)

		昨年1年間の税込み収入												合計
		100万円未満	200万円未満	300万円未満	400万円未満	500万円未満	600万円未満	700万円未満	800万円未満	900万円未満	1000万円未満	1000万円以上	2000万円以上	
本人年齢 カテゴリ	40歳未満	度数 13	4	4	3	2	2							28
		行% 46.4%	14.3%	14.3%	10.7%	7.1%	7.1%							100.0%
	40歳以上45歳未満	度数 19	10	5	4	12	24	23	19	28	7	2		153
		行% 12.4%	6.5%	3.3%	2.6%	7.8%	15.7%	15.0%	12.4%	18.3%	4.6%	1.3%		100.0%
	45歳以上50歳未満	度数 23	6	4	7	11	13	12	16	37	12	2		155
		行% 14.8%	3.9%	2.6%	4.5%	7.1%	8.4%	7.7%	10.3%	23.9%	7.7%	1.3%		100.0%
	50歳以上55歳未満	度数 7	1	1	6	3	4	6	13	13	10	2		67
		行% 10.4%		1.5%	9.0%	4.5%	6.0%	9.0%	19.4%	19.4%	14.9%	3.0%		100.0%
55歳以上60歳未満	度数 2			4	2		1		1	2	1		14	
	行% 14.3%			28.6%	14.3%		7.1%		7.1%	14.3%	7.1%		100.0%	
60歳以上	度数 1								1				1	
	行% 100.0%								100.0%				100.0%	
合計	度数 64	20	14	24	30	43	42	49	79	31	17	4	418	
	行% 15.3%	4.8%	3.3%	5.7%	7.2%	10.3%	10.0%	11.7%	18.9%	7.4%	4.1%	1.0%	0.2%	100.0%
本人性別	男性	度数 64	20	12	12	12	12	8	3	6	1	2		152
		行% 42.1%	13.2%	7.9%	7.9%	7.9%	7.9%	5.3%	2.0%	3.9%	0.7%	1.3%		100.0%
	女性	度数 19	10	5	4	12	24	23	19	28	7	2		122
	行% 24.1%	12.7%	19.0%	8.9%	35.4%	100.0%								100.0%
合計	度数 64	20	14	24	30	43	42	49	79	31	17	4	418	
	行% 15.3%	4.8%	3.3%	5.7%	7.2%	10.3%	10.0%	11.7%	18.9%	7.4%	4.1%	1.0%	0.2%	100.0%
本人最終 学歴	中学校	度数 1		1										2
		行% 50.0%		50.0%										100.0%
	高等学校	度数 23	6	4	6	3	3	2	7	5	3			62
		行% 37.1%	9.7%	6.5%	9.7%	4.8%	4.8%	3.2%	11.3%	8.1%	4.8%			100.0%
	短大・高専・専門学校	度数 29	7	5	8	7	8	15	6	7	1			93
		行% 31.2%	7.5%	5.4%	8.6%	7.5%	8.6%	16.1%	6.5%	7.5%	1.1%			100.0%
大学・大学院	度数 11	7	4	10	20	32	24	36	67	27	17	4	1	260
	行% 4.2%	2.7%	1.5%	3.8%	7.7%	12.3%	9.2%	13.8%	25.8%	10.4%	6.5%	1.5%	0.4%	100.0%
合計	度数 64	20	14	24	30	43	42	49	79	31	17	4	417	
	行% 15.3%	4.8%	3.4%	5.8%	7.2%	10.3%	9.8%	11.8%	18.9%	7.4%	4.1%	1.0%	0.2%	100.0%
婚姻上の 地位	未婚	度数 9	4	7	3	9	6	4	3	1				35
		行% 20.0%	16.0%	28.0%	8.0%	12.0%	10.0%	12.4%	18.3%	4.6%	1.3%			100.0%
	既婚	度数 64	20	12	17	27	32	36	45	76	29	17	4	380
		行% 16.8%	5.3%	3.2%	4.5%	7.1%	8.4%	9.5%	11.8%	20.0%	7.6%	4.5%	1.1%	0.3%
	既婚だが配偶者回答なし	度数 1		1			2			1			3	
	行% 66.7%		33.3%				66.7%			33.3%			100.0%	
合計	度数 64	20	14	24	30	43	42	49	79	31	17	4	418	
	行% 15.3%	4.8%	3.3%	5.7%	7.2%	10.3%	10.0%	11.7%	18.9%	7.4%	4.1%	1.0%	0.2%	100.0%
居住地	東京	度数 37	14	7	15	20	24	25	33	50	23	4		265
		行% 14.0%	5.3%	2.6%	5.7%	7.5%	9.1%	9.4%	12.5%	18.9%	8.7%	4.9%	1.5%	100.0%
	大阪	度数 27	6	7	9	10	19	17	16	29	8	4		153
	行% 17.6%	3.9%	4.6%	5.9%	6.5%	12.4%	11.1%	10.5%	19.0%	5.2%	2.6%	0.7%	100.0%	
合計	度数 64	20	14	24	30	43	42	49	79	31	17	4	418	
	行% 15.3%	4.8%	3.3%	5.7%	7.2%	10.3%	10.0%	11.7%	18.9%	7.4%	4.1%	1.0%	0.2%	100.0%

(本問14、配問14)

		収入の増減					合計	
		大幅に増えた	やや増えた	ほとんど変わらない	やや減った	大幅に減った		
本人年齢 カテゴリ	40歳未満	度数	4	1	16	5	1	27
		行%	14.8%	3.7%	59.3%	18.5%	3.7%	100.0%
	40歳以上45歳未満	度数	5	30	65	38	14	152
		行%	3.3%	19.7%	42.8%	25.0%	9.2%	100.0%
	45歳以上50歳未満	度数	4	9	77	56	8	154
		行%	2.6%	5.8%	50.0%	36.4%	5.2%	100.0%
	50歳以上55歳未満	度数		5	30	26	5	66
		行%		7.6%	45.5%	39.4%	7.6%	100.0%
	55歳以上60歳未満	度数			8	3	3	14
		行%			57.1%	21.4%	21.4%	100.0%
60歳以上	度数		1				1	
	行%		100.0%				100.0%	
合計	度数		13	46	196	128	31	414
	行%		3.1%	11.1%	47.3%	30.9%	7.5%	100.0%
本人性別	男性	度数	3	24	120	98	20	265
		行%	1.1%	9.1%	45.3%	37.0%	7.5%	100.0%
	女性	度数	10	22	76	30	11	149
		行%	6.7%	14.8%	51.0%	20.1%	7.4%	100.0%
合計	度数		13	46	196	128	31	414
	行%		3.1%	11.1%	47.3%	30.9%	7.5%	100.0%
本人最終 学歴	中学校	度数					1	1
		行%					100.0%	100.0%
	高等学校	度数	3	6	42	6	5	62
		行%	4.8%	9.7%	67.7%	9.7%	8.1%	100.0%
	短大・高専・専門学校	度数	2	15	38	34	3	92
		行%	2.2%	16.3%	41.3%	37.0%	3.3%	100.0%
	大学・大学院	度数	8	25	115	88	22	258
	行%	3.1%	9.7%	44.6%	34.1%	8.5%	100.0%	
合計	度数		13	46	196	128	31	413
	行%		3.1%	11.1%	47.2%	31.0%	7.5%	100.0%
婚姻上の 地位	未婚	度数	2	2	17	8	5	34
		行%	5.9%	5.9%	50.0%	23.5%	14.7%	100.0%
	既婚	度数	11	43	177	120	26	377
		行%	2.9%	11.4%	46.9%	31.8%	6.9%	100.0%
	既婚だが配偶者回答なし	度数		1	2			3
	行%		33.3%	66.7%			100.0%	
合計	度数		13	46	196	128	31	414
	行%		3.1%	11.1%	47.3%	30.9%	7.5%	100.0%
居住地	東京	度数	8	33	122	77	22	262
		行%	3.1%	12.6%	46.6%	29.4%	8.4%	100.0%
	大阪	度数	5	13	74	51	9	152
		行%	3.3%	8.6%	48.7%	33.6%	5.9%	100.0%
合計	度数		13	46	196	128	31	414
	行%		3.1%	11.1%	47.3%	30.9%	7.5%	100.0%

(本問15、配問15)

		海外勤務経験の有無		合計	
		ない	ある		
本人年齢 カテゴリ	40歳未満	度数	28	28	
		行%	100.0%	100.0%	
	40歳以上45歳未満	度数	149	4	153
		行%	97.4%	2.6%	100.0%
	45歳以上50歳未満	度数	140	13	153
		行%	91.5%	8.5%	100.0%
	50歳以上55歳未満	度数	61	6	67
		行%	91.0%	9.0%	100.0%
	55歳以上60歳未満	度数	14		14
		行%	100.0%		100.0%
60歳以上	度数	1		1	
	行%	100.0%		100.0%	
合計	度数	393	23	416	
	行%	94.5%	5.5%	100.0%	
本人性別	男性	度数	243	22	265
		行%	91.7%	8.3%	100.0%
	女性	度数	150	1	151
		行%	99.3%	0.7%	100.0%
合計	度数	393	23	416	
	行%	94.5%	5.5%	100.0%	
本人最終 学歴	中学校	度数		1	
		行%		100.0%	
	高等学校	度数	61	1	62
		行%	98.4%	1.6%	100.0%
	短大・高専・専門学校	度数	93		93
		行%	100.0%		100.0%
大学・大学院	度数	238	21	259	
	行%	91.9%	8.1%	100.0%	
合計	度数	392	23	415	
	行%	94.5%	5.5%	100.0%	
婚姻上の 地位	未婚	度数	34	1	35
		行%	97.1%	2.9%	100.0%
	既婚	度数	356	22	378
		行%	94.2%	5.8%	100.0%
	既婚だが配偶者回答なし	度数	3		3
	行%	100.0%		100.0%	
合計	度数	393	23	416	
	行%	94.5%	5.5%	100.0%	
居住地	東京	度数	241	22	263
		行%	91.6%	8.4%	100.0%
	大阪	度数	152	1	153
		行%	99.3%	0.7%	100.0%
合計	度数	393	23	416	
	行%	94.5%	5.5%	100.0%	

(本問15付、配問15付)

		海外勤務年数カテゴリ					合計
		1年未満	3年以上	5年以上	10年以上	10年以上	
本人年齢 カテゴリ	40歳以上45歳未満	度数 1			2		3
		行% 33.3%			66.7%		100.0%
	45歳以上50歳未満	度数 3	3	4	2		12
		行% 25.0%	25.0%	33.3%	16.7%		100.0%
	50歳以上55歳未満	度数 1		1	2	1	5
		行% 20.0%		20.0%	40.0%	20.0%	100.0%
	55歳以上60歳未満	度数 1					1
		行% 100.0%					100.0%
	合計	度数 5	4	5	6	1	21
		行% 23.8%	19.0%	23.8%	28.6%	4.8%	100.0%
本人性別	男性	度数 4	4	4	6	1	19
		行% 21.1%	21.1%	21.1%	31.6%	5.3%	100.0%
	女性	度数 1		1			2
		行% 50.0%		50.0%			100.0%
合計	度数 5	4	5	6	1	21	
	行% 23.8%	19.0%	23.8%	28.6%	4.8%	100.0%	
本人最終 学歴	中学校	度数 1		1			1
		行% 100.0%		100.0%			100.0%
	高等学校	度数 1		1			1
		行% 100.0%		100.0%			100.0%
	大学・大学院	度数 5	4	3	6	1	19
	行% 26.3%	21.1%	15.8%	31.6%	5.3%	100.0%	
合計	度数 5	4	5	6	1	21	
	行% 23.8%	19.0%	23.8%	28.6%	4.8%	100.0%	
婚姻上の 地位	未婚	度数 1					1
		行% 100.0%					100.0%
	既婚	度数 5	3	5	6	1	20
	行% 25.0%	15.0%	25.0%	30.0%	5.0%	100.0%	
合計	度数 5	4	5	6	1	21	
	行% 23.8%	19.0%	23.8%	28.6%	4.8%	100.0%	
居住地	東京	度数 4	4	5	6	1	20
		行% 20.0%	20.0%	25.0%	30.0%	5.0%	100.0%
	大阪	度数 1					1
	行% 100.0%					100.0%	
合計	度数 5	4	5	6	1	21	
	行% 23.8%	19.0%	23.8%	28.6%	4.8%	100.0%	

(本問16、配問16)

		賞金の満足度					合計
		満足	どちらかといえば	どちらでもない	どちらかといえば	不満	
本人年齢 カテゴリ	40歳未満	度数 4	4	4	10	7	25
		行% 16.0%	16.0%	16.0%	40.0%	28.0%	100.0%
	40歳以上45歳未満	度数 6	31	27	61	27	152
		行% 3.9%	20.4%	17.8%	40.1%	17.8%	100.0%
	45歳以上50歳未満	度数 11	30	29	49	33	152
		行% 7.2%	19.7%	19.1%	32.2%	21.7%	100.0%
	50歳以上55歳未満	度数 5	15	13	24	10	67
		行% 7.5%	22.4%	19.4%	35.8%	14.9%	100.0%
	55歳以上60歳未満	度数 1	4	3	4	2	14
		行% 7.1%	28.6%	21.4%	28.6%	14.3%	100.0%
60歳以上	度数 1			1		1	
	行% 100.0%			100.0%		100.0%	
合計	度数 23	84	76	149	79	411	
	行% 5.6%	20.4%	18.5%	36.3%	19.2%	100.0%	
本人性別	男性	度数 12	44	47	106	56	265
		行% 4.5%	16.6%	17.7%	40.0%	21.1%	100.0%
	女性	度数 11	40	29	43	23	146
		行% 7.5%	27.4%	19.9%	29.5%	15.8%	100.0%
合計	度数 23	84	76	149	79	411	
	行% 5.6%	20.4%	18.5%	36.3%	19.2%	100.0%	
本人最終 学歴	中学校	度数 1			1		1
		行% 100.0%			100.0%		100.0%
	高等学校	度数 4	12	15	21	8	60
		行% 6.7%	20.0%	25.0%	35.0%	13.3%	100.0%
	短大・高専・専門学校	度数 5	20	14	34	19	92
	行% 5.4%	21.7%	15.2%	37.0%	20.7%	100.0%	
大学・大学院	度数 14	51	47	93	52	257	
	行% 5.4%	19.8%	18.3%	36.2%	20.2%	100.0%	
合計	度数 23	83	76	149	79	410	
	行% 5.6%	20.2%	18.5%	36.3%	19.3%	100.0%	
婚姻上の 地位	未婚	度数 1	9	4	11	10	35
		行% 2.9%	25.7%	11.4%	31.4%	28.6%	100.0%
	既婚	度数 22	74	71	137	69	373
		行% 5.9%	19.8%	19.0%	36.7%	18.5%	100.0%
既婚だが配偶者回答なし	度数 1		1	1		3	
	行% 33.3%	33.3%	33.3%	33.3%		100.0%	
合計	度数 23	84	76	149	79	411	
	行% 5.6%	20.4%	18.5%	36.3%	19.2%	100.0%	
居住地	東京	度数 12	57	43	99	50	261
		行% 4.6%	21.8%	16.5%	37.9%	19.2%	100.0%
	大阪	度数 11	27	33	50	29	150
	行% 7.3%	18.0%	22.0%	33.3%	19.3%	100.0%	
合計	度数 23	84	76	149	79	411	
	行% 5.6%	20.4%	18.5%	36.3%	19.2%	100.0%	

(本問16、配問16)

		労働時間の満足度					合計	
		満足	どちらかといえ ば	どちらでも ない	どちらかといえ ば	不満		
本人年齢 カテゴリ	40歳未満	度数	1	9	9	5	2	26
		行%	3.8%	34.6%	34.6%	19.2%	7.7%	100.0%
	40歳以上45歳 未満	度数	15	35	46	40	16	152
		行%	9.9%	23.0%	30.3%	26.3%	10.5%	100.0%
	45歳以上50歳 未満	度数	16	34	59	28	15	152
		行%	10.5%	22.4%	38.8%	18.4%	9.9%	100.0%
	50歳以上55歳 未満	度数	6	19	21	13	8	67
		行%	9.0%	28.4%	31.3%	19.4%	11.9%	100.0%
	55歳以上60歳 未満	度数	4	2	7	1		14
		行%	28.6%	14.3%	50.0%	7.1%		100.0%
60歳以上	度数			1			1	
	行%			100.0%			100.0%	
合計	度数	42	99	143	87	41	412	
	行%	10.2%	24.0%	34.7%	21.1%	10.0%	100.0%	
本人性別	男性	度数	24	53	101	56	31	265
		行%	9.1%	20.0%	38.1%	21.1%	11.7%	100.0%
	女性	度数	18	46	42	31	10	147
		行%	12.2%	31.3%	28.6%	21.1%	6.8%	100.0%
合計	度数	42	99	143	87	41	412	
	行%	10.2%	24.0%	34.7%	21.1%	10.0%	100.0%	
本人最終 学歴	中学校	度数			1			1
		行%			100.0%			100.0%
	高等学校	度数	9	13	19	14	5	60
		行%	15.0%	21.7%	31.7%	23.3%	8.3%	100.0%
	短大・高専・専 門学校	度数	8	25	29	21	9	92
		行%	8.7%	27.2%	31.5%	22.8%	9.8%	100.0%
	大学・大学院	度数	25	61	94	52	26	258
	行%	9.7%	23.6%	36.4%	20.2%	10.1%	100.0%	
合計	度数	42	99	143	87	40	411	
	行%	10.2%	24.1%	34.8%	21.2%	9.7%	100.0%	
婚姻上の 地位	未婚	度数	3	9	9	9	5	35
		行%	8.6%	25.7%	25.7%	25.7%	14.3%	100.0%
	既婚	度数	39	89	132	78	36	374
		行%	10.4%	23.8%	35.3%	20.9%	9.6%	100.0%
既婚だが配偶 者回答なし	度数		1	2			3	
	行%		33.3%	66.7%			100.0%	
合計	度数	42	99	143	87	41	412	
	行%	10.2%	24.0%	34.7%	21.1%	10.0%	100.0%	
居住地	東京	度数	23	68	85	61	24	261
		行%	8.8%	26.1%	32.6%	23.4%	9.2%	100.0%
	大阪	度数	19	31	58	26	17	151
		行%	12.6%	20.5%	38.4%	17.2%	11.3%	100.0%
合計	度数	42	99	143	87	41	412	
	行%	10.2%	24.0%	34.7%	21.1%	10.0%	100.0%	

(本問16、配問16)

		休日数の満足度					合計	
		満足	どちらかといえ ば	どちらでも ない	どちらかといえ ば	不満		
本人年齢 カテゴリ	40歳未満	度数	4	8	5	7	2	26
		行%	15.4%	30.8%	19.2%	26.9%	7.7%	100.0%
	40歳以上45歳 未満	度数	19	50	39	36	8	152
		行%	12.5%	32.9%	25.7%	23.7%	5.3%	100.0%
	45歳以上50歳 未満	度数	17	44	53	26	12	152
		行%	11.2%	28.9%	34.9%	17.1%	7.9%	100.0%
	50歳以上55歳 未満	度数	10	26	16	10	5	67
		行%	14.9%	38.8%	23.9%	14.9%	7.5%	100.0%
	55歳以上60歳 未満	度数	2	2	7	2	1	14
		行%	14.3%	14.3%	50.0%	14.3%	7.1%	100.0%
60歳以上	度数			1			1	
	行%			100.0%			100.0%	
合計	度数	52	130	120	82	28	412	
	行%	12.6%	31.6%	29.1%	19.9%	6.8%	100.0%	
本人性別	男性	度数	28	80	82	57	18	265
		行%	10.6%	30.2%	30.9%	21.5%	6.8%	100.0%
	女性	度数	24	50	38	25	10	147
		行%	16.3%	34.0%	25.9%	17.0%	6.8%	100.0%
合計	度数	52	130	120	82	28	412	
	行%	12.6%	31.6%	29.1%	19.9%	6.8%	100.0%	
本人最終 学歴	中学校	度数			1			1
		行%			100.0%			100.0%
	高等学校	度数	14	12	18	9	6	59
		行%	23.7%	20.3%	30.5%	15.3%	10.2%	100.0%
	短大・高専・専 門学校	度数	12	29	23	20	8	92
		行%	13.0%	31.5%	25.0%	21.7%	8.7%	100.0%
	大学・大学院	度数	26	88	78	53	14	259
	行%	10.0%	34.0%	30.1%	20.5%	5.4%	100.0%	
合計	度数	52	129	120	82	28	411	
	行%	12.7%	31.4%	29.2%	20.0%	6.8%	100.0%	
婚姻上の 地位	未婚	度数	4	11	6	8	6	35
		行%	11.4%	31.4%	17.1%	22.9%	17.1%	100.0%
	既婚	度数	48	117	113	74	22	374
		行%	12.8%	31.3%	30.2%	19.8%	5.9%	100.0%
既婚だが配偶 者回答なし	度数		2	1			3	
	行%		66.7%	33.3%			100.0%	
合計	度数	52	130	120	82	28	412	
	行%	12.6%	31.6%	29.1%	19.9%	6.8%	100.0%	
居住地	東京	度数	27	90	76	50	18	261
		行%	10.3%	34.5%	29.1%	19.2%	6.9%	100.0%
	大阪	度数	25	40	44	32	10	151
		行%	16.6%	28.5%	29.1%	21.2%	6.6%	100.0%
合計	度数	52	130	120	82	28	412	
	行%	12.6%	31.6%	29.1%	19.9%	6.8%	100.0%	

(本問16、配問16)

		仕事のしやすさの満足度					合計	
		満足	どちらかといえ ば	どちらでも ない	どちらかといえ ば	不満		
本人年齢 カテゴリ	40歳未満	度数	2	9	9	6	26	
		行%	7.7%	34.6%	34.6%	23.1%	100.0%	
	40歳以上45歳 未満	度数	10	58	39	34	152	
		行%	6.6%	38.2%	25.7%	22.4%	7.2%	100.0%
	45歳以上50歳 未満	度数	20	54	40	28	152	
		行%	13.2%	35.5%	26.3%	18.4%	6.6%	100.0%
	50歳以上55歳 未満	度数	5	24	17	11	67	
		行%	7.5%	35.8%	25.4%	16.4%	14.9%	100.0%
	55歳以上60歳 未満	度数	3	7	3	1	14	
		行%	21.4%	50.0%	21.4%	7.1%		100.0%
60歳以上	度数		1			1		
	行%		100.0%				100.0%	
合計	度数	40	153	108	80	31	412	
	行%	9.7%	37.1%	26.2%	19.4%	7.5%	100.0%	
本人性別	男性	度数	22	101	71	50	21	265
		行%	8.3%	38.1%	26.8%	18.9%	7.9%	100.0%
	女性	度数	18	52	37	30	10	147
		行%	12.2%	35.4%	25.2%	20.4%	6.8%	100.0%
合計	度数	40	153	108	80	31	412	
	行%	9.7%	37.1%	26.2%	19.4%	7.5%	100.0%	
本人最終 学歴	中学校	度数		1			1	
		行%		100.0%				100.0%
	高等学校	度数	7	20	20	10	3	60
		行%	11.7%	33.3%	33.3%	16.7%	5.0%	100.0%
	短大・高専・専 門学校	度数	7	27	23	20	15	92
		行%	7.6%	29.3%	25.0%	21.7%	16.3%	100.0%
大学・大学院	度数	28	105	64	50	13	258	
	行%	10.1%	40.7%	24.8%	19.4%	5.0%	100.0%	
合計	度数	40	153	107	80	31	411	
	行%	9.7%	37.2%	26.0%	19.5%	7.5%	100.0%	
婚姻上の 地位	未婚	度数	4	15	6	6	4	35
		行%	11.4%	42.9%	17.1%	17.1%	11.4%	100.0%
	既婚	度数	36	136	101	74	27	374
		行%	9.6%	36.4%	27.0%	19.8%	7.2%	100.0%
	既婚だが配偶 者回答なし	度数		2	1		3	
		行%		66.7%	33.3%		100.0%	
合計	度数	40	153	108	80	31	412	
	行%	9.7%	37.1%	26.2%	19.4%	7.5%	100.0%	
居住地	東京	度数	24	101	63	55	18	261
		行%	9.2%	38.7%	24.1%	21.1%	6.9%	100.0%
	大阪	度数	16	52	45	25	13	151
		行%	10.6%	34.4%	29.8%	16.6%	8.6%	100.0%
合計	度数	40	153	108	80	31	412	
	行%	9.7%	37.1%	26.2%	19.4%	7.5%	100.0%	

(本問16、配問16)

		配置、勤務地の満足度					合計	
		満足	どちらかといえ ば	どちらでも ない	どちらかといえ ば	不満		
本人年齢 カテゴリ	40歳未満	度数	6	9	8	3	26	
		行%	23.1%	34.6%	30.8%	11.5%		100.0%
	40歳以上45歳 未満	度数	31	64	36	18	3	152
		行%	20.4%	42.1%	23.7%	11.8%	2.0%	100.0%
	45歳以上50歳 未満	度数	32	62	45	9	4	152
		行%	21.1%	40.8%	29.6%	5.9%	2.6%	100.0%
	50歳以上55歳 未満	度数	12	27	12	12	4	67
		行%	17.9%	40.3%	17.9%	17.9%	6.0%	100.0%
	55歳以上60歳 未満	度数	3	5	4	2		14
		行%	21.4%	35.7%	28.6%	14.3%		100.0%
60歳以上	度数		1				1	
	行%		100.0%				100.0%	
合計	度数	84	168	105	44	11	412	
	行%	20.4%	40.8%	25.5%	10.7%	2.7%	100.0%	
本人性別	男性	度数	52	110	64	29	10	265
		行%	19.6%	41.5%	24.2%	10.9%	3.8%	100.0%
	女性	度数	32	58	41	15	1	147
		行%	21.8%	39.5%	27.9%	10.2%	0.7%	100.0%
合計	度数	84	168	105	44	11	412	
	行%	20.4%	40.8%	25.5%	10.7%	2.7%	100.0%	
本人最終 学歴	中学校	度数		1			1	
		行%		100.0%				100.0%
	高等学校	度数	12	22	19	7		60
		行%	20.0%	36.7%	31.7%	11.7%		100.0%
	短大・高専・専 門学校	度数	17	31	29	11	4	92
		行%	18.5%	33.7%	31.5%	12.0%	4.3%	100.0%
大学・大学院	度数	55	113	57	26	7	258	
	行%	21.3%	43.8%	22.1%	10.1%	2.7%	100.0%	
合計	度数	84	167	105	44	11	411	
	行%	20.4%	40.6%	25.5%	10.7%	2.7%	100.0%	
婚姻上の 地位	未婚	度数	5	15	9	6		35
		行%	14.3%	42.9%	25.7%	17.1%		100.0%
	既婚	度数	79	151	95	38	11	374
		行%	21.1%	40.4%	25.4%	10.2%	2.9%	100.0%
	既婚だが配偶 者回答なし	度数		2	1		3	
		行%		66.7%	33.3%		100.0%	
合計	度数	84	168	105	44	11	412	
	行%	20.4%	40.8%	25.5%	10.7%	2.7%	100.0%	
居住地	東京	度数	50	107	60	36	8	261
		行%	19.2%	41.0%	23.0%	13.8%	3.1%	100.0%
	大阪	度数	34	61	45	8	3	151
		行%	22.5%	40.4%	29.8%	5.3%	2.0%	100.0%
合計	度数	84	168	105	44	11	412	
	行%	20.4%	40.8%	25.5%	10.7%	2.7%	100.0%	

(本問16、配問16)

		評価の公平性の満足度					合計	
		満足	どちらかといえ ば	どちらでも ない	どちらかといえ ば	不満		
本人年齢 カテゴリ	40歳未満	度数	1	3	14	5	3	26
		行%	3.8%	11.5%	53.8%	19.2%	11.5%	100.0%
	40歳以上45歳 未満	度数	8	29	60	34	20	151
		行%	5.3%	19.2%	39.7%	22.5%	13.2%	100.0%
	45歳以上50歳 未満	度数	9	28	54	42	20	153
		行%	5.9%	18.3%	35.3%	27.5%	13.1%	100.0%
	50歳以上55歳 未満	度数		17	26	16	8	67
		行%		25.4%	38.8%	23.9%	11.9%	100.0%
	55歳以上60歳 未満	度数	4	4	5	1		14
		行%	28.6%	28.6%	35.7%	7.1%		100.0%
60歳以上	度数	1					1	
	行%	100.0%					100.0%	
合計	度数	23	81	159	98	51	412	
	行%	5.6%	19.7%	38.6%	23.8%	12.4%	100.0%	
本人性別	男性	度数	11	48	99	69	38	265
		行%	4.2%	18.1%	37.4%	26.0%	14.3%	100.0%
	女性	度数	12	33	60	29	13	147
		行%	8.2%	22.4%	40.8%	19.7%	8.8%	100.0%
合計	度数	23	81	159	98	51	412	
	行%	5.6%	19.7%	38.6%	23.8%	12.4%	100.0%	
本人最終 学歴	中学校	度数						1
		行%		100.0%				100.0%
	高等学校	度数	3	10	29	13	4	59
		行%	5.1%	16.9%	49.2%	22.0%	6.8%	100.0%
	短大・高専・専 門学校	度数	3	19	34	24	12	92
		行%	3.3%	20.7%	37.0%	26.1%	13.0%	100.0%
	大学・大学院	度数	17	51	95	61	35	259
	行%	6.6%	19.7%	36.7%	23.6%	13.5%	100.0%	
合計	度数	23	81	158	98	51	411	
	行%	5.6%	19.7%	38.4%	23.8%	12.4%	100.0%	
婚姻上の 地位	未婚	度数	1	8	10	8	8	35
		行%	2.9%	22.9%	28.6%	22.9%	22.9%	100.0%
	既婚	度数	22	72	148	89	43	374
		行%	5.9%	19.3%	39.6%	23.8%	11.5%	100.0%
	既婚だが配偶 者回答なし	度数		1	1	1		3
	行%		33.3%	33.3%	33.3%		100.0%	
合計	度数	23	81	159	98	51	412	
	行%	5.6%	19.7%	38.6%	23.8%	12.4%	100.0%	
居住地	東京	度数	14	59	88	65	35	261
		行%	5.4%	22.6%	33.7%	24.9%	13.4%	100.0%
	大阪	度数	9	22	71	33	16	151
		行%	6.0%	14.6%	47.0%	21.9%	10.6%	100.0%
合計	度数	23	81	159	98	51	412	
	行%	5.6%	19.7%	38.6%	23.8%	12.4%	100.0%	

(本問16、配問16)

		昇進の満足度					合計	
		満足	どちらかといえ ば	どちらでも ない	どちらかといえ ば	不満		
本人年齢 カテゴリ	40歳未満	度数	1		17	5	3	26
		行%	3.8%		65.4%	19.2%	11.5%	100.0%
	40歳以上45歳 未満	度数	4	26	80	21	19	150
		行%	2.7%	17.3%	53.3%	14.0%	12.7%	100.0%
	45歳以上50歳 未満	度数	4	14	82	35	18	153
		行%	2.6%	9.2%	53.6%	22.9%	11.8%	100.0%
	50歳以上55歳 未満	度数	1	7	40	14	5	67
		行%	1.5%	10.4%	59.7%	20.9%	7.5%	100.0%
	55歳以上60歳 未満	度数	3	2	9			14
		行%	21.4%	14.3%	64.3%			100.0%
60歳以上	度数	1					1	
	行%	100.0%					100.0%	
合計	度数	14	49	228	75	45	411	
	行%	3.4%	11.9%	55.5%	18.2%	10.9%	100.0%	
本人性別	男性	度数	8	40	134	52	30	264
		行%	3.0%	15.2%	50.8%	19.7%	11.4%	100.0%
	女性	度数	6	9	94	23	15	147
		行%	4.1%	6.1%	63.9%	15.6%	10.2%	100.0%
合計	度数	14	49	228	75	45	411	
	行%	3.4%	11.9%	55.5%	18.2%	10.9%	100.0%	
本人最終 学歴	中学校	度数			1			1
		行%			100.0%			100.0%
	高等学校	度数	2	5	37	8	6	58
		行%	3.4%	8.6%	63.8%	13.8%	10.3%	100.0%
	短大・高専・専 門学校	度数	2	10	55	14	11	92
		行%	2.2%	10.9%	59.8%	15.2%	12.0%	100.0%
	大学・大学院	度数	10	33	135	53	28	259
	行%	3.9%	12.7%	52.1%	20.5%	10.8%	100.0%	
合計	度数	14	48	228	75	45	410	
	行%	3.4%	11.7%	55.6%	18.3%	11.0%	100.0%	
婚姻上の 地位	未婚	度数		4	22	4	4	34
		行%		11.8%	64.7%	11.8%	11.8%	100.0%
	既婚	度数	14	44	204	71	41	374
		行%	3.7%	11.8%	54.5%	19.0%	11.0%	100.0%
	既婚だが配偶 者回答なし	度数		1	2			3
	行%		33.3%	66.7%			100.0%	
合計	度数	14	49	228	75	45	411	
	行%	3.4%	11.9%	55.5%	18.2%	10.9%	100.0%	
居住地	東京	度数	7	41	131	52	29	260
		行%	2.7%	15.8%	50.4%	20.0%	11.2%	100.0%
	大阪	度数	7	8	97	23	16	151
		行%	4.6%	5.3%	64.2%	15.2%	10.6%	100.0%
合計	度数	14	49	228	75	45	411	
	行%	3.4%	11.9%	55.5%	18.2%	10.9%	100.0%	

(本問16、配問16)

		保有資格の活用の満足度					合計	
		満足	どちらかといえ ば	どちらでも ない	どちらかといえ ば	不満		
本人年齢 カテゴリ	40歳未満	度数	1	3	15	6	1	26
		行%	3.8%	11.5%	57.7%	23.1%	3.8%	100.0%
	40歳以上45歳 未満	度数	1	18	102	22	8	151
		行%	0.7%	11.9%	67.5%	14.6%	5.3%	100.0%
	45歳以上50歳 未満	度数	5	17	93	30	8	153
		行%	3.3%	11.1%	60.8%	19.6%	5.2%	100.0%
	50歳以上55歳 未満	度数		9	49	7	2	67
		行%		13.4%	73.1%	10.4%	3.0%	100.0%
	55歳以上60歳 未満	度数	2	3	8		1	14
		行%	14.3%	21.4%	57.1%		7.1%	100.0%
60歳以上	度数			1			1	
	行%			100.0%			100.0%	
合計	度数	9	50	268	65	20	412	
	行%	2.2%	12.1%	65.0%	15.8%	4.9%	100.0%	
本人性別	男性	度数	2	27	179	44	13	265
		行%	0.8%	10.2%	67.5%	16.6%	4.9%	100.0%
	女性	度数	7	23	89	21	7	147
		行%	4.8%	15.6%	60.5%	14.3%	4.8%	100.0%
合計	度数	9	50	268	65	20	412	
	行%	2.2%	12.1%	65.0%	15.8%	4.9%	100.0%	
本人最終 学歴	中学校	度数			1			1
		行%			100.0%			100.0%
	高等学校	度数	2	7	43	5	2	59
		行%	3.4%	11.9%	72.9%	8.5%	3.4%	100.0%
	短大・高専・専 門学校	度数	4	10	60	15	3	92
		行%	4.3%	10.9%	65.2%	16.3%	3.3%	100.0%
	大学・大学院	度数	3	33	163	45	15	259
	行%	1.2%	12.7%	62.9%	17.4%	5.8%	100.0%	
合計	度数	9	50	267	65	20	411	
	行%	2.2%	12.2%	65.0%	15.8%	4.9%	100.0%	
婚姻上の 地位	未婚	度数		3	20	7	5	35
		行%		8.6%	57.1%	20.0%	14.3%	100.0%
	既婚	度数	9	47	247	56	15	374
		行%	2.4%	12.6%	66.0%	15.0%	4.0%	100.0%
	既婚だが配偶 者回答なし	度数			1	2	3	3
	行%			33.3%	66.7%		100.0%	
合計	度数	9	50	268	65	20	412	
	行%	2.2%	12.1%	65.0%	15.8%	4.9%	100.0%	
居住地	東京	度数	4	36	167	41	13	261
		行%	1.5%	13.8%	64.0%	15.7%	5.0%	100.0%
	大阪	度数	5	14	101	24	7	151
		行%	3.3%	9.3%	66.9%	15.9%	4.6%	100.0%
合計	度数	9	50	268	65	20	412	
	行%	2.2%	12.1%	65.0%	15.8%	4.9%	100.0%	

(本問16、配問16)

		経験、専門知識の活用の満足度					合計	
		満足	どちらかといえ ば	どちらでも ない	どちらかといえ ば	不満		
本人年齢 カテゴリ	40歳未満	度数	1	5	17	2	1	26
		行%	3.8%	19.2%	65.4%	7.7%	3.8%	100.0%
	40歳以上45歳 未満	度数	9	43	69	24	6	151
		行%	6.0%	28.5%	45.7%	15.9%	4.0%	100.0%
	45歳以上50歳 未満	度数	10	37	71	29	5	152
		行%	6.6%	24.3%	46.7%	19.1%	3.3%	100.0%
	50歳以上55歳 未満	度数		26	28	9	4	67
		行%		38.8%	41.8%	13.4%	6.0%	100.0%
	55歳以上60歳 未満	度数	3	3	7	1		14
		行%	21.4%	21.4%	50.0%	7.1%		100.0%
60歳以上	度数	1					1	
	行%	100.0%					100.0%	
合計	度数	24	114	192	65	16	411	
	行%	5.8%	27.7%	46.7%	15.8%	3.9%	100.0%	
本人性別	男性	度数	14	86	105	47	13	265
		行%	5.3%	32.5%	39.6%	17.7%	4.9%	100.0%
	女性	度数	10	28	87	18	3	146
		行%	6.8%	19.2%	59.6%	12.3%	2.1%	100.0%
合計	度数	24	114	192	65	16	411	
	行%	5.8%	27.7%	46.7%	15.8%	3.9%	100.0%	
本人最終 学歴	中学校	度数		1				1
		行%		100.0%				100.0%
	高等学校	度数	4	10	40	4	1	59
		行%	6.8%	16.9%	67.8%	6.8%	1.7%	100.0%
	短大・高専・専 門学校	度数	5	12	53	19	3	92
		行%	5.4%	13.0%	57.6%	20.7%	3.3%	100.0%
	大学・大学院	度数	15	91	98	42	12	258
	行%	5.8%	35.3%	38.0%	16.3%	4.7%	100.0%	
合計	度数	24	114	191	65	16	410	
	行%	5.9%	27.8%	46.6%	15.9%	3.9%	100.0%	
婚姻上の 地位	未婚	度数	1	10	10	10	4	35
		行%	2.9%	28.6%	28.6%	28.6%	11.4%	100.0%
	既婚	度数	23	103	180	55	12	373
		行%	6.2%	27.6%	48.3%	14.7%	3.2%	100.0%
	既婚だが配偶 者回答なし	度数		1	2		3	3
	行%		33.3%	66.7%			100.0%	
合計	度数	24	114	192	65	16	411	
	行%	5.8%	27.7%	46.7%	15.8%	3.9%	100.0%	
居住地	東京	度数	13	82	117	38	10	260
		行%	5.0%	31.5%	45.0%	14.6%	3.8%	100.0%
	大阪	度数	11	32	75	27	6	151
		行%	7.3%	21.2%	49.7%	17.9%	4.0%	100.0%
合計	度数	24	114	192	65	16	411	
	行%	5.8%	27.7%	46.7%	15.8%	3.9%	100.0%	

(本問16、配問16)

		教育制度・能力開発の機会満足度					合計	
		満足	どちらかといえ ば	どちらでも ない	どちらかといえ ば	不満		
本人年齢 カテゴリ	40歳未満	度数	4	13	6	3	26	
		行%	15.4%	50.0%	23.1%	11.5%	100.0%	
	40歳以上45歳	度数	1	22	68	47	131	
	未満	行%	0.7%	14.6%	45.0%	31.1%	100.0%	
	45歳以上50歳	度数	5	29	79	28	153	
	未満	行%	3.3%	19.0%	51.6%	18.3%	100.0%	
	50歳以上55歳	度数		13	34	15	67	
	未満	行%		19.4%	50.7%	22.4%	100.0%	
	55歳以上60歳	度数	2		9	3	14	
	未満	行%	14.3%		64.3%	21.4%	100.0%	
60歳以上	度数			1		1		
	行%			100.0%		100.0%		
合計	度数	8	68	204	99	412		
	行%	1.9%	16.5%	49.5%	24.0%	8.0%	100.0%	
本人性別	男性	度数	3	49	131	57	265	
		行%	1.1%	18.5%	49.4%	21.5%	9.4%	100.0%
	女性	度数	5	19	73	42	147	
		行%	3.4%	12.9%	49.7%	28.6%	5.4%	100.0%
合計	度数	8	68	204	99	412		
	行%	1.9%	16.5%	49.5%	24.0%	8.0%	100.0%	
本人最終 学歴	中学校	度数			1		1	
		行%			100.0%		100.0%	
	高等学校	度数	2	5	32	15	59	
		行%	3.4%	8.5%	54.2%	25.4%	8.5%	100.0%
	短大・高専・専 門学校	度数	2	7	43	30	92	
		行%	2.2%	7.6%	46.7%	32.6%	10.9%	100.0%
	大学・大学院	度数	4	56	127	54	259	
	行%	1.5%	21.6%	49.0%	20.8%	6.9%	100.0%	
合計	度数	8	68	203	99	411		
	行%	1.9%	16.5%	49.4%	24.1%	8.0%	100.0%	
婚姻上の 地位	未婚	度数		5	6	19	35	
		行%		14.3%	17.1%	54.3%	14.3%	100.0%
	既婚	度数	8	62	198	78	374	
		行%	2.1%	16.6%	52.9%	20.9%	7.5%	100.0%
	既婚だが配偶 者回答なし	度数		1		2	3	
	行%		33.3%		66.7%	100.0%		
合計	度数	8	68	204	99	412		
	行%	1.9%	16.5%	49.5%	24.0%	8.0%	100.0%	
居住地	東京	度数	3	43	124	65	261	
		行%	1.1%	16.5%	47.5%	24.9%	10.0%	100.0%
	大阪	度数	5	25	80	34	151	
		行%	3.3%	16.6%	53.0%	22.5%	4.6%	100.0%
合計	度数	8	68	204	99	412		
	行%	1.9%	16.5%	49.5%	24.0%	8.0%	100.0%	

(本問16、配問16)

		福利厚生への満足度					合計	
		満足	どちらかといえ ば	どちらでも ない	どちらかといえ ば	不満		
本人年齢 カテゴリ	40歳未満	度数	2	2	7	11	26	
		行%	7.7%	7.7%	26.9%	42.3%	15.4%	100.0%
	40歳以上45歳	度数	4	26	56	44	150	
	未満	行%	2.7%	17.3%	37.3%	29.3%	13.3%	100.0%
	45歳以上50歳	度数	4	25	65	41	153	
	未満	行%	2.6%	16.3%	42.5%	26.8%	11.8%	100.0%
	50歳以上55歳	度数	4	14	23	18	67	
	未満	行%	6.0%	20.9%	34.3%	26.9%	11.9%	100.0%
	55歳以上60歳	度数	2	2	6	2	14	
	未満	行%	14.3%	14.3%	42.9%	14.3%	14.3%	100.0%
60歳以上	度数		1			1		
	行%		100.0%			100.0%		
合計	度数	16	70	157	116	52	411	
	行%	3.9%	17.0%	38.2%	28.2%	12.7%	100.0%	
本人性別	男性	度数	6	54	100	74	265	
		行%	2.3%	20.4%	37.7%	27.9%	11.7%	100.0%
	女性	度数	10	16	57	42	146	
		行%	6.8%	11.0%	39.0%	28.8%	14.4%	100.0%
合計	度数	16	70	157	116	52	411	
	行%	3.9%	17.0%	38.2%	28.2%	12.7%	100.0%	
本人最終 学歴	中学校	度数			1		1	
		行%			100.0%		100.0%	
	高等学校	度数	6	5	23	21	44	
		行%	10.2%	8.5%	39.0%	35.6%	6.8%	100.0%
	短大・高専・専 門学校	度数	5	13	24	33	92	
		行%	5.4%	14.1%	26.1%	35.9%	18.5%	100.0%
	大学・大学院	度数	5	52	109	62	258	
	行%	1.9%	20.2%	42.2%	24.0%	11.6%	100.0%	
合計	度数	16	70	157	116	51	410	
	行%	3.9%	17.1%	38.3%	28.3%	12.4%	100.0%	
婚姻上の 地位	未婚	度数	3	4	11	9	35	
		行%	8.6%	11.4%	31.4%	25.7%	22.9%	100.0%
	既婚	度数	13	66	144	106	44	373
		行%	3.5%	17.7%	38.6%	28.4%	11.8%	100.0%
	既婚だが配偶 者回答なし	度数		1		2	3	
	行%		33.3%		66.7%	100.0%		
合計	度数	16	70	157	116	52	411	
	行%	3.9%	17.0%	38.2%	28.2%	12.7%	100.0%	
居住地	東京	度数	7	48	89	78	260	
		行%	2.7%	18.5%	34.2%	30.0%	14.6%	100.0%
	大阪	度数	9	22	68	38	151	
		行%	6.0%	14.6%	45.0%	25.2%	9.3%	100.0%
合計	度数	16	70	157	116	52	411	
	行%	3.9%	17.0%	38.2%	28.2%	12.7%	100.0%	

(本問16、配問16)

		職場の人間関係の満足度					合計	
		満足	どちらかといえ ば	どちらでも ない	どちらかといえ ば	不満		
本人年齢 カテゴリ	40歳未満	度数	2	9	11	3	1	26
		行%	7.7%	34.6%	42.3%	11.5%	3.8%	100.0%
	40歳以上45歳	度数	3	62	50	27	8	150
		行%	2.0%	41.3%	33.3%	18.0%	5.3%	100.0%
	45歳以上50歳	度数	9	45	63	24	12	153
		行%	5.9%	29.4%	41.2%	15.7%	7.8%	100.0%
	50歳以上55歳	度数	4	19	27	14	3	67
		行%	6.0%	28.4%	40.3%	20.9%	4.5%	100.0%
	55歳以上60歳	度数	3	3	6	2		14
		行%	21.4%	21.4%	42.9%	14.3%		100.0%
60歳以上	度数		1				1	
	行%		100.0%				100.0%	
合計	度数	21	139	157	70	24	411	
	行%	5.1%	33.8%	38.2%	17.0%	5.8%	100.0%	
本人性別	男性	度数	7	93	110	39	15	264
		行%	2.7%	35.2%	41.7%	14.8%	5.7%	100.0%
	女性	度数	14	46	47	31	9	147
		行%	9.5%	31.3%	32.0%	21.1%	6.1%	100.0%
合計	度数	21	139	157	70	24	411	
	行%	5.1%	33.8%	38.2%	17.0%	5.8%	100.0%	
本人最終 学歴	中学校	度数		1				1
		行%		100.0%				100.0%
	高等学校	度数	9	18	19	10	3	59
		行%	15.3%	30.5%	32.2%	16.9%	5.1%	100.0%
	短大・高専・専 門学校	度数	3	31	28	23	7	92
		行%	3.3%	33.7%	30.4%	25.0%	7.6%	100.0%
大学・大学院	度数	9	89	109	37	14	258	
	行%	3.5%	34.5%	42.2%	14.3%	5.4%	100.0%	
合計	度数	21	139	156	70	24	410	
	行%	5.1%	33.9%	38.0%	17.1%	5.9%	100.0%	
婚姻上の 地位	未婚	度数	2	8	15	7	3	35
		行%	5.7%	22.9%	42.9%	20.0%	8.6%	100.0%
	既婚	度数	19	129	141	63	21	373
		行%	5.1%	34.6%	37.8%	16.9%	5.6%	100.0%
	既婚だが配偶 者回答なし	度数		2	1			3
		行%		66.70%	33.30%			100.00%
合計	度数	21	139	157	70	24	411	
	行%	5.1%	33.8%	38.2%	17.0%	5.8%	100.0%	
居住地	東京	度数	12	94	89	51	15	261
		行%	4.6%	36.0%	34.1%	19.5%	5.7%	100.0%
	大阪	度数	9	45	68	19	9	150
		行%	6.0%	30.0%	45.3%	12.7%	6.0%	100.0%
合計	度数	21	139	157	70	24	411	
	行%	5.1%	33.8%	38.2%	17.0%	5.8%	100.0%	

(本問16、配問16)

		雇用の安定性の満足度					合計	
		満足	どちらかといえ ば	どちらでも ない	どちらかといえ ば	不満		
本人年齢 カテゴリ	40歳未満	度数	2	4	14	5	1	26
		行%	7.7%	15.4%	53.8%	19.2%	3.8%	100.0%
	40歳以上45歳	度数	9	47	46	31	17	150
		行%	6.0%	31.3%	30.7%	20.7%	11.3%	100.0%
	45歳以上50歳	度数	11	45	49	34	14	153
		行%	7.2%	29.4%	32.0%	22.2%	9.2%	100.0%
	50歳以上55歳	度数	7	14	26	13	7	67
		行%	10.4%	20.9%	38.8%	19.4%	10.4%	100.0%
	55歳以上60歳	度数	5	2	4	3		14
		行%	35.7%	14.3%	28.6%	21.4%		100.0%
60歳以上	度数		1				1	
	行%		100.0%				100.0%	
合計	度数	34	112	140	86	39	411	
	行%	8.3%	27.3%	34.1%	20.9%	9.5%	100.0%	
本人性別	男性	度数	21	74	91	50	29	265
		行%	7.9%	27.9%	34.3%	18.9%	10.9%	100.0%
	女性	度数	13	38	49	36	10	146
		行%	8.9%	26.0%	33.6%	24.7%	6.8%	100.0%
合計	度数	34	112	140	86	39	411	
	行%	8.3%	27.3%	34.1%	20.9%	9.5%	100.0%	
本人最終 学歴	中学校	度数		1				1
		行%		100.0%				100.0%
	高等学校	度数	8	9	20	16	6	59
		行%	13.6%	15.3%	33.9%	27.1%	10.2%	100.0%
	短大・高専・専 門学校	度数	7	21	34	22	8	92
		行%	7.6%	22.8%	37.0%	23.9%	8.7%	100.0%
大学・大学院	度数	19	81	85	48	25	258	
	行%	7.4%	31.4%	32.9%	18.6%	9.7%	100.0%	
合計	度数	34	112	139	86	39	410	
	行%	8.3%	27.3%	33.9%	21.0%	9.5%	100.0%	
婚姻上の 地位	未婚	度数	1	8	10	9	7	35
		行%	2.9%	22.9%	28.6%	25.7%	20.0%	100.0%
	既婚	度数	33	103	129	76	32	373
		行%	8.8%	27.6%	34.6%	20.4%	8.6%	100.0%
	既婚だが配偶 者回答なし	度数		1	1	1		3
		行%		33.3%	33.3%	33.3%		100.0%
合計	度数	34	112	140	86	39	411	
	行%	8.3%	27.3%	34.1%	20.9%	9.5%	100.0%	
居住地	東京	度数	13	81	79	58	29	260
		行%	5.0%	31.2%	30.4%	22.3%	11.2%	100.0%
	大阪	度数	21	31	61	28	10	151
		行%	13.9%	20.5%	40.4%	18.5%	6.6%	100.0%
合計	度数	34	112	140	86	39	411	
	行%	8.3%	27.3%	34.1%	20.9%	9.5%	100.0%	

(本問16、配問16)

		将来の雇用の保障の満足度					合計	
		満足	どちらかといえ ば	どちらでも ない	どちらかといえ ば	不満		
本人年齢 カテゴリ	40歳未満	度数	4	14	7	1	26	
		行%	15.4%	53.8%	26.9%	3.8%	100.0%	
	40歳以上45歳	度数	7	25	53	45	150	
		行%	4.7%	16.7%	35.3%	30.0%	100.0%	
	45歳以上50歳	度数	7	26	57	44	153	
		行%	4.6%	17.0%	37.3%	28.8%	100.0%	
	50歳以上55歳	度数	4	11	22	23	67	
		行%	6.0%	16.4%	32.8%	34.3%	100.0%	
	55歳以上60歳	度数	4	1	6	2	14	
		行%	28.6%	7.1%	42.9%	14.3%	100.0%	
60歳以上	度数	1				1		
	行%	100.0%				100.0%		
合計	度数	23	67	152	121	48	411	
	行%	5.6%	16.3%	37.0%	29.4%	11.7%	100.0%	
本人性別	男性	度数	15	42	91	85	265	
		行%	5.7%	15.8%	34.3%	32.1%	12.1%	100.0%
	女性	度数	8	25	61	36	146	
		行%	5.5%	17.1%	41.8%	24.7%	11.0%	100.0%
合計	度数	23	67	152	121	48	411	
	行%	5.6%	16.3%	37.0%	29.4%	11.7%	100.0%	
本人最終 学歴	中学校	度数			1		1	
		行%		100.0%			100.0%	
	高等学校	度数	5	6	22	19	59	
		行%	8.5%	10.2%	37.3%	32.2%	11.9%	100.0%
	短大・高専・専 門学校	度数	4	17	32	27	92	
		行%	4.3%	18.5%	34.8%	29.3%	13.0%	100.0%
	大学・大学院	度数	14	44	96	75	258	
	行%	5.4%	17.1%	37.2%	29.1%	11.2%	100.0%	
合計	度数	23	67	151	121	48	410	
	行%	5.6%	16.3%	36.8%	29.5%	11.7%	100.0%	
婚姻上の 地位	未婚	度数	5	10	10	10	35	
		行%	14.3%	28.6%	28.6%	28.6%	100.0%	
	既婚	度数	23	62	141	109	373	
		行%	6.2%	16.6%	37.8%	29.2%	10.2%	100.0%
	既婚だが配偶 者回答なし	度数			1	2	3	
	行%			33.3%	66.7%	100.0%		
合計	度数	23	67	152	121	48	411	
	行%	5.6%	16.3%	37.0%	29.4%	11.7%	100.0%	
居住地	東京	度数	9	44	92	80	260	
		行%	3.5%	16.9%	35.4%	30.8%	13.5%	100.0%
	大阪	度数	14	23	60	41	151	
		行%	9.3%	15.2%	39.7%	27.2%	8.6%	100.0%
合計	度数	23	67	152	121	48	411	
	行%	5.6%	16.3%	37.0%	29.4%	11.7%	100.0%	

(本問16、配問16)

		職業生活と家庭生活のバランスの満足度					合計	
		満足	どちらかといえ ば	どちらでも ない	どちらかといえ ば	不満		
本人年齢 カテゴリ	40歳未満	度数	2	6	10	7	26	
		行%	7.7%	23.1%	38.5%	26.9%	3.8%	100.0%
	40歳以上45歳	度数	6	46	57	33	99	
		行%	4.0%	30.5%	37.7%	21.9%	6.0%	100.0%
	45歳以上50歳	度数	7	46	61	29	100	
		行%	4.6%	30.1%	39.9%	19.0%	6.5%	100.0%
	50歳以上55歳	度数	3	23	24	11	67	
		行%	4.5%	34.3%	35.8%	16.4%	9.0%	100.0%
	55歳以上60歳	度数	3	2	7	2	14	
		行%	21.4%	14.3%	50.0%	14.3%	100.0%	
60歳以上	度数			1		1		
	行%			100.0%		100.0%		
合計	度数	21	123	160	82	26	412	
	行%	5.1%	29.9%	38.8%	19.9%	6.3%	100.0%	
本人性別	男性	度数	9	71	111	54	265	
		行%	3.4%	26.8%	41.9%	20.4%	7.5%	100.0%
	女性	度数	12	52	49	28	147	
		行%	8.2%	35.4%	33.3%	19.0%	4.1%	100.0%
合計	度数	21	123	160	82	26	412	
	行%	5.1%	29.9%	38.8%	19.9%	6.3%	100.0%	
本人最終 学歴	中学校	度数			1		1	
		行%			100.0%		100.0%	
	高等学校	度数	5	16	20	16	59	
		行%	8.5%	27.1%	33.9%	27.1%	3.4%	100.0%
	短大・高専・専 門学校	度数	6	31	28	22	92	
		行%	6.5%	33.7%	30.4%	23.9%	5.4%	100.0%
	大学・大学院	度数	10	76	110	44	259	
	行%	3.9%	29.3%	42.5%	17.0%	7.3%	100.0%	
合計	度数	21	123	159	82	26	411	
	行%	5.1%	29.9%	38.7%	20.0%	6.3%	100.0%	
婚姻上の 地位	未婚	度数	13	11	6	5	35	
		行%	37.1%	31.4%	17.1%	14.3%	100.0%	
	既婚	度数	21	109	148	75	374	
		行%	5.6%	29.1%	39.6%	20.1%	5.6%	100.0%
	既婚だが配偶 者回答なし	度数			1	1	3	
	行%			33.3%	33.3%	100.0%		
合計	度数	21	123	160	82	26	412	
	行%	5.1%	29.9%	38.8%	19.9%	6.3%	100.0%	
居住地	東京	度数	12	82	93	55	261	
		行%	4.6%	31.4%	35.6%	21.1%	7.3%	100.0%
	大阪	度数	9	41	67	27	151	
		行%	6.0%	27.2%	44.4%	17.9%	4.6%	100.0%
合計	度数	21	123	160	82	26	412	
	行%	5.1%	29.9%	38.8%	19.9%	6.3%	100.0%	

(本問16、配問16)

		職業生活全般の満足度					合計
		満足	どちらかといえ ば	どちらでも ない	どちらかといえ ば 不満	不満	
本人年齢 カテゴリ	40歳未満	度数 8	11	6	1	26	
		行% 30.8%	42.3%	23.1%	3.8%	100.0%	
	40歳以上45歳 未満	度数 4	55	29	8	151	
		行% 2.6%	36.4%	19.2%	5.3%	100.0%	
	45歳以上50歳 未満	度数 7	46	26	7	153	
		行% 4.6%	30.1%	17.0%	4.6%	100.0%	
	50歳以上55歳 未満	度数 3	21	15	2	67	
		行% 4.5%	31.3%	22.4%	3.0%	100.0%	
	55歳以上60歳 未満	度数 3	3	7	1	14	
		行% 21.4%	21.4%	50.0%	7.1%	100.0%	
60歳以上	度数 1				1		
	行% 100.0%				100.0%		
合計	度数 17	134	166	77	412		
	行% 4.1%	32.5%	40.3%	18.7%	4.4%	100.0%	
本人性別	男性	度数 9	82	106	53	265	
		行% 3.4%	30.9%	40.0%	20.0%	5.7%	100.0%
	女性	度数 8	52	60	24	147	
		行% 5.4%	35.4%	40.8%	16.3%	2.0%	100.0%
合計	度数 17	134	166	77	412		
	行% 4.1%	32.5%	40.3%	18.7%	4.4%	100.0%	
本人最終 学歴	中学校	度数 1				1	
		行% 100.0%				100.0%	
	高等学校	度数 4	16	26	10	59	
		行% 6.8%	27.1%	44.1%	16.9%	5.1%	100.0%
	短大・高専・専 門学校	度数 2	30	38	19	92	
		行% 2.2%	32.6%	41.3%	20.7%	3.3%	100.0%
大学・大学院	度数 11	86	102	48	259		
	行% 4.2%	33.2%	39.4%	18.5%	4.6%	100.0%	
合計	度数 17	133	166	77	411		
	行% 4.1%	32.4%	40.4%	18.7%	4.4%	100.0%	
婚姻上の 地位	未婚	度数 12	11	8	4	35	
		行% 34.3%	31.4%	22.9%	11.4%	100.0%	
	既婚	度数 17	121	154	68	374	
		行% 4.5%	32.4%	41.2%	18.2%	3.7%	100.0%
	既婚だが配偶 者回答なし	度数 1	1	1	3		
		行% 33.3%	33.3%	33.3%	100.0%		
合計	度数 17	134	166	77	412		
	行% 4.1%	32.5%	40.3%	18.7%	4.4%	100.0%	
居住地	東京	度数 8	91	101	51	261	
		行% 3.1%	34.9%	38.7%	19.5%	3.8%	100.0%
	大阪	度数 9	43	65	26	151	
	行% 6.0%	28.5%	43.0%	17.2%	5.3%	100.0%	
合計	度数 17	134	166	77	412		
	行% 4.1%	32.5%	40.3%	18.7%	4.4%	100.0%	

(本問17、配問17)

		今後の職業生活										合計
		いろいろな業務を経験してこ の会社の経営に携わりたい	この会社の管理職として仕事 をしていきたい	経験、専門、資格、特殊技能 を活かしてこの会社で腕をふる いたい	昇進はともかく、定年までこ の会社で勤め上げたい	技能、資格、専門知識、特殊 の会社に	独立開業して自分の力を試し たい	いいところがあればすぐにで も転職したい	特に希望はなく成り行きに任 せる	その他		
本人年齢 カテゴリ	40歳未満	度数 2	1	6	8	9	2	28				
		行% 7.1%	3.6%	21.4%	28.6%	32.1%	7.1%	100.0%				
	40歳以上45歳 未満	度数 13	12	25	18	41	7	20	15	1	152	
		行% 8.6%	7.9%	16.4%	11.8%	27.0%	4.6%	13.2%	9.9%	0.7%	100.0%	
	45歳以上50歳 未満	度数 5	16	25	16	37	10	21	20	4	154	
		行% 3.2%	10.4%	16.2%	10.4%	24.0%	6.5%	13.6%	13.0%	2.6%	100.0%	
	50歳以上55歳 未満	度数 4	2	12	9	19	3	6	11		66	
		行% 6.1%	3.0%	18.2%	13.6%	28.8%	4.5%	9.1%	16.7%		100.0%	
	55歳以上60歳 未満	度数 3		1	1	1	3		3	2	14	
		行% 21.4%		7.1%	7.1%	7.1%	21.4%		21.4%	14.3%	100.0%	
60歳以上	度数 1									1		
	行% 100.0%									100.0%		
合計	度数 25	31	65	45	104	23	55	58	9	415		
	行% 6.0%	7.5%	15.7%	10.8%	25.1%	5.5%	13.3%	14.0%	2.2%	100.0%		
本人性別	男性	度数 23	27	48	30	69	20	25	19	3	264	
		行% 8.7%	10.2%	18.2%	11.4%	26.1%	7.6%	9.5%	7.2%	1.1%	100.0%	
	女性	度数 2	4	17	15	35	3	30	39	6	151	
		行% 1.3%	2.6%	11.3%	9.9%	23.2%	2.0%	19.9%	25.8%	4.0%	100.0%	
合計	度数 25	31	65	45	104	23	55	58	9	415		
	行% 6.0%	7.5%	15.7%	10.8%	25.1%	5.5%	13.3%	14.0%	2.2%	100.0%		
本人最終 学歴	中学校	度数 1				1					2	
		行% 100.0%				50.0%					100.0%	
	高等学校	度数 1		7	5	8	1	13	21	3	59	
		行% 1.7%		11.9%	8.5%	13.6%	1.7%	22.0%	35.6%	5.1%	100.0%	
	短大・高専・専 門学校	度数 4	2	9	11	24	4	21	18		93	
		行% 4.3%	2.2%	9.7%	11.8%	25.8%	4.3%	22.6%	19.4%		100.0%	
大学・大学院	度数 20	29	49	28	71	18	21	18	6	260		
	行% 7.7%	11.2%	18.8%	10.8%	27.3%	6.9%	8.1%	6.9%	2.3%	100.0%		
合計	度数 25	31	65	44	104	23	55	58	9	414		
	行% 6.0%	7.5%	15.7%	10.6%	25.1%	5.6%	13.3%	14.0%	2.2%	100.0%		
婚姻上の 地位	未婚	度数 5		6	11	2	5	3	1	34		
		行% 2.9%		14.7%	17.6%	32.4%	5.9%	14.7%	8.8%	2.9%	100.0%	
	既婚	度数 24	31	60	37	92	21	50	55	8	378	
		行% 6.3%	8.2%	15.9%	9.8%	24.3%	5.6%	13.2%	14.6%	2.1%	100.0%	
	既婚だが配偶 者回答なし	度数 1		2	1					3		
		行% 66.7%		33.3%						100.0%		
合計	度数 25	31	65	45	104	23	55	58	9	415		
	行% 6.0%	7.5%	15.7%	10.8%	25.1%	5.5%	13.3%	14.0%	2.2%	100.0%		
居住地	東京	度数 12	21	42	28	72	19	35	28	6	263	
		行% 4.6%	8.0%	16.0%	10.6%	27.4%	7.2%	13.3%	10.6%	2.3%	100.0%	
	大阪	度数 13	10	23	17	32	4	20	30	3	152	
	行% 8.6%	6.6%	15.1%	11.2%	21.1%	2.6%	13.2%	19.7%	2.0%	100.0%		
合計	度数 25	31	65	45	104	23	55	58	9	415		
	行% 6.0%	7.5%	15.7%	10.8%	25.1%	5.5%	13.3%	14.0%	2.2%	100.0%		

(本問17、配問21)

		転職回数カテゴリ						合計	
		転職経験なし	1回	2回 3回	4回 5回	6回 9回	10回以上		
本人年齢 カテゴリ	40歳未満	度数	15	11	17	4		47	
		行%	31.9%	23.4%	36.2%	8.5%		100.0%	
	40歳以上45歳未満	度数	75	40	57	20	5	197	
		行%	38.1%	20.3%	28.9%	10.2%	2.5%	100.0%	
	45歳以上50歳未満	度数	68	52	45	14	4	183	
		行%	37.2%	28.4%	24.6%	7.7%	2.2%	100.0%	
	50歳以上55歳未満	度数	29	19	18	6	7	80	
		行%	36.3%	23.8%	22.5%	7.5%	8.8%	100.0%	
	55歳以上60歳未満	度数	3	3	9	2		17	
		行%	17.6%	17.6%	52.9%	11.8%		100.0%	
60歳以上	度数			1	1		2		
	行%			50.0%	50.0%		100.0%		
合計	度数	190	125	147	47	16	1	526	
	行%	36.1%	23.8%	27.9%	8.9%	3.0%	0.2%	100.0%	
本人性別	男性	度数	112	72	68	15	5	1	273
		行%	41.0%	26.4%	24.9%	5.5%	1.8%	0.4%	100.0%
	女性	度数	78	53	79	32	11		253
	行%	30.8%	20.9%	31.2%	12.6%	4.3%		100.0%	
合計	度数	190	125	147	47	16	1	526	
	行%	36.1%	23.8%	27.9%	8.9%	3.0%	0.2%	100.0%	
本人最終 学歴	中学校	度数			1		1	2	
		行%			50.0%		50.0%	100.0%	
	高等学校	度数	25	21	31	15	4	96	
		行%	26.0%	21.9%	32.3%	15.6%	4.2%	100.0%	
	短大・高専・専門学校	度数	41	29	39	16	7	132	
		行%	31.1%	22.0%	29.5%	12.1%	5.3%	100.0%	
大学・大学院	度数	123	75	76	16	4	1	295	
	行%	41.7%	25.4%	25.8%	5.4%	1.4%	0.3%	100.0%	
合計	度数	189	125	147	47	16	1	525	
	行%	36.0%	23.8%	28.0%	9.0%	3.0%	0.2%	100.0%	
婚姻上の 地位	未婚	度数	10	7	9	6	3	1	36
		行%	27.8%	19.4%	25.0%	16.7%	8.3%	2.8%	100.0%
	既婚	度数	180	118	135	41	13		487
		行%	37.0%	24.2%	27.7%	8.4%	2.7%		100.0%
	既婚だが配偶者回答なし	度数			3			3	
	行%			100.0%				100.0%	
合計	度数	190	125	147	47	16	1	526	
	行%	36.1%	23.8%	27.9%	8.9%	3.0%	0.2%	100.0%	
居住地	東京	度数	118	76	94	28	14	1	331
		行%	35.6%	23.0%	28.4%	8.5%	4.2%	0.3%	100.0%
	大阪	度数	72	49	53	19	2		195
	行%	36.9%	25.1%	27.2%	9.7%	1.0%		100.0%	
合計	度数	190	125	147	47	16	1	526	
	行%	36.1%	23.8%	27.9%	8.9%	3.0%	0.2%	100.0%	

(本問19、配問22)

		最も長く働いてきた勤め先				合計	
		現在の勤め先	現在の勤め先 連合会社	現在の関係のない先とは	現在の仕事を はかして入を を伴う		
本人年齢 カテゴリ	40歳未満	度数	13	1	15	18	47
		行%	27.7%	2.1%	31.9%	38.3%	100.0%
	40歳以上45歳未満	度数	87	5	61	43	196
		行%	44.4%	2.6%	31.1%	21.9%	100.0%
	45歳以上50歳未満	度数	100	8	50	23	181
		行%	55.2%	4.4%	27.6%	12.7%	100.0%
	50歳以上55歳未満	度数	40	11	18	11	80
		行%	50.0%	13.8%	22.5%	13.8%	100.0%
	55歳以上60歳未満	度数	7		7	3	17
		行%	41.2%		41.2%	17.6%	100.0%
60歳以上	度数			1	1	2	
	行%			50.0%	50.0%	100.0%	
合計	度数	247	25	152	99	523	
	行%	47.2%	4.8%	29.1%	18.9%	100.0%	
本人性別	男性	度数	181	20	68	2	271
		行%	66.8%	7.4%	25.1%	0.7%	100.0%
	女性	度数	66	5	84	97	252
	行%	26.2%	2.0%	33.3%	38.5%	100.0%	
合計	度数	247	25	152	99	523	
	行%	47.2%	4.8%	29.1%	18.9%	100.0%	
本人最終 学歴	中学校	度数			2		2
		行%			100.0%		100.0%
	高等学校	度数	29	2	33	32	96
		行%	30.2%	2.1%	34.4%	33.3%	100.0%
	短大・高専・専門学校	度数	55	2	36	39	132
		行%	41.7%	1.5%	27.3%	29.5%	100.0%
大学・大学院	度数	162	21	81	28	292	
	行%	55.5%	7.2%	27.7%	9.6%	100.0%	
合計	度数	246	25	152	99	522	
	行%	47.1%	4.8%	29.1%	19.0%	100.0%	
婚姻上の 地位	未婚	度数	16	2	18		36
		行%	44.4%	5.6%	50.0%		100.0%
	既婚	度数	230	21	134	99	484
		行%	47.5%	4.3%	27.7%	20.5%	100.0%
	既婚だが配偶者回答なし	度数	1	2		3	
	行%	33.3%	66.7%			100.0%	
合計	度数	247	25	152	99	523	
	行%	47.2%	4.8%	29.1%	18.9%	100.0%	
居住地	東京	度数	157	18	93	62	330
		行%	47.6%	5.5%	28.2%	18.8%	100.0%
	大阪	度数	90	7	59	37	193
	行%	46.6%	3.6%	30.6%	19.2%	100.0%	
合計	度数	247	25	152	99	523	
	行%	47.2%	4.8%	29.1%	18.9%	100.0%	

		一番長く働いた企業の業種														合計		
		建設業	製造業	電気・ガス・熱供給・水道業	情報通信業	運輸業	卸売・小売業	金融・保険業	不動産業	飲食店・宿泊業	医療・福祉	教育・学習支援業	複合サービス業	サービス業	公務	その他	合計	
本人年齢 カテゴリ	40歳未満	度数	1	10		4		5	6		2	1		4	1		34	
		行%	2.9%	29.4%		11.8%		14.7%	17.6%		5.9%	2.9%		11.8%	2.9%		100.0%	
	40歳以上45歳未満	度数	5	19	1	9	3	11	19	1	1	7	3	2	23	1	5	110
		行%	4.5%	17.3%	0.9%	8.2%	2.7%	10.0%	17.3%	0.9%	0.9%	6.4%	2.7%	1.8%	20.9%	0.9%	4.5%	100.0%
	45歳以上50歳未満	度数	3	19		8	1	11	18			1	3	1	13	3	3	84
		行%	3.6%	22.6%		9.5%	1.2%	13.1%	21.4%			1.2%	3.6%	1.2%	15.5%	3.6%	3.6%	100.0%
	50歳以上55歳未満	度数	5	5		3	1	4	5	1		4	2		6	2	3	41
		行%	12.2%	12.2%		7.3%	2.4%	9.8%	12.2%	2.4%		9.8%	4.9%		14.6%	4.9%	7.3%	100.0%
55歳以上60歳未満	度数	1	2				2	1								4	10	
	行%	10.0%	20.0%				20.0%	10.0%								40.0%	100.0%	
60歳以上	度数												1	1			2	
	行%												50.0%	50.0%			100.0%	
合計	度数	15	55	1	24	5	33	49	2	1	14	9	3	47	8	15	281	
	行%	5.3%	19.6%	0.4%	8.5%	1.8%	11.7%	17.4%	0.7%	0.4%	5.0%	3.2%	1.1%	16.7%	2.8%	5.3%	100.0%	
本人性別	男性	度数	7	18		14	1	11	14	1	1			17	2	6	96	
		行%	7.3%	18.8%		14.6%	1.0%	11.5%	14.6%	1.0%	1.0%			17.7%	2.1%	6.3%	100.0%	
	女性	度数	8	37	1	10	4	22	35	1		9	3	30	6	9	185	
	行%	4.3%	20.0%	0.5%	5.4%	2.2%	11.9%	18.9%	0.5%		5.4%	4.9%	1.6%	16.2%	3.2%	4.9%	100.0%	
合計	度数	15	55	1	24	5	33	49	2	1	14	9	3	47	8	15	281	
	行%	5.3%	19.6%	0.4%	8.5%	1.8%	11.7%	17.4%	0.7%	0.4%	5.0%	3.2%	1.1%	16.7%	2.8%	5.3%	100.0%	
本人最終 学歴	中学校	度数						1									2	
		行%	50.0%					50.0%									100.0%	
	高等学校	度数	4	19	1	2	2	11	15					5	2	5	67	
		行%	6.0%	28.4%	1.5%	3.0%	3.0%	16.4%	22.4%		1.5%			7.5%	3.0%	7.5%	100.0%	
	短大・高専・専門学校	度数	3	16		8	2	7	14			6	5	1	12	2	2	78
		行%	3.8%	20.5%		10.3%	2.6%	9.0%	17.9%			7.7%	6.4%	1.3%	15.4%	2.6%	2.6%	100.0%
大学・大学院	度数	7	20		14	1	14	20	2		8	4	2	30	4	8	134	
	行%	5.2%	14.9%		10.4%	0.7%	10.4%	14.9%	1.5%		6.0%	3.0%	1.5%	22.4%	3.0%	6.0%	100.0%	
合計	度数	15	55	1	24	5	33	49	2	1	14	9	3	47	8	15	281	
	行%	5.3%	19.6%	0.4%	8.5%	1.8%	11.7%	17.4%	0.7%	0.4%	5.0%	3.2%	1.1%	16.7%	2.8%	5.3%	100.0%	
婚姻上の 地位	未婚	度数	1	3		3	1	2	4		1			3		1	20	
		行%	5.0%	15.0%		15.0%	5.0%	10.0%	20.0%		5.0%			15.0%		5.0%	100.0%	
	既婚	度数	14	52	1	21	4	31	45	2		13	9	3	44	8	12	259
		行%	5.4%	20.1%	0.4%	8.1%	1.5%	12.0%	17.4%	0.8%		5.0%	3.5%	1.2%	17.0%	3.1%	4.6%	100.0%
	既婚だが配偶者回答なし	度数														2	2	
	行%															100.0%	100.0%	
合計	度数	15	55	1	24	5	33	49	2	1	14	9	3	47	8	15	281	
	行%	5.3%	19.6%	0.4%	8.5%	1.8%	11.7%	17.4%	0.7%	0.4%	5.0%	3.2%	1.1%	16.7%	2.8%	5.3%	100.0%	
居住地	東京	度数	9	38	1	17	3	13	38	2	1	9	6	1	28	6	7	179
		行%	5.0%	21.2%	0.6%	9.5%	1.7%	7.3%	21.2%	1.1%	0.6%	5.0%	3.4%	0.6%	15.6%	3.4%	3.9%	100.0%
	大阪	度数	6	17		7	2	20	11		5	3	2	19	2	8	102	
	行%	5.9%	16.7%		6.9%	2.0%	19.6%	10.8%			4.9%	2.9%	2.0%	18.6%	2.0%	7.8%	100.0%	
合計	度数	15	55	1	24	5	33	49	2	1	14	9	3	47	8	15	281	
	行%	5.3%	19.6%	0.4%	8.5%	1.8%	11.7%	17.4%	0.7%	0.4%	5.0%	3.2%	1.1%	16.7%	2.8%	5.3%	100.0%	

		一番長く働いた企業の従業員数								合計			
		1 ~ 4 人	5 ~ 9 人	10 ~ 29 人	30 ~ 49 人	100 ~ 199 人	200 ~ 499 人	500 ~ 999 人	1000 人以上	官公庁・学校	わからない	合計	
本人年齢 カテゴリ	40歳未満	度数	2	2	3	6	5	15	1	2		36	
		行%	5.6%	5.6%	8.3%	16.7%	13.9%	41.7%	2.8%	5.6%		100.0%	
	40歳以上45歳未満	度数	1	4	6	18	14	18	50	2	5		118
		行%	0.8%	3.4%	5.1%	15.3%	11.9%	15.3%	42.4%	1.7%	4.2%		100.0%
	45歳以上50歳未満	度数	1	4	4	14	12	11	36	3	4		89
		行%	1.1%	4.5%	4.5%	15.7%	13.5%	12.4%	40.4%	3.4%	4.5%		100.0%
	50歳以上55歳未満	度数	3	1	4	6	4	20	3				41
		行%	7.3%	2.4%	9.8%	14.6%	9.8%	48.8%	7.3%				100.0%
55歳以上60歳未満	度数				4	1	5					10	
	行%				40.0%	10.0%	50.0%					100.0%	
60歳以上	度数				1				1			2	
	行%				50.0%				50.0%			100.0%	
合計	度数	2	13	13	39	43	39	126	10	11		296	
	行%	0.7%	4.4%	4.4%	13.2%	14.5%	13.2%	42.6%	3.4%	3.7%		100.0%	
本人性別	男性	度数	1	6	2	10	16	12	46	2	2	97	
		行%	1.0%	6.2%	2.1%	10.3%	16.5%	12.4%	47.4%	2.1%	2.1%		100.0%
	女性	度数	1	7	11	29	27	27	80	8	9	199	
	行%	0.5%	3.5%	5.5%	14.6%	13.6%	13.6%	40.2%	4.0%	4.5%		100.0%	
合計	度数	2	13	13	39	43	39	126	10	11		296	
	行%	0.7%	4.4%	4.4%	13.2%	14.5%	13.2%	42.6%	3.4%	3.7%		100.0%	
本人最終 学歴	中学校	度数					1					2	
		行%					50.0%					100.0%	
	高等学校	度数	3	2	8	12	11	32	1	4		73	
		行%	4.1%	2.7%	11.0%	16.4%	15.1%	43.8%	1.4%	5.5%		100.0%	
	短大・高専・専門学校	度数	1	3	7	12	12	9	35	3	2	84	
		行%	1.2%	3.6%	8.3%	14.3%	14.3%	10.7%	41.7%	3.6%	2.4%	100.0%	
大学・大学院	度数	1	7	4	19	18	19	59	6	4	137		
	行%	0.7%	5.1%	2.9%	13.9%	13.1%	13.9%	43.1%	4.4%	2.9%	100.0%		
合計	度数	2	13	13	39	43	39	126	10	11		296	
	行%	0.7%	4.4%	4.4%	13.2%	14.5%	13.2%	42.6%	3.4%	3.7%		100.0%	
婚姻上の 地位	未婚	度数	2	2	3	5	1	7				20	
		行%	10.0%	10.0%	15.0%	25.0%	5.0%	35.0%				100.0%	
	既婚	度数	2	11	11	35	37	38	119	10	11	274	
		行%	0.7%	4.0%	4.0%	12.8%	13.5%	13.9%	43.4%	3.6%	4.0%	100.0%	
	既婚だが配偶者回答なし	度数			1	1					2		
	行%				50.0%	50.0%					100.0%		
合計	度数	2	13	13	39	43	39	126	10	11		296	
	行%	0.7%	4.4%	4.4%	13.2%	14.5%	13.2%	42.6%	3.4%	3.7%		100.0%	
居住地	東京	度数	9	9	25	24	27	81	5	6		187	
		行%	0.5%	4.8%	4.8%	13.4%	12.8%	14.4%	43.3%	2.7%	3.2%		100.0%
	大阪	度数	1	4	4	14	19	12	45	5		109	
	行%	0.9%	3.7%	3.7%	12.8%	17.4%	11.0%	41.3%	4.6%	4.6%		100.0%	
合計	度数	2	13	13	39	43	39	126	10	11		296	
	行%	0.7%	4.4%	4.4%	13.2%	14.5%	13.2%	42.6%	3.4%	3.7%		100.0%	

(本問22、配問25)

		一番長く働いた企業への入職経路										合計	
		企業内移動(含む 出向)	学校を通じて	ハローワーク	直前に勤めていた 社長の紹介、あつ せん	知人等の紹介、縁 故	就職情報誌を通じ て	新聞や雑誌の求人 広告	民間の人材紹介ビ ジネス	転職したから招か れた	その他		
本人年齢 カテゴリ	40歳未満	度数	21			5	2	7			1	36	
		行%	58.3%			13.9%	5.6%	19.4%			2.8%	100.0%	
	40歳以上45歳 未満	度数	1	4	4	21	8	12	4	1	4	118	
		行%	0.8%	50.0%	3.4%	3.4%	17.6%	6.8%	10.2%	3.4%	0.8%	3.4%	100.0%
	45歳以上50歳 未満	度数	1	45	6		15	2	13		2	5	89
		行%	1.1%	50.6%	6.7%		16.9%	2.2%	14.6%		2.2%	5.6%	100.0%
	50歳以上55歳 未満	度数	1	20		1	8	3	3	1		4	41
		行%	2.4%	48.8%		2.4%	19.5%	7.3%	7.3%	2.4%		9.8%	100.0%
55歳以上60歳 未満	度数		5			3		1			1	10	
	行%		50.0%			30.0%		10.0%			10.0%	100.0%	
60歳以上	度数					1		1				2	
	行%					50.0%		50.0%				100.0%	
合計	度数	3	150	10	5	53	15	37	5	3	15	296	
	行%	1.0%	50.7%	3.4%	1.7%	17.9%	5.1%	12.5%	1.7%	1.0%	5.1%	100.0%	
本人性別	男性	度数	1	38	2	4	17	9	14	2	2	8	97
		行%	1.0%	39.2%	2.1%	4.1%	17.5%	9.3%	14.4%	2.1%	2.1%	8.2%	100.0%
	女性	度数	2	112	8	1	36	6	23	3	1	7	199
		行%	1.0%	56.3%	4.0%	0.5%	18.1%	3.0%	11.6%	1.5%	0.5%	3.5%	100.0%
合計	度数	3	150	10	5	53	15	37	5	3	15	296	
	行%	1.0%	50.7%	3.4%	1.7%	17.9%	5.1%	12.5%	1.7%	1.0%	5.1%	100.0%	
本人最終 学歴	中学校	度数	1				1					2	
		行%		50.0%			50.0%					100.0%	
	高等学校	度数	1	44	5	1	9	1	11	1		73	
		行%	1.4%	60.3%	6.8%	1.4%	12.3%	1.4%	15.1%	1.4%		100.0%	
	短大・高専・専 門学校	度数	1	49	3	1	16	3	8			3	84
		行%	1.2%	58.3%	3.6%	1.2%	19.0%	3.6%	9.5%			3.6%	100.0%
大学・大学院	度数	1	56	2	3	27	11	18	4	3	12	137	
	行%	0.7%	40.9%	1.5%	2.2%	19.7%	8.0%	13.1%	2.9%	2.2%	8.8%	100.0%	
合計	度数	3	150	10	5	53	15	37	5	3	15	296	
	行%	1.0%	50.7%	3.4%	1.7%	17.9%	5.1%	12.5%	1.7%	1.0%	5.1%	100.0%	
婚姻上の 地位	未婚	度数	6	2		7	1	2	1		1	20	
		行%	30.0%	10.0%		35.0%	5.0%	10.0%	5.0%		5.0%	100.0%	
	既婚	度数	3	144	8	4	46	14	35	4	2	14	274
		行%	1.1%	52.6%	2.9%	1.5%	16.8%	5.1%	12.8%	1.5%	0.7%	5.1%	100.0%
既婚だが配偶 者回答なし	度数				1					1	2		
	行%				50.0%					50.0%	100.0%		
合計	度数	3	150	10	5	53	15	37	5	3	15	296	
	行%	1.0%	50.7%	3.4%	1.7%	17.9%	5.1%	12.5%	1.7%	1.0%	5.1%	100.0%	
居住地	東京	度数	2	89	6	5	40	12	18	3	3	9	187
		行%	1.1%	47.6%	3.2%	2.7%	21.4%	6.4%	9.6%	1.6%	1.6%	4.8%	100.0%
	大阪	度数	1	61	4		13	3	19	2		6	109
		行%	0.9%	56.0%	3.7%		11.9%	2.8%	17.4%	1.8%		5.5%	100.0%
合計	度数	3	150	10	5	53	15	37	5	3	15	296	
	行%	1.0%	50.7%	3.4%	1.7%	17.9%	5.1%	12.5%	1.7%	1.0%	5.1%	100.0%	

(本問23、配問26)

		一番長く働いた企業での就業形態					合計	
		(正 規) 雇用 者	(非 正 規) 雇用 者	経 営 者	家 族 従 業 員	そ の 他		
本人年齢 カテゴリ	40歳未満	度数	33	3			36	
		行%	91.7%	8.3%			100.0%	
	40歳以上45歳 未満	度数	107	9			118	
		行%	90.7%	7.6%			1.7%	100.0%
	45歳以上50歳 未満	度数	78	11			89	
		行%	87.6%	12.4%			100.0%	
	50歳以上55歳 未満	度数	35	3	1	1	41	
		行%	85.4%	7.3%	2.4%	2.4%	100.0%	
55歳以上60歳 未満	度数	10				10		
	行%	100.0%				100.0%		
60歳以上	度数	2				2		
	行%	100.0%				100.0%		
合計	度数	265	26	1	1	3	296	
	行%	89.5%	8.8%	0.3%	0.3%	1.0%	100.0%	
本人性別	男性	度数	93	2	1		1	97
		行%	95.9%	2.1%	1.0%		1.0%	100.0%
	女性	度数	172	24		1	2	199
		行%	86.4%	12.1%		0.5%	1.0%	100.0%
合計	度数	265	26	1	1	3	296	
	行%	89.5%	8.8%	0.3%	0.3%	1.0%	100.0%	
本人最終 学歴	中学校	度数	2				2	
		行%	100.0%				100.0%	
	高等学校	度数	65	8			73	
		行%	89.0%	11.0%			100.0%	
	短大・高専・専 門学校	度数	72	12			84	
		行%	85.7%	14.3%			100.0%	
大学・大学院	度数	126	6	1	1	3	137	
	行%	92.0%	4.4%	0.7%	0.7%	2.2%	100.0%	
合計	度数	265	26	1	1	3	296	
	行%	89.5%	8.8%	0.3%	0.3%	1.0%	100.0%	
婚姻上の 地位	未婚	度数	19	1			20	
		行%	95.0%	5.0%			100.0%	
	既婚	度数	244	25	1	1	3	274
		行%	89.1%	9.1%	0.4%	0.4%	1.1%	100.0%
既婚だが配偶 者回答なし	度数	2				2		
	行%	100.0%				100.0%		
合計	度数	265	26	1	1	3	296	
	行%	89.5%	8.8%	0.3%	0.3%	1.0%	100.0%	
居住地	東京	度数	166	16	1	1	3	187
		行%	88.8%	8.6%	0.5%	0.5%	1.6%	100.0%
	大阪	度数	99	10			109	
		行%	90.8%	9.2%			100.0%	
合計	度数	265	26	1	1	3	296	
	行%	89.5%	8.8%	0.3%	0.3%	1.0%	100.0%	

(本問24、配問27)

		一番長く働いた企業での最高位の職位						合計	
		部長相当職以上	課長相当職	課長補佐・課長代	係長・主任相当職	一般社員	その他		
本人年齢 カテゴリ	40歳未満	度数	1		1	34	1	37	
		行%	2.7%		2.7%	91.9%	2.7%	100.0%	
	40歳以上45歳未満	度数	5	10	5	18	79	119	
		行%	4.2%	8.4%	4.2%	15.1%	66.4%	1.7%	
	45歳以上50歳未満	度数	4	16	3	16	50	91	
		行%	4.4%	17.6%	3.3%	17.6%	54.9%	2.2%	
	50歳以上55歳未満	度数	5	10	1	4	19	41	
		行%	12.2%	24.4%	2.4%	9.8%	46.3%	4.9%	
55歳以上60歳未満	度数	1	2			6	10		
	行%	10.0%	20.0%			60.0%	10.0%		
60歳以上	度数	1			1		2		
	行%	50.0%			50.0%		100.0%		
合計	度数	16	39	9	40	188	8	300	
	行%	5.3%	13.0%	3.0%	13.3%	62.7%	2.7%	100.0%	
本人性別	男性	度数	14	34	8	23	13	97	
		行%	14.4%	35.1%	8.2%	23.7%	13.4%	5.2%	
女性	度数	2	5	1	17	175	3	203	
	行%	1.0%	2.5%	0.5%	8.4%	86.2%	1.5%		
合計	度数	16	39	9	40	188	8	300	
	行%	5.3%	13.0%	3.0%	13.3%	62.7%	2.7%		
本人最終 学歴	中学校	度数	1				1	2	
		行%	50.0%				50.0%	100.0%	
	高等学校	度数	2	2		9	62	75	
		行%	2.7%	2.7%		12.0%	82.7%	100.0%	
	短大・高専・専門学校	度数	2	2		6	75	85	
		行%	2.4%	2.4%		7.1%	88.2%	2.4%	
大学・大学院	度数	14	34	9	25	50	6	138	
	行%	10.1%	24.6%	6.5%	18.1%	36.2%	4.3%		
合計	度数	16	39	9	40	188	8	300	
	行%	5.3%	13.0%	3.0%	13.3%	62.7%	2.7%		
婚姻上の 地位	未婚	度数	3	5	1	4	7	20	
		行%	15.0%	25.0%	5.0%	20.0%	35.0%	100.0%	
	既婚	度数	13	33	8	36	180	8	278
		行%	4.7%	11.9%	2.9%	12.9%	64.7%	2.9%	
既婚だが配偶者回答なし	度数	1				1	2		
	行%	50.0%				50.0%	100.0%		
合計	度数	16	39	9	40	188	8	300	
	行%	5.3%	13.0%	3.0%	13.3%	62.7%	2.7%		
居住地	東京	度数	11	26	4	24	118	6	189
		行%	5.8%	13.8%	2.1%	12.7%	62.4%	3.2%	
大阪	度数	5	13	5	16	70	2	111	
	行%	4.5%	11.7%	4.5%	14.4%	63.1%	1.8%		
合計	度数	16	39	9	40	188	8	300	
	行%	5.3%	13.0%	3.0%	13.3%	62.7%	2.7%		

(本問25、配問28)

		最長の勤続年数カテゴリ							合計	
		5年未満	10年以上	15年以上	20年以上	25年以上	30年以上	35年以上		
本人年齢 カテゴリ	40歳未満	度数	13	20	4				37	
		行%	35.1%	54.1%	10.8%				100.0%	
	40歳以上45歳未満	度数	29	53	27	9	1		119	
		行%	24.4%	44.5%	22.7%	7.6%	0.8%		100.0%	
	45歳以上50歳未満	度数	19	27	20	12	7	6	91	
		行%	20.9%	29.7%	22.0%	13.2%	7.7%	6.6%	100.0%	
	50歳以上55歳未満	度数	4	9	8	8	2	8	41	
		行%	9.8%	22.0%	19.5%	19.5%	4.9%	19.5%	100.0%	
55歳以上60歳未満	度数	1	1	2	1	1	2	10		
	行%	10.0%	10.0%	20.0%	10.0%	10.0%	20.0%	100.0%		
60歳以上	度数	1						2		
	行%	50.0%						100.0%		
合計	度数	66	110	62	30	11	16	5	300	
	行%	22.0%	36.7%	20.7%	10.0%	3.7%	5.3%	1.7%		
本人性別	男性	度数	31	17	27	24	10	13	5	97
		行%	1.0%	17.5%	27.8%	24.7%	10.3%	13.4%	5.2%	
女性	度数	65	93	35	6	1	3	203		
	行%	32.0%	45.8%	17.2%	3.0%	0.5%	1.5%	100.0%		
合計	度数	66	110	62	30	11	16	5	300	
	行%	22.0%	36.7%	20.7%	10.0%	3.7%	5.3%	1.7%		
本人最終 学歴	中学校	度数	1					1	2	
		行%	50.0%					50.0%	100.0%	
	高等学校	度数	17	34	12	7	2	2	75	
		行%	22.7%	45.3%	16.0%	9.3%	2.7%	2.7%	1.3%	
	短大・高専・専門学校	度数	28	41	14	1	1		85	
		行%	32.9%	48.2%	16.5%	1.2%	1.2%		100.0%	
大学・大学院	度数	21	34	36	22	8	13	4	138	
	行%	15.2%	24.6%	26.1%	15.9%	5.8%	9.4%	2.9%		
合計	度数	66	110	62	30	11	16	5	300	
	行%	22.0%	36.7%	20.7%	10.0%	3.7%	5.3%	1.7%		
婚姻上の 地位	未婚	度数	8	6	3	2	1		20	
		行%	40.0%	30.0%	15.0%	10.0%	5.0%		100.0%	
	既婚	度数	66	101	55	27	9	15	5	278
		行%	23.7%	36.3%	19.8%	9.7%	3.2%	5.4%	1.8%	
既婚だが配偶者回答なし	度数	1		1				2		
	行%	50.0%		50.0%				100.0%		
合計	度数	66	110	62	30	11	16	5	300	
	行%	22.0%	36.7%	20.7%	10.0%	3.7%	5.3%	1.7%		
居住地	東京	度数	39	78	36	17	7	9	3	189
		行%	20.6%	41.3%	19.0%	9.0%	3.7%	4.8%	1.6%	
大阪	度数	27	32	26	13	4	7	2	111	
	行%	24.3%	28.8%	23.4%	11.7%	3.6%	6.3%	1.8%		
合計	度数	66	110	62	30	11	16	5	300	
	行%	22.0%	36.7%	20.7%	10.0%	3.7%	5.3%	1.7%		

		最長職場の離職理由														合計		
		今もその勤務先で働いている	企業内異動	出向・転籍	契約期間満了	人員整理、会社解散、倒産のため	収入が少なかつたから	労働時間などの労働条件が悪かつたから	会社や仕事の内容に不満があつたから	転動や事業所の移動のため	能力を活かせない仕事だつたから	良い条件の仕事が見つかつたから	人間関係のため	家庭の事情	健康上の理由	その他	合計	
本人年齢 カテゴリ	40歳未満	度数				1	2		1			1	3	16	2	12	37	
		行%				2.7%	5.4%		2.7%			2.7%	8.1%	43.2%	5.4%	32.4%	100.0%	
	40歳以上45歳未満	度数	3	2	1	2	7	6	6	8	2	4	6	4	37	3	26	113
		行%	2.7%	1.8%	0.9%	1.8%	6.2%	5.3%	5.3%	7.1%	1.8%	3.5%	5.3%	3.5%	32.7%	2.7%	23.0%	100.0%
	45歳以上50歳未満	度数	6		7	2	5	1	2	11	3	2		8	24		16	84
		行%	7.1%		8.3%	2.4%	6.0%	1.2%	2.4%	13.1%	3.6%	2.4%		9.5%	28.6%		19.0%	100.0%
	50歳以上55歳未満	度数	2	1	3		9		1	4		2	1		7	1	9	37
		行%	5.4%	2.7%	8.1%		24.3%		2.7%	10.8%		5.4%	2.7%		18.9%	2.7%	24.3%	100.0%
55歳以上60歳未満	度数					1			1	2		1		2	1	1	9	
	行%					11.1%			11.1%	22.2%		11.1%		22.2%	11.1%	11.1%	100.0%	
60歳以上	度数				1									1			2	
	行%				50.0%									50.0%			100.0%	
合計	度数	11	3	11	5	23	9	9	25	7	8	9	15	87	7	64	282	
	行%	3.9%	1.1%	3.9%	1.8%	8.2%	3.2%	3.2%	8.9%	2.5%	2.8%	3.2%	5.3%	30.9%	2.5%	22.7%	100.0%	
本人性別	男性	度数	8	2	10	2	16	6	5	17	5	5	3	6	1	8	91	
		行%	8.8%	2.2%	11.0%	2.2%	17.6%	6.6%	5.5%	18.7%	5.5%	5.5%	3.3%	6.6%	1.1%	8.8%	100.0%	
	女性	度数	3	1	1	3	7	3	4	8	2	3	4	12	6	56	191	
	行%	1.6%	0.5%	0.5%	1.6%	3.7%	1.6%	2.1%	4.2%	1.0%	1.6%	2.1%	6.3%	42.4%	3.1%	29.3%	100.0%	
合計	度数	11	3	11	5	23	9	9	25	7	8	9	15	87	7	64	282	
	行%	3.9%	1.1%	3.9%	1.8%	8.2%	3.2%	3.2%	8.9%	2.5%	2.8%	3.2%	5.3%	30.9%	2.5%	22.7%	100.0%	
本人最終 学歴	中学校	度数				1					1						2	
		行%				50.0%					50.0%						100.0%	
	高等学校	度数	1		1		6	1	2	5		2	1	4	27	3	20	71
		行%	1.4%		1.4%		8.5%	1.4%	2.8%	7.0%		2.8%	1.4%	5.6%	38.0%	4.2%	28.2%	100.0%
	短大・高専・専門学校	度数	1			2	3	2	1	1	1	2	2	6	32	3	27	82
		行%	1.2%			2.4%	3.7%	2.4%	1.2%	1.2%	1.2%	2.4%	2.4%	7.3%	39.0%	3.7%	32.9%	100.0%
大学・大学院	度数	9	3	10	3	13	6	6	19	5	4	6	5	28	1	17	127	
	行%	7.1%	2.4%	7.9%	2.4%	10.2%	4.7%	4.7%	15.0%	3.9%	3.1%	4.7%	3.9%	22.0%	0.8%	13.4%	100.0%	
合計	度数	11	3	11	5	23	9	9	25	7	8	9	15	87	7	64	282	
	行%	3.9%	1.1%	3.9%	1.8%	8.2%	3.2%	3.2%	8.9%	2.5%	2.8%	3.2%	5.3%	30.9%	2.5%	22.7%	100.0%	
婚姻上の 地位	未婚	度数				6	2		2	1	2						3	15
		行%				40.0%	13.3%		13.3%	6.7%	13.3%						20.0%	100.0%
	既婚	度数	11	3	10	5	17	7	9	23	6	6	9	15	87	7	61	266
		行%	4.1%	1.1%	3.8%	1.9%	6.4%	2.6%	3.4%	8.6%	2.3%	2.3%	3.4%	5.6%	32.7%	2.6%	22.9%	100.0%
既婚だが配偶者回答なし	度数			1													1	
	行%			100.0%													100.0%	
合計	度数	11	3	11	5	23	9	9	25	7	8	9	15	87	7	64	282	
	行%	3.9%	1.1%	3.9%	1.8%	8.2%	3.2%	3.2%	8.9%	2.5%	2.8%	3.2%	5.3%	30.9%	2.5%	22.7%	100.0%	
居住地	東京	度数	7	2	9	3	15	7	6	14	3	8	5	6	53	5	44	180
		行%	3.9%	1.1%	5.0%	1.7%	8.3%	3.9%	3.3%	7.8%	1.7%	4.4%	2.8%	3.3%	29.4%	2.8%	24.4%	100.0%
	大阪	度数	4	1	2	2	8	2	3	11	4		4	9	34	2	20	102
	行%	3.9%	1.0%	2.0%	2.0%	7.8%	2.0%	2.9%	10.8%	3.9%		3.9%	8.8%	33.3%	2.0%	19.6%	100.0%	
合計	度数	11	3	11	5	23	9	9	25	7	8	9	15	87	7	64	282	
	行%	3.9%	1.1%	3.9%	1.8%	8.2%	3.2%	3.2%	8.9%	2.5%	2.8%	3.2%	5.3%	30.9%	2.5%	22.7%	100.0%	

		最も長く経験した仕事の内容								合計	
		管理的な仕事	事務的な仕事	販売の仕事	専門的・管理的な仕事	サービスの仕事	運輸・通信の仕事	建設おおよび採掘・製造・建設の仕事	その他の仕事	合計	
本人年齢 カテゴリ	40歳未満	度数	32	2	8	5		1	1	49	
		行%	65.3%	4.1%	16.3%	10.2%		2.0%	2.0%	100.0%	
	40歳以上45歳未満	度数	7	91	13	58	5	1	3	7	185
		行%	3.8%	49.2%	7.0%	31.4%	2.7%	0.5%	1.6%	3.8%	100.0%
	45歳以上50歳未満	度数	16	60	12	70	7		3	3	171
		行%	9.4%	35.1%	7.0%	40.9%	4.1%		1.8%	1.8%	100.0%
	50歳以上55歳未満	度数	9	27	5	24	2		3	3	73
		行%	12.3%	37.0%	6.8%	32.9%	2.7%		4.1%	4.1%	100.0%
55歳以上60歳未満	度数	4	4		5				2	15	
	行%	26.7%	26.7%		33.3%				13.3%	100.0%	
60歳以上	度数	1		1						2	
	行%	50.0%		50.0%						100.0%	
合計	度数	36	215	33	165	19	1	10	16	495	
	行%	7.3%	43.4%	6.7%	33.3%	3.8%	0.2%	2.0%	3.2%	100.0%	
本人性別	男性	度数	34	56	20	117	2		4	4	237
		行%	14.3%	23.6%	8.4%	49.4%	0.8%		1.7%	1.7%	100.0%
	女性	度数	2	159	13	48	17	1	6	12	258
	行%	0.8%	61.6%	5.0%	18.6%	6.6%	0.4%	2.3%	4.7%	100.0%	
合計	度数	36	215	33	165	19	1	10	16	495	
	行%	7.3%	43.4%	6.7%	33.3%	3.8%	0.2%	2.0%	3.2%	100.0%	
本人最終 学歴	中学校	度数	1						1	2	
		行%	50.0%						50.0%	100.0%	
	高等学校	度数	3	64	8	16	3		2	3	99
		行%	3.0%	64.6%	8.1%	16.2%	3.0%		2.0%	3.0%	100.0%
	短大・高専・専門学校	度数	2	71	4	37	10	1	3	3	131
		行%	1.5%	54.2%	3.1%	28.2%	7.6%	0.8%	2.3%	2.3%	100.0%
大学・大学院	度数	30	80	21	112	6		4	10	263	
	行%	11.4%	30.4%	8.0%	42.6%	2.3%		1.5%	3.8%	100.0%	
合計	度数	36	215	33	165	19	1	10	16	495	
	行%	7.3%	43.4%	6.7%	33.3%	3.8%	0.2%	2.0%	3.2%	100.0%	
婚姻上の 地位	未婚	度数	3	18		12			1	34	
		行%	8.8%	52.9%		35.3%			2.9%	100.0%	
	既婚	度数	33	196	32	152	19	1	9	16	458
		行%	7.2%	42.8%	7.0%	33.2%	4.1%	0.2%	2.0%	3.5%	100.0%
既婚だが配偶者回答なし	度数			1	1					3	
	行%			33.3%	33.3%					100.0%	
合計	度数	36	215	33	165	19	1	10	16	495	
	行%	7.3%	43.4%	6.7%	33.3%	3.8%	0.2%	2.0%	3.2%	100.0%	
居住地	東京	度数	24	139	15	112	12	1	4	11	318
		行%	7.5%	43.7%	4.7%	35.2%	3.8%	0.3%	1.3%	3.5%	100.0%
	大阪	度数	12	76	18	53	7		6	5	177
	行%	6.8%	42.9%	10.2%	29.9%	4.0%		3.4%	2.8%	100.0%	
合計	度数	36	215	33	165	19	1	10	16	495	
	行%	7.3%	43.4%	6.7%	33.3%	3.8%	0.2%	2.0%	3.2%	100.0%	

(本問28、配問31)

		最も長く経験した仕事での最高位の役職						合計	
		部長 相当職 以上	課長 相当職	課長 補佐・ 課長代	係長・ 主任 相当職	一般 社員	その他		
本人年齢 カテゴリ	40歳未満	度数	1		2	43	1	47	
		行%	2.1%		4.3%	91.5%	2.1%	100.0%	
	40歳以上45歳 未満	度数	11	28	11	35	96	4	
		行%	5.9%	15.1%	5.9%	18.9%	51.9%	2.2%	
	45歳以上50歳 未満	度数	20	42	8	25	71	6	
		行%	11.6%	24.4%	4.7%	14.5%	41.3%	3.5%	
	50歳以上55歳 未満	度数	14	19	1	8	25	5	
		行%	19.4%	26.4%	1.4%	11.1%	34.7%	6.9%	
55歳以上60歳 未満	度数	3	2	1	1	7	1		
	行%	20.0%	13.3%	6.7%	6.7%	46.7%	6.7%		
60歳以上	度数	1			1			2	
	行%	50.0%			50.0%			100.0%	
合計	度数	49	92	21	72	242	17	493	
	行%	9.9%	18.7%	4.3%	14.6%	49.1%	3.4%	100.0%	
本人性別	男性	度数	46	86	18	51	23	12	236
		行%	19.5%	36.4%	7.6%	21.6%	9.7%	5.1%	100.0%
	女性	度数	3	6	3	21	219	5	257
		行%	1.2%	2.3%	1.2%	8.2%	85.2%	1.9%	100.0%
合計	度数	49	92	21	72	242	17	493	
	行%	9.9%	18.7%	4.3%	14.6%	49.1%	3.4%	100.0%	
本人最終 学歴	中学校	度数	1				1	2	
		行%	50.0%				50.0%		
	高等学校	度数	6	7	1	10	74	1	99
		行%	6.1%	7.1%	1.0%	10.1%	74.7%	1.0%	100.0%
	短大・高専・専 門学校	度数	10	10	3	17	97	2	129
		行%	7.8%	2.3%	13.2%	75.2%	1.6%	100.0%	
大学・大学院	度数	43	74	17	45	70	14	263	
	行%	16.3%	28.1%	6.5%	17.1%	26.6%	5.3%	100.0%	
合計	度数	49	92	21	72	242	17	493	
	行%	9.9%	18.7%	4.3%	14.6%	49.1%	3.4%	100.0%	
婚姻上の 地位	未婚	度数	6	7	3	6	11	1	34
		行%	17.6%	20.6%	8.8%	17.6%	32.4%	2.9%	100.0%
	既婚	度数	43	84	18	64	231	16	456
		行%	9.4%	18.4%	3.9%	14.0%	50.7%	3.5%	100.0%
	既婚だが配偶 者回答なし	度数	1		2			3	
	行%	33.3%		66.7%				100.0%	
合計	度数	49	92	21	72	242	17	493	
	行%	9.9%	18.7%	4.3%	14.6%	49.1%	3.4%	100.0%	
居住地	東京	度数	36	65	12	46	149	8	316
		行%	11.4%	20.6%	3.8%	14.6%	47.2%	2.5%	100.0%
	大阪	度数	13	27	9	26	93	9	177
	行%	7.3%	15.3%	5.1%	14.7%	52.5%	5.1%	100.0%	
合計	度数	49	92	21	72	242	17	493	
	行%	9.9%	18.7%	4.3%	14.6%	49.1%	3.4%	100.0%	

(本問29、配問32)

		最長職年数							合計	
		5 年未 満	1 0 年未 満 以上	1 1 0 年未 満 以上	2 1 0 年未 満 以上	2 2 0 年未 満 以上	3 0 5 年未 満 以上	3 0 年未 満 以上		
本人年齢 カテゴリ	40歳未満	度数	15	19	9	3			46	
		行%	32.6%	41.3%	19.6%	6.5%			100.0%	
	40歳以上45歳 未満	度数	41	69	30	21	22		183	
		行%	22.4%	37.7%	16.4%	11.5%	12.0%		100.0%	
	45歳以上50歳 未満	度数	29	50	35	21	24	12	171	
		行%	17.0%	29.2%	20.5%	12.3%	14.0%	7.0%	100.0%	
	50歳以上55歳 未満	度数	10	15	15	13	5	9	6	
		行%	13.7%	20.5%	20.5%	17.8%	6.8%	12.3%	8.2%	
55歳以上60歳 未満	度数	1	2	1	1	2	6	2		
	行%	6.7%	13.3%	6.7%	6.7%	13.3%	40.0%	13.3%		
60歳以上	度数	1								
	行%	50.0%				50.0%				
合計	度数	96	155	91	59	54	27	8	490	
	行%	19.6%	31.6%	18.6%	12.0%	11.0%	5.5%	1.6%		
本人性別	男性	度数	28	53	56	36	42	16	5	236
		行%	11.9%	22.5%	23.7%	15.3%	17.6%	6.6%	2.1%	
	女性	度数	68	102	35	23	12	11	3	254
	行%	26.8%	40.2%	13.8%	9.1%	4.7%	4.3%	1.2%	100.0%	
合計	度数	96	155	91	59	54	27	8	490	
	行%	19.6%	31.6%	18.6%	12.0%	11.0%	5.5%	1.6%		
本人最終 学歴	中学校	度数	1					1	2	
		行%	50.0%				50.0%		100.0%	
	高等学校	度数	18	42	16	9	4	6	2	97
		行%	18.6%	43.3%	16.5%	9.3%	4.1%	6.2%	2.1%	
	短大・高専・専 門学校	度数	29	49	12	14	15	6	2	127
		行%	22.8%	38.6%	9.4%	11.0%	11.8%	4.7%	1.6%	
大学・大学院	度数	49	63	63	36	35	14	4	264	
	行%	18.6%	23.9%	23.9%	13.6%	13.3%	5.3%	1.5%		
合計	度数	96	155	91	59	54	27	8	490	
	行%	19.6%	31.6%	18.6%	12.0%	11.0%	5.5%	1.6%		
婚姻上の 地位	未婚	度数	3	10	8	4	7		2	34
		行%	8.8%	29.4%	23.5%	11.8%	20.6%		5.9%	
	既婚	度数	93	144	82	54	47	27	6	453
		行%	20.5%	31.8%	18.1%	11.9%	10.4%	6.0%	1.3%	
	既婚だが配偶 者回答なし	度数	1		1				3	
	行%	33.3%	33.3%	33.3%					100.0%	
合計	度数	96	155	91	59	54	27	8	490	
	行%	19.6%	31.6%	18.6%	12.0%	11.0%	5.5%	1.6%		
居住地	東京	度数	62	105	61	35	33	14	6	316
		行%	19.6%	33.2%	19.3%	11.1%	10.4%	4.4%	1.9%	
	大阪	度数	34	50	30	24	21	13	2	174
	行%	19.5%	28.7%	17.2%	13.8%	12.1%	7.5%	1.1%		
合計	度数	96	155	91	59	54	27	8	490	
	行%	19.6%	31.6%	18.6%	12.0%	11.0%	5.5%	1.6%		

(本問30、配問33)

		過去3年間の失業 経験の有無			
		いいえ	はい	合計	
本人年齢 カテゴリ	40歳未満	度数	44	5	49
		行%	89.8%	10.2%	100.0%
	40歳以上45歳	度数	187	17	204
		行%	91.7%	8.3%	100.0%
	45歳以上50歳	度数	169	17	186
		行%	90.9%	9.1%	100.0%
	50歳以上55歳	度数	74	5	79
		行%	93.7%	6.3%	100.0%
	55歳以上60歳	度数	15	2	17
		行%	88.2%	11.8%	100.0%
	60歳以上	度数	2		2
		行%	100.0%		100.0%
合計	度数	491	46	537	
	行%	91.4%	8.6%	100.0%	
本人性別	男性	度数	253	20	273
		行%	92.7%	7.3%	100.0%
	女性	度数	238	26	264
		行%	90.2%	9.8%	100.0%
合計	度数	491	46	537	
	行%	91.4%	8.6%	100.0%	
本人最終 学歴	中学校	度数	2		2
		行%	100.0%		100.0%
	高等学校	度数	92	9	101
		行%	91.1%	8.9%	100.0%
	短大・高専・専 門学校	度数	123	14	137
		行%	89.8%	10.2%	100.0%
大学・大学院	度数	273	23	296	
	行%	92.2%	7.8%	100.0%	
合計	度数	490	46	536	
	行%	91.4%	8.6%	100.0%	
婚姻上の 地位	未婚	度数	28	8	36
		行%	77.8%	22.2%	100.0%
	既婚	度数	460	38	498
		行%	92.4%	7.6%	100.0%
既婚だが配偶 者回答なし	度数	3		3	
	行%	100.0%		100.0%	
合計	度数	491	46	537	
	行%	91.4%	8.6%	100.0%	
居住地	東京	度数	311	25	336
		行%	92.6%	7.4%	100.0%
	大阪	度数	180	21	201
		行%	89.6%	10.4%	100.0%
合計	度数	491	46	537	
	行%	91.4%	8.6%	100.0%	

(本問30付、配問33付)

		失業中の生活の種							
		自 分 の 賃 金 ・ 給 料	配 偶 者 の 賃 金 ・ 給 料	他 の 世 帯 員 の 賃 金 ・ 給 料	雇 用 保 険 （ 失 業 ）	預 貯 金 の 取 り 崩 し	仕 送 り	そ の 他	合 計
本人年齢 カテゴリ	40歳未満	度数	4	1		2			5
		行%	80.0%	20.0%		40.0%			100.0%
	40歳以上45歳	度数	2	5	1	9	9		17
		行%	11.80%	29.4%	5.9%	52.9%	52.9%		100.0%
	45歳以上50歳	度数	3	12		5	6		19
		行%	15.8%	63.2%		26.3%	31.6%		100.0%
	50歳以上55歳	度数	4			4	2	1	5
		行%	20.0%			80.0%	40.0%	20.0%	100.0%
	55歳以上60歳	度数	2			2	1		2
		行%	100.0%			100.0%	50.0%		100.0%
	合計	度数	6	23	2	20	20	1	48
		行%	12.5%	47.9%	4.2%	41.7%	41.7%	2.1%	100.0%
本人性別	男性	度数	4	6		13	12		21
		行%	19.0%	28.6%		61.9%	57.1%		100.0%
	女性	度数	2	17	2	7	8	1	27
		行%	7.4%	63.0%	7.4%	25.9%	29.6%	3.7%	100.0%
合計	度数	6	23	2	20	20	1	48	
	行%	12.5%	47.9%	4.2%	41.7%	41.7%	2.1%	100.0%	
本人最終 学歴	高等学校	度数	2	3	2	2	4	1	9
		行%	22.2%	33.3%	22.2%	22.2%	44.4%	11.1%	100.0%
	短大・高専・専 門学校	度数	1	12		3	5		15
		行%	6.7%	80.0%		20.0%	33.3%		100.0%
大学・大学院	度数	3	8		15	11	1	24	
	行%	12.5%	33.3%		62.5%	45.8%	4.2%	100.0%	
合計	度数	6	23	2	20	20	1	48	
	行%	12.50%	47.9%	4.2%	41.7%	41.7%	2.1%	100.0%	
婚姻上の 地位	未婚	度数	2			6	4	1	8
		行%	25.0%			75.0%	50.0%	12.5%	100.0%
	既婚	度数	4	23	2	14	16	1	40
		行%	10.0%	57.5%	5.0%	35.0%	40.0%	2.5%	100.0%
合計	度数	6	23	2	20	20	1	48	
	行%	12.5%	47.9%	4.2%	41.7%	41.7%	2.1%	100.0%	
居住地	東京	度数	4	13	1	13	12	1	27
		行%	14.8%	48.1%	3.7%	48.1%	44.4%	3.7%	100.0%
	大阪	度数	2	10	1	7	8		21
		行%	9.5%	47.6%	4.8%	33.3%	38.1%		100.0%
合計	度数	6	23	2	20	20	1	48	
	行%	12.5%	47.9%	4.2%	41.7%	41.7%	2.1%	100.0%	

(本問30付、配問33付)

		失業中の過ごし方							合計
		職業訓練を受けていた	資格取得の勉強をして	報誌で求職活動をした	独立開業の準備をして	特に何もしていなかった	病気療養をしていた	その他	
本人年齢 カテゴリ	40歳未満	度数 行%			2 40.0%		3 60.0%	1 20.0%	5 100.0%
	40歳以上45歳	度数 行%	3 16.7%	3 16.7%	14 77.8%		3 16.7%	4 22.2%	18 100.0%
	45歳以上50歳	度数 行%		2 11.1%	12 66.7%		1 5.6%	3 16.7%	18 100.0%
	50歳以上55歳	度数 行%	2 40.0%	1 20.0%	5 100.0%				5 100.0%
	55歳以上60歳	度数 行%			2 100.0%				2 100.0%
	合計	度数 行%	5 10.4%	6 12.5%	35 72.9%		7 14.6%	8 16.7%	2 4.2%
本人性別	男性	度数 行%		2 5.0%	18 90.0%		1 5.0%	2 10.0%	20 100.0%
	女性	度数 行%	4 14.3%	4 14.3%	17 60.7%		6 21.4%	6 21.4%	28 100.0%
合計	度数 行%	5 10.4%	6 12.5%	35 72.9%		7 14.6%	8 16.7%	2 4.2%	48 100.0%
本人最終 学歴	高等学校	度数 行%	1 11.1%	3 33.3%	8 88.9%			2 22.2%	9 100.0%
	短大・高専・専	度数 行%	1 6.3%		8 50.0%		5 31.3%	3 18.8%	16 100.0%
	大学・大学院	度数 行%	3 13.0%	3 13.0%	19 82.6%		2 8.7%	3 13.0%	23 100.0%
合計	度数 行%	5 10.4%	6 12.5%	35 72.9%		7 14.6%	8 16.7%	2 4.2%	48 100.0%
婚姻上の 地位	未婚	度数 行%	1 12.5%	4 50.0%	8 100.0%			1 12.5%	8 100.0%
	既婚	度数 行%	4 10.0%	2 5.0%	27 67.5%		7 17.5%	7 17.5%	40 100.0%
合計	度数 行%	5 10.4%	6 12.5%	35 72.9%		7 14.6%	8 16.7%	2 4.2%	48 100.0%
居住地	東京	度数 行%	5 19.2%	4 15.4%	20 76.9%		4 15.4%	4 15.4%	26 100.0%
	大阪	度数 行%		2 9.1%	15 68.2%		3 13.6%	4 18.2%	22 100.0%
合計	度数 行%	5 10.4%	6 12.5%	35 72.9%		7 14.6%	8 16.7%	2 4.2%	48 100.0%

(本問30付、配問33付)

		勤め先をどのように見つけたか							合計	
		学校を通じて	ハローワークの紹介	知人などの紹介、縁故	就職情報誌を通じて	インターネットの募集情報で	新聞や雑誌の求人広告	民間の人材紹介ビジネス		その他
本人年齢 カテゴリ	40歳未満	度数 行%		1 25.0%	1 25.0%			1 25.0%	1 25.0%	4 100.0%
	40歳以上45歳	度数 行%		4 23.5%	1 5.9%	1 5.9%		3 17.6%	7 41.2%	17 100.0%
	45歳以上50歳	度数 行%	1 5.9%	3 17.6%	2 11.8%	1 5.9%	2 11.8%	6 35.3%	1 5.9%	17 100.0%
	50歳以上55歳	度数 行%		1 20.0%	1 20.0%			1 20.0%	1 20.0%	5 100.0%
	55歳以上60歳	度数 行%			1 50.0%				1 50.0%	2 100.0%
	合計	度数 行%	1 2.2%	9 20.0%	6 13.3%	2 4.4%	2 4.4%	11 24.4%	9 20.0%	45 100.0%
本人性別	男性	度数 行%		4 21.1%	4 21.1%	1 5.3%	2 10.5%	2 10.5%	4 21.1%	19 100.0%
	女性	度数 行%	1 3.8%	5 19.2%	2 7.7%	1 3.8%	2 8.7%	9 34.6%	5 19.2%	26 100.0%
合計	度数 行%	1 2.2%	9 20.0%	6 13.3%	2 4.4%	2 4.4%	11 24.4%	9 20.0%	45 100.0%	
本人最終 学歴	高等学校	度数 行%				1 14.3%		3 42.9%	2 28.6%	7 100.0%
	短大・高専・専	度数 行%	1 6.7%	4 26.7%	1 6.7%		2 13.3%	6 40.0%	1 6.7%	15 100.0%
	大学・大学院	度数 行%		5 21.7%	5 21.7%	1 4.3%		2 8.7%	6 26.1%	23 100.0%
合計	度数 行%	1 2.2%	9 20.0%	6 13.3%	2 4.4%	2 4.4%	11 24.4%	9 20.0%	45 100.0%	
婚姻上の 地位	未婚	度数 行%		2 25.0%	1 12.5%			2 25.0%	2 25.0%	8 100.0%
	既婚	度数 行%	1 2.7%	7 18.9%	5 13.5%	2 5.4%	2 5.4%	9 24.3%	7 18.9%	37 100.0%
合計	度数 行%	1 2.2%	9 20.0%	6 13.3%	2 4.4%	2 4.4%	11 24.4%	9 20.0%	45 100.0%	
居住地	東京	度数 行%		5 20.0%	4 16.0%	1 4.0%	1 4.0%	7 28.0%	6 24.0%	25 100.0%
	大阪	度数 行%	1 5.0%	4 20.0%	2 10.0%	1 5.0%	1 5.0%	4 20.0%	3 15.0%	20 100.0%
合計	度数 行%	1 2.2%	9 20.0%	6 13.3%	2 4.4%	2 4.4%	11 24.4%	9 20.0%	45 100.0%	

(本問31、配問34)

		配偶者とのコミュニケーション						合計	
		積極的	どちらかといえば	どちらともいえない	どちらかといえば	消極的	該当しない		
本人年齢 カテゴリ	40歳未満	度数	11	21	14	1		2	49
		行%	22.4%	42.9%	28.6%	2.0%		4.1%	100.0%
	40歳以上45歳未満	度数	24	88	44	20	7	21	204
		行%	11.8%	43.1%	21.6%	9.8%	3.4%	10.3%	100.0%
	45歳以上50歳未満	度数	22	73	61	12	10	9	187
		行%	11.8%	39.0%	32.6%	6.4%	5.3%	4.8%	100.0%
	50歳以上55歳未満	度数	15	32	21	4		8	80
		行%	18.8%	40.0%	26.3%	5.0%		10.0%	100.0%
55歳以上60歳未満	度数	4	6	5	1		1	17	
	行%	23.5%	35.3%	29.4%	5.9%		5.9%	100.0%	
60歳以上	度数	2						2	
	行%	100.0%						100.0%	
合計	度数	78	220	145	38	17	41	539	
	行%	14.5%	40.8%	26.9%	7.1%	3.2%	7.6%	100.0%	
本人性別	男性	度数	33	114	76	17	10	23	273
		行%	12.1%	41.8%	27.8%	6.2%	3.7%	8.4%	100.0%
	女性	度数	45	106	69	21	7	18	266
		行%	16.9%	39.8%	25.9%	7.9%	2.6%	6.8%	100.0%
合計	度数	78	220	145	38	17	41	539	
	行%	14.5%	40.8%	26.9%	7.1%	3.2%	7.6%	100.0%	
本人最終 学歴	中学校	度数			1				2
		行%	50.0%		50.0%				100.0%
	高等学校	度数	17	32	30	7	4	12	102
		行%	16.7%	31.4%	29.4%	6.9%	3.9%	11.8%	100.0%
	短大・高専・専門学校	度数	17	64	34	12	3	8	138
		行%	12.3%	46.4%	24.6%	8.7%	2.2%	5.8%	100.0%
大学・大学院	度数	43	123	80	19	10	21	296	
	行%	14.5%	41.6%	27.0%	6.4%	3.4%	7.1%	100.0%	
合計	度数	78	219	145	38	17	41	538	
	行%	14.5%	40.7%	27.0%	7.1%	3.2%	7.6%	100.0%	
婚姻上の 地位	未婚	度数						34	34
		行%						100.0%	100.0%
	既婚	度数	78	220	145	38	17	4	502
	行%	15.5%	43.8%	28.9%	7.6%	3.4%	0.8%	100.0%	
	既婚だが配偶者回答なし	度数						3	3
	行%							100.0%	100.0%
合計	度数	78	220	145	38	17	41	539	
	行%	14.5%	40.8%	26.9%	7.1%	3.2%	7.6%	100.0%	
居住地	東京	度数	55	129	93	25	8	29	339
		行%	16.2%	38.1%	27.4%	7.4%	2.4%	8.6%	100.0%
	大阪	度数	23	91	52	13	9	12	200
	行%	11.5%	45.5%	26.0%	6.5%	4.5%	6.0%	100.0%	
合計	度数	78	220	145	38	17	41	539	
	行%	14.5%	40.8%	26.9%	7.1%	3.2%	7.6%	100.0%	

(本問31、配問34)

		家事						合計	
		積極的	どちらかといえば	どちらともいえない	どちらかといえば	消極的	該当しない		
本人年齢 カテゴリ	40歳未満	度数	15	22	9	3	1		50
		行%	30.0%	44.0%	18.0%	6.0%	2.0%		100.0%
	40歳以上45歳未満	度数	39	68	48	32	16	2	205
		行%	19.0%	33.2%	23.4%	15.6%	7.8%	1.0%	100.0%
	45歳以上50歳未満	度数	33	50	56	25	20	4	188
		行%	17.6%	26.6%	29.8%	13.3%	10.6%	2.1%	100.0%
	50歳以上55歳未満	度数	10	26	20	10	13	1	80
		行%	12.5%	32.5%	25.0%	12.5%	16.3%	1.3%	100.0%
55歳以上60歳未満	度数	3	6	3	3	2		17	
	行%	17.6%	35.3%	17.6%	17.6%	11.8%		100.0%	
60歳以上	度数		1					2	
	行%		50.0%					100.0%	
合計	度数	100	173	136	73	53	7	542	
	行%	18.5%	31.9%	25.1%	13.5%	9.8%	1.3%	100.0%	
本人性別	男性	度数	21	65	80	52	49	7	274
		行%	7.7%	23.7%	29.2%	19.0%	17.9%	2.6%	100.0%
	女性	度数	79	108	56	21	4		268
	行%	29.5%	40.3%	20.9%	7.8%	1.5%		100.0%	
合計	度数	100	173	136	73	53	7	542	
	行%	18.5%	31.9%	25.1%	13.5%	9.8%	1.3%	100.0%	
本人最終 学歴	中学校	度数		1	1				2
		行%		50.0%	50.0%				100.0%
	高等学校	度数	25	39	19	15	4	1	103
		行%	24.3%	37.9%	18.4%	14.6%	3.9%	1.0%	100.0%
	短大・高専・専門学校	度数	35	54	34	8	8		139
		行%	25.2%	38.8%	24.5%	5.8%	5.8%		100.0%
大学・大学院	度数	40	79	82	50	41	5	297	
	行%	13.5%	26.6%	27.6%	16.8%	13.8%	1.7%	100.0%	
合計	度数	100	173	136	73	53	6	541	
	行%	18.5%	32.0%	25.1%	13.5%	9.8%	1.1%	100.0%	
婚姻上の 地位	未婚	度数	3	6	9	9	4	4	35
		行%	8.6%	17.1%	25.7%	25.7%	11.4%	11.4%	100.0%
	既婚	度数	95	167	127	63	49	3	504
	行%	18.8%	33.1%	25.2%	12.5%	9.7%	0.6%	100.0%	
	既婚だが配偶者回答なし	度数	2			1		3	
	行%	66.7%			33.3%			100.0%	
合計	度数	100	173	136	73	53	7	542	
	行%	18.5%	31.9%	25.1%	13.5%	9.8%	1.3%	100.0%	
居住地	東京	度数	63	107	84	49	34	3	340
		行%	18.5%	31.5%	24.7%	14.4%	10.0%	0.9%	100.0%
	大阪	度数	37	66	52	24	19	4	202
	行%	18.3%	32.7%	25.7%	11.9%	9.4%	2.0%	100.0%	
合計	度数	100	173	136	73	53	7	542	
	行%	18.5%	31.9%	25.1%	13.5%	9.8%	1.3%	100.0%	

(本問31、配問34)

		子供の教育						合計	
		積極的	どちらかといえば積極的	どちらともいえない	どちらかといえば消極的	消極的	該当しない		
本人年齢 カテゴリ	40歳未満	度数	18	20	5		1	6	50
		行%	36.0%	40.0%	10.0%		2.0%	12.0%	100.0%
	40歳以上45歳未満	度数	38	68	46	14	3	35	204
		行%	18.6%	33.3%	22.5%	6.9%	1.5%	17.2%	100.0%
	45歳以上50歳未満	度数	30	47	69	14	2	25	187
		行%	16.0%	25.1%	36.9%	7.5%	1.1%	13.4%	100.0%
	50歳以上55歳未満	度数	11	17	27	7		18	80
		行%	13.8%	21.3%	33.8%	8.8%		22.5%	100.0%
合計	度数	99	155	147	37	7	95	540	
	行%	18.3%	28.7%	27.2%	6.9%	1.3%	17.6%	100.0%	
本人性別	男性	度数	20	59	108	29	7	50	273
		行%	7.3%	21.6%	39.6%	10.6%	2.6%	18.3%	100.0%
合計	度数	79	96	39	8		45	267	
	行%	29.6%	36.0%	14.6%	3.0%		16.9%	100.0%	
合計	度数	99	155	147	37	7	95	540	
	行%	18.3%	28.7%	27.2%	6.9%	1.3%	17.6%	100.0%	
本人最終 学歴	中学校	度数			2				2
		行%			100.0%				100.0%
	高等学校	度数	16	36	21	7	1	22	103
		行%	15.5%	35.0%	20.4%	6.8%	1.0%	21.4%	100.0%
	短大・高専・専門学校	度数	34	53	25	7		19	138
		行%	24.6%	38.4%	18.1%	5.1%		13.8%	100.0%
合計	度数	49	66	99	22	6	54	296	
	行%	16.6%	22.3%	33.4%	7.4%	2.0%	18.2%	100.0%	
合計	度数	99	155	147	36	7	95	539	
	行%	18.4%	28.8%	27.3%	6.7%	1.3%	17.6%	100.0%	
婚姻上の 地位	未婚	度数	1	2	3			28	34
		行%	2.9%	5.9%	8.8%			82.4%	100.0%
	既婚	度数	98	153	144	37	6	65	503
		行%	19.5%	30.4%	28.6%	7.4%	1.2%	12.9%	100.0%
合計	度数					1	2	3	
	行%					33.3%	66.7%	100.0%	
合計	度数	99	155	147	37	7	95	540	
	行%	18.3%	28.7%	27.2%	6.9%	1.3%	17.6%	100.0%	
居住地	東京	度数	67	91	93	18	6	64	339
		行%	19.8%	26.8%	27.4%	5.3%	1.8%	18.9%	100.0%
	大阪	度数	32	64	54	19	1	31	201
		行%	15.9%	31.8%	26.9%	9.5%	0.5%	15.4%	100.0%
合計	度数	99	155	147	37	7	95	540	
	行%	18.3%	28.7%	27.2%	6.9%	1.3%	17.6%	100.0%	

(本問31、配問34)

		子供とのコミュニケーション						
		積極的	どちらかといえば積極的	どちらともいえない	どちらかといえば消極的	消極的	該当しない	
本人年齢 カテゴリ	40歳未満	度数	21	19	3	1		6
		行%	42.0%	38.0%	6.0%	2.0%		12.0%
	40歳以上45歳未満	度数	54	74	33	8	1	34
		行%	26.5%	36.3%	16.2%	3.9%	0.5%	16.7%
	45歳以上50歳未満	度数	33	72	44	14	3	22
		行%	17.6%	38.3%	23.4%	7.4%	1.6%	11.7%
	50歳以上55歳未満	度数	13	31	19	5		12
		行%	16.3%	38.8%	23.8%	6.3%		15.0%
合計	度数	1	5	1	2		7	
	行%	6.3%	31.3%	6.3%	12.5%		43.8%	
合計	度数	123	201	100	31	4	81	
	行%	22.8%	37.2%	18.5%	5.7%	0.7%	15.0%	
本人性別	男性	度数	27	101	69	28	3	46
		行%	9.9%	36.9%	25.2%	10.2%	1.1%	16.8%
合計	度数	96	100	31	3	1	35	
	行%	36.1%	37.6%	11.7%	1.1%	0.4%	13.2%	
合計	度数	123	201	100	31	4	81	
	行%	22.8%	37.2%	18.5%	5.7%	0.7%	15.0%	
本人最終 学歴	中学校	度数		1	1			
		行%		50.0%	50.0%			
	高等学校	度数	24	40	17	6	1	15
		行%	23.3%	38.8%	16.5%	5.8%	1.0%	14.6%
	短大・高専・専門学校	度数	45	54	19	4		15
		行%	32.8%	39.4%	13.9%	2.9%		10.9%
合計	度数	54	105	63	21	3	51	
	行%	18.2%	35.4%	21.2%	7.1%	1.0%	17.2%	
合計	度数	123	200	100	31	4	81	
	行%	22.8%	37.1%	18.6%	5.8%	0.7%	15.0%	
婚姻上の 地位	未婚	度数	2	2	3	1	1	25
		行%	5.9%	5.9%	8.8%	2.9%	2.9%	73.5%
	既婚	度数	121	199	97	30	2	54
		行%	24.1%	39.6%	19.3%	6.0%	0.4%	10.7%
合計	度数					1	2	
	行%					33.3%	66.7%	100.0%
合計	度数	123	201	100	31	4	81	
	行%	22.8%	37.2%	18.5%	5.7%	0.7%	15.0%	
居住地	東京	度数	78	121	60	20	3	58
		行%	22.9%	35.6%	17.6%	5.9%	0.9%	17.1%
	大阪	度数	45	80	40	11	1	23
		行%	22.5%	40.0%	20.0%	5.5%	0.5%	11.5%
合計	度数	123	201	100	31	4	81	
	行%	22.8%	37.2%	18.5%	5.7%	0.7%	15.0%	

(本問31、配問34)

		親の世話や介護						合計	
		積極的	どちらかといえば	どちらともいえない	どちらかといえば	消極的	該当しない		
本人年齢 カテゴリ	40歳未満	度数	2	6	22	3	3	14	50
		行%	4.0%	12.0%	44.0%	6.0%	6.0%	28.0%	100.0%
	40歳以上45歳未満	度数	6	30	70	31	16	51	204
		行%	2.9%	14.7%	34.3%	15.2%	7.8%	25.0%	100.0%
	45歳以上50歳未満	度数	4	33	60	34	11	46	188
		行%	2.1%	17.6%	31.9%	18.1%	5.9%	24.5%	100.0%
	50歳以上55歳未満	度数	3	17	27	11	7	15	80
		行%	3.8%	21.3%	33.8%	13.8%	8.8%	18.8%	100.0%
55歳以上60歳未満	度数	1	2	4	1	1	8	17	
	行%	5.9%	11.8%	23.5%	5.9%	5.9%	47.1%	100.0%	
60歳以上	度数						2	2	
	行%						100.0%	100.0%	
合計	度数	16	88	183	80	38	136	541	
	行%	3.0%	16.3%	33.8%	14.8%	7.0%	25.1%	100.0%	
本人性別	男性	度数	1	32	96	55	25	65	274
		行%	0.4%	11.7%	35.0%	20.1%	9.1%	23.7%	100.0%
	女性	度数	15	56	87	25	13	71	267
		行%	5.6%	21.0%	32.6%	9.4%	4.9%	26.6%	100.0%
合計	度数	16	88	183	80	38	136	541	
	行%	3.0%	16.3%	33.8%	14.8%	7.0%	25.1%	100.0%	
本人最終 学歴	中学校	度数			2				2
		行%			100.0%				100.0%
	高等学校	度数	3	22	40	7	4	27	103
		行%	2.9%	21.4%	38.8%	6.8%	3.9%	26.2%	100.0%
	短大・高専・専門学校	度数	6	29	41	14	11	37	138
		行%	4.3%	21.0%	29.7%	10.1%	8.0%	26.8%	100.0%
大学・大学院	度数	7	37	100	59	23	71	297	
	行%	2.4%	12.5%	33.7%	19.9%	7.7%	23.9%	100.0%	
合計	度数	16	88	183	80	38	135	540	
	行%	3.0%	16.3%	33.9%	14.8%	7.0%	25.0%	100.0%	
婚姻上の 地位	未婚	度数		3	8	6	2	16	35
		行%		8.6%	22.9%	17.1%	5.7%	45.7%	100.0%
	既婚	度数	16	85	174	74	36	118	503
		行%	3.2%	16.9%	34.6%	14.7%	7.2%	23.5%	100.0%
	既婚だが配偶者回答なし	度数			1		2	3	
		行%			33.3%		66.7%	100.0%	
合計	度数	16	88	183	80	38	136	541	
	行%	3.0%	16.3%	33.8%	14.8%	7.0%	25.1%	100.0%	
居住地	東京	度数	13	51	108	56	26	85	339
		行%	3.8%	15.0%	31.9%	16.5%	7.7%	25.1%	100.0%
	大阪	度数	3	37	75	24	12	51	202
	行%	1.5%	18.3%	37.1%	11.9%	5.9%	25.2%	100.0%	
合計	度数	16	88	183	80	38	136	541	
	行%	3.0%	16.3%	33.8%	14.8%	7.0%	25.1%	100.0%	

(本問31、配問34)

		上記以外の家族サービス						合計	
		積極的	どちらかといえば	どちらともいえない	どちらかといえば	消極的	該当しない		
本人年齢 カテゴリ	40歳未満	度数	1	15	25	2	1	6	50
		行%	2.0%	30.0%	50.0%	4.0%	2.0%	12.0%	100.0%
	40歳以上45歳未満	度数	10	60	91	18	2	24	205
		行%	4.9%	29.3%	44.4%	8.8%	1.0%	11.7%	100.0%
	45歳以上50歳未満	度数	9	57	77	21	3	21	188
		行%	4.8%	30.3%	41.0%	11.2%	1.6%	11.2%	100.0%
	50歳以上55歳未満	度数	4	25	36	8	2	5	80
		行%	5.0%	31.3%	45.0%	10.0%	2.5%	6.3%	100.0%
55歳以上60歳未満	度数	2	2	6	2	1	4	17	
	行%	11.8%	11.8%	35.3%	11.8%	5.9%	23.5%	100.0%	
60歳以上	度数	1					1	2	
	行%	50.0%					50.0%	100.0%	
合計	度数	27	159	235	51	9	61	542	
	行%	5.0%	29.3%	43.4%	9.4%	1.7%	11.3%	100.0%	
本人性別	男性	度数	10	74	116	32	6	38	274
		行%	3.6%	27.0%	42.3%	11.7%	2.2%	13.1%	100.0%
	女性	度数	17	85	119	19	3	25	268
	行%	6.3%	31.7%	44.4%	7.1%	1.1%	9.3%	100.0%	
合計	度数	27	159	235	51	9	61	542	
	行%	5.0%	29.3%	43.4%	9.4%	1.7%	11.3%	100.0%	
本人最終 学歴	中学校	度数			2				2
		行%			100.0%				100.0%
	高等学校	度数	5	28	52	6	2	10	103
		行%	4.9%	27.2%	50.5%	5.8%	1.9%	9.7%	100.0%
	短大・高専・専門学校	度数	6	50	58	9	2	14	139
		行%	4.3%	36.0%	41.7%	6.5%	1.4%	10.1%	100.0%
大学・大学院	度数	16	81	123	36	5	36	297	
	行%	5.4%	27.3%	41.4%	12.1%	1.7%	12.1%	100.0%	
合計	度数	27	159	235	51	9	60	541	
	行%	5.0%	29.4%	43.4%	9.4%	1.7%	11.1%	100.0%	
婚姻上の 地位	未婚	度数	2	7	5	4	1	17	36
		行%	5.6%	19.4%	13.9%	11.1%	2.8%	47.2%	100.0%
	既婚	度数	25	152	230	47	7	42	503
		行%	5.0%	30.2%	45.7%	9.3%	1.4%	8.3%	100.0%
	既婚だが配偶者回答なし	度数			1		2	3	
		行%			33.3%		66.7%	100.0%	
合計	度数	27	159	235	51	9	61	542	
	行%	5.0%	29.3%	43.4%	9.4%	1.7%	11.3%	100.0%	
居住地	東京	度数	22	92	145	35	8	39	341
		行%	6.5%	27.0%	42.5%	10.3%	2.3%	11.4%	100.0%
	大阪	度数	5	67	90	16	1	22	201
	行%	2.5%	33.3%	44.8%	8.0%	0.5%	10.9%	100.0%	
合計	度数	27	159	235	51	9	61	542	
	行%	5.0%	29.3%	43.4%	9.4%	1.7%	11.3%	100.0%	

(本問31、配問34)

		親戚つきあい						合計
		積極的	どちらかといえば積極的	どちらともいえない	どちらかといえば消極的	消極的	該当しない	
本人年齢 カテゴリ	40歳未満	度数	1	10	18	10	9	48
		行%	2.1%	20.8%	37.5%	20.8%	18.8%	100.0%
	40歳以上45歳未満	度数	6	27	78	55	35	204
		行%	2.9%	13.2%	38.2%	27.0%	17.2%	100.0%
	45歳以上50歳未満	度数	3	22	55	62	46	188
		行%	1.6%	11.7%	29.3%	33.0%	24.5%	100.0%
	50歳以上55歳未満	度数	1	16	32	19	12	80
		行%	1.3%	20.0%	40.0%	23.8%	15.0%	100.0%
55歳以上60歳未満	度数	2	4	4	4	3	17	
	行%	11.8%	23.5%	23.5%	23.5%	17.6%	100.0%	
60歳以上	度数		1		1		2	
	行%		50.0%		50.0%		100.0%	
合計	度数	13	80	187	151	105	539	
	行%	2.4%	14.8%	34.7%	28.0%	19.5%	100.0%	
本人性別	男性	度数	4	26	91	90	61	274
		行%	1.5%	9.5%	33.2%	32.8%	22.3%	100.0%
	女性	度数	9	54	96	61	44	265
		行%	3.4%	20.4%	36.2%	23.0%	16.6%	100.0%
合計	度数	13	80	187	151	105	539	
	行%	2.4%	14.8%	34.7%	28.0%	19.5%	100.0%	
本人最終 学歴	中学校	度数				1	1	2
		行%				50.0%	50.0%	100.0%
	高等学校	度数	4	19	35	26	17	102
		行%	3.9%	18.6%	34.3%	25.5%	16.7%	100.0%
	短大・高専・専門学校	度数	3	22	53	39	20	137
		行%	2.2%	16.1%	38.7%	28.5%	14.6%	100.0%
	大学・大学院	度数	6	38	99	85	67	297
	行%	2.0%	12.8%	33.3%	28.6%	22.6%	100.0%	
合計	度数	13	79	187	151	105	538	
	行%	2.4%	14.7%	34.8%	28.1%	19.5%	100.0%	
婚姻上の 地位	未婚	度数		5	10	9	11	35
		行%		14.3%	28.6%	25.7%	31.4%	100.0%
	既婚	度数	13	75	177	141	93	501
		行%	2.6%	15.0%	35.3%	28.1%	18.6%	100.0%
	既婚だが配偶者回答なし	度数				1	1	3
	行%				33.3%	33.3%	100.0%	
合計	度数	13	80	187	151	105	539	
	行%	2.4%	14.8%	34.7%	28.0%	19.5%	100.0%	
居住地	東京	度数	9	50	107	98	73	340
		行%	2.6%	14.7%	31.5%	28.8%	21.5%	100.0%
	大阪	度数	4	30	80	53	32	199
		行%	2.0%	15.1%	40.2%	26.6%	16.1%	100.0%
合計	度数	13	80	187	151	105	539	
	行%	2.4%	14.8%	34.7%	28.0%	19.5%	100.0%	

(本問31、配問34)

		自分の趣味						合計	
		積極的	どちらかといえば積極的	どちらともいえない	どちらかといえば消極的	消極的	該当しない		
本人年齢 カテゴリ	40歳未満	度数	8	17	16	5	3	50	
		行%	16.0%	34.0%	32.0%	10.0%	6.0%	2.0%	100.0%
	40歳以上45歳未満	度数	39	79	57	19	11	205	
		行%	19.0%	38.5%	27.8%	9.3%	5.4%	100.0%	
	45歳以上50歳未満	度数	49	66	44	23	6	188	
		行%	26.1%	35.1%	23.4%	12.2%	3.2%	100.0%	
	50歳以上55歳未満	度数	17	32	25	4	2	80	
		行%	21%	40%	31.3%	5.0%	2.5%	100.0%	
55歳以上60歳未満	度数	6	5	5		1	17		
	行%	35.3%	29.4%	29.4%		5.9%	100.0%		
60歳以上	度数	1			1		2		
	行%	50.0%			50.0%		100.0%		
合計	度数	120	199	147	52	23	542		
	行%	22.1%	36.7%	27.1%	9.6%	4.2%	0.2%	100.0%	
本人性別	男性	度数	78	111	62	17	6	274	
		行%	28.5%	40.5%	22.6%	6.2%	2.2%	100.0%	
	女性	度数	42	88	85	35	17	268	
		行%	15.7%	32.8%	31.7%	13.1%	6.3%	0.4%	100.0%
合計	度数	120	199	147	52	23	542		
	行%	22.1%	36.7%	27.1%	9.6%	4.2%	0.2%	100.0%	
本人最終 学歴	中学校	度数			2			2	
		行%			100.0%			100.0%	
	高等学校	度数	18	26	33	18	7	103	
		行%	17.5%	25.2%	32.0%	17.5%	6.8%	1.0%	100.0%
	短大・高専・専門学校	度数	26	51	40	16	6	139	
		行%	18.7%	36.7%	28.8%	11.5%	4.3%	100.0%	
大学・大学院	度数	75	122	72	18	10	297		
	行%	25.3%	41.1%	24.2%	6.1%	3.4%	100.0%		
合計	度数	119	199	147	52	23	541		
	行%	22.0%	36.8%	27.2%	9.6%	4.3%	0.2%	100.0%	
婚姻上の 地位	未婚	度数	14	14	4	1	2	35	
		行%	40.0%	40.0%	11.4%	2.9%	5.7%	100.0%	
	既婚	度数	104	185	142	51	21	504	
		行%	20.6%	36.7%	28.2%	10.1%	4.2%	0.2%	100.0%
	既婚だが配偶者回答なし	度数	2		1			3	
	行%	66.7%		33.3%			100.0%		
合計	度数	120	199	147	52	23	542		
	行%	22.1%	36.7%	27.1%	9.6%	4.2%	0.2%	100.0%	
居住地	東京	度数	89	117	89	30	15	340	
		行%	26.2%	34.4%	26.2%	8.8%	4.4%	100.0%	
	大阪	度数	31	82	58	22	8	202	
		行%	15.3%	40.6%	28.7%	10.9%	4.0%	0.5%	100.0%
合計	度数	120	199	147	52	23	542		
	行%	22.1%	36.7%	27.1%	9.6%	4.2%	0.2%	100.0%	

(本問31、配問34)

		自分の能力や教養を高めること						合計
		積極的	どちらかといえば	どちらともいえない	どちらかといえば	消極的	該当しない	
本人年齢 カテゴリ	40歳未満	度数	2	16	22	7	3	50
		行%	4.0%	32.0%	44.0%	14.0%	6.0%	100.0%
	40歳以上45歳未満	度数	21	63	86	22	13	205
		行%	10.2%	30.7%	42.0%	10.7%	6.3%	100.0%
	45歳以上50歳未満	度数	21	64	69	26	6	187
		行%	11.2%	34.2%	36.9%	13.9%	3.2%	100.0%
	50歳以上55歳未満	度数	7	36	30	5	1	80
		行%	8.8%	45.0%	37.5%	6.3%	1.3%	100.0%
55歳以上60歳未満	度数	4	7	5	1		17	
	行%	23.5%	41.2%	29.4%	5.9%		100.0%	
60歳以上	度数		2				2	
	行%		100.0%				100.0%	
合計	度数	55	188	212	61	23	541	
	行%	10.2%	34.8%	39.2%	11.3%	4.3%	100.0%	
本人性別	男性	度数	33	114	97	23	6	274
		行%	12.0%	41.6%	35.4%	8.4%	2.2%	100.0%
	女性	度数	22	74	115	38	17	267
		行%	8.2%	27.7%	43.1%	14.2%	6.4%	100.0%
合計	度数	55	188	212	61	23	541	
	行%	10.2%	34.8%	39.2%	11.3%	4.3%	100.0%	
本人最終 学歴	中学校	度数			1	1		2
		行%			50.0%	50.0%		100.0%
	高等学校	度数	5	22	49	17	9	102
		行%	4.9%	21.6%	48.0%	16.7%	8.8%	100.0%
	短大・高専・専門学校	度数	14	36	61	18	9	139
		行%	10.1%	25.9%	43.9%	12.9%	6.5%	100.0%
大学・大学院	度数	36	130	101	25	4	297	
	行%	12.1%	43.8%	34.0%	8.4%	1.3%	100.0%	
合計	度数	55	188	212	61	22	540	
	行%	10.2%	34.8%	39.3%	11.3%	4.1%	100.0%	
婚姻上の 地位	未婚	度数	4	14	13	3	1	35
		行%	11.4%	40.0%	37.1%	8.6%	2.9%	100.0%
	既婚	度数	51	173	198	57	22	503
		行%	10.1%	34.4%	39.4%	11.3%	4.4%	100.0%
	既婚だが配偶者回答なし	度数		1	1			3
		行%		33.3%	33.3%			100.0%
合計	度数	55	188	212	61	23	541	
	行%	10.2%	34.8%	39.2%	11.3%	4.3%	100.0%	
居住地	東京	度数	41	121	131	33	13	340
		行%	12.1%	35.6%	38.5%	9.7%	3.8%	100.0%
	大阪	度数	14	67	81	28	10	201
		行%	7.0%	33.3%	40.3%	13.9%	5.0%	100.0%
合計	度数	55	188	212	61	23	541	
	行%	10.2%	34.8%	39.2%	11.3%	4.3%	100.0%	

(本問31、配問34)

		隣近所とのつきあい						合計
		積極的	どちらかといえば	どちらともいえない	どちらかといえば	消極的	該当しない	
本人年齢 カテゴリ	40歳未満	度数	2	12	23	8	5	50
		行%	4.0%	24.0%	46.0%	16.0%	10.0%	100.0%
	40歳以上45歳未満	度数	4	38	69	55	36	205
		行%	2.0%	18.5%	33.7%	26.8%	17.6%	100.0%
	45歳以上50歳未満	度数	2	30	56	57	43	188
		行%	1.1%	16.0%	29.8%	30.3%	22.9%	100.0%
	50歳以上55歳未満	度数		17	27	22	13	80
		行%		21.3%	33.8%	27.5%	16.3%	100.0%
55歳以上60歳未満	度数	3	1	8	1	4	17	
	行%	17.6%	5.9%	47.1%	5.9%	23.5%	100.0%	
60歳以上	度数			1			2	
	行%			50.0%		50.0%	100.0%	
合計	度数	11	98	184	143	102	542	
	行%	2.0%	18.1%	33.9%	26.4%	18.8%	100.0%	
本人性別	男性	度数	1	27	84	95	64	274
		行%	0.4%	9.9%	30.7%	34.7%	23.4%	100.0%
	女性	度数	10	71	100	48	38	268
		行%	3.7%	26.5%	37.3%	17.9%	14.2%	100.0%
合計	度数	11	98	184	143	102	542	
	行%	2.0%	18.1%	33.9%	26.4%	18.8%	100.0%	
本人最終 学歴	中学校	度数				1	1	2
		行%				50.0%	50.0%	100.0%
	高等学校	度数	3	26	36	21	16	103
		行%	2.9%	25.2%	35.0%	20.4%	15.5%	100.0%
	短大・高専・専門学校	度数	3	38	52	27	19	139
		行%	2.2%	27.3%	37.4%	19.4%	13.7%	100.0%
大学・大学院	度数	5	34	96	94	65	297	
	行%	1.7%	11.4%	32.3%	31.6%	21.9%	100.0%	
合計	度数	11	98	184	143	101	542	
	行%	2.0%	18.1%	34.0%	26.4%	18.7%	100.0%	
婚姻上の 地位	未婚	度数	1	6	5	10	12	35
		行%	2.9%	17.1%	14.3%	28.6%	34.3%	100.0%
	既婚	度数	10	92	178	132	89	504
		行%	2.0%	18.3%	35.3%	26.2%	17.7%	100.0%
	既婚だが配偶者回答なし	度数			1	1		3
		行%			33.3%	33.3%		100.0%
合計	度数	11	98	184	143	102	542	
	行%	2.0%	18.1%	33.9%	26.4%	18.8%	100.0%	
居住地	東京	度数	6	53	112	89	76	340
		行%	1.8%	15.6%	32.9%	26.2%	22.4%	100.0%
	大阪	度数	5	45	72	54	26	202
		行%	2.5%	22.3%	35.6%	26.7%	12.9%	100.0%
合計	度数	11	98	184	143	102	542	
	行%	2.0%	18.1%	33.9%	26.4%	18.8%	100.0%	

(本問31、配問34)

		自治会など地域活動						合計	
		積極的	どちらかといえば積極的	どちらともいえない	どちらかといえば消極的	消極的	該当しない		
本人年齢 カテゴリ	40歳未満	度数	1	7	22	11	7	2	50
		行%	2.0%	14.0%	44.0%	22.0%	14.0%	4.0%	100.0%
	40歳以上45歳未満	度数	2	25	53	53	62	10	205
		行%	1.0%	12.2%	25.9%	25.9%	30.2%	4.9%	100.0%
	45歳以上50歳未満	度数	4	19	42	60	57	6	188
		行%	2.1%	10.1%	22.3%	31.9%	30.3%	3.2%	100.0%
	50歳以上55歳未満	度数	2	13	17	19	24	5	80
		行%	2.5%	16.3%	21.3%	23.8%	30.0%	6.3%	100.0%
55歳以上60歳未満	度数	2	3	3	3	6		17	
	行%	11.8%	17.6%	17.6%	17.6%	35.3%		100.0%	
60歳以上	度数				1	1		2	
	行%				50.0%	50.0%		100.0%	
合計	度数	11	67	137	147	157	23	542	
	行%	2.0%	12.4%	25.3%	27.1%	29.0%	4.2%	100.0%	
本人性別	男性	度数	4	19	51	89	100	11	274
		行%	1.5%	6.9%	18.6%	32.5%	36.5%	4.0%	100.0%
	女性	度数	7	48	86	58	57	12	268
		行%	2.6%	17.9%	32.1%	21.6%	21.3%	4.5%	100.0%
合計	度数	11	67	137	147	157	23	542	
	行%	2.0%	12.4%	25.3%	27.1%	29.0%	4.2%	100.0%	
本人最終 学歴	中学校	度数					2	2	2
		行%					100.0%		100.0%
	高等学校	度数	3	17	35	15	27	6	103
		行%	2.9%	16.5%	34.0%	14.6%	26.2%	5.8%	100.0%
	短大・高専・専門学校	度数	1	29	41	35	27	6	139
		行%	0.7%	20.9%	29.5%	25.2%	19.4%	4.3%	100.0%
大学・大学院	度数	7	21	61	96	101	11	297	
	行%	2.4%	7.1%	20.5%	32.3%	34.0%	3.7%	100.0%	
合計	度数	11	67	137	146	157	23	541	
	行%	2.0%	12.4%	25.3%	27.0%	29.0%	4.3%	100.0%	
婚姻上の 地位	未婚	度数		2	3	12	17	1	35
		行%		5.7%	8.6%	34.3%	48.6%	2.9%	100.0%
	既婚	度数	11	65	134	135	137	22	504
		行%	2.2%	12.9%	26.6%	26.8%	27.2%	4.4%	100.0%
	既婚だが配偶者回答なし	度数					3	3	
	行%					100.0%		100.0%	
合計	度数	11	67	137	147	157	23	542	
	行%	2.0%	12.4%	25.3%	27.1%	29.0%	4.2%	100.0%	
居住地	東京	度数	7	35	73	96	110	19	340
		行%	2.1%	10.3%	21.5%	28.2%	32.4%	5.6%	100.0%
	大阪	度数	4	32	64	51	47	4	202
	行%	2.0%	15.8%	31.7%	25.2%	23.3%	2.0%	100.0%	
合計	度数	11	67	137	147	157	23	542	
	行%	2.0%	12.4%	25.3%	27.1%	29.0%	4.2%	100.0%	

(本問32、配問34)

		料理						合計		
		もっぱらあなたが 行っている	どちらかといえばあ なたが行うことが多い	あなたと配偶者 のどちらかといえ ばあの方が	どちらかといえ ば配偶の方が	もっぱら配偶者 が行っている	あなたや配偶者 以外の人が行っ ている		該当しない	
本人年齢 カテゴリ	40歳未満	度数	40	5	4			1	50	
		行%	80.0%	10.0%	8.0%			2.0%	100.0%	
	40歳以上45歳未満	度数	83	28	5	17	62	7	3	205
		行%	40.5%	13.7%	2.4%	8.3%	30.2%	3.4%	1.5%	100.0%
	45歳以上50歳未満	度数	66	11	4	16	81	7	2	187
		行%	35.3%	5.9%	2.1%	8.6%	43.3%	3.7%	1.1%	100.0%
	50歳以上55歳未満	度数	23	5	3	4	41	2	2	80
		行%	28.8%	6.3%	3.8%	5.0%	51.3%	2.5%	2.5%	100.0%
55歳以上60歳未満	度数	6	2			9			17	
	行%	35.3%	11.8%			52.9%			100.0%	
60歳以上	度数				1	1			2	
	行%				50.0%	50.0%			100.0%	
合計	度数	218	51	16	38	194	17	7	541	
	行%	40.3%	9.4%	3.0%	7.0%	35.9%	3.1%	1.3%	100.0%	
本人性別	男性	度数	13	7	9	34	192	12	6	273
		行%	4.8%	2.6%	3.3%	12.5%	70.3%	4.4%	2.2%	100.0%
	女性	度数	205	44	7	4	2	5	1	268
	行%	76.5%	16.4%	2.6%	1.5%	0.7%	1.9%	0.4%	100.0%	
合計	度数	218	51	16	38	194	17	7	541	
	行%	40.3%	9.4%	3.0%	7.0%	35.9%	3.1%	1.3%	100.0%	
本人最終 学歴	中学校	度数	1				1		2	
		行%	50.0%				50.0%		100.0%	
	高等学校	度数	68	13	1	4	14	2	1	103
		行%	66.0%	12.6%	1.0%	3.9%	13.6%	1.9%	1.0%	100.0%
	短大・高専・専門学校	度数	94	11	5	8	18	1	2	139
		行%	67.6%	7.9%	3.6%	5.8%	12.9%	0.7%	1.4%	100.0%
大学・大学院	度数	55	27	10	26	160	14	4	296	
	行%	18.6%	9.1%	3.4%	8.8%	54.1%	4.7%	1.4%	100.0%	
合計	度数	218	51	16	38	193	17	7	540	
	行%	40.4%	9.4%	3.0%	7.0%	35.7%	3.1%	1.3%	100.0%	
婚姻上の 地位	未婚	度数	17	5			8		5	35
		行%	48.6%	14.3%			22.9%		14.3%	100.0%
	既婚	度数	198	46	16	38	194	9	2	503
		行%	39.4%	9.1%	3.2%	7.6%	38.6%	1.8%	0.4%	100.0%
	既婚だが配偶者回答なし	度数	3						3	
	行%	100.0%							100.0%	
合計	度数	218	51	16	38	194	17	7	541	
	行%	40.3%	9.4%	3.0%	7.0%	35.9%	3.1%	1.3%	100.0%	
居住地	東京	度数	135	35	12	29	115	10	3	339
		行%	39.8%	10.3%	3.5%	8.6%	33.9%	2.9%	0.9%	100.0%
	大阪	度数	83	16	4	9	79	7	4	202
	行%	41.1%	7.9%	2.0%	4.5%	39.1%	3.5%	2.0%	100.0%	
合計	度数	218	51	16	38	194	17	7	541	
	行%	40.3%	9.4%	3.0%	7.0%	35.9%	3.1%	1.3%	100.0%	

(本問32、配問35)

		食事の後かたづけ							
		もっぱらあなたが 行っている	どちらかといえば あなたが 行っていることが多い	あなたと 同じくらい 行っている	どちらか といえば あなたが 行っている ことが多い	もっぱら 行っている 配偶者が 行っている	あなたや 配偶者以外 の人が 行っている	該当しない	合計
本人年齢 カテゴリ	40歳未満	度数 29	13	4	3		1		50
		行% 58.0%	26.0%	8.0%	6.0%		2.0%		100.0%
	40歳以上45歳 未満	度数 76	31	17	25	45	7	4	205
		行% 37.1%	15.1%	8.3%	12.2%	22.0%	3.4%	2.0%	100.0%
	45歳以上50歳 未満	度数 54	23	18	35	51	5	2	188
		行% 28.7%	12.2%	9.6%	18.6%	27.1%	2.7%	1.1%	100.0%
	50歳以上55歳 未満	度数 21	7	5	14	29	2	2	80
		行% 26.3%	8.8%	6.3%	17.5%	36.3%	2.5%	2.5%	100.0%
55歳以上60歳 未満	度数 5	2	2	1	7			17	
	行% 29.4%	11.8%	11.8%	5.9%	41.2%			100.0%	
60歳以上	度数 1			1	1			2	
	行% 50.0%			50.0%	50.0%			100.0%	
合計	度数 185	76	46	79	133	15	8	542	
	行% 34.1%	14.0%	8.5%	14.6%	24.5%	2.8%	1.5%	100.0%	
本人性別	男性	度数 17	12	26	71	130	12	6	274
		行% 6.2%	4.4%	9.5%	25.9%	47.4%	4.4%	2.2%	100.0%
女性	度数 168	64	20	8	3	3	2	268	
	行% 62.7%	23.9%	7.5%	3.0%	1.1%	1.1%	0.7%	100.0%	
合計	度数 185	76	46	79	133	15	8	542	
	行% 34.1%	14.0%	8.5%	14.6%	24.5%	2.8%	1.5%	100.0%	
本人最終 学歴	中学校	度数 1		1					2
		行% 50.0%		50.0%					100.0%
	高等学校	度数 61	15	3	9	10	3	2	103
		行% 59.2%	14.6%	2.9%	8.7%	9.7%	2.9%	1.9%	100.0%
	短大・高専・専 門学校	度数 76	26	10	8	16	1	2	139
		行% 54.7%	18.7%	7.2%	5.8%	11.5%	0.7%	1.4%	100.0%
大学・大学院	度数 47	35	32	62	106	11	4	297	
	行% 15.8%	11.8%	10.8%	20.9%	35.7%	3.7%	1.3%	100.0%	
合計	度数 185	76	46	79	132	15	8	541	
	行% 34.2%	14.0%	8.5%	14.6%	24.4%	2.8%	1.5%	100.0%	
婚姻上の 地位	未婚	度数 18	6		1		5	5	35
		行% 51.4%	17.1%		2.9%		14.3%	14.3%	100.0%
	既婚	度数 164	70	46	78	133	10	3	504
		行% 32.5%	13.9%	9.1%	15.5%	26.4%	2.0%	0.6%	100.0%
既婚だが配偶 者回答なし	度数 3							3	
	行% 100.0%							100.0%	
合計	度数 185	76	46	79	133	15	8	542	
	行% 34.1%	14.0%	8.5%	14.6%	24.5%	2.8%	1.5%	100.0%	
居住地	東京	度数 109	53	40	56	70	8	4	340
		行% 32.1%	15.6%	11.8%	16.5%	20.6%	2.4%	1.2%	100.0%
	大阪	度数 76	23	6	23	63	7	4	202
	行% 37.6%	11.4%	3.0%	11.4%	31.2%	3.5%	2.0%	100.0%	
合計	度数 185	76	46	79	133	15	8	542	
	行% 34.1%	14.0%	8.5%	14.6%	24.5%	2.8%	1.5%	100.0%	

(本問32、配問35)

		挿除							
		もっぱらあなたが 行っている	どちらかといえば あなたが 行っていることが多い	あなたと 同じくらい 行っている	どちらか といえば あなたが 行っている ことが多い	もっぱら 行っている 配偶者が 行っている	あなたや 配偶者以外 の人が 行っている	該当しない	合計
本人年齢 カテゴリ	40歳未満	度数 31	13	4	1		1		50
		行% 62.0%	26.0%	8.0%	2.0%		2.0%		100.0%
	40歳以上45歳 未満	度数 82	25	10	23	57	5	3	205
		行% 40.0%	12.2%	4.9%	11.2%	27.8%	2.4%	1.5%	100.0%
	45歳以上50歳 未満	度数 55	21	15	24	67	4	2	188
		行% 29.3%	11.2%	8.0%	12.8%	35.6%	2.1%	1.1%	100.0%
	50歳以上55歳 未満	度数 22	7	5	12	32	1	1	80
		行% 27.5%	8.8%	6.3%	15.0%	40.0%	1.3%	1.3%	100.0%
55歳以上60歳 未満	度数 4	3	1	2	6			16	
	行% 25.0%	18.8%	6.3%	12.5%	37.5%			100.0%	
60歳以上	度数 1			2				2	
	行% 100.0%			100.0%				100.0%	
合計	度数 194	69	35	64	162	11	6	541	
	行% 35.9%	12.8%	6.5%	11.8%	29.9%	2.0%	1.1%	100.0%	
本人性別	男性	度数 15	9	21	56	160	8	5	274
		行% 5.5%	3.3%	7.7%	20.4%	58.4%	2.9%	1.8%	100.0%
女性	度数 179	60	14	8	2	3	1	267	
	行% 67.0%	22.5%	5.2%	3.0%	0.7%	1.1%	0.4%	100.0%	
合計	度数 194	69	35	64	162	11	6	541	
	行% 35.9%	12.8%	6.5%	11.8%	29.9%	2.0%	1.1%	100.0%	
本人最終 学歴	中学校	度数 1		1					2
		行% 50.0%		50.0%					100.0%
	高等学校	度数 63	17	4	3	13	2	1	103
		行% 61.2%	16.5%	3.9%	2.9%	12.6%	1.9%	1.0%	100.0%
	短大・高専・専 門学校	度数 76	22	11	8	20	2	2	139
		行% 54.7%	15.8%	7.9%	5.8%	14.4%	1.4%	1.4%	100.0%
大学・大学院	度数 54	30	19	53	128	9	3	290	
	行% 18.2%	10.1%	6.4%	17.9%	43.2%	3.0%	1.0%	100.0%	
合計	度数 194	69	35	64	161	11	6	540	
	行% 35.9%	12.8%	6.5%	11.9%	29.8%	2.0%	1.1%	100.0%	
婚姻上の 地位	未婚	度数 20	7				4	4	35
		行% 57.1%	20.0%				11.4%	11.4%	100.0%
	既婚	度数 171	62	35	64	162	7	2	503
		行% 34.0%	12.3%	7.0%	12.7%	32.2%	1.4%	0.4%	100.0%
既婚だが配偶 者回答なし	度数 3							3	
	行% 100.0%							100.0%	
合計	度数 194	69	35	64	162	11	6	541	
	行% 35.9%	12.8%	6.5%	11.8%	29.9%	2.0%	1.1%	100.0%	
居住地	東京	度数 123	43	26	43	96	6	2	339
		行% 36.3%	12.7%	7.7%	12.7%	28.3%	1.8%	0.6%	100.0%
大阪	度数 71	26	9	21	66	5	4	202	
	行% 35.1%	12.9%	4.5%	10.4%	32.7%	2.5%	2.0%	100.0%	
合計	度数 194	69	35	64	162	11	6	541	
	行% 35.9%	12.8%	6.5%	11.8%	29.9%	2.0%	1.1%	100.0%	

(本問32、配問35)

		洗濯						合計	
		もっぱらあなたが 行っている	どちらかといえば あなたが 行っていることが多い	あなたと配偶者 のどちらか が行っている	どちらかといえば 配偶者 が行っている	もっぱら 配偶者 が行っている	あなたや配偶者 以外の 人が 行っている		
本人年齢 カテゴリ	40歳未満	度数 36	8	4	1		1	50	
		行% 72.0%	16.0%	8.0%	2.0%		2.0%	100.0%	
	40歳以上45歳 未満	度数 90	19	11	12	66	5	205	
		行% 43.9%	9.3%	5.4%	5.9%	32.2%	2.4%	100.0%	
	45歳以上50歳 未満	度数 69	8	6	20	76	7	188	
		行% 36.7%	4.3%	3.2%	10.6%	40.4%	3.7%	100.0%	
	50歳以上55歳 未満	度数 24	6	1	6	40	1	80	
		行% 30.0%	7.5%	1.3%	7.5%	50.0%	1.3%	100.0%	
55歳以上60歳 未満	度数 7	1		1	8		17		
	行% 41.2%	5.9%		5.9%	47.1%		100.0%		
60歳以上	度数 2		1		1		2		
	行% 50.0%		50.0%		50.0%		100.0%		
合計	度数 226	42	23	40	191	14	6	542	
	行% 41.7%	7.7%	4.2%	7.4%	35.2%	2.6%	1.1%	100.0%	
本人性別	男性	度数 18	4	11	36	189	11	5	274
		行% 6.6%	1.5%	4.0%	13.1%	69.0%	4.0%	1.8%	100.0%
	女性	度数 208	38	12	4	2	3	1	268
	行% 77.6%	14.2%	4.5%	1.5%	0.7%	1.1%	0.4%	100.0%	
合計	度数 226	42	23	40	191	14	6	542	
	行% 41.7%	7.7%	4.2%	7.4%	35.2%	2.6%	1.1%	100.0%	
本人最終 学歴	中学校	度数 1	1					2	
		行% 50.0%	50.0%					100.0%	
	高等学校	度数 72	10	1	4	14	2	103	
		行% 69.9%	9.7%	1.0%	3.9%	13.6%	1.9%	100.0%	
	短大・高専・専 門学校	度数 88	15	7	4	23		2	139
		行% 63.3%	10.8%	5.0%	2.9%	16.5%		1.4%	100.0%
大学・大学院	度数 65	16	15	32	153	12	4	297	
	行% 21.9%	5.4%	5.1%	10.8%	51.5%	4.0%	1.3%	100.0%	
合計	度数 226	42	23	40	190	14	6	541	
	行% 41.8%	7.8%	4.3%	7.4%	35.1%	2.6%	1.1%	100.0%	
婚姻上の 地位	未婚	度数 21	5				5	4	35
		行% 60.0%	14.3%				14.3%	11.4%	100.0%
	既婚	度数 202	37	23	40	191	9	2	504
		行% 40.1%	7.3%	4.6%	7.9%	37.9%	1.8%	0.4%	100.0%
	既婚だが配偶 者回答なし	度数 3						3	
	行% 100.0%							100.0%	
合計	度数 226	42	23	40	191	14	6	542	
	行% 41.7%	7.7%	4.2%	7.4%	35.2%	2.6%	1.1%	100.0%	
居住地	東京	度数 138	32	21	28	112	7	2	340
		行% 40.6%	9.4%	6.2%	8.2%	32.9%	2.1%	0.6%	100.0%
	大阪	度数 88	10	2	12	79	7	4	202
	行% 43.6%	5.0%	1.0%	5.9%	39.1%	3.5%	2.0%	100.0%	
合計	度数 226	42	23	40	191	14	6	542	
	行% 41.7%	7.7%	4.2%	7.4%	35.2%	2.6%	1.1%	100.0%	

(本問32、配問35)

		日常の買い物						合計	
		もっぱらあなたが 行っている	どちらかといえば あなたが 行っていることが多い	あなたと配偶者 のどちらか が行っている	どちらかといえば 配偶者 が行っている	もっぱら 配偶者 が行っている	あなたや配偶者 以外の 人が 行っている		
本人年齢 カテゴリ	40歳未満	度数 33	14	2	1			50	
		行% 66.0%	28.0%	4.0%	2.0%			100.0%	
	40歳以上45歳 未満	度数 76	34	11	34	44	3	2	204
		行% 37.3%	16.7%	5.4%	16.7%	21.6%	1.5%	1.0%	100.0%
	45歳以上50歳 未満	度数 56	18	13	38	57	5	1	188
		行% 29.8%	9.6%	6.9%	20.2%	30.3%	2.7%	0.5%	100.0%
	50歳以上55歳 未満	度数 20	9	2	20	27	1	1	80
		行% 25.0%	11.3%	2.5%	25.0%	33.8%	1.3%	1.3%	100.0%
55歳以上60歳 未満	度数 4	4		2	7			17	
	行% 23.5%	23.5%		11.8%	41.2%			100.0%	
60歳以上	度数 2				2			2	
	行% 100.0%				100.0%			100.0%	
合計	度数 189	79	28	95	137	9	4	541	
	行% 34.9%	14.6%	5.2%	17.6%	25.3%	1.7%	0.7%	100.0%	
本人性別	男性	度数 17	5	19	87	136	6	3	273
		行% 6.2%	1.8%	7.0%	31.9%	49.8%	2.2%	1.1%	100.0%
	女性	度数 172	74	9	8	1	3	1	268
	行% 64.2%	27.6%	3.4%	3.0%	0.4%	1.1%	0.4%	100.0%	
合計	度数 189	79	28	95	137	9	4	541	
	行% 34.9%	14.6%	5.2%	17.6%	25.3%	1.7%	0.7%	100.0%	
本人最終 学歴	中学校	度数 1				1		2	
		行% 50.0%				50.0%		100.0%	
	高等学校	度数 59	23		10	11		103	
		行% 57.3%	22.3%		9.7%	10.7%		100.0%	
	短大・高専・専 門学校	度数 73	31	6	8	17	2	2	139
		行% 52.5%	22.3%	4.3%	5.8%	12.2%	1.4%	1.4%	100.0%
大学・大学院	度数 56	25	22	77	107	7	2	290	
	行% 18.9%	8.4%	7.4%	26.0%	36.1%	2.4%	0.7%	100.0%	
合計	度数 189	79	28	95	136	9	4	540	
	行% 35.0%	14.6%	5.2%	17.6%	25.2%	1.7%	0.7%	100.0%	
婚姻上の 地位	未婚	度数 21	4	1			5	4	35
		行% 60.0%	11.4%	2.9%			14.3%	11.4%	100.0%
	既婚	度数 165	75	27	95	137	4		503
		行% 32.8%	14.9%	5.4%	18.9%	27.2%	0.8%		100.0%
	既婚だが配偶 者回答なし	度数 3						3	
	行% 100.0%							100.0%	
合計	度数 189	79	28	95	137	9	4	541	
	行% 34.9%	14.6%	5.2%	17.6%	25.3%	1.7%	0.7%	100.0%	
居住地	東京	度数 116	52	22	68	75	5	2	340
		行% 34.1%	15.3%	6.5%	20.0%	22.1%	1.5%	0.6%	100.0%
	大阪	度数 73	27	6	27	62	4	2	201
	行% 36.3%	13.4%	3.0%	13.4%	30.8%	2.0%	1.0%	100.0%	
合計	度数 189	79	28	95	137	9	4	541	
	行% 34.9%	14.6%	5.2%	17.6%	25.3%	1.7%	0.7%	100.0%	

(本問32、配問35)

		子供の教育							合計
		もっぱらあなたが 行っている	どちらかといえ ばあなたが 行っていることが多い	あなたと配 偶者の方が 同じくらい 行っている	どちらかとい えば配偶 者が行っ ていることが多い	も っ ぱ ら 配 偶 者 の 方 が 行 っ て い る	あ な た や 配 偶 者 以 外 の 人 が 行 っ て い る	該 当 し な い	
本人年齢 カテゴリ	40歳未満	度数 16	18	7		1	1	7	50
		行% 32.0%	36.0%	14.0%		2.0%	2.0%	14.0%	100.0%
	40歳以上45歳 未満	度数 34	43	22	44	24		37	204
		行% 16.7%	21.1%	10.8%	21.6%	11.8%		18.1%	100.0%
	45歳以上50歳 未満	度数 19	42	30	44	26	2	25	188
		行% 10.1%	22.3%	16.0%	23.4%	13.8%	1.1%	13.3%	100.0%
	50歳以上55歳 未満	度数 11	7	12	12	17		21	80
		行% 13.8%	8.8%	15.0%	15.0%	21.3%		26.3%	100.0%
55歳以上60歳 未満	度数 1	1	2	1	2		10	17	
	行% 5.9%	5.9%	11.8%	5.9%	11.8%		58.8%	100.0%	
60歳以上	度数 1			1			1	2	
	行% 50.0%			50.0%			50.0%	100.0%	
合計	度数 81	111	73	102	70	3	101	541	
	行% 15.0%	20.5%	13.5%	18.9%	12.9%	0.6%	18.7%	100.0%	
本人性別	男性	度数 2	18	42	94	62	2	54	274
		行% 0.7%	6.6%	15.3%	34.3%	22.6%	0.7%	19.7%	100.0%
女性	度数 79	93	31	8	8	1	47	267	
	行% 29.6%	34.8%	11.6%	3.0%	3.0%	0.4%	17.6%	100.0%	
合計	度数 81	111	73	102	70	3	101	541	
	行% 15.0%	20.5%	13.5%	18.9%	12.9%	0.6%	18.7%	100.0%	
本人最終 学歴	中学校	度数 2				2		2	2
		行% 100.0%				100.0%		100.0%	100.0%
	高等学校	度数 21	29	12	8	8		25	103
		行% 20.4%	28.2%	11.7%	7.8%	7.8%		24.3%	100.0%
	短大・高専・専 門学校	度数 35	45	17	11	9		21	138
		行% 25.4%	32.6%	12.3%	8.0%	6.5%		15.2%	100.0%
大学・大学院	度数 25	37	44	83	50	3	55	297	
	行% 8.4%	12.5%	14.8%	27.9%	16.8%	1.0%	18.5%	100.0%	
合計	度数 81	111	73	102	69	3	101	540	
	行% 15.0%	20.6%	13.5%	18.9%	12.8%	0.6%	18.7%	100.0%	
婚姻上の 地位	未婚	度数 5					1	28	34
		行% 14.7%					2.9%	82.4%	100.0%
	既婚	度数 76	111	73	102	69	2	71	504
		行% 15.1%	22.0%	14.5%	20.2%	13.7%	0.4%	14.1%	100.0%
既婚だが配偶 者回答なし	度数 1				1		2	3	
	行% 33.3%				33.3%		66.7%	100.0%	
合計	度数 81	111	73	102	70	3	101	541	
	行% 15.0%	20.5%	13.5%	18.9%	12.9%	0.6%	18.7%	100.0%	
居住地	東京	度数 46	73	49	63	38	2	69	340
		行% 13.5%	21.5%	14.4%	18.5%	11.2%	0.6%	20.3%	100.0%
	大阪	度数 35	38	24	39	32	1	32	201
	行% 17.4%	18.9%	11.9%	19.4%	15.9%	0.5%	15.9%	100.0%	
合計	度数 81	111	73	102	70	3	101	541	
	行% 15.0%	20.5%	13.5%	18.9%	12.9%	0.6%	18.7%	100.0%	

(本問32、配問35)

		地域の自治会活動							合計
		もっぱらあなたが 行っている	どちらかといえ ばあなたが 行っていることが多い	あなたと配 偶者の方が 同じくらい 行っている	どちらかとい えば配偶 者が行っ ていることが多い	も っ ぱ ら 配 偶 者 の 方 が 行 っ て い る	あ な た や 配 偶 者 以 外 の 人 が 行 っ て い る	該 当 し な い	
本人年齢 カテゴリ	40歳未満	度数 15	8	9	5	4	1	8	50
		行% 30.0%	16.0%	18.0%	10.0%	8.0%	2.0%	16.0%	100.0%
	40歳以上45歳 未満	度数 35	29	25	22	29	7	58	205
		行% 17.1%	14.1%	12.2%	10.7%	14.1%	3.4%	28.3%	100.0%
	45歳以上50歳 未満	度数 24	29	18	29	42	6	40	188
		行% 12.8%	15.4%	9.6%	15.4%	22.3%	3.2%	21.3%	100.0%
	50歳以上55歳 未満	度数 8	11	4	9	26	3	19	80
		行% 10.0%	13.8%	5.0%	11.3%	32.5%	3.8%	23.8%	100.0%
55歳以上60歳 未満	度数 4	3	1	3	3		3	17	
	行% 23.5%	17.6%	5.9%	17.6%	17.6%		17.6%	100.0%	
60歳以上	度数 1						1	2	
	行% 50.0%						50.0%	100.0%	
合計	度数 86	81	57	68	104	17	129	542	
	行% 15.9%	14.9%	10.5%	12.5%	19.2%	3.1%	23.8%	100.0%	
本人性別	男性	度数 9	18	26	52	88	12	69	274
		行% 3.3%	6.6%	9.5%	19.0%	32.1%	4.4%	25.2%	100.0%
女性	度数 77	63	31	16	16	5	60	268	
	行% 28.7%	23.5%	11.6%	6.0%	6.0%	1.9%	22.4%	100.0%	
合計	度数 86	81	57	68	104	17	129	542	
	行% 15.9%	14.9%	10.5%	12.5%	19.2%	3.1%	23.8%	100.0%	
本人最終 学歴	中学校	度数 1				1		1	2
		行% 100.0%				100.0%		100.0%	100.0%
	高等学校	度数 23	24	8	12	7		29	103
		行% 22.3%	23.3%	7.8%	11.7%	6.8%		28.2%	100.0%
	短大・高専・専 門学校	度数 36	28	20	6	15	2	32	139
		行% 25.9%	20.1%	14.4%	4.3%	10.8%	1.4%	23.0%	100.0%
大学・大学院	度数 27	29	29	50	80	15	67	297	
	行% 9.1%	9.8%	9.8%	16.8%	26.9%	5.1%	22.6%	100.0%	
合計	度数 86	81	57	68	103	17	129	541	
	行% 15.9%	15.0%	10.5%	12.6%	19.0%	3.1%	23.8%	100.0%	
婚姻上の 地位	未婚	度数 4	3				6	22	35
		行% 11.4%	8.6%				17.1%	62.9%	100.0%
	既婚	度数 82	78	57	68	104	11	104	504
		行% 16.3%	15.5%	11.3%	13.5%	20.6%	2.2%	20.6%	100.0%
既婚だが配偶 者回答なし	度数 1						3	3	
	行% 100.0%						100.0%	100.0%	
合計	度数 86	81	57	68	104	17	129	542	
	行% 15.9%	14.9%	10.5%	12.5%	19.2%	3.1%	23.8%	100.0%	
居住地	東京	度数 52	44	35	37	64	12	96	340
		行% 15.3%	12.9%	10.3%	10.9%	18.8%	3.5%	28.2%	100.0%
大阪	度数 34	37	22	31	40	5	33	202	
	行% 16.8%	18.3%	10.9%	15.3%	19.8%	2.5%	16.3%	100.0%	
合計	度数 86	81	57	68	104	17	129	542	
	行% 15.9%	14.9%	10.5%	12.5%	19.2%	3.1%	23.8%	100.0%	

(本問33)

		結婚年数カテゴリ							合計	
		5年未満	10年以上	15年以上	20年以上	25年以上	30年以上	30年以上		
本人年齢 カテゴリ	40歳未満	度数	5	7	25	12			49	
		行%	10.2%	14.3%	51.0%	24.5%			100.0%	
	40歳以上45歳未満	度数	18	9	54	87	24		192	
		行%	9.4%	4.7%	28.1%	45.3%	12.5%		100.0%	
	45歳以上50歳未満	度数	5	6	16	67	79	7	180	
		行%	2.8%	3.3%	8.9%	37.2%	43.9%	3.9%	100.0%	
	50歳以上55歳未満	度数	4		2	5	19	36	74	
		行%	5.4%		2.7%	6.8%	25.7%	48.6%	100.0%	
55歳以上60歳未満	度数	2		2		3	5	16		
	行%	12.5%		12.5%		18.8%	31.3%	25.0%	100.0%	
60歳以上	度数			1		1		2		
	行%			50.0%		50.0%		100.0%		
合計	度数	34	22	100	171	126	48	12	513	
	行%	6.6%	4.3%	19.5%	33.3%	24.6%	9.4%	2.3%	100.0%	
本人性別	男性	度数	19	11	49	86	63	24	6	258
		行%	7.4%	4.3%	19.0%	33.3%	24.4%	9.3%	2.3%	100.0%
	女性	度数	15	11	51	85	63	24	6	255
	行%	5.9%	4.3%	20.0%	33.3%	24.7%	9.4%	2.4%	100.0%	
合計	度数	34	22	100	171	126	48	12	513	
	行%	6.6%	4.3%	19.5%	33.3%	24.6%	9.4%	2.3%	100.0%	
本人最終 学歴	中学校	度数			1	1			2	
		行%			50.0%	50.0%			100.0%	
	高等学校	度数	7	3	18	29	17	19	1	94
		行%	7.4%	3.2%	19.1%	30.9%	18.1%	20.2%	1.1%	100.0%
	短大・高専・専門学校	度数	9	4	24	49	32	11	3	132
		行%	6.8%	3.0%	18.2%	37.1%	24.2%	8.3%	2.3%	100.0%
大学・大学院	度数	18	15	56	92	77	18	8	284	
	行%	6.3%	5.3%	19.7%	32.4%	27.1%	6.3%	2.8%	100.0%	
合計	度数	34	22	99	171	126	48	12	512	
	行%	6.6%	4.3%	19.3%	33.4%	24.6%	9.4%	2.3%	100.0%	
婚姻上の 地位	未婚	度数	8						8	
		行%	100.0%						100.0%	
	既婚	度数	24	22	100	170	126	48	12	502
		行%	4.8%	4.4%	19.9%	33.9%	25.1%	9.6%	2.4%	100.0%
	既婚だが配偶者回答なし	度数	2			1			3	
	行%	66.7%			33.3%				100.0%	
合計	度数	34	22	100	171	126	48	12	513	
	行%	6.6%	4.3%	19.5%	33.3%	24.6%	9.4%	2.3%	100.0%	
居住地	東京	度数	24	16	56	109	78	28	10	321
		行%	7.5%	5.0%	17.4%	34.0%	24.3%	8.7%	3.1%	100.0%
	大阪	度数	10	6	44	62	48	20	2	192
	行%	5.2%	3.1%	22.9%	32.3%	25.0%	10.4%	1.0%	100.0%	
合計	度数	34	22	100	171	126	48	12	513	
	行%	6.6%	4.3%	19.5%	33.3%	24.6%	9.4%	2.3%	100.0%	

(本問34、配問36)

		配偶者とのコミュニケーション				合計	
		非常に よくでき ている	まあ できて いる方	あま りでき ていな	ほと んど でき てい		
本人年齢 カテゴリ	40歳未満	度数	9	34	6	1	50
		行%	18.0%	68.0%	12.0%	2.0%	100.0%
	40歳以上45歳未満	度数	18	127	31	8	184
		行%	9.8%	69.0%	16.8%	4.3%	100.0%
	45歳以上50歳未満	度数	22	110	43	6	181
		行%	12.2%	60.8%	23.8%	3.3%	100.0%
	50歳以上55歳未満	度数	15	45	11	1	72
		行%	20.8%	62.5%	15.3%	1.4%	100.0%
55歳以上60歳未満	度数	2	12	2		16	
	行%	12.5%	75.0%	12.5%		100.0%	
60歳以上	度数	1	1			2	
	行%	50.0%	50.0%			100.0%	
合計	度数	67	329	93	16	505	
	行%	13.3%	65.1%	18.4%	3.2%	100.0%	
本人性別	男性	度数	34	163	47	8	252
		行%	13.5%	64.7%	18.7%	3.2%	100.0%
	女性	度数	33	166	46	8	253
	行%	13.0%	65.6%	18.2%	3.2%	100.0%	
合計	度数	67	329	93	16	505	
	行%	13.3%	65.1%	18.4%	3.2%	100.0%	
本人最終 学歴	中学校	度数		1	1		2
		行%		50.0%	50.0%		100.0%
	高等学校	度数	10	61	18	5	94
		行%	10.6%	64.9%	19.1%	5.3%	100.0%
	短大・高専・専門学校	度数	17	88	23	3	131
		行%	13.0%	67.2%	17.6%	2.3%	100.0%
大学・大学院	度数	40	179	50	8	277	
	行%	14.4%	64.6%	18.1%	2.9%	100.0%	
合計	度数	67	329	92	16	504	
	行%	13.3%	65.3%	18.3%	3.2%	100.0%	
婚姻上の 地位	未婚	度数				1	1
		行%				100.0%	100.0%
	既婚	度数	67	329	93	14	503
		行%	13.3%	65.4%	18.5%	2.8%	100.0%
	既婚だが配偶者回答なし	度数				1	1
	行%				100.0%	100.0%	
合計	度数	67	329	93	16	505	
	行%	13.3%	65.1%	18.4%	3.2%	100.0%	
居住地	東京	度数	43	207	52	13	315
		行%	13.7%	65.7%	16.5%	4.1%	100.0%
	大阪	度数	24	122	41	3	190
	行%	12.6%	64.2%	21.6%	1.6%	100.0%	
合計	度数	67	329	93	16	505	
	行%	13.3%	65.1%	18.4%	3.2%	100.0%	

		配偶者とのコミュニケーション														
		子供のこ	親のこ	その他家族のこ	友人のこ	趣味やレジャーのこ	家計のこ	あなたの仕事や職のこ	配偶者の仕事や職のこ	将来のこ	地域や近隣のこ	社会一般のこ	テレビ・ラジオ、雑誌の内容のこ	その他	合計	
本人年齢 カテゴリ	40歳未満	度数	42	28	15	21	32	30	19	18	22	12	19	26	2	50
		行%	84.0%	56.0%	30.0%	42.0%	64.0%	60.0%	38.0%	36.0%	44.0%	24.0%	38.0%	52.0%	4.0%	100.0%
	40歳以上45歳未満	度数	159	100	38	53	94	106	65	66	67	47	86	77	12	185
		行%	85.9%	54.1%	20.5%	28.6%	50.8%	57.3%	35.1%	35.7%	36.2%	25.4%	46.5%	41.6%	6.5%	100.0%
	45歳以上50歳未満	度数	161	98	22	43	93	99	54	59	68	35	79	74	4	181
		行%	89.0%	54.1%	12.2%	23.8%	51.4%	54.7%	29.8%	32.6%	37.6%	19.3%	43.6%	40.9%	2.2%	100.0%
	50歳以上55歳未満	度数	62	51	12	15	32	37	21	29	29	26	36	30	2	73
	行%	84.9%	69.9%	16.4%	20.5%	43.8%	50.7%	28.8%	39.7%	39.7%	35.6%	49.3%	41.1%	2.7%	100.0%	
55歳以上60歳未満	度数	6	6	4	6	7	5	6	5	4	4	11	8		16	
	行%	37.5%	37.5%	25.0%	37.5%	43.8%	31.3%	37.5%	31.3%	25.0%	25.0%	68.8%	50.0%		100.0%	
60歳以上	度数	1		1		1		1	1			2			2	
	行%	50.0%		50.0%		50.0%		50.0%	50.0%			100.0%			100.0%	
合計	度数	431	283	92	138	259	277	166	178	190	124	233	215	20	507	
	行%	85.0%	55.8%	18.1%	27.2%	51.1%	54.6%	32.7%	35.1%	37.5%	24.5%	46.0%	42.4%	3.9%	100.0%	
本人性別	男性	度数	214	146	45	59	135	133	75	92	90	66	116	114	11	254
		行%	84.3%	57.5%	17.7%	23.2%	53.1%	52.4%	29.5%	36.2%	35.4%	26.0%	45.7%	44.9%	4.3%	100.0%
女性	度数	217	137	47	79	124	144	91	86	100	58	117	101	9	253	
	行%	85.8%	54.2%	18.6%	31.2%	49.0%	56.9%	36.0%	34.0%	39.5%	22.9%	46.2%	39.9%	3.6%	100.0%	
合計	度数	431	283	92	138	259	277	166	178	190	124	233	215	20	507	
	行%	85.0%	55.8%	18.1%	27.2%	51.1%	54.6%	32.7%	35.1%	37.5%	24.5%	46.0%	42.4%	3.9%	100.0%	
本人最終 学歴	中学校	度数	2	2			2	1					1		2	
		行%	100.0%	100.0%			100.0%	50.0%					50.0%		100.0%	
	高等学校	度数	77	55	20	25	46	47	30	32	39	17	45	42	5	95
		行%	81.1%	57.9%	21.1%	26.3%	48.4%	49.5%	31.6%	33.7%	41.1%	17.9%	47.4%	44.2%	5.3%	100.0%
	短大・高専・専門学校	度数	117	75	24	33	66	81	42	37	54	37	60	55	4	131
	行%	89.3%	57.3%	18.3%	25.2%	50.4%	61.8%	32.1%	28.2%	41.2%	28.2%	45.8%	42.0%	3.1%	100.0%	
大学・大学院	度数	234	151	48	80	146	147	93	109	97	70	127	118	11	278	
	行%	84.2%	54.3%	17.3%	28.8%	52.5%	52.9%	33.5%	39.2%	34.9%	25.2%	45.7%	42.4%	4.0%	100.0%	
合計	度数	430	283	92	138	258	277	166	178	190	124	233	215	20	506	
	行%	85.0%	55.9%	18.2%	27.3%	51.0%	54.7%	32.8%	35.2%	37.5%	24.5%	46.0%	42.5%	4.0%	100.0%	
婚姻上の 地位	未婚	度数													2	
		行%													100.0%	
	既婚	度数	431	283	92	138	259	277	166	178	190	124	233	215	17	504
		行%	85.5%	56.2%	18.3%	27.4%	51.4%	55.0%	32.9%	35.3%	37.7%	24.6%	46.2%	42.7%	3.4%	100.0%
既婚だが配偶者回答なし	度数													1		
	行%													100.0%		
合計	度数	431	283	92	138	259	277	166	178	190	124	233	215	20	507	
	行%	85.0%	55.8%	18.1%	27.2%	51.1%	54.6%	32.7%	35.1%	37.5%	24.5%	46.0%	42.4%	3.9%	100.0%	
居住地	東京	度数	263	183	51	94	162	166	107	117	111	69	136	136	18	316
		行%	83.2%	57.9%	16.1%	29.7%	51.3%	52.5%	33.9%	37.0%	35.1%	21.8%	43.0%	43.0%	5.7%	100.0%
	大阪	度数	168	100	41	44	97	111	59	61	79	55	97	79	2	191
	行%	88.0%	52.4%	21.5%	23.0%	50.8%	58.1%	30.9%	31.9%	41.4%	28.8%	50.8%	41.4%	1.0%	100.0%	
合計	度数	431	283	92	138	259	277	166	178	190	124	233	215	20	507	
	行%	85.0%	55.8%	18.1%	27.2%	51.1%	54.6%	32.7%	35.1%	37.5%	24.5%	46.0%	42.4%	3.9%	100.0%	

		日常的な付き合いの範囲												
		あなた の親族	配偶者 の親族	同じ 世代、 同僚、 先輩 後輩	取引 先など 異なる 人	学生 時代の 恩師	学生 時代の 友人、 知人	同郷 の先輩、 後輩	近 隣の 人	配 偶 者 の 友 人、 知 人	通 じ た 友 人 や 社 会 活 動 を 知 る 人	そ の 他	合 計	
本人年齢 カテゴリ	40歳未満	度数	37	25	22		2	24	2	29	9	23	2	50
		行%	74.0%	50.0%	44.0%		4.0%	48.0%	4.0%	58.0%	18.0%	46.0%	4.0%	100.0%
	40歳以上45歳未満	度数	133	92	103	32	3	80	9	63	34	89	19	203
		行%	65.5%	45.3%	50.7%	15.8%	1.5%	39.4%	4.4%	31.0%	16.7%	43.8%	9.4%	100.0%
	45歳以上50歳未満	度数	108	73	120	31	6	95	5	59	24	69	2	189
		行%	57.1%	38.6%	63.5%	16.4%	3.2%	50.3%	2.6%	31.2%	12.7%	36.5%	1.1%	100.0%
	50歳以上55歳未満	度数	54	44	52	20	8	42	5	22	16	35	1	80
	行%	67.5%	55.0%	65.0%	25.0%	10.0%	52.5%	6.3%	27.5%	20.0%	43.8%	1.3%	100.0%	
55歳以上60歳未満	度数	9	7	4	5	2	10	2	5	4	12		17	
	行%	52.9%	41.2%	23.5%	29.4%	11.8%	58.8%	11.8%	29.4%	23.5%	70.6%		100.0%	
60歳以上	度数	1	1	1									2	
	行%	50.0%	50.0%	50.0%									100.0%	
合計	度数	342	242	302	88	21	251	23	178	87	228	24	541	
	行%	63.2%	44.7%	55.8%	16.3%	3.9%	46.4%	4.3%	32.9%	16.1%	42.1%	4.4%	100.0%	
本人性別	男性	度数	146	134	185	76	14	127	8	50	48	105	4	274
		行%	53.3%	48.9%	67.5%	27.7%	5.1%	46.4%	2.9%	18.2%	17.5%	38.3%	1.5%	100.0%
女性	度数	196	108	117	12	7	124	15	128	39	123	20	267	
	行%	73.4%	40.4%	43.8%	4.5%	2.6%	46.4%	5.6%	47.9%	14.6%	46.1%	7.5%	100.0%	
合計	度数	342	242	302	88	21	251	23	178	87	228	24	541	
	行%	63.2%	44.7%	55.8%	16.3%	3.9%	46.4%	4.3%	32.9%	16.1%	42.1%	4.4%	100.0%	
本人最終 学歴	中学校	度数	1		2							1		2
		行%	50.0%		100.0%							50.0%		100.0%
	高等学校	度数	69	38	41	6	3	38	4	46	16	41	7	103
		行%	67.0%	36.9%	39.8%	5.8%	2.9%	36.9%	3.9%	44.7%	15.5%	39.8%	6.8%	100.0%
	短大・高専・専門学校	度数	105	64	70	13	3	58	9	71	20	66	12	140
	行%	75.0%	45.7%	50.0%	9.3%	2.1%	41.4%	6.4%	50.7%	14.3%	47.1%	8.6%	100.0%	
大学・大学院	度数	167	140	188	68	15	155	10	61	51	120	5	295	
	行%	56.6%	47.5%	63.7%	23.1%	5.1%	52.5%	3.4%	20.7%	17.3%	40.7%	1.7%	100.0%	
合計	度数	342	242	301	87	21	251	23	178	87	228	24	540	
	行%	63.3%	44.8%	55.7%	16.1%	3.9%	46.5%	4.3%	33.0%	16.1%	42.2%	4.4%	100.0%	
婚姻上の 地位	未婚	度数	23	3	20	9	2	20	1	4		20	4	35
		行%	65.7%	8.6%	57.1%	25.7%	5.7%	57.1%	2.9%	11.4%		57.1%	11.4%	100.0%
	既婚	度数	317	239	279	79	19	230	22	174	87	206	20	503
		行%	63.0%	47.5%	55.5%	15.7%	3.8%	45.7%	4.4%	34.6%	17.3%	41.0%	4.0%	100.0%
既婚だが配偶者回答なし	度数	2		3			1				2		3	
	行%	66.7%		100.0%			33.3%				66.7%		100.0%	
合計	度数	342	242	302	88	21	251	23	178	87	228	24	541	
	行%	63.2%	44.7%	55.8%	16.3%	3.9%	46.4%	4.3%	32.9%	16.1%	42.1%	4.4%	100.0%	
居住地	東京	度数	219	149	192	52	12	159	16	98	58	146	19	339
		行%	64.6%	44.0%	56.6%	15.3%	3.5%	46.9%	4.7%	28.9%	17.1%	43.1%	5.6%	100.0%
	大阪	度数	123	93	110	36	9	92	7	80	29	82	5	202
	行%	60.9%	46.0%	54.5%	17.8%	4.5%	45.5%	3.5%	39.6%	14.4%	40.6%	2.5%	100.0%	
合計	度数	342	242	302	88	21	251	23	178	87	228	24	541	
	行%	63.2%	44.7%	55.8%	16.3%	3.9%	46							

(本問37、配問39)

		生活上のこの相談相手1										合計	
		配偶者	あなたの親や親族	配偶者の親や親族	あなたの子供	同じ職場の先輩や同僚	仕事上の知人	学生時代の友人、	近所の知人	その他	誰にも相談しない		
本人年齢 カテゴリ	40歳未満	度数	44	3								2	49
		行%	89.8%	6.1%								4.1%	100.0%
	40歳以上45歳未満	度数	165	17		1	3	1		3	2	12	204
		行%	80.9%	8.3%		0.5%	1.5%	0.5%		1.5%	1.0%	5.9%	100.0%
	45歳以上50歳未満	度数	157	13					3	2		11	186
		行%	84.4%	7.0%					1.6%	1.1%		5.9%	100.0%
	50歳以上55歳未満	度数	65	7	1		1					4	78
		行%	83.3%	9.0%	1.3%		1.3%					5.1%	100.0%
55歳以上60歳未満	度数	13	1								3	17	
	行%	76.5%	5.9%								17.6%	100.0%	
60歳以上	度数	1									1	2	
	行%	50.0%									50.0%	100.0%	
合計	度数	445	41	1	1	4	1	3	5	2	33	536	
	行%	83.0%	7.6%	0.2%	0.2%	0.7%	0.2%	0.6%	0.9%	0.4%	6.2%	100.0%	
本人性別	男性	度数	225	16			1		2	1		25	270
		行%	83.3%	5.9%			0.4%		0.7%	0.4%		9.3%	100.0%
	女性	度数	220	25	1	1	3	1	4	2	8	266	
	行%	82.7%	9.4%	0.4%	0.4%	1.1%	0.4%	0.4%	1.5%	0.8%	3.0%	100.0%	
合計	度数	445	41	1	1	4	1	3	5	2	33	536	
	行%	83.0%	7.6%	0.2%	0.2%	0.7%	0.2%	0.6%	0.9%	0.4%	6.2%	100.0%	
本人最終 学歴	中学校	度数	2										2
		行%	100.0%										100.0%
	高等学校	度数	74	9			2	1	1	2		10	99
		行%	74.7%	9.1%			2.0%	1.0%	1.0%	2.0%		10.1%	100.0%
	短大・高専・専門学校	度数	123	11			2				1	3	140
		行%	87.9%	7.9%			1.4%				0.7%	2.1%	100.0%
大学・大学院	度数	245	21	1	1			2	3	1	20	294	
	行%	83.3%	7.1%	0.3%	0.3%			0.7%	1.0%	0.3%	6.8%	100.0%	
合計	度数	444	41	1	1	4	1	3	5	2	33	535	
	行%	83.0%	7.7%	0.2%	0.2%	0.7%	0.2%	0.6%	0.9%	0.4%	6.2%	100.0%	
婚姻上の 地位	未婚	度数	1	20			2	1		1	1	10	36
		行%	2.8%	55.6%			5.6%	2.8%		2.8%	2.8%	27.8%	100.0%
	既婚	度数	444	21	1	1	1		2	4		23	497
		行%	89.3%	4.2%	0.2%	0.2%	0.2%		0.4%	0.8%		4.6%	100.0%
既婚だが配偶者回答なし	度数					1		1		1		3	
	行%					33.3%		33.3%		33.3%		100.0%	
合計	度数	445	41	1	1	4	1	3	5	2	33	536	
	行%	83.0%	7.6%	0.2%	0.2%	0.7%	0.2%	0.6%	0.9%	0.4%	6.2%	100.0%	
居住地	東京	度数	275	29	1	1	4	1	2	2	2	20	337
		行%	81.6%	8.6%	0.3%	0.3%	1.2%	0.3%	0.6%	0.6%	0.6%	5.9%	100.0%
	大阪	度数	170	12					1	3		13	199
	行%	85.4%	6.0%					0.5%	1.5%		6.5%	100.0%	
合計	度数	445	41	1	1	4	1	3	5	2	33	536	
	行%	83.0%	7.6%	0.2%	0.2%	0.7%	0.2%	0.6%	0.9%	0.4%	6.2%	100.0%	

(本問37、配問39)

		生活上のこの相談相手2										合計		
		配偶者	あなたの親や親族	配偶者の親や親族	あなたの子供	同じ職場の先輩や同僚	仕事上の知人	学生時代の友人、	近所の知人	公共機関	その他		誰にも相談しない	
本人年齢 カテゴリ	40歳未満	度数	1	27	3			1	2	3			37	
		行%	2.7%	73.0%	8.1%			2.7%	5.4%	8.1%			100.0%	
	40歳以上45歳未満	度数	4	80	9	11	12	2	7	3		3	132	
		行%	3.0%	60.6%	6.8%	8.3%	9.1%	1.5%	5.3%	2.3%		2.3%	0.8%	100.0%
	45歳以上50歳未満	度数	4	75	3	12	5	2	7	2	1	2	115	
		行%	3.5%	65.2%	2.6%	10.4%	4.3%	1.7%	6.1%	1.7%	0.9%	1.7%	1.7%	100.0%
	50歳以上55歳未満	度数	1	24	1	15	4	1	3	1			1	51
		行%	2.0%	47.1%	2.0%	29.4%	7.8%	2.0%	5.9%	2.0%			2.0%	100.0%
55歳以上60歳未満	度数	1	5				1	1					8	
	行%	12.5%	62.5%				12.5%	12.5%					100.0%	
合計	度数	11	211	16	38	21	7	20	9	1	5	4	343	
	行%	3.2%	61.5%	4.7%	11.1%	6.1%	2.0%	5.8%	2.6%	0.3%	1.5%	1.2%	100.0%	
本人性別	男性	度数	3	86	7	24	13	4	10		1	1	2	152
		行%	2.0%	56.6%	4.6%	15.8%	8.6%	2.6%	6.6%	0.7%	0.7%	0.7%	1.3%	100.0%
	女性	度数	8	125	9	14	8	3	10	8	4	2	191	
	行%	4.2%	65.4%	4.7%	7.3%	4.2%	1.6%	5.2%	4.2%	1	2.1%	1.0%	100.0%	
合計	度数	11	211	16	38	21	7	20	9	1	5	4	343	
	行%	3.2%	61.5%	4.7%	11.1%	6.1%	2.0%	5.8%	2.6%	0.3%	1.5%	1.2%	100.0%	
本人最終 学歴	中学校	度数		1			1						2	
		行%		50.0%			50.0%						100.0%	
	高等学校	度数	3	37	5	8	2	1	1	2		1	60	
		行%	5.0%	61.7%	8.3%	13.3%	3.3%	1.7%	1.7%	3.3%		1.7%	100.0%	
	短大・高専・専門学校	度数	4	67	3	9	3		3	6	1	3	99	
		行%	4.0%	67.7%	3.0%	9.1%	3.0%		3.0%	6.1%	1.0%	3.0%	100.0%	
大学・大学院	度数	4	106	8	21	14	6	16	1		2	3	181	
	行%	2.2%	58.6%	4.4%	11.6%	7.7%	3.3%	8.8%	0.6%		1.1%	1.7%	100.0%	
合計	度数	11	211	16	38	20	7	20	9	1	5	4	342	
	行%	3.2%	61.7%	4.7%	11.1%	5.8%	2.0%	5.8%	2.6%	0.3%	1.5%	1.2%	100.0%	
婚姻上の 地位	未婚	度数		2		3	4	2	2				13	
		行%		15.4%		23.1%	30.8%	15.4%	15.4%				100.0%	
	既婚	度数	11	209	16	35	16	5	18	9	1	4	328	
		行%	3.4%	63.7%	4.9%	10.7%	4.9%	1.5%	5.5%	2.7%	0.3%	1.2%	1.2%	100.0%
既婚だが配偶者回答なし	度数					1					1	2		
	行%					50.0%					50.0%	100.0%		
合計	度数	11	211	16	38	21	7	20	9	1	5	4	343	
	行%	3.2%	61.5%	4.7%	11.1%	6.1%	2.0%	5.8%	2.6%	0.3%	1.5%	1.2%	100.0%	
居住地	東京	度数	9	124	8	23	15	2	17	7		5	2	212
		行%	4.2%	58.5%	3.8%	10.8%	7.1%	0.9%	8.0%	3.3%		2.4%	0.9%	100.0%
	大阪	度数	2	87	8	15	6	5	3	2	1	2	131	
	行%	1.5%	66.4%	6.1%	11.5%	4.6%	3.8%	2.3%	1.5%	0.8%		1.5%	100.0%	
合計	度数	11	211	16	38	21	7	20	9	1	5	4	343	
	行%	3.2%	61.5%	4.7%	11.1%	6.1%	2.0%	5.8%	2.6%	0.3%	1.5%	1.2%	100.0%	

		生活上のこの相談相手3											合計			
		配偶者	あなたの親や親族	配偶者の親や親族	あなたの子供	同じ職場の先輩や同僚	仕事上の知人	学生時代の恩師	学生時代の友人、	同郷の先輩、後輩	近所の知人	公共機関		専門のカウンセラーや弁護士	誰にも相談しない	
本人年齢 カテゴリ	40歳未満	度数	3	6	3	2	1		4		4				23	
		行%	13.0%	26.1%	13.0%	8.7%	4.3%		17.4%		17.4%				100.0%	
	40歳以上45歳未満	度数	13	15	7	11	7		17		6	3	1	7	87	
		行%	14.9%	17.2%	8.0%	12.6%	8.0%		19.5%		6.9%	3.4%	1.1%	8.0%	100.0%	
	45歳以上50歳未満	度数	2	9	16	9	12	5		3	1	6		1	64	
		行%	3.1%	14.1%	25.0%	14.1%	18.8%	7.8%		4.7%	1.6%	9.4%		1.6%	100.0%	
50歳以上55歳未満	度数	6	6	7	6	1		3	1					30		
	行%	20.0%	20.0%	23.3%	20.0%	3.3%		10.0%	3.3%					100.0%		
55歳以上60歳未満	度数		2				1	1	1					7		
	行%		28.6%				14.3%	14.3%	14.3%					28.6%		
合計	度数	2	31	45	26	31	15	1	28	2	16	3	1	10	211	
	行%	0.9%	14.7%	21.3%	12.3%	14.7%	7.1%	0.5%	13.3%	0.9%	7.6%	1.4%	0.5%	4.7%	100.0%	
本人性別	男性	度数	15	23	5	20	7	1	9		1	3	1	5	90	
		行%	16.7%	25.6%	5.6%	22.2%	7.8%	1.1%	10.0%		1.1%	3.3%	1.1%	5.6%	100.0%	
女性	度数	2	16	22	21	11	8		19	2	15		5	121		
	行%	1.7%	13.2%	18.2%	17.4%	9.1%	6.6%		15.7%	1.7%	12.4%		4.1%	100.0%		
合計	度数	2	31	45	26	31	15	1	28	2	16	3	1	10	211	
	行%	0.9%	14.7%	21.3%	12.3%	14.7%	7.1%	0.5%	13.3%	0.9%	7.6%	1.4%	0.5%	4.7%	100.0%	
本人最終 学歴	中学校	度数		1											1	
		行%		100.0%											100.0%	
	高等学校	度数	1	5	6	9	3	2		3		4		2	35	
		行%	2.9%	14.3%	17.1%	25.7%	8.6%	5.7%		8.6%		11.4%		5.7%	100.0%	
	短大・高専・専門学校	度数	8	14	10	5	4		11	1	6	1		1	61	
	行%	13.1%	23.0%	16.4%	8.2%	6.6%		18.0%	1.6%	9.8%	1.6%		1.6%	100.0%		
大学・大学院	度数	1	18	24	7	23	9	1	14	1	6	2	1	7	114	
	行%	0.9%	15.8%	21.1%	6.1%	20.2%	7.9%	0.9%	12.3%	0.9%	5.3%	1.8%	0.9%	6.1%	100.0%	
合計	度数	2	31	45	26	31	15	1	28	2	16	3	1	10	211	
	行%	0.9%	14.7%	21.3%	12.3%	14.7%	7.1%	0.5%	13.3%	0.9%	7.6%	1.4%	0.5%	4.7%	100.0%	
婚姻上の 地位	未婚	度数				3			5	1					9	
		行%				33.3%			55.6%	11.1%					100.0%	
	既婚	度数	2	30	45	26	28	15	1	23	1	16	3	1	10	201
		行%	1.0%	14.9%	22.4%	12.9%	13.9%	7.5%	0.5%	11.4%	0.5%	8.0%	1.5%	0.5%	5.0%	100.0%
既婚だが配偶者回答なし	度数		1											1		
	行%		100.0%											100.0%		
合計	度数	2	31	45	26	31	15	1	28	2	16	3	1	10	211	
	行%	0.9%	14.7%	21.3%	12.3%	14.7%	7.1%	0.5%	13.3%	0.9%	7.6%	1.4%	0.5%	4.7%	100.0%	
居住地	東京	度数		24	30	14	21	9		16	1	12	1	1	6	135
		行%		17.8%	22.2%	10.4%	15.6%	6.7%		11.9%	0.7%	8.9%	0.7%	0.7%	4.4%	100.0%
大阪	度数	2	7	15	12	10	6	1	12	1	4	2		4	76	
	行%	2.6%	9.2%	19.7%	15.8%	13.2%	7.9%	1.3%	15.8%	1.3%	5.3%	2.6%		5.3%	100.0%	
合計	度数	2	31	45	26	31	15	1	28	2	16	3	1	10	211	
	行%	0.9%	14.7%	21.3%	12.3%	14.7%	7.1%	0.5%	13.3%	0.9%	7.6%	1.4%	0.5%	4.7%	100.0%	

		家族のこの相談相手1											合計	
		配偶者	あなたの親や親族	配偶者の親や親族	あなたの子供	同じ職場の先輩や同僚	仕事上の知人	学生時代の友人、	近所の知人	その他	誰にも相談しない			
本人年齢 カテゴリ	40歳未満	度数	41	4	1			1	1			1		49
		行%	83.7%	8.2%	2.0%			2.0%	2.0%			2.0%		100.0%
	40歳以上45歳未満	度数	152	25		1	2	1	4	2	3	14		204
		行%	74.5%	12.3%		0.5%	1.0%	0.5%	2.0%	1.0%	1.5%	6.9%		100.0%
	45歳以上50歳未満	度数	156	12			4		1		1	12		186
		行%	83.9%	6.5%			2.2%		0.5%		0.5%	6.5%		100.0%
50歳以上55歳未満	度数	66	7	1	1		1				3		79	
	行%	83.5%	8.9%	1.3%	1.3%		1.3%				3.8%		100.0%	
55歳以上60歳未満	度数	13	1				1				2		17	
	行%	76.5%	5.9%				5.9%				11.8%		100.0%	
60歳以上	度数	1									1		2	
	行%	50.0%									50.0%		100.0%	
合計	度数	429	49	2	2	6	4	6	2	4	33		537	
	行%	79.9%	9.1%	0.4%	0.4%	1.1%	0.7%	1.1%	0.4%	0.7%	6.1%		100.0%	
本人性別	男性	度数	218	19			3	2	1	1	1	26		271
		行%	80.4%	7.0%			1.1%	0.7%	0.4%	0.4%	0.4%	9.6%		100.0%
女性	度数	211	30	2	2	3	2	5	1	3	7		266	
	行%	79.3%	11.3%	0.8%	0.8%	1.1%	0.8%	1.9%	0.4%	1.1%	2.6%		100.0%	
合計	度数	429	49	2	2	6	4	6	2	4	33		537	
	行%	79.9%	9.1%	0.4%	0.4%	1.1%	0.7%	1.1%	0.4%	0.7%	6.1%		100.0%	
本人最終 学歴	中学校	度数	2											2
		行%	100.0%											100.0%
	高等学校	度数	71	15	1		1		1	1	10		100	
		行%	71.0%	15.0%	1.0%		1.0%		1.0%	1.0%	10.0%		100.0%	
	短大・高専・専門学校	度数	118	9		1	2	2	3		2	3		140
	行%	84.3%	6.4%		0.7%	1.4%	1.4%	2.1%		1.4%	2.1%		100.0%	
大学・大学院	度数	237	25	1	1	3	2	2	1	2	20		294	
	行%	80.6%	8.5%	0.3%	0.3%	1.0%	0.7%	0.7%	0.3%	0.7%	6.8%		100.0%	
合計	度数	428	49	2	2	6	4	6	2	4	33		536	
	行%	79.9%	9.1%	0.4%	0.4%	1.1%	0.7%	1.1%	0.4%	0.7%	6.2%		100.0%	
婚姻上の 地位	未婚	度数	1	21		1	1	1	1	1	9			36
		行%	2.8%	58.3%		2.8%	2.8%	2.8%	2.8%	2.8%	25.0%			100.0%
	既婚	度数	428	27	2	1	5	4	5	1	24			498
		行%	85.9%	5.4%	0.4%	0.2%	1.0%	0.8%	1.0%	0.2%	4.8%			100.0%
既婚だが配偶者回答なし	度数		1							2			3	
	行%		33.3%							66.7%			100.0%	
合計	度数	429	49	2	2	6	4	6	2	4	33		537	
	行%	79.9%	9.1%	0.4%	0.4%	1.1%	0.7%	1.1%	0.4%	0.7%	6.1%		100.0%	
居住地	東京	度数	269	36	1	1	3	3	2	4	17			338
		行%	79.6%	10.7%	0.3%	0.3%	0.9%	0.9%	0.6%	0.6%	5.0%			100.0%
大阪	度数	160	13		1	3	1	4		16			199	
	行%	80.4%	6.5%	0.5%	0.5%	1.5%	0.5%	2.0%		8.0%			100.0%	
合計	度数	429	49	2	2	6	4	6	2	4	33		537	
	行%	79.9%	9.1%	0.4%	0.4%	1.1%	0.7%	1.1%	0.4%	0.7%	6.1%		100.0%	

		家族のことの相談相手2											合計	
		配偶者	あなたの親や親族	配偶者の親や親族	あなたの子供	同じ職場の先輩や同僚	仕事上の知人	学生時代の友人、	近所の知人	専門のカウンセラーや弁護士	その他	誰にも相談しない		
本人年齢 カテゴリ	40歳未満	度数	25	2	1	1	1	2	2				34	
		行%	73.5%	5.9%	2.9%	2.9%	2.9%	5.9%	5.9%				100.0%	
	40歳以上45歳未満	度数	5	8	16	11	1	9	2		2	1	135	
		行%	3.7%	59.3%	5.9%	11.9%	8.1%	0.7%	6.7%	1.5%		1.5%	0.7%	100.0%
	45歳以上50歳未満	度数	4	7	2	15	10	3	6	4	1	1	117	
		行%	3.4%	59.8%	1.7%	12.8%	8.5%	2.6%	5.1%	3.4%	0.9%	0.9%	100.0%	
50歳以上55歳未満	度数	1	25	3	16	2	1	3				2	53	
	行%	1.9%	47.2%	5.7%	30.2%	3.8%	1.9%	5.7%				3.8%	100.0%	
55歳以上60歳未満	度数	1	4	1		1		1					8	
	行%	12.5%	50.0%	12.5%		12.5%		12.5%					100.0%	
合計	度数	11	204	16	48	25	6	21	8	1	3	4	347	
	行%	3.2%	58.8%	4.6%	13.8%	7.2%	1.7%	6.1%	2.3%	0.3%	0.9%	1.2%	100.0%	
本人性別	男性	度数	3	86	7	27	14	3	10		1	3	154	
		行%	1.9%	55.8%	4.5%	17.5%	9.1%	1.9%	6.5%		0.6%	1.9%	100.0%	
女性	度数	8	118	9	21	11	3	11	8		3	1	193	
	行%	4.1%	61.1%	4.7%	10.9%	5.7%	1.6%	5.7%	4.1%		1.6%	0.5%	100.0%	
合計	度数	11	204	16	48	25	6	21	8	1	3	4	347	
	行%	3.2%	58.8%	4.6%	13.8%	7.2%	1.7%	6.1%	2.3%	0.3%	0.9%	1.2%	100.0%	
本人最終 学歴	中学校	度数	1	1									2	
		行%	50.0%	50.0%									100.0%	
	高等学校	度数	3	37	4	7	4	1	4	2		1	63	
		行%	4.8%	58.7%	6.3%	11.1%	6.3%	1.6%	6.3%	3.2%		1.6%	100.0%	
	短大・高専・専門学校	度数	3	64	4	14	3	1	3	4		2	98	
		行%	3.1%	65.3%	4.1%	14.3%	3.1%	1.0%	3.1%	4.1%		2.0%	100.0%	
大学・大学院	度数	5	102	7	27	17	4	14	2	1	1	3	163	
	行%	2.7%	55.7%	3.8%	14.8%	9.3%	2.2%	7.7%	1.1%	0.5%	0.5%	1.6%	100.0%	
合計	度数	11	204	16	48	24	6	21	8	1	3	4	346	
	行%	3.2%	59.0%	4.6%	13.9%	6.9%	1.7%	6.1%	2.3%	0.3%	0.9%	1.2%	100.0%	
婚姻上の 地位	未婚	度数	2	2	4	2	3					1	14	
		行%	14.3%	14.3%	28.6%	14.3%	21.4%					7.1%	100.0%	
	既婚	度数	11	202	16	46	20	4	18	8	1	3	332	
		行%	3.3%	60.8%	4.8%	13.9%	6.0%	1.2%	5.4%	2.4%	0.3%	0.9%	100.0%	
既婚だが配偶者回答なし	度数				1							1		
	行%				100.0%							100.0%		
合計	度数	11	204	16	48	25	6	21	8	1	3	4	347	
	行%	3.2%	58.8%	4.6%	13.8%	7.2%	1.7%	6.1%	2.3%	0.3%	0.9%	1.2%	100.0%	
居住地	東京	度数	7	122	10	32	16	2	14	4	1	3	214	
		行%	3.3%	57.0%	4.7%	15.0%	7.5%	0.9%	6.5%	1.9%	0.5%	1.4%	100.0%	
大阪	度数	4	82	6	16	9	4	7	4			1	133	
	行%	3.0%	61.7%	4.5%	12.0%	6.8%	3.0%	5.3%	3.0%			0.8%	100.0%	
合計	度数	11	204	16	48	25	6	21	8	1	3	4	347	
	行%	3.2%	58.8%	4.6%	13.8%	7.2%	1.7%	6.1%	2.3%	0.3%	0.9%	1.2%	100.0%	

		家族のことの相談相手3											合計		
		あなたの親や親族	配偶者の親や親族	あなたの子供	同じ職場の先輩や同僚	仕事上の知人	学生時代の友人、	同郷の先輩、後輩	近所の知人	公共機関	専門のカウンセラーや弁護士	その他		誰にも相談しない	
本人年齢 カテゴリ	40歳未満	度数	3	7	3	2		1		4			1	21	
		行%	14.3%	33.3%	14.3%	9.5%		4.8%		19.0%			4.8%	100.0%	
	40歳以上45歳未満	度数	12	21	11	7	8	15		2	2	2	1	6	87
		行%	13.8%	24.1%	12.6%	8.0%	9.2%	17.2%		2.3%	2.3%	2.3%	1.1%	6.9%	100.0%
	45歳以上50歳未満	度数	9	23	10	4	4	6	1	5			1	1	64
		行%	14.1%	35.9%	15.6%	6.3%	6.3%	9.4%	1.6%	7.8%			1.6%	1.6%	100.0%
50歳以上55歳未満	度数	5	5	8	4	2	3	1	1				1	30	
	行%	16.7%	16.7%	26.7%	13.3%	6.7%	10.0%	3.3%	3.3%				3.3%	100.0%	
55歳以上60歳未満	度数					1	1					1	2	5	
	行%					20.0%	20.0%				20.0%		40.0%	100.0%	
合計	度数	29	56	32	17	15	26	2	12	2	3	2	11	207	
	行%	14.0%	27.1%	15.5%	8.2%	7.2%	12.6%	1.0%	5.8%	1.0%	1.4%	1.0%	5.3%	100.0%	
本人性別	男性	度数	13	33	10	7	7	9		1	2		5	87	
		行%	14.9%	37.9%	11.5%	8.0%	8.0%	10.3%		1.1%	2.3%		5.7%	100.0%	
女性	度数	16	23	22	10	8	17	2	11		3	2	6	120	
	行%	13.3%	19.2%	18.3%	8.3%	6.7%	14.2%	1.7%	9.2%		2.5%	1.7%	5.0%	100.0%	
合計	度数	29	56	32	17	15	26	2	12	2	3	2	11	207	
	行%	14.0%	27.1%	15.5%	8.2%	7.2%	12.6%	1.0%	5.8%	1.0%	1.4%	1.0%	5.3%	100.0%	
本人最終 学歴	中学校	度数	1											1	
		行%	100.0%											100.0%	
	高等学校	度数	5	8	11	1	3	3		4			2	37	
		行%	13.5%	21.6%	29.7%	2.7%	8.1%	8.1%		10.8%				5.4%	100.0%
	短大・高専・専門学校	度数	7	17	10	5	3	8	1	4	1	1	2	1	60
		行%	11.7%	28.3%	16.7%	8.3%	5.0%	13.3%	1.7%	6.7%	1.7%	1.7%	3.3%	1.7%	100.0%
大学・大学院	度数	17	30	11	11	9	15	1	4	1	2		8	109	
	行%	15.6%	27.5%	10.1%	10.1%	8.3%	13.8%	0.9%	3.7%	0.9%	1.8%		7.3%	100.0%	
合計	度数	29	56	32	17	15	26	2	12	2	3	2	11	207	
	行%	14.0%	27.1%	15.5%	8.2%	7.2%	12.6%	1.0%	5.8%	1.0%	1.4%	1.0%	5.3%	100.0%	
婚姻上の 地位	未婚	度数			2		4	1	1			1	9		
		行%			22.2%		44.4%	11.1%	11.1%			11.1%	100.0%		
既婚	度数	29	56	32	15	15	22	1	11	2	3	1	11	198	
	行%	14.6%	28.3%	16.2%	7.6%	7.6%	11.1%	0.5%	5.6%	1.0%	1.5%	0.5%	5.6%	100.0%	
合計	度数	29	56	32	17	15	26	2	12	2	3	2	11	207	
	行%	14.0%	27.1%	15.5%	8.2%	7.2%	12.6%	1.0%	5.8%	1.0%	1.4%	1.0%	5.3%	100.0%	
居住地	東京	度数	20	35	16	11	10	19	1	9	1	3	7	133	
		行%	15.0%	26.3%	12.0%	8.3%	7.5%	14.3%	0.8%	6.8%	0.8%	2.3%	0.8%	5.3%	100.0%
大阪	度数	9	21	16	6	5	7	1	3	1		1	4	74	
	行%	12.2%	28.4%	21.6%	8.1%	6.8%	9.5%	1.4%	4.1%	1.4%		1.4%	5.4%	100.0%	
合計	度数	29	56	32	17	15	26	2	12	2	3	2	11	207	
	行%	14.0%	27.1%	15.5%	8.2%	7.2%	12.6%	1.0%	5.8%	1.0%	1.4%	1.0%	5.3%	100.0%	

		仕事上のことの相談相手1											合計	
		配偶者	あなたの親や親族	配偶者の親や親族	同じ職場の先輩や同僚	仕事上の知人	学生時代の恩師	学生時代の友人、知人	同郷の先輩、後輩	近所の知人	専門のカウンセラーや弁護士	その他		誰にも相談しない
本人年齢 カテゴリ	40歳未満	度数	29			7	1						6	43
		行%	67.4%			16.3%	2.3%						14.0%	100.0%
	40歳以上45歳未満	度数	86	6		53	12		2		3		4	22
		行%	45.7%	3.2%		28.2%	6.4%		1.1%		1.6%		2.1%	11.7%
	45歳以上50歳未満	度数	77	4		60	6		4		1		1	24
		行%	43.3%	2.2%		33.7%	3.4%		2.2%	0.6%	0.6%		0.6%	13.5%
	50歳以上55歳未満	度数	42	2	1	18	6		1					7
		行%	54.5%	2.6%	1.3%	23.4%	7.8%		1.3%					9.1%
55歳以上60歳未満	度数	8			1	2	1						4	
	行%	50.0%			6.3%	12.5%	6.3%						25.0%	
60歳以上	度数	1											1	
	行%	100.0%											100.0%	
合計	度数	243	12	1	139	27	1	7	1	3	1	5	63	
	行%	48.3%	2.4%	0.2%	27.6%	5.4%	0.2%	1.4%	0.2%	0.6%	0.2%	1.0%	12.5%	
本人性別	男性	度数	118	8		92	11	1	6	1	1	1	30	
		行%	43.7%	3.0%		34.1%	4.1%	0.4%	2.2%	0.4%	0.4%	0.4%	11.1%	
	女性	度数	125	4	1	47	16		1		2		4	
		行%	53.6%	1.7%	0.4%	20.2%	6.9%		0.4%		0.9%		1.7%	
合計	度数	243	12	1	139	27	1	7	1	3	1	5		
	行%	48.3%	2.4%	0.2%	27.6%	5.4%	0.2%	1.4%	0.2%	0.6%	0.2%	1.0%		
本人最終 学歴	中学校	度数	1			1								
		行%	50.0%			50.0%								
	高等学校	度数	48	2		19	3			1			18	
		行%	51.7%	2.2%		21.3%	3.4%			1.1%			20.2%	
	短大・高専・専門学校	度数	70	2		29	8			1		3	14	
		行%	55.1%	1.6%		22.8%	6.3%			0.8%		2.4%	11.0%	
大学・大学院	度数	126	8	1	89	16	1	7	1	1	2	31		
	行%	44.4%	2.8%	0.4%	31.3%	5.6%	0.4%	2.5%	0.4%	0.4%	0.7%	10.9%		
合計	度数	243	12	1	138	27	1	7	1	3	1	5		
	行%	48.4%	2.4%	0.2%	27.5%	5.4%	0.2%	1.4%	0.2%	0.6%	0.2%	1.0%		
婚姻上の 地位	未婚	度数		5		11	6		1		1	3	8	
		行%		13.9%		30.6%	16.7%		2.8%		2.8%	8.3%	22.2%	
	既婚	度数	243	7	1	126	21	1	6	1	2	1	55	
		行%	52.4%	1.5%	0.2%	27.2%	4.5%	0.2%	1.3%	0.2%	0.4%	0.2%	11.9%	
既婚だが配偶者回答なし	度数				2						1	3		
	行%				66.7%						33.3%			
合計	度数	243	12	1	139	27	1	7	1	3	1	5		
	行%	48.3%	2.4%	0.2%	27.6%	5.4%	0.2%	1.4%	0.2%	0.6%	0.2%	1.0%		
居住地	東京	度数	160	9	1	89	14		4	1	3	1	4	
		行%	51.0%	2.9%	0.3%	28.3%	4.5%		1.3%	0.3%	1.0%	0.3%	8.9%	
	大阪	度数	83	3		50	13	1	3			1	35	
		行%	43.9%	1.6%		26.5%	6.9%	0.5%	1.6%			0.5%	18.5%	
合計	度数	243	12	1	139	27	1	7	1	3	1	5		
	行%	48.3%	2.4%	0.2%	27.6%	5.4%	0.2%	1.4%	0.2%	0.6%	0.2%	1.0%		

		仕事上のことの相談相手2													合計	
		配偶者	あなたの親や親族	配偶者の親や親族	あなたの子供	同じ職場の先輩や同僚	仕事上の知人	学生時代の恩師	学生時代の友人、知人	同郷の先輩、後輩	近所の知人	公共機関	職場の労働組合	その他		誰にも相談しない
本人年齢 カテゴリ	40歳未満	度数	2	8	1		6	3				2				22
		行%	9.1%	36.4%	4.5%		27.3%	13.6%				9.1%				100.0%
	40歳以上45歳未満	度数	25	21	3	2	21	23	1	10		2		1	2	1
		行%	22.3%	18.8%	2.7%	1.8%	18.8%	20.5%	0.9%	8.9%		1.8%		0.9%	1.8%	0.9%
	45歳以上50歳未満	度数	16	18	2	3	22	22		13	1				2	99
		行%	16.2%	18.2%	2.0%	3.0%	22.2%	22.2%		13.1%	1.0%				2.0%	100.0%
	50歳以上55歳未満	度数	1	8		4	11	11		8		2				1
		行%	2.2%	17.4%		8.7%	23.9%	23.9%		17.4%		4.3%				2.2%
55歳以上60歳未満	度数		3			1	1		1			1	1		8	
	行%		37.5%			12.5%	12.5%		12.5%		12.5%	12.5%			100.0%	
合計	度数	44	58	6	9	61	60	1	32	1	6	1	2	4	2	
	行%	15.3%	20.2%	2.1%	3.1%	21.3%	20.9%	0.3%	11.1%	0.3%	2.1%	0.3%	0.7%	1.4%	0.7%	
本人性別	男性	度数	19	17	3	4	37	47	1	21	1	1	1	1	1	
		行%	12.3%	11.0%	1.9%	2.6%	24.0%	30.5%	0.6%	13.6%	0.6%		0.6%	0.6%	0.6%	
	女性	度数	25	41	3	5	24	13		11		6		1	3	
		行%	18.8%	30.8%	2.3%	3.8%	18.0%	9.8%		8.3%		4.5%		0.8%	2.3%	
合計	度数	44	58	6	9	61	60	1	32	1	6	1	2	4		
	行%	15.3%	20.2%	2.1%	3.1%	21.3%	20.9%	0.3%	11.1%	0.3%	2.1%	0.3%	0.7%	1.4%		
本人最終 学歴	中学校	度数	1	1												
		行%	50.0%	50.0%												
	高等学校	度数	2	12	2	1	10	9		1	1	3		1	43	
		行%	4.7%	27.9%	4.7%	2.3%	23.3%	20.9%		2.3%	2.3%	7.0%		2.3%	100.0%	
	短大・高専・専門学校	度数	12	20	1	5	15	6		6		3		2	70	
		行%	17.1%	28.6%	1.4%	7.1%	21.4%	8.6%		8.6%		4.3%		2.9%	100.0%	
大学・大学院	度数	28	25	3	3	36	45	1	25		1	1	2	171		
	行%	16.4%	14.6%	1.8%	1.8%	21.1%	26.3%	0.6%	14.6%		0.6%	0.6%	1.2%	0.6%		
合計	度数	43	58	6	9	61	60	1	32	1	6	1	2	4		
	行%	15.0%	20.3%	2.1%	3.1%	21.3%	21.0%	0.3%	11.2%	0.3%	2.1%	0.3%	0.7%	1.4%		
婚姻上の 地位	未婚	度数		3			3	2		7					15	
		行%		20.0%			20.0%	13.3%		46.7%					100.0%	
	既婚	度数	44	55	6	9	57	58	1	25	1	6	1	2	3	
		行%	16.3%	20.4%	2.2%	3.3%	21.1%	21.5%	0.4%	9.3%	0.4%	2.2%	0.4%	0.7%	1.1%	
既婚だが配偶者回答なし	度数					1							1	2		
	行%					50.0%							50.0%	100.0%		
合計	度数	44	58	6	9	61	60	1	32	1	6	1	2	4		
	行%	15.3%	20.2%	2.1%	3.1%	21.3%	20.9%	0.3%	11.1%	0.3%	2.1%	0.3%	0.7%	1.4%		
居住地	東京	度数	33	38	2	7	38	38		22		2		1	4	
		行%	17.6%	20.3%	1.1%	3.7%	20.3%	20.3%		11.8%		1.1%		0.5%	2.1%	
	大阪	度数	11	20	4	2	23	22	1	10	1	4	1	1	100	
		行%	11.0%	20.0%	4.0%	2.0%	23.0%	22.0%	1.0%	10.0%	1.0%	4.0%	1.0%	1.0%		
合計	度数	44	58	6	9	61	60	1	32	1	6	1	2	4		
	行%	15.3%	20.2%	2.1%	3.1%	21.3%	20.9%	0.3%	11.1%	0.3%	2.1%	0.3%	0.7%	1.4%		

		仕事上のことの相談相手3													合計	
		配偶者	あなたの親や親族	配偶者の親や親族	あなたの子供	同じ職場の先輩や同僚	仕事上の知人	学生時代の恩師	学生時代の友人、	同郷の先輩、後輩	近所の知人	公共機関	職場の労働組合	誰にも相談しない		
本人年齢 カテゴリ	40歳未満	度数	4	1		1			4	1	2			1	14	
		行%	28.6%	7.1%		7.1%			28.6%	7.1%	14.3%			7.1%	100.0%	
	40歳以上45歳未満	度数	6	7	3	3	10	8	16	1	3	2		7	66	
		行%	9.1%	10.6%	4.5%	4.5%	15.2%	12.1%	24.2%	1.5%	4.5%	3.0%		10.6%	100.0%	
	45歳以上50歳未満	度数	7	7	2	3	5	13	8	2	3		2	4	56	
		行%	12.5%	12.5%	3.6%	5.4%	8.9%	23.2%	14.3%	3.6%	5.4%		3.6%	7.1%	100.0%	
50歳以上55歳未満	度数	2		4	2	7		1	4	1	1	1	2	25		
	行%	8.0%		16.0%	8.0%	28.0%		4.0%	16.0%	4.0%	4.0%	4.0%	8.0%	100.0%		
55歳以上60歳未満	度数						1		1				2	4		
	行%						25.0%		25.0%				50.0%	100.0%		
合計	度数	15	18	10	8	23	22	1	33	5	9	3	2	16	165	
	行%	9.1%	10.9%	6.1%	4.8%	13.9%	13.3%	0.6%	20.0%	3.0%	5.5%	1.8%	1.2%	9.7%	100.0%	
本人性別	男性	度数	10	7	5	2	11	16	1	15	1	3	2	8	83	
		行%	12.0%	8.4%	6.0%	2.4%	13.3%	19.3%	1.2%	18.1%	1.2%	3.6%	2.4%	9.6%	100.0%	
女性	度数	5	11	5	6	12	6		18	4	6	1		8	82	
	行%	6.1%	13.4%	6.1%	7.3%	14.6%	7.3%		22.0%	4.9%	7.3%	1.2%		9.8%	100.0%	
合計	度数	15	18	10	8	23	22	1	33	5	9	3	2	16	165	
	行%	9.1%	10.9%	6.1%	4.8%	13.9%	13.3%	0.6%	20.0%	3.0%	5.5%	1.8%	1.2%	9.7%	100.0%	
本人最終 学歴	中学校	度数			1										1	
		行%			100.0%										100.0%	
	高等学校	度数	4	4		2	5	1		1		2	1	3	23	
		行%	17.4%	17.4%		8.7%	21.7%	4.3%		4.3%		8.7%		4.3%	13.0%	100.0%
	短大・高専・専門学校	度数	2	3	3	3	7	5		12	3	3	2	3	46	
	行%	4.3%	6.5%	6.5%	6.5%	15.2%	10.9%		26.1%	6.5%	6.5%	4.3%		6.5%	100.0%	
大学・大学院	度数	9	11	6	3	11	16	1	20	2	4	1	1	10	95	
	行%	9.5%	11.6%	6.3%	3.2%	11.6%	16.8%	1.1%	21.1%	2.1%	4.2%	1.1%	1.1%	10.5%	100.0%	
合計	度数	15	18	10	8	23	22	1	33	5	9	3	2	16	165	
	行%	9.1%	10.9%	6.1%	4.8%	13.9%	13.3%	0.6%	20.0%	3.0%	5.5%	1.8%	1.2%	9.7%	100.0%	
婚姻上の 地位	未婚	度数		1			1		2	1				1	6	
		行%		16.7%			16.7%		33.3%	16.7%				16.7%	100.0%	
既婚	度数	15	17	10	8	22	22	1	31	4	9	3	2	15	159	
	行%	9.4%	10.7%	6.3%	5.0%	13.8%	13.8%	0.6%	19.5%	2.5%	5.7%	1.9%	1.3%	9.4%	100.0%	
合計	度数	15	18	10	8	23	22	1	33	5	9	3	2	16	165	
	行%	9.1%	10.9%	6.1%	4.8%	13.9%	13.3%	0.6%	20.0%	3.0%	5.5%	1.8%	1.2%	9.7%	100.0%	
居住地	東京	度数	7	12	8	6	18	17	1	23	4	6	2		7	111
		行%	6.3%	10.8%	7.2%	5.4%	16.2%	15.3%	0.9%	20.7%	3.6%	5.4%	1.8%		6.3%	100.0%
大阪	度数	8	6	2	2	5	5		10	1	3	1	2	9	54	
	行%	14.8%	11.1%	3.7%	3.7%	9.3%	9.3%		18.5%	1.9%	5.6%	1.9%	3.7%	16.7%	100.0%	
合計	度数	15	18	10	8	23	22	1	33	5	9	3	2	16	165	
	行%	9.1%	10.9%	6.1%	4.8%	13.9%	13.3%	0.6%	20.0%	3.0%	5.5%	1.8%	1.2%	9.7%	100.0%	

		定年後の再就職のことの相談相手1													合計
		配偶者	あなたの親や親族	配偶者の親や親族	あなたの子供	同じ職場の先輩や同僚	仕事上の知人	学生時代の友人、	近所の知人	公共機関	専門のカウンセラーや弁護士	その他	誰にも相談しない		
本人年齢 カテゴリ	40歳未満	度数	22										1	17	40
		行%	55.0%										2.5%	42.5%	100.0%
	40歳以上45歳未満	度数	81	6			7	2	1	1	2	1		83	184
		行%	44.0%	3.3%			3.8%	1.1%	0.5%	0.5%	1.1%	0.5%		45.1%	100.0%
	45歳以上50歳未満	度数	78	2			8	3	3		3	1	1	75	174
		行%	44.8%	1.1%			4.6%	1.7%	1.7%		1.7%	0.6%	0.6%	43.1%	100.0%
50歳以上55歳未満	度数	41	4	1	1	6	1	3					17	74	
	行%	55.4%	5.4%	1.4%	1.4%	8.1%	1.4%	4.1%					23.0%	100.0%	
55歳以上60歳未満	度数	4											9	13	
	行%	30.8%											69.2%	100.0%	
60歳以上	度数												1	1	
	行%												100.0%	100.0%	
合計	度数	226	12	1	1	21	6	7	1	5	2	2	2	202	486
	行%	46.5%	2.5%	0.2%	0.2%	4.3%	1.2%	1.4%	0.2%	1.0%	0.4%	0.4%	0.4%	41.6%	100.0%
本人性別	男性	度数	115	7			12	6	6	4	1			111	262
		行%	43.9%	2.7%			4.6%	2.3%	2.3%		1.5%	0.4%		42.4%	100.0%
女性	度数	111	5	1	1	9		1	1	1	1	2	91	224	
	行%	49.6%	2.2%	0.4%	0.4%	4.0%		0.4%	0.4%	0.4%	0.4%	0.9%	40.6%	100.0%	
合計	度数	226	12	1	1	21	6	7	1	5	2	2	2	202	486
	行%	46.5%	2.5%	0.2%	0.2%	4.3%	1.2%	1.4%	0.2%	1.0%	0.4%	0.4%	0.4%	41.6%	100.0%
本人最終 学歴	中学校	度数	1												1
		行%	100.0%												100.0%
	高等学校	度数	35	3			4			2		1	41	86	
		行%	40.7%	3.5%			4.7%			2.3%		1.2%	47.7%	100.0%	
	短大・高専・専門学校	度数	66	2		1	3			1		1	48	122	
	行%	54.1%	1.6%		0.8%	2.5%			0.8%		0.8%	39.3%	100.0%		
大学・大学院	度数	124	7	1		14	6	7	1	2	2		112	276	
	行%	44.9%	2.5%	0.4%		5.1%	2.2%	2.5%	0.4%	0.7%	0.7%		40.6%	100.0%	
合計	度数	226	12	1	1	21	6	7	1	5	2	2	2	202	486
	行%	46.6%	2.5%	0.2%	0.2%	4.3%	1.2%	1.4%	0.2%	1.0%	0.4%	0.4%	0.4%	41.4%	100.0%
婚姻上の 地位	未婚	度数	7			1	4		1	1		1	2	21	36
		行%	19.4%			2.8%	11.1%		2.8%	2.8%		2.8%	5.8%	100.0%	
	既婚	度数	226	5	1		17	6	6	1	4	2	1	178	447
		行%	50.6%	1.1%	0.2%		3.8%	1.3%	1.3%	0.2%	0.9%	0.4%	0.2%	39.8%	100.0%
既婚だが配偶者回答なし	度数												3	3	
	行%												100.0%	100.0%	
合計	度数	226	12	1	1	21	6	7	1	5	2	2	2	202	486
	行%	46.5%	2.5%	0.2%	0.2%	4.3%	1.2%	1.4%	0.2%	1.0%	0.4%	0.4%	0.4%	41.6%	100.0%
居住地	東京	度数	142	8	1		12	6	4	1	2	1	2	123	302
		行%	47.0%	2.6%	0.3%		4.0%	2.0%	1.3%	0.3%	0.7%	0.3%	0.7%	40.7%	100.0%
大阪	度数	84	4		1	9		3		3	1		79	184	
	行%	45.7%	2.2%		0.5%	4.9%		1.6%		1.6%	0.5%		42.9%	100.0%	
合計	度数	226	12	1	1	21	6	7	1	5	2	2	2	202	486
	行%	46.5%	2.5%	0.2%	0.2%	4.3%	1.2%	1.4%	0.2%	1.0%	0.4%	0.4%	0.4%	41.6%	100.0%

			定年後の再就職のことの相談相手2													合計
		配偶者	あなたの親や親族	配偶者の親や親族	あなたの子供	同じ職場の先輩や同僚	仕事上の知人	学生時代の友人、	同郷の先輩、後輩	近所の知人	公共機関	専門のカウンセラーや弁護士	職場の労働組合	その他	誰にも相談しない	
本人年齢 カテゴリ	40歳未満	度数	1	8		1	1	1		1	2					15
		行%	6.7%	53.3%		6.7%	6.7%	6.7%		6.7%	13.3%					100.0%
	40歳以上45歳未満	度数	2	22	2	2	13	11	5	1	1	1	1	1	2	63
		行%	3.2%	34.9%	3.2%	3.2%	20.6%	17.5%	7.9%	1.6%	1.6%	1.6%	1.6%	1.6%	3.2%	100.0%
	45歳以上50歳未満	度数	3	15	1	4	11	6	7	1	1	2	1	1	1	54
		行%	5.6%	27.8%	1.9%	7.4%	20.4%	11.1%	13.0%	1.9%	1.9%	3.7%	1.9%	1.9%	1.9%	100.0%
	50歳以上55歳未満	度数	4	7		5	4	6	4		2				3	35
	行%	11.4%	20.0%		14.3%	11.4%	17.1%	11.4%		5.7%				8.6%	100.0%	
55歳以上60歳未満	度数		2			1									3	
	行%		66.7%			33.3%									100.0%	
合計	度数	10	54	3	12	30	24	16	2	4	5	2	1	1	6	170
	行%	5.9%	31.8%	1.8%	7.1%	17.6%	14.1%	9.4%	1.2%	2.4%	2.9%	1.2%	0.6%	0.6%	3.5%	100.0%
本人性別	男性	度数	4	20	2	3	24	13	10	1	2	2	2	1	4	88
		行%	4.5%	22.7%	2.3%	3.4%	27.3%	14.8%	11.4%	1.1%	2.3%	2.3%	2.3%	1.1%	4.5%	100.0%
女性	度数	6	34	1	9	6	11	6	1	2	3			2	82	
	行%	7.3%	41.5%	1.2%	11.0%	7.3%	13.4%	7.3%	1.2%	2.4%	3.7%			2.4%	100.0%	
合計	度数	10	54	3	12	30	24	16	2	4	5	2	1	1	6	170
	行%	5.9%	31.8%	1.8%	7.1%	17.6%	14.1%	9.4%	1.2%	2.4%	2.9%	1.2%	0.6%	0.6%	3.5%	100.0%
本人最終 学歴	中学校	度数		1												1
		行%		100.0%												100.0%
	高等学校	度数	2	10		4	1	4	1	1			1		25	
		行%	8.0%	40.0%		16.0%	4.0%	16.0%	4.0%	4.0%	4.0%			4.0%		100.0%
	短大・高専・専門学校	度数	17	1		5	4	5	4		1	4			42	
		行%	40.5%	2.4%		11.9%	9.5%	11.9%	9.5%		2.4%	9.5%			2.4%	100.0%
大学・大学院	度数	8	26	2	3	25	15	11	1	2	1	2		6	102	
	行%	7.8%	25.5%	2.0%	2.9%	24.5%	14.7%	10.8%	1.0%	2.0%	1.0%	2.0%		5.9%	100.0%	
合計	度数	10	54	3	12	30	24	16	2	4	5	2	1	1	6	170
	行%	5.9%	31.8%	1.8%	7.1%	17.6%	14.1%	9.4%	1.2%	2.4%	2.9%	1.2%	0.6%	0.6%	3.5%	100.0%
婚姻上の 地位	未婚	度数		3		1	1	3	2							10
		行%		30.0%		10.0%	10.0%	30.0%	20.0%							100.0%
既婚	度数	10	51	3	11	29	21	14	2	4	5	2	1	1	6	160
	行%	6.3%	31.9%	1.9%	6.9%	18.1%	13.1%	8.8%	1.3%	2.5%	3.1%	1.3%	0.6%	0.6%	3.8%	100.0%
合計	度数	10	54	3	12	30	24	16	2	4	5	2	1	1	6	170
	行%	5.9%	31.8%	1.8%	7.1%	17.6%	14.1%	9.4%	1.2%	2.4%	2.9%	1.2%	0.6%	0.6%	3.5%	100.0%
居住地	東京	度数	7	31	2	9	21	15	12	2	5	2		1	6	115
		行%	6.1%	27.0%	1.7%	7.8%	18.3%	13.0%	10.4%	1.7%	1.7%	4.3%	1.7%		0.9%	5.2%
大阪	度数	3	23	1	3	9	9	4		2			1		55	
	行%	5.5%	41.8%	1.8%	5.5%	16.4%	16.4%	7.3%		3.6%			1.8%		100.0%	
合計	度数	10	54	3	12	30	24	16	2	4	5	2	1	1	6	170
	行%	5.9%	31.8%	1.8%	7.1%	17.6%	14.1%	9.4%	1.2%	2.4%	2.9%	1.2%	0.6%	0.6%	3.5%	100.0%

			定年後の再就職のことの相談相手3													合計
		配偶者	あなたの親や親族	配偶者の親や親族	あなたの子供	同じ職場の先輩や同僚	仕事上の知人	学生時代の友人、	同郷の先輩、後輩	近所の知人	公共機関	専門のカウンセラーや弁護士	職場の労働組合	誰にも相談しない		
本人年齢 カテゴリ	40歳未満	度数		1	1		1		4	2					1	10
		行%		10.0%	10.0%		10.0%		40.0%	20.0%					10.0%	100.0%
	40歳以上45歳未満	度数	1	6	3	2	3	5	13			5		1	6	45
		行%	2.2%	13.3%	6.7%	4.4%	6.7%	11.1%	28.9%			11.1%		2.2%	13.3%	100.0%
	45歳以上50歳未満	度数	2	4	2	1	5	4	2	1	2	6			5	34
		行%	5.9%	11.8%	5.9%	2.9%	14.7%	11.8%	5.9%	2.9%	5.9%	17.6%			14.7%	100.0%
	50歳以上55歳未満	度数	3		4	3	2	3	3		1	1	1		3	24
	行%	12.5%		16.7%	12.5%	8.3%	12.5%	12.5%		4.2%	4.2%	4.2%		12.5%	100.0%	
55歳以上60歳未満	度数													2	2	
	行%													100.0%	100.0%	
合計	度数	6	11	10	6	11	12	22	1	5	12	1	1	17	115	
	行%	5.2%	9.6%	8.7%	5.2%	9.6%	10.4%	19.1%	0.9%	4.3%	10.4%	0.9%	0.9%	14.8%	100.0%	
本人性別	男性	度数	6	2	5	2	7	10	10		2	6	1		7	58
		行%	10.3%	3.4%	8.6%	3.4%	12.1%	17.2%	17.2%		3.4%	10.3%	1.7%		12.1%	100.0%
女性	度数	9	9	5	4	4	2	12	1	3	6		1	10	57	
	行%	15.8%	9.9%	8.8%	7.0%	7.0%	3.5%	21.1%	1.8%	5.3%	10.5%		1.8%	17.5%	100.0%	
合計	度数	6	11	10	6	11	12	22	1	5	12	1	1	17	115	
	行%	5.2%	9.6%	8.7%	5.2%	9.6%	10.4%	19.1%	0.9%	4.3%	10.4%	0.9%	0.9%	14.8%	100.0%	
本人最終 学歴	中学校	度数		1												1
		行%		100.0%												100.0%
	高等学校	度数	2	4		1	1	1	2		2	3		3	19	
		行%	10.5%	21.1%		5.3%	5.3%	5.3%	10.5%		10.5%	15.8%		15.8%		100.0%
	短大・高専・専門学校	度数	2	2	4	3	4	1	4		1	4			5	30
		行%	6.7%	6.7%	13.3%	10.0%	13.3%	3.3%	13.3%		3.3%	13.3%			16.7%	100.0%
大学・大学院	度数	2	5	5	2	6	10	16	1	2	5	1	1	9	65	
	行%	3.1%	7.7%	7.7%	3.1%	9.2%	15.4%	24.6%	1.5%	3.1%	7.7%	1.5%	1.5%	13.8%	100.0%	
合計	度数	6	11	10	6	11	12	22	1	5	12	1	1	17	115	
	行%	5.2%	9.6%	8.7%	5.2%	9.6%	10.4%	19.1%	0.9%	4.3%	10.4%	0.9%	0.9%	14.8%	100.0%	
婚姻上の 地位	未婚	度数					2	2							2	6
		行%					33.3%	33.3%							33.3%	100.0%
既婚	度数	6	11	10	6	9	12	20	1	5	12	1	1	15	109	
	行%	5.5%	10.1%	9.2%	5.5%	8.3%	11.0%	18.3%	0.9%	4.6%	11.0%	0.9%	0.9%	13.8%	100.0%	
合計	度数	6	11	10	6	11	12	22	1	5	12	1	1	17	115	
	行%	5.2%	9.6%	8.7%	5.2%	9.6%	10.4%	19.1%	0.9%	4.3%	10.4%	0.9%	0.9%	14.8%	100.0%	
居住地	東京	度数	3	8	7	5	10	8	13	1	4	9	1	7	77	
		行%	3.9%	10.4%	9.1%	6.5%	13.0%	10.4%	16.9%	1.3%	5.2%	11.7%	1.3%	9.1%	100.0%	
大阪	度数	3	3	3	1	1	4	9		1	3			10	38	
	行%	7.9%	7.9%	7.9%	2.6%	2.6%	10.5%	23.7%		2.6%	7.9%			26.3%	100.0%	
合計	度数	6	11	10	6	11	12	22	1	5	12	1	1	17	115	
	行%	5.2%	9.6%	8.7%	5.2%	9.6%	10.4%	19.1%	0.9%	4.3%	10.4%	0.9%	0.9%	14.8%	100.0%	

		経済的なこととの相談相手1										合計
		配偶者	あなたの親や親族	配偶者の親や親族	あなたの子供	同じ職場の先輩や同僚	学生時代の友人、	近所の知人	その他	誰にも相談しない		
本人年齢 カテゴリ	40歳未満	度数	47									2
		行%	95.9%									4.1%
	40歳以上45歳未満	度数	151	18	2	1	1	2	1	1	26	203
		行%	74.4%	8.9%	1.0%	0.5%	0.5%	1.0%	0.5%	0.5%	12.8%	100.0%
	45歳以上50歳未満	度数	149	9			1	1		2	23	185
		行%	80.5%	4.9%			0.5%	0.5%		1.1%	12.4%	100.0%
	50歳以上55歳未満	度数	61	5	1	1					10	78
		行%	78.2%	6.4%	1.3%	1.3%					12.8%	100.0%
55歳以上60歳未満	度数	9								8	17	
	行%	52.9%								47.1%	100.0%	
60歳以上	度数									2	2	
	行%									100.0%	100.0%	
合計	度数	417	32	3	2	2	3	1	3	71	534	
	行%	78.1%	6.0%	0.6%	0.4%	0.4%	0.6%	0.2%	0.6%	13.3%	100.0%	
本人性別	男性	度数	202	21	1			1		1	45	271
		行%	74.5%	7.7%	0.4%			0.4%		0.4%	16.6%	100.0%
	女性	度数	215	11	2	2	2	1	2	26	263	
	行%	81.7%	4.2%	0.8%	0.8%	0.8%	0.8%	0.4%	0.8%	9.9%	100.0%	
合計	度数	417	32	3	2	2	3	1	3	71	534	
	行%	78.1%	6.0%	0.6%	0.4%	0.4%	0.6%	0.2%	0.6%	13.3%	100.0%	
本人最終 学歴	中学校	度数	2									2
		行%	100.0%									100.0%
	高等学校	度数	78	8				1			13	100
		行%	78.0%	8.0%				1.0%			13.0%	100.0%
	短大・高専・専門学校	度数	119	6		1	1			1	12	140
		行%	85.0%	4.3%		0.7%	0.7%			0.7%	8.6%	100.0%
大学・大学院	度数	217	18	3	1	1	2	1	2	46	291	
	行%	74.6%	6.2%	1.0%	0.3%	0.3%	0.7%	0.3%	0.7%	15.8%	100.0%	
合計	度数	416	32	3	2	2	3	1	3	71	533	
	行%	78.0%	6.0%	0.6%	0.4%	0.4%	0.6%	0.2%	0.6%	13.3%	100.0%	
婚姻上の 地位	未婚	度数	15		1	2				1	17	36
		行%	41.7%		2.8%	5.6%				2.8%	47.2%	100.0%
	既婚	度数	417	16	3	1		3	1	54	495	
		行%	84.2%	3.2%	0.6%	0.2%		0.6%	0.2%	10.9%	100.0%	
既婚だが配偶者回答なし	度数		1						2		3	
	行%		33.3%						66.7%		100.0%	
合計	度数	417	32	3	2	2	3	1	3	71	534	
	行%	78.1%	6.0%	0.6%	0.4%	0.4%	0.6%	0.2%	0.6%	13.3%	100.0%	
居住地	東京	度数	265	20	2	1	2	1	3	40	335	
		行%	79.1%	6.0%	0.6%	0.3%	0.6%	0.3%	0.9%	11.9%	100.0%	
	大阪	度数	152	12	1	1		2		31	199	
	行%	76.4%	6.0%	0.5%	0.5%		1.0%		15.6%	100.0%		
合計	度数	417	32	3	2	2	3	1	3	71	534	
	行%	78.1%	6.0%	0.6%	0.4%	0.4%	0.6%	0.2%	0.6%	13.3%	100.0%	

		経済的なこととの相談相手2												合計
		配偶者	あなたの親や親族	配偶者の親や親族	あなたの子供	同じ職場の先輩や同僚	仕事上の知人	学生時代の友人、	近所の知人	公共機関	専門のカウンセラーや弁護士	その他	誰にも相談しない	
本人年齢 カテゴリ	40歳未満	度数	21	2	1	1	1		1					27
		行%	77.8%	7.4%	3.7%	3.7%	3.7%		3.7%					100.0%
	40歳以上45歳未満	度数	4	67	4	4	9	2	6	1	1		1	99
		行%	4.0%	67.7%	4.0%	4.0%	9.1%	2.0%	6.1%	1.0%	1.0%		1.0%	100.0%
	45歳以上50歳未満	度数	3	61	3	5	3	1	1		1	1	2	82
		行%	3.7%	74.4%	3.7%	6.1%	3.7%	1.2%	1.2%		1.2%	1.2%	2.4%	100.0%
	50歳以上55歳未満	度数	1	22		10	3	1	2					2
		行%	2.4%	53.7%		24.4%	7.3%	2.4%	4.9%					4.9%
55歳以上60歳未満	度数		2	1									3	
	行%		66.7%	33.3%									100.0%	
合計	度数	8	173	10	20	16	5	9	2	2	1	2	4	
	行%	3.2%	68.7%	4.0%	7.9%	6.3%	2.0%	3.6%	0.8%	0.8%	0.4%	0.8%	1.6%	
本人性別	男性	度数	3	73	5	10	13	4	3	1	1		3	
		行%	2.6%	62.9%	4.3%	8.6%	11.2%	3.4%	2.6%		0.9%	0.9%		
	女性	度数	5	100	5	10	3	1	6	1	2	2	1	
	行%	3.7%	73.5%	3.7%	7.4%	2.2%	0.7%	4.4%	1.5%	0.7%	1.5%	0.7%		
合計	度数	8	173	10	20	16	5	9	2	2	1	2	4	
	行%	3.2%	68.7%	4.0%	7.9%	6.3%	2.0%	3.6%	0.8%	0.8%	0.4%	0.8%	1.6%	
本人最終 学歴	中学校	度数		1										1
		行%		100.0%										100.0%
	高等学校	度数	1	32	3	4			1	1	1		1	
		行%	2.3%	72.7%	6.8%	9.1%			2.3%	2.3%	2.3%		2.3%	
	短大・高専・専門学校	度数	1	53	1	6	2	1	3	1		1	1	
		行%	1.4%	76.8%	1.4%	8.7%	2.9%	1.4%	4.3%	1.4%		1.4%	1.4%	
大学・大学院	度数	6	87	6	10	13	4	5		1	1	3		
	行%	4.4%	63.5%	4.4%	7.3%	9.5%	2.9%	3.6%		0.7%	0.7%	2.2%		
合計	度数	8	173	10	20	16	5	9	2	2	1	2	4	
	行%	3.2%	68.9%	4.0%	8.0%	6.0%	2.0%	3.6%	0.8%	0.8%	0.4%	0.8%	1.6%	
婚姻上の 地位	未婚	度数	3		1	1	3	2			1			
		行%	27.3%		9.1%	9.1%	27.3%	18.2%			9.1%			
	既婚	度数	8	169	10	19	15	7	2	2	2	2	4	
		行%	3.3%	70.4%	4.2%	7.9%	6.3%	0.8%	2.9%	0.8%	0.8%	0.8%	1.7%	
既婚だが配偶者回答なし	度数		1											
	行%		100.0%											
合計	度数	8	173	10	20	16	5	9	2	2	1	2	4	
	行%	3.2%	68.7%	4.0%	7.9%	6.3%	2.0%	3.6%	0.8%	0.8%	0.4%	0.8%	1.6%	
居住地	東京	度数	5	112	6	12	14	1	8	1	1	2	2	
		行%	3.0%	68.3%	3.7%	7.3%	8.5%	0.6%	4.9%	0.6%	0.6%	1.2%	1.2%	
	大阪	度数	3	61	4	8	2	4	1	2			2	
	行%	3.4%	69.3%	4.5%	9.1%	2.3%	4.5%	1.1%	1.1%	2.3%		2.3%		
合計	度数	8	173	10	20	16	5	9	2	2	1	2	4	
	行%	3.2%	68.7%	4.0%	7.9%	6.3%	2.0%	3.6%	0.8%	0.8%	0.4%	0.8%	1.6%	

		経済的なこととの相談相手3											合計		
		配偶者	あなたの親や親族	配偶者の親や親族	あなたの子供	同じ職場の先輩や同僚	仕事上の知人	学生時代の友人、	同郷の先輩、後輩	近所の知人	公共機関	専門のカウンセラーや弁護士		職場の労働組合	誰にも相談しない
本人年齢 カテゴリ	40歳未満	度数	2	8	1	1		3						1	16
		行%	12.5%	50.0%	6.3%	6.3%		18.8%						6.3%	100.0%
	40歳以上45歳未満	度数	1	5	13	4	6	5	11	1	1	3	1	6	57
		行%	1.8%	8.8%	22.8%	7.0%	10.5%	8.8%	19.3%	1.8%	1.8%	5.3%	1.8%	10.5%	100.0%
	45歳以上50歳未満	度数		5	12	3	3	2	7	1	2	1		7	44
		行%		11.4%	27.3%	6.8%	6.8%	4.5%	15.9%	2.3%	4.5%	2.3%		15.9%	100.0%
50歳以上55歳未満	度数		2	7	4	1	1	3		2			2	22	
	行%		9.1%	31.8%	18.2%	4.5%	4.5%	13.6%		9.1%			9.1%	100.0%	
55歳以上60歳未満	度数												2	2	
	行%												100.0%	100.0%	
合計	度数	1	14	40	12	11	8	24	2	5	4	1	1	18	141
	行%	0.7%	9.9%	28.4%	8.5%	7.8%	5.7%	17.0%	1.4%	3.5%	2.8%	0.7%	0.7%	12.8%	100.0%
本人性別	男性	度数		7	19	4	7	6	9		1	2	1	5	62
		行%		11.3%	30.6%	6.5%	11.3%	9.7%	14.5%		1.6%	3.2%	1.6%	8.1%	100.0%
女性	度数	1	7	21	8	4	2	15	2	4	2		13	79	
	行%	1.3%	8.9%	26.6%	10.1%	5.1%	2.5%	19.0%	2.5%	5.1%	2.5%		16.5%	100.0%	
合計	度数	1	14	40	12	11	8	24	2	5	4	1	1	18	141
	行%	0.7%	9.9%	28.4%	8.5%	7.8%	5.7%	17.0%	1.4%	3.5%	2.8%	0.7%	0.7%	12.8%	100.0%
本人最終 学歴	中学校	度数		1										1	1
		行%		100.0%										100.0%	100.0%
	高等学校	度数	1	8	3	1	1	3	1		1			6	25
		行%	4.0%	32.0%	12.0%	4.0%	4.0%	12.0%	4.0%		4.0%			24.0%	100.0%
	短大・高専・専門学校	度数	3	12	6	2	1	5		3	2			4	38
	行%	7.9%	31.6%	15.8%	5.3%	2.6%	13.2%		7.9%	5.3%			10.5%	100.0%	
大学・大学院	度数	1	10	19	3	8	6	16	1	2	1	1	8	77	
	行%	1.3%	13.0%	24.7%	3.9%	10.4%	7.8%	20.8%	1.3%	2.6%	1.3%	1.3%	10.4%	100.0%	
合計	度数	1	14	40	12	11	8	24	2	5	4	1	1	18	141
	行%	0.7%	9.9%	28.4%	8.5%	7.8%	5.7%	17.0%	1.4%	3.5%	2.8%	0.7%	0.7%	12.8%	100.0%
婚姻上の 地位	未婚	度数				1		2						2	5
		行%				20.0%		40.0%						40.0%	100.0%
既婚	度数	1	14	40	12	10	8	22	2	5	4	1	1	16	136
	行%	0.7%	10.3%	29.4%	8.8%	7.4%	5.9%	16.2%	1.5%	3.7%	2.9%	0.7%	0.7%	11.8%	100.0%
合計	度数	1	14	40	12	11	8	24	2	5	4	1	1	18	141
	行%	0.7%	9.9%	28.4%	8.5%	7.8%	5.7%	17.0%	1.4%	3.5%	2.8%	0.7%	0.7%	12.8%	100.0%
居住地	東京	度数		12	28	9	5	6	18	2	3	4		8	96
		行%		12.5%	29.2%	9.4%	5.2%	6.3%	18.8%	2.1%	3.1%	4.2%		8.3%	100.0%
大阪	度数	1	2	12	3	6	2	6		2		1	10	45	
	行%	2.2%	4.4%	26.7%	6.7%	13.3%	4.4%	13.3%		4.4%		2.2%	22.2%	100.0%	
合計	度数	1	14	40	12	11	8	24	2	5	4	1	1	18	141
	行%	0.7%	9.9%	28.4%	8.5%	7.8%	5.7%	17.0%	1.4%	3.5%	2.8%	0.7%	0.7%	12.8%	100.0%

		将来のこととの相談相手1											合計	
		配偶者	あなたの親や親族	配偶者の親や親族	あなたの子供	同じ職場の先輩や同僚	仕事上の知人	学生時代の友人、	同郷の先輩、後輩	近所の知人	その他	誰にも相談しない		
本人年齢 カテゴリ	40歳未満	度数	41	2								6	49	
		行%	83.7%	4.1%								12.2%	100.0%	
	40歳以上45歳未満	度数	146	11		2	2	2	4	1	2	1	30	201
		行%	72.6%	5.5%		1.0%	1.0%	1.0%	2.0%	0.5%	1.0%	0.5%	14.9%	100.0%
	45歳以上50歳未満	度数	148	5			2		1			2	28	186
		行%	79.6%	2.7%			1.1%		0.5%			1.1%	15.1%	100.0%
	50歳以上55歳未満	度数	60	5	1	1			2				9	78
		行%	76.9%	6.4%	1.3%	1.3%			2.6%				11.5%	100.0%
55歳以上60歳未満	度数	11										5	16	
	行%	68.8%										31.3%	100.0%	
60歳以上	度数	1										1	2	
	行%	50.0%										50.0%	100.0%	
合計	度数	407	23	1	3	4	2	7	1	2	3	79	532	
	行%	76.5%	4.3%	0.2%	0.6%	0.8%	0.4%	1.3%	0.2%	0.4%	0.6%	14.8%	100.0%	
本人性別	男性	度数	203	10			2	4		1	1	1	48	269
		行%	75.5%	3.7%			0.7%		1.5%		0.4%	0.4%	17.8%	100.0%
女性	度数	204	13	1	3	2	2	3	1	2	2	31	263	
	行%	77.6%	4.9%	0.4%	1.1%	0.8%	0.8%	1.1%	0.4%	0.4%	0.8%	11.8%	100.0%	
合計	度数	407	23	1	3	4	2	7	1	2	3	79	532	
	行%	76.5%	4.3%	0.2%	0.6%	0.8%	0.4%	1.3%	0.2%	0.4%	0.6%	14.8%	100.0%	
本人最終 学歴	中学校	度数	2										2	2
		行%	100.0%										100.0%	100.0%
	高等学校	度数	72	9			1	1	2	1	1		13	100
		行%	72.0%	9.0%			1.0%	1.0%	2.0%	1.0%	1.0%		13.0%	100.0%
	短大・高専・専門学校	度数	111	3		1	1					2	19	137
	行%	81.0%	2.2%		0.7%	0.7%					1.5%	13.9%	100.0%	
大学・大学院	度数	221	11	1	2	2	1	5		1	1	47	292	
	行%	75.7%	3.8%	0.3%	0.7%	0.7%	0.3%	1.7%		0.3%	0.3%	16.1%	100.0%	
合計	度数	406	23	1	3	4	2	7	1	2	3	79	531	
	行%	76.5%	4.3%	0.2%	0.6%	0.8%	0.4%	1.3%	0.2%	0.4%	0.6%	14.9%	100.0%	
婚姻上の 地位	未婚	度数		12		1	2	1	1	1	1	1	17	36
		行%		33.3%		2.8%	5.6%	2.8%	2.8%	2.8%	2.8%	2.8%	47.2%	100.0%
	既婚	度数	407	11	1	2	2	1	6	1	1	1	60	493
		行%	82.6%	2.2%	0.2%	0.4%	0.4%	0.2%	1.2%	0.2%	0.2%	0.2%	12.2%	100.0%
既婚だが配偶者回答なし	度数										1	2	3	
	行%										33.3%	66.7%	100.0%	
合計	度数	407	23	1	3	4	2	7	1	2	3	79	532	
	行%	76.5%	4.3%	0.2%	0.6%	0.8%	0.4%	1.3%	0.2%	0.4%	0.6%	14.8%	100.0%	
居住地	東京	度数	254	16	1	2	3	1	5	1	2	3	47	335
		行%	75.8%	4.8%	0.3%	0.6%	0.9%	0.3%	1.5%	0.3%	0.6%	0.9%	14.0%	100.0%
大阪	度数	153	7		1	1	1	2				32	197	
	行%	77.7%	3.6%		0.5%	0.5%	0.5%	1.0%				16.2%	100.0%	
合計	度数	407	23	1	3	4	2	7	1	2	3	79	532	
	行%	76.5%	4.3%	0.2%	0.6%	0.8%	0.4%	1.3%	0.2%	0.4%	0.6%	14.8%	100.0%	

		将来のことの相談相手2											合計		
		配偶者	あなたの親や親族	配偶者の親や親族	あなたの子供	同じ職場の先輩や同僚	仕事上の知人	学生時代の恩師	学生時代の友人、同郷の先輩、後輩	近所の知人	専門のカウンセラーや弁護士	その他	誰にも相談しない	合計	
本人年齢 カテゴリ	40歳未満	度数	21		1	2	1	2	1	1				28	
		行%	75.0%		3.6%	7.1%	3.6%	7.1%	3.6%					100.0%	
	40歳以上45歳未満	度数	6	41	4	12	13	6	11	1	2		1	97	
		行%	6.2%	42.3%	4.1%	12.4%	13.4%	6.2%	11.3%	1.0%	2.1%		1.0%	100.0%	
	45歳以上50歳未満	度数	4	44		13	7	3	7	1			2	82	
		行%	4.9%	53.7%		15.9%	8.5%	3.7%	8.5%	1.2%			2.4%	100.0%	
50歳以上55歳未満	度数	1	13		13	5		7	1				41		
	行%	2.4%	31.7%		31.7%	12.2%		17.1%	2.4%				100.0%		
55歳以上60歳未満	度数		2				1	1					4		
	行%		50.0%				25.0%	25.0%					100.0%		
合計	度数	11	121	4	39	27	11	27	1	3	2	2	3	252	
	行%	4.4%	48.0%	1.6%	15.5%	10.7%	4.4%	10.7%	0.4%	1.2%	0.8%	0.8%	1.2%	100.0%	
本人性別	男性	度数	4	41	3	17	22	8	1	12		1		110	
		行%	3.6%	37.3%	2.7%	15.5%	20.0%	7.3%	0.9%	10.9%		0.9%		100.0%	
女性	度数	7	80	1	22	5	3	15	1	3	1	2	2	142	
	行%	4.9%	56.3%	0.7%	15.5%	3.5%	2.1%	10.6%	0.7%	2.1%	0.7%	1.4%	1.4%	100.0%	
合計	度数	11	121	4	39	27	11	27	1	3	2	2	3	252	
	行%	4.4%	48.0%	1.6%	15.5%	10.7%	4.4%	10.7%	0.4%	1.2%	0.8%	0.8%	1.2%	100.0%	
本人最終 学歴	中学校	度数		1										1	
		行%		100.0%										100.0%	
	高等学校	度数	1	29	1	6	1		5		2		1	47	
		行%	2.1%	61.7%	2.1%	12.8%	2.1%		10.6%		4.3%		2.1%	2.1%	100.0%
	短大・高専・専門学校	度数	2	40	1	11	4	1	7	1	1		1	69	
		行%	2.9%	58.0%	1.4%	15.9%	5.8%	1.4%	10.1%	1.4%	1.4%		1.4%	100.0%	
大学・大学院	度数	8	51	2	22	22	10	1	15		2		135		
	行%	5.9%	37.8%	1.5%	16.3%	16.3%	7.4%	0.7%	11.1%		1.5%		1.5%	100.0%	
合計	度数	11	121	4	39	27	11	27	1	3	2	2	3	252	
	行%	4.4%	48.0%	1.6%	15.5%	10.7%	4.4%	10.7%	0.4%	1.2%	0.8%	0.8%	1.2%	100.0%	
婚姻上の 地位	未婚	度数		1		1	2	1	5	1				11	
		行%		9.1%		9.1%	18.2%	9.1%	45.5%	9.1%				100.0%	
既婚	度数	11	120	4	38	25	10	1	22		3	2	3	241	
	行%	4.6%	49.8%	1.7%	15.8%	10.4%	4.1%	0.4%	9.1%		1.2%	0.8%	1.2%	100.0%	
合計	度数	11	121	4	39	27	11	27	1	3	2	2	3	252	
	行%	4.4%	48.0%	1.6%	15.5%	10.7%	4.4%	10.7%	0.4%	1.2%	0.8%	0.8%	1.2%	100.0%	
居住地	東京	度数	7	70	2	27	19	8	20		2	2	2	161	
		行%	4.3%	43.5%	1.2%	16.8%	11.8%	5.0%	12.4%		1.2%	1.2%	1.2%	100.0%	
大阪	度数	4	51	2	12	8	3	1	7	1	1		1	91	
	行%	4.4%	56.0%	2.2%	13.2%	8.8%	3.3%	1.1%	7.7%	1.1%	1.1%		1.1%	100.0%	
合計	度数	11	121	4	39	27	11	27	1	3	2	2	3	252	
	行%	4.4%	48.0%	1.6%	15.5%	10.7%	4.4%	10.7%	0.4%	1.2%	0.8%	0.8%	1.2%	100.0%	

		将来のことの相談相手3											合計		
		配偶者	あなたの親や親族	配偶者の親や親族	あなたの子供	同じ職場の先輩や同僚	仕事上の知人	学生時代の友人、同郷の先輩、後輩	近所の知人	公共機関	その他	誰にも相談しない	合計		
本人年齢 カテゴリ	40歳未満	度数	1	5	4	1	1	1		3		1	17		
		行%	5.9%	29.4%	23.5%	5.9%	5.9%	5.9%		17.6%		5.9%	100.0%		
	40歳以上45歳未満	度数	1	10	5	6	5	6	16		2	2	1	63	
		行%	1.6%	15.9%	7.9%	9.5%	7.9%	9.5%	25.4%		3.2%	3.2%	1.6%	14.3%	100.0%
	45歳以上50歳未満	度数		4	9	7	5	5	6	2	5	1		47	
		行%		8.5%	19.1%	14.9%	10.6%	10.6%	12.8%	4.3%	10.6%	2.1%		6.4%	100.0%
50歳以上55歳未満	度数		5	3	4	3	2	5		1			3	26	
	行%		19.2%	11.5%	15.4%	11.5%	7.7%	19.2%		3.8%			11.5%	100.0%	
55歳以上60歳未満	度数							1					2	3	
	行%							33.3%					66.7%	100.0%	
合計	度数	1	20	22	21	14	14	29	2	11	3	1	18	156	
	行%	0.6%	12.8%	14.1%	13.5%	9.0%	9.0%	18.6%	1.3%	7.1%	1.9%	0.6%	11.5%	100.0%	
本人性別	男性	度数	1	9	10	5	5	9	15	1	1	3	8	67	
		行%	1.5%	13.4%	14.9%	7.5%	7.5%	13.4%	22.4%	1.5%	1.5%	4.5%		11.9%	100.0%
女性	度数		11	12	16	9	5	14	1	10		1	10	89	
	行%		12.4%	13.5%	18.0%	10.1%	5.6%	15.7%	1.1%	11.2%		1.1%	11.2%	100.0%	
合計	度数	1	20	22	21	14	14	29	2	11	3	1	18	156	
	行%	0.6%	12.8%	14.1%	13.5%	9.0%	9.0%	18.6%	1.3%	7.1%	1.9%	0.6%	11.5%	100.0%	
本人最終 学歴	中学校	度数		1										1	
		行%		100.0%										100.0%	
	高等学校	度数	2	4	8	2	2	2		4			5	29	
		行%	6.9%	13.8%	27.6%	6.9%	6.9%	6.9%		13.8%			17.2%	100.0%	
	短大・高専・専門学校	度数	4	5	8	7	2	7		4	1		4	42	
		行%	9.5%	11.9%	19.0%	16.7%	4.8%	16.7%		9.5%	2.4%		9.5%	100.0%	
大学・大学院	度数	1	14	12	5	5	10	20	2	3	2	1	9	84	
	行%	1.2%	16.7%	14.3%	6.0%	6.0%	11.9%	23.8%	2.4%	3.6%	2.4%	1.2%	10.7%	100.0%	
合計	度数	1	20	22	21	14	14	29	2	11	3	1	18	156	
	行%	0.6%	12.8%	14.1%	13.5%	9.0%	9.0%	18.6%	1.3%	7.1%	1.9%	0.6%	11.5%	100.0%	
婚姻上の 地位	未婚	度数				2		3					2	7	
		行%				28.6%		42.9%					28.6%	100.0%	
既婚	度数	1	20	22	21	12	14	26	2	11	3	1	16	149	
	行%	0.7%	13.4%	14.8%	14.1%	8.1%	9.4%	17.4%	1.3%	7.4%	2.0%	0.7%	10.7%	100.0%	
合計	度数	1	20	22	21	14	14	29	2	11	3	1	18	156	
	行%	0.6%	12.8%	14.1%	13.5%	9.0%	9.0%	18.6%	1.3%	7.1%	1.9%	0.6%	11.5%	100.0%	
居住地	東京	度数	1	18	14	13	13	9	16	2	7	2	1	9	105
		行%	1.0%	17.1%	13.3%	12.4%	12.4%	8.6%	15.2%	1.9%	6.7%	1.9%	1.0%	8.6%	100.0%
大阪	度数		2	8	8	1	5	13		4	1		9	51	
	行%		3.9%	15.7%	15.7%	2.0%	9.8%	25.5%		7.8%	2.0%		17.6%	100.0%	
合計	度数	1	20	22	21	14	14	29	2	11	3	1	18	156	
	行%	0.6%	12.8%	14.1%	13.5%	9.0%	9.0%	18.6%	1.3%	7.1%	1.9%	0.6%	11.5%	100.0%	

(本問38、配問40)

		配偶者との人間関係の満足度						合計
		非常に満足	どちらかといえは満足	どちらともいえない	どちらかといえは不満	非常に不満	該当しない	
本人年齢 カテゴリ	40歳未満	度数	11	24	9	3	1	49
		行%	22.4%	49.0%	18.4%	6.1%	2.0%	100.0%
	40歳以上45歳未満	度数	29	101	31	12	8	202
		行%	14.4%	50.0%	15.3%	5.9%	4.0%	100.0%
	45歳以上50歳未満	度数	34	92	37	13	6	189
		行%	18.0%	48.7%	19.6%	6.9%	3.2%	100.0%
	50歳以上55歳未満	度数	24	37	9	1	1	80
		行%	30.0%	46.3%	11.3%	1.3%	1.3%	100.0%
55歳以上60歳未満	度数	4	6	4	2		17	
	行%	23.5%	35.3%	23.5%	11.8%		100.0%	
60歳以上	度数		2				2	
	行%		100.0%				100.0%	
合計	度数	102	262	90	31	16	539	
	行%	18.9%	48.6%	16.7%	5.8%	3.0%	100.0%	
本人性別	男性	度数	59	135	39	12	7	274
		行%	21.5%	49.3%	14.2%	4.4%	2.6%	100.0%
	女性	度数	43	127	51	19	9	265
		行%	16.2%	47.9%	19.2%	7.2%	3.4%	100.0%
合計	度数	102	262	90	31	16	539	
	行%	18.9%	48.6%	16.7%	5.8%	3.0%	100.0%	
本人最終 学歴	中学校	度数			1			2
		行%	50.0%		50.0%			100.0%
	高等学校	度数	17	44	17	5	6	100
		行%	17.0%	44.0%	17.0%	5.0%	6.0%	100.0%
	短大・高専・専門学校	度数	22	72	24	9	3	137
		行%	16.1%	52.6%	17.5%	6.6%	2.2%	100.0%
大学・大学院	度数	61	146	48	17	7	299	
	行%	20.4%	48.8%	16.1%	5.7%	2.3%	100.0%	
合計	度数	101	262	90	31	16	538	
	行%	18.8%	48.7%	16.7%	5.8%	3.0%	100.0%	
婚姻上の 地位	未婚	度数					34	34
		行%					100.0%	100.0%
	既婚	度数	102	262	90	31	15	502
		行%	20.3%	52.2%	17.9%	6.2%	3.0%	100.0%
	既婚だが配偶者回答なし	度数				1	2	3
	行%					33.3%	66.7%	100.0%
合計	度数	102	262	90	31	16	539	
	行%	18.9%	48.6%	16.7%	5.8%	3.0%	100.0%	
居住地	東京	度数	70	157	56	20	9	340
		行%	20.6%	46.2%	16.5%	5.9%	2.6%	100.0%
	大阪	度数	32	105	34	11	7	199
	行%	16.1%	52.8%	17.1%	5.5%	3.5%	100.0%	
合計	度数	102	262	90	31	16	539	
	行%	18.9%	48.6%	16.7%	5.8%	3.0%	100.0%	

(本問38、配問40)

		親との人間関係の満足度						合計
		非常に満足	どちらかといえは満足	どちらともいえない	どちらかといえは不満	非常に不満	該当しない	
本人年齢 カテゴリ	40歳未満	度数	9	29	7	4		49
		行%	18.4%	59.2%	14.3%	8.2%		100.0%
	40歳以上45歳未満	度数	19	110	48	16	1	202
		行%	9.4%	54.5%	23.8%	7.9%	0.5%	100.0%
	45歳以上50歳未満	度数	20	102	45	12	3	189
		行%	10.6%	54.0%	23.8%	6.3%	1.6%	100.0%
	50歳以上55歳未満	度数	13	42	13	5		80
		行%	16.3%	52.5%	16.3%	6.3%		100.0%
55歳以上60歳未満	度数	2	3	8		1	17	
	行%	11.8%	17.6%	47.1%		5.9%	100.0%	
60歳以上	度数						2	
	行%						100.0%	
合計	度数	63	286	121	37	5	539	
	行%	11.7%	53.1%	22.4%	6.9%	0.9%	100.0%	
本人性別	男性	度数	26	142	70	15	3	273
		行%	9.5%	52.0%	25.6%	5.5%	1.1%	100.0%
	女性	度数	37	144	51	22	2	260
	行%	13.9%	54.1%	19.2%	8.3%	0.8%	100.0%	
合計	度数	63	286	121	37	5	539	
	行%	11.7%	53.1%	22.4%	6.9%	0.9%	100.0%	
本人最終 学歴	中学校	度数		1		1		2
		行%		50.0%		50.0%		100.0%
	高等学校	度数	11	50	31	2	2	100
		行%	11.0%	50.0%	31.0%	2.0%	2.0%	100.0%
	短大・高専・専門学校	度数	19	72	26	17		138
		行%	13.8%	52.2%	18.8%	12.3%		100.0%
大学・大学院	度数	32	163	64	17	3	298	
	行%	10.7%	54.7%	21.5%	5.7%	1.0%	100.0%	
合計	度数	62	286	121	37	5	538	
	行%	11.5%	53.2%	22.5%	6.9%	0.9%	100.0%	
婚姻上の 地位	未婚	度数	4	17	10	2		35
		行%	11.4%	48.6%	28.6%	5.7%		100.0%
	既婚	度数	59	267	110	35	5	501
		行%	11.8%	53.3%	22.0%	7.0%	1.0%	100.0%
	既婚だが配偶者回答なし	度数		2	1			3
	行%		66.7%	33.3%			100.0%	
合計	度数	63	286	121	37	5	539	
	行%	11.7%	53.1%	22.4%	6.9%	0.9%	100.0%	
居住地	東京	度数	43	172	81	24	3	340
		行%	12.6%	50.6%	23.8%	7.1%	0.9%	100.0%
	大阪	度数	20	114	40	13	2	199
	行%	10.1%	57.3%	20.1%	6.5%	1.0%	100.0%	
合計	度数	63	286	121	37	5	539	
	行%	11.7%	53.1%	22.4%	6.9%	0.9%	100.0%	

(本問38、配問40)

		子供との人間関係の満足度						合計		
		非常に満足	どちらかといえは満足	どちらともいえない	どちらかといえは不満	非常に不満	該当しない			
本人年齢 カテゴリ	40歳未満	度数	16	22	3	2		6	49	
		行%	32.7%	44.9%	6.1%	4.1%		12.2%	100.0%	
	40歳以上45歳未満	度数	43	98	19	7	1	34	202	
		行%	21.3%	48.5%	9.4%	3.5%	0.5%	16.8%	100.0%	
	45歳以上50歳未満	度数	24	101	28	12	2	22	189	
		行%	12.7%	53.4%	14.8%	6.3%	1.1%	11.6%	100.0%	
	50歳以上55歳未満	度数	15	45	6	2	1	11	80	
		行%	18.8%	56.3%	7.5%	2.5%	1.3%	13.8%	100.0%	
	55歳以上60歳未満	度数		5	3	1		8	17	
		行%		29.4%	17.6%	5.9%		47.1%	100.0%	
60歳以上	度数	1		1				2		
	行%	50.0%		50.0%				100.0%		
合計	度数	99	271	60	24	4	81	539		
	行%	18.4%	50.3%	11.1%	4.5%	0.7%	15.0%	100.0%		
本人性別	男性	度数	45	137	30	15	2	45	274	
		行%	16.4%	50.0%	10.9%	5.5%	0.7%	16.4%	100.0%	
	女性	度数	54	134	30	9	2	36	265	
		行%	20.4%	50.6%	11.3%	3.4%	0.8%	13.6%	100.0%	
合計	度数	99	271	60	24	4	81	539		
	行%	18.4%	50.3%	11.1%	4.5%	0.7%	15.0%	100.0%		
本人最終 学歴	中学校	度数		1					2	
		行%	50.0%	50.0%					100.0%	
	高等学校	度数	16	51	13	4	1	15	100	
		行%	16.0%	51.0%	13.0%	4.0%	1.0%	15.0%	100.0%	
	短大・高専・専門学校	度数	29	73	12	6	1	16	137	
		行%	21.2%	53.3%	8.8%	4.4%	0.7%	11.7%	100.0%	
	大学・大学院	度数	52	146	35	14	2	50	299	
	行%	17.4%	48.8%	11.7%	4.7%	0.7%	16.7%	100.0%		
合計	度数	98	271	60	24	4	81	538		
	行%	18.2%	50.4%	11.2%	4.5%	0.7%	15.1%	100.0%		
婚姻上の 地位	未婚	度数	2	4	1	1	1	25	34	
		行%	5.9%	11.8%	2.9%	2.9%	2.9%	73.5%	100.0%	
	既婚	度数	97	267	58	23	3	54	502	
		行%	19.3%	53.2%	11.6%	4.6%	0.6%	10.8%	100.0%	
	既婚だが配偶者回答なし	度数			1			2	3	
	行%			33.3%				66.7%	100.0%	
合計	度数	99	271	60	24	4	81	539		
	行%	18.4%	50.3%	11.1%	4.5%	0.7%	15.0%	100.0%		
居住地	東京	度数	67	157	38	17	4	57	340	
		行%	19.7%	46.2%	11.2%	5.0%	1.2%	16.8%	100.0%	
	大阪	度数	32	114	22	7		24	199	
	行%	16.1%	57.3%	11.1%	3.5%		12.1%	100.0%		
合計	度数	99	271	60	24	4	81	539		
	行%	18.4%	50.3%	11.1%	4.5%	0.7%	15.0%	100.0%		

(本問38、配問40)

		親戚つきあいの満足度						合計		
		非常に満足	どちらかといえは満足	どちらともいえない	どちらかといえは不満	非常に不満	該当しない			
本人年齢 カテゴリ	40歳未満	度数	1	14	28	4	1	1	49	
		行%	2.0%	28.6%	57.1%	8.2%	2.0%	2.0%	100.0%	
	40歳以上45歳未満	度数	4	62	113	19		5	203	
		行%	2.0%	30.5%	55.7%	9.4%		2.5%	100.0%	
	45歳以上50歳未満	度数	6	51	105	25	2	1	190	
		行%	3.2%	26.8%	55.3%	13.2%	1.1%	0.5%	100.0%	
	50歳以上55歳未満	度数	7	30	36	5	1	1	80	
		行%	8.8%	37.5%	45.0%	6.3%	1.3%	1.3%	100.0%	
	55歳以上60歳未満	度数	2	4	9	1	1		17	
		行%	11.8%	23.5%	52.9%	5.9%	5.9%		100.0%	
60歳以上	度数	1		1				2		
	行%		50.0%	50.0%				100.0%		
合計	度数	20	162	292	54	5	8	541		
	行%	3.7%	29.9%	54.0%	10.0%	0.9%	1.5%	100.0%		
本人性別	男性	度数	9	83	148	28	3	3	274	
		行%	3.3%	30.3%	54.0%	10.2%	1.1%	1.1%	100.0%	
	女性	度数	11	79	144	26	2	5	267	
		行%	4.1%	29.6%	53.9%	9.7%	0.7%	1.9%	100.0%	
合計	度数	20	162	292	54	5	8	541		
	行%	3.7%	29.9%	54.0%	10.0%	0.9%	1.5%	100.0%		
本人最終 学歴	中学校	度数		1				1	2	
		行%		50.0%			50.0%		100.0%	
	高等学校	度数	3	30	57	8		2	100	
		行%	3.0%	30.0%	57.0%	8.0%		2.0%	100.0%	
	短大・高専・専門学校	度数	8	40	73	16	1	1	139	
		行%	5.8%	28.8%	52.5%	11.5%	0.7%	0.7%	100.0%	
	大学・大学院	度数	8	91	162	30	3	5	299	
	行%	2.7%	30.4%	54.2%	10.0%	1.0%	1.7%	100.0%		
合計	度数	19	162	292	54	5	8	540		
	行%	3.5%	30.0%	54.1%	10.0%	0.9%	1.5%	100.0%		
婚姻上の 地位	未婚	度数	1	10	22	2	1		36	
		行%	2.8%	27.8%	61.1%	5.6%	2.8%		100.0%	
	既婚	度数	19	152	268	52	4	7	502	
		行%	3.8%	30.3%	53.4%	10.4%	0.8%	1.4%	100.0%	
	既婚だが配偶者回答なし	度数			2			1	3	
	行%			66.7%				33.3%	100.0%	
合計	度数	20	162	292	54	5	8	541		
	行%	3.7%	29.9%	54.0%	10.0%	0.9%	1.5%	100.0%		
居住地	東京	度数	14	94	184	39	3	7	341	
		行%	4.1%	27.6%	54.0%	11.4%	0.9%	2.1%	100.0%	
	大阪	度数	6	68	108	15	2	1	200	
	行%	3.0%	34.0%	54.0%	7.5%	1.0%	0.5%	100.0%		
合計	度数	20	162	292	54	5	8	541		
	行%	3.7%	29.9%	54.0%	10.0%	0.9%	1.5%	100.0%		

(本問38、配問40)

		友人、知人との交友の満足度						合計
		非常に満足	どちらかといえは満足	どちらともいえない	どちらかといえは不満	非常に不満	該当しない	
本人年齢 カテゴリ	40歳未満	度数 12.2%	25 51.0%	15 30.6%	3 6.1%			49 100.0%
	40歳以上45歳未満	度数 6.9%	108 53.2%	56 27.6%	21 10.3%	2 1.0%	2 1.0%	203 100.0%
	45歳以上50歳未満	度数 7.9%	96 50.5%	63 33.2%	16 8.4%			190 100.0%
	50歳以上55歳未満	度数 8.9%	49 62.0%	19 24.1%	4 5.1%			79 100.0%
	55歳以上60歳未満	度数 11.8%	8 47.1%	6 35.3%		1 5.9%		17 100.0%
	60歳以上	度数 8.1%	1 50.0%	1 50.0%				2 100.0%
	合計	度数 8.1%	287 53.1%	160 29.6%	44 8.1%	3 0.6%	2 0.4%	540 100.0%
	本人性別	男性	度数 5.8%	134 48.9%	92 33.6%	28 10.2%	2 0.7%	2 0.7%
	女性	度数 10.5%	153 57.5%	68 25.6%	16 6.0%	1 0.4%		266 100.0%
合計	度数 8.1%	287 53.1%	160 29.6%	44 8.1%	3 0.6%	2 0.4%	540 100.0%	
本人最終 学歴	中学校	度数 11.0%			1 100.0%			1 100.0%
	高等学校	度数 11.0%	50 50.0%	33 33.0%	6 6.0%			100 100.0%
	短大・高専・専門学校	度数 8.6%	73 52.5%	40 28.8%	13 9.4%	1 0.7%		139 100.0%
	大学・大学院	度数 6.7%	164 54.8%	87 29.1%	24 8.0%	2 0.7%	2 0.7%	299 100.0%
	合計	度数 8.0%	287 53.2%	160 29.7%	44 8.2%	3 0.6%	2 0.4%	539 100.0%
	婚姻上の 地位	未婚	度数 19.4%	20 55.6%	8 22.2%		1 2.8%	
	既婚	度数 7.2%	266 53.1%	151 30.1%	44 8.8%	2 0.4%	2 0.4%	501 100.0%
	既婚だが配偶者回答なし	度数 33.3%	1 33.3%	1 33.3%				3 100.0%
合計	度数 8.1%	287 53.1%	160 29.6%	44 8.1%	3 0.6%	2 0.4%	540 100.0%	
居住地	東京	度数 9.4%	180 52.9%	94 27.6%	30 8.8%	2 0.6%	2 0.6%	340 100.0%
	大阪	度数 6.0%	107 53.5%	66 33.0%	14 7.0%	1 0.5%		200 100.0%
	合計	度数 8.1%	287 53.1%	160 29.6%	44 8.1%	3 0.6%	2 0.4%	540 100.0%

(本問38、配問40)

		近所つきあいの満足度						合計
		非常に満足	どちらかといえは満足	どちらともいえない	どちらかといえは不満	非常に不満	該当しない	
本人年齢 カテゴリ	40歳未満	度数 6.1%	16 32.7%	24 49.0%	5 10.2%	1 2.0%		49 100.0%
	40歳以上45歳未満	度数 1.5%	53 26.1%	108 53.2%	25 12.3%	5 2.5%	9 4.4%	203 100.0%
	45歳以上50歳未満	度数 2.1%	46 24.2%	108 56.8%	21 11.1%	5 2.6%	6 3.2%	190 100.0%
	50歳以上55歳未満	度数 2.5%	30 37.5%	34 42.5%	12 15.0%		2 2.5%	80 100.0%
	55歳以上60歳未満	度数 11.8%	2 11.8%	10 58.8%	2 11.8%	1 5.9%		17 100.0%
	60歳以上	度数 2.6%		2 100.0%				2 100.0%
	合計	度数 2.6%	147 27.2%	286 52.9%	65 12.0%	12 2.2%	17 3.1%	541 100.0%
	本人性別	男性	度数 0.7%	54 19.7%	163 59.5%	36 13.1%	8 2.9%	11 4.0%
	女性	度数 4.5%	93 34.8%	123 46.1%	29 10.9%	4 1.5%	6 2.2%	267 100.0%
合計	度数 2.6%	147 27.2%	286 52.9%	65 12.0%	12 2.2%	17 3.1%	541 100.0%	
本人最終 学歴	中学校	度数 4.0%		1 50.0%		1 50.0%		2 100.0%
	高等学校	度数 4.0%	33 33.0%	48 48.0%	12 12.0%	1 1.0%	2 2.0%	100 100.0%
	短大・高専・専門学校	度数 3.6%	48 34.5%	69 49.6%	15 10.8%		2 1.4%	139 100.0%
	大学・大学院	度数 1.7%	66 22.1%	168 56.2%	37 12.4%	10 3.3%	13 4.3%	299 100.0%
	合計	度数 2.6%	147 27.2%	286 53.0%	64 11.9%	12 2.2%	17 3.1%	540 100.0%
	婚姻上の 地位	未婚	度数 2.8%	10 27.8%	18 50.0%	3 8.3%	1 2.8%	3 8.3%
	既婚	度数 2.6%	137 27.3%	265 52.8%	62 12.4%	11 2.2%	14 2.8%	502 100.0%
	既婚だが配偶者回答なし	度数 100.0%		3 100.0%				3 100.0%
合計	度数 2.6%	147 27.2%	286 52.9%	65 12.0%	12 2.2%	17 3.1%	541 100.0%	
居住地	東京	度数 2.6%	86 25.2%	186 54.5%	39 11.4%	6 1.8%	15 4.4%	341 100.0%
	大阪	度数 2.5%	61 30.5%	100 50.0%	26 13.0%	6 3.0%	2 1.0%	200 100.0%
	合計	度数 2.6%	147 27.2%	286 52.9%	65 12.0%	12 2.2%	17 3.1%	541 100.0%

(本問38、配問40)

		住宅の満足度						合計	
		非常に満足	どちらかといえ ば満足	どちらともい えな	どちらかとい えば不 満	非常に不 満	該 当 し な い		
本人年齢 カテゴリ	40歳未満	度数	4	21	13	9	2	49	
		行%	8.2%	42.9%	26.5%	18.4%	4.1%	100.0%	
	40歳以上45歳 未満	度数	12	81	45	50	15	203	
		行%	5.9%	39.9%	22.2%	24.6%	7.4%	100.0%	
	45歳以上50歳 未満	度数	16	72	43	43	15	189	
		行%	8.5%	38.1%	22.8%	22.8%	7.9%	100.0%	
	50歳以上55歳 未満	度数	6	35	17	17	4	80	
		行%	7.5%	43.8%	21.3%	21.3%	5.0%	100.0%	
	55歳以上60歳 未満	度数		3	11		3	17	
		行%		17.6%	64.7%		17.6%	100.0%	
60歳以上	度数				2		2		
	行%				100.0%		100.0%		
合計	度数	38	212	129	121	39	1	540	
	行%	7.0%	39.3%	23.9%	22.4%	7.2%	0.2%	100.0%	
本人性別	男性	度数	18	105	62	70	18	273	
		行%	6.6%	38.5%	22.7%	25.6%	6.6%	100.0%	
	女性	度数	20	107	67	51	21	1	267
		行%	7.5%	40.1%	25.1%	19.1%	7.9%	0.4%	100.0%
合計	度数	38	212	129	121	39	1	540	
	行%	7.0%	39.3%	23.9%	22.4%	7.2%	0.2%	100.0%	
本人最終 学歴	中学校	度数			1	1		2	
		行%			50.0%	50.0%		100.0%	
	高等学校	度数	8	30	29	22	11	100	
		行%	8.0%	30.0%	29.0%	22.0%	11.0%	100.0%	
	短大・高専・専 門学校	度数	7	56	36	33	6	1	139
		行%	5.0%	40.3%	25.9%	23.7%	4.3%	0.7%	100.0%
	大学・大学院	度数	22	126	63	65	22	298	
	行%	7.4%	42.3%	21.1%	21.8%	7.4%	100.0%		
合計	度数	37	212	129	121	39	1	539	
	行%	6.9%	39.3%	23.9%	22.4%	7.2%	0.2%	100.0%	
婚姻上の 地位	未婚	度数	2	12	5	12	5	36	
		行%	5.6%	33.3%	13.9%	33.3%	13.9%	100.0%	
	既婚	度数	36	199	124	107	34	1	501
		行%	7.2%	39.7%	24.8%	21.4%	6.8%	0.2%	100.0%
	既婚だが配偶 者回答なし	度数		1		2		3	
	行%		33.3%		66.7%		100.0%		
合計	度数	38	212	129	121	39	1	540	
	行%	7.0%	39.3%	23.9%	22.4%	7.2%	0.2%	100.0%	
居住地	東京	度数	30	139	69	80	22	340	
		行%	8.8%	40.9%	20.3%	23.5%	6.5%	100.0%	
	大阪	度数	8	73	60	41	17	1	200
		行%	4.0%	36.5%	30.0%	20.5%	8.5%	0.5%	100.0%
合計	度数	38	212	129	121	39	1	540	
	行%	7.0%	39.3%	23.9%	22.4%	7.2%	0.2%	100.0%	

(本問38、配問40)

		余暇の満足度						合計	
		非常に満足	どちらかとい え満足	どちらともい えな	どちらかとい えば不 満	非常に不 満	該 当 し な い		
本人年齢 カテゴリ	40歳未満	度数	4	13	16	14	2	49	
		行%	8.2%	26.5%	32.7%	28.6%	4.1%	100.0%	
	40歳以上45歳 未満	度数	9	72	59	45	17	1	203
		行%	4.4%	35.5%	29.1%	22.2%	8.4%	0.5%	100.0%
	45歳以上50歳 未満	度数	9	64	60	43	13	189	
		行%	4.8%	33.9%	31.7%	22.8%	6.9%	100.0%	
	50歳以上55歳 未満	度数	5	31	21	19	3	79	
		行%	6.3%	39.2%	26.6%	24.1%	3.8%	100.0%	
	55歳以上60歳 未満	度数	2	2	6	6	1	17	
		行%	11.8%	11.8%	35.3%	35.3%	5.9%	100.0%	
60歳以上	度数	1	1				2		
	行%	50.0%	50.0%				100.0%		
合計	度数	30	183	162	127	36	1	539	
	行%	5.6%	34.0%	30.1%	23.6%	6.7%	0.2%	100.0%	
本人性別	男性	度数	12	100	68	74	17	1	272
		行%	4.4%	36.8%	25.0%	27.2%	6.3%	0.4%	100.0%
	女性	度数	18	83	94	53	19	267	
		行%	6.7%	31.1%	35.2%	19.9%	7.1%	100.0%	
合計	度数	30	183	162	127	36	1	539	
	行%	5.6%	34.0%	30.1%	23.6%	6.7%	0.2%	100.0%	
本人最終 学歴	中学校	度数			1	1		2	
		行%			50.0%	50.0%		100.0%	
	高等学校	度数	8	24	41	21	5	1	100
		行%	8.0%	24.0%	41.0%	21.0%	5.0%	1.0%	100.0%
	短大・高専・専 門学校	度数	7	50	40	32	10	139	
		行%	5.0%	36.0%	28.8%	23.0%	7.2%	100.0%	
	大学・大学院	度数	14	109	80	73	21	297	
	行%	4.7%	36.7%	26.9%	24.6%	7.1%	100.0%		
合計	度数	29	183	162	127	36	1	538	
	行%	5.4%	34.0%	30.1%	23.6%	6.7%	0.2%	100.0%	
婚姻上の 地位	未婚	度数	5	12	6	10	3	36	
		行%	13.9%	33.3%	16.7%	27.8%	8.3%	100.0%	
	既婚	度数	24	170	156	116	33	1	500
		行%	4.8%	34.0%	31.2%	23.2%	6.6%	0.2%	100.0%
	既婚だが配偶 者回答なし	度数	1	1		1		3	
	行%	33.3%	33.3%		33.3%		100.0%		
合計	度数	30	183	162	127	36	1	539	
	行%	5.6%	34.0%	30.1%	23.6%	6.7%	0.2%	100.0%	
居住地	東京	度数	20	128	88	82	20	1	339
		行%	5.9%	37.8%	26.0%	24.2%	5.9%	0.3%	100.0%
	大阪	度数	10	55	74	45	16	200	
		行%	5.0%	27.5%	37.0%	22.5%	8.0%	100.0%	
合計	度数	30	183	162	127	36	1	539	
	行%	5.6%	34.0%	30.1%	23.6%	6.7%	0.2%	100.0%	

(本問38、配問40)

		自分の健康の満足度					合計
		非常に満足	どちらかといえ ば満足	どちらともい えな	どちらかとい えば不満	非常に不 満	
本人年齢 カテゴリ	40歳未満	度数	3	22	14	10	49
		行%	6.1%	44.9%	28.6%	20.4%	100.0%
	40歳以上45歳 未満	度数	10	76	59	43	203
		行%	4.9%	37.4%	29.1%	21.2%	100.0%
	45歳以上50歳 未満	度数	14	61	54	49	190
		行%	7.4%	32.1%	28.4%	25.8%	100.0%
	50歳以上55歳 未満	度数	5	38	21	14	80
		行%	6.3%	47.5%	26.3%	17.5%	100.0%
	55歳以上60歳 未満	度数	2	5	8	2	17
		行%	11.8%	29.4%	47.1%	11.8%	100.0%
60歳以上	度数	1	1			2	
	行%	50.0%	50.0%			100.0%	
合計	度数	35	203	156	118	541	
	行%	6.5%	37.5%	28.8%	21.8%	100.0%	
本人性別	男性	度数	20	101	74	64	274
		行%	7.3%	36.9%	27.0%	23.4%	100.0%
	女性	度数	15	102	82	54	267
		行%	5.6%	38.2%	30.7%	20.2%	100.0%
合計	度数	35	203	156	118	541	
	行%	6.5%	37.5%	28.8%	21.8%	100.0%	
本人最終 学歴	中学校	度数			1	1	2
		行%			50.0%	50.0%	100.0%
	高等学校	度数	5	34	38	18	100
		行%	5.0%	34.0%	38.0%	18.0%	100.0%
	短大・高専・専 門学校	度数	7	51	42	30	139
		行%	5.0%	36.7%	30.2%	21.6%	100.0%
	大学・大学院	度数	22	118	75	69	299
	行%	7.4%	39.5%	25.1%	23.1%	100.0%	
合計	度数	34	203	156	118	540	
	行%	6.3%	37.6%	28.9%	21.9%	100.0%	
婚姻上の 地位	未婚	度数	2	15	6	11	36
		行%	5.6%	41.7%	16.7%	30.6%	100.0%
	既婚	度数	32	187	149	107	502
		行%	6.4%	37.3%	29.7%	21.3%	100.0%
	既婚だが配偶 者回答なし	度数	1	1	1		3
	行%	33.3%	33.3%	33.3%		100.0%	
合計	度数	35	203	156	118	541	
	行%	6.5%	37.5%	28.8%	21.8%	100.0%	
居住地	東京	度数	29	134	81	76	341
		行%	8.5%	39.3%	23.8%	22.3%	100.0%
	大阪	度数	6	69	75	42	200
	行%	3.0%	34.5%	37.5%	21.0%	100.0%	
合計	度数	35	203	156	118	541	
	行%	6.5%	37.5%	28.8%	21.8%	100.0%	

(本問38、配問40)

		仕事以外の日常生活全般の満足度						合計	
		非常に満足	どちらかとい え満足	どちらともい えな	どちらかとい えば不満	非常に不 満	該当しな い		
本人年齢 カテゴリ	40歳未満	度数	2	26	17	4		49	
		行%	4.1%	53.1%	34.7%	8.2%		100.0%	
	40歳以上45歳 未満	度数	5	90	71	31	4	202	
		行%	2.5%	44.6%	35.1%	15.3%	2.0%	0.5%	100.0%
	45歳以上50歳 未満	度数	6	71	86	24	1	189	
		行%	3.2%	37.6%	45.5%	12.7%	0.5%	0.5%	100.0%
	50歳以上55歳 未満	度数	4	47	20	8		79	
		行%	5.1%	59.5%	25.3%	10.1%		100.0%	
	55歳以上60歳 未満	度数	2	6	7	2		17	
		行%	11.8%	35.3%	41.2%	11.8%		100.0%	
60歳以上	度数		2				2		
	行%		100.0%				100.0%		
合計	度数	19	242	201	69	5	538		
	行%	3.5%	45.0%	37.4%	12.8%	0.9%	0.4%	100.0%	
本人性別	男性	度数	10	125	97	39	1	272	
		行%	3.7%	46.0%	35.7%	14.3%	0.4%	100.0%	
	女性	度数	9	117	104	30	4	266	
		行%	3.4%	44.0%	39.1%	11.3%	1.5%	0.8%	100.0%
合計	度数	19	242	201	69	5	538		
	行%	3.5%	45.0%	37.4%	12.8%	0.9%	0.4%	100.0%	
本人最終 学歴	中学校	度数			1	1		2	
		行%			50.0%	50.0%		100.0%	
	高等学校	度数	4	39	46	8	1	99	
		行%	4.0%	39.4%	46.5%	8.1%	1.0%	1.0%	100.0%
	短大・高専・専 門学校	度数	2	58	55	22		138	
		行%	1.4%	42.0%	39.9%	15.9%		0.7%	100.0%
	大学・大学院	度数	12	145	99	38	4	298	
	行%	4.0%	48.7%	33.2%	12.8%	1.3%	100.0%		
合計	度数	18	242	201	69	5	537		
	行%	3.4%	45.1%	37.4%	12.8%	0.9%	0.4%	100.0%	
婚姻上の 地位	未婚	度数		19	9	7	1	36	
		行%		52.8%	25.0%	19.4%	2.8%	100.0%	
	既婚	度数	19	221	191	62	4	499	
		行%	3.8%	44.3%	38.3%	12.4%	0.8%	0.4%	100.0%
	既婚だが配偶 者回答なし	度数		2	1			3	
	行%		66.7%	33.3%			100.0%		
合計	度数	19	242	201	69	5	538		
	行%	3.5%	45.0%	37.4%	12.8%	0.9%	0.4%	100.0%	
居住地	東京	度数	13	159	119	44	4	341	
		行%	3.8%	46.6%	34.9%	12.9%	1.2%	0.6%	100.0%
	大阪	度数	6	83	82	25	1	197	
	行%	3.0%	42.1%	41.6%	12.7%	0.5%	100.0%		
合計	度数	19	242	201	69	5	538		
	行%	3.5%	45.0%	37.4%	12.8%	0.9%	0.4%	100.0%	

(本問39、配問41)

		生きがいを感じること									
		仕事	趣味	家庭生活	ボランティア	地域活動への参加	友人、知人とのつきあい	その他	特にない	合計	
本人年齢 カテゴリ	40歳未満	度数	13	31	40	1	2	24	2	50	
		行%	26.0%	62.0%	80.0%	2.0%	4.0%	48.0%	4.0%	100.0%	
	40歳以上45歳未満	度数	64	135	112	12	9	69	3	204	
		行%	31.4%	66.2%	54.9%	5.9%	4.4%	33.8%	1.5%	100.0%	
	45歳以上50歳未満	度数	81	130	114	10	16	70	3	189	
		行%	42.9%	68.8%	60.3%	5.3%	8.5%	37.0%	1.6%	100.0%	
	50歳以上55歳未満	度数	36	64	40	5	7	33	1	80	
		行%	45.0%	80.0%	50.0%	6.3%	8.8%	41.3%	1.3%	100.0%	
55歳以上60歳未満	度数	12	12	10	1	1	6		1	17	
	行%	70.6%	70.6%	58.8%	5.9%	5.9%	35.3%		5.9%	100.0%	
60歳以上	度数	1	1	1						2	
	行%	50.0%	50.0%	50.0%						100.0%	
合計	度数	207	373	317	29	35	202	9	27	542	
	行%	38.2%	68.8%	58.5%	5.4%	6.5%	37.3%	1.7%	5.0%	100.0%	
本人性別	男性	度数	136	220	140	8	18	77	1	10	274
		行%	49.6%	80.3%	51.1%	2.9%	6.6%	28.1%	0.4%	3.6%	100.0%
女性	度数	71	153	177	21	17	125	8	17	268	
	行%	26.5%	57.1%	66.0%	7.8%	6.3%	46.6%	3.0%	6.3%	100.0%	
合計	度数	207	373	317	29	35	202	9	27	542	
	行%	38.2%	68.8%	58.5%	5.4%	6.5%	37.3%	1.7%	5.0%	100.0%	
本人最終 学歴	中学校	度数								2	
		行%	50.0%							50.0%	100.0%
	高等学校	度数	20	62	59	8	7	44	3	5	101
		行%	19.8%	61.4%	58.4%	7.9%	6.9%	43.6%	3.0%	5.0%	100.0%
	短大・高専・専門学校	度数	37	92	88	9	8	57	4	6	139
		行%	26.6%	66.2%	63.3%	6.5%	5.8%	41.0%	2.9%	4.3%	100.0%
大学・大学院	度数	149	218	170	12	20	101	2	15	299	
	行%	49.8%	72.9%	56.9%	4.0%	6.7%	33.8%	0.7%	5.0%	100.0%	
合計	度数	207	372	317	29	35	202	9	27	541	
	行%	38.3%	68.8%	58.6%	5.4%	6.5%	37.3%	1.7%	5.0%	100.0%	
婚姻上の 地位	未婚	度数	18	29	4		1	21	2	36	
		行%	50.0%	80.6%	11.1%		2.8%	58.3%	5.6%	100.0%	
	既婚	度数	189	341	313	28	34	179	7	27	503
		行%	37.6%	67.8%	62.2%	5.6%	6.8%	35.6%	1.4%	5.4%	100.0%
既婚だが配偶者回答なし	度数		3		1		2			3	
	行%		100.0%		33.3%		66.7%			100.0%	
合計	度数	207	373	317	29	35	202	9	27	542	
	行%	38.2%	68.8%	58.5%	5.4%	6.5%	37.3%	1.7%	5.0%	100.0%	
居住地	東京	度数	134	237	193	18	19	131	6	18	340
		行%	39.4%	69.7%	56.8%	5.3%	5.6%	38.5%	1.8%	5.3%	100.0%
	大阪	度数	73	136	124	11	16	71	3	9	202
	行%	36.1%	67.3%	61.4%	5.4%	7.9%	35.1%	1.5%	4.5%	100.0%	
合計	度数	207	373	317	29	35	202	9	27	542	
	行%	38.2%	68.8%	58.5%	5.4%	6.5%	37.3%	1.7%	5.0%	100.0%	

(本問40、配問42)

		生活の程度の評価							
		上の下	中の上	中の中	中の下	下の上	下の下	合計	
本人年齢 カテゴリ	40歳未満	度数	4	12	25	6	3	50	
		行%	8.0%	24.0%	50.0%	12.0%	6.0%		100.0%
	40歳以上45歳未満	度数	8	62	73	45	16		204
		行%	3.9%	30.4%	35.8%	22.1%	7.8%		100.0%
	45歳以上50歳未満	度数	11	60	65	42	11		189
		行%	5.8%	31.7%	34.4%	22.2%	5.8%		100.0%
	50歳以上55歳未満	度数	4	24	29	16	7		80
		行%	5.0%	30.0%	36.3%	20.0%	8.8%		100.0%
55歳以上60歳未満	度数	6	6	4	3	3	1	17	
	行%		35.3%	23.5%	17.6%	17.6%	5.9%	100.0%	
60歳以上	度数	1	1					2	
	行%		50.0%	50.0%				100.0%	
合計	度数	27	165	197	112	40	1	542	
	行%	5.0%	30.4%	36.3%	20.7%	7.4%	0.2%	100.0%	
本人性別	男性	度数	14	87	85	65	22		273
		行%	5.1%	31.9%	31.1%	23.6%	8.1%		100.0%
女性	度数	13	78	112	47	18	1	269	
	行%	4.8%	29.0%	41.6%	17.5%	6.7%	0.4%	100.0%	
合計	度数	27	165	197	112	40	1	542	
	行%	5.0%	30.4%	36.3%	20.7%	7.4%	0.2%	100.0%	
本人最終 学歴	中学校	度数			1	1			2
		行%			50.0%	50.0%			100.0%
	高等学校	度数	6	15	43	28	10		102
		行%	5.9%	14.7%	42.2%	27.5%	9.8%		100.0%
	短大・高専・専門学校	度数	5	41	55	27	11		139
		行%	3.6%	29.5%	39.6%	19.4%	7.9%		100.0%
大学・大学院	度数	16	109	98	55	19	1	298	
	行%	5.4%	36.6%	32.9%	18.5%	6.4%	0.3%	100.0%	
合計	度数	27	165	197	111	40	1	541	
	行%	5.0%	30.5%	36.4%	20.5%	7.4%	0.2%	100.0%	
婚姻上の 地位	未婚	度数	7	10	12	7			36
		行%	19.4%	27.8%	33.3%	19.4%			100.0%
	既婚	度数	27	156	187	99	33	1	503
		行%	5.4%	31.0%	37.2%	19.7%	6.6%	0.2%	100.0%
既婚だが配偶者回答なし	度数		2		1			3	
	行%		66.7%		33.3%			100.0%	
合計	度数	27	165	197	112	40	1	542	
	行%	5.0%	30.4%	36.3%	20.7%	7.4%	0.2%	100.0%	
居住地	東京	度数	17	110	125	61	27	1	341
		行%	5.0%	32.3%	36.7%	17.9%	7.9%	0.3%	100.0%
	大阪	度数	10	55	72	51	13		201
	行%	5.0%	27.4%	35.8%	25.4%	6.5%		100.0%	
合計	度数	27	165	197	112	40	1	542	
	行%	5.0%	30.4%	36.3%	20.7%	7.4%	0.2%	100.0%	

(本問41、配問43)

		5年前と比較した暮らし向き						合計	
		非常によくなった	どちらかといえばよくなった	あまり変わらな	どちらかといえば悪くなった	非常に悪くなった	わからない		
本人年齢 カテゴリ	40歳未満	度数	5	25	15	4	1	50	
		行%	10.0%	50.0%	30.0%	8.0%	2.0%	100.0%	
	40歳以上45歳未満	度数	4	36	72	68	3	204	
		行%	2.0%	17.6%	35.3%	33.3%	1.5%	100.0%	
	45歳以上50歳未満	度数	1	31	61	71	1	187	
		行%	0.5%	16.6%	32.6%	38.0%	0.5%	100.0%	
	50歳以上55歳未満	度数	1	12	30	29	8	80	
		行%	1.3%	15.0%	37.5%	36.3%	10.0%	100.0%	
	55歳以上60歳未満	度数	2	5	4	6	17	34	
		行%	11.8%	29.4%	23.5%	35.3%	100.0%	100.0%	
60歳以上	度数	1	1				2		
	行%	50.0%	50.0%				100.0%		
合計	度数	6	87	194	187	61	540		
	行%	1.1%	16.1%	35.9%	34.6%	11.3%	0.9%	100.0%	
本人性別	男性	度数	5	44	91	96	35	272	
		行%	1.8%	16.2%	33.5%	35.3%	12.9%	0.4%	100.0%
	女性	度数	1	43	103	91	26	268	
		行%	0.4%	16.0%	38.4%	34.0%	9.7%	1.5%	100.0%
合計	度数	6	87	194	187	61	540		
	行%	1.1%	16.1%	35.9%	34.6%	11.3%	0.9%	100.0%	
本人最終 学歴	中学校	度数				1	1	2	
		行%			50.0%	50.0%		100.0%	
	高等学校	度数	1	15	34	36	13	102	
		行%	1.0%	14.7%	33.3%	35.3%	12.7%	2.9%	100.0%
	短大・高専・専門学校	度数	1	18	55	51	12	138	
		行%	0.7%	13.0%	39.9%	37.0%	8.7%	0.7%	100.0%
	大学・大学院	度数	4	54	104	99	35	297	
	行%	1.3%	18.2%	35.0%	33.3%	11.8%	0.3%	100.0%	
合計	度数	6	87	193	187	61	539		
	行%	1.1%	16.1%	35.8%	34.7%	11.3%	0.9%	100.0%	
婚姻上の 地位	未婚	度数	6	10	13	6	1	36	
		行%	16.7%	27.8%	36.1%	16.7%	2.8%	100.0%	
	既婚	度数	6	80	183	173	55	501	
		行%	1.2%	16.0%	36.5%	34.5%	11.0%	0.8%	100.0%
既婚だが配偶者回答なし	度数	1	1	1			3		
	行%	33.3%	33.3%	33.3%			100.0%		
合計	度数	6	87	194	187	61	540		
	行%	1.1%	16.1%	35.9%	34.6%	11.3%	0.9%	100.0%	
居住地	東京	度数	1	58	124	118	35	339	
		行%	0.3%	17.1%	36.6%	34.8%	10.3%	0.9%	100.0%
	大阪	度数	5	29	70	69	26	201	
	行%	2.5%	14.4%	34.8%	34.3%	12.9%	1.0%	100.0%	
合計	度数	6	87	194	187	61	540		
	行%	1.1%	16.1%	35.9%	34.6%	11.3%	0.9%	100.0%	

(本問42、配問17)

		現在の勤め先は定年まで働くことができるか						合計
		ほぼ全員が定年まで働ける	で半数以上続けることができる	で2、3割続けることができる	定職者など一部の勤め先で働ける	その他	わからない	
本人年齢 カテゴリ	40歳未満	度数	5	4	3		2	14
		行%	17.9%	14.3%	10.7%		7.1%	50.0%
	40歳以上45歳未満	度数	61	27	8	9	4	109
		行%	40.4%	17.9%	5.3%	6.0%	2.6%	27.8%
	45歳以上50歳未満	度数	65	25	12	7	8	117
		行%	42.8%	16.4%	7.9%	4.6%	5.3%	23.0%
	50歳以上55歳未満	度数	31	11	3	4	2	53
		行%	45.6%	16.2%	4.4%	5.9%	2.9%	25.0%
	55歳以上60歳未満	度数	8	3			1	12
		行%	61.5%	23.1%			7.7%	7.7%
60歳以上	度数						1	
	行%						100.0%	
合計	度数	170	70	26	20	17	413	
	行%	41.2%	16.9%	6.3%	4.8%	4.1%	26.6%	
本人性別	男性	度数	117	57	18	19	5	216
		行%	44.7%	21.8%	6.9%	7.3%	1.9%	17.6%
	女性	度数	53	13	8	1	12	87
		行%	35.1%	8.6%	5.3%	0.7%	7.9%	42.4%
合計	度数	170	70	26	20	17	413	
	行%	41.2%	16.9%	6.3%	4.8%	4.1%	26.6%	
本人最終 学歴	中学校	度数	1					1
		行%	100.0%					100.0%
	高等学校	度数	21	6	1	2	5	35
		行%	33.9%	9.7%	1.6%	3.2%	8.1%	43.5%
	短大・高専・専門学校	度数	31	11	6	1	2	53
		行%	34.1%	12.1%	6.6%	1.1%	2.2%	44.0%
大学・大学院	度数	117	52	19	17	10	215	
	行%	45.3%	20.2%	7.4%	6.6%	3.9%	16.7%	
合計	度数	170	69	26	20	17	413	
	行%	41.3%	16.7%	6.3%	4.9%	4.1%	26.7%	
婚姻上の 地位	未婚	度数	12	5		2		19
		行%	37.5%	15.6%		6.3%		40.6%
	既婚	度数	156	65	26	17	17	281
		行%	41.3%	17.2%	6.9%	4.5%	4.5%	25.7%
既婚だが配偶者回答なし	度数	2			1		3	
	行%	66.7%			33.3%		100.0%	
合計	度数	170	70	26	20	17	413	
	行%	41.2%	16.9%	6.3%	4.8%	4.1%	26.6%	
居住地	東京	度数	106	39	19	16	13	293
		行%	40.8%	15.0%	7.3%	6.2%	5.0%	25.8%
	大阪	度数	64	31	7	4	4	110
	行%	41.8%	20.3%	4.6%	2.6%	2.6%	28.1%	
合計	度数	170	70	26	20	17	413	
	行%	41.2%	16.9%	6.3%	4.8%	4.1%	26.6%	

(本問42付、配問17付)

		定年前の職場の移り方					合計	
		取引先企業が関連企業や	勤務先企業を紹介し、そこで働く	勤務先企業が人材紹介会社を介して紹介する	自分で次の仕事を探す	その他		わからない
本人年齢 カテゴリ	40歳未満	度数	1	15	1	4	21	
		行%	4.8%	71.4%	4.8%	19.0%	100.0%	
	40歳以上45歳未満	度数	17	5	60	2	16	90
		行%	18.9%	5.6%	66.7%	2.2%	17.8%	100.0%
	45歳以上50歳未満	度数	21	5	69	1	9	92
		行%	22.8%	5.4%	75.0%	1.1%	9.8%	100.0%
	50歳以上55歳未満	度数	9	2	25	1	10	42
		行%	21.4%	4.8%	59.5%	2.4%	23.8%	100.0%
	55歳以上60歳未満	度数	1		3		3	7
		行%	14.3%		42.9%		42.9%	100.0%
	60歳以上	度数					1	1
		行%					100.0%	100.0%
	合計	度数	48	13	172	5	43	253
		行%	19.0%	5.1%	68.0%	2.0%	17.0%	100.0%
本人性別	男性	度数	42	11	101	2	27	157
		行%	26.8%	7.0%	64.3%	1.3%	17.2%	100.0%
	女性	度数	6	2	71	3	16	96
		行%	6.3%	2.1%	74.0%	3.1%	16.7%	100.0%
合計	度数	48	13	172	5	43	253	
	行%	19.0%	5.1%	68.0%	2.0%	17.0%	100.0%	
本人最終 学歴	中学校	度数				1	1	100.0%
		行%				100.0%		100.0%
	高等学校	度数	5	1	26		3	34
		行%	14.7%	2.9%	78.5%		8.8%	100.0%
	短大・高専・専門学校	度数	7	1	42		11	59
		行%	11.9%	1.7%	71.2%		18.6%	100.0%
	大学・大学院	度数	35	11	104	4	29	158
	行%	22.2%	7.0%	65.8%	2.5%	18.4%	100.0%	
合計	度数	47	13	172	5	43	252	
	行%	18.7%	5.2%	68.3%	2.0%	17.1%	100.0%	
婚姻上の 地位	未婚	度数	2	1	15		1	18
		行%	11.1%	5.6%	83.3%		5.6%	100.0%
	既婚	度数	45	12	157	5	42	234
		行%	19.2%	5.1%	67.1%	2.1%	17.9%	100.0%
	既婚だが配偶者回答なし	度数	1				1	100.0%
	行%	100.0%					100.0%	
合計	度数	48	13	172	5	43	253	
	行%	19.0%	5.1%	68.0%	2.0%	17.0%	100.0%	
居住地	東京	度数	32	9	114	3	27	165
		行%	19.4%	5.5%	69.1%	1.8%	16.4%	100.0%
	大阪	度数	16	4	58	2	16	88
	行%	18.2%	4.5%	65.9%	2.3%	18.2%	100.0%	
合計	度数	48	13	172	5	43	253	
	行%	19.0%	5.1%	68.0%	2.0%	17.0%	100.0%	

(本問42付、配問17付)

		現在の職場以外へ移る場合の職位						現在の職場以外へ移る場合の賃金						合計	
		職位は上がる	職位は同じくらい	職位は下がる	ケースバイケース	わからない	その他	賃金は上がる	賃金は同じくらい	賃金は下がる	ケースバイケース	わからない			
本人年齢 カテゴリ	40歳未満	度数	4			4	14	22	1	2	3	6	9	21	
		行%	18.2%			18.2%	63.6%	100.0%	4.8%	9.5%	14.3%	28.6%	42.9%	100.0%	
	40歳以上45歳未満	度数	4	15	13	24	32	3	91	3	10	30	16	83	
		行%	4.4%	16.5%	14.3%	26.4%	35.2%	3.3%	100.0%	3.6%	12.0%	36.1%	19.3%	28.9%	
	45歳以上50歳未満	度数	3	21	22	12	33	1	92	3	11	39	12	90	
		行%	3.3%	22.8%	23.9%	13.0%	35.9%	1.1%	100.0%	3.3%	12.2%	43.3%	13.3%	27.8%	
	50歳以上55歳未満	度数	3	8	3	11	13		38	3	2	18	8	40	
		行%	7.9%	21.1%	7.9%	28.9%	34.2%		100.0%	7.5%	5.0%	45.0%	20.0%	22.5%	
	55歳以上60歳未満	度数	1		1		3		5		2	2		6	
		行%	20.0%		20.0%		60.0%		100.0%		33.3%	33.3%		33.3%	
	合計	度数	11	49	39	51	95	4	249	11	27	92	42	241	
		行%	4.4%	19.7%	15.7%	20.5%	38.2%	1.6%	100.0%	4.6%	11.2%	38.2%	17.4%	28.6%	
	本人性別	男性	度数	11	49	39	51	95	4	249	11	27	92	42	241
			行%	4.4%	19.7%	15.7%	20.5%	38.2%	1.6%	100.0%	4.6%	11.2%	38.2%	17.4%	28.6%
女性		度数	10	34	31	33	43	3	154	7	15	66	25	147	
		行%	6.5%	22.1%	20.1%	21.4%	27.9%	1.9%	100.0%	4.8%	10.2%	44.9%	17.0%	23.1%	
合計	度数	11	49	39	51	95	4	249	11	27	92	42	241		
	行%	4.4%	19.7%	15.7%	20.5%	38.2%	1.6%	100.0%	4.6%	11.2%	38.2%	17.4%	28.6%		
本人最終 学歴	中学校	度数	11	49	39	51	95	4	249	11	27	92	42	241	
		行%	4.4%	19.7%	15.7%	20.5%	38.2%	1.6%	100.0%	4.6%	11.2%	38.2%	17.4%	28.6%	
	高等学校	度数	1	3	5	3	22	1	35	2	3	13	5	35	
		行%	2.9%	8.6%	14.3%	8.6%	62.9%	2.9%	100.0%	5.7%	8.6%	37.1%	14.3%	34.3%	
	短大・高専・専門学校	度数	1	8	7	18	24	1	59		6	21	11	20	
		行%	1.7%	13.6%	11.9%	30.5%	40.7%	1.7%	100.0%		10.3%	36.2%	19.0%	34.5%	
大学・大学院	度数	9	37	27	30	49	2	154	9	18	57	26	147		
	行%	5.8%	24.0%	17.5%	19.5%	31.8%	1.3%	100.0%	6.1%	12.2%	38.8%	17.7%	25.2%		
合計	度数	11	49	39	51	95	4	249	11	27	92	42	240		
	行%	4.4%	19.4%	15.7%	20.6%	38.3%	1.6%	100.0%	4.6%	11.3%	37.9%	17.5%	28.8%		
婚姻上の 地位	未婚	度数	2	3	5	7	1	18		1	10	4	3	18	
		行%	11.1%	16.7%	27.8%	38.9%	5.6%	100.0%		5.6%	55.6%	22.2%	16.7%	100.0%	
	既婚	度数	11	46	36	46	88	3	230	11	26	82	38	222	
		行%	4.8%	20.0%	15.7%	20.0%	38.3%	1.3%	100.0%	5.0%	11.7%	36.9%	17.1%	29.3%	
	既婚だが配偶者回答なし	度数	1					1					1		
	行%	100.0%						100.0%					100.0%		
合計	度数	11	49	39	51	95	4	249	11	27	92	42	241		
	行%	4.4%	19.7%	15.7%	20.5%	38.2%	1.6%	100.0%	4.6%	11.2%	38.2%	17.4%	28.6%		
居住地	東京	度数	7	32	25	37	58	3	162	9	15	61	27	156	
		行%	4.3%	19.8%	15.4%	22.8%	35.8%	1.9%	100.0%	5.8%	9.6%	39.1%	17.3%	28.2%	
	大阪	度数	4	17	14	14	37	1	87	2	12	31	15	85	
	行%	4.6%	19.5%	16.1%	16.1%	42.5%	1.1%	100.0%	2.4%	14.1%	36.5%	17.6%	29.4%		
合計	度数	11	49	39	51	95	4	249	11	27	92	42	241		
	行%	4.4%	19.7%	15.7%	20.5%	38.2%	1.6%	100.0%	4.6%	11.2%	38.2%	17.4%	28.6%		

(本問43、配問18)

		定年前後の雇用の仕組み					合計	
		定年年齢で全員が辞める	条件を満たした人だけが務め続ける	定年後も希望者全員が務め続けることができる	定年も務め続けることができる	わからない		
本人年齢 カテゴリ	40歳未満	度数	7	6		1	14	28
		行%	25.0%	21.4%		3.6%	50.0%	100.0%
	40歳以上45歳未満	度数	45	53	6	8	42	154
		行%	29.2%	34.4%	3.9%	5.2%	27.3%	100.0%
	45歳以上50歳未満	度数	42	63	11	6	32	154
		行%	27.3%	40.9%	7.1%	3.9%	20.8%	100.0%
	50歳以上55歳未満	度数	18	26	7	6	11	68
		行%	26.5%	38.2%	10.3%	8.8%	16.2%	100.0%
	55歳以上60歳未満	度数	2	1	1	6	3	13
		行%	15.4%	7.7%	7.7%	46.2%	23.1%	100.0%
60歳以上	度数					1	1	
	行%					100.0%	100.0%	
合計	度数	114	149	25	27	103	418	
	行%	27.3%	35.6%	6.0%	6.5%	24.6%	100.0%	
本人性別	男性	度数	88	108	21	14	36	267
		行%	33.0%	40.4%	7.9%	5.2%	13.5%	100.0%
	女性	度数	26	41	4	13	67	151
		行%	17.2%	27.2%	2.6%	8.6%	44.4%	100.0%
合計	度数	114	149	25	27	103	418	
	行%	27.3%	35.6%	6.0%	6.5%	24.6%	100.0%	
本人最終 学歴	中学校	度数					1	1
		行%					100.0%	100.0%
	高等学校	度数	9	17	7	5	26	64
		行%	14.1%	28.6%	10.9%	7.8%	40.6%	100.0%
	短大・高専・専門学校	度数	27	27	2	4	33	93
		行%	29.0%	29.0%	2.2%	4.3%	35.5%	100.0%
	大学・大学院	度数	78	104	16	18	43	259
	行%	30.1%	40.2%	6.2%	6.9%	16.6%	100.0%	
合計	度数	114	149	25	27	103	417	
	行%	27.3%	35.5%	6.0%	6.5%	24.7%	100.0%	
婚姻上の 地位	未婚	度数	6	15	1	1	13	36
		行%	16.7%	41.7%	2.8%	2.8%	36.1%	100.0%
	既婚	度数	107	134	24	26	88	379
		行%	28.2%	35.4%	6.3%	6.9%	23.2%	100.0%
	既婚だが配偶者回答なし	度数	1				2	3
	行%	33.3%				66.7%	100.0%	
合計	度数	114	149	25	27	103	418	
	行%	27.3%	35.6%	6.0%	6.5%	24.6%	100.0%	
居住地	東京	度数	77	97	10	14	67	265
		行%	29.1%	36.6%	3.8%	5.3%	25.3%	100.0%
	大阪	度数	37	52	15	13	36	153
	行%	24.2%	34.0%	9.8%	8.5%	23.5%	100.0%	
合計	度数	114	149	25	27	103	418	
	行%	27.3%	35.6%	6.0%	6.5%	24.6%	100.0%	

(本問44、配問44)

		年齢に関係なくVSある年齢で引退					合計	
		Aに近い	どちらかといえばA	どちらともいえない	どちらかといえばB	Bに近い		
本人年齢 カテゴリ	40歳未満	度数	5	13	9	9	11	47
		行%	10.6%	27.7%	19.1%	19.1%	23.4%	100.0%
	40歳以上45歳未満	度数	16	48	41	44	55	204
		行%	7.8%	23.5%	20.1%	21.6%	27.0%	100.0%
	45歳以上50歳未満	度数	24	46	29	43	44	186
		行%	12.9%	24.7%	15.6%	23.1%	23.7%	100.0%
	50歳以上55歳未満	度数	15	19	8	16	21	79
		行%	19.0%	24.1%	10.1%	20.3%	26.6%	100.0%
	55歳以上60歳未満	度数	5	5		5	2	17
		行%	29.4%	29.4%		29.4%	11.8%	100.0%
60歳以上	度数	1		1			2	
	行%	50.0%		50.0%			100.0%	
合計	度数	66	131	88	117	133	535	
	行%	12.3%	24.5%	16.4%	21.9%	24.9%	100.0%	
本人性別	男性	度数	43	80	33	65	52	273
		行%	15.8%	29.3%	12.1%	23.8%	19.0%	100.0%
	女性	度数	23	51	55	52	81	262
		行%	8.8%	19.5%	21.0%	19.8%	30.9%	100.0%
合計	度数	66	131	88	117	133	535	
	行%	12.3%	24.5%	16.4%	21.9%	24.9%	100.0%	
本人最終 学歴	中学校	度数	1	1				2
		行%	50.0%	50.0%				100.0%
	高等学校	度数	8	19	16	26	28	97
		行%	8.2%	19.6%	16.5%	26.8%	28.9%	100.0%
	短大・高専・専門学校	度数	14	24	27	28	46	139
		行%	10.1%	17.3%	19.4%	20.1%	33.1%	100.0%
大学・大学院	度数	42	87	45	63	59	296	
	行%	14.2%	29.4%	15.2%	21.3%	19.9%	100.0%	
合計	度数	65	131	88	117	133	534	
	行%	12.2%	24.5%	16.5%	21.9%	24.9%	100.0%	
婚姻上の 地位	未婚	度数	9	8	3	10	6	36
		行%	25.0%	22.2%	8.3%	27.8%	16.7%	100.0%
	既婚	度数	57	122	85	105	127	496
		行%	11.5%	24.6%	17.1%	21.2%	25.6%	100.0%
	既婚だが配偶者回答なし	度数	1			2		3
	行%	33.3%			66.7%		100.0%	
合計	度数	66	131	88	117	133	535	
	行%	12.3%	24.5%	16.4%	21.9%	24.9%	100.0%	
居住地	東京	度数	45	80	56	74	83	338
		行%	13.3%	23.7%	16.6%	21.9%	24.6%	100.0%
	大阪	度数	21	51	32	43	50	197
	行%	10.7%	25.9%	16.2%	21.8%	25.4%	100.0%	
合計	度数	66	131	88	117	133	535	
	行%	12.3%	24.5%	16.4%	21.9%	24.9%	100.0%	

(本問44、配問44)

		フルタイムVS短時間					合計
		Aに近い	どちらかといえばA	どちらともいえない	どちらかといえばB	Bに近い	
本人年齢 カテゴリ	40歳未満	度数	3	8	14	23	48
		行%	6.3%	16.7%	29.2%	47.9%	100.0%
	40歳以上45歳未満	度数	6	30	41	58	204
		行%	2.9%	14.7%	20.1%	28.4%	33.8%
	45歳以上50歳未満	度数	15	25	42	51	185
		行%	8.1%	13.5%	22.7%	27.6%	28.1%
	50歳以上55歳未満	度数	5	12	20	17	79
		行%	6.3%	15.2%	25.3%	21.5%	31.6%
	55歳以上60歳未満	度数	1	4	4	6	17
		行%	5.9%	23.5%	23.5%	35.3%	11.8%
60歳以上	度数	1	1			2	
	行%		50.0%	50.0%		100.0%	
合計	度数	27	75	116	146	171	535
	行%	5.0%	14.0%	21.7%	27.3%	32.0%	100.0%
本人性別	男性	度数	21	54	66	79	273
		行%	7.7%	19.8%	24.2%	28.9%	19.4%
	女性	度数	6	21	50	67	262
		行%	2.3%	8.0%	19.1%	25.6%	45.0%
合計	度数	27	75	116	146	171	535
	行%	5.0%	14.0%	21.7%	27.3%	32.0%	100.0%
本人最終 学歴	中学校	度数	1				2
		行%	50.0%	50.0%			100.0%
	高等学校	度数	3	9	19	23	98
		行%	3.1%	9.2%	19.4%	23.5%	44.9%
	短大・高専・専門学校	度数	5	10	25	40	139
		行%	3.6%	7.2%	18.0%	28.8%	42.4%
大学・大学院	度数	17	55	72	83	295	
	行%	5.8%	18.6%	24.4%	28.1%	23.1%	
合計	度数	26	75	116	146	171	534
	行%	4.9%	14.0%	21.7%	27.3%	32.0%	100.0%
婚姻上の 地位	未婚	度数	4	7	6	13	36
		行%	11.1%	19.4%	16.7%	36.1%	16.7%
	既婚	度数	23	68	110	130	496
		行%	4.6%	13.7%	22.2%	26.2%	33.3%
	既婚だが配偶者回答なし	度数			3	3	
		行%			100.0%	100.0%	
合計	度数	27	75	116	146	171	535
	行%	5.0%	14.0%	21.7%	27.3%	32.0%	100.0%
居住地	東京	度数	18	49	72	91	338
		行%	5.3%	14.5%	21.3%	26.9%	32.0%
	大阪	度数	9	26	44	55	197
		行%	4.6%	13.2%	22.3%	27.9%	32.0%
合計	度数	27	75	116	146	171	535
	行%	5.0%	14.0%	21.7%	27.3%	32.0%	100.0%

(本問44、配問44)

		役職・管理職VS一般社員					合計
		Aに近い	どちらかといえばA	どちらともいえない	どちらかといえばB	Bに近い	
本人年齢 カテゴリ	40歳未満	度数	1	1	16	10	48
		行%	2.1%	2.1%	33.3%	20.8%	41.7%
	40歳以上45歳未満	度数	11	20	70	34	204
		行%	5.4%	9.8%	34.3%	16.7%	33.8%
	45歳以上50歳未満	度数	11	16	76	24	185
		行%	5.9%	8.6%	41.1%	13.0%	31.4%
	50歳以上55歳未満	度数	3	10	33	10	79
		行%	3.8%	12.7%	41.8%	12.7%	29.1%
	55歳以上60歳未満	度数	3	2	5	4	17
		行%	17.6%	11.8%	29.4%	23.5%	17.6%
60歳以上	度数	1		1		2	
	行%	50.0%		50.0%		100.0%	
合計	度数	30	49	201	82	173	535
	行%	5.6%	9.2%	37.6%	15.3%	32.3%	
本人性別	男性	度数	24	42	126	43	273
		行%	8.8%	15.4%	46.2%	15.6%	13.9%
	女性	度数	6	7	75	39	262
		行%	2.3%	2.7%	28.6%	14.9%	51.5%
合計	度数	30	49	201	82	173	535
	行%	5.6%	9.2%	37.6%	15.3%	32.3%	
本人最終 学歴	中学校	度数			1		2
		行%			50.0%		100.0%
	高等学校	度数	1	2	25	18	98
		行%	1.0%	2.0%	25.5%	18.4%	53.1%
	短大・高専・専門学校	度数	3	5	34	24	139
		行%	2.2%	3.6%	24.5%	17.3%	52.5%
大学・大学院	度数	26	41	141	40	295	
	行%	8.8%	13.9%	47.8%	13.6%	15.9%	
合計	度数	30	49	201	82	173	534
	行%	5.6%	9.0%	37.6%	15.4%	32.4%	
婚姻上の 地位	未婚	度数	1	1	18	8	36
		行%	2.8%	2.8%	50.0%	22.2%	22.2%
	既婚	度数	29	48	180	74	496
		行%	5.8%	9.7%	36.3%	14.9%	33.3%
	既婚だが配偶者回答なし	度数			3	3	
		行%			100.0%	100.0%	
合計	度数	30	49	201	82	173	535
	行%	5.6%	9.2%	37.6%	15.3%	32.3%	
居住地	東京	度数	19	30	128	55	338
		行%	5.6%	8.9%	37.9%	16.3%	31.4%
	大阪	度数	11	19	73	27	197
		行%	5.6%	9.6%	37.1%	13.7%	34.0%
合計	度数	30	49	201	82	173	535
	行%	5.6%	9.2%	37.6%	15.3%	32.3%	

(本問44、配問44)

		年金額に関係なく働くVS年金額が多ければ働かない					合計	
		Aに近い	どちらかといえばA	どちらともいえない	どちらかといえばB	Bに近い		
本人年齢 カテゴリ	40歳未満	度数	3	10	13	9	13	48
		行%	6.3%	20.8%	27.1%	18.8%	27.1%	100.0%
	40歳以上45歳未満	度数	12	54	47	38	53	204
		行%	5.9%	26.5%	23.0%	18.6%	26.0%	100.0%
	45歳以上50歳未満	度数	16	45	45	35	44	185
		行%	8.6%	24.3%	24.3%	18.9%	23.8%	100.0%
	50歳以上55歳未満	度数	7	22	16	13	21	79
		行%	8.9%	27.8%	20.3%	16.5%	26.6%	100.0%
	55歳以上60歳未満	度数	1	4	9		3	17
		行%	5.9%	23.5%	52.9%		17.6%	100.0%
60歳以上	度数	1		1			2	
	行%	50.0%		50.0%			100.0%	
合計	度数	40	135	131	95	134	535	
	行%	7.5%	25.2%	24.5%	17.8%	25.0%	100.0%	
本人性別	男性	度数	21	87	65	50	50	273
		行%	7.7%	31.9%	23.8%	18.3%	18.3%	100.0%
	女性	度数	19	48	66	45	84	262
		行%	7.3%	18.3%	25.2%	17.2%	32.1%	100.0%
合計	度数	40	135	131	95	134	535	
	行%	7.5%	25.2%	24.5%	17.8%	25.0%	100.0%	
本人最終 学歴	中学校	度数						2
		行%	50.0%	50.0%				100.0%
	高等学校	度数	5	12	25	25	31	98
		行%	5.1%	12.2%	25.5%	25.5%	31.6%	100.0%
	短大・高専・専門学校	度数	14	27	27	26	45	139
		行%	10.1%	19.4%	19.4%	18.7%	32.4%	100.0%
大学・大学院	度数	20	94	79	44	58	295	
	行%	6.8%	31.9%	26.8%	14.9%	19.7%	100.0%	
合計	度数	40	134	131	95	134	534	
	行%	7.5%	25.1%	24.5%	17.8%	25.1%	100.0%	
婚姻上の 地位	未婚	度数	3	14	6	4	9	36
		行%	8.3%	38.9%	16.7%	11.1%	25.0%	100.0%
	既婚	度数	37	121	124	89	125	496
		行%	7.5%	24.4%	25.0%	17.9%	25.2%	100.0%
	既婚だが配偶者回答なし	度数			1	2	3	
	行%			33.3%	66.7%		100.0%	
合計	度数	40	135	131	95	134	535	
	行%	7.5%	25.2%	24.5%	17.8%	25.0%	100.0%	
居住地	東京	度数	23	85	81	68	81	338
		行%	6.8%	25.1%	24.0%	20.1%	24.0%	100.0%
	大阪	度数	17	50	50	27	53	197
	行%	8.6%	25.4%	25.4%	13.7%	26.9%	100.0%	
合計	度数	40	135	131	95	134	535	
	行%	7.5%	25.2%	24.5%	17.8%	25.0%	100.0%	

(本問44、配問44)

		大企業VS中小企業					合計	
		Aに近い	どちらかといえばA	どちらともいえない	どちらかといえばB	Bに近い		
本人年齢 カテゴリ	40歳未満	度数			28	5	15	48
		行%			58.3%	10.4%	31.3%	100.0%
	40歳以上45歳未満	度数	4	8	114	36	42	204
		行%	2.0%	3.9%	55.9%	17.6%	20.6%	100.0%
	45歳以上50歳未満	度数	2	12	101	38	32	185
		行%	1.1%	6.5%	54.6%	20.5%	17.3%	100.0%
	50歳以上55歳未満	度数	2	3	44	7	23	79
		行%	2.5%	3.8%	55.7%	8.9%	29.1%	100.0%
	55歳以上60歳未満	度数			4	3	10	17
		行%			23.5%	17.6%	58.8%	100.0%
60歳以上	度数			2			2	
	行%			100.0%			100.0%	
合計	度数	8	23	293	89	122	535	
	行%	1.5%	4.3%	54.8%	16.6%	22.8%	100.0%	
本人性別	男性	度数	4	15	148	55	51	273
		行%	1.5%	5.5%	54.2%	20.1%	18.7%	100.0%
	女性	度数	4	8	145	34	71	262
	行%	1.5%	3.1%	55.3%	13.0%	27.1%	100.0%	
合計	度数	8	23	293	89	122	535	
	行%	1.5%	4.3%	54.8%	16.6%	22.8%	100.0%	
本人最終 学歴	中学校	度数						2
		行%						100.0%
	高等学校	度数	1	7	52	11	27	98
		行%	1.0%	7.1%	53.1%	11.2%	27.6%	100.0%
	短大・高専・専門学校	度数	2	4	73	20	40	139
		行%	1.4%	2.9%	52.5%	14.4%	28.8%	100.0%
大学・大学院	度数	5	12	167	58	53	295	
	行%	1.7%	4.1%	56.6%	19.7%	18.0%	100.0%	
合計	度数	8	23	292	89	122	534	
	行%	1.5%	4.3%	54.7%	16.7%	22.8%	100.0%	
婚姻上の 地位	未婚	度数		3	18	7	8	36
		行%		8.3%	50.0%	19.4%	22.2%	100.0%
	既婚	度数	8	20	272	82	114	496
		行%	1.6%	4.0%	54.8%	16.5%	23.0%	100.0%
	既婚だが配偶者回答なし	度数			3		3	
	行%			100.0%			100.0%	
合計	度数	8	23	293	89	122	535	
	行%	1.5%	4.3%	54.8%	16.6%	22.8%	100.0%	
居住地	東京	度数	4	15	190	58	71	338
		行%	1.2%	4.4%	56.2%	17.2%	21.0%	100.0%
	大阪	度数	4	8	103	31	51	197
	行%	2.0%	4.1%	52.3%	15.7%	25.9%	100.0%	
合計	度数	8	23	293	89	122	535	
	行%	1.5%	4.3%	54.8%	16.6%	22.8%	100.0%	

(本問44、配問44)

		毎日VS週のうち何日か					合計
		Aに近い	どちらかといえばA	どちらともいえない	どちらかといえばB	Bに近い	
本人年齢 カテゴリ	40歳未満	度数	4	7	11	26	48
		行%	8.3%	14.6%	22.9%	54.2%	100.0%
	40歳以上45歳未満	度数	7	28	30	67	204
		行%	3.4%	13.7%	14.7%	32.8%	35.3%
	45歳以上50歳未満	度数	10	24	43	52	185
		行%	5.4%	13.0%	23.2%	28.1%	30.3%
	50歳以上55歳未満	度数	4	14	14	21	79
		行%	5.1%	17.7%	17.7%	26.6%	32.9%
	55歳以上60歳未満	度数	3	1	5	4	17
		行%	17.6%	5.9%	29.4%	23.5%	23.5%
60歳以上	度数			2		2	
	行%			100.0%		100.0%	
合計	度数	24	71	101	155	535	
	行%	4.5%	13.3%	18.9%	29.0%	34.4%	
本人性別	男性	度数	16	51	60	85	273
		行%	5.9%	18.7%	22.0%	31.1%	22.3%
	女性	度数	8	20	41	70	262
		行%	3.1%	7.6%	15.6%	26.7%	46.9%
合計	度数	24	71	101	155	535	
	行%	4.5%	13.3%	18.9%	29.0%	34.4%	
本人最終 学歴	中学校	度数	2				2
		行%		100.0%			100.0%
	高等学校	度数	4	7	14	25	98
		行%	4.1%	7.1%	14.3%	25.5%	49.0%
	短大・高専・専門学校	度数	4	12	20	43	139
		行%	2.9%	8.6%	14.4%	30.9%	43.2%
大学・大学院	度数	15	50	67	87	295	
	行%	5.1%	16.9%	22.7%	29.5%	25.8%	
合計	度数	23	71	101	155	534	
	行%	4.3%	13.3%	18.9%	29.0%	34.5%	
婚姻上の 地位	未婚	度数	2	7	2	16	36
		行%	5.6%	19.4%	5.6%	44.4%	25.0%
	既婚	度数	22	64	99	136	496
		行%	4.4%	12.9%	20.0%	27.4%	35.3%
	既婚だが配偶者回答なし	度数			3	3	
	行%			100.0%		100.0%	
合計	度数	24	71	101	155	535	
	行%	4.5%	13.3%	18.9%	29.0%	34.4%	
居住地	東京	度数	14	46	63	96	338
		行%	4.1%	13.6%	18.6%	28.4%	35.2%
	大阪	度数	10	25	38	59	197
	行%	5.1%	12.7%	19.3%	29.9%	33.0%	
合計	度数	24	71	101	155	535	
	行%	4.5%	13.3%	18.9%	29.0%	34.4%	

(本問44、配問44)

		高度に専門的VS簡単な作業					合計
		Aに近い	どちらかといえばA	どちらともいえない	どちらかといえばB	Bに近い	
本人年齢 カテゴリ	40歳未満	度数	1	4	17	10	48
		行%	2.1%	8.3%	35.4%	20.8%	33.3%
	40歳以上45歳未満	度数	23	43	65	36	204
		行%	11.3%	21.1%	31.9%	17.6%	18.1%
	45歳以上50歳未満	度数	16	53	56	25	185
		行%	8.6%	28.6%	30.3%	13.5%	18.9%
	50歳以上55歳未満	度数	9	24	21	10	79
		行%	11.4%	30.4%	26.6%	12.7%	19.0%
	55歳以上60歳未満	度数	3	12	1	1	17
		行%	17.6%	70.6%	5.9%	5.9%	100.0%
60歳以上	度数			2		2	
	行%			100.0%		100.0%	
合計	度数	49	127	173	82	535	
	行%	9.2%	23.7%	32.3%	15.3%	19.4%	
本人性別	男性	度数	38	98	86	35	273
		行%	13.9%	35.9%	31.5%	12.6%	5.9%
	女性	度数	11	29	87	47	262
		行%	4.2%	11.1%	33.2%	17.9%	33.6%
合計	度数	49	127	173	82	535	
	行%	9.2%	23.7%	32.3%	15.3%	19.4%	
本人最終 学歴	中学校	度数			1		2
		行%			50.0%		50.0%
	高等学校	度数	1	11	22	26	98
		行%	1.0%	11.2%	22.4%	26.5%	38.8%
	短大・高専・専門学校	度数	6	23	46	23	139
		行%	4.3%	16.5%	33.1%	16.5%	29.5%
大学・大学院	度数	42	93	103	33	295	
	行%	14.2%	31.5%	34.9%	11.2%	8.1%	
合計	度数	49	127	172	82	534	
	行%	9.2%	23.8%	32.2%	15.4%	19.5%	
婚姻上の 地位	未婚	度数	5	11	13	5	36
		行%	13.9%	30.6%	36.1%	13.9%	5.6%
	既婚	度数	44	115	159	76	496
		行%	8.9%	23.2%	32.1%	15.3%	20.6%
	既婚だが配偶者回答なし	度数		1	1	3	
	行%		33.3%	33.3%	33.3%	100.0%	
合計	度数	49	127	173	82	535	
	行%	9.2%	23.7%	32.3%	15.3%	19.4%	
居住地	東京	度数	34	80	109	53	338
		行%	10.1%	23.7%	32.2%	15.7%	18.3%
	大阪	度数	15	47	64	29	197
	行%	7.6%	23.9%	32.5%	14.7%	21.3%	
合計	度数	49	127	173	82	535	
	行%	9.2%	23.7%	32.3%	15.3%	19.4%	

(本問44、配問44)

		企業VS独立・自営					合計	
		Aに近い	どちらかといえばA	どちらともいえない	どちらかといえばB	Bに近い		
本人年齢 カテゴリ	40歳未満	度数	5	13	24	1	5	48
		行%	10.4%	27.1%	50.0%	2.1%	10.4%	100.0%
	40歳以上45歳未満	度数	19	46	103	19	16	203
		行%	9.4%	22.7%	50.7%	9.4%	7.9%	100.0%
	45歳以上50歳未満	度数	18	38	91	21	17	185
		行%	9.7%	20.5%	49.2%	11.4%	9.2%	100.0%
	50歳以上55歳未満	度数	10	19	36	6	7	78
		行%	12.8%	24.4%	46.2%	7.7%	9.0%	100.0%
	55歳以上60歳未満	度数	1		7	2	7	17
		行%	5.9%		41.2%	11.8%	41.2%	100.0%
60歳以上	度数			2			2	
	行%			100.0%			100.0%	
合計	度数	53	116	263	49	52	533	
	行%	9.9%	21.8%	49.3%	9.2%	9.8%	100.0%	
本人性別	男性	度数	26	72	125	27	23	273
		行%	9.5%	26.4%	45.8%	9.9%	8.4%	100.0%
	女性	度数	27	44	138	22	29	260
		行%	10.4%	16.9%	53.1%	8.5%	11.2%	100.0%
合計	度数	53	116	263	49	52	533	
	行%	9.9%	21.8%	49.3%	9.2%	9.8%	100.0%	
本人最終 学歴	中学校	度数			1		1	2
		行%			50.0%		50.0%	100.0%
	高等学校	度数	12	24	43	10	9	98
		行%	12.2%	24.5%	43.9%	10.2%	9.2%	100.0%
	短大・高専・専門学校	度数	13	22	80	9	14	138
		行%	9.4%	15.9%	58.0%	6.5%	10.1%	100.0%
大学・大学院	度数	27	70	139	30	28	294	
	行%	9.2%	23.8%	47.3%	10.2%	9.5%	100.0%	
合計	度数	52	116	263	49	52	532	
	行%	9.8%	21.8%	49.4%	9.2%	9.8%	100.0%	
婚姻上の 地位	未婚	度数	2	7	17	8	2	36
		行%	5.6%	19.4%	47.2%	22.2%	5.6%	100.0%
	既婚	度数	50	108	245	41	50	494
		行%	10.1%	21.9%	49.6%	8.3%	10.1%	100.0%
	既婚だが配偶者回答なし	度数	1	1	1		3	
		行%	33.3%	33.3%	33.3%		100.0%	
合計	度数	53	116	263	49	52	533	
	行%	9.9%	21.8%	49.3%	9.2%	9.8%	100.0%	
居住地	東京	度数	36	75	153	38	35	337
		行%	10.7%	22.3%	45.4%	11.3%	10.4%	100.0%
	大阪	度数	17	41	110	11	17	196
		行%	8.7%	20.9%	56.1%	5.6%	8.7%	100.0%
合計	度数	53	116	263	49	52	533	
	行%	9.9%	21.8%	49.3%	9.2%	9.8%	100.0%	

(本問44、配問44)

		生活できる給料VS多い方がいい					合計	
		Aに近い	どちらかといえばA	どちらともいえない	どちらかといえばB	Bに近い		
本人年齢 カテゴリ	40歳未満	度数	4	8	16	9	11	48
		行%	8.3%	16.7%	33.3%	18.8%	22.9%	100.0%
	40歳以上45歳未満	度数	17	46	50	53	37	203
		行%	8.4%	22.7%	24.6%	26.1%	18.2%	100.0%
	45歳以上50歳未満	度数	14	36	52	51	32	185
		行%	7.6%	19.5%	28.1%	27.6%	17.3%	100.0%
	50歳以上55歳未満	度数	12	14	21	16	16	79
		行%	15.2%	17.7%	26.6%	20.3%	20.3%	100.0%
	55歳以上60歳未満	度数	1	4	6	5	1	17
		行%	5.9%	23.5%	35.3%	29.4%	5.9%	100.0%
60歳以上	度数			1		1	2	
	行%			50.0%		50.0%	100.0%	
合計	度数	48	108	146	134	98	534	
	行%	9.0%	20.2%	27.3%	25.1%	18.4%	100.0%	
本人性別	男性	度数	23	62	62	78	48	273
		行%	8.4%	22.7%	22.7%	28.6%	17.6%	100.0%
	女性	度数	25	46	84	56	50	261
		行%	9.6%	17.6%	32.2%	21.5%	19.2%	100.0%
合計	度数	48	108	146	134	98	534	
	行%	9.0%	20.2%	27.3%	25.1%	18.4%	100.0%	
本人最終 学歴	中学校	度数			2			2
		行%			100.0%			100.0%
	高等学校	度数	8	24	32	15	19	98
		行%	8.2%	24.5%	32.7%	15.3%	19.4%	100.0%
	短大・高専・専門学校	度数	15	25	41	29	28	138
		行%	10.9%	18.1%	29.7%	21.0%	20.3%	100.0%
大学・大学院	度数	25	59	71	89	51	295	
	行%	8.5%	20.0%	24.1%	30.2%	17.3%	100.0%	
合計	度数	48	108	146	133	98	534	
	行%	9.0%	20.3%	27.4%	25.0%	18.4%	100.0%	
婚姻上の 地位	未婚	度数	4	10	4	8	10	36
		行%	11.1%	27.8%	11.1%	22.2%	27.8%	100.0%
	既婚	度数	44	97	142	124	88	495
		行%	8.9%	19.6%	28.7%	25.1%	17.8%	100.0%
	既婚だが配偶者回答なし	度数	1	1	1	2	3	
		行%	33.3%	33.3%	33.3%	66.7%	100.0%	
合計	度数	48	108	146	134	98	534	
	行%	9.0%	20.2%	27.3%	25.1%	18.4%	100.0%	
居住地	東京	度数	31	62	90	91	64	338
		行%	9.2%	18.3%	26.6%	26.9%	18.9%	100.0%
	大阪	度数	17	46	56	43	34	196
		行%	8.7%	23.5%	28.6%	21.9%	17.3%	100.0%
合計	度数	48	108	146	134	98	534	
	行%	9.0%	20.2%	27.3%	25.1%	18.4%	100.0%	

(本問44、配問44)

		経験を活かせる仕事VS新しい仕事にチャレンジ					合計
		Aに近い	Aどちらかといえば	どちらともいえない	Bどちらかといえば	Bに近い	
本人年齢 カテゴリ	40歳未満	度数 10	9	21	6	2	48
		行% 20.8%	18.8%	43.8%	12.5%	4.2%	100.0%
	40歳以上45歳未満	度数 41	70	65	21	6	203
		行% 20.2%	34.5%	32.0%	10.3%	3.0%	100.0%
	45歳以上50歳未満	度数 42	50	76	13	4	185
		行% 22.7%	27.0%	41.1%	7.0%	2.2%	100.0%
	50歳以上55歳未満	度数 18	24	28	6	3	79
		行% 22.8%	30.4%	35.4%	7.6%	3.8%	100.0%
	55歳以上60歳未満	度数 5	3	5	3	1	17
		行% 29.4%	17.6%	29.4%	17.6%	5.9%	100.0%
60歳以上	度数 2		2			2	
	行% 100.0%		100.0%			100.0%	
合計	度数 116	156	197	49	16	534	
	行% 21.7%	29.2%	36.9%	9.2%	3.0%	100.0%	
本人性別	男性	度数 63	98	77	26	9	273
		行% 23.1%	35.9%	28.2%	9.5%	3.3%	100.0%
	女性	度数 53	58	120	23	7	261
		行% 20.3%	22.2%	46.0%	8.8%	2.7%	100.0%
合計	度数 116	156	197	49	16	534	
	行% 21.7%	29.2%	36.9%	9.2%	3.0%	100.0%	
本人最終 学歴	中学校	度数 1	1	1			2
		行% 50.0%	50.0%				100.0%
	高等学校	度数 21	23	45	7	2	98
		行% 21.4%	23.5%	45.9%	7.1%	2.0%	100.0%
	短大・高専・専門学校	度数 30	34	57	12	5	138
		行% 21.7%	24.6%	41.3%	8.7%	3.6%	100.0%
大学・大学院	度数 64	98	94	30	9	295	
	行% 21.7%	33.2%	31.9%	10.2%	3.1%	100.0%	
合計	度数 115	156	197	49	16	533	
	行% 21.6%	29.3%	37.0%	9.2%	3.0%	100.0%	
婚姻上の 地位	未婚	度数 11	12	8	3	2	36
		行% 30.6%	33.3%	22.2%	8.3%	5.6%	100.0%
	既婚	度数 105	142	188	46	14	495
		行% 21.2%	28.7%	38.0%	9.3%	2.8%	100.0%
既婚だが配偶者回答なし	度数 2	2	1			3	
	行% 66.7%	33.3%				100.0%	
合計	度数 116	156	197	49	16	534	
	行% 21.7%	29.2%	36.9%	9.2%	3.0%	100.0%	
居住地	東京	度数 73	103	122	31	9	338
		行% 21.6%	30.5%	36.1%	9.2%	2.7%	100.0%
	大阪	度数 43	53	75	18	7	196
		行% 21.9%	27.0%	38.3%	9.2%	3.6%	100.0%
合計	度数 116	156	197	49	16	534	
	行% 21.7%	29.2%	36.9%	9.2%	3.0%	100.0%	

(本問44、配問44)

		今の職場VS違う職場				
		Aに近い	Aどちらかといえば	どちらともいえない	Bどちらかといえば	Bに近い
本人年齢 カテゴリ	40歳以上45歳未満	度数 7	13	56	17	19
		行% 6.3%	11.6%	50.0%	15.2%	17.0%
	45歳以上50歳未満	度数 4	14	67	14	18
		行% 3.4%	12.0%	57.3%	12.0%	15.4%
	50歳以上55歳未満	度数 2	11	28	6	5
		行% 3.8%	21.2%	53.8%	11.5%	9.6%
	55歳以上60歳未満	度数 2	1	5	1	1
		行% 20.0%	10.0%	50.0%	10.0%	10.0%
	合計	度数 15	39	156	38	43
		行% 5.2%	13.4%	53.6%	13.1%	14.8%
本人性別	男性	度数 13	31	139	32	36
		行% 5.2%	12.4%	55.4%	12.7%	14.3%
	女性	度数 2	8	17	6	7
		行% 5.0%	20.0%	42.5%	15.0%	17.5%
合計	度数 15	39	156	38	43	
	行% 5.2%	13.4%	53.6%	13.1%	14.8%	
本人最終 学歴	中学校	度数 1	1			
		行% 100.0%				
	高等学校	度数 2	8	14	1	3
		行% 7.1%	28.6%	50.0%	3.6%	10.7%
	短大・高専・専門学校	度数 1	2	21	7	12
		行% 2.3%	4.7%	48.8%	16.3%	27.9%
大学・大学院	度数 11	28	121	30	28	
	行% 5.0%	12.8%	55.5%	13.8%	12.8%	
合計	度数 14	39	156	38	43	
	行% 4.8%	13.4%	53.8%	13.1%	14.8%	
婚姻上の 地位	未婚	度数 1	6	16	6	7
		行% 2.8%	16.7%	44.4%	16.7%	19.4%
	既婚	度数 14	33	137	32	36
		行% 5.6%	13.1%	54.4%	12.7%	14.3%
既婚だが配偶者回答なし	度数 2	2	3			
	行% 100.0%		100.0%			
合計	度数 15	39	156	38	43	
	行% 5.2%	13.4%	53.6%	13.1%	14.8%	
居住地	東京	度数 6	24	102	25	28
		行% 3.2%	13.0%	55.1%	13.5%	15.1%
	大阪	度数 9	15	54	13	15
		行% 8.5%	14.2%	50.9%	12.3%	14.2%
合計	度数 15	39	156	38	43	
	行% 5.2%	13.4%	53.6%	13.1%	14.8%	

(本問45、配問19)

		勤務延長、再雇用の仕組みの有無				合計
		あ ろ う が 実 際 に 組 み 用 が	あ ろ う が 、 適 用 者 は	あ ろ う い う 組 み は	わ か ら な い	
本人年齢 カテゴリ	40歳未満	度数 4		7	17	28
		行% 14.3%		25.0%	60.7%	100.0%
	40歳以上45歳 未満	度数 43	7	71	34	155
		行% 27.7%	4.5%	45.8%	21.9%	100.0%
	45歳以上50歳 未満	度数 56	11	56	32	155
		行% 36.1%	7.1%	36.1%	20.6%	100.0%
	50歳以上55歳 未満	度数 28	1	35	5	69
		行% 40.6%	1.4%	50.7%	7.2%	100.0%
	55歳以上60歳 未満	度数 3	1	7	3	14
		行% 21.4%	7.1%	50.0%	21.4%	100.0%
60歳以上	度数 1		1		1	
	行% 31.8%	4.7%	41.9%	21.6%	100.0%	
合計	度数 134	20	177	91	422	
	行% 31.8%	4.7%	41.9%	21.6%	100.0%	
本人性別	男性	度数 99	18	126	27	270
		行% 36.7%	6.7%	46.7%	10.0%	100.0%
	女性	度数 35	2	51	64	152
		行% 23.0%	1.3%	33.6%	42.1%	100.0%
合計	度数 134	20	177	91	422	
	行% 31.8%	4.7%	41.9%	21.6%	100.0%	
本人最終 学歴	中学校	度数 1		1		1
		行% 0.7%		0.6%		0.7%
	高等学校	度数 16	4	20	24	64
		行% 11.9%	2.9%	11.3%	17.3%	48.1%
	短大・高専・専 門学校	度数 18	5	34	36	93
		行% 13.4%	2.9%	19.2%	8.5%	22.0%
大学・大学院	度数 100	11	121	31	263	
	行% 73.9%	8.0%	68.5%	14.2%	77.3%	
合計	度数 134	20	176	91	421	
	行% 31.8%	4.8%	41.8%	21.6%	100.0%	
婚姻上の 地位	未婚	度数 11	1	16	8	36
		行% 8.2%	0.7%	9.1%	4.7%	26.7%
	既婚	度数 123	19	159	82	383
		行% 91.8%	13.9%	74.9%	37.3%	73.3%
既婚だが配偶 者回答なし	度数 2		1	3		
	行% 1.5%		0.6%	0.7%	0.7%	
合計	度数 134	20	177	91	422	
	行% 31.8%	4.7%	41.9%	21.6%	100.0%	
居住地	東京	度数 81	12	121	52	266
		行% 60.4%	9.0%	68.3%	39.1%	96.7%
	大阪	度数 53	8	56	39	156
	行% 39.6%	6.0%	31.7%	29.5%	37.3%	
合計	度数 134	20	177	91	422	
	行% 31.8%	4.7%	41.9%	21.6%	100.0%	

(本問46、配問46)

		60歳以降の生活で気がかりなこと													合計
		仕 事 の こ と	配 偶 者 の こ と	子 供 の こ と	親 の こ と	自 分 の 健 康	配 偶 者 の 健 康	家 族 の 健 康	生 き が い	年 金 の こ と	生 活 費	隣 人 や 地 域 と の 関 係	そ の 他	特 に 気 が か り な い	
本人年齢 カテゴリ	40歳未満	度数 10	24	32	31	34	37	29	11	22	41	4	1	49	
		行% 20.4%	49.0%	65.3%	63.3%	69.4%	75.5%	59.2%	22.4%	44.9%	83.7%	8.2%	2.0%	100.0%	
	40歳以上45歳 未満	度数 69	85	99	102	152	116	99	74	115	173	19	3	203	
		行% 34.0%	41.9%	48.8%	50.2%	74.9%	57.1%	48.8%	36.5%	56.7%	85.2%	9.4%	1.5%	100.0%	
	45歳以上50歳 未満	度数 56	60	89	81	140	114	85	50	100	145	12	5	188	
		行% 29.8%	31.9%	47.3%	43.1%	74.5%	60.6%	45.2%	26.6%	53.2%	77.1%	6.4%	2.7%	100.0%	
	50歳以上55歳 未満	度数 27	27	32	37	61	52	39	26	49	59	11	3	80	
		行% 33.8%	33.8%	40.0%	46.3%	76.3%	65.0%	48.8%	32.5%	61.3%	73.8%	13.8%	3.8%	100.0%	
	55歳以上60歳 未満	度数 8	8	5	5	10	7	6	5	5	7			4	
		行% 47.1%	47.1%	29.4%	29.4%	58.8%	41.2%	35.3%	29.4%	29.4%	41.2%			23.5%	
60歳以上	度数 1				1				1				1		
	行% 50.0%				50.0%				50.0%				50.0%		
合計	度数 170	204	257	256	398	326	258	166	292	425	46	12	539		
	行% 31.5%	37.8%	47.7%	47.5%	73.8%	60.5%	47.9%	30.8%	54.2%	78.8%	8.5%	2.2%	100.0%		
本人性別	男性	度数 116	91	116	105	202	159	125	90	156	213	22	7	273	
		行% 42.5%	33.3%	42.5%	38.5%	74.0%	58.2%	45.8%	33.0%	57.1%	78.0%	8.1%	2.6%	100.0%	
	女性	度数 54	113	141	151	196	167	133	76	136	212	24	5	266	
		行% 20.3%	42.5%	53.0%	56.8%	73.7%	62.8%	50.0%	28.6%	51.1%	79.7%	9.0%	1.9%	100.0%	
合計	度数 170	204	257	256	398	326	258	166	292	425	46	12	539		
	行% 31.5%	37.8%	47.7%	47.5%	73.8%	60.5%	47.9%	30.8%	54.2%	78.8%	8.5%	2.2%	100.0%		
本人最終 学歴	中学校	度数 1		1	1	1	1	1	1	1	1			2	
		行% 0.6%		0.4%	0.4%	0.3%	0.3%	0.3%	0.3%	0.3%	0.3%			0.5%	
	高等学校	度数 25	40	56	56	77	64	55	30	54	87	7	1	102	
		行% 14.7%	19.6%	21.8%	21.9%	19.6%	16.2%	13.8%	10.4%	18.5%	20.5%	1.5%	0.2%	13.7%	
	短大・高専・専 門学校	度数 38	63	81	74	104	91	69	43	66	113	16	3	137	
		行% 22.3%	30.9%	31.5%	28.9%	26.1%	21.3%	15.7%	9.6%	22.6%	26.8%	3.5%	0.7%	25.4%	
大学・大学院	度数 107	99	118	125	216	170	133	93	171	224	23	8	297		
	行% 62.5%	47.2%	45.8%	48.8%	72.7%	57.2%	44.8%	31.3%	57.6%	75.4%	7.7%	2.7%	55.4%		
合計	度数 170	204	256	256	398	326	258	166	292	425	46	12	538		
	行% 31.6%	37.7%	47.6%	47.6%	74.0%	60.6%	48.0%	30.9%	54.3%	79.0%	8.6%	2.2%	100.0%		
婚姻上の 地位	未婚	度数 21	1	8	17	31	1	11	15	22	29	3	1	36	
		行% 58.3%	0.5%	22.2%	47.2%	86.1%	2.8%	30.6%	41.7%	61.1%	80.6%	8.3%	2.8%	100.0%	
	既婚	度数 149	203	248	239	366	325	247	150	267	394	43	11	500	
		行% 29.8%	40.6%	49.6%	47.8%	73.2%	65.0%	49.4%	30.0%	53.4%	78.8%	8.6%	2.2%	100.0%	
既婚だが配偶 者回答なし	度数 2		1		1			1	3	2			3		
	行% 1.5%		0.4%		0.4%			0.6%	1.0%	0.5%			0.5%		
合計	度数 170	204	257	256	398	326	258	166	292	425	46	12	539		
	行% 31.5%	37.8%	47.7%	47.5%	73.8%	60.5%	47.9%	30.8%	54.2%	78.8%	8.5%	2.2%	100.0%		
居住地	東京	度数 114	123	148	164	242	198	146	107	185	279	29	9	340	
		行% 33.5%	36.2%	43.5%	48.2%	71.2%	58.2%	42.9%	31.5%	54.4%	82.1%	8.5%	2.6%	100.0%	
	大阪	度数 56	81	109	92	156	128	112	59	107	146	17	3	199	
	行% 28.1%	40.7%	54.8%	46.2%	78.4%	64.3%	56.3%	29.6%	53.8%	73.4%	8.5%	1.5%	100.0%		
合計	度数 170	204	257	256	398	326	258	166	292	425	46	12	539		
	行% 31.5%	37.8%	47.7%	47.5%	73.8%	60.5%	47.9%	30.8%	54.2%	78.8%	8.5%	2.2%	100.0%		

		もっとも気がかりなこと													
		仕事のこと	配偶者のこと	子供のこと	親のこと	自分の健康	配偶者の健康	家族の健康	生きがい	年金のこと	生活費	隣人や地域との関係	その他	合計	
本人年齢 カテゴリ	40歳未満	度数	1	3	11	3	7	4	1	1	18		1	50	
		行%	2.0%	6.0%	22.0%	6.0%	14.0%	8.0%	2.0%	2.0%	36.0%		2.0%	100.0%	
	40歳以上45歳未満	度数	5	11	26	13	44	15	6	3	13	64	1	201	
		行%	2.5%	5.5%	12.9%	6.5%	21.9%	7.5%	3.0%	1.5%	6.5%	31.8%	0.5%	100.0%	
	45歳以上50歳未満	度数	13	7	24	11	29	12	10	3	13	57	3	182	
		行%	7.1%	3.8%	13.2%	6.0%	15.9%	6.6%	5.5%	1.6%	7.1%	31.3%	1.6%	100.0%	
	50歳以上55歳未満	度数	9	3	3	8	26	5	4		4	15		77	
		行%	11.7%	3.9%	3.9%	10.4%	33.8%	6.5%	5.2%		5.2%	19.5%		100.0%	
55歳以上60歳未満	度数	2	1	2	1	3					4		13		
	行%	15.4%	7.7%	15.4%	7.7%	23.1%					30.8%		100.0%		
60歳以上	度数					1							1		
	行%					100.0%							100.0%		
合計	度数	30	25	66	36	110	36	21	6	31	158	1	4	524	
	行%	5.7%	4.8%	12.6%	6.9%	21.0%	6.9%	4.0%	1.1%	5.9%	30.2%	0.2%	0.8%	100.0%	
本人性別	男性	度数	23	8	22	12	66	9	11	4	21	83	2	261	
	行%	8.8%	3.1%	8.4%	4.6%	25.3%	3.4%	4.2%	1.5%	8.0%	31.8%		0.8%	100.0%	
女性	度数	7	17	44	24	44	27	10	2	10	75	1	2	263	
	行%	2.7%	6.5%	16.7%	9.1%	16.7%	10.3%	3.8%	0.8%	3.8%	28.5%	0.4%	0.8%	100.0%	
合計	度数	30	25	66	36	110	36	21	6	31	158	1	4	524	
	行%	5.7%	4.8%	12.6%	6.9%	21.0%	6.9%	4.0%	1.1%	5.9%	30.2%	0.2%	0.8%	100.0%	
本人最終 学歴	中学校	度数			1									1	
		行%			100.0%									100.0%	
	高等学校	度数	3	5	20	9	19	6	4	1	2	32		101	
		行%	3.0%	5.0%	19.8%	8.9%	18.8%	5.9%	4.0%	1.0%	2.0%	31.7%		100.0%	
	短大・高専・専門学校	度数	5	5	18	10	28	15	4		5	45		1	136
		行%	3.7%	3.7%	13.2%	7.4%	20.6%	11.0%	2.9%		3.7%	33.1%		0.7%	100.0%
大学・大学院	度数	22	14	27	17	63	15	13	5	24	81	1	3	285	
	行%	7.7%	4.9%	9.5%	6.0%	22.1%	5.3%	4.6%	1.8%	8.4%	28.4%	0.4%	1.1%	100.0%	
合計	度数	30	24	66	36	110	36	21	6	31	158	1	4	523	
	行%	5.7%	4.6%	12.6%	6.9%	21.0%	6.9%	4.0%	1.1%	5.9%	30.2%	0.2%	0.8%	100.0%	
婚姻上の 地位	未婚	度数	2		1	1	17		1		12		1	35	
		行%	5.7%		2.9%	2.9%	48.6%		2.9%		34.3%		2.9%	100.0%	
	既婚	度数	28	25	65	35	93	36	20	6	29	145	4	486	
		行%	5.8%	5.1%	13.4%	7.2%	19.1%	7.4%	4.1%	1.2%	6.0%	29.8%	0.8%	100.0%	
既婚だが配偶者回答なし	度数									2	1		3		
	行%									66.7%	33.3%		100.0%		
合計	度数	30	25	66	36	110	36	21	6	31	158	1	4	524	
	行%	5.7%	4.8%	12.6%	6.9%	21.0%	6.9%	4.0%	1.1%	5.9%	30.2%	0.2%	0.8%	100.0%	
居住地	東京	度数	20	12	26	27	70	25	13	4	24	102	1	3	327
		行%	6.1%	3.7%	8.0%	8.3%	21.4%	7.6%	4.0%	1.2%	7.3%	31.2%	0.3%	0.9%	100.0%
	大阪	度数	10	13	40	9	40	11	8	2	7	56		1	197
	行%	5.1%	6.6%	20.3%	4.6%	20.3%	5.6%	4.1%	1.0%	3.6%	28.4%		0.5%	100.0%	
合計	度数	30	25	66	36	110	36	21	6	31	158	1	4	524	
	行%	5.7%	4.8%	12.6%	6.9%	21.0%	6.9%	4.0%	1.1%	5.9%	30.2%	0.2%	0.8%	100.0%	

		つぎに気がかりなこと												
		仕事のこと	配偶者のこと	子供のこと	親のこと	自分の健康	配偶者の健康	家族の健康	生きがい	年金のこと	生活費	その他		
本人年齢 カテゴリ	40歳未満	度数	1	3	4	4	7	9	5		7	8		
		行%	2.1%	6.3%	8.3%	8.3%	14.6%	18.8%	10.4%		14.6%	16.7%		
	40歳以上45歳未満	度数	11	8	22	13	35	30	17	5	22	32	1	
		行%	5.6%	4.1%	11.2%	6.6%	17.9%	15.3%	8.7%	2.6%	11.2%	16.3%	0.5%	
	45歳以上50歳未満	度数	13	8	22	11	32	30	9	5	21	24		
		行%	7.4%	4.6%	12.6%	6.3%	18.3%	17.1%	5.1%	2.9%	12.0%	13.7%		
	50歳以上55歳未満	度数	6	6	7	4	15	19	3	3	7	6		
		行%	7.9%	7.9%	9.2%	5.3%	19.7%	25.0%	3.9%	3.9%	9.2%	7.9%		
55歳以上60歳未満	度数			1		3	3	1		2	3			
	行%			7.7%		23.1%	23.1%	7.7%		15.4%	23.1%			
60歳以上	度数									1				
	行%									100.0%				
合計	度数	31	25	56	32	92	91	35	13	60	73	1		
	行%	6.1%	4.9%	11.0%	6.3%	18.1%	17.9%	6.9%	2.6%	11.8%	14.3%	0.2%		
本人性別	男性	度数	23	15	24	9	44	43	13	8	37	36	1	
	行%	9.1%	5.9%	9.5%	3.6%	17.4%	17.0%	5.1%	3.2%	14.6%	14.2%	0.4%		
女性	度数	8	10	32	23	48	48	22	5	23	37			
	行%	3.1%	3.9%	12.5%	9.0%	18.8%	18.8%	8.6%	2.0%	9.0%	14.5%			
合計	度数	31	25	56	32	92	91	35	13	60	73	1		
	行%	6.1%	4.9%	11.0%	6.3%	18.1%	17.9%	6.9%	2.6%	11.8%	14.3%	0.2%		
本人最終 学歴	中学校	度数			1									1
		行%			100.0%									100.0%
	高等学校	度数	3	4	14	4	16	19	5	3	11	17		
		行%	3.1%	4.2%	14.6%	4.2%	16.7%	19.8%	5.2%	3.1%	11.5%	17.7%		
	短大・高専・専門学校	度数	11	6	16	12	20	27	12	3	8	19		
		行%	8.2%	4.5%	11.9%	9.0%	14.9%	20.1%	9.0%	2.2%	6.0%	14.2%		
大学・大学院	度数	17	14	25	16	56	45	18	7	41	37	1		
	行%	6.1%	5.1%	9.0%	5.8%	20.2%	16.2%	6.5%	2.5%	14.8%	13.4%	0.4%		
合計	度数	31	25	56	32	92	91	35	13	60	73	1		
	行%	6.1%	4.9%	11.0%	6.3%	18.1%	17.9%	6.9%	2.6%	11.8%	14.4%	0.2%		
婚姻上の 地位	未婚	度数	7		2	4	7		3	4	2	6		
		行%	20.0%		5.7%	11.4%	20.0%		8.6%	11.4%	5.7%	17.1%		
	既婚	度数	24	25	53	28	84	91	32	9	57	67	1	
		行%	5.1%	5.3%	11.3%	5.9%	17.8%	19.3%	6.8%	1.9%	12.1%	14.2%	0.2%	
既婚だが配偶者回答なし	度数			1		1				1				
	行%			33.3%		33.3%				33.3%				
合計	度数	31	25	56	32	92	91	35	13	60	73	1		
	行%	6.1%	4.9%	11.0%	6.3%	18.1%	17.9%	6.9%	2.6%	11.8%	14.3%	0.2%		
居住地	東京	度数	18	12	31	22	58	53	17	9	39	57		
		行%	5.7%	3.8%	9.8%	7.0%	18.4%	18.8%	5.4%	2.8%	12.3%	18.0%		
	大阪	度数	13	13	25	10	34	38	18	4	21	16		1
	行%	6.7%	6.7%	13.0%	5.2%	17.6%	19.7%	9.3%	2.1%	10.9%	8.3%		0.5%	
合計	度数	31	25	56	32	92	91	35	13	60	73	1		
	行%	6.1%	4.9%	11.0%	6.3%	18.1%	17.9%	6.9%	2.6%	11.8%	14.3%	0.2%		

		そのつぎに気がかりなこと													合計
		仕事のこと	配偶者のこと	子供のこと	親のこと	自分の健康	配偶者の健康	家族の健康	生きがい	年金のこと	生活費	隣人や地域との関係	その他	合計	
本人年齢 カテゴリ	40歳未満	度数	2	10	8	6	9	4	1	1	2			43	
		行%	4.7%	23.3%	18.6%	14.0%	20.9%	9.3%	2.3%	2.3%	4.7%			100.0%	
	40歳以上45歳 未満	度数	8	12	19	20	35	16	18	11	13	31	1	185	
		行%	4.3%	6.5%	10.3%	10.8%	18.9%	8.6%	9.7%	5.9%	7.0%	16.8%	0.5%	100.0%	
	45歳以上50歳 未満	度数	6	8	14	22	31	17	16	9	13	25	3	164	
		行%	3.7%	4.9%	8.5%	13.4%	18.9%	10.4%	9.8%	5.5%	7.9%	15.2%	1.8%	100.0%	
	50歳以上55歳 未満	度数	5	2	7	6	12	8	8	5	6	14	1	75	
		行%	6.7%	2.7%	9.3%	8.0%	16.0%	10.7%	10.7%	6.7%	8.0%	18.7%	1.3%	100.0%	
55歳以上60歳 未満	度数	2	3		1	4		1	1	1			13		
	行%	15.4%	23.1%		7.7%	30.8%		7.7%	7.7%				100.0%		
60歳以上	度数		1										1		
	行%		100.0%										100.0%		
合計	度数	21	28	50	57	88	50	47	27	34	72	5	2	481	
	行%	4.4%	5.8%	10.4%	11.9%	18.3%	10.4%	9.8%	5.6%	7.1%	15.0%	1.0%	0.4%	100.0%	
本人性別	男性	度数	17	10	24	22	39	27	22	16	17	39	1	235	
		行%	7.2%	4.3%	10.2%	9.4%	16.6%	11.5%	9.4%	6.8%	7.2%	16.6%	0.4%	100.0%	
	女性	度数	4	18	26	35	49	23	25	11	17	33	4	246	
		行%	1.6%	7.3%	10.6%	14.2%	19.9%	9.3%	10.2%	4.5%	6.9%	13.4%	1.6%	100.0%	
合計	度数	21	28	50	57	88	50	47	27	34	72	5	2	481	
	行%	4.4%	5.8%	10.4%	11.9%	18.3%	10.4%	9.8%	5.6%	7.1%	15.0%	1.0%	0.4%	100.0%	
本人最終 学歴	中学校	度数				1								1	
		行%				100.0%								100.0%	
	高等学校	度数	3	7	8	14	17	10	11	3	8	12		93	
		行%	3.2%	7.5%	8.6%	15.1%	18.3%	10.8%	11.8%	3.2%	8.6%	12.9%		100.0%	
	短大・高専・専 門学校	度数		9	16	16	27	14	13	6	8	17	1	128	
		行%		7.0%	12.5%	12.5%	21.1%	10.9%	10.2%	4.7%	6.3%	13.3%	0.8%	100.0%	
大学・大学院	度数	18	12	26	26	44	26	23	18	18	43	4	259		
	行%	6.9%	4.6%	10.0%	10.0%	17.0%	10.0%	8.9%	6.9%	6.9%	16.6%	1.5%	100.0%		
合計	度数	21	28	50	57	88	50	47	27	34	72	5	2	481	
	行%	4.4%	5.8%	10.4%	11.9%	18.3%	10.4%	9.8%	5.6%	7.1%	15.0%	1.0%	0.4%	100.0%	
婚姻上の 地位	未婚	度数	3		1	3	5			7	8	7		34	
		行%	8.8%		2.9%	8.8%	14.7%			20.6%	23.5%	20.6%		100.0%	
	既婚	度数	18	28	49	54	83	50	47	19	26	64	5	445	
		行%	4.0%	6.3%	11.0%	12.1%	18.7%	11.2%	10.6%	4.3%	5.8%	14.4%	1.1%	100.0%	
既婚だが配偶 者回答なし	度数								1		1		2		
	行%								50.0%		50.0%		100.0%		
合計	度数	21	28	50	57	88	50	47	27	34	72	5	2	481	
	行%	4.4%	5.8%	10.4%	11.9%	18.3%	10.4%	9.8%	5.6%	7.1%	15.0%	1.0%	0.4%	100.0%	
居住地	東京	度数	14	16	32	27	51	41	26	22	19	46	1	296	
		行%	4.7%	5.4%	10.8%	9.1%	17.2%	13.9%	8.8%	7.4%	6.4%	15.5%	0.3%	100.0%	
	大阪	度数	7	12	18	30	37	9	21	5	15	26	4	185	
	行%	3.8%	6.5%	9.7%	16.2%	20.0%	4.9%	11.4%	2.7%	8.1%	14.1%	2.2%	100.0%		
合計	度数	21	28	50	57	88	50	47	27	34	72	5	2	481	
	行%	4.4%	5.8%	10.4%	11.9%	18.3%	10.4%	9.8%	5.6%	7.1%	15.0%	1.0%	0.4%	100.0%	

		60歳以降の生活のために必要な金額										合計	
		1 5 万円 未満	2 0 5 万円 未満	2 5 0 万円 未満	3 2 5 万円 未満	3 5 0 万円 未満	4 0 5 万円 未満	4 5 0 万円 未満	5 0 5 万円 未満	5 0 万円 以上	わ か ら な い	合計	
本人年齢 カテゴリ	40歳未満	度数	8	8	7	11	6	1	1	1	6	49	
		行%	16.3%	16.3%	14.3%	22.4%	12.2%	2.0%	2.0%	2.0%	12.2%	100.0%	
	40歳以上45歳 未満	度数	2	28	29	45	47	29	6	5	4	9	204
		行%	1.0%	13.7%	14.2%	22.1%	23.0%	14.2%	2.9%	2.5%	2.0%	4.4%	100.0%
	45歳以上50歳 未満	度数	3	11	34	46	51	21	5	4	4	8	187
		行%	1.6%	5.9%	18.2%	24.6%	27.3%	11.2%	2.7%	2.1%	2.1%	4.3%	100.0%
	50歳以上55歳 未満	度数	1	4	17	20	20	9	1	3	1	4	80
		行%	1.3%	5.0%	21.3%	25.0%	25.0%	11.3%	1.3%	3.8%	1.3%	5.0%	100.0%
55歳以上60歳 未満	度数	1	1	2	5	5	2			1		17	
	行%	5.9%	5.9%	11.8%	29.4%	29.4%	11.8%			5.9%		100.0%	
60歳以上	度数				1		1					2	
	行%				50.0%		50.0%					100.0%	
合計	度数	7	52	90	124	134	68	13	13	11	27	539	
	行%	1.3%	9.6%	16.7%	23.0%	24.9%	12.6%	2.4%	2.4%	2.0%	5.0%	100.0%	
本人性別	男性	度数	4	23	45	72	64	35	6	7	5	9	270
		行%	1.5%	8.5%	16.7%	26.7%	23.7%	13.0%	2.2%	2.6%	1.9%	3.3%	100.0%
	女性	度数	3	29	45	52	70	33	7	6	6	18	269
		行%	1.1%	10.8%	16.7%	19.3%	26.0%	12.3%	2.6%	2.2%	2.2%	6.7%	100.0%
合計	度数	7	52	90	124	134	68	13	13	11	27	539	
	行%	1.3%	9.6%	16.7%	23.0%	24.9%	12.6%	2.4%	2.4%	2.0%	5.0%	100.0%	
本人最終 学歴	中学校	度数			1		1					2	
		行%			50.0%		50.0%					100.0%	
	高等学校	度数	1	12	14	24	31	8	1	1		11	103
		行%	1.0%	11.7%	13.6%	23.3%	30.1%	7.8%	1.0%	1.0%		10.7%	100.0%
	短大・高専・専 門学校	度数	2	11	26	36	29	17	5	3	2	8	139
		行%	1.4%	7.9%	18.7%	25.9%	20.9%	12.2%	3.6%	2.2%	1.4%	5.8%	100.0%
大学・大学院	度数	4	29	49	63	73	43	7	9	9	8	294	
	行%	1.4%	9.9%	16.7%	21.4%	24.8%	14.6%	2.4%	3.1%	3.1%	2.7%	100.0%	
合計	度数	7	52	90	124	134	68	13	13	11	27	539	
	行%	1.3%	9.7%	16.7%	22.9%	24.9%	12.6%	2.4%	2.4%	2.0%	5.0%	100.0%	
婚姻上の 地位	未婚	度数	3	14	7	3	5	2	1		1	36	
		行%	8.3%	38.9%	19.4%	8.3%	13.9%	5.6%	2.8%			2.8%	100.0%
	既婚	度数	4	36	83	121	128	66	12	13	11	26	500
		行%	0.8%	7.2%	16.6%	24.2%	25.6%	13.2%	2.4%	2.6%	2.2%	5.2%	100.0%
既婚だが配偶 者回答なし	度数		2			1					3		
	行%		66.7%			33.3%					100.0%		
合計	度数	7	52	90	124	134	68	13	13	11	27	539	
	行%	1.3%	9.6%	16.7%	23.0%	24.9%	12.6%	2.4%	2.4%	2.0%	5.0%	100.0%	
居住地	東京	度数	6	32	51	70	85	48	11	10	7	19	339
		行%	1.8%	9.4%	15.0%	20.6%	25.1%	14.2%	3.2%	2.9%	2.1%	5.6%	100.0%
	大阪	度数	1	20	39	54	49	20	2	3	4	8	200
	行%	0.5%	10.0%	19.5%	27.0%	24.5%	10.0%	1.0%	1.5%	2.0%	4.0%	100.0%	
合計	度数	7	52	90	124	134	68	13	13	11	27	539	
	行%	1.3%	9.6%	16.7%	23.0%	24.9%	12.6%	2.4%	2.4%	2.0%	5.0%	100.0%	

		60歳以降の生活の種																合計	
		あなたが生計の中心として収入を得る	配偶者が仕事をし得る収入	あなたの退職金	配偶者の退職金	子供の収入	あなたの公的年金	配偶者の公的年金	あなたの企業年金	配偶者の企業年金	あなたの個人年金	配偶者の個人年金	利子や財産収入	家族からの援助	貯金	遺族年金	その他	わからない	合計
本人年齢 カテゴリ	40歳未満	16	22	3	26	2	25	36	6	17	13	15	4	2	24		2		45
		35.6%	48.9%	6.7%	57.8%	4.4%	55.6%	80.0%	13.3%	37.8%	28.9%	33.3%	8.9%	4.4%	53.3%		4.4%		100.0%
	40歳以上45歳未満	97	65	63	52	1	137	100	44	30	76	41	12		95		4	7	200
		48.5%	32.5%	31.5%	26.0%	0.5%	68.5%	50.0%	22.0%	15.0%	38.0%	20.5%	6.0%		47.5%		2.0%	3.5%	100.0%
	45歳以上50歳未満	99	55	51	32	3	121	75	40	26	46	23	16	1	69		2	3	184
		53.8%	29.9%	27.7%	17.4%	1.6%	65.8%	40.8%	21.7%	14.1%	25.0%	12.5%	8.7%	0.5%	37.5%		1.1%	1.6%	100.0%
	50歳以上55歳未満	47	25	29	9	4	59	33	21	10	19	8	13	1	29		1	1	78
		60.3%	32.1%	37.2%	11.5%	5.1%	75.6%	42.3%	26.9%	12.8%	24.4%	10.3%	16.7%	1.3%	37.2%		1.3%	1.3%	100.0%
55歳以上60歳未満	10	5	4			13	9	7	2	5	4	1	1	6				16	
	62.5%	31.3%	25.0%			81.3%	56.3%	43.8%	12.5%	31.3%	25.0%	6.3%	6.3%	37.5%				100.0%	
60歳以上	1	2				1								1				2	
	50.0%	100.0%				50.0%								50.0%				100.0%	
合計	度数	270	174	150	119	10	356	253	118	85	159	91	46	5	224		9	11	525
	行%	51.4%	33.1%	28.6%	22.7%	1.9%	67.8%	48.2%	22.5%	16.2%	30.3%	17.3%	8.8%	1.0%	42.7%		1.7%	2.1%	100.0%
本人性別	男性	188	46	126	8	3	206	76	88	12	94	20	28	1	98		1	11	268
		70.1%	17.2%	47.0%	3.0%	1.1%	76.9%	28.4%	32.8%	4.5%	35.1%	7.5%	10.4%	0.4%	36.6%		0.4%	4.1%	100.0%
	女性	82	128	24	111	7	150	177	30	73	65	71	18	4	126		8		257
		31.9%	49.8%	9.3%	43.2%	2.7%	58.4%	68.9%	11.7%	28.4%	25.3%	27.6%	7.0%	1.6%	49.0%		3.1%		100.0%
合計	度数	270	174	150	119	10	356	253	118	85	159	91	46	5	224		9	11	525
	行%	51.4%	33.1%	28.6%	22.7%	1.9%	67.8%	48.2%	22.5%	16.2%	30.3%	17.3%	8.8%	1.0%	42.7%		1.7%	2.1%	100.0%
本人最終 学歴	中学校	2										1							2
		100.0%									50.0%								100.0%
	高等学校	38	44	10	28	5	53	56	14	21	22	22	3	2	45		2	1	95
		40.0%	46.3%	10.5%	29.5%	5.3%	55.8%	58.9%	14.7%	22.1%	23.2%	23.2%	3.2%	2.1%	47.4%		2.1%	1.1%	100.0%
	短大・高専・専門学校	50	64	25	54	3	89	88	24	35	34	35	11	1	61		3	4	136
	36.8%	47.1%	18.4%	39.7%	2.2%	65.4%	64.7%	17.6%	25.7%	25.0%	25.7%	8.1%	0.7%	44.9%		2.2%	2.9%	100.0%	
大学・大学院	179	65	115	37	2	214	109	80	29	102	34	32	2	118		4	6	291	
	61.5%	22.3%	39.5%	12.7%	0.7%	73.5%	37.5%	27.5%	10.0%	35.1%	11.7%	11.0%	0.7%	40.5%		1.4%	2.1%	100.0%	
合計	度数	269	173	150	119	10	356	253	118	85	159	91	46	5	224		9	11	524
	行%	51.3%	33.0%	28.6%	22.7%	1.9%	67.9%	48.3%	22.5%	16.2%	30.3%	17.4%	8.8%	1.0%	42.7%		1.7%	2.1%	100.0%
婚姻上の 地位	未婚	24	1	11		1	28	1	11		15		6		18		1	2	36
		66.7%	2.8%	30.6%		2.8%	77.8%	2.8%	30.6%		41.7%		16.7%		50.0%		2.8%	5.6%	100.0%
	既婚	243	173	138	119	9	326	252	106	85	143	91	40	5	206		8	9	486
		50.0%	35.6%	28.4%	24.5%	1.9%	67.1%	51.9%	21.8%	17.5%	29.4%	18.7%	8.2%	1.0%	42.4%		1.6%	1.9%	100.0%
既婚だが配偶者回答なし	3		1			2		1		1								3	
	100.0%		33.3%			66.7%		33.3%		33.3%								100.0%	
合計	度数	270	174	150	119	10	356	253	118	85	159	91	46	5	224		9	11	525
	行%	51.4%	33.1%	28.6%	22.7%	1.9%	67.8%	48.2%	22.5%	16.2%	30.3%	17.3%	8.8%	1.0%	42.7%		1.7%	2.1%	100.0%
居住地	東京	176	112	100	74	1	230	159	75	52	91	49	30	4	147		7	6	330
		53.3%	33.9%	30.3%	22.4%	0.3%	69.7%	48.2%	22.7%	15.8%	27.6%	14.8%	9.1%	1.2%	44.5%		2.1%	1.8%	100.0%
	大阪	94	62	50	45	9	126	94	43	33	68	42	16	1	77		2	5	195
		48.2%	31.8%	25.6%	23.1%	4.6%	64.6%	48.2%	22.1%	16.9%	34.9%	21.5%	8.2%	0.5%	39.5%		1.0%	2.6%	100.0%
合計	度数	270	174	150	119	10	356	253	118	85	159	91	46	5	224		9	11	525
	行%	51.4%	33.1%	28.6%	22.7%	1.9%	67.8%	48.2%	22.5%	16.2%	30.3%	17.3%	8.8%	1.0%	42.7%		1.7%	2.1%	100.0%

		蓄え													合計
		300万円未満	500万円未満以上	1000万円未満以上	1500万円未満以上	2000万円未満以上	2500万円未満以上	3000万円未満以上	3500万円未満以上	4000万円未満以上	4500万円未満以上	5000万円未満以上	5000万円以上	合計	
本人年齢 カテゴリ	40歳未満	19	12	7	9	1	1	1	0	0	0	0	0	50	
		38.0%	24.0%	14.0%	18.0%	2.0%	2.0%	2.0%	0.0%	0.0%	0.0%	0.0%	0.0%	100.0%	
	40歳以上45歳未満	81	40	35	22	8	7	4	1	1	0	2	2	203	
		39.9%	19.7%	17.2%	10.8%	3.9%	3.4%	2.0%	0.5%	0.5%	0.0%	1.0%	1.0%	100.0%	
	45歳以上50歳未満	66	27	38	23	15	4	1	2	2	2	5	2	187	
		35.3%	14.4%	20.3%	12.3%	8.0%	2.1%	0.5%	1.1%	1.1%	1.1%	2.7%	1.1%	100.0%	
	50歳以上55歳未満	13	15	20	9	5	5	2	0	3	0	0	7	79	
		16.5%	19.0%	25.3%	11.4%	6.3%	6.3%	2.5%	0.0%	3.8%	0.0%	0.0%	8.9%	100.0%	
55歳以上60歳未満	7	0	5	1	0	1	2	0	0	0	1	0	17		
	41.2%	0.0%	29.4%	5.9%	0.0%	5.9%	11.8%	0.0%	0.0%	0.0%	5.9%	0.0%	100.0%		
60歳以上	0	0	1	0	1	0	0	0	0	0	0	0	2		
	0.0%	0.0%	50.0%	0.0%	50.0%	0.0%	0.0%	0.0%	0.0%	0.0%	0.0%	0.0%	100.0%		
合計	度数	186	94	106	64	30	18	10	3	6	2	8	11	538	
	行%	34.6%	17.5%	19.7%	11.9%	5.6%	3.3%	1.9%	0.6%	1.1%	0.4%	1.5%	2.0%	100.0%	
本人性別	男性	94	45	53	32	15	10	5	2	3	1	4	6	270	
		34.8%	16.7%	19.6%	11.9%	5.6%	3.7%	1.9%	0.7%	1.1%	0.4%	1.5%	2.2%	100.0%	
	女性	92	49	53	32	15	8	5	1	3	1	4	5	268	
		34.3%	18.3%	19.8%	11.9%	5.6%	3.0%	1.9%	0.4%	1.1%	0.4%	1.5%	1.9%	100.0%	
合計	度数	186	94	106	64	30	18	10	3	6	2	8	11	538	
	行%	34.6%	17.5%	19.7%	11.9%	5.6%	3.3%	1.9%	0.6%	1.1%	0.4%	1.5%	2.0%	100.0%	
本人最終 学歴	中学校	2	0	0	0	0	0	0	0	0	0	0	0	2	
		100.0%	0.0%	0.0%	0.0%	0.0%	0.0%	0.0%	0.0%	0.0%	0.0%	0.0%	0.0%	100.0%	
	高等学校	48	15	23	8	3	2	1	0	0	0	2	1	103	
		46.6%	14.6%	22.3%	7.8%	2.9%	1.9%	1.0%	0.0%	0.0%	0.0%	1.9%	1.0%	100.0%	
	短大・高専・専門学校	38	30	29	22	8	4	2	1	2	0	0	2	138	
	27.5%	21.7%	21.0%	15.9%	5.8%	2.9%	1.4%	0.7%	1.4%	0.0%	0.0%	1.4%	100.0%		
大学・大学院	97	49	54	34	19	12	7	2	4	2	6	8	294		
	33.0%	16.7%	18.4%	11.6%	6.5%	4.1%	2.4%	0.7%	1.4%	0.7%	2.0%	2.7%	100.0%		
合計	度数	185	94	106	64	30	18	10	3	6	2	8	11	537	
	行%	34.5%	17.5%	19.7%	11.9%	5.6%	3.4%	1.9%	0.6%	1.1%	0.4%	1.5%	2.0%	100.0%	
婚姻上の 地位	未婚	16	4	5	2	0	6	0	1	0	0	1	3	35	
		45.7%	11.4%	14.3%	5.7%	0.0%	17.1%	0.0%	2.9%	0.0%	0.0%	0.0%	2.9%	100.0%	
	既婚	168	90	100	62	30	12	10	2	6	2	8	10	500	
		33.8%	18.0%	20.0%	12.4%	6.0%	2.4%	2.0%	0.4%	1.2%	0.4%	1.6%	2.0%	100.0%	
既婚だが配偶者回答なし	2	0	1	0	0	0	0	0	0	0	0	0	3		
	66.7%	0.0%	33.3%	0.0%	0.0%	0.0%	0.0%	0.0%	0.0%	0.0%	0.0%	0.0%	100.0%		
合計	度数	186	94	106	64	30	18	10	3	6	2	8	11	538	
	行%	34.6%	17.5%	19.7%	11.9%	5.6%	3.3%	1.9%	0.6%	1.1%	0.4%	1.5%	2.0%	100.0%	
居住地	東京	112	60	66	47	16	13	4	2	6	2	6	5	339	
		33.0%	17.7%	19.5%	13.9%	4.7%	3.8%	1.2%	0.6%	1.8%	0.6%	1.8%	1.5%	100.0%	
	大阪	74	34	40	17	14	5	6	1	0	2	6	1	199	
		37.2%	17.1%	20.1%	8.5%	7.0%	2.5%	3.0%	0.5%	0.0%	1.0%	3.0%	0.0%	100.0%	
合計	度数	186	94	106	64	30	18	10	3	6	2	8	11	538	
	行%	34.6%	17.5%	19.7%	11.9%	5.6%	3.3%	1.9%	0.6%	1.1%	0.4%	1.5%	2.0%	100.0%	

(本問49付、配問49)

		現在の蓄えは60歳以降の暮らしをまかなうのに十分か					合計		
		必要額を十分まかなうことができるか	必要額の7-8割	必要額の半分	必要額の2-3割	現状ではまかなうことができない		わからない	
本人年齢 カテゴリ	40歳未満	度数		6	9	30	5	50	
		行%		12.0%	18.0%	60.0%	10.0%	100.0%	
	40歳以上45歳未満	度数	2	2	18	37	135	9	203
		行%	1.0%	1.0%	8.9%	18.2%	66.5%	4.4%	100.0%
	45歳以上50歳未満	度数	2	2	16	35	127	5	187
		行%	1.1%	1.1%	8.6%	18.7%	67.9%	2.7%	100.0%
	50歳以上55歳未満	度数	6	3	8	14	45	2	78
		行%	7.7%	3.8%	10.3%	17.9%	57.7%	2.6%	100.0%
	55歳以上60歳未満	度数	1	1	2	2	10	1	17
		行%	5.9%	5.9%	11.8%	11.8%	58.8%	5.9%	100.0%
60歳以上	度数				1	1		2	
	行%				50.0%	50.0%		100.0%	
合計	度数	11	8	50	98	348	22	537	
	行%	2.0%	1.5%	9.3%	18.2%	64.8%	4.1%	100.0%	
本人性別	男性	度数	6	4	25	49	174	12	270
		行%	2.2%	1.5%	9.3%	18.1%	64.4%	4.4%	100.0%
	女性	度数	5	4	25	49	174	10	267
		行%	1.9%	1.5%	9.4%	18.4%	65.2%	3.7%	100.0%
合計	度数	11	8	50	98	348	22	537	
	行%	2.0%	1.5%	9.3%	18.2%	64.8%	4.1%	100.0%	
本人最終 学歴	中学校	度数					1	2	
		行%					50.0%	50.0%	
	高等学校	度数	2		8	16	72	5	103
		行%	1.9%		7.8%	15.5%	69.9%	4.9%	100.0%
	短大・高専・専門学校	度数	2	3	12	24	90	7	138
		行%	1.4%	2.2%	8.7%	17.4%	65.2%	5.1%	100.0%
	大学・大学院	度数	7	5	30	58	184	9	293
	行%	2.4%	1.7%	10.2%	19.8%	62.8%	3.1%	100.0%	
合計	度数	11	8	50	98	347	22	536	
	行%	2.1%	1.5%	9.3%	18.3%	64.7%	4.1%	100.0%	
婚姻上の 地位	未婚	度数	1		2	6	23	4	36
		行%	2.8%		5.6%	16.7%	63.9%	11.1%	100.0%
	既婚	度数	10	8	48	92	322	18	498
		行%	2.0%	1.6%	9.6%	18.5%	64.7%	3.6%	100.0%
既婚だが配偶者回答なし	度数					3		3	
	行%					100.0%		100.0%	
合計	度数	11	8	50	98	348	22	537	
	行%	2.0%	1.5%	9.3%	18.2%	64.8%	4.1%	100.0%	
居住地	東京	度数	7	4	32	62	217	16	338
		行%	2.1%	1.2%	9.5%	18.3%	64.2%	4.7%	100.0%
	大阪	度数	4	4	18	36	131	6	199
		行%	2.0%	2.0%	9.0%	18.1%	65.8%	3.0%	100.0%
合計	度数	11	8	50	98	348	22	537	
	行%	2.0%	1.5%	9.3%	18.2%	64.8%	4.1%	100.0%	

(本問50、配問45)

		何歳まで働くか						合計			
		もう働きたくない	60歳未満	65歳未満	70歳未満	75歳未満	80歳以上		ずっと働く		
本人年齢 カテゴリ	40歳未満	度数	11	5	9	9	2	1	12	49	
		行%	22.4%	10.2%	18.4%	18.4%	4.1%	2.0%	24.5%	100.0%	
	40歳以上45歳未満	度数	27	16	35	35	36			51	200
		行%	13.5%	8.0%	17.5%	17.5%	18.0%			25.5%	100.0%
	45歳以上50歳未満	度数	19	14	35	35	27	2		51	183
		行%	10.4%	7.7%	19.1%	19.1%	14.8%	1.1%		27.9%	100.0%
	50歳以上55歳未満	度数	10		15	16	13			23	77
		行%	13.0%		19.5%	20.8%	16.9%			29.9%	100.0%
	55歳以上60歳未満	度数	3	1	1	3	2			7	17
		行%	17.6%	5.9%	5.9%	17.6%	11.8%			41.2%	100.0%
60歳以上	度数	1							1	2	
	行%	50.0%							50.0%	100.0%	
合計	度数	71	36	95	98	80	3		145	528	
	行%	13.4%	6.8%	18.0%	18.6%	15.2%	0.6%		27.5%	100.0%	
本人性別	男性	度数	18	9	31	63	61	1		86	269
		行%	6.7%	3.3%	11.5%	23.4%	22.7%	0.4%		32.0%	100.0%
	女性	度数	53	27	64	35	19	2		59	259
		行%	20.5%	10.4%	24.7%	13.5%	7.3%	0.8%		22.8%	100.0%
合計	度数	71	36	95	98	80	3		145	528	
	行%	13.4%	6.8%	18.0%	18.6%	15.2%	0.6%		27.5%	100.0%	
本人最終 学歴	中学校	度数								2	2
		行%								100.0%	100.0%
	高等学校	度数	20	12	21	13	6			27	99
		行%	20.2%	12.1%	21.2%	13.1%	6.1%			27.3%	100.0%
	短大・高専・専門学校	度数	23	13	31	23	15	2		29	136
		行%	16.9%	9.6%	22.8%	16.9%	11.0%	1.5%		21.3%	100.0%
	大学・大学院	度数	28	11	43	62	58	1		87	290
	行%	9.7%	3.8%	14.8%	21.4%	20.0%	0.3%		30.0%	100.0%	
合計	度数	71	36	95	98	79	3		145	527	
	行%	13.5%	6.8%	18.0%	18.6%	15.0%	0.6%		27.5%	100.0%	
婚姻上の 地位	未婚	度数	2	1	1	4	8			20	36
		行%	5.6%	2.8%	2.8%	11.1%	22.2%			55.6%	100.0%
	既婚	度数	69	35	93	93	72	3		124	489
		行%	14.1%	7.2%	19.0%	19.0%	14.7%	0.6%		25.4%	100.0%
既婚だが配偶者回答なし	度数			1	1				1	3	
	行%			33.3%	33.3%				33.3%	100.0%	
合計	度数	71	36	95	98	80	3		145	528	
	行%	13.4%	6.8%	18.0%	18.6%	15.2%	0.6%		27.5%	100.0%	
居住地	東京	度数	42	20	61	65	57	2		88	335
		行%	12.5%	6.0%	18.2%	19.4%	17.0%	0.6%		26.3%	100.0%
	大阪	度数	29	16	34	33	23	1		57	193
		行%	15.0%	8.3%	17.6%	17.1%	11.9%	0.5%		29.5%	100.0%
合計	度数	71	36	95	98	80	3		145	528	
	行%	13.4%	6.8%	18.0%	18.6%	15.2%	0.6%		27.5%	100.0%	

(本問51、配問50)

		60歳以降の居住地				合計
		現在の居住地に住む	現在の居住地と異なるが同居地域は近い	生とまれ故郷など違うところ	わからない	
本人年齢 カテゴリ	40歳未満	度数 24	2	4	19	49
		行% 49.0%	4.1%	8.2%	38.8%	100.0%
	40歳以上45歳未満	度数 93	32	26	55	206
		行% 45.1%	15.5%	12.6%	26.7%	100.0%
	45歳以上50歳未満	度数 90	18	28	51	187
		行% 48.1%	9.6%	15.0%	27.3%	100.0%
	50歳以上55歳未満	度数 34	12	16	17	79
		行% 43.0%	15.2%	20.3%	21.5%	100.0%
55歳以上60歳未満	度数 7	1	2	7	17	
	行% 41.2%	5.9%	11.8%	41.2%	100.0%	
60歳以上	度数 2			2	2	
	行% 45.9%	12.0%	14.1%	28.0%	100.0%	
合計	度数 248	65	76	151	540	
	行% 45.9%	12.0%	14.1%	28.0%	100.0%	
本人性別	男性	度数 118	41	45	66	270
		行% 43.7%	15.2%	16.7%	24.4%	100.0%
	女性	度数 130	24	31	85	270
		行% 48.1%	8.9%	11.5%	31.5%	100.0%
合計	度数 248	65	76	151	540	
	行% 45.9%	12.0%	14.1%	28.0%	100.0%	
本人最終 学歴	中学校	度数 1		1		2
		行% 50.0%		50.0%		100.0%
	高等学校	度数 50	7	14	32	103
		行% 48.5%	6.8%	13.6%	31.1%	100.0%
	短大・高専・専門学校	度数 70	18	15	36	139
		行% 50.4%	12.9%	10.8%	25.9%	100.0%
大学・大学院	度数 126	40	46	83	295	
	行% 42.7%	13.6%	15.6%	28.1%	100.0%	
合計	度数 247	65	76	151	539	
	行% 45.8%	12.1%	14.1%	28.0%	100.0%	
婚姻上の 地位	未婚	度数 14	5	7	10	36
		行% 38.9%	13.9%	19.4%	27.8%	100.0%
	既婚	度数 233	59	68	141	501
		行% 46.5%	11.8%	13.6%	28.1%	100.0%
既婚だが配偶者回答なし	度数 1	1	1		3	
	行% 33.3%	33.3%	33.3%		100.0%	
合計	度数 248	65	76	151	540	
	行% 45.9%	12.0%	14.1%	28.0%	100.0%	
居住地	東京	度数 155	39	51	96	341
		行% 45.5%	11.4%	15.0%	28.2%	100.0%
	大阪	度数 93	26	25	55	199
	行% 46.7%	13.1%	12.6%	27.6%	100.0%	
合計	度数 248	65	76	151	540	
	行% 45.9%	12.0%	14.1%	28.0%	100.0%	

(本問52、配問51)

		老後年齢カテゴリ							合計
		60歳未満	65歳未満	70歳未満	75歳未満	80歳未満	85歳未満	90歳以上	
本人年齢 カテゴリ	40歳未満	度数 1	20	17	9	1	1	49	
		行% 2.0%	40.8%	34.7%	18.4%	2.0%	2.0%	100.0%	
	40歳以上45歳未満	度数 2	68	59	64	5	5	204	
		行% 1.0%	33.3%	28.9%	31.4%	2.5%	2.5%	100.0%	
	45歳以上50歳未満	度数 3	41	61	62	8	7	183	
		行% 1.6%	22.4%	33.3%	33.9%	4.4%	3.8%	100.0%	
	50歳以上55歳未満	度数 4	17	24	28		5	78	
		行% 5.1%	21.8%	30.8%	35.9%		6.4%	100.0%	
55歳以上60歳未満	度数 2		6	5	1	3	17		
	行% 11.8%		35.3%	29.4%	5.9%	17.6%	100.0%		
60歳以上	度数 2					2	2		
	行% 1.9%					100.0%	100.0%		
合計	度数 10	148	167	168	15	23	533		
	行% 1.9%	27.8%	31.3%	31.5%	2.8%	4.3%	44.3%		
本人性別	男性	度数 7	64	76	92	9	15	264	
		行% 2.7%	24.2%	28.8%	34.8%	3.4%	5.7%	100.0%	
	女性	度数 3	84	91	76	6	8	269	
	行% 1.1%	31.2%	33.8%	28.3%	2.2%	3.0%	0.4%		
合計	度数 10	148	167	168	15	23	533		
	行% 1.9%	27.8%	31.3%	31.5%	2.8%	4.3%	4.3%		
本人最終 学歴	中学校	度数 1			1			2	
		行% 50.0%			50.0%			100.0%	
	高等学校	度数 2	29	36	30	1	4	102	
		行% 2.0%	28.4%	35.3%	29.4%	1.0%	3.9%	100.0%	
	短大・高専・専門学校	度数 2	48	47	35	3	4	139	
		行% 1.4%	34.5%	33.8%	25.2%	2.2%	2.9%	100.0%	
大学・大学院	度数 6	70	84	101	11	15	289		
	行% 2.1%	24.2%	29.1%	34.9%	3.8%	5.2%	0.7%		
合計	度数 10	148	167	167	15	23	532		
	行% 1.9%	27.8%	31.4%	31.4%	2.8%	4.3%	4.3%		
婚姻上の 地位	未婚	度数 2	9	10	11	3	1	36	
		行% 5.6%	25.0%	27.8%	30.6%	8.3%	2.8%	100.0%	
	既婚	度数 8	139	155	156	12	22	494	
		行% 1.6%	28.1%	31.4%	31.6%	2.4%	4.5%	0.4%	
既婚だが配偶者回答なし	度数 1		2	1			3		
	行% 66.7%		33.3%				100.0%		
合計	度数 10	148	167	168	15	23	533		
	行% 1.9%	27.8%	31.3%	31.5%	2.8%	4.3%	4.3%		
居住地	東京	度数 6	90	103	108	10	16	334	
		行% 1.8%	26.9%	30.8%	32.3%	3.0%	4.8%	0.3%	
	大阪	度数 4	58	64	60	5	7	199	
	行% 2.0%	29.1%	32.2%	30.2%	2.5%	3.5%	0.5%		
合計	度数 10	148	167	168	15	23	533		
	行% 1.9%	27.8%	31.3%	31.5%	2.8%	4.3%	4.3%		

第2回調査票

働き盛り世代の仕事と生活に関する追跡調査(本人票)

〈ご記入にあたって〉

- 1 この青色の調査票はあなたご自身にご回答いただく設問で、黄色の調査票はあなたの配偶者の方にご回答いただく設問になっています。質問の指示に従ってご回答くださいようお願いいたします。
- 2 平成16(2004)年4月末現在の状況をご記入ください。
- 3 回答はあてはまる項目に○をつけていただくものと、数値をご記入いただくものがあります。
- 4 「いくつでも○」と書いてある質問は、あてはまるものすべてに○をつけて下さい。また、「あてはまるものを1つ」「あてはまるものを3つまで」と書いてある場合は指示してある数だけ○をつけて下さい。
- 5 「数値をご記入ください」と書いてある場合は記入欄に数値をご記入ください。

I はじめに、あなたやあなたのご家族のことがうかがえます。

F1 あなたの生年月日と年齢(2004年4月末現在)

19()年()月生まれ 満()歳

F2 あなたの性別

- 1 男性 2 女性

F3 あなたの最終学歴(○印はひとつ)

- 1 中学校 3 短大・高専・専門学校
2 高等学校 4 大学・大学院

F4 現在、お住まいになっている住居は次のどれですか(○印はひとつ)。

- 1 持家(ローン返済中) → 付問をご回答ください。 5 公営(都道府県市町村)の住宅
2 持家(ローン返済なし) 6 公社・公団の住宅
3 社宅・寮 7 親・近親者の持家
4 民間の賃貸住宅 8 その他(具体的に:)

付問 F4で「1」と回答された方にうかがいます。住宅ローンは今から何年後に完済する予定ですか。年数をご記入ください。

およそ()年後

F5 あなたはこの1年間に引っ越しをしましたか。

- 1 しない
2 した→下の付問にご回答ください



付問 引っ越しをした理由は何ですか。あてはまるものをすべて選んで番号に○をつけてください。

- 1 自分の転勤のため 7 親から独立したため
2 自分の転職のため 8 親と同居したため
3 配偶者が転勤したため 9 子育て・子供の教育のため
4 配偶者が転職したため 10 その他
5 家・マンションを購入したため (具体的に)
6 公団など公営住宅にあつたため

F6 今の住居にお住みになってからどのくらいになりますか。年数をご記入ください。1年に満たないときは「0」とご記入ください。

()年

F7 あなたの世帯全体では、昨年1年間にどのくらいの税込み収入がありましたか。あてはまるものを1つ選んで番号に○をつけてください。

- 1 100万円未満 8 700万円以上800万円未満
2 100万円以上200万円未満 9 800万円以上1000万円未満
3 200万円以上300万円未満 10 1000万円1200万円未満
4 300万円以上400万円未満 11 1200万円以上1500万円未満
5 400万円以上500万円未満 12 1500万円以上2000万円未満
6 500万円以上600万円未満 13 2000万円以上
7 600万円以上700万円未満

F8 あなたの世帯全体では、昨年1年間どのような収入がありましたか。あてはまるものをすべて選んで番号に○をつけてください。

- 1 あなたの収入 10 あなたの失業保険
2 配偶者の収入 11 配偶者の失業保険
3 子供の収入 12 貯蓄のとりぐずし
4 あなたの公的年金 13 遺族年金
5 配偶者の公的年金 14 利子・配当収入
6 あなたの企業年金 15 遺産
7 配偶者の企業年金 16 副業の収入
8 家業・財産収入 17 その他(具体的に:)
9 親からの援助

付問 収入の内訳のなかで最も大きな割合のものはどれですか。F8の選択肢の番号をご記入ください。もっとも割合が大きいものは()

F9 あなたのふだんの健康状態はどうか。あてはまるものを1つ選んで番号に○をつけてください。

- 1 健康である(まったく異常はない)
- 2 治療を必要とするほどではない
- 3 (アレルギーや歯など)通院治療中であるが、仕事や生活に支障はない
- 4 休職して治療に専念している
- 5 その他()

F10 あなたのご家族についてうかがいます。

(1) あなたのお子さんについてうかがいます。あなたのお子さんの性別、就学・就業状態、あなたとの同居・別居、あなたとの扶養関係について、あてはまるものを選んで番号に○をつけてください。

		第一子	第二子	第三子	第四子	第五子	
性別	男性	1	1	1	1	1	
	女性	2	2	2	2	2	
就学・就業 状況	就学中	未就学	3	3	3	3	3
		小学校	4	4	4	4	4
		中学校	5	5	5	5	5
		高等学校	6	6	6	6	6
		専門学校、高専、短大	7	7	7	7	7
		大学・大学院	8	8	8	8	8
	その他	9	9	9	9	9	
	就業状態	有職	10	10	10	10	10
		無職	11	11	11	11	11
あなたとの 同居・別居	同居	12	12	12	12	12	
	別居	13	13	13	13	13	
あなたから の扶養関係	あり	14	14	14	14	14	
	なし	15	15	15	15	15	
未婚・既婚	未婚	16	16	16	16	16	
	既婚	17	17	17	17	17	

(2) あなたのご家族(お子さん以外の方)についてうかがいます。あなたのご家族の性別、就業状態、あなたとの同居・別居、あなたとの扶養関係について、それぞれあてはまるものを選んで番号に○をつけてください。

		あなたの配偶者	あなたの父親	あなたの母親	あなたの祖父	あなたの祖母
就業状態	有職	1	1	1	1	1
	無職	2	2	2	2	2
あなたとの 同居・別居	同居	3	3	3	3	3
	別居	4	4	4	4	4
あなたから の扶養関係	あり	5	5	5	5	5
	なし	6	6	6	6	6

		配偶者の父親	配偶者の母親	配偶者の祖父	配偶者の祖母
就業状態	有職	1	1	1	1
	無職	2	2	2	2
あなたとの 同居・別居	同居	3	3	3	3
	別居	4	4	4	4
あなたから の扶養関係	あり	5	5	5	5
	なし	6	6	6	6

(3) 上の(1)(2)でご回答いただいた以外に同居家族の方は何人いらっしゃいますか。

()人

F11 現在、あなたのご家族で介護(食事や入浴など身の回りの世話を指します)を必要とする方がいますか。

- 1 いる → 下の付間にご回答ください。 2 いない

↓

付間 介護を必要としている方はどなたですか。あてはまる方をすべて選んで番号に○をつけてください。

- | | |
|-----------|---------------|
| 1 あなたの配偶者 | 4 配偶者の父母 |
| 2 あなたの子供 | 5 その他(具体的に:) |
| 3 あなたの父母 | |

II 以下では、この1年間の生活変動についてうかがいます。

問1 この1年間にあなた自身に次のような出来事がありましたか。あてはまるものをすべて選んで番号に○をつけてください。

- | | |
|--------------------------|-----------------------------|
| 1 新たに働き始めた | 7 子供が生まれた |
| 2 転職した | 8 手術や長期の療養が必要な病気・けがをした |
| 3 独立・開業した | 9 事故や災害にあった |
| 4 (定年退職や契約期間の満了等で)仕事を辞めた | 10 その他特別な出来事があった
(具体的に) |
| 5 結婚した | 11 特別なことは何もなかった |
| 6 離婚した | |

問2 この1年間にあなたのご家族(F10でご回答いただいた方々をさします)に次のような出来事がありましたか。

あてはまるものをすべて選んで番号に○をつけてください。

- | | |
|--------------------------|-------------------------|
| 1 家族の誰かが亡くなった | 9 離婚した |
| 2 学校を卒業した | 10 子供(あなたにとって孫)が生まれた |
| 3 学校を退学した | 11 手術や長期の療養が必要な病気・けがをした |
| 4 新たに働き始めた | 12 事故や災害にあった |
| 5 転職した | 13 その他特別な出来事があった |
| 6 独立・開業した | (具体的に) |
| 7 (定年退職や契約期間の満了等で)仕事を辞めた | 14 特別なことは何もなかった |
| 8 結婚した | |

問3 あなたはこの1年間に各種学校、専門学校、大学、大学院に通ったり、通信教育などを通じて何かを学びましたか。

- 1 いいえ
2 はい→下の付問(1)～(3)にご回答ください。

↓

付問(1)どのようなところで学びましたか。あてはまるものをすべて選んで番号に○をつけてください。

- | | |
|----------------------|------------------|
| 1 各種学校 | 7 大学(通信部、放送大学など) |
| 2 職業訓練学校 | 8 大学院 |
| 3 専門学校・専修学校 | 9 通信教育 |
| 4 短大・高専 | 10 テレビやラジオの講座の受講 |
| 5 大学(卒業を目的とする) | 11 その他 |
| 6 大学(科目履修、聴講生、研究生など) | (具体的に) |

付問(2)どのような理由で学びましたか。あてはまるものをすべて選んで番号に○をつけてください。

- | | |
|--------------------|-------------------------------|
| 1 仕事に必要な知識や資格を得るため | 7 時間を充実させるため |
| 2 独立の準備のため | 8 打ち込めるものが欲しいから |
| 3 教養を身につけるため | 9 社会貢献(ボランティア等)のための知識や技能を得るため |
| 4 高度な勉強がしたいから | 10 その他(具体的に) |
| 5 趣味を高めるため | |
| 6 健康、体力づくりのため | |

付問(3)どのような内容のことを学びましたか。あてはまるものをすべて選んで番号に○をつけてください。

- | |
|--------------|
| 1 語学(具体的に) |
| 2 資格(具体的に) |
| 3 仕事(具体的に) |
| 4 教養(具体的に) |
| 5 趣味(具体的に) |
| 6 その他(具体的に) |

問4 あなたは、今後、分野や方法を問わず、何かを学びたいと思いますか。

- 1 はい
2 いいえ
3 わからない

Ⅲ 以下では、あなたのふだんの生活についてうかがいます。

問5 あなたの現在の生活の中で次あげることについて積極的にとりこんでいますか、それとも消極的ですか。それぞれの項目について、あてはまるものを1つ選んで番号に○をつけて下さい。

	積極的	どちらかといえば積極的	どちらかといえない	どちらかといえば消極的	消極的	該当しない
配偶者とのコミュニケーション	1	2	3	4	5	6
家事	1	2	3	4	5	6
子供の教育	1	2	3	4	5	6
子供とのコミュニケーション	1	2	3	4	5	6
親の世話や介護	1	2	3	4	5	6
上記以外の家族サービス	1	2	3	4	5	6
親戚づきあい	1	2	3	4	5	6
自分の趣味	1	2	3	4	5	6
自分の能力や教養を高めること	1	2	3	4	5	6
隣近所とのつきあい	1	2	3	4	5	6
自治会など地域活動	1	2	3	4	5	6
社会貢献活動	1	2	3	4	5	6

問6 あなたの家庭では家事(掃除、洗濯、料理、子供の教育、介護などの活動を指します)の分担はどのようになっていますか。それぞれの項目について、あてはまるものを1つ選んで番号に○をつけて下さい。

	もっぱらあなたがやっている	どちらかといえばあなたがやることが多い	あなたと配偶者が同じくらい行っている	どちらかといえば配偶者がやることが多い	もっぱら配偶者が行っている	あなたや配偶者以外の人が行っている	該当しない
料理	1	2	3	4	5	6	7
食事の後かたづけ	1	2	3	4	5	6	7
掃除	1	2	3	4	5	6	7
洗濯	1	2	3	4	5	6	7
日常の買い物	1	2	3	4	5	6	7
子供の教育	1	2	3	4	5	6	7
地域の自治会活動	1	2	3	4	5	6	7

問7 あなたは現在の配偶者と結婚なさってから何年たちますか。年数をご記入ください。1年に満たないときは「0」とご記入ください。

()年

問8 あなたはふだん配偶者とのコミュニケーションはよくできていると思いますか。あてはまるものを1つ選んで番号に○をつけて下さい。

- | | |
|--------------|--------------|
| 1 非常に良くできている | 3 あまりできていない |
| 2 まあできている方だ | 4 ほとんどできていない |

問9 あなたと配偶者との間で話題になることはどのようなことですか。あてはまるものをすべて選んで番号に○をつけてください。

- | | |
|--------------|------------------|
| 1 子供の学習のこと | 10 あなたの仕事や職場のこと |
| 2 子供の受験のこと | 11 配偶者の仕事や職場のこと |
| 3 子供のしつけのこと | 12 将来のこと |
| 4 子供の結婚のこと | 13 地域社会や近隣のこと |
| 5 親のこと | 14 社会一般のこと |
| 6 その他家族のこと | 15 テレビ・ラジオ、雑誌の内容 |
| 7 友人のこと | 16 その他 |
| 8 趣味やレジャーのこと | (具体的に) |
| 9 家計のこと | |

問10 あなたの日常的につきあいがある方はどのような方ですか。あてはまるものをすべて選んで、番号に○をつけてください。

- | | |
|------------------|-----------------------|
| 1 あなたの親族 | 7 同郷の先輩、後輩 |
| 2 配偶者の親族 | 8 近隣の人 |
| 3 同じ勤め先の先輩、同僚、後輩 | 9 配偶者の友人、知人 |
| 4 取引先など異なる勤め先の人 | 10 趣味や社会活動などを通じた友人、知人 |
| 5 学生時代の恩師 | 11 その他(具体的に) |
| 6 学生時代の友人、知人 | |

問11 あなたは、次にあげるようなことを誰に相談しますか。それぞれの項目についてあてはまる人を最大3人まで選んで番号をご記入ください。

	相談相手(下の番号から最大3つまでご記入ください)		
生活上のこと			
家族のこと			
仕事上のこと			
定年後の再就職先のこと			
経済的なこと			
将来のこと			

- | | |
|--------------|------------------|
| 1 配偶者 | 9 同郷の先輩、後輩 |
| 2 あなたの親や親族 | 10 近所の知人 |
| 3 配偶者の親や親族 | 11 公共機関 |
| 4 あなたの子供 | 12 専門のカウンセラーや弁護士 |
| 5 同じ職場の先輩や同僚 | 13 職場の労働組合 |
| 6 仕事上の知人 | 14 その他(具体的に) |
| 7 学生時代の恩師 | 15 誰にも相談しない |
| 8 学生時代の友人、知人 | |

問12 あなたは次にあげることがらについてどの程度満足していますか。それぞれの項目についてあてはまるものを1つ選んで番号に○をつけてください。

	非常に満足	どちらかといえば満足	どちらともいえない	どちらかといえば不満	非常に不満	該当しない
配偶者との人間関係	1	2	3	4	5	6
親との人間関係	1	2	3	4	5	6
子供との人間関係	1	2	3	4	5	6
親戚づきあい	1	2	3	4	5	6
友人、知人との交友	1	2	3	4	5	6
近所づきあい	1	2	3	4	5	6
住宅	1	2	3	4	5	6
余暇	1	2	3	4	5	6
自分の健康	1	2	3	4	5	6
仕事以外の日常生活全般	1	2	3	4	5	6

問13 あなたはどのようなことに生きがいを感じますか。次の中からあてはまるものをすべて選んで番号に○をつけてください。

- | | |
|----------|---------------|
| 1 仕事 | 5 地域活動への参加 |
| 2 趣味 | 6 友人、知人とのつきあい |
| 3 家庭生活 | 7 その他(具体的に) |
| 4 ボランティア | 8 特にない |

問14 あなたの生活の程度はだいたいどれくらいであると思いますか。あてはまるものを1つ選んで番号に○をつけてください。

上 中 下
1 2 3 4 5 6 7

問15 あなたの暮らし向きは1年前と比べてどう変化しましたか。あてはまるものを1つ選んで番号に○をつけてください。

- | | |
|-----------------|-----------------|
| 1 非常に良くなった | 4 どちらかといえば悪くなった |
| 2 どちらかといえば良くなった | 5 非常に悪くなった |
| 3 あまり変わらない | 6 わからない |

問16 60歳以降の生活について気がかりなことは次のどれですか。あてはまるものすべてに○をつけてください。

- | | |
|----------|-----------------|
| 1 仕事のこと | 8 生き甲斐 |
| 2 配偶者のこと | 9 年金のこと |
| 3 子供のこと | 10 生活費 |
| 4 親のこと | 11 隣人や地域との関係 |
| 5 自分の健康 | 12 その他(具体的に:) |
| 6 配偶者の健康 | 13 特に気がかりなことはない |
| 7 家族の健康 | |

付問 上で選んだことのうち、特に気になるものを3つ選んで番号を記入して下さい。

- もっとも気がかりなこと.....()
つぎに気がかりなこと.....()
そのつぎに気がかりなこと.....()

問17 あなたの60歳以降の生活を考えたとき、ご家族が生活するために1か月にどれくらいの費用が必要だと思いますか。つぎのなかからあてはまるものを1つ選んで、番号に○をつけてください。

- | | |
|----------------|----------------|
| 1 15万円未満 | 6 35万円以上40万円未満 |
| 2 15万円以上20万円未満 | 7 40万円以上45万円未満 |
| 3 20万円以上25万円未満 | 8 45万円以上50万円未満 |
| 4 25万円以上30万円未満 | 9 50万円以上 |
| 5 30万円以上35万円未満 | 10 わからない |

問18 60歳以降の生活費をどのようにしてまかなうご予定ですか。つぎのなかからあてはまるものをすべて選んで、番号に○をつけてください。

- | | |
|-----------------|----------------|
| 1 あなたが仕事をして得る収入 | 10 あなたの個人年金 |
| 2 配偶者が仕事をして得る収入 | 11 配偶者の個人年金 |
| 3 あなたの退職金 | 12 利子や財産収入 |
| 4 配偶者の退職金 | 13 家族からの援助 |
| 5 子供の収入 | 14 貯金のとりくずし |
| 6 あなたの公的年金 | 15 遺族年金 |
| 7 配偶者の公的年金 | 16 生命保険の満期金 |
| 8 あなたの企業年金 | 17 その他(具体的に:) |
| 9 配偶者の企業年金 | 18 わからない |

問19 あなたの家庭では預金や有価証券等を合計してどれだけの蓄えがありますか。つぎのなかからあてはまるものを1つ選んで、番号に○をつけてください。

- | | |
|--------------------|---------------------|
| 1 300万円未満 | 7 2500万円以上3000万円未満 |
| 2 300万円以上500万円未満 | 8 3000万円以上3500万円未満 |
| 3 500万円以上1000万円未満 | 9 3500万円以上4000万円未満 |
| 4 1000万円以上1500万円未満 | 10 4000万円以上4500万円未満 |
| 5 1500万円以上2000万円未満 | 11 4500万円以上5000万円未満 |
| 6 2000万円以上2500万円未満 | 12 5000万円以上 |

付問 その金額は、60歳以降の暮らしをまかなうのに十分な金額だと思いますか。つぎのなかからあてはまるものを1つ選んで、番号に○をつけてください。

- 1 必要な額を十分まかなうことができる
- 2 必要と思われる額の7-8割である
- 3 必要と思われる額の半分程度である
- 4 必要と思われる額の2-3割である
- 5 現状ではまかなうことができない
- 6 わからない

問20 あなたや配偶者の方は、60歳以降どこにお住みになるご予定ですか。あてはまるものを1つ選んで番号に○をつけてください。

- 1 現在の住居に住む
- 2 現在の住居とは違うが、同じ地域(市町内)か近隣に住む
- 3 生まれ故郷など、現在と全く違うところに住む
- 4 わからない

問21 あなたは、60歳以降、どなたと生活したいと思いますか。あてはまるものをすべて選んで番号に○をつけてください。

- | | |
|--------|-----------|
| 1 配偶者 | 4 自分の兄弟姉妹 |
| 2 子供 | 5 その他() |
| 3 自分の親 | 6 わからない |

IV 以下では、あなたの現在の働き方や仕事についてうかがいます。

問22 あなたは現在収入をともなう仕事をしていますか。

- 1 仕事をしている(休職中を含む)→次の問にお進みください。
- 2 収入をともなう仕事をしていない→下の付問にご回答ください。

付問 前問で「2 収入をともなう仕事をしていない」と回答された方にうかがいます。今後、収入をともなう仕事に就く予定はありますか。あてはまるものを1つ選んで番号に○をつけてください。

- | | | |
|--|---|--------------------------|
| <ol style="list-style-type: none"> 1 今後、収入をともなう仕事をする予定はない 2 正社員で働けるところをさがしている 3 パートやアルバイトで働けるところをさがしている 4 正社員やパート・アルバイトにはこだわらず、よい仕事があれば働いてもいい 5 (資格の取得を含めて)独立・開業の準備をしている 6 わからない 7 その他() | } | <p>問41へ
お進みください。</p> |
|--|---|--------------------------|

問23 あなたの勤め先(自営業等を含む)の業種は何ですか。あてはまるものを1つ選んで番号に○をつけてください。

- | | |
|---|---|
| <ol style="list-style-type: none"> 1 農業 2 林業 3 漁業 4 鉱業 5 建設業 6 製造業 7 電気・ガス・熱供給・水道業 8 情報通信業 9 運輸業 10 卸売・小売業 11 金融・保険業 | <ol style="list-style-type: none"> 12 不動産業 13 飲食店、宿泊業 14 医療、福祉 15 教育、学習支援業 16 複合サービス業
(郵便局、協同組合) 17 サービス業
(他に分類されないもの) 18 公務 19 その他
(具体的に) |
|---|---|

問24 あなたの勤め先(工場や支店単位ではなく、組織全体)の従業員数はどれくらいですか。あてはまるものを1つ選んで番号に○をつけてください。なお、自営業の場合は従業員数を答えください。

- | | |
|---|---|
| <ol style="list-style-type: none"> 1 0人(雇い人はいない) 2 1~4人 3 5~9人 4 10~29人 5 30~99人 | <ol style="list-style-type: none"> 6 100~299人 7 300~999人 8 1000人以上 9 官公庁・学校 10 わからない |
|---|---|

問25 現在の勤め先へはどのような経路で入社しましたか。あてはまるものを1つ選んで番号に○をつけてください。

- | | |
|---|---|
| <ol style="list-style-type: none"> 1 学校を通じて 2 ハローワーク(公共職業安定所)の紹介 3 直前に勤めていた会社の紹介、あっせん 4 知人などの紹介、縁故 5 就職情報誌を通じて | <ol style="list-style-type: none"> 6 インターネットの募集情報で 7 新聞や雑誌の求人広告 8 民間の人材紹介ビジネス 9 転職した会社から招かれた 10 その他(具体的に) |
|---|---|

問26 あなたの就業形態は以下のどれですか。あてはまるものを1つ選んで番号に○をつけてください。

- | | |
|---|--|
| <ol style="list-style-type: none"> 1 雇用者(正規) 2 雇用者(非正規:臨時雇い、パート、アルバイト、派遣、嘱託など) 3 経営者 4 自営業者(自分で事業をしている、農林漁業を含む) | <ol style="list-style-type: none"> 5 家族従業員(家業を手伝っている、農林漁業を含む) 6 自由業(文筆業、フリーカメラマン、個人教師など) 7 内職 8 その他(具体的に) |
|---|--|

問27 現在の勤め先での勤続年数は何年ですか。年数をご記入ください。

(在籍出向をしていた期間も現在の会社に勤続していたものとして計算しますが、転職した場合は転職したものと計算してください。自営業等の場合は、あなたがその仕事を始めてからの年数をおこたえください。)
およそ()年

問28 勤め先でのあなたの現在の役職はどれですか。あてはまるものを1つ選んで番号に○をつけてください。

- | | |
|--|--|
| <ol style="list-style-type: none"> 1 部長相当職以上 2 課長相当職 3 課長補佐・課長代理相当職 | <ol style="list-style-type: none"> 4 係長・主任相当職 5 一般社員 6 その他(具体的に) |
|--|--|

問29 あなたはどのような仕事をしていますか。あてはまるものを1つ選んで番号に○をつけてください。

- 1 専門的・技術的な仕事(研究者、技術者、SE、ソフトプログラマー、医師、看護師、保育士、弁護士、税理士、教員、音楽家など)
- 2 管理的な仕事(課長もしくは課長相当以上)
- 3 事務的な仕事(一般事務員、会計事務員、生産・営業・販売関連事務員など)
- 4 販売の仕事(小売店主、卸売店主、飲食店主、店員、生命保険外交員など)
- 5 サービスの仕事(家政婦、理容師、美容師、調理師、接客サービス従事者、マンション管理人、旅行・観光ガイドなど)
- 6 保安の仕事(警察官、自衛官、消防員、警備員など)
- 7 農林漁業の仕事(農林漁業作業員)
- 8 運輸・通信の仕事(鉄道機関士、バス・タクシー運転手、車掌、ラジオ・テレビ放送技術者、電話交換手など)
- 9 技能工・採掘・製造・建設および労務の仕事(鋳物工、化学工、板金工、電気機械器具組立工、修理工、パン・菓子製造工、印刷工、塗装工、電気工事業者、大工、土木・舗装業者、宅配配達員、清掃員など)
- 10 その他の仕事(具体的に:)

問30 現在の勤め先で、あなたに適用されている始業時間と終業時間は、何時から何時までですか。
 なお、フレックスタイム制や裁量労働制、交代制を採っている場合は、あてはまるところに○をつけ、あてはまる数値をご記入ください。また、SOHOや内職など、ご自宅で仕事をしている場合は、ふだん仕事をしている時間帯をご記入ください。

- 1 勤務時間帯は()時()分から()時()分まで
- 2 フレックスタイム制を採っている→1週間の労働時間()時間()分
- 3 裁量労働制である→1週間の労働時間()時間()分
- 4 その他(交代制など、具体的にご記入ください) ()

問31 あなたは最近1カ月間にどのくらい残業(休日出勤を含む)をしましたか。残業時間数をご記入ください。なお、残業をしなかった場合は「0」とご記入ください。
 ()時間くらい

問32 あなたの勤め先までの通勤時間はどれくらいですか。通勤方法に関係なく、必要な時間をご記入ください。
 およそ()時間()分

問33 昨年の有給休暇の付与日数は何日でしたか。また、あなたは昨年、有給休暇を何日取得しましたか。なお、有給休暇が付与されていなかったり、取得しなかったりした場合は場合は「0」とご記入ください。
 ()日付与されて()日取得した

問34 昨年1年間の税込み収入はどれくらいですか。あてはまるものを1つ選んで番号に○をつけてください。

- | | |
|------------------|---------------------|
| 1 100万円未満 | 8 700万円以上800万円未満 |
| 2 100万円以上200万円未満 | 9 800万円以上1000万円未満 |
| 3 200万円以上300万円未満 | 10 1000万円1200万円未満 |
| 4 300万円以上400万円未満 | 11 1200万円以上1500万円未満 |
| 5 400万円以上500万円未満 | 12 1500万円以上2000万円未満 |
| 6 500万円以上600万円未満 | 13 2000万円以上 |
| 7 600万円以上700万円未満 | |

問35 あなたご自身の昨年の収入は、一昨年に比べると増えましたか、減りましたか。あてはまるものを1つ選んで番号に○をつけてください。

- | | |
|-----------------------|---------------------|
| 1 大幅に増えた(20%以上の増加) | 4 やや減った(5~20%程度の減少) |
| 2 やや増えた(5~20%程度の増加) | 5 大幅に減った(20%以上の減少) |
| 3 ほとんど変わらない(±5%以下の増減) | |

問36 あなたは仕事をするうえで次の項目についてどう感じていますか。それぞれの項目についてあてはまるものを1つ選んで番号に○をつけてください。

	満足	どちらかといえば満足	どちらでもない	どちらかといえば不満	不満
賃金	1	2	3	4	5
労働時間	1	2	3	4	5
休日数	1	2	3	4	5
仕事のしやすさ	1	2	3	4	5
配置、勤務地	1	2	3	4	5
評価の公平性	1	2	3	4	5
昇進	1	2	3	4	5
保有している資格の活用	1	2	3	4	5
経験や専門能力の活用	1	2	3	4	5
教育制度・能力開発をうける機会	1	2	3	4	5
福利厚生	1	2	3	4	5
職場の人間関係	1	2	3	4	5
雇用の安定性(解雇などのおそれがない)	1	2	3	4	5
将来の雇用の保障	1	2	3	4	5
職業生活と家庭生活のバランス	1	2	3	4	5
職業生活全般	1	2	3	4	5

問37 あなたの勤め先では定年まで働き続けることができますか。あてはまるものを1つ選んで番号に○をつけてください。

- | | | |
|-------------------------------------|---|-------------------|
| 1 ほぼ全員が現在の勤務先で定年年齢まで働き続けることができる | } | 付問(1)(2)にご回答ください。 |
| 2 半数以上の者が定年まで現在の職場で働き続けることができる | | |
| 3 2, 3割の者が定年まで現在の職場で働き続けることができる | | |
| 4 役職者などごく一部の者が定年まで現在の職場で働き続けることができる | | |
| 5 その他(具体的に | |) |
| 6 わからない | | |

付問(1) 現在の勤め先以外へ移る場合、どのようにして移ることが多いですか。あてはまるものをすべて選んで番号に○をつけてください。

- 1 現在の勤め先企業が関連会社や取引先などを紹介してくれて、そこで働く
- 2 現在の勤め先企業が人材紹介会社等を紹介し、そこを通じて次の仕事を探す
- 3 自分で次の仕事を探す
- 4 その他(具体的に
- 5 わからない

付問(2) 現在の勤め先以外へ移る場合、職位や賃金はどのように変化しますか。それぞれについてあてはまるものを1つ選んで番号に○をつけてください。

- | | |
|------------|------------|
| ①職位 | ②賃金 |
| 1 職位は上がる | 1 賃金は上がる |
| 2 職位は同じくらい | 2 賃金は同じくらい |
| 3 職位は下がる | 3 賃金は下がる |
| 4 ケースバイケース | 4 ケースバイケース |
| 5 わからない | 5 わからない |
| 6 その他 | 6 その他 |
| (具体的に) | (具体的に) |

問38 あなたの勤務先では定年前後の雇用のしくみはどのようなものですか。あてはまるものを1つ選んで番号に○をつけてください。

- 1 定年年齢に達したら全員がやめる
- 2 定年年齢に達してもなんらかの条件を満たす人だけが勤め続ける
- 3 定年年齢に達した後も希望者は全員が勤め続けることができる
- 4 定年がないので、全員がいつまでも勤め続けることができる
- 5 わからない

問39 あなたの勤務先では、勤続延長や再雇用などのしくみがありますか。あてはまるものを1つ選んで番号に○をつけてください。

- 1 そういうしくみがあり、実際に適用者がいる
- 2 しくみはあるが、適用者はいない
- 3 そういうしくみはない
- 4 わからない

問40 あなたは今後どのような職業生活をおくりたいと思いますか。あてはまるものを1つ選んで番号に○をつけてください。

- 1 いろいろな業務を経験して現在の勤め先の経営に携わりたい
- 2 現在の勤め先の管理職として仕事をしていきたい
- 3 自分の経験、専門、資格、特殊技能を活かして現在の勤め先で腕をふるいたい
- 4 昇進できるかどうかはともかく、定年まで現在の勤め先で勤めあげたい
- 5 自分の経験、資格、専門知識、特殊技能を活かせるならば、現在の勤め先にこだわらない
- 6 独立開業をして自分の力をためしたい
- 7 いいところがあればすぐにも転職したい
- 8 特に希望はなく、成り行きに任せる
- 9 その他(具体的に)

問41 あなたが60歳代以降に働くとするれば、Aの働き方とBの働き方、どちらの働き方を希望しますか。それぞれについてあてはまるところを1つ選んで番号に○をつけてください。現在収入をとまなう仕事に就いていない方も、働くことを想定してご回答ください。

Aの働き方	Aに近い	どちらかといえばA	どちらともいえない	どちらかといえばB	Bに近い	Bの働き方
年齢に関係なくずっと働く	1	2	3	4	5	ある年齢になったら引退する
フルタイムで働く	1	2	3	4	5	短時間働く
役職や管理職として働く	1	2	3	4	5	一般社員として働く
公的年金額に関係なく働く	1	2	3	4	5	公的年金額が多ければ働かない
大企業で働く	1	2	3	4	5	中小企業で働く
毎日働く	1	2	3	4	5	週のうち何日か働く
高度に専門的な仕事をする	1	2	3	4	5	簡単な作業をする
企業で働く	1	2	3	4	5	独立、自営で働く
生活できるだけの給料でいい	1	2	3	4	5	給料は多いほどいい
経験を生かせる仕事をしたい	1	2	3	4	5	新しい仕事にチャレンジする
今の職場で働き続けたい	1	2	3	4	5	今までとは違う職場で働きたい

問42 あなたは収入を伴う仕事を何歳くらいまでしたいと思いますか。ずっと働き続けたいと思う人は「99」とご記入ください。また、もう働きたくないと思う人は「0」とご記入ください。

()歳くらいまで

V あなたのこれまでの働き方についてうかがいます。

問43 あなたは、学校を卒業してはじめて仕事についてから今まで、どのような仕事上の経歴をおもちですか。

以下では、転職などで勤め先が変わったときはもちろんですが、同じ勤め先で仕事の内容が変わった時、役職が変わった時、転勤になった時、育児休暇や病気で休職した時、出向・転籍した時、退職した時、収入をとまなう仕事をしていなかったのが新たに就職した時などについても1ページ使い、現在まで空白期間がないよう、ご記入ください。

なお、仕事をしていなかった期間についても1ページ使ってご回答ください。

記入上の注意

- (1) 1ページに1つの仕事に関する質問が割り当てられています。
- (2) その仕事や休職期間、時期、勤め先の業種、従業上の地位、役職名、主な仕事、具体的な仕事内容、仕事を変えた理由をご回答ください。

学校を卒業して最初に就いた仕事についてうかがいます。		
(1) その仕事をはじめたのはいつですか。	西暦()年()月から	
(2) 収入をともなう仕事をしていましたか(1つに○)。	1 はい→下の(3)～(8)にご回答ください 2 いいえ→下の(8)にご回答ください	
(3) 勤め先の業種(産業)は何でしたか(1つに○)。	1 農業 2 林業 3 漁業 4 鉱業 5 建設業 6 製造業 7 電気ガス熱供給・水道業 8 情報通信業 9 運輸業 10 卸売・小売業 11 金融・保険業	12 不動産業 13 飲食店、宿泊業 14 医療、福祉 15 教育、学習支援業 16 複合サービス業(郵便局、協同組合) 17 サービス業(他に分類されないもの) 18 公務 19 その他(具体的に)
(4) 勤め先(工場や支店単位ではなく組織全体)の従業員数はどれくらいでしたか(1つに○)。	1 0人 2 1～4人 3 5～9人 4 10～29人 5 30～99人	6 100～299人 7 300～999人 8 1000人以上 9 官公庁・学校 10 わからない
(5) 従業上の地位は何でしたか(1つに○)。	1 正規雇用者 2 非正規雇用者(パート、アルバイト、派遣、嘱託など) 3 経営者 4 自営業者(農林漁業を含む)	5 家族従業者(家業手伝い、農林漁業を含む) 6 自由業 7 内職 8 その他(具体的に)
(6) 役職名は何でしたか(1つに○)。	1 部長相当職以上 2 課長相当職 3 課長補佐、課長代理相当職	4 係長、主任相当職 5 役職なし 6 その他(具体的に)
(7) 主な仕事は何でしたか(1つに○)。	1 専門的・技術的な仕事 2 管理的な仕事(課長・課長相当以上) 3 事務的な仕事 4 販売の仕事 5 サービスの仕事	6 保安の仕事 7 農林漁業の仕事 8 運輸・通信の仕事 9 技能工・採掘・製造・建設および労務の仕事 10 その他の仕事(具体的に:)
(8) その仕事、休職期間、無職の期間が終わった理由は何ですか(あてはまるものすべてに○)。なお、上の(2)～(7)に変更がなく現在に至っている場合は「13 現職」に○をつけてください。	1 配属部課が変わった 2 役職が変わった 3 従業上の地位が変わった 4 転勤した 5 休職した 6 出向した(出向から戻った) 7 転籍した	8 退職した(契約期間の満了、定年など) 9 転職した 10 解雇、勤め先の都合 11 新たに仕事に就いた 12 その他(具体的に) 13 現職



次の仕事や休職中の期間、仕事をしていなかった期間についてうかがいます。		
(1) その期間はいつからですか。	西暦()年()月から	
(2) 収入をともなう仕事をしていましたか(1つに○)。	1 はい(休職中を含む)→下の(3)～(8)にご回答ください 2 いいえ→下の(8)にご回答ください	
(3) 勤め先の業種(産業)は何でしたか(1つに○)。	1 農業 2 林業 3 漁業 4 鉱業 5 建設業 6 製造業 7 電気ガス熱供給・水道業 8 情報通信業 9 運輸業 10 卸売・小売業 11 金融・保険業	12 不動産業 13 飲食店、宿泊業 14 医療、福祉 15 教育、学習支援業 16 複合サービス業(郵便局、協同組合) 17 サービス業(他に分類されないもの) 18 公務 19 その他(具体的に)
(4) 勤め先(工場や支店単位ではなく組織全体)の従業員数はどれくらいでしたか(1つに○)。	1 0人 2 1～4人 3 5～9人 4 10～29人 5 30～99人	6 100～299人 7 300～999人 8 1000人以上 9 官公庁・学校 10 わからない
(5) 従業上の地位は何でしたか(1つに○)。	1 正規雇用者 2 非正規雇用者(パート、アルバイト、派遣、嘱託など) 3 経営者 4 自営業者(農林漁業を含む)	5 家族従業者(家業手伝い、農林漁業を含む) 6 自由業 7 内職 8 その他(具体的に)
(6) 役職名は何でしたか(1つに○)。	1 部長相当職以上 2 課長相当職 3 課長補佐、課長代理相当職	4 係長、主任相当職 5 役職なし 6 その他(具体的に)
(7) 主な仕事は何でしたか(1つに○)。	1 専門的・技術的な仕事 2 管理的な仕事(課長・課長相当以上) 3 事務的な仕事 4 販売の仕事 5 サービスの仕事	6 保安の仕事 7 農林漁業の仕事 8 運輸・通信の仕事 9 技能工・採掘・製造・建設および労務の仕事 10 その他の仕事(具体的に:)
(8) その仕事、休職期間、無職の期間が終わった理由は何ですか(あてはまるものすべてに○)。なお、上の(2)～(7)に変更がなく現在に至っている場合は「13 現職」に○をつけてください。	1 配属部課が変わった 2 役職が変わった 3 従業上の地位が変わった 4 転勤した 5 休職した(休職から職場復帰した) 6 出向した(出向から戻った) 7 転籍した	8 退職した(契約期間の満了、定年など) 9 転職した 10 解雇、勤め先の都合 11 新たに仕事に就いた 12 その他(具体的に) 13 現職

(以下省略)

働き盛り世代の仕事と生活に関する追跡調査(配偶者票)

〈ご記入にあたって〉

- 1 この黄色の調査票は配偶者の方にご回答いただく設問になっています。質問の指示に従ってご回答くださいようお願いいたします。
- 2 平成16(2004)年4月末現在の状況をご記入ください。
- 3 回答はあてはまる項目に○をつけていただくものと、数値をご記入いただくものがあります。
- 4 「いくつでも○」と書いてある質問は、あてはまるものすべてに○をつけて下さい。また、「あてはまるものを1つ」「あてはまるものを3つまで」と書いてある場合は指示してある数だけ○をつけて下さい。
- 5 「数値をご記入ください」と書いてある場合は記入欄に数値をご記入ください。

I はじめに、あなたやあなたのご家族のことについてうかがいます。

F1 あなたの生年月日と年齢(2004年4月末現在)

19()年()月生まれ 満()歳

F2 あなたの性別

- 1 男性 2 女性

F3 あなたの最終学歴(○印はひとつ)

- 1 中学校 3 短大・高専・専門学校
2 高等学校 4 大学・大学院

F4 あなたのふだんの健康状態はどうか。あてはまるものを1つ選んで番号に○をつけてください。

- 1 健康である(まったく異常はない)
- 2 治療を必要とするほどではない
- 3 (アレルギーや歯など)通院治療中であるが、仕事や生活に支障はない
- 4 休職して治療に専念している
- 5 その他()

II 以下では、この1年間の生活変動についてうかがいます。

問1 この1年間にあなた自身に次のような出来事がありましたか。あてはまるものをすべて選んで番号に○をつけてください。

- | | |
|--------------------------|-----------------------------|
| 1 新たに働き始めた | 7 子供が生まれた |
| 2 転職した | 8 手術や長期の療養が必要な病気・けがをした |
| 3 独立・開業した | 9 事故や災害にあった |
| 4 (定年退職や契約期間の満了等で)仕事を辞めた | 10 その他特別な出来事があった
(具体的に) |
| 5 結婚した | 11 特別なことは何もなかった |
| 6 離婚した | |

問2 あなたはこの1年間に各種学校、専門学校、大学、大学院に通ったり、通信教育などを通じて何かを学びましたか。

- 1 いいえ
- 2 はい→下の付問(1)～(3)にご回答ください。

↓

付問(1)どのようなところで学びましたか。あてはまるものをすべて選んで番号に○をつけてください。

- | | |
|----------------------|-------------------|
| 1 各種学校 | 7 大学(通信部、放送大学など) |
| 2 職業訓練学校 | 8 大学院 |
| 3 専門学校・専修学校 | 9 通信教育 |
| 4 短大・高専 | 10 テレビやラジオの講座の受講 |
| 5 大学(卒業を目的とする) | 11 その他
(具体的に) |
| 6 大学(科目履修、聴講生、研究生など) | |

付問(2)どのような理由で学びましたか。あてはまるものをすべて選んで番号に○をつけてください。

- | | |
|--------------------|-------------------------------|
| 1 仕事に必要な知識や資格を得るため | 7 時間を充実させるため |
| 2 独立の準備のため | 8 打ち込めるものが欲しいから |
| 3 教養を身につけるため | 9 社会貢献(ボランティア等)のための知識や技能を得るため |
| 4 高度な勉強がしたいから | 10 その他(具体的に) |
| 5 趣味を高めるため | |
| 6 健康、体力づくりのため | |

付問(3)どのような内容のことを学びましたか。あてはまるものをすべて選んで番号に○をつけてください。

- 1 語学(具体的に)
- 2 資格(具体的に)
- 3 仕事(具体的に)
- 4 教養(具体的に)
- 5 趣味(具体的に)
- 6 その他(具体的に)

問3 あなたは、今後、分野や方法を問わず、何かを学びたいと思いますか。

- 1 はい
- 2 いいえ
- 3 わからない

Ⅲ 以下では、あなたのふだんの生活についてうかがいます。

問4 あなたの現在の生活の中で次あげることについて積極的にとりこんでいますか、それとも消極的ですか。それぞれの項目について、あてはまるものを1つ選んで番号に○をつけて下さい。

	積極的	どちらかといえば積極的	どちらともいえない	どちらかといえば消極的	消極的	該当しない
配偶者とのコミュニケーション	1	2	3	4	5	6
家事	1	2	3	4	5	6
子供の教育	1	2	3	4	5	6
子供とのコミュニケーション	1	2	3	4	5	6
親の世話や介護	1	2	3	4	5	6
上記以外の家族サービス	1	2	3	4	5	6
親戚づきあい	1	2	3	4	5	6
自分の趣味	1	2	3	4	5	6
自分の能力や教養を高めること	1	2	3	4	5	6
隣近所とのつきあい	1	2	3	4	5	6
自治会など地域活動	1	2	3	4	5	6
社会貢献活動	1	2	3	4	5	6

問5 あなたの家庭では家事(掃除、洗濯、料理、子供の教育、介護などの活動を指します)の分担はどのようになっていますか。それぞれの項目について、あてはまるものを1つ選んで番号に○をつけて下さい。

	もっぱらあなたがやっている	どちらかといえばあなたが行うことが多い	あなたと配偶者が同じくらい行っている	どちらかといえば配偶者が行うことが多い	もっぱら配偶者が行っている	あなたや配偶者以外の人が行っている	該当しない
料理	1	2	3	4	5	6	7
食事の後かたづけ	1	2	3	4	5	6	7
掃除	1	2	3	4	5	6	7
洗濯	1	2	3	4	5	6	7
日常の買い物	1	2	3	4	5	6	7
子供の教育	1	2	3	4	5	6	7
地域の自治会活動	1	2	3	4	5	6	7

問6 あなたは現在の配偶者と結婚なさってから何年たちますか。年数をご記入ください。

()年

問7 あなたはふだん配偶者とのコミュニケーションはよくできていると思いますか。あてはまるものを1つ選んで番号に○をつけて下さい。

- 1 非常に良くできている
- 2 まあできている方だ
- 3 あまりできていない
- 4 ほとんどできていない

問8 あなたと配偶者との間で話題になることはどのようなことですか。あてはまるものをすべて選んで番号に○をつけてください。

- 1 子供の学習のこと
- 2 子供の受験のこと
- 3 子供のしつけのこと
- 4 子供の結婚のこと
- 5 親のこと
- 6 その他家族のこと
- 7 友人のこと
- 8 趣味やレジャーのこと
- 9 家計のこと
- 10 あなたの仕事や職場のこと
- 11 配偶者の仕事や職場のこと
- 12 将来のこと
- 13 地域社会や近隣のこと
- 14 社会一般のこと
- 15 テレビ・ラジオ、雑誌の内容
- 16 その他
(具体的に)

問9 あなたの日常的につきあいがある方はどのような方ですか。あてはまるものをすべて選んで、番号に○をつけてください。

- 1 あなたの親族
- 2 配偶者の親族
- 3 同じ勤め先の先輩、同僚、後輩
- 4 取引先など異なる勤め先の人
- 5 学生時代の恩師
- 6 学生時代の友人、知人
- 7 同郷の先輩、後輩
- 8 近隣の人
- 9 配偶者の友人、知人
- 10 趣味や社会活動などを通じた友人、知人
- 11 その他(具体的に)

問10 あなたは、次にあげるようなことを誰に相談しますか。それぞれの項目についてあてはまる人を最大3人まで選んで番号をご記入ください。

	相談相手(下の番号から最大3つまでご記入ください)		
生活上のこと			
家族のこと			
仕事上のこと			
定年後の再就職先のこと			
経済的なこと			
将来のこと			

- | | |
|--------------|------------------|
| 1 配偶者 | 9 同郷の先輩、後輩 |
| 2 あなたの親や親族 | 10 近所の知人 |
| 3 配偶者の親や親族 | 11 公共機関 |
| 4 あなたの子供 | 12 専門のカウンセラーや弁護士 |
| 5 同じ職場の先輩や同僚 | 13 職場の労働組合 |
| 6 仕事上の知人 | 14 その他(具体的に) |
| 7 学生時代の恩師 | 15 誰にも相談しない |
| 8 学生時代の友人、知人 | |

問11 あなたは次にあげることがらについてどの程度満足していますか。それぞれの項目についてあてはまるものを1つ選んで番号に○をつけてください。

	非常に満足	どちらかといえば満足	どちらともいえない	どちらかといえば不満	非常に不満	該当しない
配偶者との人間関係	1	2	3	4	5	6
親との人間関係	1	2	3	4	5	6
子供との人間関係	1	2	3	4	5	6
親戚づきあい	1	2	3	4	5	6
友人、知人との交友	1	2	3	4	5	6
近所づきあい	1	2	3	4	5	6
住宅	1	2	3	4	5	6
余暇	1	2	3	4	5	6
自分の健康	1	2	3	4	5	6
仕事以外の日常生活全般	1	2	3	4	5	6

問12 あなたはどのようなことに生きがいを感じますか。次の中からあてはまるものをすべて選んで番号に○をつけてください。

- | | |
|----------|---------------|
| 1 仕事 | 5 地域活動への参加 |
| 2 趣味 | 6 友人、知人とのつきあい |
| 3 家庭生活 | 7 その他(具体的に) |
| 4 ボランティア | 8 特いない |

問13 あなたの生活の程度はだいたいどれくらいであると思いますか。あてはまるものを1つ選んで番号に○をつけてください。

- | | | |
|---------|---------|---------|
| 上 | 中 | 下 |
| 1 | 2 | 3 |
| 4 | 5 | 6 |
| 7 | | |

問14 あなたの暮らし向きは1年前と比べてどう変化しましたか。あてはまるものを1つ選んで番号に○をつけてください。

- | | |
|-----------------|-----------------|
| 1 非常に良くなった | 4 どちらかといえば悪くなった |
| 2 どちらかといえば良くなった | 5 非常に悪くなった |
| 3 あまり変わらない | 6 わからない |

問15 60歳以降の生活について気がかりなことは次のどれですか。あてはまるものをすべてに○をつけてください。

- | | |
|----------|-----------------|
| 1 仕事のこと | 8 生き甲斐 |
| 2 配偶者のこと | 9 年金のこと |
| 3 子供のこと | 10 生活費 |
| 4 親のこと | 11 隣人や地域との関係 |
| 5 自分の健康 | 12 その他(具体的に:) |
| 6 配偶者の健康 | 13 特に気がかりなことはない |
| 7 家族の健康 | |

付問 上で選んだことのうち、特に気になるものを3つ選んで番号を記入して下さい。

- もつとも気がかりなこと ()
 つぎに気がかりなこと ()
 そのつぎに気がかりなこと ()

問16 あなたの60歳以降の生活を考えたとき、ご家族が生活するために1カ月にどれくらいの費用が必要だと思いますか。つぎのなかからあてはまるものを1つ選んで、番号に○をつけてください。

- | | |
|----------------|----------------|
| 1 15万円未満 | 6 35万円以上40万円未満 |
| 2 15万円以上20万円未満 | 7 40万円以上45万円未満 |
| 3 20万円以上25万円未満 | 8 45万円以上50万円未満 |
| 4 25万円以上30万円未満 | 9 50万円以上 |
| 5 30万円以上35万円未満 | 10 わからない |

問17 60歳以降の生活費をどのようにしてまかなうご予定ですか。つぎのなかからあてはまるものをすべて選んで、番号に○をつけてください。

- | | |
|-----------------|----------------|
| 1 あなたが仕事をして得る収入 | 10 あなたの個人年金 |
| 2 配偶者が仕事をして得る収入 | 11 配偶者の個人年金 |
| 3 あなたの退職金 | 12 利子や財産収入 |
| 4 配偶者の退職金 | 13 家族からの援助 |
| 5 子供の収入 | 14 貯金のとりぐずし |
| 6 あなたの公的年金 | 15 遺族年金 |
| 7 配偶者の公的年金 | 16 生命保険の満期金 |
| 8 あなたの企業年金 | 17 その他(具体的に:) |
| 9 配偶者の企業年金 | 18 わからない |

問18 あなたの家庭では預金や有価証券等を合計してどれだけの蓄えがありますか。つぎのなかからあてはまるものを1つ選んで、番号に○をつけてください。

- | | |
|--------------------|---------------------|
| 1 300万円未満 | 7 2500万円以上3000万円未満 |
| 2 300万円以上500万円未満 | 8 3000万円以上3500万円未満 |
| 3 500万円以上1000万円未満 | 9 3500万円以上4000万円未満 |
| 4 1000万円以上1500万円未満 | 10 4000万円以上4500万円未満 |
| 5 1500万円以上2000万円未満 | 11 4500万円以上5000万円未満 |
| 6 2000万円以上2500万円未満 | 12 5000万円以上 |

付問 その金額は、60歳以降の暮らしをまかなうのに十分な金額だと思いますか。つぎのなかからあてはまるものを1つ選んで、番号に○をつけてください。

- 1 必要な額を十分まかなうことができる
- 2 必要と思われる額の7-8割である
- 3 必要と思われる額の半分程度である
- 4 必要と思われる額の2-3割である
- 5 現状ではまかなうことができない
- 6 わからない

問19 あなたや配偶者の方は、60歳以降どこにお住みになるご予定ですか。あてはまるものを1つ選んで番号に○をつけてください。

- 1 現在の住居に住む
- 2 現在の住居とは違うが、同じ地域(市町内)か近隣に住む
- 3 生まれ故郷など、現在と全く違うところに住む
- 4 わからない

問20あなたは、60歳以降、どなたと生活したいと思いませんか。あてはまるものをすべて選んで番号に○をつけてください。

- | | |
|--------|-----------|
| 1 配偶者 | 4 自分の兄弟姉妹 |
| 2 子供 | 5 その他() |
| 3 自分の親 | 6 わからない |

IV 以下では、あなたの現在の働き方や仕事についてうかがいます。

問21 あなたは現在収入をとまなう仕事をしていますか。

- 1 仕事をしている(休職中を含む)→次の問にお進みください。
- 2 収入をとまなう仕事をしていない→下の付問にご回答ください。

付問 前問で「2 収入をとまなう仕事をしていない」と回答された方にうかがいます。今後、収入をとまなう仕事に就く予定はありますか。あてはまるものを1つ選んで番号に○をつけてください。

- 1 今後、収入をとまなう仕事をする予定はない
- 2 正社員で働けるところをさがしている
- 3 パートやアルバイトで働けるところをさがしている
- 4 正社員やパート・アルバイトにはこだわらず、よい仕事があれば働いてもいい
- 5 (資格の取得を含めて)独立・開業の準備をしている
- 6 わからない
- 7 その他()

問40へ
お進みください。

問22 あなたの勤め先(自営業等を含む)の業種は何ですか。あてはまるものを1つ選んで番号に○をつけてください。

- | | |
|-----------------|--------------------------|
| 1 農業 | 12 不動産業 |
| 2 林業 | 13 飲食店、宿泊業 |
| 3 漁業 | 14 医療、福祉 |
| 4 鉱業 | 15 教育、学習支援業 |
| 5 建設業 | 16 複合サービス業
(郵便局、協同組合) |
| 6 製造業 | 17 サービス業
(他に分類されないもの) |
| 7 電気・ガス・熱供給・水道業 | 18 公務 |
| 8 情報通信業 | 19 その他
(具体的に) |
| 9 運輸業 | |
| 10 卸売・小売業 | |
| 11 金融・保険業 | |

問23 あなたの勤め先(工場や支店単位ではなく、組織全体)の従業員数はどれくらいですか。あてはまるものを1つ選んで番号に○をつけてください。なお、自営業の場合は従業員数をお答えください。

- | | |
|---------------|------------|
| 1 0人(雇い人はいない) | 6 100~299人 |
| 2 1~4人 | 7 300~999人 |
| 3 5~9人 | 8 1000人以上 |
| 4 10~29人 | 9 官公庁・学校 |
| 5 30~99人 | 10 わからない |

問24 現在の勤め先へはどのような経路で入社しましたか。あてはまるものを1つ選んで番号に○をつけてください。

- | | |
|----------------------|-----------------|
| 1 学校を通じて | 6 インターネットの募集情報で |
| 2 ハローワーク(公共職業安定所)の紹介 | 7 新聞や雑誌の求人広告 |
| 3 直前に勤めていた会社の紹介、あっせん | 8 民間の人材紹介ビジネス |
| 4 知人などの紹介、縁故 | 9 転職した会社から招かれた |
| 5 就職情報誌を通じて | 10 その他(具体的に) |

問25 あなたの就業形態は以下のどれですか。あてはまるものを1つ選んで番号に○をつけてください。

- | | |
|-----------------------------------|----------------------------|
| 1 雇用者(正規) | 5 家族従業員(家業を手伝っている、農林漁業を含む) |
| 2 雇用者(非正規:臨時雇い、パート、アルバイト、派遣、嘱託など) | 6 自由業(文筆業、フリーカメラマン、個人教師など) |
| 3 経営者 | 7 内職 |
| 4 自営業者(自分で事業をしている、農林漁業を含む) | 8 その他(具体的に) |

問26 現在の勤め先での勤続年数は何年ですか。年数をご記入ください。

(在籍出向をしていた期間も現在の会社に勤続していたものとして計算しますが、転籍した場合は転職したのとして計算してください。自営業等の場合は、あなたがその仕事を始めてからの年数をおこたえください。)
およそ()年

問27 勤め先でのあなたの現在の役職はどれですか。あてはまるものを1つ選んで番号に○をつけてください。

- | | |
|----------------|--------------|
| 1 部長相当職以上 | 4 係長・主任相当職 |
| 2 課長相当職 | 5 一般社員 |
| 3 課長補佐・課長代理相当職 | 6 その他(具体的に) |

問28 あなたはどのような仕事をしていますか。あてはまるものを1つ選んで番号に○をつけてください。

- 1 専門的・技術的な仕事(研究者、技術者、SE、ソフトウェアプログラマー、医師、看護師、保育士、弁護士、税理士、教員、音楽家など)
- 2 管理的な仕事(課長もしくは課長相当以上)
- 3 事務的な仕事(一般事務員、会計事務員、生産・営業・販売関連事務員など)
- 4 販売の仕事(小売店主、卸売店主、飲食店主、店員、生命保険外交員など)
- 5 サービスの仕事(家政婦、理容師、美容師、調理師、接客サービス従事者、マンション管理人、旅行・観光ガイドなど)
- 6 保安の仕事(警察官、自衛官、消防員、警備員など)
- 7 農林漁業の仕事(農林漁業作業員)
- 8 運輸・通信の仕事(鉄道機関士、バス・タクシー運転手、車掌、ラジオ・テレビ放送技術者、電話交換手など)
- 9 技能工・採掘・製造・建設および労務の仕事(鋳物工、化学工、板金工、電気機械器具組立工、修理工、パン・菓子製造工、印刷工、塗装工、電気工事作業員、大工、土木・舗装作業員、宅配便配達員、清掃員など)
- 10 その他の仕事(具体的に:)

問29 現在の勤め先で、あなたに適用されている始業時間と終業時間は、何時から何時までですか。

なお、フレックスタイム制や裁量労働制、交代制を採用している場合は、あてはまるところに○をつけ、あてはまる数値をご記入ください。また、SOHOや内職など、ご自宅で仕事をしている場合は、ふだん仕事をしている時間帯をご記入ください。

- 1 勤務時間帯は()時()分から()時()分まで
- 2 フレックスタイム制を採用している→1週間の労働時間()時間()分
- 3 裁量労働制である→1週間の労働時間()時間()分
- 4 その他(交代制など、具体的に:)

問30 あなたは最近1カ月間にどのくらい残業(休日出勤を含む)をしましたか。残業時間数をご記入ください。なお、残業をしなかった場合は「0」とご記入ください。

()時間くらい

問31 あなたの勤め先までの通勤時間はどれくらいですか。通勤方法に関係なく、必要な時間をご記入ください。

およそ()時間()分

問32 昨年の有給休暇の付与日数は何日でしたか。また、あなたは昨年、有給休暇を何日取得しましたか。なお、有給休暇が付与されていなかったり、取得しなかったりした場合は場合は「0」とご記入ください。

()日付与されて()日取得した

問33 昨年1年間の税込み収入はどれくらいですか。あてはまるものを1つ選んで番号に○をつけてください。

- | | |
|------------------|---------------------|
| 1 100万円未満 | 8 700万円以上800万円未満 |
| 2 100万円以上200万円未満 | 9 800万円以上1000万円未満 |
| 3 200万円以上300万円未満 | 10 1000万円1200万円未満 |
| 4 300万円以上400万円未満 | 11 1200万円以上1500万円未満 |
| 5 400万円以上500万円未満 | 12 1500万円以上2000万円未満 |
| 6 500万円以上600万円未満 | 13 2000万円以上 |
| 7 600万円以上700万円未満 | |

問34 あなたご自身の昨年の収入は、一昨年に比べると増えましたか、減りましたか。あてはまるものを1つ選んで番号に○をつけてください。

- | | |
|-----------------------|---------------------|
| 1 大幅に増えた(20%以上の増加) | 4 やや減った(5~20%程度の減少) |
| 2 やや増えた(5~20%程度の増加) | 5 大幅に減った(20%以上の減少) |
| 3 ほとんど変わらない(±5%以下の増減) | |

問35 あなたは仕事をするうえで次の項目についてどう感じていますか。それぞれの項目についてあてはまるものを1つ選んで番号に○をつけてください。

	満足	どちらかといえば満足	どちらでもない	どちらかといえば不満	不満
賃金	1	2	3	4	5
労働時間	1	2	3	4	5
休日数	1	2	3	4	5
仕事のしやすさ	1	2	3	4	5
配置、勤務地	1	2	3	4	5
評価の公平性	1	2	3	4	5
昇進	1	2	3	4	5
保有している資格の活用	1	2	3	4	5
経験や専門能力の活用	1	2	3	4	5
教育制度・能力開発をうける機会	1	2	3	4	5
福利厚生	1	2	3	4	5
職場の人間関係	1	2	3	4	5
雇用の安定性(解雇などのおそれがない)	1	2	3	4	5
将来の雇用の保障	1	2	3	4	5
職業生活と家庭生活のバランス	1	2	3	4	5
職業生活全般	1	2	3	4	5

問36 あなたの勤め先では定年まで働き続けることができますか。あてはまるものを1つ選んで番号に○をつけてください。

- 1 ほぼ全員が現在の勤務先で定年年齢まで働き続けることができる
- 2 半数以上の者が定年まで現在の職場で働き続けることができる
- 3 2、3割の者が定年まで現在の職場で働き続けることができる
- 4 役職者などごく一部の者が定年まで現在の職場で働き続けることができる
- 5 その他(具体的に)
- 6 わからない

} 付問(1)(2)にご回答ください。

付問(1) 現在の勤め先以外へ移る場合、どのようにして移ることが多いですか。あてはまるものをすべて選んで番号に○をつけてください。

- 1 現在の勤め先企業が関連会社や取引先などを紹介してくれて、そこで働く
- 2 現在の勤め先企業が人材紹介会社等を紹介し、そこを通じて次の仕事を探す
- 3 自分で次の仕事を探す
- 4 その他(具体的に)
- 5 わからない

付問(2) 現在の勤め先以外へ移る場合、職位や賃金はどのように変化しますか。それぞれについてあてはまるものを1つ選んで番号に○をつけてください。

- | | |
|--|--|
| <p>①職位</p> <ol style="list-style-type: none"> 1 職位は上がる 2 職位は同じくらい 3 職位は下がる 4 ケースバイケース 5 わからない 6 その他 <p>(具体的に)</p> | <p>②賃金</p> <ol style="list-style-type: none"> 1 賃金は上がる 2 賃金は同じくらい 3 賃金は下がる 4 ケースバイケース 5 わからない 6 その他 <p>(具体的に)</p> |
|--|--|

問37 あなたの勤務先では定年前後の雇用のしくみはどのようなものですか。あてはまるものを1つ選んで番号に○をつけてください。

- 1 定年年齢に達したら全員がやめる
- 2 定年年齢に達してもなんらかの条件を満たす人だけが勤め続ける
- 3 定年年齢に達した後も希望者は全員が勤め続けることができる
- 4 定年がないので、全員がいつまでも勤め続けることができる
- 5 わからない

問38 あなたの勤務先では、勤続延長や再雇用などのしくみがありますか。あてはまるものを1つ選んで番号に○をつけてください。

- 1 そういしくみがあり、実際に適用者がいる
- 2 しくみはあるが、適用者はいない
- 3 そういしくみはない
- 4 わからない

問39 あなたは今後どのような職業生活をおくりたいと思いますか。あてはまるものを1つ選んで番号に○をつけてください。

- 1 いろいろな業務を経験して現在の勤め先の経営に携わりたい
- 2 現在の勤め先の管理職として仕事をしていきたい
- 3 自分の経験、専門、資格、特殊技能を活かして現在の勤め先で腕をふるいたい
- 4 昇進できるかどうかはともかく、定年まで現在の勤め先で勤めあげたい
- 5 自分の経験、資格、専門知識、特殊技能を活かせるならば、現在の勤め先にこだわらない
- 6 独立開業をして自分の力をためしたい
- 7 いいところがあればすぐにでも転職したい
- 8 特に希望はなく、成り行きに任せる
- 9 その他(具体的に)

問40 あなたが60歳代以降に働くとするば、Aの働き方とBの働き方、どちらの働き方を希望しますか。それぞれについてあてはまるものを1つ選んで番号に○をつけてください。現在収入をともなう仕事に就いていない方も、働くことを想定してご回答ください。

Aの働き方	Aに近い	どちらかといえばA	どちらともいえない	どちらかといえばB	Bに近い	Bの働き方
年齢に関係なくずっと働く	1	2	3	4	5	ある年齢になったら引退する
フルタイムで働く	1	2	3	4	5	短時間働く
役職や管理職として働く	1	2	3	4	5	一般社員として働く
公的年金額に関係なく働く	1	2	3	4	5	公的年金額が多ければ働かない
大企業で働く	1	2	3	4	5	中小企業で働く
毎日働く	1	2	3	4	5	週のうち何日か働く
高度に専門的な仕事をする	1	2	3	4	5	簡単な作業をする
企業で働く	1	2	3	4	5	独立、自営で働く
生活できるだけの給料がいい	1	2	3	4	5	給料は多いほどいい
経験を生かせる仕事をしたい	1	2	3	4	5	新しい仕事にチャレンジする
今の職場で働き続けたい	1	2	3	4	5	今までとは違う職場で働きたい

問41 あなたは収入を伴う仕事を何歳くらいまでしたいと思いますか。ずっと働き続けたいと思う人は「99」とご記入ください。また、もう働きたくないと思う人は「0」とご記入ください。
()歳くらいまで

V あなたのこれまでの働き方についてうかがいます。

問42 あなたは、学校を卒業してはじめて仕事についてから今まで、どのような仕事上の経歴をおもちですか。
以下では、転職などで勤め先が変わったときはもちろんですが、同じ勤め先で仕事の内容が変わった時、役職が変わった時、転勤になった時、育児休暇や病気で休職した時、出向・転籍した時、退職した時、収入をともなう仕事をしていなかったのが新たに就職した時などについても1ページ使い、現在まで空白期間がないよう、ご記入ください。
なお、仕事をしていなかった期間についても1ページ使ってご回答ください。

記入上の注意

- 1ページに1つの仕事に関する質問が割り当てられています。
- その仕事や休職期間、時期、勤め先の業種、従業上の地位、役職名、主な仕事、具体的な仕事内容、仕事を変えた理由をご回答ください。

学校を卒業して最初に就いた仕事についてうかがいます。		
職歴1	(1) その仕事をはじめてのはいつですか。	西暦()年()月から
	(2) 収入をともなう仕事をしていましたか(1つに○)。	1 はい→下の(3)～(8)にご回答ください 2 いいえ→下の(8)にご回答ください
	(3) 勤め先の業種(産業)は何でしたか(1つに○)。	1 農業 2 林業 3 漁業 4 鉱業 5 建設業 6 製造業 7 電気ガス熱供給・水道業 8 情報通信業 9 運輸業 10 卸売・小売業 11 金融・保険業 12 不動産業 13 飲食店、宿泊業 14 医療、福祉 15 教育、学習支援業 16 複合サービス業(郵便局、協同組合) 17 サービス業(他に分類されないもの) 18 公務 19 その他(具体的に)
	(4) 勤め先(工場や支店単位ではなく組織全体)の従業員数はどれくらいでしたか(1つに○)。	1 0人 2 1～4人 3 5～9人 4 10～29人 5 30～99人 6 100～299人 7 300～999人 8 1000人以上 9 官公庁・学校 10 わからない
	(5) 従業上の地位は何でしたか(1つに○)。	1 正規雇用者 2 非正規雇用者(パート、アルバイト、派遣、嘱託など) 3 経営者 4 自営業者(農林漁業を含む) 5 家族従業員(家業手伝い、農林漁業を含む) 6 自由業 7 内職 8 その他(具体的に)
	(6) 役職名は何でしたか(1つに○)。	1 部長相当職以上 2 課長相当職 3 課長補佐、課長代理相当職 4 係長、主任相当職 5 役職なし 6 その他(具体的に)
	(7) 主な仕事は何でしたか(1つに○)。	1 専門的・技術的な仕事 2 管理的な仕事(課長・課長相当以上) 3 事務的な仕事 4 販売の仕事 5 サービスの仕事 6 保安の仕事 7 農林漁業の仕事 8 運輸・通信の仕事 9 技能工・採掘・製造・建設および労務の仕事 10 その他の仕事(具体的に :)
	(8) その仕事、休職期間、無職の期間が終わった理由は何ですか(あてはまるものすべてに○)。 なお、上の(2)～(7)に変更がなく現在に至っている場合は「13 現職」に○をつけてください。	1 配属部署が変わった 2 役職が変わった 3 従業上の地位が変わった 4 転勤した 5 休職した 6 出向した(出向から戻った) 7 転籍した 8 退職した(契約期間の満了、定年など) 9 転職した 10 解雇、勤め先の都合 11 新たに仕事に就いた 12 その他(具体的に :) 13 現職

(以下省略)

第2回調査基本集計表（「本」は本人票、「配」は配偶者票の質問番号をあらわす）

(本F4)

		住居									
		持ち家（ローン返済中）	持ち家（ローン返済なし）	社宅・寮	民間の賃貸住宅	公営住宅	公社・公団住宅	親・近親者の持ち家	その他	合計	
年齢	40歳未満	度数 0	0	0	0	0	0	0	0	0	
		行% 0.0%	0.0%	0.0%	0.0%	0.0%	0.0%	0.0%	0.0%	0.0%	
	40歳以上45歳未満	度数 36	11	0	13	0	1	4	0	65	
		行% 55.4%	16.9%	0.0%	20.0%	0.0%	1.5%	6.2%	0.0%	100.0%	
	45歳以上50歳未満	度数 58	22	0	9	0	5	3	1	98	
		行% 59.2%	22.4%	0.0%	9.2%	0.0%	5.1%	3.1%	1.0%	100.0%	
	50歳以上55歳未満	度数 26	14	0	4	0	3	0	0	47	
		行% 55.3%	29.8%	0.0%	8.5%	0.0%	6.4%	0.0%	0.0%	100.0%	
	55歳以上60歳未満	度数 5	8	0	2	0	1	0	1	17	
		行% 29.4%	47.1%	0.0%	11.8%	0.0%	5.9%	0.0%	5.9%	100.0%	
60歳以上	度数 0	0	0	0	0	0	0	0	0		
	行% 0.0%	0.0%	0.0%	0.0%	0.0%	0.0%	0.0%	0.0%	0.0%		
合計	度数 125	55	0	28	0	10	7	2	227		
	行% 55.1%	24.2%	0.0%	12.3%	0.0%	4.4%	3.1%	0.9%	100.0%		
性別	男性	度数 114	46	0	21	0	8	4	2	195	
		行% 58.5%	23.6%	0.0%	10.8%	0.0%	4.1%	2.1%	1.0%	100.0%	
	女性	度数 11	9	0	7	0	2	3	0	32	
		行% 34.4%	28.1%	0.0%	21.9%	0.0%	6.3%	9.4%	0.0%	100.0%	
合計	度数 125	55	0	28	0	10	7	2	227		
	行% 55.1%	24.2%	0.0%	12.3%	0.0%	4.4%	3.1%	0.9%	100.0%		
最終学歴	中学校	度数 0	0	0	0	0	0	0	0	0	
		行% 0.0%	0.0%	0.0%	0.0%	0.0%	0.0%	0.0%	0.0%	0.0%	
	高等学校	度数 14	3	0	6	0	1	1	0	25	
		行% 56.0%	12.0%	0.0%	24.0%	0.0%	4.0%	4.0%	0.0%	100.0%	
	短大高専専門	度数 18	11	0	7	0	1	1	0	38	
		行% 47.4%	28.9%	0.0%	18.4%	0.0%	2.6%	2.6%	0.0%	100.0%	
	大学大学院	度数 93	41	0	15	0	8	5	2	164	
	行% 56.7%	25.0%	0.0%	9.1%	0.0%	4.9%	3.0%	1.2%	100.0%		
合計	度数 125	55	0	28	0	10	7	2	227		
	行% 55.1%	24.2%	0.0%	12.3%	0.0%	4.4%	3.1%	0.9%	100.0%		
婚姻上の地位	未婚	度数 8	10	0	11	0	0	2	0	31	
		行% 25.8%	32.3%	0.0%	35.5%	0.0%	0.0%	6.5%	0.0%	100.0%	
	既婚	度数 116	45	0	17	0	10	5	2	195	
		行% 59.5%	23.1%	0.0%	8.7%	0.0%	5.1%	2.6%	1.0%	100.0%	
合計	度数 124	55	0	28	0	10	7	2	226		
	行% 54.9%	24.3%	0.0%	12.4%	0.0%	4.4%	3.1%	0.9%	100.0%		
居住地	東京	度数 73	34	0	21	0	5	5	1	139	
		行% 52.5%	24.5%	0.0%	15.1%	0.0%	3.6%	3.6%	0.7%	100.0%	
	大阪	度数 51	21	0	7	0	5	2	1	87	
		行% 58.6%	24.1%	0.0%	8.0%	0.0%	5.7%	2.3%	1.1%	100.0%	
合計	度数 124	55	0	28	0	10	7	2	226		
	行% 54.9%	24.3%	0.0%	12.4%	0.0%	4.4%	3.1%	0.9%	100.0%		

(本F4付)

		住宅ローン完済年数カテゴリー							
		5年未満	10年以上未満	15年以上未満	20年以上未満	25年以上未満	30年以上未満	30年以上	合計
年齢	40歳未満	度数 0	0	0	0	0	0	0	0
		行% 0.0%	0.0%	0.0%	0.0%	0.0%	0.0%	0.0%	0.0%
	40歳以上45歳未満	度数 0	2	1	7	7	8	11	36
		行% 0.0%	5.6%	2.8%	19.4%	19.4%	22.2%	30.6%	100.0%
	45歳以上50歳未満	度数 4	8	11	9	8	11	7	58
		行% 6.9%	13.8%	19.0%	15.5%	13.8%	19.0%	12.1%	100.0%
	50歳以上55歳未満	度数 3	5	3	7	5	2	1	26
		行% 11.5%	19.2%	11.5%	26.9%	19.2%	7.7%	3.8%	100.0%
	55歳以上60歳未満	度数 1	2	1	0	0	0	1	5
		行% 20.0%	40.0%	20.0%	0.0%	0.0%	0.0%	20.0%	100.0%
60歳以上	度数 0	0	0	0	0	0	0	0	
	行% 0.0%	0.0%	0.0%	0.0%	0.0%	0.0%	0.0%	0.0%	
合計	度数 8	17	16	23	20	21	20	125	
	行% 6.4%	13.6%	12.8%	18.4%	16.0%	16.8%	16.0%	100.0%	
性別	男性	度数 6	17	14	21	18	21	17	114
		行% 5.3%	14.9%	12.3%	18.4%	15.8%	18.4%	14.9%	100.0%
	女性	度数 2	0	2	2	2	0	3	11
		行% 18.2%	0.0%	18.2%	18.2%	18.2%	0.0%	27.3%	100.0%
合計	度数 8	17	16	23	20	21	20	125	
	行% 6.4%	13.6%	12.8%	18.4%	16.0%	16.8%	16.0%	100.0%	
最終学歴	中学校	度数 0	0	0	0	0	0	0	0
		行% 0.0%	0.0%	0.0%	0.0%	0.0%	0.0%	0.0%	0.0%
	高等学校	度数 0	1	3	2	5	0	3	14
		行% 0.0%	7.1%	21.4%	14.3%	35.7%	0.0%	21.4%	100.0%
	短大高専専門	度数 1	2	3	3	3	2	4	18
		行% 5.6%	11.1%	16.7%	16.7%	16.7%	11.1%	22.2%	100.0%
	大学大学院	度数 7	14	10	18	12	19	13	93
	行% 7.5%	15.1%	10.8%	19.4%	12.9%	20.4%	14.0%	100.0%	
合計	度数 8	17	16	23	20	21	20	125	
	行% 6.4%	13.6%	12.8%	18.4%	16.0%	16.8%	16.0%	100.0%	
婚姻上の地位	未婚	度数 0	1	2	2	2	0	1	8
		行% 0.0%	12.5%	25.0%	25.0%	25.0%	0.0%	12.5%	100.0%
	既婚	度数 8	16	14	20	18	21	19	116
		行% 6.9%	13.8%	12.1%	17.2%	15.5%	18.1%	16.4%	100.0%
合計	度数 8	17	16	22	20	21	20	124	
	行% 6.5%	13.7%	12.9%	17.7%	16.1%	16.9%	16.1%	100.0%	
居住地	東京	度数 3	8	10	15	10	16	11	73
		行% 4.1%	11.0%	13.7%	20.5%	13.7%	21.9%	15.1%	100.0%
	大阪	度数 5	9	6	7	10	5	9	51
		行% 9.8%	17.6%	11.8%	13.7%	19.6%	9.8%	17.6%	100.0%
合計	度数 8	17	16	22	20	21	20	124	
	行% 6.5%	13.7%	12.9%	17.7%	16.1%	16.9%	16.1%	100.0%	

(本F5)

		転居		
		転居しない	転居した	合計
年齢	40歳未満	度数 0	0	0
		行 % 0.0%	0.0%	0.0%
	40歳以上45歳未満	度数 60	5	65
		行 % 92.3%	7.7%	100.0%
	45歳以上50歳未満	度数 103	2	105
		行 % 98.1%	1.9%	100.0%
	50歳以上55歳未満	度数 47	3	50
		行 % 94.0%	6.0%	100.0%
	55歳以上60歳未満	度数 16	0	16
		行 % 100.0%	0.0%	100.0%
	60歳以上	度数 0	0	0
		行 % 0.0%	0.0%	0.0%
合計	度数 226	10	236	
	行 % 95.8%	4.2%	100.0%	
性別	男性	度数 195	9	204
		行 % 95.6%	4.4%	100.0%
	女性	度数 31	1	32
		行 % 96.9%	3.1%	100.0%
合計	度数 226	10	236	
	行 % 95.8%	4.2%	100.0%	
最終学歴	中学校	度数 0	0	0
		行 % 0.0%	0.0%	0.0%
	高等学校	度数 24	1	25
		行 % 96.0%	4.0%	100.0%
	短大高専専門	度数 38	2	40
		行 % 95.0%	5.0%	100.0%
大学大学院	度数 164	7	171	
	行 % 95.9%	4.1%	100.0%	
合計	度数 226	10	236	
	行 % 95.8%	4.2%	100.0%	
婚姻上の地位	未婚	度数 29	2	31
		行 % 93.5%	6.5%	100.0%
	既婚	度数 196	8	204
		行 % 96.1%	3.9%	100.0%
合計	度数 225	10	235	
	行 % 95.7%	4.3%	100.0%	
居住地	東京	度数 140	5	145
		行 % 96.6%	3.4%	100.0%
	大阪	度数 85	5	90
		行 % 94.4%	5.6%	100.0%
合計	度数 225	10	235	
	行 % 95.7%	4.3%	100.0%	

(本F5付)

		転居理由(複数回答)										
		自分の転勤	自分の転職	配偶者の転勤	配偶者の転職	家・マンション購入	公営住宅入居	親から独立	親と同居	子育て・子供の教育	その他	
年齢カテゴリー	40歳未満	度数 0	0	0	0	0	0	0	0	0	0	0
		行 % 0.0%	0.0%	0.0%	0.0%	0.0%	0.0%	0.0%	0.0%	0.0%	0.0%	0.0%
	40歳以上45歳未満	度数 0	0	0	0	4	0	0	0	0	0	1
		行 % 0.0%	0.0%	0.0%	0.0%	80.0%	0.0%	0.0%	0.0%	0.0%	0.0%	20.0%
	45歳以上50歳未満	度数 1	0	0	0	0	0	0	1	0	0	0
		行 % 50.0%	0.0%	0.0%	0.0%	0.0%	0.0%	0.0%	50.0%	0.0%	0.0%	0.0%
	50歳以上55歳未満	度数 1	0	0	0	1	0	0	1	0	0	0
		行 % 33.3%	0.0%	0.0%	0.0%	33.3%	0.0%	0.0%	33.3%	0.0%	0.0%	0.0%
	55歳以上60歳未満	度数 0	0	0	0	0	0	0	0	0	0	0
		行 % 0.0%	0.0%	0.0%	0.0%	0.0%	0.0%	0.0%	0.0%	0.0%	0.0%	0.0%
	60歳以上	度数 0	0	0	0	0	0	0	0	0	0	0
		行 % 0.0%	0.0%	0.0%	0.0%	0.0%	0.0%	0.0%	0.0%	0.0%	0.0%	0.0%
合計	度数 2	0	0	0	5	0	0	2	0	1	1	
	行 % 20.0%	0.0%	0.0%	0.0%	50.0%	0.0%	0.0%	20.0%	0.0%	10.0%	10.0%	
性別	男性	度数 2	0	0	0	4	0	0	2	0	1	
		行 % 22.2%	0.0%	0.0%	0.0%	44.4%	0.0%	0.0%	22.2%	0.0%	11.1%	
	女性	度数 0	0	0	0	1	0	0	0	0	0	
		行 % 0.0%	0.0%	0.0%	0.0%	100.0%	0.0%	0.0%	0.0%	0.0%	0.0%	
合計	度数 2	0	0	0	5	0	0	2	0	1		
	行 % 20.0%	0.0%	0.0%	0.0%	50.0%	0.0%	0.0%	20.0%	0.0%	10.0%		
最終学歴	中学校	度数 0	0	0	0	0	0	0	0	0	0	
		行 % 0.0%	0.0%	0.0%	0.0%	0.0%	0.0%	0.0%	0.0%	0.0%	0.0%	
	高等学校	度数 0	0	0	0	1	0	0	0	0	0	
		行 % 0.0%	0.0%	0.0%	0.0%	100.0%	0.0%	0.0%	0.0%	0.0%	0.0%	
	短大高専専門	度数 0	0	0	0	2	0	0	0	0	0	
		行 % 0.0%	0.0%	0.0%	0.0%	100.0%	0.0%	0.0%	0.0%	0.0%	0.0%	
大学大学院	度数 2	0	0	0	2	0	0	2	0	1		
	行 % 28.6%	0.0%	0.0%	0.0%	28.6%	0.0%	0.0%	28.6%	0.0%	14.3%		
合計	度数 2	0	0	0	5	0	0	2	0	1		
	行 % 20.0%	0.0%	0.0%	0.0%	50.0%	0.0%	0.0%	20.0%	0.0%	10.0%		
婚姻上の地位	未婚	度数 0	0	0	0	1	0	0	0	0	1	
		行 % 0.0%	0.0%	0.0%	0.0%	50.0%	0.0%	0.0%	0.0%	0.0%	50.0%	
	既婚	度数 2	0	0	0	4	0	0	2	0	0	
		行 % 25.0%	0.0%	0.0%	0.0%	50.0%	0.0%	0.0%	25.0%	0.0%	0.0%	
合計	度数 2	0	0	0	5	0	0	2	0	1		
	行 % 20.0%	0.0%	0.0%	0.0%	50.0%	0.0%	0.0%	20.0%	0.0%	10.0%		
居住地	東京	度数 1	0	0	0	3	0	0	1	0	0	
		行 % 20.0%	0.0%	0.0%	0.0%	60.0%	0.0%	0.0%	20.0%	0.0%	0.0%	
	大阪	度数 1	0	0	0	2	0	0	1	0	1	
		行 % 20.0%	0.0%	0.0%	0.0%	40.0%	0.0%	0.0%	20.0%	0.0%	20.0%	
合計	度数 2	0	0	0	5	0	0	2	0	1		
	行 % 20.0%	0.0%	0.0%	0.0%	50.0%	0.0%	0.0%	20.0%	0.0%	10.0%		

(本F6)

		居住年数カテゴリー								合計
		5年未満	10年以上未満	15年以上未満	20年以上未満	25年以上未満	30年以上未満	35年以上	合計	
年齢	40歳未満	度数	0	0	0	0	0	0	0	0
		行%	0.0%	0.0%	0.0%	0.0%	0.0%	0.0%	0.0%	0.0%
	40歳以上45歳未満	度数	21	28	10	0	0	3	63	
		行%	33.3%	44.4%	15.9%	0.0%	1.6%	0.0%	4.8%	100.0%
	45歳以上50歳未満	度数	30	29	15	17	5	2	5	103
		行%	29.1%	28.2%	14.6%	16.5%	4.9%	1.9%	4.9%	100.0%
	50歳以上55歳未満	度数	12	16	5	7	5	0	4	49
		行%	24.5%	32.7%	10.2%	14.3%	10.2%	0.0%	8.2%	100.0%
	55歳以上60歳未満	度数	5	0	2	5	1	2	2	17
		行%	29.4%	0.0%	11.8%	29.4%	5.9%	11.8%	11.8%	100.0%
60歳以上	度数	0	0	0	0	0	0	0	0	
	行%	0.0%	0.0%	0.0%	0.0%	0.0%	0.0%	0.0%	0.0%	
合計	度数	68	73	32	29	12	4	14	232	
	行%	29.3%	31.5%	13.8%	12.5%	5.2%	1.7%	6.0%	100.0%	
性別	男性	度数	59	57	30	27	11	3	13	200
		行%	29.5%	28.5%	15.0%	13.5%	5.5%	1.5%	6.5%	100.0%
	女性	度数	9	16	2	2	1	1	1	32
		行%	28.1%	50.0%	6.3%	6.3%	3.1%	3.1%	3.1%	100.0%
合計	度数	68	73	32	29	12	4	14	232	
	行%	29.3%	31.5%	13.8%	12.5%	5.2%	1.7%	6.0%	100.0%	
最終学歴	中学校	度数	0	0	0	0	0	0	0	0
		行%	0.0%	0.0%	0.0%	0.0%	0.0%	0.0%	0.0%	0.0%
	高等学校	度数	5	8	4	4	2	1	1	25
		行%	20.0%	32.0%	16.0%	16.0%	8.0%	4.0%	4.0%	100.0%
	短大高専専門	度数	15	15	2	3	3	1	1	40
		行%	37.5%	37.5%	5.0%	7.5%	7.5%	2.5%	2.5%	100.0%
大学大学院	度数	48	50	26	22	7	2	12	167	
	行%	28.7%	29.9%	15.6%	13.2%	4.2%	1.2%	7.2%	100.0%	
合計	度数	68	73	32	29	12	4	14	232	
	行%	29.3%	31.5%	13.8%	12.5%	5.2%	1.7%	6.0%	100.0%	
婚姻上の地位	未婚	度数	8	12	2	2	1	0	5	30
		行%	26.7%	40.0%	6.7%	6.7%	3.3%	0.0%	16.7%	100.0%
	既婚	度数	60	61	30	26	11	4	9	201
		行%	29.9%	30.3%	14.9%	12.9%	5.5%	2.0%	4.5%	100.0%
合計	度数	68	73	32	28	12	4	14	231	
	行%	29.4%	31.6%	13.9%	12.1%	5.2%	1.7%	6.1%	100.0%	
居住地	東京	度数	42	51	18	13	8	1	10	143
		行%	29.4%	35.7%	12.6%	9.1%	5.6%	0.7%	7.0%	100.0%
	大阪	度数	26	22	14	15	4	3	4	88
		行%	29.5%	25.0%	15.9%	17.0%	4.5%	3.4%	4.5%	100.0%
合計	度数	68	73	32	28	12	4	14	231	
	行%	29.4%	31.6%	13.9%	12.1%	5.2%	1.7%	6.1%	100.0%	

(本F7)

		世帯収入												合計		
		100万円未満	2100万円未満	3200万円未満	4300万円未満	5400万円未満	6500万円未満	7600万円未満	8700万円未満	10000万円未満	11200万円未満	11500万円未満	21500万円未満		20000万円以上	
年齢	40歳未満	度数	0	0	0	0	0	0	0	0	0	0	0	0	0	0
		行%	0.0%	0.0%	0.0%	0.0%	0.0%	0.0%	0.0%	0.0%	0.0%	0.0%	0.0%	0.0%	0.0%	0.0%
	40歳以上45歳未満	度数	0	0	1	1	5	7	11	9	14	7	8	1	1	65
		行%	0.0%	0.0%	1.5%	1.5%	7.7%	10.8%	16.9%	13.8%	21.5%	10.8%	12.3%	1.5%	1.5%	100.0%
	45歳以上50歳未満	度数	0	0	0	5	5	8	9	15	32	13	9	5	4	105
		行%	0.0%	0.0%	0.0%	4.8%	4.8%	7.6%	8.6%	14.3%	30.5%	12.4%	8.6%	4.8%	3.8%	100.0%
	50歳以上55歳未満	度数	0	0	0	3	1	3	3	6	11	10	2	0	0	49
		行%	0.0%	0.0%	0.0%	6.1%	2.0%	6.1%	6.1%	12.2%	22.4%	20.4%	4.1%	0.0%	0.0%	100.0%
	55歳以上60歳未満	度数	0	0	1	0	3	1	4	1	2	1	3	0	0	17
		行%	0.0%	0.0%	5.9%	0.0%	17.6%	5.9%	5.9%	23.5%	5.9%	11.8%	5.9%	17.6%	0.0%	100.0%
60歳以上	度数	0	0	0	0	0	0	0	0	0	0	0	0	0	0	
	行%	0.0%	0.0%	0.0%	0.0%	0.0%	0.0%	0.0%	0.0%	0.0%	0.0%	0.0%	0.0%	0.0%	0.0%	
合計	度数	0	0	2	9	14	19	24	34	58	32	28	11	5	236	
	行%	0.0%	0.0%	0.8%	3.8%	5.9%	8.1%	10.2%	14.4%	24.6%	13.6%	11.9%	4.7%	2.1%	100.0%	
性別	男性	度数	0	0	1	7	11	14	21	31	53	30	25	8	3	204
		行%	0.0%	0.0%	0.5%	3.4%	5.4%	6.9%	10.3%	15.2%	26.0%	14.7%	12.3%	3.9%	1.5%	100.0%
	女性	度数	0	0	1	2	3	5	3	3	5	2	3	3	2	32
		行%	0.0%	0.0%	3.1%	6.3%	9.4%	15.6%	9.4%	9.4%	15.6%	6.3%	9.4%	9.4%	6.3%	100.0%
合計	度数	0	0	2	9	14	19	24	34	58	32	28	11	5	236	
	行%	0.0%	0.0%	0.8%	3.8%	5.9%	8.1%	10.2%	14.4%	24.6%	13.6%	11.9%	4.7%	2.1%	100.0%	
最終学歴	中学校	度数	0	0	0	0	0	0	0	0	0	0	0	0	0	
		行%	0.0%	0.0%	0.0%	0.0%	0.0%	0.0%	0.0%	0.0%	0.0%	0.0%	0.0%	0.0%	0.0%	
	高等学校	度数	0	0	1	3	4	3	1	5	3	3	2	0	0	25
		行%	0.0%	0.0%	4.0%	12.0%	16.0%	12.0%	4.0%	20.0%	12.0%	12.0%	8.0%	0.0%	0.0%	100.0%
	短大高専専門	度数	0	0	0	3	4	3	9	8	8	1	2	2	0	40
		行%	0.0%	0.0%	0.0%	7.5%	10.0%	7.5%	22.5%	20.0%	20.0%	2.5%	5.0%	5.0%	0.0%	100.0%
大学大学院	度数	0	0	1	3	6	13	14	21	47	28	24	9	5	171	
	行%	0.0%	0.0%	0.6%	1.8%	3.5%	7.6%	8.2%	12.3%	27.5%	16.4%	14.0%	5.3%	2.9%	100.0%	
合計	度数	0	0	2	9	14	19	24	34	58	32	28	11	5	236	
	行%	0.0%	0.0%	0.8%	3.8%	5.9%	8.1%	10.2%	14.4%	24.6%	13.6%	11.9%	4.7%	2.1%	100.0%	
婚姻上の地位	未婚	度数	0	0	1	3	5	7	3	4	1	5	1	0	0	30
		行%	0.0%	0.0%	3.3%	10.0%	16.7%	23.3%	10.0%	13.3%	3.3%	16.7%	3.3%	0.0%	0.0%	100.0%
	既婚	度数	0	0	1	6	9	11	21	30	57	27	27	11	5	205
		行%	0.0%	0.0%	0.5%	2.9%	4.4%	5.4%	10.2%	14.6%	27.8%	13.2%	13.2%	5.4%	2.4%	100.0%
合計	度数	0	0	2	9	14	18	24	34	58	32	28	11	5	235	
	行%	0.0%	0.0%	0.9%	3.8%	6.0%	7.7%	10.2%	14.5%	24.7%	13.6%	11.9%	4.7%	2.1%	100.0%	
居住地	東京	度数	0	0	1	5	10	10	11	16	39	25	16	7	4	144
		行%	0.0%	0.0%	0.7%	3.5%	6.9%	6.9%	7.6%	11.1%	27.1%	17.4%	11.1%	4.9%	2.8%	100.0%
	大阪	度数	0	0	1	4	4	8	13	18	19	7	12	4	1	91
		行%	0.0%	0.0%	1.1%	4.4%	4.4%	8.8%	14.3%	19.8%	20.9%	7.7%	13.2%	4.4%	1.1%	100.0%
合計	度数	0	0	2	9	14	18	24	34	58	32	28	11	5	235	
	行%	0.0%	0.0%	0.9%	3.8%	6.0%	7.7%	10.2%	14.5%	24.7%	13.6%	11.9%	4.7%	2.1%	100.0%	

(本F9、配F4)

	健康状態						
	健康である	治療を要するほどではない	通院治療中	休職して治療に専念	その他	合計	
年齢	40歳未満	度数 23	4	4	0	0	31
	行%	74.2%	12.9%	12.9%	0.0%	0.0%	100.0%
	40歳以上45歳未満	度数 58	38	31	0	0	127
	行%	45.7%	29.9%	24.4%	0.0%	0.0%	100.0%
	45歳以上50歳未満	度数 75	59	34	1	0	169
	行%	44.4%	34.9%	20.1%	0.6%	0.0%	100.0%
	50歳以上55歳未満	度数 33	20	18	1	0	72
	行%	45.8%	27.8%	25.0%	1.4%	0.0%	100.0%
	55歳以上60歳未満	度数 14	5	6	0	0	25
	行%	56.0%	20.0%	24.0%	0.0%	0.0%	100.0%
60歳以上	度数 1	0	0	0	0	1	
行%	100.0%	0.0%	0.0%	0.0%	0.0%	100.0%	
合計	度数 204	126	93	2	0	425	
行%	48.0%	29.6%	21.9%	0.5%	0.0%	100.0%	
性別	男性	度数 96	73	51	0	0	220
	行%	43.6%	33.2%	23.2%	0.0%	0.0%	100.0%
	女性	度数 109	53	42	2	0	206
	行%	52.9%	25.7%	20.4%	1.0%	0.0%	100.0%
合計	度数 205	126	93	2	0	426	
行%	48.1%	29.6%	21.8%	0.5%	0.0%	100.0%	
最終学歴	中学校	度数 0	0	1	0	0	1
	行%	0.0%	0.0%	100.0%	0.0%	0.0%	100.0%
	高等学校	度数 32	26	17	0	0	75
	行%	42.7%	34.7%	22.7%	0.0%	0.0%	100.0%
	短大高専専門	度数 65	27	25	1	0	118
	行%	55.1%	22.9%	21.2%	0.8%	0.0%	100.0%
	大学大学院	度数 108	74	50	1	0	233
行%	46.4%	31.8%	21.5%	0.4%	0.0%	100.0%	
合計	度数 205	127	93	2	0	427	
行%	48.0%	29.7%	21.8%	0.5%	0.0%	100.0%	
婚姻上の地位	未婚	度数 15	7	9	0	0	31
	行%	48.4%	22.6%	29.0%	0.0%	0.0%	100.0%
	既婚	度数 189	117	84	2	0	392
	行%	48.2%	29.8%	21.4%	0.5%	0.0%	100.0%
合計	度数 204	124	93	2	0	423	
行%	48.2%	29.3%	22.0%	0.5%	0.0%	100.0%	
居住地	東京	度数 128	89	56	2	0	255
	行%	50.2%	27.1%	22.0%	0.8%	0.0%	100.0%
	大阪	度数 76	55	37	0	0	168
	行%	45.2%	32.7%	22.0%	0.0%	0.0%	100.0%
合計	度数 204	124	93	2	0	423	
行%	48.2%	29.3%	22.0%	0.5%	0.0%	100.0%	

(本F10)

		第一子																	
		一子男性	一子女性	一子未就	一子小学	一子中学	一子高校	一子短大	一子大学	一子他	一子有職	一子無職	一子同居	一子別居	一子扶養	一子扶無	一子未婚	一子既婚	一子無回答
年齢	40歳未満	度数 0	0	0	0	0	0	0	0	0	0	0	0	0	0	0	0	0	0
	行%	0.0%	0.0%	0.0%	0.0%	0.0%	0.0%	0.0%	0.0%	0.0%	0.0%	0.0%	0.0%	0.0%	0.0%	0.0%	0.0%	0.0%	0.0%
	40歳以上45歳未満	度数 21	19	3	19	6	9	0	3	0	0	2	38	2	37	4	39	0	24
	行%	32.3%	29.2%	4.6%	29.2%	9.2%	13.8%	0.0%	4.6%	0.0%	3.1%	58.5%	3.1%	56.9%	6.2%	60.0%	0.0%	36.9%	
	45歳以上50歳未満	度数 44	43	4	13	12	27	6	15	3	9	10	80	6	79	7	83	3	18
	行%	41.9%	41.0%	3.8%	12.4%	11.4%	25.7%	5.7%	14.3%	2.9%	8.6%	9.5%	76.2%	5.7%	75.2%	6.7%	79.0%	2.9%	17.1%
	50歳以上55歳未満	度数 28	18	0	3	6	1	0	17	1	16	10	38	8	29	17	43	3	4
	行%	56.0%	36.0%	0.0%	6.0%	12.0%	2.0%	0.0%	34.0%	2.0%	32.0%	20.0%	76.0%	16.0%	58.0%	34.0%	86.0%	6.0%	8.0%
	55歳以上60歳未満	度数 11	3	0	0	1	3	0	2	0	7	1	10	4	5	9	11	3	3
	行%	64.7%	17.8%	0.0%	0.0%	5.9%	17.6%	0.0%	11.8%	0.0%	41.2%	5.9%	58.8%	23.5%	29.4%	52.9%	64.7%	17.6%	17.6%
60歳以上	度数 0	0	0	0	0	0	0	0	0	0	0	0	0	0	0	0	0	0	
行%	0.0%	0.0%	0.0%	0.0%	0.0%	0.0%	0.0%	0.0%	0.0%	0.0%	0.0%	0.0%	0.0%	0.0%	0.0%	0.0%	0.0%	0.0%	
合計	度数 104	83	7	35	25	40	6	37	4	32	23	166	20	150	37	176	9	49	
行%	43.9%	35.0%	3.0%	14.8%	10.5%	16.9%	2.5%	15.6%	1.7%	13.5%	9.7%	70.0%	8.4%	63.3%	15.6%	74.3%	3.8%	20.7%	
性別	男性	度数 97	79	7	35	23	39	6	34	3	28	21	159	16	148	28	166	8	28
	行%	47.3%	38.5%	3.4%	17.1%	11.2%	19.0%	2.9%	16.6%	1.5%	13.7%	10.2%	77.6%	7.8%	72.2%	13.7%	81.0%	3.9%	13.7%
	女性	度数 7	4	0	2	1	0	3	1	4	2	7	4	2	9	10	1	21	
	行%	21.9%	12.5%	0.0%	6.3%	3.1%	0.0%	9.4%	3.1%	12.5%	6.3%	21.9%	12.5%	6.3%	28.1%	31.3%	3.1%	65.6%	
合計	度数 104	83	7	35	25	40	6	37	4	32	23	166	20	150	37	176	9	49	
行%	43.9%	35.0%	3.0%	14.8%	10.5%	16.9%	2.5%	15.6%	1.7%	13.5%	9.7%	70.0%	8.4%	63.3%	15.6%	74.3%	3.8%	20.7%	
最終学歴	中学校	度数 0	0	0	0	0	0	0	0	0	0	0	0	0	0	0	0	0	
	行%	0.0%	0.0%	0.0%	0.0%	0.0%	0.0%	0.0%	0.0%	0.0%	0.0%	0.0%	0.0%	0.0%	0.0%	0.0%	0.0%	0.0%	
	高等学校	度数 14	4	0	1	1	3	0	4	0	6	2	11	7	10	8	16	2	7
	行%	56.0%	16.0%	0.0%	4.0%	4.0%	12.0%	0.0%	16.0%	0.0%	24.0%	8.0%	44.0%	28.0%	40.0%	32.0%	64.0%	8.0%	28.0%
	短大高専専門	度数 12	15	3	8	3	3	0	3	1	6	3	25	2	18	9	26	1	13
	行%	30.0%	37.5%	7.5%	20.0%	7.5%	7.5%	0.0%	7.5%	2.5%	15.0%	7.5%	62.5%	5.0%	45.0%	22.5%	65.0%	2.5%	32.5%
	大学大学院	度数 78	64	4	26	21	34	6	30	3	20	18	130	11	122	20	134	6	29
行%	45.3%	37.2%	2.3%	15.1%	12.2%	19.8%	3.5%	17.4%	1.7%	11.6%	10.5%	75.6%	6.4%	70.9%	11.6%	77.9%	3.5%	16.9%	
合計	度数 104	83	7	35	25	40	6	37	4	32	23	166	20	150	37	176	9	49	
行%	43.9%	35.0%	3.0%	14.8%	10.5%	16.9%	2.5%	15.6%	1.7%	13.5%	9.7%	70.0%	8.4%	63.3%	15.6%	74.3%	3.8%	20.7%	
婚姻上の地位	未婚	度数 5	3	0	0	1	0	3	0	4	2	4	4	3	5	8	0	23	
	行%	16.1%	9.7%	0.0%	0.0%	3.2%	0.0%	9.7%	0.0%	12.9%	6.5%	12.9%	12.9%	9.7%	16.1%	25.8%	0.0%	74.2%	
	既婚	度数 98	80	7	35	24	39	6	34	4	28	21	161	16	146	32	167	9	26
	行%	47.8%	39.0%	3.4%	17.1%	11.7%	19.0%	2.9%	16.6%	2.0%	13.7%	10.2%	78.5%	7.8%	71.2%	15.6%	81.5%	4.4%	12.7%
合計	度数 103	83	7	35	24	40	6	37	4	32	23	165	20	149	37	175	9	49	
行%	43.6%	35.2%	3.0%	14.8%	10.2%	16.9%	2.5%	15.7%	1.7%	13.6%	9.7%	69.9%	8.5%	63.1%	15.7%	74.2%	3.8%	20.8%	
居住地	東京	度数 59	52	4	18	15	26	4	24	1	20	14	97	14	90	21	105	5	34
行%	40.7%	35.9%	2.8%	12.4%	10.3%	17.9%	2.8%	16.6%	0.7%	13.8%	9.7%	66.9%	9.7%	62.1%	14.5%	72.4%	3.4%	23.4%	
大阪	度数 44	31	3	17	9	14	2	13	3	12	9	68	6	59	16	70	4	15	
行%	48.4%	34.1%	3.3%	18.7%	9.9%	15.4%	2.2%	14.3%	3.3%	13.2%	9.9%	74.7%	6.6%	64.8%	17.6%	76.9%	4.4%	16.5%	
合計	度数 103	83	7	35	24	40	6	37	4	32	23	165	20	149	37	175	9	49	
行%	43.6%	35.2%	3.0%	14.8%	10.2%	16.9%	2.5%	15.7%	1.7%	13.6%	9.7%	69.9%	8.5%	63.1%	15.7%	74.2%	3.8%	20.8%	

			第二子																		
			二子男性	二子女性	二子未就	二子小学	二子中学	二子高校	二子短大	二子大学	二子他	二子有職	二子無職	二子同居	二子別居	二子扶養	二子扶無	二子未婚	二子既婚	二子無回答	
年齢	40歳未満	度数	0	0	0	0	0	0	0	0	0	0	0	0	0	0	0	0	0	0	0
		行%	0.0%	0.0%	0.0%	0.0%	0.0%	0.0%	0.0%	0.0%	0.0%	0.0%	0.0%	0.0%	0.0%	0.0%	0.0%	0.0%	0.0%	0.0%	0.0%
	40歳以上45歳未満	度数	19	11	5	14	9	2	0	0	0	0	0	2	28	2	26	4	29	0	34
		行%	29.2%	16.9%	7.7%	21.5%	13.8%	3.1%	0.0%	0.0%	0.0%	0.0%	0.0%	3.1%	43.1%	3.1%	40.0%	6.2%	44.6%	0.0%	52.3%
	45歳以上50歳未満	度数	34	32	5	14	15	22	1	4	1	4	11	61	4	60	5	64	1	39	1
		行%	32.4%	30.5%	4.8%	13.3%	14.3%	21.0%	1.0%	3.8%	1.0%	3.8%	10.5%	58.1%	3.8%	57.1%	4.8%	61.0%	1.0%	37.1%	37.1%
	50歳以上55歳未満	度数	20	21	1	2	5	7	5	12	2	7	8	36	5	34	7	40	1	9	9
		行%	40.0%	42.0%	2.0%	4.0%	10.0%	14.0%	10.0%	24.0%	4.0%	14.0%	16.0%	72.0%	10.0%	68.0%	14.0%	80.0%	2.0%	18.0%	18.0%
	55歳以上60歳未満	度数	5	8	0	0	3	0	2	5	0	4	2	10	3	10	3	12	1	4	4
		行%	29.4%	47.1%	0.0%	0.0%	17.6%	0.0%	11.8%	29.4%	0.0%	23.5%	11.8%	58.8%	17.6%	58.8%	17.6%	70.6%	5.9%	23.5%	23.5%
	60歳以上	度数	0	0	0	0	0	0	0	0	0	0	0	0	0	0	0	0	0	0	0
行%		0.0%	0.0%	0.0%	0.0%	0.0%	0.0%	0.0%	0.0%	0.0%	0.0%	0.0%	0.0%	0.0%	0.0%	0.0%	0.0%	0.0%	0.0%	0.0%	
合計	度数	78	72	11	30	32	31	8	21	3	15	23	135	14	130	19	145	3	86	86	
	行%	32.9%	30.4%	4.6%	12.7%	13.5%	13.1%	3.4%	8.9%	1.3%	6.3%	9.7%	57.0%	5.9%	54.9%	8.0%	61.2%	1.3%	36.3%	36.3%	
性別	男性	度数	74	68	11	30	29	30	6	20	3	13	21	130	11	128	13	137	3	62	62
		行%	36.1%	33.2%	5.4%	14.6%	14.1%	14.6%	2.9%	9.8%	1.5%	6.3%	10.2%	63.4%	5.4%	62.4%	6.3%	66.8%	1.5%	30.2%	30.2%
	女性	度数	4	4	0	0	3	1	2	1	0	2	2	5	3	2	6	8	0	24	24
行%		12.5%	12.5%	0.0%	0.0%	9.4%	3.1%	6.3%	3.1%	0.0%	6.3%	6.3%	15.6%	9.4%	6.3%	18.8%	1	25.0%	0.0%	75.0%	
合計	度数	78	72	11	30	32	31	8	21	3	15	23	135	14	130	19	145	3	86	86	
	行%	32.9%	30.4%	4.6%	12.7%	13.5%	13.1%	3.4%	8.9%	1.3%	6.3%	9.7%	57.0%	5.9%	54.9%	8.0%	61.2%	1.3%	36.3%	36.3%	
最終学歴	中学校	度数	0	0	0	0	0	0	0	0	0	0	0	0	0	0	0	0	0	0	0
		行%	0.0%	0.0%	0.0%	0.0%	0.0%	0.0%	0.0%	0.0%	0.0%	0.0%	0.0%	0.0%	0.0%	0.0%	0.0%	0.0%	0.0%	0.0%	0.0%
	高等学校	度数	4	12	0	1	3	4	3	0	0	5	1	12	4	11	5	16	0	9	9
		行%	16.0%	48.0%	0.0%	4.0%	12.0%	16.0%	12.0%	0.0%	0.0%	20.0%	4.0%	48.0%	16.0%	44.0%	20.0%	64.0%	0.0%	36.0%	36.0%
	短大高専専門	度数	14	9	6	5	3	3	2	4	0	1	4	22	1	19	4	23	0	17	17
		行%	35.0%	22.5%	15.0%	12.5%	7.5%	7.5%	5.0%	10.0%	0.0%	2.5%	10.0%	55.0%	2.5%	47.5%	10.0%	57.5%	0.0%	42.5%	42.5%
大学大学院	度数	60	51	5	24	26	24	3	17	3	9	18	101	9	100	10	106	3	60	60	
	行%	34.9%	29.7%	2.9%	14.0%	15.1%	14.0%	1.7%	9.9%	1.7%	5.2%	10.5%	58.7%	5.2%	58.1%	5.8%	61.8%	1.7%	34.9%	34.9%	
合計	度数	78	72	11	30	32	31	8	21	3	15	23	135	14	130	19	145	3	86	86	
	行%	32.9%	30.4%	4.6%	12.7%	13.5%	13.1%	3.4%	8.9%	1.3%	6.3%	9.7%	57.0%	5.9%	54.9%	8.0%	61.2%	1.3%	36.3%	36.3%	
婚姻上の地位	未婚	度数	5	1	0	0	0	1	2	0	1	3	1	5	1	5	1	5	6	25	25
		行%	16.1%	3.2%	0.0%	0.0%	0.0%	3.2%	6.5%	0.0%	3.2%	9.7%	3.2%	3.2%	16.1%	3.2%	19.4%	0.0%	80.6%	80.6%	
	既婚	度数	73	71	11	30	32	30	6	21	2	12	22	134	9	129	14	139	3	60	60
行%		35.6%	34.6%	5.4%	14.6%	15.6%	14.6%	2.9%	10.2%	1.0%	5.9%	10.7%	65.4%	4.4%	62.9%	6.8%	67.8%	1.5%	29.3%	29.3%	
合計	度数	78	72	11	30	32	31	8	21	3	15	23	135	14	130	19	145	3	85	85	
	行%	33.1%	30.5%	4.7%	12.7%	13.6%	13.1%	3.4%	8.9%	1.3%	6.4%	9.7%	57.2%	5.9%	55.1%	8.1%	61.4%	1.3%	36.0%	36.0%	
居住地	東京	度数	48	37	5	15	18	18	3	17	2	7	17	77	8	78	7	82	2	60	60
		行%	33.1%	25.5%	3.4%	10.3%	12.4%	12.4%	2.1%	11.7%	1.4%	4.8%	11.7%	53.1%	5.5%	53.8%	4.8%	56.6%	1.4%	41.4%	41.4%
	大阪	度数	30	35	6	15	14	13	5	4	1	8	6	58	6	52	12	63	1	25	25
行%		33.0%	38.5%	6.6%	16.5%	15.4%	14.3%	5.5%	4.4%	1.1%	8.8%	6.6%	63.7%	6.6%	57.1%	13.2%	69.2%	1.1%	27.5%	27.5%	
合計	度数	78	72	11	30	32	31	8	21	3	15	23	135	14	130	19	145	3	85	85	
	行%	33.1%	30.5%	4.7%	12.7%	13.6%	13.1%	3.4%	8.9%	1.3%	6.4%	9.7%	57.2%	5.9%	55.1%	8.1%	61.4%	1.3%	36.0%	36.0%	

			第三子																			
			三子男性	三子女性	三子未就	三子小学	三子中学	三子高校	三子短大	三子大学	三子他	三子有職	三子無職	三子同居	三子別居	三子扶養	三子扶無	三子未婚	三子既婚	三子無回答		
年齢	40歳未満	度数	0	0	0	0	0	0	0	0	0	0	0	0	0	0	0	0	0	0	0	
		行%	0.0%	0.0%	0.0%	0.0%	0.0%	0.0%	0.0%	0.0%	0.0%	0.0%	0.0%	0.0%	0.0%	0.0%	0.0%	0.0%	0.0%	0.0%	0.0%	0.0%
	40歳以上45歳未満	度数	4	4	5	3	0	0	0	0	0	0	1	7	1	7	1	7	0	0	56	56
		行%	6.2%	6.2%	7.7%	4.6%	0.0%	0.0%	0.0%	0.0%	0.0%	0.0%	1.5%	10.8%	1.5%	10.8%	1.5%	10.8%	0.0%	86.2%	86.2%	
	45歳以上50歳未満	度数	12	7	1	12	1	2	0	2	0	2	3	16	3	19	0	19	0	86	86	
		行%	11.4%	6.7%	1.0%	11.4%	1.0%	1.9%	0.0%	1.9%	0.0%	1.9%	2.9%	15.2%	2.9%	18.1%	0.0%	18.1%	0.0%	81.9%	81.9%	
	50歳以上55歳未満	度数	6	3	0	2	1	1	1	4	0	1	3	9	1	9	1	10	0	40	40	
		行%	12.0%	6.0%	0.0%	4.0%	2.0%	2.0%	2.0%	8.0%	0.0%	2.0%	6.0%	18.0%	2.0%	18.0%	2.0%	20.0%	0.0%	80.0%	80.0%	
	55歳以上60歳未満	度数	4	2	0	2	0	1	0	1	0	2	1	5	1	5	1	6	0	11	11	
		行%	23.5%	11.8%	0.0%	11.8%	0.0%	5.9%	0.0%	5.9%	0.0%	11.8%	5.9%	29.4%	5.9%	29.4%	5.9%	35.3%	0.0%	64.7%	64.7%	
	60歳以上	度数	0	0	0	0	0	0	0	0	0	0	0	0	0	0	0	0	0	0	0	
行%		0.0%	0.0%	0.0%	0.0%	0.0%	0.0%	0.0%	0.0%	0.0%	0.0%	0.0%	0.0%	0.0%	0.0%	0.0%	0.0%	0.0%	0.0%	0.0%		
合計	度数	26	16	6	19	2	4	1	7	0	5	8	37	6	40	3	42	0	193	193		
	行%	11.0%	6.8%	2.5%	8.0%	0.8%	1.7%	0.4%	3.0%	0.0%	2.1%	3.4%	15.6%	2.5%	16.9%	1.3%	17.7%	0.0%	81.4%	81.4%		
性別	男性	度数	25	15	6	18	2	4	1	6	0	5	8	36	5	38	3	40	0	163	163	
		行%	12.2%	7.3%	2.9%	8.8%	1.0%	2.0%	0.5%	2.9%	0.0%	2.4%	3.9%	17.6%	2.4%	18.5%	1.5%	19.5%	0.0%	79.5%	79.5%	
	女性	度数	1	1	0	1	0	0	0	1	0	0	0	1	1	2	0	2	0	30	30	
行%		3.1%	3.1%	0.0%	3.1%	0.0%	0.0%	0.0%	3.1%	0.0%	0.0%	0.0%	3.1%	3.1%	6.3%	0.0%	6.3%	0.0%	93.8%	93.8%		
合計	度数	26	16	6	19	2	4	1	7	0	5	8	37	6	40	3	42	0	193	193		
	行%	11.0%	6.8%	2.5%	8.0%	0.8%	1.7%	0.4%	3.0%	0.0%	2.1%	3.4%	15.6%	2.5%	16.9%	1.3%	17.7%	0.0%	81.4%	81.4%		
最終学歴	中学校	度数	0	0	0	0	0	0	0	0	0	0	0	0	0	0	0	0	0	0	0	
		行%	0.0%	0.0%	0.0%	0.0%	0.0%	0.0%	0.0%	0.0%	0.0%	0.0%	0.0%	0.0%	0.0%	0.0%	0.0%	0.0%	0.0%	0.0%	0.0%	
	高等学校	度数	5	2	0	3	0	1	0	0	0	3	0	6	1	6	1	7	0	18	18	
		行%	20.0%	8.0%	0.0%	12.0%	0.0%	4.0%	0.0%	0.0%	0.0%	12.0%	0.0%	24.0%	4.0%	24.0%	4.0%	28.0%	0.0%	72.0%	72.0%	
	短大高専専門	度数	3	3	2	1	0	0	0	3	0	0	1	5	1	6	0	6	0	34	34	
		行%	7.5%	7.5%	5.0%	2.5%	0.0%	0.0%	0.0%	7.5%	0.0%	0.0%	2.5%	12.5%	2.5%	15.0%	0.0%	15.0%	0.0%	85.0%	85.0%	
大学大学院	度数	18	11	4	15	2	3	1	4	0	2	7	26	4	28	2	29	0	141	141		
	行%	10.5%	6.4%	2.3%	8.7%	1.2%	1.7%	0.6%	2.3%	0.0%	1.2%	4.1%	15.1%	2.3%	16.3%	1.2%	16.9%	0.0%	82.0%	82.0%		
合計	度数	26	16	6	19	2	4	1	7	0	5	8	37	6	40	3	42	0	193	193		
	行%	11.0%	6.8%	2.5%	8.0%	0.8%	1.7%	0.4%	3.0%	0.0%	2.1%	3.4%	15.6%	2.5%	16.9%	1.3%	17.7%	0.0%	81.4%	81.4%		
婚姻上の地位	未婚	度数	1	0	0																	

(本F10)

		配偶者							
		配偶者有職	配偶者無職	配偶者同居	配偶者別居	配偶者扶養	配偶者扶無	配偶者無回答	
年齢	40歳未満	度数	0	0	0	0	0	0	0
		行%	0.0%	0.0%	0.0%	0.0%	0.0%	0.0%	0.0%
	40歳以上45歳未満	度数	27	22	46	2	32	15	16
		行%	41.5%	33.8%	70.8%	3.1%	49.2%	23.1%	24.6%
	45歳以上50歳未満	度数	52	45	90	4	72	20	8
		行%	49.5%	42.9%	85.7%	3.8%	68.6%	19.0%	7.6%
	50歳以上55歳未満	度数	22	22	43	1	36	6	5
		行%	44.0%	44.0%	86.0%	2.0%	72.0%	12.0%	10.0%
	55歳以上60歳未満	度数	7	9	15	0	12	4	1
		行%	41.2%	52.9%	88.2%	0.0%	70.6%	23.5%	5.9%
	60歳以上	度数	0	0	0	0	0	0	0
		行%	0.0%	0.0%	0.0%	0.0%	0.0%	0.0%	0.0%
合計	度数	108	98	194	7	152	45	30	
	行%	45.6%	41.4%	81.9%	3.0%	64.1%	19.0%	12.7%	
性別	男性	度数	92	96	178	5	149	30	16
		行%	44.9%	46.8%	86.8%	2.4%	72.7%	14.6%	7.8%
	女性	度数	16	2	16	2	3	15	14
		行%	50.0%	6.3%	50.0%	6.3%	9.4%	46.9%	43.8%
合計	度数	108	98	194	7	152	45	30	
	行%	45.6%	41.4%	81.9%	3.0%	64.1%	19.0%	12.7%	
最終学歴	中学校	度数	0	0	0	0	0	0	0
		行%	0.0%	0.0%	0.0%	0.0%	0.0%	0.0%	0.0%
	高等学校	度数	8	8	16	0	14	2	9
		行%	32.0%	32.0%	64.0%	0.0%	56.0%	8.0%	36.0%
	短大高専専門	度数	14	18	31	1	22	10	8
		行%	35.0%	45.0%	77.5%	2.5%	55.0%	25.0%	20.0%
大学大学院	度数	86	72	147	6	116	33	13	
	行%	50.0%	41.9%	85.5%	3.5%	67.4%	19.2%	7.6%	
合計	度数	108	98	194	7	152	45	30	
	行%	45.6%	41.4%	81.9%	3.0%	64.1%	19.0%	12.7%	
婚姻上の地位	未婚	度数	1	1	1	1	1	1	29
		行%	3.2%	3.2%	3.2%	3.2%	3.2%	3.2%	93.5%
	既婚	度数	107	96	192	6	150	44	1
		行%	52.2%	46.8%	93.7%	2.9%	73.2%	21.5%	0.5%
合計	度数	108	97	193	7	151	45	30	
	行%	45.8%	41.1%	81.8%	3.0%	64.0%	19.1%	12.7%	
居住地	東京	度数	70	53	115	7	82	28	22
		行%	48.3%	36.6%	79.3%	4.8%	63.4%	19.3%	15.2%
	大阪	度数	38	44	78	0	59	17	8
		行%	41.8%	48.4%	85.7%	0.0%	64.8%	18.7%	8.8%
合計	度数	108	97	193	7	151	45	30	
	行%	45.8%	41.1%	81.8%	3.0%	64.0%	19.1%	12.7%	

(本F10)

		実父母													
		実父有職	実父無職	実父同居	実父別居	実父扶養	実父扶無	実父無回答	実母有職	実母無職	実母同居	実母別居	実母扶養	実母扶無	実母無回答
年齢	40歳未満	度数	0	0	0	0	0	0	0	0	0	0	0	0	0
		行%	0.0%	0.0%	0.0%	0.0%	0.0%	0.0%	0.0%	0.0%	0.0%	0.0%	0.0%	0.0%	0.0%
	40歳以上45歳未満	度数	6	27	4	29	4	29	32	6	42	4	45	5	43
		行%	9.2%	41.5%	6.2%	44.6%	6.2%	44.6%	49.2%	9.2%	64.6%	6.2%	69.2%	7.7%	66.2%
	45歳以上50歳未満	度数	9	43	8	44	1	51	53	3	74	12	65	7	70
		行%	8.6%	41.0%	7.6%	41.9%	1.0%	48.6%	50.5%	2.9%	70.5%	11.4%	61.9%	6.7%	66.7%
	50歳以上55歳未満	度数	2	22	3	22	0	24	26	3	28	4	29	4	28
		行%	4.0%	44.0%	6.0%	44.0%	0.0%	48.0%	52.0%	6.0%	56.0%	8.0%	58.0%	8.0%	56.0%
	55歳以上60歳未満	度数	0	5	0	5	0	5	12	0	5	1	4	1	4
		行%	0.0%	29.4%	0.0%	29.4%	0.0%	29.4%	70.6%	0.0%	29.4%	5.9%	23.5%	5.9%	23.5%
	60歳以上	度数	0	0	0	0	0	0	0	0	0	0	0	0	0
		行%	0.0%	0.0%	0.0%	0.0%	0.0%	0.0%	0.0%	0.0%	0.0%	0.0%	0.0%	0.0%	0.0%
合計	度数	17	97	15	100	5	109	123	12	149	21	143	17	145	
	行%	7.2%	40.9%	6.3%	42.2%	2.1%	46.0%	51.9%	5.1%	62.9%	8.9%	60.3%	7.2%	61.2%	
性別	男性	度数	14	90	11	94	4	100	101	9	137	19	129	16	130
		行%	6.8%	43.9%	5.4%	45.9%	2.0%	48.8%	49.3%	4.4%	66.8%	9.3%	62.9%	7.8%	63.4%
	女性	度数	3	7	4	6	1	9	22	3	12	2	14	1	15
		行%	9.4%	21.9%	12.5%	18.8%	3.1%	28.1%	68.8%	9.4%	37.5%	6.3%	43.8%	3.1%	46.9%
合計	度数	17	97	15	100	5	109	123	12	149	21	143	17	145	
	行%	7.2%	40.9%	6.3%	42.2%	2.1%	46.0%	51.9%	5.1%	62.9%	8.9%	60.3%	7.2%	61.2%	
最終学歴	中学校	度数	0	0	0	0	0	0	0	0	0	0	0	0	0
		行%	0.0%	0.0%	0.0%	0.0%	0.0%	0.0%	0.0%	0.0%	0.0%	0.0%	0.0%	0.0%	0.0%
	高等学校	度数	1	12	3	10	2	11	12	2	11	5	8	2	11
		行%	4.0%	48.0%	12.0%	40.0%	8.0%	44.0%	48.0%	8.0%	44.0%	20.0%	32.0%	8.0%	44.0%
	短大高専専門	度数	6	11	2	15	0	17	23	4	21	0	25	2	23
		行%	15.0%	27.5%	5.0%	37.5%	0.0%	42.5%	57.5%	10.0%	52.5%	0.0%	62.5%	5.0%	57.5%
大学大学院	度数	10	74	10	75	3	81	88	6	117	16	110	13	111	
	行%	5.8%	43.0%	5.8%	43.6%	1.7%	47.1%	51.2%	3.5%	68.0%	9.3%	64.0%	7.6%	64.5%	
合計	度数	17	97	15	100	5	109	123	12	149	21	143	17	145	
	行%	7.2%	40.9%	6.3%	42.2%	2.1%	46.0%	51.9%	5.1%	62.9%	8.9%	60.3%	7.2%	61.2%	
婚姻上の地位	未婚	度数	3	12	7	9	1	14	16	4	19	8	17	3	21
		行%	9.7%	38.7%	22.6%	29.0%	3.2%	45.2%	51.6%	12.9%	61.3%	25.8%	54.8%	9.7%	67.7%
	既婚	度数	14	85	8	91	4	95	106	8	130	13	126	14	124
		行%	6.8%	41.5%	3.9%	44.4%	2.0%	46.3%	51.7%	3.9%	63.4%	6.3%	61.5%	6.8%	60.5%
合計	度数	17	97	15	100	5	109	122	12	149	21	143	17	145	
	行%	7.2%	41.1%	6.4%	42.4%	2.1%	46.2%	51.7%	5.1%	63.1%	8.9%	60.6%	7.2%	61.4%	
居住地	東京	度数	11	57	8	61	4	64	77	6	93	10	92	11	90
		行%	7.6%	39.3%	5.5%	42.1%	2.8%	44.1%	53.1%	4.1%	64.1%	6.9%	63.4%	7.6%	62.1%
	大阪	度数	6	40	7	39	1	45	45	6	56	11	51	6	55
		行%	6.6%	44.0%	7.7%	42.9%	1.1%	49.5%	49.5%	6.6%	61.5%	12.1%	56.0%	6.6%	60.4%
合計	度数	17	97	15	100	5	109	122	12	149	21	143	17	145	
	行%	7.2%	41.1%	6.4%	42.4%	2.1%	46.2%	51.7%	5.1%	63.1%	8.9%	60.6%	7.2%	61.4%	

(本F10)

			実祖母													
			実祖母有職	実祖母無職	実祖母同居	実祖母別居	実祖母扶養有	実祖母扶養無	実祖母無回答	実祖母有職	実祖母無職	実祖母同居	実祖母別居	実祖母扶養有	実祖母扶養無	実祖母無回答
年齢	40歳未満	度数	0	0	0	0	0	0	0	0	0	0	0	0	0	0
		行%	0.0%	0.0%	0.0%	0.0%	0.0%	0.0%	0.0%	0.0%	0.0%	0.0%	0.0%	0.0%	0.0%	0.0%
	40歳以上45歳未満	度数	0	2	0	2	0	2	63	1	4	0	6	0	5	59
		行%	0.0%	3.1%	0.0%	3.1%	0.0%	3.1%	96.9%	1.5%	6.2%	0.0%	9.2%	0.0%	7.7%	90.8%
	45歳以上50歳未満	度数	0	5	0	5	0	5	100	0	8	1	7	1	7	97
		行%	0.0%	4.8%	0.0%	4.8%	0.0%	4.8%	95.2%	0.0%	7.6%	1.0%	6.7%	1.0%	6.7%	92.4%
	50歳以上55歳未満	度数	0	1	0	1	0	1	49	0	0	0	0	0	0	50
		行%	0.0%	2.0%	0.0%	2.0%	0.0%	2.0%	98.0%	0.0%	0.0%	0.0%	0.0%	0.0%	0.0%	100.0%
	55歳以上60歳未満	度数	0	2	0	2	0	2	15	0	2	0	2	0	2	15
		行%	0.0%	11.8%	0.0%	11.8%	0.0%	11.8%	88.2%	0.0%	11.8%	0.0%	11.8%	0.0%	11.8%	88.2%
60歳以上	度数	0	0	0	0	0	0	0	0	0	0	0	0	0	0	
	行%	0.0%	0.0%	0.0%	0.0%	0.0%	0.0%	0.0%	0.0%	0.0%	0.0%	0.0%	0.0%	0.0%	0.0%	
合計	度数	0	10	0	10	0	10	227	1	14	1	15	1	14	221	
	行%	0.0%	4.2%	0.0%	4.2%	0.0%	4.2%	95.8%	0.4%	5.9%	0.4%	6.3%	0.4%	5.9%	93.2%	
性別	男性	度数	0	9	0	9	0	9	196	1	12	1	13	1	12	191
		行%	0.0%	4.4%	0.0%	4.4%	0.0%	4.4%	95.6%	0.5%	5.9%	0.5%	6.3%	0.5%	5.9%	93.2%
	女性	度数	0	1	0	1	0	1	31	0	2	0	2	0	2	30
		行%	0.0%	3.1%	0.0%	3.1%	0.0%	3.1%	96.9%	0.0%	6.3%	0.0%	6.3%	0.0%	6.3%	93.8%
合計	度数	0	10	0	10	0	10	227	1	14	1	15	1	14	221	
	行%	0.0%	4.2%	0.0%	4.2%	0.0%	4.2%	95.8%	0.4%	5.9%	0.4%	6.3%	0.4%	5.9%	93.2%	
最終学歴	中学校	度数	0	0	0	0	0	0	0	0	0	0	0	0	0	0
		行%	0.0%	0.0%	0.0%	0.0%	0.0%	0.0%	0.0%	0.0%	0.0%	0.0%	0.0%	0.0%	0.0%	0.0%
	高等学校	度数	0	1	0	1	0	1	24	0	2	1	2	1	2	22
		行%	0.0%	4.0%	0.0%	4.0%	0.0%	4.0%	96.0%	0.0%	8.0%	4.0%	8.0%	4.0%	8.0%	88.0%
	短大高専専門	度数	0	1	0	1	0	1	39	1	3	0	4	0	4	36
		行%	0.0%	2.5%	0.0%	2.5%	0.0%	2.5%	97.5%	2.5%	7.5%	0.0%	10.0%	0.0%	10.0%	90.0%
	大学大学院	度数	0	8	0	8	0	8	164	0	9	0	9	0	8	163
	行%	0.0%	4.7%	0.0%	4.7%	0.0%	4.7%	95.3%	0.0%	5.2%	0.0%	5.2%	0.0%	4.7%	94.8%	
合計	度数	0	10	0	10	0	10	227	1	14	1	15	1	14	221	
	行%	0.0%	4.2%	0.0%	4.2%	0.0%	4.2%	95.8%	0.4%	5.9%	0.4%	6.3%	0.4%	5.9%	93.2%	
婚姻上の地位	未婚	度数	0	0	0	0	0	0	31	0	0	0	1	0	1	30
		行%	0.0%	0.0%	0.0%	0.0%	0.0%	0.0%	100.0%	0.0%	0.0%	0.0%	3.2%	0.0%	3.2%	96.8%
	既婚	度数	0	10	0	10	0	10	195	1	14	1	14	1	13	190
		行%	0.0%	4.9%	0.0%	4.9%	0.0%	4.9%	95.1%	0.5%	6.8%	0.5%	6.8%	0.5%	6.3%	92.7%
合計	度数	0	10	0	10	0	10	226	1	14	1	15	1	14	220	
	行%	0.0%	4.2%	0.0%	4.2%	0.0%	4.2%	95.8%	0.4%	5.9%	0.4%	6.4%	0.4%	5.9%	93.2%	
居住地	東京	度数	0	5	0	5	0	5	140	1	7	0	9	0	9	136
		行%	0.0%	3.4%	0.0%	3.4%	0.0%	3.4%	96.6%	0.7%	4.8%	0.0%	6.2%	0.0%	6.2%	93.8%
	大阪	度数	0	5	0	5	0	5	86	0	7	1	6	1	5	84
		行%	0.0%	5.8%	0.0%	5.8%	0.0%	5.8%	94.5%	0.0%	7.7%	1.1%	6.6%	1.1%	5.5%	92.3%
合計	度数	0	10	0	10	0	10	226	1	14	1	15	1	14	220	
	行%	0.0%	4.2%	0.0%	4.2%	0.0%	4.2%	95.8%	0.4%	5.9%	0.4%	6.4%	0.4%	5.9%	93.2%	

(本F10)

			義祖母													
			義祖母有職	義祖母無職	義祖母同居	義祖母別居	義祖母扶養有	義祖母扶養無	義祖母無回答	義祖母有職	義祖母無職	義祖母同居	義祖母別居	義祖母扶養有	義祖母扶養無	義祖母無回答
年齢	40歳未満	度数	0	0	0	0	0	0	0	0	0	0	0	0	0	0
		行%	0.0%	0.0%	0.0%	0.0%	0.0%	0.0%	0.0%	0.0%	0.0%	0.0%	0.0%	0.0%	0.0%	0.0%
	40歳以上45歳未満	度数	12	24	2	34	0	36	29	4	32	1	35	0	36	29
		行%	18.5%	36.9%	3.1%	52.3%	0.0%	55.4%	44.6%	6.2%	49.2%	1.5%	53.8%	0.0%	55.4%	44.6%
	45歳以上50歳未満	度数	14	45	1	58	0	59	46	4	64	1	67	0	68	37
		行%	13.3%	42.9%	1.0%	55.2%	0.0%	56.2%	43.8%	3.8%	61.0%	1.0%	63.8%	0.0%	64.8%	35.2%
	50歳以上55歳未満	度数	4	21	2	23	1	24	25	1	30	3	28	2	29	19
		行%	8.0%	42.0%	4.0%	46.0%	2.0%	48.0%	50.0%	2.0%	60.0%	6.0%	56.0%	4.0%	58.0%	38.0%
	55歳以上60歳未満	度数	1	4	0	5	0	5	12	1	8	1	8	0	9	8
		行%	5.9%	23.5%	0.0%	29.4%	0.0%	29.4%	70.6%	5.9%	47.1%	5.9%	47.1%	0.0%	52.9%	47.1%
60歳以上	度数	0	0	0	0	0	0	0	0	0	0	0	0	0	0	
	行%	0.0%	0.0%	0.0%	0.0%	0.0%	0.0%	0.0%	0.0%	0.0%	0.0%	0.0%	0.0%	0.0%	0.0%	
合計	度数	31	94	5	120	1	124	112	10	134	6	138	2	142	93	
	行%	13.1%	39.7%	2.1%	50.6%	0.4%	52.3%	47.3%	4.2%	56.5%	2.5%	58.2%	0.8%	59.9%	39.2%	
性別	男性	度数	30	89	5	114	1	118	86	10	127	5	132	2	135	88
		行%	14.6%	43.4%	2.4%	55.6%	0.5%	57.6%	42.0%	4.9%	62.0%	2.4%	64.4%	1.0%	65.9%	33.2%
	女性	度数	1	5	0	6	0	6	26	0	7	1	6	0	7	25
		行%	3.1%	15.6%	0.0%	18.8%	0.0%	18.8%	81.3%	0.0%	21.9%	3.1%	18.8%	0.0%	21.9%	78.1%
合計	度数	31	94	5	120	1	124	112	10	134	6	138	2	142	93	
	行%	13.1%	39.7%	2.1%	50.6%	0.4%	52.3%	47.3%	4.2%	56.5%	2.5%	58.2%	0.8%	59.9%	39.2%	
最終学歴	中学校	度数	0	0	0	0	0	0	0	0	0	0	0	0	0	0
		行%	0.0%	0.0%	0.0%	0.0%	0.0%	0.0%	0.0%	0.0%	0.0%	0.0%	0.0%	0.0%	0.0%	0.0%
	高等学校	度数	0	5	0	5	0	5	20	0	10	1	9	0	10	15
		行%	0.0%	20.0%	0.0%	20.0%	0.0%	20.0%	80.0%	0.0%	40.0%	4.0%	36.0%	0.0%	40.0%	60.0%
	短大高専専門	度数	4	14	1	17	0	18	22	2	17	1	18	0	19	21
		行%	10.0%	35.0%	2.5%	42.5%	0.0%	45.0%	55.0%	5.0%	42.5%	2.5%	45.0%	0.0%	47.5%	52.5%
	大学大学院	度数	27	75	4	98	1	101	70	8	107	4	111	2	113	57
	行%	15.7%	43.6%	2.3%	57.0%	0.6%	58.7%	40.7%	4.7%	62.2%	2.3%	64.5%	1.2%	65.7%	33.1%	
合計	度数	31	94	5	120	1	124	112	10	134	6	138	2	142	93	
	行%	13.1%	39.7%	2.1%	50.6%	0.4%	52.3%	47.3%	4.2%	56.5%	2.5%	58.2%	0.8%	59.9%	39.2%	
婚姻上の地位	未婚	度数	1	0	1	0	0	1	30	0	0	0	0	0	0	31
		行%	3.2%	0.0%	3.2%	0.0%	0.0%	3.2%	96.8%	0.0%	0.0%	0.0%	0.0%	0.0%	0.0%	100.0%
	既婚	度数	30	94	4	120	1	123	81	10	134	6	138	2	142	61
		行%	14.6%	45.9%	2.0%	58.5%	0.5%	60.0%	39.5%	4.9%	65.4%	2.9%	67.3%	1.0%	69.3%	29.8%
合計	度数	31	94	5	120	1	124	111	10	134	6	138	2	142	92	
	行%	13.1%	39.8%	2.1%	50.8%	0.4%	52.5%	47.0%	4.2%	56.8%	2.5%	58.5%	0.8%	60.2%	39.0%	
居住地	東京	度数	19	55	3	71	1	73	71	4	78	4	78	2	80	63
		行%	13.1%	37.9%	2.1%	49.0%	0.7%	50.3%	49.0%	2.8%	53.8%	2.8%	53.8%	1.4%	55.2%	43.4%
	大阪	度数	12	39	2	49	0	51	40	6	56	2	60	0	62	29
		行%	13.2%	42.9%	2.2%	53.8%	0.0%	56.0%	44.0%	6.6%	61.5%	2.2%	65.9%	0.0%	68.1%	31.9%
合計	度数	31	94	5	120	1	124	111	10	134	6	138	2	142	92	
	行%	13.1%	39.8%	2.1%	50.8%	0.4%	52.5%	47.0%	4.2%	56.8%	2.5%	58.5%	0.8%	60.2%	39.0%	

(本F10)

		義祖父母													
		義祖父有職	義祖父無職	義祖父同居	義祖父別居	義祖父扶養有	義祖父扶養無	義祖父無回答	義祖母有職	義祖母無職	義祖母同居	義祖母別居	義祖母扶養有	義祖母扶養無	義祖母無回答
年齢	40歳未満	度数	0	0	0	0	0	0	0	0	0	0	0	0	0
		行%	0.0%	0.0%	0.0%	0.0%	0.0%	0.0%	0.0%	0.0%	0.0%	0.0%	0.0%	0.0%	0.0%
	40歳以上45歳未満	度数	0	1	0	1	0	1	64	0	6	0	6	0	6
		行%	0.0%	1.5%	0.0%	1.5%	0.0%	1.5%	98.5%	0.0%	9.2%	0.0%	9.2%	0.0%	90.8%
	45歳以上50歳未満	度数	0	6	0	5	0	6	99	0	10	1	8	1	9
		行%	0.0%	5.7%	0.0%	4.8%	0.0%	5.7%	94.3%	0.0%	9.5%	1.0%	7.6%	1.0%	8.6%
	50歳以上55歳未満	度数	0	0	0	0	0	0	50	0	1	0	1	0	1
		行%	0.0%	0.0%	0.0%	0.0%	0.0%	0.0%	100.0%	0.0%	2.0%	0.0%	2.0%	0.0%	2.0%
	55歳以上60歳未満	度数	0	2	0	2	0	2	15	0	2	0	2	0	2
		行%	0.0%	11.8%	0.0%	11.8%	0.0%	11.8%	88.2%	0.0%	11.8%	0.0%	11.8%	0.0%	11.8%
	60歳以上	度数	0	0	0	0	0	0	0	0	0	0	0	0	0
		行%	0.0%	0.0%	0.0%	0.0%	0.0%	0.0%	0.0%	0.0%	0.0%	0.0%	0.0%	0.0%	0.0%
	合計	度数	0	9	0	8	0	9	228	0	19	1	17	1	18
	行%	0.0%	3.8%	0.0%	3.4%	0.0%	3.8%	96.2%	0.0%	8.0%	0.4%	7.2%	0.4%	7.6%	
性別	男性	度数	0	9	0	8	0	9	196	0	19	1	17	1	18
		行%	0.0%	4.4%	0.0%	3.9%	0.0%	4.4%	95.6%	0.0%	9.3%	0.5%	8.3%	0.5%	8.8%
	女性	度数	0	0	0	0	0	0	32	0	0	0	0	0	32
		行%	0.0%	0.0%	0.0%	0.0%	0.0%	0.0%	100.0%	0.0%	0.0%	0.0%	0.0%	0.0%	100.0%
合計	度数	0	9	0	8	0	9	228	0	19	1	17	1	18	
	行%	0.0%	3.8%	0.0%	3.4%	0.0%	3.8%	96.2%	0.0%	8.0%	0.4%	7.2%	0.4%	7.6%	
最終学歴	中学校	度数	0	0	0	0	0	0	0	0	0	0	0	0	
		行%	0.0%	0.0%	0.0%	0.0%	0.0%	0.0%	0.0%	0.0%	0.0%	0.0%	0.0%	0.0%	
	高等学校	度数	0	1	0	1	0	1	24	0	1	0	1	0	1
		行%	0.0%	4.0%	0.0%	4.0%	0.0%	4.0%	96.0%	0.0%	4.0%	0.0%	4.0%	0.0%	96.0%
	短大高専専門	度数	0	1	0	1	0	1	39	0	3	1	2	1	2
		行%	0.0%	2.5%	0.0%	2.5%	0.0%	2.5%	97.5%	0.0%	7.5%	2.5%	5.0%	2.5%	92.5%
	大学大学院	度数	0	7	0	6	0	7	165	0	15	0	14	0	15
	行%	0.0%	4.1%	0.0%	3.5%	0.0%	4.1%	95.9%	0.0%	8.7%	0.0%	8.1%	0.0%	8.7%	
合計	度数	0	9	0	8	0	9	228	0	19	1	17	1	18	
	行%	0.0%	3.8%	0.0%	3.4%	0.0%	3.8%	96.2%	0.0%	8.0%	0.4%	7.2%	0.4%	7.6%	
婚姻上の地位	未婚	度数	0	0	0	0	0	0	31	0	0	0	0	0	31
		行%	0.0%	0.0%	0.0%	0.0%	0.0%	0.0%	100.0%	0.0%	0.0%	0.0%	0.0%	0.0%	100.0%
	既婚	度数	0	9	0	8	0	9	196	0	19	1	17	1	18
		行%	0.0%	4.4%	0.0%	3.9%	0.0%	4.4%	95.6%	0.0%	9.3%	0.5%	8.3%	0.5%	8.8%
合計	度数	0	9	0	8	0	9	227	0	19	1	17	1	18	
	行%	0.0%	3.8%	0.0%	3.4%	0.0%	3.8%	96.2%	0.0%	8.1%	0.4%	7.2%	0.4%	7.6%	
居住地	東京	度数	0	5	0	5	0	5	140	0	11	0	11	0	11
		行%	0.0%	3.4%	0.0%	3.4%	0.0%	3.4%	96.6%	0.0%	7.6%	0.0%	7.6%	0.0%	92.4%
	大阪	度数	0	4	0	3	0	4	87	0	8	1	6	1	7
		行%	0.0%	4.4%	0.0%	3.3%	0.0%	4.4%	95.6%	0.0%	8.8%	1.1%	6.6%	1.1%	7.7%
合計	度数	0	9	0	8	0	9	227	0	19	1	17	1	18	
	行%	0.0%	3.8%	0.0%	3.4%	0.0%	3.8%	96.2%	0.0%	8.1%	0.4%	7.2%	0.4%	7.6%	

(本F10)

		その他の同居家族数					
		0人	1人	2人	3人	4人	
年齢	40歳未満	度数	0	0	0	0	0
		行%	0.0%	0.0%	0.0%	0.0%	0.0%
	40歳以上45歳未満	度数	62	1	0	0	1
		行%	96.9%	1.6%	0.0%	0.0%	1.6%
	45歳以上50歳未満	度数	87	8	3	2	0
		行%	87.0%	8.0%	3.0%	2.0%	0.0%
	50歳以上55歳未満	度数	41	0	5	1	2
		行%	83.7%	0.0%	10.2%	2.0%	4.1%
	55歳以上60歳未満	度数	13	1	1	1	0
		行%	81.3%	6.3%	6.3%	6.3%	0.0%
	60歳以上	度数	0	0	0	0	0
		行%	0.0%	0.0%	0.0%	0.0%	0.0%
	合計	度数	203	10	9	4	3
	行%	88.6%	4.4%	3.9%	1.7%	1.3%	
性別	男性	度数	177	8	8	4	3
		行%	88.5%	4.0%	4.0%	2.0%	1.5%
	女性	度数	26	2	1	0	0
		行%	89.7%	6.9%	3.4%	0.0%	0.0%
合計	度数	203	10	9	4	3	
	行%	88.6%	4.4%	3.9%	1.7%	1.3%	
最終学歴	中学校	度数	0	0	0	0	0
		行%	0.0%	0.0%	0.0%	0.0%	0.0%
	高等学校	度数	22	1	0	1	0
		行%	91.7%	4.2%	0.0%	4.2%	0.0%
	短大高専専門	度数	32	3	0	1	1
		行%	86.5%	8.1%	0.0%	2.7%	2.7%
大学大学院	度数	149	6	9	2	2	
	行%	88.7%	3.6%	5.4%	1.2%	1.2%	
合計	度数	203	10	9	4	3	
	行%	88.6%	4.4%	3.9%	1.7%	1.3%	
婚姻上の地位	未婚	度数	25	1	1	0	1
		行%	89.3%	3.6%	3.6%	0.0%	3.6%
	既婚	度数	177	9	8	4	2
		行%	88.5%	4.5%	4.0%	2.0%	1.0%
合計	度数	202	10	9	4	3	
	行%	88.6%	4.4%	3.9%	1.8%	1.3%	
居住地	東京	度数	126	5	6	2	3
		行%	88.7%	3.5%	4.2%	1.4%	2.1%
	大阪	度数	76	5	3	2	0
		行%	88.4%	5.8%	3.5%	2.3%	0.0%
合計	度数	202	10	9	4	3	
	行%	88.6%	4.4%	3.9%	1.8%	1.3%	

(本F11)

			要介護の家族		要介護者					
			いる	いない	配偶者が要介護	子供が要介護	実父母が要介護	義父母が要介護	その他の家族が要介護	要介護者が不明・無回答
年齢	40歳未満	度数	0	0	0	0	0	0	0	0
		行%	0.0%	0.0%	0.0%	0.0%	0.0%	0.0%	0.0%	0.0%
	40歳以上45歳未満	度数	9	55	0	1	5	1	2	0
		行%	14.1%	85.9%	0.0%	11.1%	55.6%	11.1%	22.2%	0.0%
	45歳以上50歳未満	度数	12	93	0	0	9	4	1	1
		行%	11.4%	88.6%	0.0%	0.0%	75.0%	33.3%	8.3%	8.3%
	50歳以上55歳未満	度数	3	47	0	0	2	2	0	0
		行%	6.0%	94.0%	0.0%	0.0%	66.7%	66.7%	0.0%	0.0%
	55歳以上60歳未満	度数	0	15	0	0	0	0	0	0
		行%	0.0%	100.0%	0.0%	0.0%	0.0%	0.0%	0.0%	0.0%
60歳以上	度数	0	0	0	0	0	0	0	0	
	行%	0.0%	0.0%	0.0%	0.0%	0.0%	0.0%	0.0%	0.0%	
合計	度数	24	210	0	1	16	7	3	1	
	行%	10.3%	89.7%	0.0%	4.2%	66.7%	29.2%	12.5%	4.2%	
性別	男性	度数	23	180	0	1	16	6	3	1
		行%	11.3%	88.7%	0.0%	4.3%	69.6%	26.1%	13.0%	4.3%
	女性	度数	1	30	0	0	0	1	0	0
		行%	3.2%	96.8%	0.0%	0.0%	0.0%	100.0%	0.0%	0.0%
合計	度数	24	210	0	1	16	7	3	1	
	行%	10.3%	89.7%	0.0%	4.2%	66.7%	29.2%	12.5%	4.2%	
最終学歴	中学校	度数	0	0	0	0	0	0	0	0
		行%	0.0%	0.0%	0.0%	0.0%	0.0%	0.0%	0.0%	0.0%
	高等学校	度数	3	22	0	0	2	0	1	0
		行%	12.0%	88.0%	0.0%	0.0%	66.7%	0.0%	33.3%	0.0%
	短大高専専門	度数	4	36	0	0	3	2	0	1
		行%	10.0%	90.0%	0.0%	0.0%	75.0%	50.0%	0.0%	25.0%
大学大学院	度数	17	152	0	1	11	5	2	0	
	行%	10.1%	89.9%	0.0%	5.9%	64.7%	29.4%	11.8%	0.0%	
合計	度数	24	210	0	1	16	7	3	1	
	行%	10.3%	89.7%	0.0%	4.2%	66.7%	29.2%	12.5%	4.2%	
婚姻上の地位	未婚	度数	2	29	0	0	2	0	0	0
		行%	6.5%	93.5%	0.0%	0.0%	100.0%	0.0%	0.0%	0.0%
	既婚	度数	22	180	0	1	14	7	3	1
		行%	10.9%	89.1%	0.0%	4.5%	63.6%	31.8%	13.6%	4.5%
合計	度数	24	209	0	1	16	7	3	1	
	行%	10.3%	89.7%	0.0%	4.2%	66.7%	29.2%	12.5%	4.2%	
居住地	東京	度数	10	134	0	0	8	5	0	0
		行%	6.9%	93.1%	0.0%	0.0%	80.0%	50.0%	0.0%	0.0%
	大阪	度数	14	75	0	1	8	2	3	1
		行%	15.7%	84.3%	0.0%	7.1%	57.1%	14.3%	21.4%	7.1%
合計	度数	24	209	0	1	16	7	3	1	
	行%	10.3%	89.7%	0.0%	4.2%	66.7%	29.2%	12.5%	4.2%	

(本問1、配問1)

			本人の出来事										
			新たに就業	転職した	独立・開業した	仕事を辞めた	結婚した	離婚した	子供が生まれた	傷病を経験した	事故や災害に遭遇	その他	特別なことあった
年齢	40歳未満	度数	1	0	0	0	1	0	1	0	1	2	25
		行%	3.3%	0.0%	0.0%	0.0%	3.3%	0.0%	3.3%	0.0%	3.3%	6.7%	83.3%
	40歳以上45歳未満	度数	8	5	0	1	1	0	0	2	1	5	105
		行%	6.3%	4.0%	0.0%	0.8%	0.8%	0.0%	0.0%	1.6%	0.8%	4.0%	83.3%
	45歳以上50歳未満	度数	7	4	1	1	0	0	0	1	3	9	144
		行%	4.2%	2.4%	0.6%	0.6%	0.0%	0.0%	0.0%	0.6%	1.8%	5.4%	86.2%
	50歳以上55歳未満	度数	1	1	3	0	0	0	0	2	0	3	62
		行%	1.4%	1.4%	4.2%	0.0%	0.0%	0.0%	0.0%	2.8%	0.0%	4.2%	86.1%
	55歳以上60歳未満	度数	0	0	1	0	0	0	0	1	0	0	23
		行%	0.0%	0.0%	4.0%	0.0%	0.0%	0.0%	0.0%	4.0%	0.0%	0.0%	92.0%
60歳以上	度数	0	0	0	0	0	0	0	0	0	0	1	
	行%	0.0%	0.0%	0.0%	0.0%	0.0%	0.0%	0.0%	0.0%	0.0%	0.0%	100.0%	
合計	度数	17	10	5	2	2	0	1	6	5	19	360	
	行%	4.0%	2.4%	1.2%	0.5%	0.5%	0.0%	0.2%	1.4%	1.2%	4.5%	85.5%	
性別	男性	度数	0	4	5	0	1	0	0	1	3	8	199
		行%	0.0%	1.8%	2.3%	0.0%	0.5%	0.0%	0.0%	0.5%	1.4%	3.7%	90.9%
	女性	度数	17	6	0	2	1	0	1	5	2	11	162
		行%	8.4%	3.0%	0.0%	1.0%	0.5%	0.0%	0.5%	2.5%	1.0%	5.4%	79.8%
合計	度数	17	10	5	2	2	0	1	6	5	19	361	
	行%	4.0%	2.4%	1.2%	0.5%	0.5%	0.0%	0.2%	1.4%	1.2%	4.5%	85.5%	
最終学歴	中学校	度数	0	1	0	0	0	0	0	0	0	0	0
		行%	0.0%	100.0%	0.0%	0.0%	0.0%	0.0%	0.0%	0.0%	0.0%	0.0%	0.0%
	高等学校	度数	2	1	0	1	0	0	0	0	1	4	64
		行%	2.7%	1.4%	0.0%	1.4%	0.0%	0.0%	0.0%	0.0%	1.4%	5.5%	87.7%
	短大高専専門	度数	12	1	0	1	0	0	1	2	1	6	96
		行%	10.3%	0.9%	0.0%	0.9%	0.0%	0.0%	0.9%	1.7%	0.9%	5.1%	82.1%
大学大学院	度数	3	7	5	0	2	0	0	4	3	9	202	
	行%	1.3%	3.0%	2.2%	0.0%	0.9%	0.0%	0.0%	1.7%	1.3%	3.9%	87.1%	
合計	度数	17	10	5	2	2	0	1	6	5	19	362	
	行%	4.0%	2.4%	1.2%	0.5%	0.5%	0.0%	0.2%	1.4%	1.2%	4.5%	85.6%	
婚姻上の地位	未婚	度数	0	2	0	1	0	0	0	0	0	1	27
		行%	0.0%	6.5%	0.0%	3.2%	0.0%	0.0%	0.0%	0.0%	0.0%	3.2%	87.1%
	既婚	度数	17	8	5	1	2	0	1	6	5	18	331
		行%	4.4%	2.1%	1.3%	0.3%	0.5%	0.0%	0.3%	1.5%	1.3%	4.6%	85.3%
合計	度数	17	10	5	2	2	0	1	6	5	19	358	
	行%	4.1%	2.4%	1.2%	0.5%	0.5%	0.0%	0.2%	1.4%	1.2%	4.5%	85.4%	
居住地	東京	度数	12	9	4	0	0	0	6	1	7	216	
		行%	4.7%	3.6%	1.6%	0.0%	0.0%	0.0%	0.0%	2.4%	0.4%	2.8%	85.4%
	大阪	度数	5	1	1	2	2	0	1	0	4	12	142
		行%	3.0%	0.6%	0.6%	1.2%	1.2%	0.0%	0.6%	0.0%	2.4%	7.2%	85.5%
合計	度数	17	10	5	2	2	0	1	6	5	19	358	
	行%	4.1%	2.4%	1.2%	0.5%	0.5%	0.0%	0.2%	1.4%	1.2%	4.5%	85.4%	

(本問2)

		家族の出来事														
		家族の死去	学校を卒業	学校を退学	新たに就業	転職した	独立・開業した	仕事を辞めた	結婚した	離婚した	子供が生まれた	傷病を経験	事故や災害に遭遇	その他特別な出来事	特別なことはな	
年齢	40歳未満	度数 0	0	0	0	0	0	0	0	0	0	0	0	0	0	0
		行% 0.0%	0.0%	0.0%	0.0%	0.0%	0.0%	0.0%	0.0%	0.0%	0.0%	0.0%	0.0%	0.0%	0.0%	0.0%
	40歳以上45歳未満	度数 2	7	0	0	2	0	0	0	0	0	8	0	4	4	41
		行% 3.2%	11.3%	0.0%	0.0%	3.2%	0.0%	0.0%	0.0%	0.0%	0.0%	12.9%	0.0%	6.5%	66.1%	33
	45歳以上50歳未満	度数 6	25	0	7	0	0	0	1	0	0	6	0	3	3	61
		行% 5.9%	24.8%	0.0%	6.9%	0.0%	0.0%	0.0%	1.0%	0.0%	0.0%	5.9%	0.0%	3.0%	60.4%	60
	50歳以上55歳未満	度数 3	9	0	3	1	1	0	2	1	0	4	0	3	3	26
		行% 6.3%	18.8%	0.0%	6.3%	2.1%	2.1%	0.0%	4.2%	2.1%	0.0%	8.3%	0.0%	6.3%	54.2%	25
	55歳以上60歳未満	度数 3	1	0	0	0	0	0	0	0	0	2	0	1	1	11
		行% 17.6%	5.9%	0.0%	0.0%	0.0%	0.0%	0.0%	0.0%	0.0%	0.0%	11.8%	0.0%	5.9%	64.7%	10
60歳以上	度数 0	0	0	0	0	0	0	0	0	0	0	0	0	0	0	
	行% 0.0%	0.0%	0.0%	0.0%	0.0%	0.0%	0.0%	0.0%	0.0%	0.0%	0.0%	0.0%	0.0%	0.0%	0.0%	
合計	度数 14	42	0	10	3	1	0	3	1	0	20	0	11	139	139	
	行% 6.1%	18.4%	0.0%	4.4%	1.3%	0.4%	0.0%	1.3%	0.4%	0.0%	8.8%	0.0%	4.8%	61.0%	61.0%	
性別	男性	度数 12	39	0	9	1	0	0	3	1	0	16	0	9	120	120
		行% 6.0%	19.6%	0.0%	4.5%	0.5%	0.0%	0.0%	1.5%	0.5%	0.0%	8.0%	0.0%	4.5%	60.3%	60.3%
	女性	度数 2	3	0	1	2	1	0	0	0	0	4	0	2	19	19
		行% 6.9%	10.3%	0.0%	3.4%	6.9%	3.4%	0.0%	0.0%	0.0%	0.0%	13.8%	0.0%	6.9%	65.5%	65.5%
	合計	度数 14	42	0	10	3	1	0	3	1	0	20	0	11	139	139
	行% 6.1%	18.4%	0.0%	4.4%	1.3%	0.4%	0.0%	1.3%	0.4%	0.0%	8.8%	0.0%	4.8%	61.0%	61.0%	
最終学歴	中学校	度数 0	0	0	0	0	0	0	0	0	0	0	0	0	0	0
		行% 0.0%	0.0%	0.0%	0.0%	0.0%	0.0%	0.0%	0.0%	0.0%	0.0%	0.0%	0.0%	0.0%	0.0%	0.0%
	高等学校	度数 2	4	0	1	1	1	0	0	0	0	2	0	2	15	15
		行% 8.3%	16.7%	0.0%	4.2%	4.2%	4.2%	0.0%	0.0%	0.0%	0.0%	8.3%	0.0%	8.3%	62.5%	62.5%
	短大高専専門	度数 4	3	0	0	0	0	0	0	0	0	3	0	0	26	26
		行% 11.1%	8.3%	0.0%	0.0%	0.0%	0.0%	0.0%	0.0%	0.0%	0.0%	8.3%	0.0%	0.0%	72.2%	72.2%
大学大学院	度数 8	35	0	9	2	0	0	3	1	0	15	0	9	98	98	
	行% 4.8%	20.8%	0.0%	5.4%	1.2%	0.0%	0.0%	1.8%	0.6%	0.0%	8.9%	0.0%	5.4%	58.3%	58.3%	
合計	度数 14	42	0	10	3	1	0	3	1	0	20	0	11	139	139	
	行% 6.1%	18.4%	0.0%	4.4%	1.3%	0.4%	0.0%	1.3%	0.4%	0.0%	8.8%	0.0%	4.8%	61.0%	61.0%	
婚姻上の地位	未婚	度数 1	2	0	2	1	1	0	0	0	0	0	0	3	19	19
		行% 3.8%	7.7%	0.0%	7.7%	3.8%	3.8%	0.0%	0.0%	0.0%	0.0%	0.0%	0.0%	11.5%	73.1%	73.1%
	既婚	度数 13	40	0	8	2	0	0	3	1	0	20	0	8	119	119
		行% 6.5%	19.9%	0.0%	4.0%	1.0%	0.0%	0.0%	1.5%	0.5%	0.0%	10.0%	0.0%	4.0%	59.2%	59.2%
	合計	度数 14	42	0	10	3	1	0	3	1	0	20	0	11	138	138
	行% 6.2%	18.5%	0.0%	4.4%	1.3%	0.4%	0.0%	1.3%	0.4%	0.0%	8.8%	0.0%	4.8%	60.8%	60.8%	
居住地	東京	度数 10	31	0	8	3	1	0	2	1	13	0	5	79	79	
		行% 7.1%	22.1%	0.0%	5.7%	2.1%	0.7%	0.0%	1.4%	0.7%	0.0%	9.3%	0.0%	3.6%	56.4%	56.4%
	大阪	度数 4	11	0	2	0	0	0	1	0	0	7	0	6	59	59
		行% 4.6%	12.6%	0.0%	2.3%	0.0%	0.0%	0.0%	1.1%	0.0%	0.0%	8.0%	0.0%	6.9%	67.8%	67.8%
合計	度数 14	42	0	10	3	1	0	3	1	0	20	0	11	138	138	
	行% 6.2%	18.5%	0.0%	4.4%	1.3%	0.4%	0.0%	1.3%	0.4%	0.0%	8.8%	0.0%	4.8%	60.8%	60.8%	

(本問3、配問2)

		過去1年間の学習経験			どこで学んだか													
		なし	あり	合計	各種学校	職業訓練校	専門学校・専修学校	短大・高専	大学(卒業を目的とす)	大学(科目履修・聴講)	大学(通信部・放送大)	大学院	通信教育	テレビやラジオの講座	その他			
年齢	40歳未満	度数 26	5	31	1	0	0	0	0	0	0	0	1	1	2	2		
		行% 83.9%	16.1%	100.0%	20.0%	0.0%	0.0%	0.0%	0.0%	0.0%	0.0%	0.0%	20.0%	20.0%	40.0%	40.0%		
	40歳以上45歳未満	度数 104	20	124	6	0	1	0	0	1	0	0	10	3	3	3		
		行% 83.9%	16.1%	100.0%	30.0%	0.0%	5.0%	0.0%	0.0%	5.0%	0.0%	0.0%	50.0%	15.0%	15.0%	15.0%		
	45歳以上50歳未満	度数 150	17	167	4	1	0	0	0	1	0	1	7	2	1	1		
		行% 89.8%	10.2%	100.0%	28.6%	7.1%	0.0%	0.0%	0.0%	7.1%	0.0%	7.1%	50.0%	14.3%	7.1%	7.1%		
	50歳以上55歳未満	度数 65	7	72	2	0	0	0	0	1	0	1	2	1	1	1		
		行% 90.3%	9.7%	100.0%	33.3%	0.0%	0.0%	0.0%	0.0%	16.7%	0.0%	16.7%	33.3%	16.7%	16.7%	16.7%		
	55歳以上60歳未満	度数 24	1	25	0	0	0	0	0	0	0	0	1	0	0	0		
		行% 96.0%	4.0%	100.0%	0.0%	0.0%	0.0%	0.0%	0.0%	0.0%	0.0%	0.0%	100.0%	0.0%	0.0%	0.0%		
60歳以上	度数 1	0	1	0	0	0	0	0	0	0	0	0	0	0	0			
	行% 100.0%	0.0%	100.0%	0.0%	0.0%	0.0%	0.0%	0.0%	0.0%	0.0%	0.0%	0.0%	0.0%	0.0%	0.0%			
合計	度数 370	50	420	13	1	1	0	0	3	0	2	21	7	7	7			
	行% 88.1%	11.9%	100.0%	28.3%	2.2%	2.2%	0.0%	0.0%	6.5%	0.0%	4.3%	45.7%	15.2%	15.2%	15.2%			
性別	男性	度数 197	22	219	5	1	0	0	0	1	0	2	10	2	2	2		
		行% 90%	10%	100%	26.3%	5.3%	0.0%	0.0%	0.0%	5.3%	0.0%	10.5%	52.6%	10.5%	10.5%	10.5%		
	女性	度数 174	28	202	8	0	1	0	0	2	0	0	11	5	5	5		
		行% 86.1%	13.9%	100.0%	29.6%	0.0%	3.7%	0.0%	0.0%	7.4%	0.0%	0.0%	40.7%	18.5%	18.5%	18.5%		
	合計	度数 371	50	421	13	1	1	0	0	3	0	2	21	7	7	7		
	行% 88.1%	11.9%	100.0%	28.3%	2.2%	2.2%	0.0%	0.0%	6.5%	0.0%	4.3%	45.7%	15.2%	15.2%	15.2%			
最終学歴	中学校	度数 1	0	1	0	0	0	0	0	0	0	0	0	0	0	0		
		行% 100.0%	0.0%	100.0%	0.0%	0.0%	0.0%	0.0%	0.0%	0.0%	0.0%	0.0%	0.0%	0.0%	0.0%	0.0%		
	高等学校	度数 72	2	74	1	0	0	0	0	0	0	1	0	0	0	0		
		行% 97.3%	2.7%	100.0%	50.0%	0.0%	0.0%	0.0%	0.0%	0.0%	0.0%	0.0%	50.0%	0.0%	0.0%	0.0%		
	短大高専専門	度数 98	17	115	3	0	0	0	0	1	0	0	9	3	3	3		
		行% 85.2%	14.8%	100.0%	18.8%	0.0%	0.0%	0.0%	0.0%	6.3%	0.0%	0.0%	56.3%	18.8%	18.8%	18.8%		
大学大学院	度数 201	31	232	9	1	1	0	0	2	0	2	11	4	4	4			
	行% 86.6%	13.4%	100.0%	32.1%	3.6%	3.6%	0.0%	0.0%	7.1%	0.0%	7.1%	39.3%	14.3%	14.3%	14.3%			
合計	度数 372	50	422	13	1	1	0	0	3	0	2	21	7	7	7			
	行% 88.2%	11.8%	100.0%	28.3%	2.2%	2.2%	0.0%	0.0%	6.5%	0.0%	4.3%	45.7%	15.2%	15.2%	15.2%			
婚姻上の地位	未婚	度数 28	3	31	1	0	0	0	0	0	0	1	0	0	0	0		
		行% 90.3%	9.7%	100.0%	50.0%	0.0%	0.0%	0.0%	0.0%	0.0%	0.0%	50.0%	0.0%	0.0%	0.0%	0.0%		
	既婚	度数 340	47	387	12	1	1	0	0	3	0	2	20	7	7	7		
		行% 87.9%	12.1%	100.0%	27.3%	2.3%	2.3%	0.0%	0.0%	6.8%	0.0%	4.5%	45.5%	15.9%	15.9%	15.9%		
合計	度数 368	50	418	13	1	1	0	0	3	0	2	21	7	7	7			
	行% 88.0%	12.0%	100.0%	28.3%	2.2%	2.2%	0.0%	0.0%	6.5%	0.0%	4.3%	45.7%	15.2%	15.2%	15.2%			
居住地	東京	度数 218	35	253	13	1	1	0	0	2	0	2	12	5	4	4		
		行% 86.2%	13.8%	100.0%	40.6%	3.1%	3.1%	0.0%	0.0%	6.3%	0.0%	6.3%	37.5%	15.6%	12.5%	12.5%		
	大阪	度数 150	15	165	0	0	0	0	0	1	0	0	9	2	3	3		
		行% 90.9%	9.1%	100.0%	0.0%	0.0%	0.0%	0.0%	0.0%	7.1%	0.0%	0.0%	64.3%	14.3%	21.4%	21.4%		
合計	度数 368	50	418	13	1	1	0	0	3	0	2	21	7	7	7			
	行% 88.0%	12.0%	100.0%	28.3%	2.2%	2.2%	0.0%	0.0%	6.5%	0.0%	4.3%	45.7%	15.2%	15.2%	15.2%			

		なぜ学んだか										何を学んだか						
		仕事に必要な知識や資格	独立の準備	教養を身につける	高度な勉強をしたいから	興味を高めるため	健康、体力づくり	時間を充実させるため	打ち込めるものが欲しいから	社会貢献のための知識や技能を得るため	その他の理由	語学	資格	仕事	教養	趣味	その他	
年齢	40歳未満	度数	2	0	0	0	2	0	1	1	1	1	1	3	1	0	1	0
	行%	40.0%	0.0%	0.0%	0.0%	40.0%	0.0%	20.0%	20.0%	20.0%	20.0%	20.0%	20.0%	60.0%	20.0%	0.0%	20.0%	0.0%
	40歳以上45歳未満	度数	7	6	3	7	4	3	3	5	2	0	1	12	4	2	4	1
	行%	36.8%	31.6%	15.8%	36.8%	21.1%	15.8%	15.8%	26.3%	10.5%	0.0%	5.0%	60.0%	20.0%	10.0%	20.0%	5.0%	
	45歳以上50歳未満	度数	1	9	3	6	2	1	1	1	0	0	9	3	2	2	0	0
	行%	5.9%	52.9%	17.6%	35.3%	35.3%	11.8%	5.9%	5.9%	5.9%	0.0%	0.0%	56.3%	18.8%	12.5%	12.5%	0.0%	
	50歳以上55歳未満	度数	2	0	1	1	2	0	2	2	1	1	2	2	1	2	1	1
	行%	33.3%	0.0%	16.7%	16.7%	33.3%	0.0%	33.3%	33.3%	16.7%	16.7%	14.3%	28.6%	28.6%	14.3%	28.6%	14.3%	
	55歳以上60歳未満	度数	0	0	0	0	1	1	0	0	1	0	0	0	0	0	0	1
	行%	0.0%	0.0%	0.0%	0.0%	100.0%	100.0%	0.0%	0.0%	100.0%	0.0%	0.0%	0.0%	0.0%	0.0%	0.0%	100.0%	
	60歳以上	度数	0	0	0	0	0	0	0	0	0	0	0	0	0	0	0	0
	行%	0.0%	0.0%	0.0%	0.0%	0.0%	0.0%	0.0%	0.0%	0.0%	0.0%	0.0%	0.0%	0.0%	0.0%	0.0%	0.0%	
合計	度数	12	15	7	14	15	6	7	9	6	2	3	26	10	5	9	3	
行%	25.0%	31.3%	14.6%	29.2%	31.3%	12.5%	14.6%	18.8%	12.5%	4.2%	6.1%	53.1%	20.4%	10.2%	18.4%	6.1%		
性別	男性	度数	1	10	2	12	6	4	1	4	3	0	1	14	4	0	2	2
	行%	4.8%	47.6%	9.5%	57.1%	28.6%	19.0%	4.8%	19.0%	14.3%	0.0%	4.8%	66.7%	19.0%	0.0%	9.5%	9.5%	
	女性	度数	11	5	5	2	9	2	6	5	3	2	2	12	6	5	7	1
	行%	40.7%	18.5%	18.5%	7.4%	33.3%	7.4%	22.2%	18.5%	11.1%	7.4%	7.1%	42.9%	21.4%	17.9%	25.0%	3.8%	
	合計	度数	12	15	7	14	15	6	7	9	6	2	3	26	10	5	9	3
	行%	25.0%	31.3%	14.6%	29.2%	31.3%	12.5%	14.6%	18.8%	12.5%	4.2%	6.1%	53.1%	20.4%	10.2%	18.4%	6.1%	
最終学歴	中学校	度数	0	0	0	0	0	0	0	0	0	0	0	0	0	0	0	0
	行%	0.0%	0.0%	0.0%	0.0%	0.0%	0.0%	0.0%	0.0%	0.0%	0.0%	0.0%	0.0%	0.0%	0.0%	0.0%	0.0%	
	高等学校	度数	1	0	0	0	0	0	1	1	0	1	0	2	0	0	0	0
	行%	50.0%	0.0%	0.0%	0.0%	0.0%	0.0%	50.0%	50.0%	0.0%	50.0%	100.0%	0.0%	0.0%	0.0%	0.0%	0.0%	
	短大高専専門	度数	8	2	4	3	7	2	4	4	4	0	1	6	5	2	6	1
	行%	47.1%	11.8%	23.5%	17.6%	41.2%	11.8%	23.5%	23.5%	23.5%	0.0%	5.9%	35.3%	29.4%	11.8%	35.3%	5.9%	
	大学大学院	度数	3	13	3	11	8	4	2	4	2	1	2	18	5	3	3	2
	行%	10.3%	44.8%	10.3%	37.9%	27.6%	13.8%	6.9%	13.8%	6.9%	3.4%	6.7%	60.0%	16.7%	10.0%	10.0%	6.7%	
合計	度数	12	15	7	14	15	6	7	9	6	2	3	26	10	5	9	3	
行%	25.0%	31.3%	14.6%	29.2%	31.3%	12.5%	14.6%	18.8%	12.5%	4.2%	6.1%	53.1%	20.4%	10.2%	18.4%	6.1%		
婚姻上の地位	未婚	度数	0	2	0	1	0	1	0	0	0	0	2	1	0	0	1	0
	行%	0.0%	66.7%	0.0%	33.3%	0.0%	33.3%	0.0%	0.0%	0.0%	0.0%	66.7%	33.3%	0.0%	0.0%	33.3%		
	既婚	度数	12	13	7	13	15	5	7	9	6	2	3	24	9	5	9	2
	行%	26.7%	28.9%	15.6%	28.9%	33.3%	11.1%	15.6%	20.0%	13.3%	4.4%	6.5%	52.2%	19.6%	10.9%	19.6%	4.3%	
合計	度数	12	15	7	14	15	6	7	9	6	2	3	26	10	5	9	3	
行%	25.0%	31.3%	14.6%	29.2%	31.3%	12.5%	14.6%	18.8%	12.5%	4.2%	6.1%	53.1%	20.4%	10.2%	18.4%	6.1%		
居住地	東京	度数	8	12	5	8	9	4	5	8	4	2	3	17	7	4	6	3
	行%	23.5%	35.3%	14.7%	23.5%	26.5%	11.8%	14.7%	23.5%	11.8%	5.9%	8.8%	50.0%	20.6%	11.8%	17.6%	8.8%	
	大阪	度数	4	3	2	6	6	2	2	1	2	0	0	9	3	1	3	0
	行%	28.6%	21.4%	14.3%	42.9%	42.9%	14.3%	14.3%	7.1%	14.3%	0.0%	0.0%	60.0%	20.0%	6.7%	20.0%	0.0%	
	合計	度数	12	15	7	14	15	6	7	9	6	2	3	26	10	5	9	3
行%	25.0%	31.3%	14.6%	29.2%	31.3%	12.5%	14.6%	18.8%	12.5%	4.2%	6.1%	53.1%	20.4%	10.2%	18.4%	6.1%		

		今後何かを学びたいか				
		はい	いいえ	わからない	合計	
年齢	40歳未満	度数	17	3	11	31
	行%	54.8%	9.7%	35.5%	100.0%	
	40歳以上45歳未満	度数	82	11	32	125
	行%	65.6%	8.8%	25.6%	100.0%	
	45歳以上50歳未満	度数	101	14	42	157
	行%	64.3%	8.9%	26.8%	100.0%	
	50歳以上55歳未満	度数	50	7	13	70
	行%	71.4%	10.0%	18.6%	100.0%	
	55歳以上60歳未満	度数	11	5	8	24
	行%	45.8%	20.8%	33.3%	100.0%	
	60歳以上	度数	0	0	1	1
	行%	0.0%	0.0%	100.0%	100.0%	
合計	度数	261	40	107	408	
行%	64.0%	9.8%	26.2%	100.0%		
性別	男性	度数	146	13	57	216
	行%	67.6%	6.0%	26.4%	100.0%	
	女性	度数	117	27	49	193
	行%	60.6%	14.0%	25.4%	100.0%	
	合計	度数	263	40	106	409
	行%	64.3%	9.8%	25.9%	100.0%	
最終学歴	中学校	度数	1	0	0	1
	行%	100.0%	0.0%	0.0%	100.0%	
	高等学校	度数	37	12	22	71
	行%	52.1%	16.9%	31.0%	100.0%	
	短大高専専門	度数	63	16	30	109
	行%	57.8%	14.7%	27.5%	100.0%	
	大学大学院	度数	162	12	55	229
	行%	70.7%	5.2%	24.0%	100.0%	
合計	度数	263	40	107	410	
行%	64.1%	9.8%	26.1%	100.0%		
婚姻上の地位	未婚	度数	22	1	8	31
	行%	71.0%	3.2%	25.8%	100.0%	
	既婚	度数	240	39	96	375
	行%	64.0%	10.4%	25.6%	100.0%	
合計	度数	262	40	104	406	
行%	64.5%	9.9%	25.6%	100.0%		
居住地	東京	度数	172	20	53	245
	行%	70.2%	8.2%	21.6%	100.0%	
	大阪	度数	90	20	51	161
	行%	55.9%	12.4%	31.7%	100.0%	
	合計	度数	262	40	104	406
行%	64.5%	9.9%	25.6%	100.0%		

			配偶者とのコミュニケーション							家事						
			積極的	どちらかといえば積極的	どちらかといえばいい	消極的	どちらかといえば消極的	該当しない	合計	積極的	どちらかといえば積極的	どちらかといえばいい	消極的	どちらかといえば消極的	該当しない	合計
年齢	40歳未満	度数	9	10	11	0	1	0	31	12	11	7	1	0	0	31
		行%	29.0%	32.3%	35.5%	0.0%	3.2%	0.0%	100.0%	38.7%	35.5%	22.6%	3.2%	0.0%	0.0%	100.0%
	40歳以上45歳未満	度数	22	45	30	10	2	15	124	22	39	35	20	11	0	127
		行%	17.7%	36.3%	24.2%	8.1%	1.6%	12.1%	100.0%	17.3%	30.7%	27.6%	15.7%	8.7%	0.0%	100.0%
	45歳以上50歳未満	度数	30	64	42	17	3	10	166	19	51	49	25	22	1	167
		行%	18.1%	38.6%	25.3%	10.2%	1.8%	6.0%	100.0%	11.4%	30.5%	29.3%	15.0%	13.2%	0.6%	100.0%
	50歳以上55歳未満	度数	12	23	29	2	0	5	71	7	19	21	15	8	1	71
		行%	16.9%	32.4%	40.8%	2.8%	0.0%	7.0%	100.0%	9.9%	26.8%	29.6%	21.1%	11.3%	1.4%	100.0%
	55歳以上60歳未満	度数	7	10	6	0	0	0	23	3	6	8	5	2	0	24
		行%	30.4%	43.5%	28.1%	0.0%	0.0%	0.0%	100.0%	12.5%	25.0%	33.3%	20.8%	8.3%	0.0%	100.0%
60歳以上	度数	1	0	0	0	0	0	1	1	0	0	0	0	0	1	
	行%	100.0%	0.0%	0.0%	0.0%	0.0%	0.0%	100.0%	100.0%	0.0%	0.0%	0.0%	0.0%	0.0%	100.0%	
合計	度数	81	152	118	29	6	30	416	64	126	120	66	43	2	421	
行%	19.5%	36.5%	28.4%	7.0%	1.4%	7.2%	100.0%	15.2%	29.9%	28.5%	15.7%	10.2%	0.5%	100.0%		
性別	男性	度数	36	84	62	14	3	18	217	14	51	63	51	38	1	218
		行%	16.6%	38.7%	28.6%	6.5%	1.4%	8.3%	100.0%	6.4%	23.4%	28.9%	23.4%	17.4%	0.5%	100.0%
	女性	度数	46	69	55	15	3	12	200	50	76	56	16	5	1	204
		行%	23.0%	34.5%	27.5%	7.5%	1.5%	6.0%	100.0%	24.5%	37.3%	27.5%	7.8%	2.5%	0.5%	100.0%
合計	度数	82	153	117	29	6	30	417	64	127	119	67	43	2	422	
行%	19.7%	36.7%	28.1%	7.0%	1.4%	7.2%	100.0%	15.2%	30.1%	28.2%	15.9%	10.2%	0.5%	100.0%		
最終学歴	中学校	度数	0	0	0	1	0	0	1	0	0	1	0	0	0	1
		行%	0.0%	0.0%	0.0%	100.0%	0.0%	0.0%	100.0%	0.0%	0.0%	100.0%	0.0%	0.0%	0.0%	100.0%
	高等学校	度数	13	24	22	4	2	9	74	16	24	24	6	5	0	75
		行%	17.6%	32.4%	29.7%	5.4%	2.7%	12.2%	100.0%	21.3%	32.0%	32.0%	8.0%	6.7%	0.0%	100.0%
	短大高専専門	度数	24	42	31	10	1	5	113	25	42	30	12	6	1	116
		行%	21.2%	37.2%	27.4%	8.8%	0.9%	4.4%	100.0%	21.6%	36.2%	25.9%	10.3%	5.2%	0.9%	100.0%
	大学大学院	度数	45	87	65	14	3	16	230	23	61	65	49	32	1	231
行%		19.6%	37.8%	28.3%	6.1%	1.3%	7.0%	100.0%	10.0%	26.4%	28.1%	21.2%	13.9%	0.4%	100.0%	
合計	度数	82	153	118	29	6	30	418	64	127	120	67	43	2	423	
行%	19.6%	36.6%	28.2%	6.9%	1.4%	7.2%	100.0%	15.1%	30.0%	28.4%	15.8%	10.2%	0.5%	100.0%		
婚姻上の地位	未婚	度数	0	1	0	0	0	0	27	4	5	6	10	5	1	31
		行%	0.0%	3.6%	0.0%	0.0%	0.0%	98.4%	100.0%	12.9%	16.1%	19.4%	32.3%	16.1%	3.2%	100.0%
	既婚	度数	82	150	116	29	6	3	386	60	119	113	57	38	1	388
		行%	21.2%	38.9%	30.1%	7.5%	1.6%	0.8%	100.0%	15.5%	30.7%	29.1%	14.7%	9.8%	0.3%	100.0%
合計	度数	82	151	116	29	6	30	414	64	124	119	67	43	2	419	
行%	19.8%	36.5%	28.0%	7.0%	1.4%	7.2%	100.0%	15.3%	29.6%	28.4%	16.0%	10.3%	0.5%	100.0%		
居住地	東京	度数	54	95	67	19	3	24	252	39	80	65	46	22	1	253
		行%	21.4%	33.7%	26.6%	7.5%	1.2%	9.5%	100.0%	15.4%	31.6%	25.7%	18.2%	8.7%	0.4%	100.0%
	大阪	度数	28	66	49	10	3	6	162	25	44	54	21	21	1	166
		行%	17.3%	40.7%	30.2%	6.2%	1.9%	3.7%	100.0%	15.1%	26.5%	32.5%	12.7%	12.7%	0.6%	100.0%
合計	度数	82	151	116	29	6	30	414	64	124	119	67	43	2	419	
行%	19.8%	36.5%	28.0%	7.0%	1.4%	7.2%	100.0%	15.3%	29.6%	28.4%	16.0%	10.3%	0.5%	100.0%		

			子供の教育							子供とのコミュニケーション						
			積極的	どちらかといえば積極的	どちらかといえばいい	消極的	どちらかといえば消極的	該当しない	合計	積極的	どちらかといえば積極的	どちらかといえばいい	消極的	どちらかといえば消極的	該当しない	合計
年齢	40歳未満	度数	10	15	1	0	0	5	31	15	12	0	0	0	4	31
		行%	32.3%	48.4%	3.2%	0.0%	0.0%	16.1%	100.0%	48.4%	38.7%	0.0%	0.0%	0.0%	12.9%	100.0%
	40歳以上45歳未満	度数	19	41	25	8	1	31	125	28	43	19	3	1	31	125
		行%	15.2%	32.8%	20.0%	6.4%	0.8%	24.8%	100.0%	22.4%	34.4%	15.2%	2.4%	0.8%	24.8%	100.0%
	45歳以上50歳未満	度数	15	57	46	21	2	26	167	29	69	31	11	2	24	166
		行%	9.0%	34.1%	27.5%	12.6%	1.2%	15.6%	100.0%	17.5%	41.6%	18.7%	6.6%	1.2%	14.5%	100.0%
	50歳以上55歳未満	度数	4	18	31	5	1	12	71	10	27	21	7	0	6	71
		行%	5.6%	25.4%	43.7%	7.0%	1.4%	16.9%	100.0%	14.1%	38.0%	29.6%	9.9%	0.0%	8.5%	100.0%
	55歳以上60歳未満	度数	2	3	3	1	0	14	23	3	5	7	3	0	6	24
		行%	8.7%	13.0%	13.0%	4.3%	0.0%	60.9%	100.0%	12.5%	20.8%	29.2%	12.5%	0.0%	25.0%	100.0%
60歳以上	度数	1	0	0	0	0	0	1	1	0	0	0	0	0	1	
	行%	100.0%	0.0%	0.0%	0.0%	0.0%	0.0%	100.0%	100.0%	0.0%	0.0%	0.0%	0.0%	0.0%	100.0%	
合計	度数	51	134	106	35	4	88	418	86	156	78	24	3	71	418	
行%	12.2%	32.1%	25.4%	8.4%	1.0%	21.1%	100.0%	20.6%	37.3%	18.7%	5.7%	0.7%	17.0%	100.0%		
性別	男性	度数	10	57	77	27	2	45	218	24	80	54	22	2	36	218
		行%	4.6%	26.1%	35.3%	12.4%	0.9%	20.6%	100.0%	11.0%	36.7%	24.8%	10.1%	0.9%	16.5%	100.0%
	女性	度数	41	78	29	8	2	43	201	63	77	24	2	1	34	201
		行%	20.4%	38.8%	14.4%	4.0%	1.0%	21.4%	100.0%	31.3%	38.3%	11.9%	1.0%	0.5%	16.9%	100.0%
合計	度数	51	135	106	35	4	88	419	87	157	78	24	3	70	419	
行%	12.2%	32.2%	25.3%	8.4%	1.0%	21.0%	100.0%	20.8%	37.5%	18.6%	5.7%	0.7%	16.7%	100.0%		
最終学歴	中学校	度数	0	0	0	1	0	0	1	0	0	1	0	0	0	1
		行%	0.0%	0.0%	0.0%	100.0%	0.0%	0.0%	100.0%	0.0%	0.0%	100.0%	0.0%	0.0%	0.0%	100.0%
	高等学校	度数	10	24	16	5	0	20	75	20	27	13	3	1	11	75
		行%	13.3%	32.0%	21.3%	6.7%	0.0%	26.7%	100.0%	26.7%	36.0%	17.3%	4.0%	1.3%	14.7%	100.0%
	短大高専専門	度数	23	40	24	7	1	18	113	36	41	17	5	0	15	114
		行%	20.4%	35.4%	21.2%	6.2%	0.9%	15.9%	100.0%	31.6%	36.0%	14.9%	4.4%	0.0%	13.2%	100.0%
	大学大学院	度数	18	71	66	22	3	51	231	31	89	47	16	2	45	230
行%		7.8%	30.7%	28.6%	9.5%	1.3%	22.1%	100.0%	13.5%	38.7%	20.4%	7.0%	0.9%	19.6%	100.0%	
合計	度数	51	135	106	35	4	89	420	87	157	78	24	3	71	420	
行%	12.1%	32.1%	25.2%	8.3%	1.0%	21.2%	100.0%	20.7%	37.4%	18.6%	5.7%	0.7%	16.9%	100.0%		
婚姻上の地位	未婚	度数	0	1	2	1	1	23	28	0	3	2	0	2	22	29
		行%	0.0%	3.6%	7.1%	3.6%	3.6%	82.1%	100.0%	0.0%	10.3%	6.9%	0.0%	6.9%	75.9%	100.0%
	既婚	度数	51	133	103	34	3	64	388	87	152	76	24	1	47	387
		行%	13.1%	34.3%	26.5%	8.8%	0.8%	16.5%	100.0%	22.5%	39.3%	19.6%	6.2%	0.3%	12.1%	100.0%
合計	度数	51	134	105	35	4	87	416	87	155	78	24	3	69	416	
行%	12.3%	32.2%	25.2%	8.4%	1.0%	20.9%	100.0%	20.9%	37.3%	18.8%	5.8%	0.7%	16.6%	100.0%		
居住地	東京	度数	35	80	57	22	3	55	252	54	95	39	13	3	48	252
		行%	13.9%	31.7%	22.6%	8.7%	1.2%	21.8%	100.0%	21.4%	37.7%	15.5%	5.2%	1.2%	19.0%	100.0%
	大阪	度数	16	54	48	13	1	32	164	33	60	39	11	0	21	164
		行%	9.8%	32.9%	29.3%	7.9%	0.6%	19.5%	100.0%	20.1%	36.6%	23.8%	6.7%	0.0%	12.8%	100.0%
合計	度数	51	134	105	35	4	87	416	87	155	78	24	3	69	416	
行%	12.3%	32.2%	25.2%	8.4%	1.0%	20.9%	100.0%	20.9%	37.3%	18.8%	5.8%	0.7%	16.6%	100.0%		

(本問5、配問4)

		親の世話や介護							上記以外の家族サービス							
		積極的	どちらかといえば積極的	どちらかといえばいい	消極的	どちらかといえば消極的	該当しない	合計	積極的	どちらかといえば積極的	どちらかといえばいい	消極的	どちらかといえば消極的	該当しない	合計	
年齢	40歳未満	度数	3	3	11	3	1	9	30	3	9	13	2	0	3	30
	行%	10.0%	10.0%	36.7%	10.0%	3.3%	30.0%	100.0%	10.0%	30.0%	43.3%	6.7%	0.0%	10.0%	100.0%	
	40歳以上45歳未満	度数	9	20	43	15	6	34	127	7	31	57	9	2	18	124
	行%	7.1%	15.7%	33.9%	11.8%	4.7%	26.8%	100.0%	5.6%	25.0%	46.0%	7.3%	1.6%	14.5%	100.0%	
	45歳以上50歳未満	度数	2	37	53	22	13	40	167	8	42	76	10	7	26	167
	行%	1.2%	22.2%	31.7%	13.2%	7.8%	24.0%	100.0%	3.6%	25.1%	45.5%	6.0%	4.2%	15.6%	100.0%	
	50歳以上55歳未満	度数	1	7	22	10	4	27	71	1	17	33	5	1	14	71
	行%	1.4%	9.9%	31.0%	14.1%	5.6%	38.0%	100.0%	1.4%	23.9%	46.5%	7.0%	1.4%	19.7%	100.0%	
	55歳以上60歳未満	度数	1	3	6	2	1	11	24	1	5	10	3	0	4	23
	行%	4.2%	12.5%	25.0%	8.3%	4.2%	45.8%	100.0%	4.3%	21.7%	43.5%	13.0%	0.0%	17.4%	100.0%	
60歳以上	度数	0	0	0	0	0	1	1	0	0	0	0	0	1	1	
行%	0.0%	0.0%	0.0%	0.0%	0.0%	100.0%	100.0%	0.0%	0.0%	0.0%	0.0%	0.0%	100.0%	100.0%		
合計	度数	16	70	135	52	25	122	420	18	104	189	29	10	66	416	
行%	3.8%	16.7%	32.1%	12.4%	6.0%	29.0%	100.0%	4.3%	25.0%	45.4%	7.0%	2.4%	15.9%	100.0%		
性別	男性	度数	3	24	73	33	18	67	218	5	50	100	18	6	39	218
	行%	1.4%	11.0%	33.5%	15.1%	8.3%	30.7%	100.0%	2.3%	22.9%	45.9%	8.3%	2.8%	17.9%	100.0%	
	女性	度数	13	47	61	19	7	56	203	14	54	88	11	4	28	199
	行%	6.4%	23.2%	30.0%	9.4%	3.4%	27.6%	100.0%	7.0%	27.1%	44.2%	5.5%	2.0%	14.1%	100.0%	
	合計	度数	16	71	134	52	25	123	421	19	104	188	29	10	67	417
行%	3.8%	16.9%	31.8%	12.4%	5.9%	29.2%	100.0%	4.6%	24.9%	45.1%	7.0%	2.4%	16.1%	100.0%		
最終学歴	中学校	度数	0	0	0	0	1	0	1	0	0	1	0	0	0	1
	行%	0.0%	0.0%	0.0%	0.0%	100.0%	0.0%	100.0%	0.0%	0.0%	100.0%	0.0%	0.0%	0.0%	100.0%	
	高等学校	度数	6	14	25	4	3	22	74	3	16	38	5	1	10	73
	行%	8.1%	18.9%	33.8%	5.4%	4.1%	29.7%	100.0%	4.1%	21.9%	52.1%	6.8%	1.4%	13.7%	100.0%	
	短大高専専門	度数	4	28	37	15	4	28	116	4	36	43	8	3	19	113
	行%	3.4%	24.1%	31.9%	12.9%	3.4%	24.1%	100.0%	3.5%	31.9%	38.1%	7.1%	2.7%	16.8%	100.0%	
大学大学院	度数	6	29	73	33	17	73	231	12	52	107	16	6	38	231	
行%	2.6%	12.6%	31.6%	14.3%	7.4%	31.6%	100.0%	5.2%	22.5%	46.3%	6.9%	2.6%	16.5%	100.0%		
合計	度数	16	71	135	52	25	123	422	19	104	189	29	10	67	418	
行%	3.8%	16.8%	32.0%	12.3%	5.9%	29.1%	100.0%	4.5%	24.9%	45.2%	6.9%	2.4%	16.0%	100.0%		
婚姻上の地位	未婚	度数	2	2	6	5	3	13	31	0	2	6	3	1	17	29
	行%	6.5%	6.5%	19.4%	16.1%	9.7%	41.9%	100.0%	0.0%	6.9%	20.7%	10.3%	3.4%	58.6%	100.0%	
	既婚	度数	14	68	126	47	22	110	387	19	101	180	26	9	50	385
	行%	3.6%	17.8%	32.6%	12.1%	5.7%	28.4%	100.0%	4.9%	28.2%	46.8%	6.8%	2.3%	13.0%	100.0%	
合計	度数	16	70	132	52	25	123	418	19	103	186	29	10	67	414	
行%	3.8%	16.7%	31.6%	12.4%	6.0%	29.4%	100.0%	4.6%	24.9%	44.9%	7.0%	2.4%	16.2%	100.0%		
居住地	東京	度数	11	42	75	30	19	76	253	10	65	105	17	8	45	250
	行%	4.3%	16.6%	29.6%	11.9%	7.5%	30.0%	100.0%	4.0%	26.0%	42.0%	6.8%	3.2%	18.0%	100.0%	
	大阪	度数	5	28	57	22	6	47	165	9	38	81	12	2	22	164
	行%	3.0%	17.0%	34.5%	13.3%	3.8%	28.5%	100.0%	5.5%	23.2%	49.4%	7.3%	1.2%	13.4%	100.0%	
合計	度数	16	70	132	52	25	123	418	19	103	186	29	10	67	414	
行%	3.8%	16.7%	31.6%	12.4%	6.0%	29.4%	100.0%	4.6%	24.9%	44.9%	7.0%	2.4%	16.2%	100.0%		

(本問5、配問4)

		親戚つきあい							自分の趣味							
		積極的	どちらかといえば積極的	どちらかといえばいい	消極的	どちらかといえば消極的	該当しない	合計	積極的	どちらかといえば積極的	どちらかといえばいい	消極的	どちらかといえば消極的	該当しない	合計	
年齢	40歳未満	度数	1	5	13	10	2	0	31	9	9	10	2	1	0	31
	行%	3.2%	16.1%	41.9%	32.3%	6.5%	0.0%	100.0%	29.0%	29.0%	32.3%	6.5%	3.2%	0.0%	100.0%	
	40歳以上45歳未満	度数	3	14	55	34	19	2	127	27	52	33	11	4	0	127
	行%	2.4%	11.0%	43.3%	26.8%	15.0%	1.6%	100.0%	21.3%	40.9%	26.0%	8.7%	3.1%	0.0%	100.0%	
	45歳以上50歳未満	度数	2	17	54	59	33	1	166	48	54	40	22	3	0	167
	行%	1.2%	10.2%	32.5%	35.5%	19.9%	0.6%	100.0%	28.7%	32.3%	24.0%	13.2%	1.8%	0.0%	100.0%	
	50歳以上55歳未満	度数	1	10	23	22	14	1	71	17	31	18	4	1	0	71
	行%	1.4%	14.1%	32.4%	31.0%	19.7%	1.4%	100.0%	23.9%	43.7%	25.4%	5.6%	1.4%	0.0%	100.0%	
	55歳以上60歳未満	度数	2	6	9	1	6	0	24	8	10	4	2	0	0	24
	行%	8.3%	25.0%	37.5%	4.2%	25.0%	0.0%	100.0%	33.3%	41.7%	16.7%	8.3%	0.0%	0.0%	100.0%	
60歳以上	度数	1	0	0	0	0	0	1	0	0	1	0	0	0	1	
行%	100.0%	0.0%	0.0%	0.0%	0.0%	0.0%	100.0%	0.0%	0.0%	100.0%	0.0%	0.0%	0.0%	100.0%		
合計	度数	10	52	154	128	74	4	420	109	156	106	41	9	0	421	
行%	2.4%	12.4%	36.7%	30.0%	17.6%	1.0%	100.0%	25.9%	37.1%	25.2%	9.7%	2.1%	0.0%	100.0%		
性別	男性	度数	2	27	71	69	47	2	218	67	87	47	15	2	0	218
	行%	0.9%	12.4%	32.6%	31.7%	21.6%	0.9%	100.0%	30.7%	39.9%	21.6%	6.9%	0.9%	0.0%	100.0%	
	女性	度数	8	26	82	58	27	2	203	43	70	58	26	7	0	204
	行%	3.9%	12.8%	40.4%	28.6%	13.3%	1.0%	100.0%	21.1%	34.3%	28.4%	12.7%	3.4%	0.0%	100.0%	
合計	度数	10	53	153	127	74	4	421	110	157	105	41	9	0	422	
行%	2.4%	12.6%	36.3%	30.2%	17.6%	1.0%	100.0%	26.1%	37.2%	24.9%	9.7%	2.1%	0.0%	100.0%		
最終学歴	中学校	度数	0	0	0	0	1	0	1	0	1	0	0	0	0	1
	行%	0.0%	0.0%	0.0%	0.0%	100.0%	0.0%	100.0%	0.0%	100.0%	0.0%	0.0%	0.0%	0.0%	100.0%	
	高等学校	度数	3	11	31	18	12	0	75	12	26	19	13	5	0	75
	行%	4.0%	14.7%	41.3%	24.0%	16.0%	0.0%	100.0%	16.0%	34.7%	25.3%	17.3%	6.7%	0.0%	100.0%	
	短大高専専門	度数	2	15	49	38	12	0	116	32	35	36	11	2	0	116
	行%	1.7%	12.9%	42.2%	32.8%	10.3%	0.0%	100.0%	27.6%	30.2%	31.0%	9.5%	1.7%	0.0%	100.0%	
大学大学院	度数	5	27	74	71	49	4	230	66	95	51	17	2	0	231	
行%	2.2%	11.7%	32.2%	30.9%	21.3%	1.7%	100.0%	28.6%	41.1%	22.1%	7.4%	0.9%	0.0%	100.0%		
合計	度数	10	53	154	127	74	4	422	110	157	106	41	9	0	423	
行%	2.4%	12.6%	36.5%	30.1%	17.5%	0.9%	100.0%	26.0%	37.1%	25.1%	9.7%	2.1%	0.0%	100.0%		
婚姻上の地位	未婚	度数	1	3	7	10	10	0	31	14	9	4	3	1	0	31
	行%	3.2%	9.7%	22.6%	32.3%	32.3%	0.0%	100.0%	45.2%	29.0%	12.9%	9.7%	3.2%	0.0%	100.0%	
	既婚	度数	9	50	144	117	63	4	387	96	146	101	38	7	0	388
行%	2.3%	12.8%	37.2%	30.2%	16.3%	1.0%	100.0%	24.7%	37.6%	26.0%	9.8%	1.8%	0.0%	100.0%		
合計	度数	10	53	151	127	73	4	418	110	155	105	41	8	0	419	
行%	2.4%	12.7%	36.1%	30.4%	17.5%	1.0%	100.0%	26.3%	37.0%	25.1%	9.8%	1.9%	0.0%	100.0%		
居住地	東京	度数	7	31	81	84	46	3	252	82	84	59	23	5	0	253
	行%	2.8%	12.3%	32.1%	33.3%	18.3%	1.2%	100.0%	32.4%	33.2%	23.3%	9.1%	2.0%	0.0%	100.0%	
	大阪	度数	3	22	70	43	27	1	166	28	71	46	18	3	0	166
	行%	1.8%	13.3%	42.2%	25.9%	16.3%	0.6%	100.0%	16.9%	42.8%	27.7%	10.8%	1.8%	0.0%	100.0%	
合計	度数	10	53	151	127	73	4	418	110	155	105	41	8	0	419	
行%	2.4%	12.7%	36.1%	30.4%	17.5%	1.0%	100.0%	26.3%	37.0%	25.1%	9.8%	1.9%	0.0%	100.0%		

(本問5、配問4)

		自分の能力や教養を高めること								隣近所とのつきあい						
		積極的	どちらかといえば積極的	どちらかといえばいい	消極的	どちらかといえば消極的	該当しない	合計	積極的	どちらかといえば積極的	どちらかといえばいい	消極的	どちらかといえば消極的	該当しない	合計	
年齢	40歳未満	度数	2	10	11	8	1	1	31	2	9	10	8	1	1	31
		行%	6.5%	32.3%	35.5%	19.4%	3.2%	3.2%	100.0%	6.5%	29.0%	32.3%	25.8%	3.2%	3.2%	100.0%
	40歳以上45歳未満	度数	15	40	50	13	7	1	126	5	16	38	35	29	3	126
		行%	11.9%	31.7%	39.7%	10.3%	5.6%	0.8%	100.0%	4.0%	12.7%	30.2%	27.8%	23.0%	2.4%	100.0%
	45歳以上50歳未満	度数	24	56	55	23	8	1	167	0	23	63	52	28	1	167
		行%	14.4%	33.5%	32.9%	13.8%	4.8%	0.6%	100.0%	0.0%	13.8%	37.7%	31.1%	16.8%	0.6%	100.0%
	50歳以上55歳未満	度数	7	32	21	8	2	1	71	2	10	17	23	17	2	71
		行%	9.9%	45.1%	29.6%	11.3%	2.8%	1.4%	100.0%	2.8%	14.1%	23.9%	32.4%	23.9%	2.8%	100.0%
	55歳以上60歳未満	度数	3	10	6	3	1	1	24	1	4	13	3	3	0	24
	行%	12.5%	41.7%	25.0%	12.5%	4.2%	4.2%	100.0%	4.2%	16.7%	54.2%	12.5%	12.5%	0.0%	100.0%	
60歳以上	度数	0	0	1	0	0	0	1	0	0	1	0	0	0	1	
	行%	0.0%	0.0%	100.0%	0.0%	0.0%	0.0%	100.0%	0.0%	0.0%	100.0%	0.0%	0.0%	0.0%	100.0%	
合計	度数	51	148	144	53	19	5	420	10	62	142	121	78	7	420	
	行%	12.1%	35.2%	34.3%	12.6%	4.5%	1.2%	100.0%	2.4%	14.8%	33.8%	28.8%	18.6%	1.7%	100.0%	
性別	男性	度数	33	88	69	21	6	1	218	1	17	74	72	49	5	218
		行%	15.1%	40.4%	31.7%	9.6%	2.8%	0.5%	100.0%	0.5%	7.8%	33.9%	33.0%	22.5%	2.3%	100.0%
	女性	度数	19	60	75	32	13	4	203	9	46	68	48	29	3	203
		行%	9.4%	29.6%	36.9%	15.8%	6.4%	2.0%	100.0%	4.4%	22.7%	33.5%	23.6%	14.3%	1.5%	100.0%
	合計	度数	52	148	144	53	19	5	421	10	63	142	120	78	8	421
	行%	12.4%	35.2%	34.2%	12.6%	4.5%	1.2%	100.0%	2.4%	15.0%	33.7%	28.5%	18.5%	1.9%	100.0%	
最終学歴	中学校	度数	0	0	1	0	0	0	1	0	0	0	0	1	0	1
		行%	0.0%	0.0%	100.0%	0.0%	0.0%	0.0%	100.0%	0.0%	0.0%	0.0%	0.0%	100.0%	0.0%	100.0%
	高等学校	度数	3	19	26	18	8	1	75	1	17	24	18	15	0	75
		行%	4.0%	25.3%	34.7%	24.0%	10.7%	1.3%	100.0%	1.3%	22.7%	32.0%	24.0%	20.0%	0.0%	100.0%
	短大高専専門	度数	11	35	46	12	8	3	115	4	28	39	28	15	1	115
		行%	9.6%	30.4%	40.0%	10.4%	7.0%	2.6%	100.0%	3.5%	24.3%	33.9%	24.3%	13.0%	0.9%	100.0%
大学大学院	度数	38	94	72	23	3	1	231	5	18	79	75	47	7	231	
	行%	16.5%	40.7%	31.2%	10.0%	1.3%	0.4%	100.0%	2.2%	7.8%	34.2%	32.5%	20.3%	3.0%	100.0%	
合計	度数	52	148	145	53	19	5	422	10	63	142	121	78	8	422	
	行%	12.3%	35.1%	34.4%	12.6%	4.5%	1.2%	100.0%	2.4%	14.9%	33.6%	28.7%	18.5%	1.9%	100.0%	
婚姻上の地位	未婚	度数	6	8	12	3	2	0	31	1	3	8	9	10	0	31
		行%	19.4%	25.8%	38.7%	9.7%	6.5%	0.0%	100.0%	3.2%	9.7%	25.8%	29.0%	32.3%	0.0%	100.0%
	既婚	度数	46	138	131	50	17	5	387	9	60	132	111	67	8	387
		行%	11.9%	35.7%	33.9%	12.9%	4.4%	1.3%	100.0%	2.3%	15.5%	34.1%	28.7%	17.3%	2.1%	100.0%
	合計	度数	52	146	143	53	19	5	418	10	63	140	120	77	8	418
	行%	12.4%	34.9%	34.2%	12.7%	4.5%	1.2%	100.0%	2.4%	15.1%	33.5%	28.7%	18.4%	1.9%	100.0%	
居住地	東京	度数	41	87	76	33	12	3	252	7	35	82	72	51	5	252
		行%	16.3%	34.5%	30.2%	13.1%	4.8%	1.2%	100.0%	2.8%	13.9%	32.5%	28.6%	20.2%	2.0%	100.0%
	大阪	度数	11	59	67	20	7	2	166	3	28	58	48	26	3	166
		行%	6.6%	35.5%	40.4%	12.0%	4.2%	1.2%	100.0%	1.8%	16.9%	34.9%	28.9%	15.7%	1.8%	100.0%
合計	度数	52	146	143	53	19	5	418	10	63	140	120	77	8	418	
	行%	12.4%	34.9%	34.2%	12.7%	4.5%	1.2%	100.0%	2.4%	15.1%	33.5%	28.7%	18.4%	1.9%	100.0%	

(本問5、配問4)

		自治会など地域活動								社会的貢献						
		積極的	どちらかといえば積極的	どちらかといえばいい	消極的	どちらかといえば消極的	該当しない	合計	積極的	どちらかといえば積極的	どちらかといえばいい	消極的	どちらかといえば消極的	該当しない	合計	
年齢	40歳未満	度数	0	7	9	9	4	2	31	0	2	14	5	9	1	31
		行%	0.0%	22.6%	29.0%	29.0%	12.9%	6.5%	100.0%	0.0%	6.5%	45.2%	16.1%	29.0%	3.2%	100.0%
	40歳以上45歳未満	度数	2	19	30	31	39	5	126	4	17	42	25	34	4	126
		行%	1.6%	15.1%	23.8%	24.6%	31.0%	4.0%	100.0%	3.2%	13.5%	33.3%	19.8%	27.0%	3.2%	100.0%
	45歳以上50歳未満	度数	3	10	47	50	53	4	167	4	10	54	42	51	6	167
		行%	1.8%	6.0%	28.1%	29.9%	31.7%	2.4%	100.0%	2.4%	6.0%	32.3%	25.1%	30.5%	3.6%	100.0%
	50歳以上55歳未満	度数	1	8	14	19	24	5	71	1	8	17	24	17	4	71
		行%	1.4%	11.3%	19.7%	26.8%	33.8%	7.0%	100.0%	1.4%	11.3%	23.9%	33.8%	23.9%	5.6%	100.0%
	55歳以上60歳未満	度数	1	5	9	2	7	0	24	1	1	12	3	6	1	24
	行%	4.2%	20.8%	37.5%	8.3%	29.2%	0.0%	100.0%	4.2%	4.2%	50.0%	12.5%	25.0%	4.2%	100.0%	
60歳以上	度数	0	0	1	0	0	0	1	0	0	1	0	0	0	1	
	行%	0.0%	0.0%	100.0%	0.0%	0.0%	0.0%	100.0%	0.0%	0.0%	100.0%	0.0%	0.0%	0.0%	100.0%	
合計	度数	7	49	110	111	127	16	420	10	38	140	99	117	16	420	
	行%	1.7%	11.7%	26.2%	26.4%	30.2%	3.8%	100.0%	2.4%	9.0%	33.3%	23.6%	27.9%	3.8%	100.0%	
性別	男性	度数	2	15	51	59	84	7	218	3	15	68	59	68	5	218
		行%	0.9%	6.9%	23.4%	27.1%	38.5%	3.2%	100.0%	1.4%	6.9%	31.2%	27.1%	31.2%	2.3%	100.0%
	女性	度数	6	34	59	51	44	9	203	7	23	73	39	50	11	203
		行%	3.0%	16.7%	29.1%	25.1%	21.7%	4.4%	100.0%	3.4%	11.3%	36.0%	19.2%	24.6%	5.4%	100.0%
	合計	度数	8	49	110	110	128	16	421	10	38	141	98	118	16	421
	行%	1.9%	11.6%	26.1%	26.1%	30.4%	3.8%	100.0%	2.4%	9.0%	33.4%	23.3%	28.0%	3.8%	100.0%	
最終学歴	中学校	度数	0	0	0	0	1	0	1	0	0	0	0	1	0	1
		行%	0.0%	0.0%	0.0%	0.0%	100.0%	0.0%	100.0%	0.0%	0.0%	0.0%	0.0%	100.0%	0.0%	100.0%
	高等学校	度数	1	9	25	16	22	2	75	1	5	31	8	26	4	75
		行%	1.3%	12.0%	33.3%	21.3%	29.3%	2.7%	100.0%	1.3%	6.7%	41.3%	10.7%	34.7%	5.3%	100.0%
	短大高専専門	度数	3	19	34	28	28	3	115	0	9	42	29	31	4	115
		行%	2.6%	16.5%	29.6%	24.3%	24.3%	2.6%	100.0%	0.0%	7.8%	36.5%	25.2%	27.0%	3.5%	100.0%
大学大学院	度数	4	21	51	67	77	11	231	9	24	68	62	60	8	231	
	行%	1.7%	9.1%	22.1%	29.0%	33.3%	4.8%	100.0%	3.9%	10.4%	29.4%	26.8%	26.0%	3.5%	100.0%	
合計	度数	8	49	110	111	128	16	422	10	38	141	99	118	16	422	
	行%	1.9%	11.6%	26.1%	26.3%	30.3%	3.8%	100.0%	2.4%	9.0%	33.4%	23.3%	28.0%	3.8%	100.0%	
婚姻上の地位	未婚	度数	0	2	7	4	18	0	31	0	3	9	8	11	0	31
		行%	0.0%	6.5%	22.6%	12.9%	58.1%	0.0%	100.0%	0.0%	9.7%	29.0%	25.8%	35.5%	0.0%	100.0%
	既婚	度数	8	47	102	106	108	16	387	10	35	130	90	106	16	387
		行%	2.1%	12.1%	26.4%	27.4%	27.9%	4.1%	100.0%	2.6%	9.0%	33.6%	23.3%	27.4%	4.1%	100.0%
	合計	度数	8	49	109	110	126	16	418	10	38	139	98	117	16	418
	行%	1.9%	11.7%	26.1%	26.3%	30.1%	3.8%	100.0%	2.4%	9.1%	33.3%	23.4%	28.0%	3.8%	100.0%	
居住地	東京	度数	5	25	59	67	84	12	252	7	20	79	60	74	12	252
		行%	2.0%	9.9%	23.4%	26.6%	33.3%	4.8%	100.0%	2.8%	7.9%	31.3%	23.8%	29.4%	4.8%	100.0%
	大阪	度数	3	24	50	43	42	4	166	3	18	60	38	43	4	166
		行%	1.8%	14.5%	30.1%	25.9%	25.3%	2.4%	100.0%	1.8%	10.8%	36.1%	22.9%	25.9%	2.4%	100.0%
合計	度数	8	49	109	110	126	16	418	10	38	139	98	117	16	418	
	行%	1.9%	11.7%	26.1%	26.3%	30.1%	3.8%	100.0%	2.4%	9.1%	33.3%	23.4%	28.0%	3.8%	100.0%	

(本問6、配問5)

		料理										食事の後かたづけ							合計
		もつぱら本人	どちらかといえば本人	どちらかといえなくらい	本人と配偶者同じ	どちらかといえば配偶者	もつぱら配偶者	本人配偶者以外の本人	該当しない	合計	もつぱら本人	どちらかといえ本人	本人と配偶者同じ	どちらかといえば配偶者	もつぱら配偶者	本人配偶者以外の本人	該当しない	合計	
年齢	40歳未満	26	4	0	0	0	1	0	31	18	11	1	1	0	0	0	31		
	行%	83.9%	12.9%	0.0%	0.0%	0.0%	3.2%	0.0%	100.0%	58.1%	35.5%	3.2%	3.2%	0.0%	0.0%	100.0%			
	40歳以上45歳未満	63	9	5	9	30	8	3	127	55	22	5	14	23	5	3	127		
	行%	49.6%	7.1%	3.9%	7.1%	23.6%	6.3%	2.4%	100.0%	43.3%	17.3%	3.9%	11.0%	18.1%	3.9%	2.4%	100.0%		
	45歳以上50歳未満	57	10	10	16	69	3	2	167	46	21	19	22	52	6	1	167		
	行%	34.1%	6.0%	6.0%	9.6%	41.3%	1.8%	1.2%	100.0%	27.5%	12.6%	11.4%	13.2%	31.1%	3.6%	0.6%	100.0%		
	50歳以上55歳未満	16	2	4	5	39	2	2	70	15	4	4	20	23	2	2	70		
	行%	22.9%	2.9%	5.7%	7.1%	55.7%	2.9%	2.9%	100.0%	21.4%	5.7%	5.7%	28.6%	32.9%	2.9%	2.9%	100.0%		
	55歳以上60歳未満	8	1	0	2	12	1	0	24	8	1	1	6	7	1	0	24		
	行%	33.3%	4.2%	0.0%	8.3%	50.0%	4.2%	0.0%	100.0%	33.3%	4.2%	4.2%	25.0%	29.2%	4.2%	0.0%	100.0%		
60歳以上	0	0	0	0	0	0	0	0	0	0	0	0	0	0	0	0			
行%	0.0%	0.0%	0.0%	0.0%	100.0%	0.0%	0.0%	100.0%	0.0%	0.0%	0.0%	0.0%	100.0%	0.0%	0.0%	100.0%			
合計	170	26	19	32	151	15	7	420	142	59	30	63	106	14	6	420			
行%	40.5%	6.2%	4.5%	7.6%	36.0%	3.6%	1.7%	100.0%	33.8%	14.0%	7.1%	15.0%	25.2%	3.3%	1.4%	100.0%			
性別	男性	9	0	12	30	152	10	4	217	13	8	20	57	106	10	3	217		
	行%	4.1%	0.0%	5.5%	13.8%	70.0%	4.6%	1.8%	100.0%	6.0%	3.7%	9.2%	26.3%	48.8%	4.6%	1.4%	100.0%		
	女性	162	26	7	1	0	5	3	204	130	51	10	5	1	4	3	204		
	行%	79.4%	12.7%	3.4%	0.5%	0.0%	2.5%	1.5%	100.0%	63.7%	25.0%	4.9%	2.5%	0.5%	2.0%	1.5%	100.0%		
	合計	171	26	19	31	152	15	7	421	143	59	30	62	107	14	6	421		
行%	40.6%	6.2%	4.5%	7.4%	36.1%	3.6%	1.7%	100.0%	34.0%	14.0%	7.1%	14.7%	25.4%	3.3%	1.4%	100.0%			
最終学歴	中学校	1	0	0	0	0	0	0	1	0	0	0	0	0	0	0	1		
	行%	100.0%	0.0%	0.0%	0.0%	0.0%	0.0%	0.0%	100.0%	100.0%	0.0%	0.0%	0.0%	0.0%	0.0%	0.0%	100.0%		
	高等学校	49	6	3	1	12	2	2	75	44	11	4	2	9	3	2	75		
	行%	65.3%	8.0%	4.0%	1.3%	16.0%	2.7%	2.7%	100.0%	58.7%	14.7%	5.3%	2.7%	12.0%	4.0%	2.7%	100.0%		
	短大高専専門	73	9	3	6	19	3	3	116	58	23	5	12	12	3	3	116		
	行%	62.9%	7.8%	2.6%	5.2%	16.4%	2.6%	2.6%	100.0%	50.0%	19.8%	4.3%	10.3%	10.3%	2.6%	2.6%	100.0%		
	大学大学院	48	11	13	25	121	10	2	230	40	25	21	49	86	8	1	230		
行%	20.9%	4.8%	5.7%	10.9%	52.6%	4.3%	0.9%	100.0%	17.4%	10.9%	9.1%	21.3%	37.4%	3.5%	0.4%	100.0%			
合計	171	26	19	32	152	15	7	422	143	59	30	63	107	14	6	422			
行%	40.5%	6.2%	4.5%	7.6%	36.0%	3.6%	1.7%	100.0%	33.9%	14.0%	7.1%	14.9%	25.4%	3.3%	1.4%	100.0%			
婚姻上の地位	未婚	15	0	0	0	0	0	9	6	30	15	3	0	0	0	7	5	30	
	行%	50.0%	0.0%	0.0%	0.0%	0.0%	30.0%	20.0%	100.0%	50.0%	10.0%	0.0%	0.0%	0.0%	23.3%	16.7%	100.0%		
	既婚	155	26	18	31	151	6	1	388	126	56	29	62	107	7	1	388		
	行%	39.9%	6.7%	4.6%	8.0%	38.9%	1.5%	0.3%	100.0%	32.5%	14.4%	7.5%	16.0%	27.6%	1.8%	0.3%	100.0%		
	合計	170	26	18	31	151	15	7	418	141	59	29	62	107	14	6	418		
行%	40.7%	6.2%	4.3%	7.4%	36.1%	3.6%	1.7%	100.0%	33.7%	14.1%	6.9%	14.8%	25.6%	3.3%	1.4%	100.0%			
居住地	東京	102	20	13	19	86	6	6	252	85	38	20	40	57	7	5	252		
	行%	40.5%	7.9%	5.2%	7.5%	34.1%	2.4%	2.4%	100.0%	33.7%	15.1%	7.9%	15.9%	22.6%	2.8%	2.0%	100.0%		
	大阪	68	6	5	12	65	9	1	166	56	21	9	22	50	7	1	166		
	行%	41.0%	3.6%	3.0%	7.2%	39.2%	5.4%	0.6%	100.0%	33.7%	12.7%	5.4%	13.3%	30.1%	4.2%	0.6%	100.0%		
合計	170	26	18	31	151	15	7	418	141	59	29	62	107	14	6	418			
行%	40.7%	6.2%	4.3%	7.4%	36.1%	3.6%	1.7%	100.0%	33.7%	14.1%	6.9%	14.8%	25.6%	3.3%	1.4%	100.0%			

(本問6、配問5)

		掃除										洗濯							合計
		もつぱら本人	どちらかといえば本人	どちらかといえなくらい	本人と配偶者同じ	どちらかといえば配偶者	もつぱら配偶者	本人配偶者以外の本人	該当しない	合計	もつぱら本人	どちらかといえば本人	本人と配偶者同じ	どちらかといえば配偶者	もつぱら配偶者	本人配偶者以外の本人	該当しない	合計	
年齢	40歳未満	21	9	1	0	0	0	0	31	22	7	1	1	0	0	0	31		
	行%	67.7%	29.0%	3.2%	0.0%	0.0%	0.0%	0.0%	100.0%	71.0%	22.6%	3.2%	3.2%	0.0%	0.0%	0.0%	100.0%		
	40歳以上45歳未満	61	14	4	11	31	4	2	127	67	12	3	5	34	4	2	127		
	行%	48.0%	11.0%	3.1%	8.7%	24.4%	3.1%	1.6%	100.0%	52.8%	9.4%	2.4%	3.9%	26.8%	3.1%	1.6%	100.0%		
	45歳以上50歳未満	47	15	13	26	58	5	3	167	57	10	5	22	67	3	3	167		
	行%	28.1%	9.0%	7.8%	15.6%	34.7%	3.0%	1.8%	100.0%	34.1%	6.0%	3.0%	13.2%	40.1%	1.8%	1.8%	100.0%		
	50歳以上55歳未満	17	3	6	17	24	1	2	70	19	3	2	8	34	2	2	70		
	行%	24.3%	4.3%	8.6%	24.3%	34.3%	1.4%	2.9%	100.0%	27.1%	4.3%	2.9%	11.4%	48.6%	2.9%	2.9%	100.0%		
	55歳以上60歳未満	5	6	1	7	5	0	0	24	9	1	0	4	10	0	0	24		
	行%	20.8%	25.0%	4.2%	29.2%	20.8%	0.0%	0.0%	100.0%	37.5%	4.2%	0.0%	16.7%	41.7%	0.0%	0.0%	100.0%		
60歳以上	0	0	0	0	0	0	0	0	0	0	0	0	0	0	0	0			
行%	0.0%	0.0%	0.0%	100.0%	0.0%	0.0%	0.0%	0.0%	100.0%	0.0%	0.0%	0.0%	100.0%	0.0%	0.0%	100.0%			
合計	151	47	25	62	118	10	7	420	174	33	11	41	145	9	7	420			
行%	36.0%	11.2%	6.0%	14.8%	28.1%	2.4%	1.7%	100.0%	41.4%	7.9%	2.6%	9.8%	34.5%	2.1%	1.7%	100.0%			
性別	男性	10	2	16	59	118	8	4	217	15	1	6	38	146	7	4	217		
	行%	4.6%	0.9%	7.4%	27.2%	54.4%	3.7%	1.8%	100.0%	6.9%	0.5%	2.8%	17.5%	67.3%	3.2%	1.8%	100.0%		
	女性	142	45	10	2	0	2	3	204	160	32	5	2	0	2	3	204		
	行%	69.6%	22.1%	4.9%	1.0%	0.0%	1.0%	1.5%	100.0%	78.4%	15.7%	2.5%	1.0%	0.0%	1.0%	1.5%	100.0%		
	合計	152	47	26	61	118	10	7	421	175	33	11	40	146	9	7	421		
行%	36.1%	11.2%	6.2%	14.5%	28.0%	2.4%	1.7%	100.0%	41.6%	7.8%	2.6%	9.5%	34.7%	2.1%	1.7%	100.0%			
最終学歴	中学校	1	0	0	0	0	0	0	1	0	0	0	0	0	0	0	1		
	行%	100.0%	0.0%	0.0%	0.0%	0.0%	0.0%	0.0%	100.0%	0.0%	0.0%	0.0%	0.0%	0.0%	0.0%	0.0%	100.0%		
	高等学校	46	13	2	2	9	1	2	75	52	7	1	1	1	1	2	75		
	行%	61.3%	17.3%	2.7%	2.7%	12.0%	1.3%	2.7%	100.0%	69.3%	9.3%	1.3%	1.3%	14.7%	1.3%	2.7%	100.0%		
	短大高専専門	63	18	6	9	18	0	2	116	70	12	4	7	21	0	2	116		
	行%	54.3%	15.5%	5.2%	7.8%	15.5%	0.0%	1.7%	100.0%	60.3%	10.3%	3.4%	6.0%	18.1%	0.0%	1.7%	100.0%		
	大学大学院	42	16	18	51	91	9	3	230	53	13	6	33	114	8	3	230		
行%	18.3%	7.0%	7.8%	22.2%	39.6%	3.9%	1.3%	100.0%	23.0%	5.7%	2.6%	14.3%	49.6%	3.5%	1.3%	100.0%			
合計	152	47	26	62	118	10	7	422	175	33	11	41	146	9	7	422			
行%	36.0%	11.1%	6.2%	14.7%	28.0%	2.4%	1.7%	100.0%	41.5%	7.8%	2.6%	9.7%	34.6%	2.1%	1.7%	100.0%			
婚姻上の地位	未婚	18	2	0	0	0	5	5	30	19	1	0	0	0	4	6	30		
	行%	60.0%	6.7%	0.0%	0.0%	0.0%	16.7%	16.7%	100.0%	63.3%	3.3%	0.0%	0.0%	0.0%	13.3%	20.0%	100.0%		
	既婚																		

			日常の買い物							子供の教育								
			もっぱら本人	どちらかといえば本人	本人と配偶者同じくらい	どちらかといえば配偶者	もっぱら配偶者	本人配偶者以外の本人	該当しない	合計	もっぱら本人	どちらかといえば本人	本人と配偶者同じくらい	どちらかといえば配偶者	もっぱら配偶者	本人配偶者以外の本人	該当しない	合計
年齢	40歳未満	度数	23	7	0	1	0	0	0	31	14	8	4	0	0	5	31	
		行%	74.2%	22.6%	0.0%	3.2%	0.0%	0.0%	0.0%	100.0%	45.2%	25.8%	12.9%	0.0%	0.0%	16.1%	100.0%	
	40歳以上45歳未満	度数	63	14	9	16	20	3	2	127	24	20	19	20	12	30	125	
		行%	49.6%	11.0%	7.1%	12.6%	15.7%	2.4%	1.8%	100.0%	19.2%	16.0%	15.2%	16.0%	9.6%	24.0%	100.0%	
	45歳以上50歳未満	度数	47	20	12	31	52	3	2	167	16	25	35	38	23	29	167	
		行%	28.1%	12.0%	7.2%	18.6%	31.1%	1.8%	1.2%	100.0%	9.6%	15.0%	21.0%	22.8%	13.8%	17.4%	100.0%	
	50歳以上55歳未満	度数	14	4	6	22	21	1	2	70	3	10	14	19	8	16	70	
		行%	20.0%	5.7%	8.6%	31.4%	30.0%	1.4%	2.9%	100.0%	4.3%	14.3%	20.0%	27.1%	11.4%	22.9%	100.0%	
	55歳以上60歳未満	度数	7	2	2	6	6	1	0	24	0	2	2	0	4	15	23	
		行%	29.2%	8.3%	8.3%	25.0%	25.0%	4.2%	0.0%	100.0%	0.0%	8.7%	8.7%	0.0%	17.4%	65.2%	100.0%	
60歳以上	度数	0	0	0	0	0	0	0	1	0	0	0	1	0	0	1		
	行%	0.0%	0.0%	0.0%	0.0%	100.0%	0.0%	0.0%	100.0%	0.0%	0.0%	0.0%	100.0%	0.0%	0.0%	0.0%		
合計	度数	154	47	29	76	100	8	6	420	57	65	74	78	47	95	417		
	行%	36.7%	11.2%	6.9%	18.1%	23.8%	1.9%	1.4%	100.0%	13.7%	15.6%	17.7%	18.7%	11.3%	22.8%	100.0%		
性別	男性	度数	10	4	20	73	101	6	3	217	2	9	39	72	46	28	217	
		行%	4.6%	1.8%	9.2%	33.6%	46.5%	2.8%	1.4%	100.0%	0.9%	4.1%	18.0%	33.2%	21.2%	12.8%	100.0%	
	女性	度数	145	43	9	2	0	2	3	204	55	57	35	6	1	47	201	
		行%	71.1%	21.1%	4.4%	1.0%	0.0%	1.0%	1.5%	100.0%	27.4%	28.4%	17.4%	3.0%	0.5%	23.4%	100.0%	
	合計	度数	155	47	29	75	101	8	6	421	57	66	74	78	47	95	418	
	行%	36.8%	11.2%	6.9%	17.8%	24.0%	1.9%	1.4%	100.0%	13.6%	15.8%	17.7%	18.7%	11.2%	22.7%	100.0%		
最終学歴	中学校	度数	1	0	0	0	0	0	1	0	0	0	1	0	0	1		
		行%	100.0%	0.0%	0.0%	0.0%	0.0%	0.0%	0.0%	100.0%	0.0%	0.0%	0.0%	100.0%	0.0%	0.0%		
	高等学校	度数	45	9	4	4	9	2	2	75	18	17	12	3	3	22	75	
		行%	60.0%	12.0%	5.3%	5.3%	12.0%	2.7%	2.7%	100.0%	24.0%	22.7%	16.0%	4.0%	4.0%	29.3%	100.0%	
	短大高専専門	度数	67	16	5	12	13	1	2	116	25	23	21	16	7	21	113	
		行%	57.8%	13.8%	4.3%	10.3%	11.2%	0.9%	1.7%	100.0%	22.1%	20.4%	18.6%	14.2%	6.2%	18.6%	100.0%	
	大学大学院	度数	42	22	20	60	79	5	2	230	14	26	41	58	37	53	230	
		行%	18.3%	9.6%	8.7%	26.1%	34.3%	2.2%	0.9%	100.0%	6.1%	11.3%	17.8%	25.2%	16.1%	23.0%	100.0%	
合計	度数	155	47	29	76	101	8	6	422	57	66	74	78	47	96	419		
	行%	36.7%	11.1%	6.9%	18.0%	23.9%	1.9%	1.4%	100.0%	13.6%	15.8%	17.7%	18.6%	11.2%	22.9%	100.0%		
婚姻上の地位	未婚	度数	17	1	1	0	0	6	5	30	2	0	0	0	1	24	27	
		行%	56.7%	3.3%	3.3%	0.0%	0.0%	20.0%	16.7%	100.0%	7.4%	0.0%	0.0%	0.0%	3.7%	88.9%	100.0%	
	既婚	度数	138	45	27	75	100	2	1	388	55	66	74	77	45	70	388	
		行%	35.6%	11.8%	7.0%	19.3%	25.8%	0.5%	0.3%	100.0%	14.2%	17.0%	19.1%	19.8%	11.6%	18.0%	100.0%	
	合計	度数	155	46	28	75	100	8	6	418	57	66	74	77	46	94	415	
	行%	37.1%	11.0%	6.7%	17.9%	23.9%	1.9%	1.4%	100.0%	13.7%	15.8%	17.8%	18.6%	11.1%	22.7%	100.0%		
居住地	東京	度数	97	27	19	45	56	4	4	252	31	42	46	42	29	60	251	
		行%	38.5%	10.7%	7.5%	17.9%	22.2%	1.6%	1.6%	100.0%	12.4%	16.7%	18.3%	16.7%	11.6%	23.9%	100.0%	
	大阪	度数	58	19	9	30	44	4	2	166	26	24	28	35	17	34	164	
		行%	34.9%	11.4%	5.4%	18.1%	26.5%	2.4%	1.2%	100.0%	15.9%	14.6%	17.1%	21.3%	10.4%	20.7%	100.0%	
合計	度数	155	46	28	75	100	8	6	418	57	66	74	77	46	94	415		
	行%	37.1%	11.0%	6.7%	17.9%	23.9%	1.9%	1.4%	100.0%	13.7%	15.9%	17.8%	18.6%	11.1%	22.7%	100.0%		

			地域の自治会活動							
			もっぱら本人	どちらかといえば本人	本人と配偶者同じくらい	どちらかといえば配偶者	もっぱら配偶者	本人配偶者以外の本人	該当しない	合計
年齢	40歳未満	度数	9	7	5	3	2	0	5	31
		行%	29.0%	22.6%	16.1%	9.7%	6.5%	0.0%	16.1%	100.0%
	40歳以上45歳未満	度数	33	18	16	9	11	7	33	127
		行%	26.0%	14.2%	12.6%	7.1%	8.7%	5.5%	26.0%	100.0%
	45歳以上50歳未満	度数	18	22	26	24	40	8	28	166
		行%	10.8%	13.3%	15.7%	14.5%	24.1%	4.8%	16.9%	100.0%
	50歳以上55歳未満	度数	3	11	4	16	17	2	17	70
		行%	4.3%	15.7%	5.7%	22.9%	24.3%	2.9%	24.3%	100.0%
	55歳以上60歳未満	度数	6	3	1	6	4	0	4	24
		行%	25.0%	12.5%	4.2%	25.0%	16.7%	0.0%	16.7%	100.0%
60歳以上	度数	0	0	1	0	0	0	0	1	
	行%	0.0%	0.0%	100.0%	0.0%	0.0%	0.0%	0.0%	100.0%	
合計	度数	69	61	53	58	74	17	87	419	
	行%	16.5%	14.6%	12.6%	13.8%	17.7%	4.1%	20.8%	100.0%	
性別	男性	度数	9	16	22	45	66	10	49	217
		行%	4.1%	7.4%	10.1%	20.7%	30.4%	4.6%	22.6%	100.0%
	女性	度数	60	46	31	14	8	7	37	203
		行%	29.6%	22.7%	15.3%	6.9%	3.9%	3.4%	18.2%	100.0%
合計	度数	69	62	53	59	74	17	86	420	
	行%	16.4%	14.8%	12.6%	14.0%	17.6%	4.0%	20.5%	100.0%	
最終学歴	中学校	度数	0	0	0	0	0	0	1	1
		行%	0.0%	0.0%	0.0%	0.0%	0.0%	0.0%	100.0%	100.0%
	高等学校	度数	17	17	7	6	8	3	17	75
		行%	22.7%	22.7%	9.3%	8.0%	10.7%	4.0%	22.7%	100.0%
	短大高専専門	度数	31	22	17	11	14	3	18	116
		行%	26.7%	19.0%	14.7%	9.5%	12.1%	2.6%	15.5%	100.0%
	大学大学院	度数	21	23	29	42	52	11	51	229
	行%	9.2%	10.0%	12.7%	18.3%	22.7%	4.8%	22.3%	100.0%	
合計	度数	69	62	53	59	74	17	87	421	
	行%	16.4%	14.7%	12.6%	14.0%	17.6%	4.0%	20.7%	100.0%	
婚姻上の地位	未婚	度数	7	1	0	0	0	6	16	30
		行%	23.3%	3.3%	0.0%	0.0%	0.0%	20.0%	53.3%	100.0%
	既婚	度数	62	61	53	59	73	10	69	387
	行%	16.0%	15.8%	13.7%	15.2%	18.9%	2.6%	17.8%	100.0%	
合計	度数	69	62	53	59	73	16	85	417	
	行%	16.5%	14.9%	12.7%	14.1%	17.5%	3.8%	20.4%	100.0%	
居住地	東京	度数	44	35	27	34	41	9	62	252
		行%	17.5%	13.9%	10.7%	13.5%	16.3%	3.6%	24.6%	100.0%
	大阪	度数	25	27	26	25	32	7	23	165
		行%	15.2%	16.4%	15.8%	15.2%	19.4%	4.2%	13.9%	100.0%
合計	度数	69	62	53	59	73	16	85	417	
	行%	16.5%	14.9%	12.7%	14.1%	17.5%	3.8%	20.4%	100.0%	

(本問7、配問6)

		結婚年数カテゴリー								合計
		5年未満	10年以上未満	15年以上未満	20年以上未満	25年以上未満	30年以上未満	35年以上	合計	
年齢	40歳未満	度数	2	6	16	7	0	0	0	31
		行%	6.5%	19.4%	51.6%	22.6%	0.0%	0.0%	0.0%	100.0%
	40歳以上45歳未満	度数	7	12	28	51	16	0	0	114
		行%	6.1%	10.5%	24.6%	44.7%	14.0%	0.0%	0.0%	100.0%
	45歳以上50歳未満	度数	2	7	11	60	71	9	0	160
		行%	1.3%	4.4%	6.9%	37.5%	44.4%	5.6%	0.0%	100.0%
	50歳以上55歳未満	度数	2	1	2	6	26	26	5	68
		行%	2.9%	1.5%	2.9%	8.8%	38.2%	38.2%	7.4%	100.0%
	55歳以上60歳未満	度数	1	1	0	2	5	9	6	24
		行%	4.2%	4.2%	0.0%	8.3%	20.8%	37.5%	25.0%	100.0%
60歳以上	度数	0	0	1	0	0	0	0	1	
	行%	0.0%	0.0%	100.0%	0.0%	0.0%	0.0%	0.0%	100.0%	
合計	度数	14	27	58	126	118	44	11	398	
	行%	3.5%	6.8%	14.6%	31.7%	29.6%	11.1%	2.8%	100.0%	
性別	男性	度数	8	14	28	65	63	23	6	207
		行%	3.9%	6.8%	13.5%	31.4%	30.4%	11.1%	2.9%	100.0%
	女性	度数	6	14	29	61	56	21	5	192
		行%	3.1%	7.3%	15.1%	31.8%	29.2%	10.9%	2.6%	100.0%
合計	度数	14	28	57	126	119	44	11	399	
	行%	3.5%	7.0%	14.3%	31.6%	29.8%	11.0%	2.8%	100.0%	
最終学歴	中学校	度数	0	0	0	0	1	0	0	1
		行%	0.0%	0.0%	0.0%	0.0%	100.0%	0.0%	0.0%	100.0%
	高等学校	度数	2	3	8	21	15	17	1	67
		行%	3.0%	4.5%	11.9%	31.3%	22.4%	25.4%	1.5%	100.0%
	短大高専専門	度数	4	10	16	38	29	9	3	109
		行%	3.7%	9.2%	14.7%	34.9%	26.6%	8.3%	2.8%	100.0%
大学大学院	度数	8	15	34	67	74	18	7	223	
	行%	3.6%	6.7%	15.2%	30.0%	33.2%	8.1%	3.1%	100.0%	
合計	度数	14	28	58	126	119	44	11	400	
	行%	3.5%	7.0%	14.5%	31.5%	29.8%	11.0%	2.8%	100.0%	
婚姻上の地位	未婚	度数	6	1	0	1	0	0	0	8
		行%	75.0%	12.5%	0.0%	12.5%	0.0%	0.0%	0.0%	100.0%
	既婚	度数	8	26	57	124	118	44	11	388
		行%	2.1%	6.7%	14.7%	32.0%	30.4%	11.3%	2.8%	100.0%
合計	度数	14	27	57	125	118	44	11	396	
	行%	3.5%	6.8%	14.4%	31.6%	29.8%	11.1%	2.8%	100.0%	
居住地	東京	度数	8	18	27	82	70	25	6	236
		行%	3.4%	7.6%	11.4%	34.7%	29.7%	10.6%	2.5%	100.0%
	大阪	度数	6	9	30	43	48	19	5	160
		行%	3.8%	5.6%	18.8%	26.9%	30.0%	11.9%	3.1%	100.0%
合計	度数	14	27	57	125	118	44	11	396	
	行%	3.5%	6.8%	14.4%	31.6%	29.8%	11.1%	2.8%	100.0%	

(本問8、配問7)

		配偶者とのコミュニケーション					
		非常に良くできて	まあできています	あまりできていない	ほとんどできていない	合計	
年齢	40歳未満	度数	6	18	5	2	31
		行%	19.4%	58.1%	16.1%	6.5%	100.0%
	40歳以上45歳未満	度数	17	70	21	3	111
		行%	15.3%	63.1%	18.9%	2.7%	100.0%
	45歳以上50歳未満	度数	19	102	36	2	159
		行%	11.9%	64.2%	22.6%	1.3%	100.0%
	50歳以上55歳未満	度数	12	36	18	0	66
		行%	18.2%	54.5%	27.3%	0.0%	100.0%
	55歳以上60歳未満	度数	3	20	1	0	24
		行%	12.5%	83.3%	4.2%	0.0%	100.0%
60歳以上	度数	0	1	0	0	1	
	行%	0.0%	100.0%	0.0%	0.0%	100.0%	
合計	度数	57	247	81	7	392	
	行%	14.5%	63.0%	20.7%	1.8%	100.0%	
性別	男性	度数	26	131	42	3	202
		行%	12.9%	64.9%	20.8%	1.5%	100.0%
	女性	度数	32	116	39	4	191
		行%	16.8%	60.7%	20.4%	2.1%	100.0%
合計	度数	58	247	81	7	393	
	行%	14.8%	62.8%	20.6%	1.8%	100.0%	
最終学歴	中学校	度数	0	1	0	0	1
		行%	0.0%	100.0%	0.0%	0.0%	100.0%
	高等学校	度数	9	48	6	3	66
		行%	13.6%	72.7%	9.1%	4.5%	100.0%
	短大高専専門	度数	15	66	25	2	108
		行%	13.9%	61.1%	23.1%	1.9%	100.0%
大学大学院	度数	34	133	50	2	219	
	行%	15.5%	60.7%	22.8%	0.9%	100.0%	
合計	度数	58	248	81	7	394	
	行%	14.7%	62.9%	20.6%	1.8%	100.0%	
婚姻上の地位	未婚	度数	0	1	0	2	3
		行%	0.0%	33.3%	0.0%	66.7%	100.0%
	既婚	度数	58	243	81	5	387
		行%	15.0%	62.8%	20.9%	1.3%	100.0%
合計	度数	58	244	81	7	390	
	行%	14.9%	62.6%	20.8%	1.8%	100.0%	
居住地	東京	度数	38	138	51	5	232
		行%	16.4%	59.5%	22.0%	2.2%	100.0%
	大阪	度数	20	106	30	2	158
		行%	12.7%	67.1%	19.0%	1.3%	100.0%
合計	度数	58	244	81	7	390	
	行%	14.9%	62.6%	20.8%	1.8%	100.0%	

		配偶者との話題																
		子供の学習のこと	子供の受験のこと	子供のしつけのこと	子供の結婚のこと	親のこと	その他家族のこと	友人のこと	趣味やレジャーのこと	家事のこと	あなたの仕事や職場のこと	配偶者の仕事や職場のこと	将来のこと	地域社会や近隣の「こと」	社会一般のこと	テレビ・ラジオ、雑誌の内容	その他	
年齢	40歳未満	度数	23	7	22	1	18	10	10	16	16	11	16	8	9	17	1	
		行%	74.2%	22.6%	71.0%	3.2%	58.1%	32.3%	32.3%	51.6%	51.6%	35.5%	51.6%	25.8%	25.8%	29.0%	54.8%	3.2%
	40歳以上45歳未満	度数	80	41	66	1	84	22	35	59	56	42	44	42	29	56	60	5
		行%	72.1%	36.9%	59.5%	0.9%	57.7%	19.6%	31.5%	53.2%	50.5%	37.8%	39.6%	37.8%	26.1%	50.5%	54.1%	4.5%
	45歳以上50歳未満	度数	103	69	61	6	80	35	36	85	78	57	62	68	39	77	82	4
		行%	65.6%	43.9%	38.9%	3.8%	51.0%	22.3%	24.2%	54.1%	49.7%	36.3%	39.5%	43.3%	24.8%	49.0%	52.2%	2.5%
	50歳以上55歳未満	度数	26	18	22	9	38	11	15	28	29	21	31	28	19	36	25	0
		行%	38.8%	26.9%	32.8%	13.4%	56.7%	16.4%	22.4%	41.8%	43.3%	31.3%	46.3%	41.8%	28.4%	53.7%	37.3%	0.0%
	55歳以上60歳未満	度数	4	2	3	6	13	5	8	13	7	9	7	15	4	11	10	3
		行%	16.7%	8.3%	12.5%	25.0%	54.2%	20.8%	33.3%	54.2%	29.2%	37.5%	29.2%	62.5%	16.7%	45.8%	41.7%	12.5%
	60歳以上	度数	1	0	1	0	0	1	0	0	0	1	1	0	1	0	0	0
	行%	100.0%	0.0%	100.0%	0.0%	0.0%	100.0%	0.0%	0.0%	0.0%	100.0%	100.0%	0.0%	100.0%	0.0%	0.0%	0.0%	
	合計	度数	237	137	175	23	213	84	106	201	186	141	161	161	100	189	194	13
		行%	60.6%	35.0%	44.8%	5.9%	54.5%	21.5%	27.1%	51.4%	47.6%	36.1%	41.2%	41.2%	25.6%	48.3%	49.6%	3.3%
性別	男性	度数	121	66	82	10	101	31	48	105	87	70	72	77	48	99	93	3
		行%	60.2%	32.8%	40.8%	5.0%	50.2%	15.4%	23.9%	52.2%	43.3%	34.8%	35.8%	38.3%	23.9%	49.3%	46.3%	1.5%
	女性	度数	117	71	94	13	112	54	58	98	100	70	90	84	53	91	102	10
		行%	61.3%	37.2%	49.2%	6.8%	58.6%	28.3%	30.4%	51.3%	52.4%	36.6%	47.1%	44.0%	27.7%	47.6%	53.4%	5.2%
	合計	度数	238	137	176	23	213	85	106	203	187	140	162	161	101	190	195	13
		行%	60.7%	34.9%	44.9%	5.9%	54.3%	21.7%	27.0%	51.8%	47.7%	35.7%	41.3%	41.1%	25.8%	48.5%	49.7%	3.3%
最終学歴	中学校	度数	1	1	0	0	1	1	0	0	0	0	1	0	0	0	0	
		行%	100.0%	100.0%	0.0%	0.0%	100.0%	100.0%	0.0%	0.0%	0.0%	100.0%	0.0%	0.0%	100.0%	0.0%	0.0%	
	高等学校	度数	35	22	25	5	42	18	18	30	30	21	29	29	15	29	31	2
		行%	53.0%	33.3%	37.9%	7.6%	63.6%	27.3%	27.3%	45.5%	45.5%	31.8%	43.9%	43.9%	22.7%	43.9%	47.0%	3.0%
	短大高専専門	度数	67	36	61	5	60	20	24	63	61	39	40	36	35	51	58	5
		行%	62.0%	33.3%	56.5%	4.6%	55.6%	18.5%	22.2%	58.3%	56.5%	36.1%	37.0%	33.3%	32.4%	47.2%	53.7%	4.6%
	大学大学院	度数	135	78	90	13	111	46	65	110	96	81	93	97	51	109	107	6
	行%	61.9%	35.8%	41.3%	6.0%	50.9%	21.1%	29.8%	50.5%	44.0%	37.2%	42.7%	44.5%	23.4%	50.0%	49.1%	2.8%	
	合計	度数	238	137	176	23	214	85	107	203	187	141	163	162	101	190	196	13
		行%	60.6%	34.9%	44.8%	5.9%	54.5%	21.6%	27.2%	51.7%	47.6%	35.9%	41.5%	41.2%	25.7%	48.3%	49.9%	3.3%
婚姻上の地位	未婚	度数	0	0	0	0	1	0	0	0	0	0	0	0	0	0	0	
		行%	0.0%	0.0%	0.0%	0.0%	0.0%	0.0%	0.0%	0.0%	0.0%	0.0%	0.0%	0.0%	0.0%	0.0%	0.0%	
	既婚	度数	236	136	174	22	210	84	106	203	187	138	161	159	101	190	195	12
		行%	61.0%	35.1%	45.0%	5.7%	54.3%	21.7%	27.4%	52.5%	48.3%	35.7%	41.6%	41.1%	26.1%	49.1%	50.4%	3.1%
	合計	度数	236	136	174	22	211	84	106	203	187	138	161	159	101	190	195	13
		行%	60.7%	35.0%	44.7%	5.7%	54.2%	21.6%	27.2%	52.2%	48.1%	35.5%	41.4%	40.9%	26.0%	48.8%	50.1%	3.3%
居住地	東京	度数	139	79	103	16	134	49	72	130	116	82	105	95	52	111	117	6
		行%	60.2%	34.2%	44.6%	6.9%	58.0%	21.2%	31.2%	56.3%	50.2%	35.5%	45.5%	41.1%	22.5%	48.1%	50.6%	2.6%
	大阪	度数	97	57	71	6	77	35	34	73	71	56	56	64	49	79	78	7
		行%	61.4%	36.1%	44.9%	3.8%	48.7%	22.2%	21.5%	46.2%	44.9%	35.4%	35.4%	40.5%	31.0%	50.0%	49.4%	4.4%
	合計	度数	236	136	174	22	211	84	106	203	187	138	161	159	101	190	195	13
		行%	60.7%	35.0%	44.7%	5.7%	54.2%	21.6%	27.2%	52.2%	48.1%	35.5%	41.4%	40.9%	26.0%	48.8%	50.1%	3.3%

		日常的なつきあい										その他	
		あなたの親族	配偶者の親族	同じ勤め先の先輩、後輩、同僚	異なる勤め先の人	学生時代の恩師	学生時代の友人、知人	同郷の先輩、後輩	近隣の人	配偶者の友人、知人	趣味や社会活動などを通じた友人、知人		
年齢	40歳未満	度数	22	20	13	1	1	10	0	22	3	14	4
		行%	71.0%	64.5%	41.9%	3.2%	3.2%	32.3%	0.0%	71.0%	9.7%	45.2%	12.9%
	40歳以上45歳未満	度数	87	56	71	25	4	48	6	46	22	55	10
		行%	69.6%	44.8%	58.8%	20.0%	3.2%	38.4%	4.8%	36.8%	17.6%	44.0%	8.0%
	45歳以上50歳未満	度数	86	81	106	26	4	62	4	61	17	54	10
		行%	52.4%	49.4%	64.6%	15.9%	2.4%	37.8%	2.4%	37.2%	10.4%	32.9%	6.1%
	50歳以上55歳未満	度数	47	35	46	12	2	31	1	21	12	26	2
		行%	66.2%	49.3%	64.8%	16.9%	2.8%	43.7%	1.4%	29.6%	16.9%	36.6%	2.8%
	55歳以上60歳未満	度数	18	15	11	5	0	16	1	11	5	7	2
		行%	72.0%	60.0%	44.0%	20.0%	0.0%	64.0%	4.0%	44.0%	20.0%	28.0%	8.0%
	60歳以上	度数	0	1	1	1	0	0	0	0	1	0	0
	行%	0.0%	100.0%	100.0%	100.0%	0.0%	0.0%	0.0%	0.0%	100.0%	0.0%	0.0%	
	合計	度数	260	208	248	70	11	167	12	161	60	156	28
		行%	62.4%	49.9%	59.5%	16.8%	2.6%	40.0%	2.9%	38.6%	14.4%	37.4%	6.7%
性別	男性	度数	122	107	146	55	7	81	6	46	29	71	5
		行%	56.7%	49.8%	67.9%	25.6%	3.3%	37.7%	2.8%	21.4%	13.5%	33.0%	2.3%
	女性	度数	139	103	101	14	4	87	6	115	32	86	23
		行%	68.5%	50.7%	49.8%	6.9%	2.0%	42.9%	3.0%	56.7%	15.8%	42.4%	11.3%
	合計	度数	261	210	247	69	11	168	12	161	61	157	28
		行%	62.4%	50.2%	59.1%	16.5%	2.6%	40.2%	2.9%	38.5%	14.6%	37.6%	6.7%
最終学歴	中学校	度数	0	1	1	0	0	0	0	0	0	0	0
		行%	0.0%	100.0%	100.0%	0.0%	0.0%	0.0%	0.0%	0.0%	0.0%	0.0%	0.0%
	高等学校	度数	46	32	38	7	0	22	0	35	9	24	7
		行%	61.3%	42.7%	50.7%	9.3%	0.0%	29.3%	0.0%	46.7%	12.0%	32.0%	9.3%
	短大高専専門	度数	77	59	60	12	1	48	0	63	18	47	11
		行%	67.5%	51.8%	52.6%	10.5%	0.9%	42.1%	0.0%	55.3%	15.8%	41.2%	9.6%
	大学大学院	度数	139	118	149	51	10	99	12	64	34	86	10
	行%	60.7%	51.5%	65.1%	22.3%	4.4%	43.2%	5.2%	27.9%	14.8%	37.6%	4.4%	
	合計	度数	262	210	248	70	11	169	12	162	61	157	28
		行%	62.5%	50.1%	59.2%	16.7%	2.6%	40.3%	2.9%	38.7%	14.6%	37.5%	6.7%
婚姻上の地位	未婚	度数	12	0	21	9	1	14	0	8	1	11	3
		行%	41.4%	0.0%	72.4%	31.0%	3.4%	48.3%	0.0%	27.6%	3.4%	37.9%	10.3%
	既婚	度数	247	208	226	59	10	153	12	153	59	145	25
		行%	64.0%	53.9%	58.5%	15.3%	2.6%	39.6%	3.1%	39.6%	15.3%	37.6%	6.5%
	合計	度数	259	208	247	68	11	167	12	161	60	156	28
		行%	62.4%	50.1%	59.5%	16.4%	2.7%	40.2%	2.9%	38.8%	14.5%	37.6%	6.7%
居住地	東京	度数	154	120	157	44	8	110	9	88	43	102	15
		行%	61.8%	48.2%	63.1%	17.7%	3.2%	44.2%	3.6%	35.3%	17.3%	41.0%	6.0%
	大阪	度数	105	88	90	24	3	57	3	73	17	54	13
		行%	63.3%	53.0%	54.2%	14.5%	1.8%	34.3%	1.8%	44.0%	10.2%	32.5%	7.8%
	合計	度数	259	208	247	68	11						

(本問11、配問10)

	生活の相談															
	配偶者	あなたの親や親族	配偶者の親や親族	あなたの子供	同じ職場の先輩や同僚	仕事上の知人	学生時代の恩師	学生時代の友人、知人	同郷の先輩、後輩	近所の知人	公共機関	専門のカウンセラーや弁護士	職場の労働組合	その他	誰にも相談しない	
年齢	40歳未満	度数	31	21	4	2	1	0	0	3	0	4	0	0	1	0
		行%	100.0%	67.7%	12.9%	6.5%	3.2%	0.0%	0.0%	9.7%	0.0%	12.9%	0.0%	0.0%	3.2%	0.0%
	40歳以上45歳未満	度数	108	63	16	10	11	4	0	11	0	7	2	0	5	6
		行%	85.7%	50.0%	12.7%	7.9%	8.7%	3.2%	0.0%	8.7%	0.0%	5.6%	0.0%	1.6%	4.0%	4.8%
	45歳以上50歳未満	度数	150	56	10	15	17	2	0	8	1	8	0	0	5	11
		行%	88.8%	33.1%	5.9%	8.9%	10.1%	1.2%	0.0%	4.7%	0.6%	4.7%	0.0%	0.0%	3.0%	6.5%
	50歳以上55歳未満	度数	58	20	2	15	5	2	0	6	0	1	0	0	0	4
		行%	81.7%	28.2%	2.8%	21.1%	7.0%	2.8%	0.0%	8.5%	0.0%	1.4%	0.0%	0.0%	0.0%	5.6%
	55歳以上60歳未満	度数	22	10	7	5	2	0	0	3	0	0	0	0	0	1
		行%	88.0%	40.0%	28.0%	20.0%	8.0%	0.0%	0.0%	12.0%	0.0%	0.0%	0.0%	0.0%	0.0%	4.0%
	60歳以上	度数	0	0	0	0	0	0	0	0	0	0	0	0	0	1
	行%	0.0%	0.0%	0.0%	0.0%	0.0%	0.0%	0.0%	0.0%	0.0%	0.0%	0.0%	0.0%	0.0%	100.0%	
合計	度数	369	170	39	47	36	8	0	31	1	20	2	0	11	23	
	行%	87.2%	40.2%	9.2%	11.1%	8.5%	1.9%	0.0%	7.3%	0.2%	4.7%	0.0%	0.5%	2.6%	5.4%	
性別	男性	度数	184	69	19	15	22	3	0	15	0	3	0	1	1	18
		行%	84.4%	31.7%	8.7%	6.9%	10.1%	1.4%	0.0%	6.9%	0.0%	1.4%	0.0%	0.5%	0.5%	8.3%
	女性	度数	185	102	21	32	14	5	0	16	1	17	0	1	10	6
		行%	89.8%	49.5%	10.2%	15.5%	6.8%	2.4%	0.0%	7.8%	0.5%	8.3%	0.0%	0.5%	4.9%	2.9%
	合計	度数	369	171	40	47	36	8	0	31	1	20	2	0	11	24
	行%	87.0%	40.3%	9.4%	11.1%	8.5%	1.9%	0.0%	7.3%	0.2%	4.7%	0.0%	0.5%	2.6%	5.7%	
最終学歴	中学校	度数	1	0	0	1	0	0	0	0	0	0	0	0	0	0
		行%	100.0%	0.0%	0.0%	100.0%	0.0%	0.0%	0.0%	0.0%	0.0%	0.0%	0.0%	0.0%	0.0%	0.0%
	高等学校	度数	63	31	9	8	7	1	0	5	0	4	0	0	4	6
		行%	84.0%	41.3%	12.0%	10.7%	9.3%	1.3%	0.0%	6.7%	0.0%	5.3%	0.0%	0.0%	5.3%	8.0%
	短大高専専門	度数	107	57	14	20	8	2	0	4	0	9	0	0	4	4
		行%	91.5%	48.7%	12.0%	17.1%	6.8%	1.7%	0.0%	3.4%	0.0%	7.7%	0.0%	0.0%	3.4%	3.4%
	大学大学院	度数	199	83	17	18	21	5	0	22	1	7	0	2	3	14
	行%	85.8%	35.8%	7.3%	7.8%	9.1%	2.2%	0.0%	9.5%	0.4%	3.0%	0.0%	0.9%	1.3%	6.0%	
合計	度数	370	171	40	47	36	8	0	31	1	20	2	0	11	24	
	行%	87.1%	40.2%	9.4%	11.1%	8.5%	1.9%	0.0%	7.3%	0.2%	4.7%	0.0%	0.5%	2.6%	5.6%	
婚姻上の地位	未婚	度数	1	15	0	3	6	3	0	5	0	1	0	0	4	9
		行%	3.2%	48.4%	0.0%	9.7%	19.4%	9.7%	0.0%	16.1%	0.0%	3.2%	0.0%	0.0%	12.9%	29.0%
	既婚	度数	365	153	39	44	30	5	0	25	1	19	2	0	7	15
		行%	93.6%	39.2%	10.0%	11.3%	7.7%	1.3%	0.0%	6.4%	0.3%	4.9%	0.0%	0.5%	1.8%	3.8%
	合計	度数	366	168	39	47	36	8	0	30	1	20	2	0	11	24
	行%	86.9%	39.9%	9.3%	11.2%	8.6%	1.9%	0.0%	7.1%	0.2%	4.8%	0.0%	0.5%	2.6%	5.7%	
居住地	東京	度数	216	99	21	30	25	7	0	23	1	13	0	2	9	14
		行%	84.7%	38.8%	8.2%	11.8%	9.8%	2.7%	0.0%	9.0%	0.4%	5.1%	0.0%	0.8%	3.5%	5.5%
	大阪	度数	150	69	18	17	11	1	0	7	0	7	0	0	2	10
		行%	90.4%	41.6%	10.8%	10.2%	6.8%	0.6%	0.0%	4.2%	0.0%	4.2%	0.0%	0.0%	1.2%	6.0%
合計	度数	366	168	39	47	36	8	0	30	1	20	2	0	11	24	
	行%	86.9%	39.9%	9.3%	11.2%	8.6%	1.9%	0.0%	7.1%	0.2%	4.8%	0.0%	0.5%	2.6%	5.7%	

(本問11、配問10)

	家族の相談															
	配偶者	あなたの親や親族	配偶者の親や親族	あなたの子供	同じ職場の先輩や同僚	仕事上の知人	学生時代の恩師	学生時代の友人、知人	同郷の先輩、後輩	近所の知人	公共機関	専門のカウンセラーや弁護士	職場の労働組合	その他	誰にも相談しない	
年齢	40歳未満	度数	27	22	5	2	1	0	0	4	0	6	0	0	1	0
		行%	87.1%	71.0%	16.1%	6.5%	3.2%	0.0%	0.0%	12.9%	0.0%	19.4%	0.0%	0.0%	3.2%	0.0%
	40歳以上45歳未満	度数	100	64	18	12	5	2	0	11	0	8	2	0	5	6
		行%	80.6%	51.6%	14.5%	9.7%	4.0%	1.6%	0.0%	8.9%	0.0%	6.5%	0.0%	1.6%	4.0%	4.8%
	45歳以上50歳未満	度数	146	60	12	25	12	3	0	5	1	7	0	1	5	11
		行%	86.4%	35.5%	7.1%	14.8%	7.1%	1.8%	0.0%	3.0%	0.6%	4.1%	0.0%	0.6%	3.0%	6.5%
	50歳以上55歳未満	度数	58	20	5	14	2	1	0	7	0	1	0	0	0	4
		行%	81.7%	28.2%	7.0%	19.7%	2.8%	1.4%	0.0%	9.9%	0.0%	1.4%	0.0%	0.0%	0.0%	5.6%
	55歳以上60歳未満	度数	20	9	5	4	1	0	0	2	0	0	0	0	0	2
		行%	80.0%	36.0%	20.0%	16.0%	4.0%	0.0%	0.0%	8.0%	0.0%	0.0%	0.0%	0.0%	0.0%	8.0%
	60歳以上	度数	0	0	0	0	0	0	0	0	0	0	0	0	0	1
	行%	0.0%	0.0%	0.0%	0.0%	0.0%	0.0%	0.0%	0.0%	0.0%	0.0%	0.0%	0.0%	0.0%	100.0%	
合計	度数	351	175	45	57	21	6	0	29	1	22	0	3	11	24	
	行%	83.4%	41.8%	10.7%	13.5%	5.0%	1.4%	0.0%	6.9%	0.2%	5.2%	0.0%	0.7%	2.6%	5.7%	
性別	男性	度数	176	71	22	21	14	3	0	12	0	5	0	1	1	17
		行%	81.1%	32.7%	10.1%	9.7%	6.5%	1.4%	0.0%	5.5%	0.0%	2.3%	0.0%	0.5%	0.5%	7.8%
	女性	度数	175	105	24	36	7	3	0	17	1	17	0	2	10	8
		行%	85.4%	51.2%	11.7%	17.6%	3.4%	1.5%	0.0%	8.3%	0.5%	8.3%	0.0%	1.0%	4.9%	3.9%
	合計	度数	351	176	46	57	21	6	0	29	1	22	0	3	11	25
	行%	83.2%	41.7%	10.9%	13.5%	5.0%	1.4%	0.0%	6.9%	0.2%	5.2%	0.0%	0.7%	2.6%	5.9%	
最終学歴	中学校	度数	1	0	0	1	0	0	0	0	0	0	0	0	0	0
		行%	100.0%	0.0%	0.0%	100.0%	0.0%	0.0%	0.0%	0.0%	0.0%	0.0%	0.0%	0.0%	0.0%	0.0%
	高等学校	度数	61	30	11	10	5	1	0	5	0	7	0	1	4	5
		行%	81.3%	40.0%	14.7%	13.3%	6.7%	1.3%	0.0%	6.7%	0.0%	9.3%	0.0%	1.3%	5.3%	6.7%
	短大高専専門	度数	100	60	16	20	3	1	0	9	0	9	0	0	5	5
		行%	86.2%	51.7%	13.8%	17.2%	2.6%	0.9%	0.0%	7.8%	0.0%	7.8%	0.0%	0.0%	4.3%	4.3%
	大学大学院	度数	190	86	19	26	13	4	0	15	1	6	0	2	2	15
	行%	82.3%	37.2%	8.2%	11.3%	5.6%	1.7%	0.0%	6.5%	0.4%	2.6%	0.0%	0.9%	0.9%	6.5%	
合計	度数	352	176	46	57	21	6	0	29	1	22	0	3	11	25	
	行%	83.2%	41.6%	10.9%	13.5%	5.0%	1.4%	0.0%	6.9%	0.2%	5.2%	0.0%	0.7%	2.6%	5.9%	
婚姻上の地位	未婚	度数	1	14	0	1	3	2	0	4	0	1	0	0	3	11
		行%	3.2%	45.2%	0.0%	3.2%	9.7%	6.5%	0.0%	12.9%	0.0%	3.2%	0.0%	0.0%	9.7%	35.5%
	既婚	度数	347	159	44	56	18	4	0	25	1	21	0	3	8	14
		行%	89.4%	41.0%	11.3%	14.4%	4.6%	1.0%	0.0%	6.4%	0.3%	5.4%	0.0%	0.8%	2.1%	3.6%
	合計	度数	348	173	44	57	21	6	0	29	1	22	0	3	11	25
	行%	83.1%	41.3%	10.5%	13.6%	5.0%	1.4%	0.0%	6.9%	0.2%	5.3%	0.0%	0.7%	2.6%	6.0%	
居住地	東京	度数	206	104	22	35	14	6	0	24	1	16	0	3	10	15
		行%	81.1%	40.9%	8.7%	13.8%	5.5%	2.4%	0.0%	9.4%	0.4%	6.3%	0.0%	1.2%	3.9%	5.9%
	大阪	度数	142	69	22	22	7	0	0	5	0	6	0	0	1	10
		行%	86.1%	41.8%	13.3%	13.3%	4.2%	0.0%	0.0%	3.0%	0.0%	3.6%	0.0%	0.0%	0.6%	6.1%
合計	度数	348	173	44	57	21	6	0	29	1	22	0	3	11	25	
	行%	83.1%	41.3%	10.5%	13.6%	5.0%	1.4%	0.0%	6.9%	0.2%	5.3%	0.0%	0.7%	2.6%	6.0%	

		仕事の相談														
		配偶者	あなたの親や親族	配偶者の親や親族	あなたの子供	同じ職場の先輩や同僚	仕事上の知人	学生時代の恩師	学生時代の友人、知人	同郷の先輩、後輩	近所の知人	公共機関	専門のカウンセラーや弁護士	職場の労働組合	その他	誰にも相談しない
年齢	40歳未満	度数	17	5	0	1	8	3	0	3	0	2	0	0	0	2
		行%	73.9%	21.7%	0.0%	4.3%	34.8%	13.0%	0.0%	13.0%	0.0%	8.7%	0.0%	0.0%	0.0%	8.7%
	40歳以上45歳未満	度数	70	21	3	4	54	20	0	15	0	3	0	2	0	4
		行%	60.9%	18.3%	2.6%	3.5%	47.0%	17.4%	0.0%	13.0%	0.0%	2.6%	0.0%	1.7%	0.0%	3.5%
	45歳以上50歳未満	度数	84	17	5	9	77	20	0	16	2	3	0	0	1	9
		行%	51.9%	10.5%	3.1%	5.6%	47.5%	12.3%	0.0%	9.9%	1.2%	1.9%	0.0%	0.0%	0.6%	5.6%
	50歳以上55歳未満	度数	32	3	1	1	41	11	0	15	0	0	0	0	0	7
		行%	48.5%	4.5%	1.5%	1.5%	62.1%	16.7%	0.0%	22.7%	0.0%	0.0%	0.0%	0.0%	0.0%	10.6%
	55歳以上60歳未満	度数	14	4	2	1	8	2	0	5	0	0	0	0	1	3
		行%	58.3%	16.7%	8.3%	4.2%	33.3%	8.3%	0.0%	20.8%	0.0%	0.0%	0.0%	0.0%	4.2%	12.5%
60歳以上	度数	1	0	0	0	0	0	0	0	0	0	0	0	0	0	
	行%	100.0%	0.0%	0.0%	0.0%	0.0%	0.0%	0.0%	0.0%	0.0%	0.0%	0.0%	0.0%	0.0%	0.0%	
合計	度数	218	50	11	16	188	56	0	54	2	8	0	2	2	14	
	行%	55.8%	12.8%	2.8%	4.1%	48.1%	14.3%	0.0%	13.8%	0.5%	2.0%	0.0%	0.5%	0.5%	3.6%	
性別	男性	度数	108	16	5	3	121	29	0	37	0	2	0	1	2	
		行%	49.8%	7.4%	2.3%	1.4%	55.8%	13.4%	0.0%	17.1%	0.0%	0.9%	0.0%	0.5%	1.4%	
	女性	度数	111	34	6	13	66	26	0	17	1	6	0	1	11	
		行%	63.8%	19.5%	3.4%	7.5%	37.9%	14.9%	0.0%	9.8%	0.6%	3.4%	0.0%	0.6%	6.3%	
合計	度数	219	50	11	16	187	55	0	54	1	8	0	2	2		
	行%	56.0%	12.8%	2.8%	4.1%	47.8%	14.1%	0.0%	13.8%	0.3%	2.0%	0.0%	0.5%	0.5%		
最終学歴	中学校	度数	1	0	0	0	0	0	0	0	0	0	0	0	0	
		行%	100.0%	0.0%	0.0%	0.0%	0.0%	0.0%	0.0%	0.0%	0.0%	0.0%	0.0%	0.0%	0.0%	
	高等学校	度数	32	8	5	3	26	5	0	4	0	2	0	0	3	
		行%	52.5%	13.1%	8.2%	4.9%	42.6%	8.2%	0.0%	6.6%	0.0%	3.3%	0.0%	0.0%	4.9%	
	短大高専専門	度数	66	19	3	6	51	13	0	9	0	2	0	0	1	
		行%	64.7%	18.6%	2.9%	5.9%	50.0%	12.7%	0.0%	8.8%	0.0%	2.0%	0.0%	0.0%	1.0%	
大学大学院	度数	120	23	3	7	111	38	0	41	2	4	0	2	1		
	行%	52.6%	10.1%	1.3%	3.1%	48.7%	16.7%	0.0%	18.0%	0.9%	1.8%	0.0%	0.9%	0.4%		
合計	度数	219	50	11	16	188	56	0	54	2	8	0	2	2		
	行%	55.9%	12.8%	2.8%	4.1%	48.0%	14.3%	0.0%	13.8%	0.5%	2.0%	0.0%	0.5%	0.5%		
婚姻上の地位	未婚	度数	1	4	0	0	16	5	0	5	0	1	0	0	4	
		行%	3.2%	12.9%	0.0%	0.0%	51.6%	16.1%	0.0%	16.1%	0.0%	3.2%	0.0%	0.0%	12.9%	
	既婚	度数	215	44	10	16	170	50	0	48	1	7	0	2	10	
		行%	60.2%	12.3%	2.8%	4.5%	47.6%	14.0%	0.0%	13.4%	0.3%	2.0%	0.0%	0.6%	2.8%	
合計	度数	216	48	10	16	186	55	0	53	1	8	0	2	2		
	行%	55.7%	12.4%	2.6%	4.1%	47.9%	14.2%	0.0%	13.7%	0.3%	2.1%	0.0%	0.5%	3.6%		
居住地	東京	度数	133	33	5	11	120	38	0	37	1	6	0	2	1	
		行%	55.0%	13.6%	2.1%	4.5%	49.6%	15.7%	0.0%	15.3%	0.4%	2.5%	0.0%	0.8%	4.1%	
	大阪	度数	83	15	5	5	66	17	0	16	0	2	0	0	4	
		行%	56.8%	10.3%	3.4%	3.4%	45.2%	11.6%	0.0%	11.0%	0.0%	1.4%	0.0%	0.7%	2.7%	
合計	度数	216	48	10	16	186	55	0	53	1	8	0	2	2		
	行%	55.7%	12.4%	2.6%	4.1%	47.9%	14.2%	0.0%	13.7%	0.3%	2.1%	0.0%	0.5%	3.6%		

		定年後の仕事相談														
		配偶者	あなたの親や親族	配偶者の親や親族	あなたの子供	同じ職場の先輩や同僚	仕事上の知人	学生時代の恩師	学生時代の友人、知人	同郷の先輩、後輩	近所の知人	公共機関	専門のカウンセラーや弁護士	職場の労働組合	その他	誰にも相談しない
年齢	40歳未満	度数	11	6	1	0	1	0	2	0	0	0	0	0	0	
		行%	57.9%	31.6%	5.3%	0.0%	5.3%	0.0%	10.5%	0.0%	0.0%	0.0%	0.0%	0.0%	0.0%	
	40歳以上45歳未満	度数	51	19	7	0	12	7	0	4	1	1	2	3	0	
		行%	45.5%	17.0%	6.3%	0.0%	10.7%	6.3%	0.0%	3.6%	0.9%	0.9%	1.8%	2.7%	0.0%	
	45歳以上50歳未満	度数	67	12	4	4	18	10	1	8	1	2	6	2	0	
		行%	45.3%	8.1%	2.7%	2.7%	12.2%	6.8%	0.7%	5.4%	0.7%	1.4%	4.1%	1.4%	0.0%	
	50歳以上55歳未満	度数	34	4	1	2	11	4	0	7	0	0	3	1	0	
		行%	54.0%	6.3%	1.6%	3.2%	17.5%	6.3%	0.0%	11.1%	0.0%	0.0%	4.8%	1.6%	0.0%	
	55歳以上60歳未満	度数	12	2	1	1	4	1	0	3	0	0	1	0	1	
		行%	50.0%	8.3%	4.2%	4.2%	16.7%	4.2%	0.0%	12.5%	0.0%	0.0%	4.2%	0.0%		
60歳以上	度数	0	0	0	0	0	0	0	0	0	0	0	0	1		
	行%	0.0%	0.0%	0.0%	0.0%	0.0%	0.0%	0.0%	0.0%	0.0%	0.0%	0.0%	0.0%	100.0%		
合計	度数	175	43	14	7	46	22	1	24	2	3	12	6	9		
	行%	47.7%	11.7%	3.8%	1.9%	12.5%	6.0%	0.3%	6.5%	0.5%	0.8%	3.3%	1.6%	0.0%		
性別	男性	度数	95	18	5	4	35	16	1	16	0	1	7	4		
		行%	45.2%	8.6%	2.4%	1.9%	16.7%	7.6%	0.5%	7.6%	0.0%	0.5%	3.3%	1.9%		
	女性	度数	81	25	9	3	11	6	0	8	1	5	2	0		
		行%	51.6%	15.9%	5.7%	1.9%	7.0%	3.8%	0.0%	5.1%	0.6%	0.6%	3.2%	1.3%		
合計	度数	176	43	14	7	46	22	1	24	1	2	12	6			
	行%	48.0%	11.7%	3.8%	1.9%	12.5%	6.0%	0.3%	6.5%	0.3%	0.5%	3.3%	1.6%			
最終学歴	中学校	度数	1	0	0	0	0	0	0	0	0	0	0	0		
		行%	100.0%	0.0%	0.0%	0.0%	0.0%	0.0%	0.0%	0.0%	0.0%	0.0%	0.0%	0.0%		
	高等学校	度数	26	6	5	1	4	1	0	1	0	1	2	1		
		行%	49.1%	11.3%	9.4%	1.9%	7.5%	1.9%	0.0%	1.9%	0.0%	1.9%	3.8%	1.9%		
	短大高専専門	度数	47	18	4	3	8	4	0	5	0	2	0	0		
		行%	50.5%	19.4%	4.3%	3.2%	8.6%	4.3%	0.0%	5.4%	0.0%	2.2%	0.0%	0.0%		
大学大学院	度数	102	19	5	3	34	17	1	18	2	2	8	5			
	行%	46.2%	8.6%	2.3%	1.4%	15.4%	7.7%	0.5%	8.1%	0.9%	3.6%	2.3%	0.0%			
合計	度数	176	43	14	7	46	22	1	24	2	3	12	6			
	行%	47.8%	11.7%	3.8%	1.9%	12.5%	6.0%	0.3%	6.5%	0.5%	0.8%	3.3%	1.6%			
婚姻上の地位	未婚	度数	1	4	0	1	2	1	2	0	0	1	0	0		
		行%	3.2%	12.9%	0.0%	3.2%	6.5%	3.2%	0.0%	6.5%	0.0%	3.2%	0.0%	0.0%		
	既婚	度数	172	37	13	6	44	21	1	21	1	2	11	6		
		行%	51.7%	11.1%	3.9%	1.8%	13.2%	6.3%	0.3%	6.3%	0.3%	0.6%	3.3%	1.8%		
合計	度数	173	41	13	7	46	22	1	23	1	2	12	6			
	行%	47.5%	11.3%	3.6%	1.9%	12.6%	6.0%	0.3%	6.3%	0.3%	0.5%	3.3%	1.6%			
居住地	東京	度数	105	29	5	5	24	14	0	17	1	2	6	4		
		行%	46.1%	12.7%	2.2%	2.2%	10.5%	6.1%	0.0%	7.5%	0.4%	0.9%	2.6%	1.8%		
	大阪	度数	68	12	8	2	22	8	1	6	0	0	6	2		
		行%	50.0%	8.8%	5.9%	1.5%	16.2%	5.9%	0.7%	4.4%	0.0%	0.0%	4.4%	1.5%		
合計	度数	173	41	13	7	46	22	1	23	1	2	12	6			
	行%	47.5%	11.3%	3.6%	1.9%	12.6%	6.0%	0.3%	6.3%	0.3%	0.5%	3.3%	1.6%			

		経済的な相談														
		配偶者	あなたの親や親族	配偶者の親や親族	あなたの子供	同じ職場の先輩や同僚	仕事上の知人	学生時代の恩師	学生時代の友人、知人	同郷の先輩、後輩	近所の知人	公共機関	専門のカウンセラーや弁護士	職場の労働組合	その他	誰にも相談しない
年齢	40歳未満	度数	17	5	0	1	8	3	0	3	0	2	0	0	0	2
		行%	73.9%	21.7%	0.0%	4.3%	34.8%	13.0%	0.0%	13.0%	0.0%	8.7%	0.0%	0.0%	0.0%	8.7%
	40歳以上45歳未満	度数	70	21	3	4	54	20	0	15	0	3	0	2	0	4
		行%	60.9%	18.3%	2.6%	3.5%	47.0%	17.4%	0.0%	13.0%	0.0%	2.6%	0.0%	1.7%	0.0%	3.5%
	45歳以上50歳未満	度数	84	17	5	9	77	20	0	16	2	3	0	0	1	9
		行%	51.9%	10.5%	3.1%	5.6%	47.5%	12.3%	0.0%	9.9%	1.2%	1.9%	0.0%	0.0%	0.6%	5.6%
	50歳以上55歳未満	度数	32	3	1	1	41	11	0	15	0	0	0	0	0	7
		行%	48.5%	4.5%	1.5%	1.5%	62.1%	16.7%	0.0%	22.7%	0.0%	0.0%	0.0%	0.0%	0.0%	10.6%
	55歳以上60歳未満	度数	14	4	2	1	8	2	0	5	0	0	0	0	1	3
		行%	58.3%	16.7%	8.3%	4.2%	33.3%	8.3%	0.0%	20.8%	0.0%	0.0%	0.0%	0.0%	4.2%	12.5%
60歳以上	度数	1	0	0	0	0	0	0	0	0	0	0	0	0	0	
	行%	100.0%	0.0%	0.0%	0.0%	0.0%	0.0%	0.0%	0.0%	0.0%	0.0%	0.0%	0.0%	0.0%	0.0%	
合計	度数	218	50	11	16	188	56	0	54	2	8	0	2	2	14	
	行%	55.8%	12.8%	2.8%	4.1%	48.1%	14.3%	0.0%	13.8%	0.5%	2.0%	0.0%	0.5%	0.5%	3.6%	
性別	男性	度数	108	16	5	3	121	29	0	37	0	2	0	1	2	
		行%	49.8%	7.4%	2.3%	1.4%	55.8%	13.4%	0.0%	17.1%	0.0%	0.9%	0.0%	0.5%	0.9%	
	女性	度数	111	34	6	13	66	26	0	17	1	6	0	1	11	
		行%	63.8%	19.5%	3.4%	7.5%	37.9%	14.9%	0.0%	9.8%	0.6%	3.4%	0.0%	0.6%	6.3%	
合計	度数	219	50	11	16	187	55	0	54	1	8	0	2	14		
	行%	56.0%	12.8%	2.8%	4.1%	47.8%	14.1%	0.0%	13.8%	0.3%	2.0%	0.0%	0.5%	0.5%	3.6%	
最終学歴	中学校	度数	1	0	0	0	0	0	0	0	0	0	0	0	0	
		行%	100.0%	0.0%	0.0%	0.0%	0.0%	0.0%	0.0%	0.0%	0.0%	0.0%	0.0%	0.0%	0.0%	
	高等学校	度数	32	8	5	3	26	5	0	4	0	2	0	0	3	
		行%	52.5%	13.1%	8.2%	4.9%	42.6%	8.2%	0.0%	6.6%	0.0%	3.3%	0.0%	0.0%	4.9%	
	短大高専専門	度数	66	19	3	6	51	13	0	9	0	2	0	0	6	
		行%	64.7%	18.6%	2.9%	5.9%	50.0%	12.7%	0.0%	8.8%	0.0%	2.0%	0.0%	0.0%	5.9%	
	大学大学院	度数	120	23	3	7	111	38	0	41	2	4	0	2	1	
	行%	52.6%	10.1%	1.3%	3.1%	48.7%	16.7%	0.0%	18.0%	0.9%	1.8%	0.0%	0.9%	0.4%		
合計	度数	219	50	11	16	188	56	0	54	2	8	0	2	14		
	行%	55.9%	12.8%	2.8%	4.1%	48.0%	14.3%	0.0%	13.8%	0.5%	2.0%	0.0%	0.5%	0.5%		
婚姻上の地位	未婚	度数	1	4	0	0	16	5	0	5	0	1	0	0	4	
		行%	3.2%	12.9%	0.0%	0.0%	51.6%	16.1%	0.0%	16.1%	0.0%	3.2%	0.0%	0.0%	12.9%	
	既婚	度数	215	44	10	16	170	50	0	48	1	7	0	2	10	
		行%	60.2%	12.3%	2.8%	4.5%	47.6%	14.0%	0.0%	13.4%	0.3%	2.0%	0.0%	0.6%	2.8%	
合計	度数	216	48	10	16	186	55	0	53	1	8	0	2	14		
	行%	55.7%	12.4%	2.6%	4.1%	47.9%	14.2%	0.0%	13.7%	0.3%	2.1%	0.0%	0.5%	3.6%		
居住地	東京	度数	133	33	5	11	120	38	0	37	1	6	0	2	1	
		行%	55.0%	13.6%	2.1%	4.5%	49.6%	15.7%	0.0%	15.3%	0.4%	2.5%	0.0%	0.8%	4.1%	
	大阪	度数	83	15	5	5	66	17	0	16	0	2	0	0	1	
		行%	56.8%	10.3%	3.4%	3.4%	45.2%	11.6%	0.0%	11.0%	0.0%	1.4%	0.0%	0.0%	2.7%	
合計	度数	216	48	10	16	186	55	0	53	1	8	0	2	14		
	行%	55.7%	12.4%	2.6%	4.1%	47.9%	14.2%	0.0%	13.7%	0.3%	2.1%	0.0%	0.5%	3.6%		

		将来の相談														
		配偶者	あなたの親や親族	配偶者の親や親族	あなたの子供	同じ職場の先輩や同僚	仕事上の知人	学生時代の恩師	学生時代の友人、知人	同郷の先輩、後輩	近所の知人	公共機関	専門のカウンセラーや弁護士	職場の労働組合	その他	誰にも相談しない
年齢	40歳未満	度数	23	10	2	4	0	0	1	1	0	1	0	0	1	
		行%	85.2%	37.0%	7.4%	14.8%	0.0%	0.0%	3.7%	3.7%	0.0%	3.7%	0.0%	0.0%	3.7%	
	40歳以上45歳未満	度数	95	35	8	9	10	1	0	9	0	0	0	2	0	
		行%	78.5%	28.9%	6.6%	7.4%	8.3%	0.8%	0.0%	7.4%	0.0%	0.0%	1.7%	0.0%	1.7%	
	45歳以上50歳未満	度数	130	28	8	21	12	2	0	15	1	1	1	1	0	
		行%	77.8%	16.8%	4.8%	12.6%	7.2%	1.2%	0.0%	9.0%	0.6%	0.6%	0.6%	0.6%	3.6%	
	50歳以上55歳未満	度数	54	7	1	6	4	4	0	11	0	0	0	0	0	
		行%	77.1%	10.0%	1.4%	8.6%	5.7%	5.7%	0.0%	15.7%	0.0%	0.0%	0.0%	0.0%	0.0%	
	55歳以上60歳未満	度数	19	6	1	4	2	0	0	4	0	0	0	0	0	
		行%	76.0%	24.0%	4.0%	16.0%	8.0%	0.0%	0.0%	16.0%	0.0%	0.0%	0.0%	0.0%	20.0%	
60歳以上	度数	1	0	0	0	0	0	0	0	0	0	0	0	0		
	行%	100.0%	0.0%	0.0%	0.0%	0.0%	0.0%	0.0%	0.0%	0.0%	0.0%	0.0%	0.0%	0.0%		
合計	度数	322	86	20	44	28	7	1	40	1	2	1	3	0		
	行%	78.3%	20.9%	4.9%	10.7%	6.8%	1.7%	0.2%	9.7%	0.2%	0.5%	0.2%	0.7%	0.2%		
性別	男性	度数	166	33	7	16	22	6	0	26	0	0	2	0		
		行%	77.6%	15.4%	3.3%	7.5%	10.3%	2.8%	0.0%	12.1%	0.0%	0.0%	0.9%	0.0%		
	女性	度数	157	53	13	28	6	1	14	1	2	1	1	0		
		行%	79.7%	26.9%	6.6%	14.2%	3.0%	0.5%	0.5%	7.1%	0.5%	1.0%	0.5%	0.0%		
合計	度数	323	86	20	44	28	7	1	40	1	2	1	3			
	行%	78.6%	20.9%	4.9%	10.7%	6.8%	1.7%	0.2%	9.7%	0.2%	0.5%	0.2%	0.7%			
最終学歴	中学校	度数	1	0	0	0	0	0	0	0	0	0	0	0		
		行%	100.0%	0.0%	0.0%	0.0%	0.0%	0.0%	0.0%	0.0%	0.0%	0.0%	0.0%	0.0%		
	高等学校	度数	55	15	7	8	3	0	0	5	0	1	0	0		
		行%	76.4%	20.8%	9.7%	11.1%	4.2%	0.0%	0.0%	6.9%	0.0%	1.4%	0.0%	0.0%		
	短大高専専門	度数	89	34	6	15	3	0	0	9	0	0	0	0		
		行%	80.9%	30.9%	5.5%	13.6%	2.7%	0.0%	0.0%	8.2%	0.0%	0.0%	0.0%	0.0%		
	大学大学院	度数	178	37	7	21	22	7	1	26	1	1	0	3		
	行%	77.7%	16.2%	3.1%	9.2%	9.6%	3.1%	0.4%	11.4%	0.4%	0.4%	0.0%	1.3%			
合計	度数	323	86	20	44	28	7	1	40	1	2	1	3			
	行%	78.4%	20.9%	4.9%	10.7%	6.8%	1.7%	0.2%	9.7%	0.2%	0.5%	0.2%	0.7%			
婚姻上の地位	未婚	度数	1	7	0	3	3	0	0	5	0	0	0	0		
		行%	3.2%	22.6%	0.0%	9.7%	9.7%	0.0%	0.0%	16.1%	0.0%	0.0%	0.0%	0.0%		
	既婚	度数	319	77	19	40	25	7	1	34	1	2	1	3		
		行%	84.6%	20.4%	5.0%	10.6%	6.6%	1.9%	0.3%	9.0%	0.3%	0.5%	0.3%	0.8%		
合計	度数	320	84	19	43	28	7	1	39	1	2	1	3			
	行%	78.4%	20.6%	4.7%	10.5%	6.9%	1.7%	0.2%	9.6%	0.2%	0.5%	0.2%	0.7%			
居住地	東京	度数	187	52	8	27	15	6	1	31	1	1	0	2		
		行%	75.4%	21.0%	3.2%	10.9%	6.0%	2.4%	0.4%	12.5%	0.4%	0.4%	0.0%	0.8%		
	大阪	度数	133	32	11	16	13	1	0	8	0	1	1	0		
		行%	83.1%	20.0%	6.9%	10.0%	8.1%	0.6%	0.0%	5.0%	0.0%	0.6%	0.6%	0.0%		
合計	度数	320	84	19	43	28	7	1	39	1	2	1	3			
	行%	78.4%	20.6%	4.7%	10.5%	6.9%	1.7%	0.2%	9.6%	0.2%	0.5%	0.2%	0.7%			

(本問12、配問11)

			配偶者との人間関係						親との人間関係								
			非常に満足	どちらかといえば満足	どちらともいえない	どちらかといえば不満	非常に不満	該当しない	合計	非常に満足	どちらかといえば満足	どちらともいえない	どちらかといえば不満	非常に不満	該当しない	合計	
年齢	40歳未満	度数	7	15	4	4	1	0	31	8	15	3	3	2	0	31	
		行%	22.6%	48.4%	12.9%	12.9%	3.2%	0.0%	100.0%	25.8%	48.4%	9.7%	9.7%	6.5%	0.0%	100.0%	
	40歳以上45歳未満	度数	24	84	14	6	2	14	124	17	65	32	7	1	4	126	
		行%	19.4%	51.6%	11.3%	4.8%	1.6%	11.3%	100.0%	13.5%	51.6%	25.4%	5.6%	0.8%	3.2%	100.0%	
	45歳以上50歳未満	度数	31	86	28	8	8	8	169	21	94	38	7	3	6	169	
		行%	18.3%	50.9%	16.6%	4.7%	4.7%	4.7%	100.0%	12.4%	55.6%	22.5%	4.1%	1.8%	3.6%	100.0%	
	50歳以上55歳未満	度数	19	37	4	5	2	5	72	10	36	12	5	2	7	72	
		行%	26.4%	51.4%	5.6%	6.9%	2.8%	6.9%	100.0%	13.9%	50.0%	16.7%	6.9%	2.8%	9.7%	100.0%	
	55歳以上60歳未満	度数	5	16	2	1	0	0	24	3	12	6	0	0	4	25	
		行%	20.8%	66.7%	8.3%	4.2%	0.0%	0.0%	100.0%	12.0%	48.0%	24.0%	0.0%	0.0%	16.0%	100.0%	
60歳以上	度数	0	1	0	0	0	0	1	0	0	0	0	0	1	1		
	行%	0.0%	100.0%	0.0%	0.0%	0.0%	0.0%	100.0%	0.0%	0.0%	0.0%	0.0%	0.0%	100.0%	100.0%		
合計	度数	86	219	52	24	13	27	421	59	222	91	22	8	22	424		
	行%	20.4%	52.0%	12.4%	5.7%	3.1%	6.4%	100.0%	13.9%	52.4%	21.5%	5.2%	1.9%	5.2%	100.0%		
性別	男性	度数	49	113	25	9	7	16	219	24	113	52	12	4	14	219	
		行%	22.4%	51.6%	11.4%	4.1%	3.2%	7.3%	100.0%	11.0%	51.6%	23.7%	5.5%	1.8%	6.4%	100.0%	
	女性	度数	39	105	27	15	6	11	203	36	108	39	10	4	9	206	
		行%	19.2%	51.7%	13.3%	7.4%	3.0%	5.4%	100.0%	17.5%	52.4%	18.9%	4.9%	1.9%	4.4%	100.0%	
	合計	度数	88	218	52	24	13	27	422	60	221	91	22	8	23	425	
	行%	20.9%	51.7%	12.3%	5.7%	3.1%	6.4%	100.0%	14.1%	52.0%	21.4%	5.2%	1.9%	5.4%	100.0%		
最終学歴	中学校	度数	0	0	1	0	0	0	1	0	0	1	0	0	0	1	
		行%	0.0%	0.0%	100.0%	0.0%	0.0%	0.0%	100.0%	0.0%	0.0%	0.0%	0.0%	0.0%	0.0%	100.0%	
	高等学校	度数	13	44	2	4	3	8	74	15	39	14	3	1	3	75	
		行%	17.6%	59.5%	2.7%	5.4%	4.1%	10.8%	100.0%	20.0%	52.0%	18.7%	4.0%	1.3%	4.0%	100.0%	
	短大高専専門	度数	21	58	18	8	4	6	115	14	63	20	10	4	6	117	
		行%	18.3%	50.4%	15.7%	7.0%	3.5%	5.2%	100.0%	12.0%	53.8%	17.1%	8.5%	3.4%	5.1%	100.0%	
	大学大学院	度数	54	117	31	12	6	13	233	31	120	56	9	3	14	233	
	行%	23.2%	50.2%	13.3%	5.2%	2.6%	5.6%	100.0%	13.3%	51.5%	24.0%	3.9%	1.3%	6.0%	100.0%		
合計	度数	88	219	52	24	13	27	423	60	222	91	22	8	23	426		
	行%	20.8%	51.8%	12.3%	5.7%	3.1%	6.4%	100.0%	14.1%	52.1%	21.4%	5.2%	1.9%	5.4%	100.0%		
婚姻上の地位	未婚	度数	0	1	0	0	0	0	1	26	5	14	9	1	0	2	31
		行%	0.0%	3.6%	0.0%	0.0%	0.0%	92.9%	100.0%	16.1%	45.2%	29.0%	3.2%	0.0%	6.5%	100.0%	
	既婚	度数	88	214	52	24	12	1	391	55	204	82	21	8	21	391	
		行%	22.5%	54.7%	13.3%	6.1%	3.1%	0.3%	100.0%	14.1%	52.2%	21.0%	5.4%	2.0%	5.4%	100.0%	
	合計	度数	88	215	52	24	13	27	419	60	218	91	22	8	23	422	
	行%	21.0%	51.3%	12.4%	5.7%	3.1%	6.4%	100.0%	14.2%	51.7%	21.6%	5.2%	1.9%	5.5%	100.0%		
居住地	東京	度数	56	121	32	17	7	21	254	37	130	53	14	4	17	255	
		行%	22.0%	47.6%	12.6%	6.7%	2.8%	8.3%	100.0%	14.5%	51.0%	20.8%	5.5%	1.6%	6.7%	100.0%	
	大阪	度数	32	84	20	7	6	6	165	23	88	38	8	4	6	167	
		行%	19.4%	57.0%	12.1%	4.2%	3.6%	3.6%	100.0%	13.8%	52.7%	22.8%	4.8%	2.4%	3.6%	100.0%	
	合計	度数	88	215	52	24	13	27	419	60	218	91	22	8	23	422	
	行%	21.0%	51.3%	12.4%	5.7%	3.1%	6.4%	100.0%	14.2%	51.7%	21.6%	5.2%	1.9%	5.5%	100.0%		

(本問12、配問11)

			子供との人間関係						親戚つきあい							
			非常に満足	どちらかといえば満足	どちらともいえない	どちらかといえば不満	非常に不満	該当しない	合計	非常に満足	どちらかといえば満足	どちらともいえない	どちらかといえば不満	非常に不満	該当しない	合計
年齢	40歳未満	度数	9	15	2	1	0	4	31	1	10	14	6	0	0	31
		行%	29.0%	48.4%	6.5%	3.2%	0.0%	12.9%	100.0%	3.2%	32.3%	45.2%	19.4%	0.0%	0.0%	100.0%
	40歳以上45歳未満	度数	21	54	14	4	1	30	124	5	39	70	6	1	5	126
		行%	16.9%	43.5%	11.3%	3.2%	0.8%	24.2%	100.0%	4.0%	31.0%	55.6%	4.8%	0.8%	4.0%	100.0%
	45歳以上50歳未満	度数	30	82	24	9	1	23	169	5	40	103	16	3	2	169
		行%	17.8%	48.5%	14.2%	5.3%	0.6%	13.6%	100.0%	3.0%	23.7%	60.9%	9.5%	1.8%	1.2%	100.0%
	50歳以上55歳未満	度数	14	35	10	6	1	6	72	0	30	37	4	0	1	72
		行%	19.4%	48.6%	13.9%	8.3%	1.4%	8.3%	100.0%	0.0%	41.7%	51.4%	5.6%	0.0%	1.4%	100.0%
	55歳以上60歳未満	度数	0	16	2	0	0	7	25	2	13	10	0	0	0	25
		行%	0.0%	64.0%	8.0%	0.0%	0.0%	28.0%	100.0%	8.0%	52.0%	40.0%	0.0%	0.0%	0.0%	100.0%
60歳以上	度数	1	0	0	0	0	0	1	1	0	0	0	0	0	1	
	行%	100.0%	0.0%	0.0%	0.0%	0.0%	0.0%	100.0%	0.0%	0.0%	0.0%	0.0%	0.0%	0.0%	100.0%	
合計	度数	75	202	52	20	3	70	422	14	132	234	32	4	8	424	
	行%	17.8%	47.9%	12.3%	4.7%	0.7%	16.6%	100.0%	3.3%	31.1%	55.2%	7.5%	0.9%	1.9%	100.0%	
性別	男性	度数	34	105	31	11	2	36	219	6	62	129	16	2	4	219
		行%	15.5%	47.9%	14.2%	5.0%	0.9%	16.4%	100.0%	2.7%	28.3%	58.8%	7.3%	0.9%	1.8%	100.0%
	女性	度数	42	97	21	10	1	33	204	9	70	105	16	2	4	206
		行%	20.6%	47.5%	10.3%	4.9%	0.5%	16.2%	100.0%	4.4%	34.0%	51.0%	7.8%	1.0%	1.9%	100.0%
	合計	度数	76	202	52	21	3	69	423	15	132	234	32	4	8	425
	行%	18.0%	47.8%	12.3%	5.0%	0.7%	16.5%	100.0%	3.5%	31.1%	55.1%	7.5%	0.9%	1.9%	100.0%	
最終学歴	中学校	度数	0	0	1	0	0	0	1	0	0	0	0	1	0	1
		行%	0.0%	0.0%	100.0%	0.0%	0.0%	0.0%	100.0%	0.0%	0.0%	0.0%	0.0%	100.0%	0.0%	100.0%
	高等学校	度数	12	38	7	7	1	9	74	3	24	41	6	1	0	75
		行%	16.2%	51.4%	9.5%	9.5%	1.4%	12.2%	100.0%	4.0%	32.0%	54.7%	8.0%	1.3%	0.0%	100.0%
	短大高専専門	度数	27	54	15	5	0	15	116	3	38	62	11	2	1	117
		行%	23.3%	46.6%	12.9%	4.3%	0.0%	12.9%	100.0%	2.6%	32.5%	53.0%	9.4%	1.7%	0.9%	100.0%
	大学大学院	度数	37	110	29	9	2	46	233	9	70	132	15	0	7	233
	行%	15.9%	47.2%	12.4%	3.9%	0.9%	19.7%	100.0%	3.9%	30.0%	56.7%	6.4%	0.0%	3.0%	100.0%	
合計	度数	76	202	52	21	3	70	424	15	132	235	32	4	8	426	
	行%	17.9%	47.6%	12.3%	5.0%	0.7%	16.5%	100.0%	3.5%	31.0%	55.2%	7.5%	0.9%	1.9%	100.0%	
婚姻上の地位	未婚	度数	1	2	1	3	1	21	29	0	12	16	2	0	1	31
		行%	3.4%	6.9%	3.4%	10.3%	3.4%	72.4%	100.0%	0.0%	38.7%	51.6%	6.5%	0.0%	3.2%	100.0%
	既婚	度数	75	198	51	18	2	47	391	15	120	215	30	4	7	391
		行%	19.2%	50.6%	13.0%	4.6%	0.5%	12.0%	100.0%	3.8%	30.7%	55.0%	7.7%	1.0%	1.8%	100.0%
	合計	度数	76	200	52	21	3	68	420	15	132	231	32	4	8	422
	行%	18.1%	47.6%	12.4%	5.0%	0.7%	16.2%	100.0%	3.6%	31.3%	54.7%	7.6%	0.9%	1.9%	100.0%	
居住地	東京	度数	50	113	31	11	3	46	254	11	73	143	18	3	7	255
		行%	19.7%	44.5%	12.2%	4.3%	1.2%	18.1%	100.0%	4.3%	28.6%	56.1%	7.1%	1.2%	2.7%	100.0%
	大阪	度数	26	87	21	10	0	22	166	4	59	88				

		友人、知人との交友						近所つきあい								
		非常に満足	どちらかといえば満足	どちらともいえない	どちらかといえば不満	非常に不満	該当しない	合計	非常に満足	どちらかといえば満足	どちらともいえない	どちらかといえば不満	非常に不満	該当しない	合計	
年齢	40歳未満	度数	2	18	8	2	1	0	31	2	9	18	2	0	0	31
	行%	6.5%	58.1%	25.8%	6.5%	3.2%	0.0%	100.0%	6.5%	29.0%	58.1%	6.5%	0.0%	0.0%	100.0%	
	40歳以上45歳未満	度数	6	77	31	8	2	2	126	4	31	70	9	5	7	126
	行%	4.8%	61.1%	24.6%	6.3%	1.6%	1.6%	100.0%	3.2%	24.6%	55.6%	7.1%	4.0%	5.6%	100.0%	
	45歳以上50歳未満	度数	16	78	54	18	3	0	169	8	38	102	19	1	3	169
	行%	9.5%	46.2%	32.0%	10.7%	1.8%	0.0%	100.0%	3.6%	22.5%	60.4%	11.2%	0.6%	1.8%	100.0%	
	50歳以上55歳未満	度数	4	43	21	2	0	2	72	1	18	44	6	0	2	71
	行%	5.6%	59.7%	29.2%	2.8%	0.0%	2.8%	100.0%	1.4%	25.4%	62.0%	8.5%	0.0%	2.8%	100.0%	
	55歳以上60歳未満	度数	3	18	3	1	0	0	25	1	6	17	0	0	1	25
	行%	12.0%	72.0%	12.0%	4.0%	0.0%	0.0%	100.0%	4.0%	24.0%	68.0%	0.0%	0.0%	4.0%	100.0%	
60歳以上	度数	0	0	1	0	0	0	1	0	0	1	0	0	0	1	
行%	0.0%	0.0%	100.0%	0.0%	0.0%	0.0%	100.0%	0.0%	0.0%	100.0%	0.0%	0.0%	0.0%	100.0%		
合計	度数	31	234	118	31	6	4	424	14	102	252	36	6	13	423	
行%	7.3%	55.2%	27.8%	7.3%	1.4%	0.9%	100.0%	3.3%	24.1%	59.6%	8.5%	1.4%	3.1%	100.0%		
性別	男性	度数	11	110	70	20	4	4	219	2	38	141	25	5	8	219
	行%	5.0%	50.2%	32.0%	9.1%	1.8%	1.8%	100.0%	0.9%	17.4%	64.4%	11.4%	2.3%	3.7%	100.0%	
	女性	度数	21	123	49	11	2	0	206	13	64	110	11	1	6	206
	行%	10.2%	59.7%	23.8%	5.3%	1.0%	0.0%	100.0%	6.3%	31.2%	53.7%	5.4%	0.5%	2.9%	100.0%	
	合計	度数	32	233	119	31	6	4	425	15	102	251	36	6	14	424
行%	7.5%	54.8%	28.0%	7.3%	1.4%	0.9%	100.0%	3.5%	24.1%	59.2%	8.5%	1.4%	3.3%	100.0%		
最終学歴	中学校	度数	0	0	1	0	0	0	1	0	0	0	0	0	1	
	行%	0.0%	0.0%	100.0%	0.0%	0.0%	0.0%	100.0%	0.0%	0.0%	100.0%	0.0%	0.0%	0.0%	100.0%	
	高等学校	度数	3	43	21	7	1	0	75	3	19	46	5	1	0	74
	行%	4.0%	57.3%	28.0%	9.3%	1.3%	0.0%	100.0%	4.1%	25.7%	62.2%	6.8%	1.4%	0.0%	100.0%	
	短大高専専門	度数	10	65	30	10	2	0	117	5	37	58	12	2	3	117
	行%	8.5%	55.6%	25.6%	8.5%	1.7%	0.0%	100.0%	4.3%	31.6%	49.6%	10.3%	1.7%	2.6%	100.0%	
大学大学院	度数	19	126	67	14	3	4	233	7	46	148	19	3	10	233	
行%	8.2%	54.1%	28.8%	6.0%	1.3%	1.7%	100.0%	3.0%	19.7%	63.5%	8.2%	1.3%	4.3%	100.0%		
合計	度数	32	234	119	31	6	4	426	15	102	252	36	6	14	425	
行%	7.5%	54.9%	27.9%	7.3%	1.4%	0.9%	100.0%	3.5%	24.0%	59.3%	8.5%	1.4%	3.3%	100.0%		
婚姻上の地位	未婚	度数	3	22	4	2	0	0	31	1	8	19	3	0	0	31
	行%	9.7%	71.0%	12.9%	6.5%	0.0%	0.0%	100.0%	3.2%	25.8%	61.3%	9.7%	0.0%	0.0%	100.0%	
	既婚	度数	29	208	115	29	6	4	391	14	94	229	33	6	14	390
	行%	7.4%	53.2%	29.4%	7.4%	1.5%	1.0%	100.0%	3.6%	24.1%	58.7%	8.5%	1.5%	3.6%	100.0%	
合計	度数	32	230	119	31	6	4	422	15	102	248	36	6	14	421	
行%	7.6%	54.5%	28.2%	7.3%	1.4%	0.9%	100.0%	3.6%	24.2%	58.9%	8.6%	1.4%	3.3%	100.0%		
居住地	東京	度数	26	135	66	21	5	2	255	10	57	154	19	3	12	255
	行%	10.2%	52.9%	25.9%	8.2%	2.0%	0.8%	100.0%	3.9%	22.4%	60.4%	7.5%	1.2%	4.7%	100.0%	
	大阪	度数	6	95	53	10	1	2	167	5	45	94	17	3	2	166
	行%	3.6%	56.9%	31.7%	6.0%	0.6%	1.2%	100.0%	3.0%	27.1%	56.6%	10.2%	1.8%	1.2%	100.0%	
合計	度数	32	230	119	31	6	4	422	15	102	248	36	6	14	421	
行%	7.6%	54.5%	28.2%	7.3%	1.4%	0.9%	100.0%	3.6%	24.2%	58.9%	8.6%	1.4%	3.3%	100.0%		

		住宅						余暇								
		非常に満足	どちらかといえば満足	どちらともいえない	どちらかといえば不満	非常に不満	該当しない	合計	非常に満足	どちらかといえば満足	どちらともいえない	どちらかといえば不満	非常に不満	該当しない	合計	
年齢	40歳未満	度数	4	15	5	6	1	0	31	3	14	6	5	3	0	31
	行%	12.9%	48.4%	16.1%	19.4%	3.2%	0.0%	100.0%	9.7%	45.2%	19.4%	16.1%	9.7%	0.0%	100.0%	
	40歳以上45歳未満	度数	10	53	30	22	11	0	126	6	52	34	27	6	1	126
	行%	7.9%	42.1%	23.8%	17.5%	8.7%	0.0%	100.0%	4.8%	41.3%	27.0%	21.4%	4.8%	0.8%	100.0%	
	45歳以上50歳未満	度数	11	72	38	34	14	0	169	10	67	47	35	10	0	169
	行%	6.5%	42.6%	22.5%	20.1%	8.3%	0.0%	100.0%	5.9%	39.6%	27.8%	20.7%	5.9%	0.0%	100.0%	
	50歳以上55歳未満	度数	2	37	12	16	4	1	72	4	32	15	17	4	0	72
	行%	2.8%	51.4%	16.7%	22.2%	5.6%	1.4%	100.0%	5.6%	44.4%	20.8%	23.6%	5.6%	0.0%	100.0%	
	55歳以上60歳未満	度数	4	12	5	3	1	0	25	1	12	8	3	1	0	25
	行%	16.0%	48.0%	20.0%	12.0%	4.0%	0.0%	100.0%	4.0%	48.0%	32.0%	12.0%	4.0%	0.0%	100.0%	
60歳以上	度数	0	0	0	0	0	0	0	0	0	0	0	0	0	0	
行%	0.0%	0.0%	0.0%	0.0%	0.0%	0.0%	100.0%	0.0%	0.0%	100.0%	0.0%	0.0%	0.0%	100.0%		
合計	度数	31	189	90	81	32	1	424	24	177	111	87	24	1	424	
行%	7.3%	44.6%	21.2%	19.1%	7.5%	0.2%	100.0%	5.7%	41.7%	26.2%	20.5%	5.7%	0.2%	100.0%		
性別	男性	度数	17	94	45	45	17	1	219	15	88	59	45	12	0	219
	行%	7.8%	42.9%	20.5%	20.5%	7.8%	0.5%	100.0%	6.8%	40.2%	26.8%	20.5%	5.5%	0.0%	100.0%	
	女性	度数	15	95	45	36	15	0	206	11	89	52	41	12	1	206
	行%	7.3%	46.1%	21.8%	17.5%	7.3%	0.0%	100.0%	5.3%	43.2%	25.2%	19.9%	5.8%	0.5%	100.0%	
	合計	度数	32	189	90	81	32	1	425	26	177	111	86	24	1	425
行%	7.5%	44.5%	21.2%	19.1%	7.5%	0.2%	100.0%	6.1%	41.6%	26.1%	20.2%	5.6%	0.2%	100.0%		
最終学歴	中学校	度数	0	0	1	0	0	0	1	0	0	1	0	0	0	1
	行%	0.0%	0.0%	100.0%	0.0%	0.0%	0.0%	100.0%	0.0%	0.0%	100.0%	0.0%	0.0%	0.0%	100.0%	
	高等学校	度数	3	33	18	15	6	0	75	3	29	24	11	7	1	75
	行%	4.0%	44.0%	24.0%	20.0%	8.0%	0.0%	100.0%	4.0%	38.7%	32.0%	14.7%	9.3%	1.3%	100.0%	
	短大高専専門	度数	9	48	29	25	6	0	117	6	45	27	33	6	0	117
	行%	7.7%	41.0%	24.8%	21.4%	5.1%	0.0%	100.0%	5.1%	38.5%	23.1%	28.2%	5.1%	0.0%	100.0%	
大学大学院	度数	20	108	42	42	20	1	233	17	103	59	43	11	0	233	
行%	8.6%	46.4%	18.0%	18.0%	8.6%	0.4%	100.0%	7.3%	44.2%	25.3%	18.5%	4.7%	0.0%	100.0%		
合計	度数	32	189	90	82	32	1	426	26	177	111	87	24	1	426	
行%	7.5%	44.4%	21.1%	19.2%	7.5%	0.2%	100.0%	6.1%	41.5%	26.1%	20.4%	5.6%	0.2%	100.0%		
婚姻上の地位	未婚	度数	1	13	4	7	6	0	31	3	15	3	6	4	0	31
	行%	3.2%	41.9%	12.9%	22.6%	19.4%	0.0%	100.0%	9.7%	48.4%	9.7%	19.4%	12.9%	0.0%	100.0%	
	既婚	度数	31	174	86	73	26	1	391	23	161	108	78	20	1	391
	行%	7.9%	44.5%	22.0%	18.7%	6.6%	0.3%	100.0%	5.9%	41.2%	27.6%	19.9%	5.1%	0.3%	100.0%	
合計	度数	32	187	90	80	32	1	422	26	176	111	84	24	1	422	
行%	7.6%	44.3%	21.3%	19.0%	7.6%	0.2%	100.0%	6.2%	41.7%	26.3%	19.9%	5.7%	0.2%	100.0%		
居住地	東京	度数	18	111	52	51	22	1	255	18	107	58	53	19	0	255
	行%	7.1%	43.5%	20.4%	20.0%	8.6%	0.4%	100.0%	7.1%	42.0%	22.7%	20.8%	7.5%	0.0%	100.0%	
	大阪	度数	14	76	38	29	10	0	167	8	69	53	31	5	1	167
	行%	8.4%	45.5%	22.8%	17.4%	6.0%	0.0%	100.0%	4.8%	41.3%	31.7%	18.6%	3.0%	0.6%	100.0%	
合計	度数	32	187	90	80	32	1	422	26	176	111	84	24	1	422	
行%	7.6%	44.3%	21.3%	19.0%	7.6%	0.2%	100.0%	6.2%	41.7%							

			自分の健康						仕事以外の日常生活全般							
			非常に満足	どちらかといえ ば満足	どちらともい えない	どちらかといえ ば不満	非常に不満	該当しない	合計	非常に満足	どちらかといえ ば満足	どちらともい えない	どちらかといえ ば不満	非常に不満	該当しない	合計
年齢	40歳未満	度数	2	14	7	8	0	0	31	1	14	10	5	1	0	31
		行%	6.5%	45.2%	22.6%	25.8%	0.0%	0.0%	100.0%	3.2%	45.2%	32.3%	16.1%	3.2%	0.0%	100.0%
	40歳以上45歳未満	度数	5	51	37	30	3	0	126	3	61	40	17	3	2	126
		行%	4.0%	40.5%	29.4%	23.8%	2.4%	0.0%	100.0%	2.4%	48.4%	31.7%	13.5%	2.4%	1.6%	100.0%
	45歳以上50歳未満	度数	16	59	39	43	12	0	169	10	70	60	24	3	1	168
		行%	9.5%	34.9%	23.1%	25.4%	7.1%	0.0%	100.0%	6.0%	41.7%	35.7%	14.3%	1.8%	0.6%	100.0%
	50歳以上55歳未満	度数	6	26	28	11	1	0	72	2	38	24	8	0	0	72
		行%	8.3%	36.1%	38.9%	15.3%	1.4%	0.0%	100.0%	2.8%	52.8%	33.3%	11.1%	0.0%	0.0%	100.0%
	55歳以上60歳未満	度数	4	11	5	4	1	0	25	1	17	5	0	2	0	25
		行%	16.0%	44.0%	20.0%	16.0%	4.0%	0.0%	100.0%	4.0%	68.0%	20.0%	0.0%	8.0%	0.0%	100.0%
60歳以上	度数	0	0	1	0	0	0	1	0	0	1	0	0	0	1	
	行%	0.0%	0.0%	100.0%	0.0%	0.0%	0.0%	100.0%	0.0%	0.0%	100.0%	0.0%	0.0%	0.0%	100.0%	
合計	度数	33	161	117	96	17	0	424	17	200	140	54	9	3	423	
	行%	7.8%	38.0%	27.6%	22.6%	4.0%	0.0%	100.0%	4.0%	47.3%	33.1%	12.8%	2.1%	0.7%	100.0%	
性別	男性	度数	19	77	62	54	7	0	219	10	101	72	29	6	0	218
		行%	8.7%	35.2%	28.3%	24.7%	3.2%	0.0%	100.0%	4.6%	46.3%	33.0%	13.3%	2.8%	0.0%	100.0%
	女性	度数	15	85	55	41	10	0	206	8	100	67	25	3	3	206
		行%	7.3%	41.3%	26.7%	19.9%	4.9%	0.0%	100.0%	3.9%	48.5%	32.5%	12.1%	1.5%	1.5%	100.0%
	合計	度数	34	162	117	95	17	0	425	18	201	139	54	9	3	424
	行%	8.0%	38.1%	27.5%	22.4%	4.0%	0.0%	100.0%	4.2%	47.4%	32.8%	12.7%	2.1%	0.7%	100.0%	
最終学歴	中学校	度数	0	0	1	0	0	0	1	0	0	0	1	0	0	1
		行%	0.0%	0.0%	100.0%	0.0%	0.0%	0.0%	100.0%	0.0%	0.0%	100.0%	0.0%	0.0%	0.0%	100.0%
	高等学校	度数	5	30	21	15	4	0	75	2	32	27	9	3	2	75
		行%	6.7%	40.0%	28.0%	20.0%	5.3%	0.0%	100.0%	2.7%	42.7%	36.0%	12.0%	4.0%	2.7%	100.0%
	短大高専専門	度数	7	46	30	28	6	0	117	4	52	41	15	3	1	116
		行%	6.0%	39.3%	25.6%	23.9%	5.1%	0.0%	100.0%	3.4%	44.8%	35.3%	12.9%	2.6%	0.9%	100.0%
大学大学院	度数	22	86	65	53	7	0	233	12	117	72	29	3	0	233	
	行%	9.4%	36.9%	27.9%	22.7%	3.0%	0.0%	100.0%	5.2%	50.2%	30.9%	12.4%	1.3%	0.0%	100.0%	
合計	度数	34	162	117	96	17	0	426	18	201	140	54	9	3	425	
	行%	8.0%	38.0%	27.5%	22.5%	4.0%	0.0%	100.0%	4.2%	47.3%	32.9%	12.7%	2.1%	0.7%	100.0%	
婚姻上の地位	未婚	度数	3	14	4	8	2	0	31	2	17	7	3	2	0	31
		行%	9.7%	45.2%	12.9%	25.8%	6.5%	0.0%	100.0%	6.5%	54.8%	22.6%	9.7%	6.5%	0.0%	100.0%
	既婚	度数	31	147	113	85	15	0	391	16	184	130	50	7	3	390
		行%	7.9%	37.6%	28.9%	21.7%	3.8%	0.0%	100.0%	4.1%	47.2%	33.3%	12.8%	1.8%	0.8%	100.0%
	合計	度数	34	161	117	93	17	0	422	18	201	137	53	9	3	421
	行%	8.1%	38.2%	27.7%	22.0%	4.0%	0.0%	100.0%	4.3%	47.7%	32.5%	12.6%	2.1%	0.7%	100.0%	
居住地	東京	度数	21	102	65	58	9	0	255	11	121	82	31	6	3	254
		行%	8.2%	40.0%	25.5%	22.7%	3.5%	0.0%	100.0%	4.3%	47.6%	32.3%	12.2%	2.4%	1.2%	100.0%
	大阪	度数	13	59	52	35	8	0	167	7	80	55	22	3	0	167
		行%	7.8%	35.3%	31.1%	21.0%	4.8%	0.0%	100.0%	4.2%	47.9%	32.9%	13.2%	1.8%	0.0%	100.0%
合計	度数	34	161	117	93	17	0	422	18	201	137	53	9	3	421	
	行%	8.1%	38.2%	27.7%	22.0%	4.0%	0.0%	100.0%	4.3%	47.7%	32.5%	12.6%	2.1%	0.7%	100.0%	

			生き甲斐							
			仕事	趣味	家庭生活	ボランティア	地域活動への参加	友人、知人とのつきあい	その他	特にな
年齢	40歳未満	度数	5	19	19	1	1	12	2	3
		行%	16.7%	63.3%	63.3%	3.3%	3.3%	40.0%	6.7%	10.0%
	40歳以上45歳未満	度数	44	96	72	5	7	50	3	5
		行%	34.6%	75.6%	56.7%	3.9%	5.5%	39.4%	2.4%	3.9%
	45歳以上50歳未満	度数	63	117	89	6	8	69	0	13
		行%	37.7%	70.1%	53.3%	3.6%	4.8%	41.3%	0.0%	7.8%
	50歳以上55歳未満	度数	36	56	36	2	6	23	1	1
		行%	50.0%	77.8%	50.0%	2.8%	8.3%	31.9%	1.4%	1.4%
	55歳以上60歳未満	度数	13	17	12	1	3	12	0	2
		行%	52.0%	68.0%	48.0%	4.0%	12.0%	48.0%	0.0%	8.0%
60歳以上	度数	1	0	1	0	0	0	0	0	
	行%	100.0%	0.0%	100.0%	0.0%	0.0%	0.0%	0.0%	0.0%	
合計	度数	162	305	229	15	25	166	6	24	
	行%	38.4%	72.3%	54.3%	3.6%	5.9%	39.3%	1.4%	5.7%	
性別	男性	度数	109	173	109	5	11	61	1	11
		行%	50.0%	79.4%	50.0%	2.3%	5.0%	28.0%	0.5%	5.0%
	女性	度数	52	132	122	10	15	105	5	13
		行%	25.4%	64.4%	59.5%	4.9%	7.3%	51.2%	2.4%	6.3%
合計	度数	161	305	231	15	26	166	6	24	
	行%	38.1%	72.1%	54.6%	3.5%	6.1%	39.2%	1.4%	5.7%	
最終学歴	中学校	度数	1	0	1	0	0	0	0	0
		行%	100.0%	0.0%	100.0%	0.0%	0.0%	0.0%	0.0%	0.0%
	高等学校	度数	18	46	39	0	4	32	1	10
		行%	24.0%	61.3%	52.0%	0.0%	5.3%	42.7%	1.3%	13.3%
	短大高専専門	度数	33	83	69	5	7	46	3	5
		行%	28.2%	70.9%	59.0%	4.3%	6.0%	39.3%	2.6%	4.3%
大学大学院	度数	110	177	122	10	15	89	2	9	
	行%	47.6%	76.6%	52.8%	4.3%	6.5%	38.5%	0.9%	3.9%	
合計	度数	162	306	231	15	26	167	6	24	
	行%	38.2%	72.2%	54.5%	3.5%	6.1%	39.4%	1.4%	5.7%	
婚姻上の地位	未婚	度数	14	28	6	1	0	15	0	1
		行%	45.2%	90.3%	19.4%	3.2%	0.0%	48.4%	0.0%	3.2%
	既婚	度数	145	276	222	14	26	149	6	23
	行%	37.3%	71.0%	57.1%	3.6%	6.7%	38.3%	1.5%	5.9%	
合計	度数	159	304	228	15	26	164	6	24	
	行%	37.9%	72.4%	54.3%	3.6%	6.2%	39.0%	1.4%	5.7%	
居住地	東京	度数	108	182	140	11	15	98	5	14
		行%	42.5%	71.7%	55.1%	4.3%	5.9%	38.6%	2.0%	5.5%
	大阪	度数	51	122	88	4	11	66	1	10
		行%	30.70%	73.50%	53.00%	2.40%	6.60%	39.80%	0.60%	6.00%
合計	度数	159	304	228	15	26	164	6	24	
	行%	37.9%	72.4%	54.3%	3.6%	6.2%	39.0%	1.4%	5.7%	

(本問14、配問13)

		生活程度								合計
		上	上の下	中の上	中の中	中の下	下の上	下		
年齢	40歳未満	度数	0	2	6	20	3	0	0	31
		行%	0.0%	6.5%	19.4%	64.5%	9.7%	0.0%	0.0%	100.0%
	40歳以上45歳未満	度数	0	7	46	51	20	3	0	127
		行%	0.0%	5.5%	36.2%	40.2%	15.7%	2.4%	0.0%	100.0%
	45歳以上50歳未満	度数	1	12	55	62	28	8	2	168
		行%	0.6%	7.1%	32.7%	36.9%	16.7%	4.8%	1.2%	100.0%
	50歳以上55歳未満	度数	2	1	28	20	20	1	0	72
		行%	2.8%	1.4%	38.9%	27.8%	27.8%	1.4%	0.0%	100.0%
	55歳以上60歳未満	度数	1	1	6	12	5	0	0	25
		行%	4.0%	4.0%	24.0%	48.0%	20.0%	0.0%	0.0%	100.0%
	60歳以上	度数	0	0	1	0	0	0	0	1
	行%	0.0%	0.0%	100.0%	0.0%	0.0%	0.0%	0.0%	100.0%	
	合計	度数	4	23	142	165	76	12	2	424
		行%	0.9%	5.4%	33.5%	38.9%	17.9%	2.8%	0.5%	100.0%
性別	男性	度数	1	9	79	72	47	10	1	219
		行%	0.5%	4.1%	36.1%	32.9%	21.5%	4.6%	0.5%	100.0%
	女性	度数	3	15	63	93	29	2	1	206
		行%	1.5%	7.3%	30.6%	45.1%	14.1%	1.0%	0.5%	100.0%
	合計	度数	4	24	142	165	76	12	2	425
		行%	0.9%	5.6%	33.4%	38.8%	17.9%	2.8%	0.5%	100.0%
最終学歴	中学校	度数	0	0	0	0	1	0	0	1
		行%	0.0%	0.0%	0.0%	0.0%	100.0%	0.0%	0.0%	100.0%
	高等学校	度数	0	6	16	31	17	5	0	75
		行%	0.0%	8.0%	21.3%	41.3%	22.7%	6.7%	0.0%	100.0%
	短大高専専門	度数	2	8	32	55	19	2	0	118
		行%	1.7%	6.8%	27.1%	46.6%	16.1%	1.7%	0.0%	100.0%
	大学大学院	度数	2	10	94	80	39	5	2	232
	行%	0.9%	4.3%	40.5%	34.5%	16.8%	2.2%	0.9%	100.0%	
	合計	度数	4	24	142	166	76	12	2	426
		行%	0.9%	5.6%	33.3%	39.0%	17.8%	2.8%	0.5%	100.0%
婚姻上の地位	未婚	度数	0	1	8	8	10	4	0	31
		行%	0.0%	3.2%	25.8%	25.8%	32.3%	12.9%	0.0%	100.0%
	既婚	度数	4	23	133	156	85	8	2	391
		行%	1.0%	5.9%	34.0%	39.9%	16.6%	2.0%	0.5%	100.0%
	合計	度数	4	24	141	164	75	12	2	422
		行%	0.9%	5.7%	33.4%	38.9%	17.8%	2.8%	0.5%	100.0%
居住地	東京	度数	4	17	91	93	44	6	0	255
		行%	1.6%	6.7%	35.7%	36.5%	17.3%	2.4%	0.0%	100.0%
	大阪	度数	0	7	50	71	31	6	2	167
		行%	0.0%	4.2%	29.9%	42.5%	18.6%	3.6%	1.2%	100.0%
	合計	度数	4	24	141	164	75	12	2	422
		行%	0.9%	5.7%	33.4%	38.9%	17.8%	2.8%	0.5%	100.0%

(本問15、配問14)

		1年前と比べた暮らし向きの変化						合計	
		非常に良くなった	どちらかといえば良くなった	あまり変わりが無い	どちらかといえば悪くなった	非常に悪くなった	わからない		
年齢	40歳未満	度数	1	3	21	3	0	3	31
		行%	3.2%	9.7%	67.7%	9.7%	0.0%	9.7%	100.0%
	40歳以上45歳未満	度数	1	20	72	32	1	1	127
		行%	0.8%	15.7%	56.7%	25.2%	0.8%	0.8%	100.0%
	45歳以上50歳未満	度数	1	11	99	43	13	0	167
		行%	0.6%	6.6%	59.3%	25.7%	7.8%	0.0%	100.0%
	50歳以上55歳未満	度数	0	5	40	23	4	0	72
		行%	0.0%	6.9%	55.6%	31.9%	5.6%	0.0%	100.0%
	55歳以上60歳未満	度数	1	1	14	8	1	0	25
		行%	4.0%	4.0%	56.0%	32.0%	4.0%	0.0%	100.0%
	60歳以上	度数	0	0	1	0	0	0	1
	行%	0.0%	0.0%	100.0%	0.0%	0.0%	0.0%	100.0%	
	合計	度数	4	40	247	109	19	4	423
		行%	0.9%	9.5%	58.4%	25.8%	4.5%	0.9%	100.0%
性別	男性	度数	3	19	119	67	10	0	218
		行%	1.4%	8.7%	54.6%	30.7%	4.6%	0.0%	100.0%
	女性	度数	1	22	128	42	9	4	206
		行%	0.5%	10.7%	62.1%	20.4%	4.4%	1.9%	100.0%
	合計	度数	4	41	247	109	19	4	424
		行%	0.9%	9.7%	58.3%	25.7%	4.5%	0.9%	100.0%
最終学歴	中学校	度数	0	0	0	1	0	0	1
		行%	0.0%	0.0%	0.0%	100.0%	0.0%	0.0%	100.0%
	高等学校	度数	0	6	44	17	6	1	74
		行%	0.0%	8.1%	59.5%	23.0%	8.1%	1.4%	100.0%
	短大高専専門	度数	0	8	73	29	5	3	118
		行%	0.0%	6.8%	61.9%	24.6%	4.2%	2.5%	100.0%
	大学大学院	度数	4	27	131	62	8	0	232
	行%	1.7%	11.6%	56.5%	26.7%	3.4%	0.0%	100.0%	
	合計	度数	4	41	248	109	19	4	425
		行%	0.9%	9.6%	58.4%	25.6%	4.5%	0.9%	100.0%
婚姻上の地位	未婚	度数	0	5	19	7	0	0	31
		行%	0.0%	16.1%	61.3%	22.6%	0.0%	0.0%	100.0%
	既婚	度数	4	36	226	101	19	4	391
		行%	1.0%	9.2%	57.9%	25.9%	4.9%	1.0%	100.0%
	合計	度数	4	41	245	108	19	4	421
		行%	1.0%	9.7%	58.2%	25.7%	4.5%	1.0%	100.0%
居住地	東京	度数	0	31	149	63	8	3	254
		行%	0.0%	12.2%	58.7%	24.8%	3.1%	1.2%	100.0%
	大阪	度数	4	10	96	45	11	1	167
		行%	2.4%	6.0%	57.5%	26.9%	6.6%	0.6%	100.0%
	合計	度数	4	41	245	108	19	4	421
		行%	1.0%	9.7%	58.2%	25.7%	4.5%	1.0%	100.0%

		60歳以降の生活上気がかり													
		仕事のこと	配偶者のこと	子供のこと	親のこと	自分の健康	配偶者の健康	家族の健康	生き甲斐	年金のこと	生活費	隣人や地域との関係	その他	特に気がかりなことはないな	
年齢	40歳未満	度数	6	17	17	23	24	24	17	7	19	25	4	0	0
		行%	19.4%	54.8%	54.8%	74.2%	77.4%	77.4%	54.8%	22.6%	61.3%	80.6%	12.9%	0.0%	0.0%
	40歳以上45歳未満	度数	35	49	52	55	107	73	62	36	77	98	10	0	2
		行%	27.6%	38.6%	40.9%	43.3%	84.3%	57.5%	48.8%	28.3%	60.6%	77.2%	7.9%	0.0%	1.6%
	45歳以上50歳未満	度数	62	55	63	71	122	100	75	48	101	129	9	3	5
		行%	36.9%	32.7%	37.5%	42.3%	72.6%	59.5%	44.6%	28.6%	60.1%	76.8%	5.4%	1.8%	3.0%
	50歳以上55歳未満	度数	31	20	32	29	55	45	31	28	42	53	4	0	3
		行%	43.1%	27.8%	44.4%	40.3%	76.4%	62.5%	43.1%	38.9%	58.3%	73.6%	5.6%	0.0%	4.2%
	55歳以上60歳未満	度数	12	7	11	9	15	14	6	7	14	14	2	0	2
		行%	48.0%	28.0%	44.0%	36.0%	60.0%	56.0%	24.0%	28.0%	56.0%	56.0%	8.0%	0.0%	8.0%
60歳以上	度数	1	1	1	0	1	0	0	0	0	0	0	0	0	
	行%	100.0%	100.0%	100.0%	0.0%	100.0%	0.0%	0.0%	0.0%	0.0%	0.0%	0.0%	0.0%	0.0%	
合計	度数	147	149	176	187	324	256	191	126	253	319	29	3	12	
	行%	34.7%	35.1%	41.5%	44.1%	76.4%	60.4%	45.0%	29.7%	59.7%	75.2%	6.8%	0.7%	2.8%	
性別	男性	度数	109	63	76	67	165	118	78	70	130	160	11	2	10
		行%	49.8%	28.8%	34.7%	30.6%	75.3%	53.9%	35.6%	32.0%	59.4%	73.1%	5.0%	0.9%	4.6%
	女性	度数	37	87	101	119	159	137	112	56	124	159	19	1	2
		行%	18.0%	42.2%	49.0%	57.8%	77.2%	66.5%	54.4%	27.2%	60.2%	77.2%	9.2%	0.5%	1.0%
合計	度数	146	150	177	186	324	256	190	126	254	319	30	3	12	
	行%	34.4%	35.3%	41.6%	43.8%	76.2%	60.0%	44.7%	29.6%	59.8%	75.1%	7.1%	0.7%	2.8%	
最終学歴	中学校	度数	1	0	0	1	1	1	1	0	1	1	0	0	0
		行%	100.0%	0.0%	0.0%	100.0%	100.0%	100.0%	100.0%	0.0%	100.0%	100.0%	0.0%	0.0%	0.0%
	高等学校	度数	22	27	40	40	56	47	42	21	53	61	3	0	1
		行%	29.3%	36.0%	53.3%	53.3%	74.7%	62.7%	56.0%	28.0%	70.7%	81.3%	4.0%	0.0%	1.3%
	短大高専専門	度数	28	49	54	59	90	71	49	34	72	93	12	1	1
		行%	23.7%	41.5%	45.8%	50.0%	76.3%	60.2%	41.5%	28.8%	61.0%	78.8%	10.2%	0.8%	0.8%
大学大学院	度数	96	74	83	87	178	137	99	71	129	165	15	2	10	
	行%	41.4%	31.9%	35.8%	37.5%	76.7%	59.1%	42.7%	30.6%	55.6%	71.1%	6.5%	0.9%	4.3%	
合計	度数	147	150	177	187	325	256	191	126	255	320	30	3	12	
	行%	34.5%	35.2%	41.5%	43.9%	76.3%	60.1%	44.8%	29.6%	59.9%	75.1%	7.0%	0.7%	2.8%	
婚姻上の地位	未婚	度数	17	1	5	14	27	0	6	8	15	24	2	1	0
		行%	54.8%	3.2%	16.1%	45.2%	87.1%	0.0%	19.4%	25.8%	48.4%	77.4%	6.5%	3.2%	0.0%
	既婚	度数	128	147	171	172	294	253	182	116	237	293	28	2	12
		行%	32.7%	37.8%	43.7%	44.0%	75.2%	64.7%	46.5%	29.7%	60.6%	74.9%	7.2%	0.5%	3.1%
合計	度数	145	148	176	186	321	253	188	124	252	317	30	3	12	
	行%	34.4%	35.1%	41.7%	44.1%	76.1%	60.0%	44.5%	29.4%	59.7%	75.1%	7.1%	0.7%	2.8%	
居住地	東京	度数	91	86	100	115	192	143	99	79	147	193	14	1	8
		行%	35.7%	33.7%	39.2%	45.1%	75.3%	56.1%	38.8%	31.0%	57.6%	75.7%	5.5%	0.4%	3.1%
	大阪	度数	54	62	76	71	129	110	89	45	105	124	16	2	4
		行%	32.3%	37.1%	45.5%	42.5%	77.2%	69.9%	53.3%	26.9%	62.9%	74.3%	9.6%	1.2%	2.4%
合計	度数	145	148	176	186	321	253	188	124	252	317	30	3	12	
	行%	34.4%	35.1%	41.7%	44.1%	76.1%	60.0%	44.5%	29.4%	59.7%	75.1%	7.1%	0.7%	2.8%	

		最も気がかりなこと														合計
		仕事のこと	配偶者のこと	子供のこと	親のこと	自分の健康	配偶者の健康	家族の健康	生き甲斐	年金のこと	生活費	隣人や地域との関係	その他	特に気がかりなことはないな		
年齢	40歳未満	度数	0	0	5	2	4	5	3	1	3	8	0	0	0	31
		行%	0.0%	0.0%	16.1%	6.5%	12.9%	16.1%	9.7%	3.2%	9.7%	25.8%	0.0%	0.0%	0.0%	100.0%
	40歳以上45歳未満	度数	6	8	12	8	25	4	5	4	12	41	0	0	1	126
		行%	4.8%	6.3%	9.5%	6.3%	19.8%	3.2%	4.0%	3.2%	9.5%	32.5%	0.0%	0.0%	0.8%	100.0%
	45歳以上50歳未満	度数	13	8	11	12	22	9	8	6	10	62	0	1	0	162
		行%	8.0%	4.9%	6.8%	7.4%	13.6%	5.6%	4.9%	3.7%	6.2%	38.3%	0.0%	0.6%	0.0%	100.0%
	50歳以上55歳未満	度数	7	2	6	4	17	4	4	2	2	20	0	0	0	68
		行%	10.3%	2.9%	8.8%	5.9%	25.0%	5.9%	2.9%	2.9%	2.9%	29.4%	0.0%	0.0%	0.0%	100.0%
	55歳以上60歳未満	度数	5	1	1	1	5	1	2	0	1	6	0	0	0	23
		行%	21.7%	4.3%	4.3%	4.3%	21.7%	4.3%	8.7%	0.0%	4.3%	26.1%	0.0%	0.0%	0.0%	100.0%
60歳以上	度数	0	0	1	0	0	0	0	0	0	0	0	0	0	1	
	行%	0.0%	0.0%	100.0%	0.0%	0.0%	0.0%	0.0%	0.0%	0.0%	0.0%	0.0%	0.0%	0.0%	100.0%	
合計	度数	31	19	36	27	73	23	22	13	28	137	0	1	1	411	
	行%	7.5%	4.8%	8.8%	6.6%	17.8%	5.6%	5.4%	3.2%	6.8%	33.3%	0.0%	0.2%	0.2%	100.0%	
性別	男性	度数	27	8	15	7	41	7	8	7	9	79	0	0	1	209
		行%	12.9%	3.8%	7.2%	3.3%	19.6%	3.3%	3.8%	3.3%	4.3%	37.8%	0.0%	0.0%	0.5%	100.0%
	女性	度数	4	12	21	20	33	16	14	6	18	58	0	1	0	203
		行%	2.0%	5.9%	10.3%	9.9%	16.3%	7.9%	6.9%	3.0%	8.9%	28.6%	0.0%	0.5%	0.0%	100.0%
合計	度数	31	20	36	27	74	23	22	13	27	137	0	1	1	412	
	行%	7.5%	4.9%	8.7%	6.6%	18.0%	5.6%	5.3%	3.2%	6.6%	33.3%	0.0%	0.2%	0.2%	100.0%	
最終学歴	中学校	度数	0	0	0	0	0	0	1	0	0	0	0	0	0	1
		行%	0.0%	0.0%	0.0%	0.0%	0.0%	0.0%	100.0%	0.0%	0.0%	0.0%	0.0%	0.0%	0.0%	100.0%
	高等学校	度数	4	7	11	2	9	6	3	1	8	23	0	0	0	74
		行%	5.4%	9.5%	14.9%	2.7%	12.2%	8.1%	4.1%	1.4%	10.8%	31.1%	0.0%	0.0%	0.0%	100.0%
	短大高専専門	度数	4	4	9	11	22	5	9	5	5	42	0	1	0	117
		行%	3.4%	3.4%	7.7%	9.4%	18.8%	4.3%	7.7%	4.3%	4.3%	35.9%	0.0%	0.9%	0.0%	100.0%
大学大学院	度数	23	9	16	14	43	12	9	7	15	72	0	0	1	221	
	行%	10.4%	4.1%	7.2%	6.3%	19.5%	5.4%	4.1%	3.2%	6.8%	32.6%	0.0%	0.0%	0.5%	100.0%	
合計	度数	31	20	36	27	74	23	22	13	28	137	0	1	1	413	
	行%	7.5%	4.8%	8.7%	6.5%	17.9%	5.6%	5.3%	3.1%	6.8%	33.2%	0.0%	0.2%	0.2%	100.0%	
婚姻上の地位	未婚	度数	4	1	0	3	9	0	0	1	3	9	0	0	0	30
		行%	13.3%	3.3%	0.0%	10.0%	30.0%	0.0%	0.0%	3.3%	10.0%	30.0%	0.0%	0.0%	0.0%	100.0%
	既婚	度数	26	18	36	24	65	23	22	12	24	127	0	1	1	379
		行%	6.9%	4.7%	9.5%	6.3%	17.2%	6.1%	5.8%	3.2%	6.3%	33.5%	0.0%	0.3%	0.3%	100.0%
合計	度数	30	19	36	27	74	23	22	13	27	136	0	1	1	409	
	行%	7.3%	4.6%	8.8%	6.6%	18.1%	5.6%	5.4%	3.2%	6.6%	33.3%	0.0%	0.2%	0.2%	100.0%	
居住地	東京	度数	12	9	21	18	49	12	11	9	18	87	0	1	1	248
		行%	4.8%	3.6%	8.5%	7.3%	19.8%	4.8%	4.4%	3.6%	7.3%	35.1%	0.0%	0.4%	0.4%	100.0%
	大阪	度数	18	10	15	9	25	11	11	4	9	49	0	0	0	161
		行%	11.2%	6.2%	9.3%	5.6%	15.5%	6.8%	6.8%	2.5%	5.6%	30.4%	0.0%	0.0%	0.0%	100.0%
合計	度数	30	19	36	27	74	23	22	13	27	136	0	1	1	409	
	行%	7.3%	4.6%	8.8%	6.6%	18.1%	5.6%	5.4%	3.2%	6.6%	33.3%	0.0%	0.2%	0.2%	100.0%	

		つぎに気がかりなこと														
		仕事のこと	配偶者のこと	子供のこと	親のこと	自分の健康	配偶者の健康	家族の健康	生き甲斐	年金のこと	生活費	隣人や地域との関係	その他	特に気がかりなことはない	合計	
年齢	40歳未満	度数	0	0	3	2	7	7	3	0	5	4	0	0	31	
		行%	0.0%	0.0%	9.7%	6.5%	22.6%	22.6%	9.7%	0.0%	16.1%	12.9%	0.0%	0.0%	100.0%	
	40歳以上45歳未満	度数	5	6	8	8	31	17	12	4	10	21	0	0	123	
		行%	4.1%	4.9%	6.5%	6.5%	25.2%	13.6%	9.8%	3.3%	8.1%	17.1%	0.0%	0.0%	100.0%	
	45歳以上50歳未満	度数	9	7	17	9	23	26	11	7	26	19	1	1	156	
		行%	5.8%	4.5%	10.9%	5.8%	14.7%	16.7%	7.1%	4.5%	16.7%	12.2%	0.6%	0.6%	100.0%	
	50歳以上55歳未満	度数	7	3	4	8	11	15	3	1	8	8	0	0	68	
		行%	10.3%	4.4%	5.9%	11.8%	16.2%	22.1%	4.4%	1.5%	11.8%	11.8%	0.0%	0.0%	100.0%	
	55歳以上60歳未満	度数	0	0	3	1	3	9	0	0	4	2	0	0	22	
		行%	0.0%	0.0%	13.6%	4.5%	13.6%	40.9%	0.0%	0.0%	18.2%	9.1%	0.0%	0.0%	100.0%	
60歳以上	度数	0	1	0	0	0	0	0	0	0	0	0	0	1		
	行%	0.0%	100.0%	0.0%	0.0%	0.0%	0.0%	0.0%	0.0%	0.0%	0.0%	0.0%	0.0%	100.0%		
合計	度数	21	17	35	28	75	74	29	12	53	54	1	1	401		
	行%	5.2%	4.2%	8.7%	7.0%	18.7%	18.5%	7.2%	3.0%	13.2%	13.5%	0.2%	0.2%	100.0%		
性別	男性	度数	17	10	16	12	38	34	10	6	33	25	0	1	203	
		行%	8.4%	4.9%	7.9%	5.9%	18.7%	16.7%	4.9%	3.0%	16.3%	12.3%	0.0%	0.5%	100.0%	
	女性	度数	4	7	19	16	37	40	19	6	22	28	1	0	199	
		行%	2.0%	3.5%	9.5%	8.0%	18.6%	20.1%	9.5%	3.0%	11.1%	14.1%	0.5%	0.0%	100.0%	
合計	度数	21	17	35	28	75	74	29	12	55	53	1	1	402		
	行%	5.2%	4.2%	8.7%	7.0%	18.7%	18.4%	7.2%	3.0%	13.7%	13.2%	0.2%	0.2%	100.0%		
最終学歴	中学校	度数	0	0	0	0	0	1	0	0	0	0	0	0	1	
		行%	0.0%	0.0%	0.0%	0.0%	0.0%	100.0%	0.0%	0.0%	0.0%	0.0%	0.0%	0.0%	100.0%	
	高等学校	度数	2	1	8	5	10	14	8	4	5	16	0	0	73	
		行%	2.7%	1.4%	11.0%	6.8%	13.7%	19.2%	11.0%	5.5%	6.8%	21.9%	0.0%	0.0%	100.0%	
	短大高専専門	度数	5	6	8	10	23	18	10	3	15	14	1	0	113	
		行%	4.4%	5.3%	7.1%	8.8%	20.4%	15.9%	8.8%	2.7%	13.3%	12.4%	0.9%	0.0%	100.0%	
	大学大学院	度数	14	10	19	13	42	41	11	5	35	24	0	1	216	
	行%	6.5%	4.6%	8.8%	6.0%	19.4%	19.0%	5.1%	2.3%	16.2%	11.1%	0.0%	0.5%	100.0%		
合計	度数	21	17	35	28	75	74	29	12	55	54	1	1	403		
	行%	5.2%	4.2%	8.7%	6.9%	18.6%	18.4%	7.2%	3.0%	13.6%	13.4%	0.2%	0.2%	100.0%		
婚姻上の地位	未婚	度数	3	0	0	2	10	0	2	2	3	6	0	1	29	
		行%	10.3%	0.0%	0.0%	6.9%	34.5%	0.0%	6.9%	6.9%	10.3%	20.7%	0.0%	3.4%	100.0%	
	既婚	度数	18	16	35	26	64	74	26	10	52	47	1	0	370	
		行%	4.9%	4.3%	9.5%	7.0%	17.3%	20.0%	7.0%	2.7%	14.1%	12.7%	0.3%	0.3%	100.0%	
合計	度数	21	16	35	28	74	74	28	12	55	53	1	1	399		
	行%	5.3%	4.0%	8.8%	7.0%	18.5%	18.5%	7.0%	3.0%	13.8%	13.3%	0.3%	0.3%	100.0%		
居住地	東京	度数	15	8	16	21	49	41	15	8	33	34	0	1	241	
		行%	6.2%	3.3%	6.6%	8.7%	20.3%	17.0%	6.2%	3.3%	13.7%	14.1%	0.0%	0.4%	100.0%	
	大阪	度数	6	8	19	7	25	33	13	4	22	19	1	0	158	
		行%	3.8%	5.1%	12.0%	4.4%	15.8%	20.9%	8.2%	2.5%	13.9%	12.0%	0.6%	0.6%	100.0%	
合計	度数	21	16	35	28	74	74	28	12	55	53	1	1	399		
	行%	5.3%	4.0%	8.8%	7.0%	18.5%	18.5%	7.0%	3.0%	13.8%	13.3%	0.3%	0.3%	100.0%		

		そのつぎに気がかりなこと														
		仕事のこと	配偶者のこと	子供のこと	親のこと	自分の健康	配偶者の健康	家族の健康	生き甲斐	年金のこと	生活費	隣人や地域との関係	その他	特に気がかりなことはない	合計	
年齢	40歳未満	度数	0	2	4	3	3	4	4	1	2	5	1	0	29	
		行%	0.0%	6.9%	13.8%	10.3%	10.3%	13.8%	13.8%	3.4%	6.9%	17.2%	3.4%	0.0%	100.0%	
	40歳以上45歳未満	度数	5	4	12	12	15	23	12	5	12	13	2	0	118	
		行%	4.2%	3.4%	10.2%	10.2%	12.7%	19.5%	10.2%	4.2%	10.2%	11.0%	1.7%	0.0%	100.0%	
	45歳以上50歳未満	度数	11	5	12	8	33	16	15	11	13	18	1	0	144	
		行%	7.6%	3.5%	8.3%	5.6%	22.9%	11.1%	10.4%	7.6%	9.0%	12.5%	0.7%	0.0%	100.0%	
	50歳以上55歳未満	度数	5	4	4	2	12	8	3	5	8	14	0	0	65	
		行%	7.7%	6.2%	6.2%	3.1%	18.5%	12.3%	4.6%	7.7%	12.3%	21.5%	0.0%	0.0%	100.0%	
	55歳以上60歳未満	度数	2	1	3	1	3	2	2	3	2	2	0	0	21	
		行%	9.5%	4.8%	14.3%	4.8%	14.3%	9.5%	9.5%	14.3%	9.5%	9.5%	0.0%	0.0%	100.0%	
60歳以上	度数	1	0	0	0	0	0	0	0	0	0	0	0	1		
	行%	100.0%	0.0%	0.0%	0.0%	0.0%	0.0%	0.0%	0.0%	0.0%	0.0%	0.0%	0.0%	100.0%		
合計	度数	24	16	35	28	66	53	36	25	37	52	4	0	378		
	行%	6.3%	4.2%	9.3%	6.9%	17.5%	14.0%	9.5%	6.6%	9.8%	13.8%	1.1%	0.0%	100.0%		
性別	男性	度数	21	9	14	7	32	26	12	15	20	28	2	0	188	
		行%	11.2%	4.8%	7.4%	3.7%	17.0%	13.8%	6.4%	8.0%	10.6%	14.8%	1.1%	0.0%	100.0%	
	女性	度数	2	7	22	19	34	27	24	10	17	24	2	0	190	
		行%	1.1%	3.7%	11.6%	10.0%	17.9%	14.2%	12.6%	5.3%	8.9%	12.6%	1.1%	0.0%	100.0%	
合計	度数	23	16	36	26	66	53	36	25	37	52	4	0	378		
	行%	6.1%	4.2%	9.5%	6.9%	17.5%	14.0%	9.5%	6.6%	9.8%	13.7%	1.1%	0.0%	100.0%		
最終学歴	中学校	度数	0	0	0	0	0	0	0	0	1	0	0	0	1	
		行%	0.0%	0.0%	0.0%	0.0%	0.0%	0.0%	0.0%	0.0%	100.0%	0.0%	0.0%	0.0%	100.0%	
	高等学校	度数	3	1	8	7	15	7	6	3	13	7	0	0	71	
		行%	4.2%	1.4%	11.3%	9.9%	21.1%	9.9%	8.5%	4.2%	18.3%	9.9%	0.0%	0.0%	100.0%	
	短大高専専門	度数	3	4	11	10	22	18	11	4	9	12	1	0	106	
		行%	2.8%	3.8%	10.4%	9.4%	20.8%	17.0%	10.4%	3.8%	8.5%	11.3%	0.9%	0.0%	100.0%	
	大学大学院	度数	18	11	17	9	29	28	19	15	32	3	0	2	201	
	行%	9.0%	5.5%	8.5%	4.5%	14.4%	13.9%	9.5%	9.0%	7.5%	15.9%	1.5%	0.0%	100.0%		
合計	度数	24	16	36	26	66	53	36	25	37	52	4	0	379		
	行%	6.3%	4.2%	9.5%	6.9%	17.4%	14.0%	9.5%	6.6%	9.8%	13.7%	1.1%	0.0%	100.0%		
婚姻上の地位	未婚	度数	0	0	2	3	6	0	1	1	4	7	0	2	26	
		行%	0.0%	0.0%	7.7%	11.5%	23.1%	0.0%	3.8%	3.8%	15.4%	26.9%	0.0%	7.7%	100.0%	
	既婚	度数	23	16	33	23	59	53	35	23	33	45	4	0	349	
		行%	6.6%	4.6%	9.5%	6.6%	16.9%	15.2%	10.0%	6.6%	9.5%	12.9%	1.1%	0.0%	100.0%	
合計	度数	23	16	35	26	65	53	36	24	37	52	4	0	375		
	行%	6.1%	4.3%	9.3%	6.9%	17.3%	14.1%	9.6%	6.4%	9.9%	13.9%	1.1%	0.0%	100.0%		
居住地	東京	度数	15	11	20	15	38	36	16	14	20	35	1	0	223	
		行%	6.7%	4.9%	9.0%	6.7%	17.0%	16.1%	7.2%	6.3%	9.0%	15.7%	0.4%	0.0%	100.0%	
	大阪	度数	8	5	15	11	27	17	20	10	17	17	3	0	152	
		行%	5.3%	3.3%	9.9%	7.2%	17.8%	11.2%	13.2%	6.6%	11.2%	11.2%	2.0%	0.0%	100.0%	
合計	度数	23	16	35	26	65	53	36	24	37	52	4	0	375		
	行%	6.1%	4.3%	9.3%	6.9%	17.3%	14.1%	9.6%	6.4%	9.9%	13.9%	1.1%	0.0%	100.0%		

			60歳以降の1か月の生活費										わからない	合計
			15万円未満	205万円未満	225万円未満	305万円未満	335万円未満	435万円未満	445万円未満	545万円未満	50万円以上			
年齢	40歳未満	度数 0	2	5	5	9	6	2	0	0	2	31		
		行% 0.0%	6.5%	16.1%	16.1%	29.0%	19.4%	6.5%	0.0%	0.0%	6.5%	100.0%		
	40歳以上45歳未満	度数 2	16	22	24	26	17	6	2	4	7	126		
		行% 1.6%	12.7%	17.5%	19.0%	20.6%	13.5%	4.8%	1.6%	3.2%	5.6%	100.0%		
	45歳以上50歳未満	度数 5	7	33	34	39	30	7	4	2	6	167		
		行% 3.0%	4.2%	19.8%	20.4%	23.4%	18.0%	4.2%	2.4%	1.2%	3.6%	100.0%		
	50歳以上55歳未満	度数 0	3	13	22	13	11	6	0	1	2	71		
		行% 0.0%	4.2%	18.3%	31.0%	18.3%	15.5%	8.5%	0.0%	1.4%	2.8%	100.0%		
	55歳以上60歳未満	度数 0	0	4	6	7	3	2	1	1	1	25		
		行% 0.0%	0.0%	16.0%	24.0%	28.0%	12.0%	8.0%	4.0%	4.0%	4.0%	100.0%		
60歳以上	度数 0	0	0	0	0	0	1	0	0	0	1			
	行% 0.0%	0.0%	0.0%	0.0%	0.0%	0.0%	100.0%	0.0%	0.0%	0.0%	100.0%			
合計	度数 7	28	77	91	94	67	24	7	8	18	421			
	行% 1.7%	6.7%	18.3%	21.6%	22.3%	15.9%	5.7%	1.7%	1.9%	4.3%	100.0%			
性別	男性	度数 5	9	40	49	49	35	14	2	6	8	217		
		行% 2.3%	4.1%	18.4%	22.6%	22.6%	16.1%	6.5%	0.9%	2.8%	3.7%	100.0%		
	女性	度数 2	19	38	42	44	33	10	5	2	10	205		
		行% 1.0%	9.3%	18.5%	20.5%	21.5%	16.1%	4.9%	2.4%	1.0%	4.9%	100.0%		
合計	度数 7	28	78	91	93	68	24	7	8	18	422			
	行% 1.7%	6.6%	18.5%	21.6%	22.0%	16.1%	5.7%	1.7%	1.9%	4.3%	100.0%			
最終学歴	中学校	度数 0	0	0	0	0	1	0	0	0	0	1		
		行% 0.0%	0.0%	0.0%	0.0%	0.0%	100.0%	0.0%	0.0%	0.0%	0.0%	100.0%		
	高等学校	度数 0	9	15	20	17	10	1	0	0	3	75		
		行% 0.0%	12.0%	20.0%	26.7%	22.7%	13.3%	1.3%	0.0%	0.0%	4.0%	100.0%		
	短大高専専門	度数 3	12	21	22	23	20	6	1	2	7	117		
		行% 2.6%	10.3%	17.9%	18.8%	19.7%	17.1%	5.1%	0.9%	1.7%	6.0%	100.0%		
大学大学院	度数 4	7	42	49	54	37	17	6	6	8	230			
	行% 1.7%	3.0%	18.3%	21.3%	23.5%	16.1%	7.4%	2.6%	2.6%	3.5%	100.0%			
合計	度数 7	28	78	91	94	68	24	7	8	18	423			
	行% 1.7%	6.6%	18.4%	21.5%	22.2%	16.1%	5.7%	1.7%	1.9%	4.3%	100.0%			
婚姻上の地位	未婚	度数 2	9	9	4	2	1	2	0	1	1	31		
		行% 6.5%	29.0%	29.0%	12.9%	6.5%	3.2%	6.5%	0.0%	3.2%	3.2%	100.0%		
	既婚	度数 5	19	69	87	90	66	21	7	7	17	388		
		行% 1.3%	4.9%	17.8%	22.4%	23.2%	17.0%	5.4%	1.8%	1.8%	4.4%	100.0%		
合計	度数 7	28	78	91	92	67	23	7	8	18	419			
	行% 1.7%	6.7%	18.6%	21.7%	22.0%	16.0%	5.5%	1.7%	1.9%	4.3%	100.0%			
居住地	東京	度数 4	22	46	44	54	46	14	5	8	10	253		
		行% 1.6%	8.7%	18.2%	17.4%	21.3%	18.2%	5.5%	2.0%	3.2%	4.0%	100.0%		
	大阪	度数 3	6	32	47	38	21	9	2	0	8	166		
	行% 1.8%	3.6%	19.3%	28.3%	22.8%	12.7%	5.4%	1.2%	0.0%	4.8%	100.0%			
合計	度数 7	28	78	91	92	67	23	7	8	18	419			
	行% 1.7%	6.7%	18.6%	21.7%	22.0%	16.0%	5.5%	1.7%	1.9%	4.3%	100.0%			

			60歳以降の生活の糧																	
			あなたが仕事をして得る収入	配偶者が仕事をして得る収入	あなたの退職金	配偶者の退職金	子供の収入	あなたの公的年金	配偶者の公的年金	あなたの企業年金	配偶者の企業年金	あなたの個人年金	配偶者の個人年金	利子や財産収入	家族からの援助	貯金のとりくずし	遺族年金	生命保険の満期金	その他	わからない
年齢	40歳未満	度数 8	14	1	17	0	18	21	2	10	7	8	2	0	16	0	6	0	6	6
		行% 25.8%	45.2%	3.2%	54.8%	0.0%	58.1%	67.7%	6.5%	32.3%	22.6%	25.8%	6.5%	0.0%	51.6%	0.0%	19.4%	0.0%	19.4%	
	40歳以上45歳未満	度数 51	43	29	24	3	81	64	25	22	41	28	13	3	53	0	19	0	6	6
		行% 40.5%	34.1%	23.0%	19.0%	2.4%	64.3%	50.8%	19.8%	17.5%	32.5%	22.2%	10.3%	2.4%	42.1%	0.0%	15.1%	0.0%	4.8%	
	45歳以上50歳未満	度数 76	47	47	30	5	111	80	47	30	53	21	22	2	76	0	18	0	6	6
		行% 45.5%	28.1%	28.1%	18.0%	3.0%	66.5%	47.9%	28.1%	18.0%	31.7%	12.6%	13.2%	1.2%	45.5%	0.0%	10.8%	0.0%	3.6%	
	50歳以上55歳未満	度数 46	18	25	15	0	44	27	22	11	17	5	8	2	23	0	5	0	4	4
		行% 64.8%	25.4%	35.2%	21.1%	0.0%	62.0%	38.0%	31.0%	15.5%	23.9%	7.0%	11.3%	2.8%	32.4%	0.0%	7.0%	0.0%	5.6%	
	55歳以上60歳未満	度数 11	8	9	4	0	21	12	7	6	9	3	4	0	10	0	4	1	1	1
		行% 44.0%	32.0%	36.0%	16.0%	0.0%	84.0%	48.0%	28.0%	24.0%	36.0%	12.0%	16.0%	0.0%	40.0%	0.0%	16.0%	4.0%	4.0%	
60歳以上	度数 0	0	0	0	0	0	0	0	0	0	0	0	1	0	1	0	0	0	0	
	行% 0.0%	0.0%	0.0%	0.0%	0.0%	0.0%	0.0%	0.0%	0.0%	0.0%	0.0%	0.0%	100.0%	0.0%	100.0%	0.0%	0.0%	0.0%		
合計	度数 192	130	111	90	8	275	204	103	79	127	65	50	7	179	0	52	1	23	23	
	行% 45.6%	30.9%	28.4%	21.4%	1.9%	65.3%	48.5%	24.5%	18.8%	30.2%	15.4%	11.9%	1.7%	42.5%	0.0%	12.4%	0.2%	5.5%		
性別	男性	度数 148	30	95	5	4	155	76	82	13	78	21	31	4	90	0	27	1	9	
		行% 68.2%	13.8%	43.8%	2.3%	1.8%	71.4%	35.0%	37.8%	6.0%	35.8%	9.7%	14.3%	1.8%	41.5%	0.0%	12.4%	0.5%	4.1%	
	女性	度数 44	102	17	86	4	120	127	21	66	50	45	18	3	90	0	26	0	14	
		行% 21.5%	49.8%	8.3%	42.0%	2.0%	58.5%	62.0%	10.2%	32.2%	24.4%	22.0%	8.8%	1.5%	43.9%	0.0%	12.7%	0.0%	6.8%	
合計	度数 192	132	112	91	8	275	203	103	79	128	66	49	7	180	0	53	1	23		
	行% 45.5%	31.3%	28.5%	21.6%	1.8%	65.2%	48.1%	24.4%	18.7%	30.3%	15.6%	11.8%	1.7%	42.7%	0.0%	12.6%	0.2%	5.5%		
最終学歴	中学校	度数 1	1	0	0	0	1	1	0	0	0	1	0	0	0	0	0	0	0	0
		行% 100.0%	100.0%	0.0%	0.0%	0.0%	100.0%	100.0%	0.0%	0.0%	0.0%	100.0%	0.0%	0.0%	0.0%	0.0%	0.0%	0.0%		
	高等学校	度数 27	32	9	21	2	46	42	14	18	14	4	1	31	0	10	0	6	6	
		行% 36.0%	42.7%	12.0%	28.0%	2.7%	61.3%	56.0%	18.7%	24.0%	18.7%	18.7%	5.3%	1.3%	41.3%	0.0%	13.3%	0.0%	8.0%	
	短大高専専門	度数 38	46	22	43	4	73	65	20	34	37	24	12	3	49	0	16	0	5	
		行% 32.5%	39.3%	18.8%	36.8%	3.4%	62.4%	55.6%	17.1%	29.1%	31.6%	20.5%	10.3%	2.6%	41.9%	0.0%	13.7%	0.0%	4.3%	
大学大学院	度数 126	53	81	27	2	156	96	69	27	77	27	34	3	101	0	27	1	12		
	行% 54.8%	23.0%	35.2%	11.7%	0.9%	67.8%	41.7%	30.0%	11.7%	33.5%	11.7%	14.8%	1.3%	43.9%	0.0%	11.7%	0.4%	5.2%		
合計	度数 192	132	112	91	8	276	204	103	79	128	66	50	7	180	0	53	1	23		
	行% 45.4%	31.2%	26.5%	21.5%	1.9%	65.2%	48.2%	24.3%	18.7%	30.3%	15.6%	11.8%	1.7%	42.8%	0.0%	12.5%	0.2%	5.4%		
婚姻上の地位	未婚	度数 20	0	5	0	0	22	1	10	0	14	0	5	1	13	0	3	0	1	
		行% 64.5%	0.0%	16.1%	0.0%	0.0%	71.0%	3.2%	32.3%	0.0%	45.2%	0.0%	16.1%	3.2%	41.9%	0.0%	9.7%	0.0%	3.2%	
	既婚	度数 170	130	106	91	8	252	201	93	79	114	66	44	6	167	0	50	1	22	
	行% 43.8%	33.5%	27.3%	23.5%	2.1%	64.9%	51.8%	24.0%	20.4%	29.4%	17.0%	11.3%	1.5%	43.0%	0.0%	12.9%	0.3%	5.7%		
合計	度数 190	130	111	91	8	274	202	103	79	128	66	49	7	180	0	53	1	23		
	行% 45.3%	31.0%	26.5%	21.7%	1.9%	65.4%	48.2%	24.6%	18.9%	30.5%	15.8%	11.7%	1.7%	43.0%	0.0%	12.6%	0.2%	5.5%		
居住地	東京	度数 120	83	72	59	3	155	113	71	49	77	36	26	2	110	0	24	0	14	
		行% 47.4%	32.8%	28.5%	23.3%	1.2%	61.3%	44.7%	28.1%	19.4%	30.4%	14.2%	10.3%	0.8%	43.5%	0.0%	9.5%	0.0%	5.5%	
	大阪	度数 70	47	39	32	5	119	89	32	30	51	30	23	5	70	0	29	1	9	
	行% 42.2%	28.3%	23.5%	19.3%	3.0%	71.7%	53.6%	19.3%	18.1%	30.7%	18.1%	13.9%	3.0%	42.2%	0.0%	17.5%				

		預金や有価証券等の蓄え													合計
		3000万円未満	3000万円以上	1000万円以上	1000万円未満	2000万円未満	2000万円以上	3000万円未満	3000万円以上	4000万円未満	4000万円以上	5000万円未満	5000万円以上		
年齢	40歳未満	度数	8	13	4	2	2	0	0	1	1	0	0	31	
		行%	25.8%	41.9%	12.9%	6.5%	6.5%	0.0%	0.0%	3.2%	3.2%	0.0%	0.0%	100.0%	
	40歳以上45歳未満	度数	39	30	23	9	8	5	1	3	2	0	0	123	
		行%	31.7%	24.4%	18.7%	7.3%	6.5%	4.1%	0.8%	2.4%	1.6%	0.0%	0.0%	100.0%	
	45歳以上50歳未満	度数	46	37	25	14	18	9	4	1	4	2	0	164	
		行%	28.0%	22.6%	15.2%	8.5%	11.0%	5.5%	2.4%	0.6%	2.4%	1.2%	0.0%	100.0%	
	50歳以上55歳未満	度数	12	15	12	8	6	5	2	1	0	2	0	69	
		行%	17.4%	21.7%	17.4%	11.6%	8.7%	7.2%	2.9%	1.4%	0.0%	2.9%	0.0%	100.0%	
	55歳以上60歳未満	度数	3	2	7	3	0	2	5	0	1	1	0	25	
		行%	12.0%	8.0%	28.0%	12.0%	0.0%	8.0%	20.0%	0.0%	4.0%	4.0%	0.0%	100.0%	
性別	60歳以上	度数	0	0	0	0	1	0	0	0	0	0	0	1	
		行%	0.0%	0.0%	0.0%	0.0%	100.0%	0.0%	0.0%	0.0%	0.0%	0.0%	0.0%	100.0%	
	合計	度数	108	97	71	36	35	21	12	6	8	5	0	413	
		行%	26.2%	23.5%	17.2%	8.7%	8.5%	5.1%	2.9%	1.5%	1.9%	1.2%	0.0%	100.0%	
	男性	度数	58	47	32	18	22	9	7	2	4	5	0	213	
	行%	27.2%	22.1%	15.0%	8.5%	10.3%	4.2%	3.3%	0.9%	1.9%	2.3%	0.0%	100.0%		
女性	度数	50	50	40	18	13	12	5	4	4	0	0	201		
	行%	24.9%	24.9%	19.9%	9.0%	6.5%	6.0%	2.5%	2.0%	2.0%	0.0%	0.0%	100.0%		
最終学歴	合計	度数	108	97	72	36	35	21	12	6	8	5	0	414	
		行%	26.1%	23.4%	17.4%	8.7%	8.5%	5.1%	2.9%	1.4%	1.9%	1.2%	0.0%	100.0%	
	中学校	度数	0	0	0	0	0	0	0	0	0	0	0	1	
		行%	100.0%	0.0%	0.0%	0.0%	0.0%	0.0%	0.0%	0.0%	0.0%	0.0%	0.0%	100.0%	
	高等学校	度数	26	21	17	4	2	1	0	1	0	0	0	73	
		行%	35.6%	28.8%	23.3%	5.5%	2.7%	1.4%	0.0%	1.4%	0.0%	0.0%	0.0%	100.0%	
	短大高専専門	度数	32	27	23	12	6	6	4	1	3	0	0	115	
	行%	27.8%	23.5%	20.0%	10.4%	5.2%	5.2%	3.5%	0.9%	2.6%	0.0%	0.0%	100.0%		
婚姻上の地位	大学大学院	度数	49	50	32	20	27	14	8	4	5	5	0	226	
		行%	21.7%	22.1%	14.2%	8.8%	11.9%	6.2%	3.5%	1.8%	2.2%	2.2%	0.0%	100.0%	
	合計	度数	108	98	72	36	35	21	12	6	8	5	0	415	
		行%	26.0%	23.6%	17.3%	8.7%	8.4%	5.1%	2.9%	1.4%	1.9%	1.2%	0.0%	100.0%	
	未婚	度数	11	5	3	4	1	3	1	0	1	0	0	30	
	行%	36.7%	16.7%	10.0%	13.3%	3.3%	10.0%	3.3%	0.0%	3.3%	0.0%	0.0%	100.0%		
居住地	既婚	度数	95	92	68	32	34	18	11	6	7	5	0	381	
		行%	24.9%	24.1%	17.8%	8.4%	8.9%	4.7%	2.9%	1.6%	1.8%	1.3%	0.0%	100.0%	
	合計	度数	106	97	71	36	35	21	12	6	8	5	0	411	
		行%	25.8%	23.6%	17.3%	8.8%	8.5%	5.1%	2.9%	1.5%	1.9%	1.2%	0.0%	100.0%	
	東京	度数	65	57	38	23	24	15	6	4	3	3	0	247	
	行%	26.3%	23.1%	15.4%	9.3%	9.7%	6.1%	2.4%	1.6%	1.2%	1.2%	0.0%	100.0%		
最終学歴	大阪	度数	41	40	33	13	11	6	6	2	5	2	0	164	
		行%	25.0%	24.4%	20.1%	7.9%	6.7%	3.7%	3.7%	1.2%	3.0%	1.2%	0.0%	100.0%	
	合計	度数	106	97	71	36	35	21	12	6	8	5	0	411	
		行%	25.8%	23.6%	17.3%	8.8%	8.5%	5.1%	2.9%	1.5%	1.9%	1.2%	0.0%	100.0%	

		老後の暮らしを賄うのに十分か						合計	
		必要な額を十分賄うことができる	必要と「思われる額」の75%未満	必要と「思われる額」の半分	必要と「思われる額」の25%未満	現状では賄うことができない	わからない		
年齢	40歳未満	度数	0	1	2	3	20	5	31
		行%	0.0%	3.2%	6.5%	9.7%	64.5%	16.1%	100.0%
	40歳以上45歳未満	度数	1	4	12	17	79	10	123
		行%	0.8%	3.3%	9.8%	13.8%	64.2%	8.1%	100.0%
	45歳以上50歳未満	度数	1	4	24	30	96	9	164
		行%	0.6%	2.4%	14.6%	18.3%	58.5%	5.5%	100.0%
	50歳以上55歳未満	度数	3	4	10	18	29	5	69
		行%	4.3%	5.8%	14.5%	26.1%	42.0%	7.2%	100.0%
	55歳以上60歳未満	度数	2	2	5	5	11	0	25
		行%	8.0%	8.0%	20.0%	20.0%	44.0%	0.0%	100.0%
性別	60歳以上	度数	0	0	0	0	1	0	1
		行%	0.0%	0.0%	0.0%	0.0%	100.0%	0.0%	100.0%
	合計	度数	7	15	53	73	236	29	413
		行%	1.7%	3.6%	12.8%	17.7%	57.1%	7.0%	100.0%
	男性	度数	4	9	25	44	122	9	213
	行%	1.9%	4.2%	11.7%	20.7%	57.3%	4.2%	100.0%	
女性	度数	3	6	28	30	114	20	201	
	行%	1.5%	3.0%	13.9%	14.9%	56.7%	10.0%	100.0%	
最終学歴	合計	度数	7	15	53	74	236	29	414
		行%	1.7%	3.6%	12.8%	17.9%	57.0%	7.0%	100.0%
	中学校	度数	0	0	0	0	0	1	1
		行%	0.0%	0.0%	0.0%	0.0%	100.0%	0.0%	100.0%
	高等学校	度数	0	3	7	17	43	3	73
		行%	0.0%	4.1%	9.6%	23.3%	58.9%	4.1%	100.0%
	短大高専専門	度数	1	3	16	11	71	13	115
	行%	0.9%	2.6%	13.9%	9.6%	61.7%	11.3%	100.0%	
婚姻上の地位	大学大学院	度数	6	9	30	46	122	13	226
		行%	2.7%	4.0%	13.3%	20.4%	54.0%	5.8%	100.0%
	合計	度数	7	15	53	74	237	29	415
		行%	1.7%	3.6%	12.8%	17.8%	57.1%	7.0%	100.0%
	未婚	度数	0	0	3	5	18	4	30
	行%	0.0%	0.0%	10.0%	16.7%	60.0%	13.3%	100.0%	
居住地	既婚	度数	7	15	50	68	216	25	381
		行%	1.8%	3.9%	13.1%	17.8%	56.7%	6.6%	100.0%
	合計	度数	7	15	53	73	234	29	411
		行%	1.7%	3.6%	12.9%	17.8%	56.9%	7.1%	100.0%
	東京	度数	6	9	38	34	140	20	247
	行%	2.4%	3.6%	15.4%	13.8%	56.7%	8.1%	100.0%	
最終学歴	大阪	度数	1	6	15	39	94	9	164
		行%	0.6%	3.7%	9.1%	23.8%	57.3%	5.5%	100.0%
	合計	度数	7	15	53	73	234	29	411
		行%	1.7%	3.6%	12.9%	17.8%	56.9%	7.1%	100.0%

(本問20、配問19)

		60歳以降の居住予定地					合計	
		現在の住居に住む	同じ地域が近隣に住む	現住とはまったく違うところに住む	わからない			
年齢	40歳未満	度数	16	5	2	8	31	
		行%	51.6%	16.1%	6.5%	25.8%	100.0%	
	40歳以上45歳未満	度数	57	13	15	40	125	
		行%	45.6%	10.4%	12.0%	32.0%	100.0%	
	45歳以上50歳未満	度数	80	18	21	46	165	
		行%	48.5%	10.9%	12.7%	27.9%	100.0%	
	50歳以上55歳未満	度数	38	6	11	14	69	
		行%	55.1%	8.7%	15.9%	20.3%	100.0%	
	55歳以上60歳未満	度数	13	4	1	7	25	
		行%	52.0%	16.0%	4.0%	28.0%	100.0%	
	60歳以上	度数	0	0	0	1	1	
		行%	0.0%	0.0%	0.0%	100.0%	100.0%	
合計		度数	204	46	50	116	416	
		行%	49.0%	11.1%	12.0%	27.9%	100.0%	
性別	男性	度数	104	25	29	57	215	
		行%	48.4%	11.6%	13.5%	26.5%	100.0%	
	女性	度数	101	20	21	60	202	
		行%	50.0%	9.9%	10.4%	29.7%	100.0%	
	合計		度数	205	45	50	117	417
			行%	49.2%	10.8%	12.0%	28.1%	100.0%
最終学歴	中学校	度数	1	0	0	0	1	
		行%	100.0%	0.0%	0.0%	0.0%	100.0%	
	高等学校	度数	36	6	7	25	74	
		行%	48.6%	8.1%	9.5%	33.8%	100.0%	
	短大高専専門	度数	60	13	13	29	115	
		行%	52.2%	11.3%	11.3%	25.2%	100.0%	
	大学大学院	度数	106	27	30	63	226	
		行%	47.4%	11.8%	13.2%	27.6%	100.0%	
合計		度数	205	46	50	117	418	
		行%	49.0%	11.0%	12.0%	28.0%	100.0%	
婚姻上の地位	未婚	度数	8	1	5	13	27	
		行%	29.6%	3.7%	18.5%	48.1%	100.0%	
	既婚	度数	195	43	45	104	387	
		行%	50.4%	11.1%	11.6%	26.9%	100.0%	
合計		度数	203	44	50	117	414	
		行%	49.0%	10.6%	12.1%	28.3%	100.0%	
居住地	東京	度数	117	24	37	71	249	
		行%	47.0%	9.6%	14.9%	28.5%	100.0%	
	大阪	度数	86	20	13	46	165	
		行%	52.1%	12.1%	7.9%	27.9%	100.0%	
	合計		度数	203	44	50	117	414
			行%	49.0%	10.6%	12.1%	28.3%	100.0%

(本問21、配問20)

		60歳以降一緒に生活したい人							
		配偶者	子供	自分の親	自分の兄弟姉妹	その他	わからない		
年齢	40歳未満	度数	26	7	0	0	2	5	
		行%	83.9%	22.6%	0.0%	0.0%	6.5%	16.1%	
	40歳以上45歳未満	度数	105	28	11	5	0	17	
		行%	83.3%	22.2%	8.7%	4.0%	0.0%	13.5%	
	45歳以上50歳未満	度数	140	31	12	0	6	21	
		行%	83.8%	18.6%	7.2%	0.0%	3.6%	12.6%	
	50歳以上55歳未満	度数	62	15	7	1	1	5	
		行%	88.6%	21.4%	10.0%	1.4%	1.4%	7.1%	
	55歳以上60歳未満	度数	23	7	2	0	0	1	
		行%	92.0%	28.0%	8.0%	0.0%	0.0%	4.0%	
	60歳以上	度数	1	0	0	0	0	0	
		行%	100.0%	0.0%	0.0%	0.0%	0.0%	0.0%	
合計		度数	357	88	32	6	9	49	
		行%	85.0%	21.0%	7.6%	1.4%	2.1%	11.7%	
性別	男性	度数	189	43	17	3	2	22	
		行%	87.5%	19.9%	7.9%	1.4%	0.9%	10.2%	
	女性	度数	169	45	15	3	7	27	
		行%	82.4%	22.0%	7.3%	1.5%	3.4%	13.2%	
	合計		度数	358	88	32	6	9	49
			行%	85.0%	20.9%	7.6%	1.4%	2.1%	11.6%
最終学歴	中学校	度数	1	1	0	0	0	0	
		行%	100.0%	100.0%	0.0%	0.0%	0.0%	0.0%	
	高等学校	度数	61	18	4	1	4	11	
		行%	81.3%	24.0%	5.3%	1.3%	5.3%	14.7%	
	短大高専専門	度数	98	25	9	0	2	18	
		行%	83.8%	21.4%	7.7%	0.0%	1.7%	15.4%	
	大学大学院	度数	199	44	19	5	3	20	
		行%	86.9%	19.2%	8.3%	2.2%	1.3%	8.7%	
合計		度数	359	88	32	6	9	49	
		行%	85.1%	20.9%	7.6%	1.4%	2.1%	11.6%	
婚姻上の地位	未婚	度数	6	1	6	3	3	14	
		行%	20.0%	3.3%	20.0%	10.0%	10.0%	46.7%	
	既婚	度数	349	87	26	3	6	35	
		行%	89.9%	22.4%	6.7%	0.8%	1.5%	9.0%	
合計		度数	355	88	32	6	9	49	
		行%	84.9%	21.1%	7.7%	1.4%	2.2%	11.7%	
居住地	東京	度数	206	47	20	3	6	36	
		行%	81.7%	18.7%	7.9%	1.2%	2.4%	14.3%	
	大阪	度数	149	41	12	3	3	13	
		行%	89.8%	24.7%	7.2%	1.8%	1.8%	7.8%	
	合計		度数	355	88	32	6	9	49
			行%	84.9%	21.1%	7.7%	1.4%	2.2%	11.7%

(本問22、配問21)

		収入を伴う仕事をしているか			
		仕事をしている	仕事をしていない	合計	
年齢	40歳未満	度数 11 行% 39.3%	17 60.7%	28 100.0%	
	40歳以上45歳未満	度数 98 行% 79.0%	26 21.0%	124 100.0%	
	45歳以上50歳未満	度数 140 行% 85.4%	24 14.6%	164 100.0%	
	50歳以上55歳未満	度数 63 行% 87.5%	9 12.5%	72 100.0%	
	55歳以上60歳未満	度数 20 行% 80.0%	5 20.0%	25 100.0%	
	60歳以上	度数 1 行% 100.0%	0 0.0%	1 100.0%	
	合計	度数 333 行% 80.4%	81 19.6%	414 100.0%	
	性別	男性	度数 217 行% 99.5%	1 0.5%	218 100.0%
		女性	度数 115 行% 58.4%	82 41.6%	197 100.0%
		合計	度数 332 行% 80.0%	83 20.0%	415 100.0%
最終学歴	中学校	度数 1 行% 100.0%	0 0.0%	1 100.0%	
	高等学校	度数 43 行% 58.9%	30 41.1%	73 100.0%	
	短大高専専門	度数 82 行% 73.9%	29 26.1%	111 100.0%	
	大学大学院	度数 207 行% 89.6%	24 10.4%	231 100.0%	
	合計	度数 333 行% 80.0%	83 20.0%	416 100.0%	
婚姻上の地位	未婚	度数 31 行% 100.0%	0 0.0%	31 100.0%	
	既婚	度数 299 行% 78.5%	82 21.5%	381 100.0%	
	合計	度数 330 行% 80.1%	82 19.9%	412 100.0%	
居住地	東京	度数 209 行% 83.3%	42 16.7%	251 100.0%	
	大阪	度数 121 行% 75.2%	40 24.8%	161 100.0%	
	合計	度数 330 行% 80.1%	82 19.9%	412 100.0%	

(本問22付、配問21付)

		今後の就業予定								
		仕事をする予定はない	正社員で働けると きさがしている	パート・アルバイトを さがしている	よい仕事があればはた らいてほしい	独・開業の準備中	わからない	その他	合計	
年齢	40歳未満	度数 1 行% 5.9%	0 0.0%	5 29.4%	3 17.6%	0 0.0%	6 35.3%	2 11.8%	17 100.0%	
	40歳以上45歳未満	度数 10 行% 38.5%	0 0.0%	5 19.2%	3 11.5%	0 0.0%	7 26.9%	1 3.8%	26 100.0%	
	45歳以上50歳未満	度数 10 行% 41.7%	1 4.2%	4 16.7%	1 4.2%	1 4.2%	7 29.2%	0 0.0%	24 100.0%	
	50歳以上55歳未満	度数 4 行% 44.4%	0 0.0%	1 11.1%	1 11.1%	0 0.0%	3 33.3%	0 0.0%	9 100.0%	
	55歳以上60歳未満	度数 3 行% 60.0%	0 0.0%	0 0.0%	1 20.0%	0 0.0%	1 20.0%	0 0.0%	5 100.0%	
	60歳以上	度数 0 行% 0.0%	0 0.0%	0 0.0%	0 0.0%	0 0.0%	0 0.0%	0 0.0%	0 0.0%	
	合計	度数 28 行% 34.6%	1 1.2%	15 18.5%	9 11.1%	1 1.2%	24 29.6%	3 3.7%	81 100.0%	
	性別	男性	度数 1 行% 100.0%	0 0.0%	0 0.0%	0 0.0%	0 0.0%	0 0.0%	0 0.0%	1 100.0%
		女性	度数 28 行% 34.1%	1 1.2%	16 19.5%	9 11.0%	1 1.2%	24 29.3%	3 3.7%	82 100.0%
		合計	度数 29 行% 34.9%	1 1.2%	16 19.3%	9 10.8%	1 1.2%	24 28.9%	3 3.6%	83 100.0%
最終学歴	中学校	度数 0 行% 0.0%	0 0.0%	0 0.0%	0 0.0%	0 0.0%	0 0.0%	0 0.0%	0 0.0%	
	高等学校	度数 10 行% 33.3%	0 0.0%	8 26.7%	4 13.3%	0 0.0%	7 23.3%	1 3.3%	30 100.0%	
	短大高専専門	度数 12 行% 41.4%	0 0.0%	5 17.2%	3 10.3%	1 3.4%	6 20.7%	2 6.9%	29 100.0%	
	大学大学院	度数 7 行% 29.2%	1 4.2%	3 12.5%	2 8.3%	0 0.0%	11 45.8%	0 0.0%	24 100.0%	
	合計	度数 29 行% 34.9%	1 1.2%	16 19.3%	9 10.8%	1 1.2%	24 28.9%	3 3.6%	83 100.0%	
	婚姻上の地位	未婚	度数 0 行% 0.0%	0 0.0%	0 0.0%	0 0.0%	0 0.0%	0 0.0%	0 0.0%	0 0.0%
既婚		度数 29 行% 35.4%	1 1.2%	16 19.5%	9 9.8%	1 1.2%	24 29.3%	3 3.7%	82 100.0%	
合計		度数 29 行% 35.4%	1 1.2%	16 19.5%	9 9.8%	1 1.2%	24 29.3%	3 3.7%	82 100.0%	
居住地	東京	度数 18 行% 42.9%	0 0.0%	8 19.0%	4 9.5%	0 0.0%	11 26.2%	1 2.4%	42 100.0%	
	大阪	度数 11 行% 27.5%	1 2.5%	8 20.0%	4 10.0%	1 2.5%	13 32.5%	2 5.0%	40 100.0%	
	合計	度数 29 行% 35.4%	1 1.2%	16 19.5%	9 9.8%	1 1.2%	24 29.3%	3 3.7%	82 100.0%	

		勤務先の業種																		合計	
		農業	林業	漁業	鉱業	建設業	製造業	電気・ガス・熱供給・水道業	情報通信業	運輸業	卸売・小売業	金融・保険業	不動産業	飲食店、宿泊業	医療、福祉	教育、学習支援業	複合サービス業	サービス業	公務	その他	
年齢	40歳未満	度数	0	0	0	0	0	2	0	2	1	0	0	0	2	1	0	2	1	0	11
		行%	0.0%	0.0%	0.0%	0.0%	0.0%	18.2%	0.0%	18.2%	9.1%	0.0%	0.0%	18.2%	9.1%	0.0%	0.0%	18.2%	9.1%	0.0%	100.0%
	40歳以上45歳未満	度数	0	0	0	0	3	22	0	7	4	10	10	2	2	5	3	1	15	8	6
		行%	0.0%	0.0%	0.0%	0.0%	3.1%	22.4%	0.0%	7.1%	4.1%	10.2%	10.2%	2.0%	2.0%	5.1%	3.1%	1.0%	15.3%	8.2%	6.1%
	45歳以上50歳未満	度数	0	0	0	0	4	35	1	13	2	16	14	1	0	8	9	3	25	8	3
		行%	0.0%	0.0%	0.0%	0.0%	2.9%	25.0%	0.7%	9.3%	1.4%	11.4%	10.0%	0.7%	0.0%	5.7%	6.4%	2.1%	17.9%	4.3%	2.1%
	50歳以上55歳未満	度数	0	0	0	0	6	14	0	4	5	9	8	0	0	1	5	0	6	1	3
		行%	0.0%	0.0%	0.0%	0.0%	9.7%	22.6%	0.0%	6.5%	8.1%	14.5%	12.9%	0.0%	0.0%	1.6%	8.1%	0.0%	9.7%	1.6%	4.8%
	55歳以上60歳未満	度数	0	0	0	0	0	6	1	1	0	1	0	2	0	2	0	0	4	2	1
		行%	0.0%	0.0%	0.0%	0.0%	0.0%	30.0%	5.0%	5.0%	0.0%	5.0%	0.0%	10.0%	0.0%	10.0%	0.0%	0.0%	20.0%	10.0%	5.0%
60歳以上	度数	0	0	0	0	0	0	0	0	0	0	0	0	0	0	0	0	1	0	0	
	行%	0.0%	0.0%	0.0%	0.0%	0.0%	0.0%	0.0%	0.0%	0.0%	0.0%	0.0%	0.0%	0.0%	0.0%	0.0%	0.0%	100.0%	0.0%	0.0%	
合計	度数	0	0	0	0	13	79	2	27	12	36	32	5	4	17	17	4	53	18	13	
	行%	0.0%	0.0%	0.0%	0.0%	3.9%	23.8%	0.6%	8.1%	3.6%	10.8%	9.6%	1.5%	1.2%	5.1%	5.1%	1.2%	16.0%	5.4%	3.9%	
性別	男性	度数	0	0	0	0	13	68	2	23	7	20	20	4	0	4	7	2	32	10	5
		行%	0.0%	0.0%	0.0%	0.0%	6.0%	31.3%	0.9%	10.6%	3.2%	9.2%	9.2%	1.8%	0.0%	1.8%	3.2%	0.9%	14.7%	4.6%	2.3%
	女性	度数	0	0	0	0	0	11	0	4	5	16	12	1	4	13	10	2	20	8	8
		行%	0.0%	0.0%	0.0%	0.0%	0.0%	9.6%	0.0%	3.5%	4.4%	14.0%	10.5%	0.9%	3.5%	11.4%	8.8%	1.8%	17.5%	7.0%	7.0%
合計	度数	0	0	0	0	13	79	2	27	12	36	32	5	4	17	17	4	53	18	13	
	行%	0.0%	0.0%	0.0%	0.0%	3.9%	23.9%	0.6%	8.2%	3.6%	10.9%	9.7%	1.5%	1.2%	5.1%	5.1%	1.2%	15.7%	5.4%	3.9%	
最終学歴	中学校	度数	0	0	0	0	0	0	0	0	0	0	0	0	0	0	0	1	0	0	
		行%	0.0%	0.0%	0.0%	0.0%	0.0%	0.0%	0.0%	0.0%	0.0%	0.0%	0.0%	0.0%	0.0%	0.0%	0.0%	100.0%	0.0%	0.0%	
	高等学校	度数	0	0	0	0	3	7	0	4	3	7	5	1	2	1	3	1	2	2	1
		行%	0.0%	0.0%	0.0%	0.0%	7.1%	16.7%	0.0%	9.5%	7.1%	16.7%	11.9%	2.4%	4.8%	2.4%	7.1%	2.4%	4.8%	4.8%	2.4%
	短大高等専門	度数	0	0	0	0	2	14	0	4	2	8	5	0	2	10	3	2	20	7	3
		行%	0.0%	0.0%	0.0%	0.0%	2.4%	17.1%	0.0%	4.9%	2.4%	9.8%	6.1%	0.0%	2.4%	12.2%	3.7%	2.4%	24.4%	8.5%	3.7%
	大学大学院	度数	0	0	0	0	8	58	2	19	7	21	22	4	0	6	11	1	30	9	9
		行%	0.0%	0.0%	0.0%	0.0%	3.9%	28.0%	1.0%	9.2%	3.4%	10.1%	10.6%	1.9%	0.0%	2.9%	5.3%	0.5%	14.5%	4.3%	4.3%
合計	度数	0	0	0	0	13	79	2	27	12	36	32	5	4	17	17	4	53	18	13	
	行%	0.0%	0.0%	0.0%	0.0%	3.9%	23.8%	0.6%	8.1%	3.6%	10.8%	9.6%	1.5%	1.2%	5.1%	5.1%	1.2%	16.0%	5.4%	3.9%	
婚姻上の地位	未婚	度数	0	0	0	0	1	7	0	4	2	2	1	1	1	0	0	4	3	4	
		行%	0.0%	0.0%	0.0%	0.0%	3.2%	22.6%	0.0%	12.9%	6.5%	6.5%	3.2%	3.2%	3.2%	0.0%	0.0%	12.9%	9.7%	12.9%	
	既婚	度数	0	0	0	0	11	71	2	23	10	34	31	4	3	16	17	4	48	15	9
		行%	0.0%	0.0%	0.0%	0.0%	3.7%	23.8%	0.7%	7.7%	3.4%	11.4%	10.4%	1.3%	1.0%	5.4%	5.7%	1.3%	16.1%	5.0%	3.0%
合計	度数	0	0	0	0	12	78	2	27	12	36	32	5	4	17	17	4	52	18	13	
	行%	0.0%	0.0%	0.0%	0.0%	3.6%	23.7%	0.6%	8.2%	3.6%	10.9%	9.7%	1.5%	1.2%	5.2%	5.2%	1.2%	15.8%	5.5%	4.0%	
居住地	東京	度数	0	0	0	0	6	42	2	20	8	20	25	3	3	12	6	3	36	11	11
		行%	0.0%	0.0%	0.0%	0.0%	2.9%	20.2%	1.0%	9.6%	3.8%	9.6%	12.0%	1.4%	1.4%	5.8%	2.9%	1.4%	17.3%	5.3%	5.3%
	大阪	度数	0	0	0	0	6	36	0	7	4	16	7	2	1	5	11	1	16	7	2
		行%	0.0%	0.0%	0.0%	0.0%	5.0%	29.8%	0.0%	5.8%	3.3%	13.2%	5.8%	1.7%	0.8%	4.1%	9.1%	0.8%	13.2%	5.8%	1.7%
合計	度数	0	0	0	0	12	78	2	27	12	36	32	5	4	17	17	4	52	18	13	
	行%	0.0%	0.0%	0.0%	0.0%	3.6%	23.7%	0.6%	8.2%	3.6%	10.9%	9.7%	1.5%	1.2%	5.2%	5.2%	1.2%	15.8%	5.5%	4.0%	

(本問24、配問23)

		組織全体の従業員数											合計
		0人	1~4人	5~9人	10~29人	30~49人	50~99人	100~299人	300~499人	500~999人	1000人以上	官公庁・学校	わからない
年齢	40歳未満	度数	0	1	0	1	3	1	2	0	1	2	11
		行%	0.0%	9.1%	0.0%	9.1%	27.3%	9.1%	18.2%	0.0%	9.1%	18.2%	100.0%
	40歳以上45歳未満	度数	2	5	4	10	13	5	14	28	10	7	98
		行%	2.0%	5.1%	4.1%	10.2%	13.3%	5.1%	14.3%	28.6%	10.2%	7.1%	100.0%
	45歳以上50歳未満	度数	4	6	7	9	17	18	19	47	8	5	140
		行%	2.9%	4.3%	5.0%	6.4%	12.1%	12.9%	13.6%	33.6%	5.7%	3.6%	100.0%
	50歳以上55歳未満	度数	5	2	3	4	9	9	8	20	2	0	62
		行%	8.1%	3.2%	4.8%	6.5%	14.5%	14.5%	12.9%	32.3%	3.2%	0.0%	100.0%
	55歳以上60歳未満	度数	2	1	2	5	3	1	2	2	2	0	20
		行%	10.0%	5.0%	10.0%	25.0%	15.0%	5.0%	10.0%	10.0%	10.0%	0.0%	100.0%
60歳以上	度数	0	0	1	0	0	0	0	0	0	0	1	
	行%	0.0%	0.0%	100.0%	0.0%	0.0%	0.0%	0.0%	0.0%	0.0%	0.0%	100.0%	
合計	度数	13	15	17	29	45	34	45	97	23	14	332	
	行%	3.9%	4.5%	5.1%	8.7%	13.6%	10.2%	13.6%	29.2%	6.9%	4.2%	100.0%	
性別	男性	度数	8	8	11	13	26	26	35	77	13	0	217
		行%	3.7%	3.7%	5.1%	6.0%	12.0%	12.0%	16.1%	35.5%	6.0%	0.0%	100.0%
	女性	度数	5	7	6	16	18	8	10	20	10	14	114
		行%	4.4%	6.1%	5.3%	14.0%	15.8%	7.0%	8.8%	17.5%	8.8%	12.3%	100.0%
合計	度数	13	15	17	29	44	34	45	97	23	14	331	
	行%	3.9%	4.5%	5.1%	8.8%	13.3%	10.3%	13.6%	29.3%	6.9%	4.2%	100.0%	
最終学歴	中学校	度数	0	0	0	0	0	0	0	0	0	1	1
		行%	0.0%	0.0%	0.0%	0.0%	0.0%	0.0%	0.0%	0.0%	0.0%	100.0%	100.0%
	高等学校	度数	1	2	3	6	7	5	4	8	3	3	42
		行%	2.4%	4.8%	7.1%	14.3%	16.7%	11.9%	9.5%	19.0%	7.1%	7.1%	100.0%
	短大高等専門	度数	0	6	5	11	12	6	11	15	9	7	82
		行%	0.0%	7.3%	6.1%	13.4%	14.6%	7.3%	13.4%	18.3%	11.0%	8.5%	100.0%
	大学大学院	度数	12	7	9	12	26	23	30	74	11	3	207
	行%	5.8%	3.4%	4.3%	5.8%	12.6%	11.1%	14.5%	35.7%	5.3%	1.4%	100.0%	
合計	度数	13	15	17	29	45	34	45	97	23	14	332	
	行%	3.9%	4.5%	5.1%	8.7%	13.6%	10.2%	13.6%	29.2%	6.9%	4.2%	100.0%	
婚姻上の地位	未婚	度数	1	1	5	4	6	2	2	8	2	0	31
		行%	3.2%	3.2%	16.1%	12.9%	19.4%	6.5%	6.5%	25.8%	6.5%	0.0%	100.0%
	既婚	度数	12	13	12	25	38	32	43	88	21	14	298
		行%	4.0%	4.4%	4.0%	8.4%	12.8%	10.7%	14.4%	29.5%	7.0%	4.7%	100.0%
合計	度数	13	14	17	29	44	34	45	96	23	14	329	
	行%	4.0%	4.3%	5.2%	8.8%	13.4%	10.3%	13.7%	29.2%	7.0%	4.3%	100.0%	
居住地	東京	度数	5	7	13	17	28	22	32	62	12	10	208
		行%	2.4%	3.4%	6.3%	8.2%	13.5%	10.6%	15.4%	29.8%	5.8%	4.8%	100.0%
	大阪	度数	8	7	4	12	16	12	13	34	11	4	121
		行%	6.6%	5.8%	3.3%	9.9%	13.2%	9.9%	10.7%	28.1%	9.1%	3.3%	100.0%
合計	度数	13	14	17	29	44	34	45	96	23	14	329	
	行%	4.0%	4.3%	5.2%	8.8%	13.4%	10.3%	13.7%	29.2%	7.0%	4.3%	100.0%	

(本問25、配問24)

		就業経路											
		学校を通じて	ハローワークの紹介	直前に勤めていた会社の紹介、斡旋	知人などの紹介、縁故	就職情報誌を通じて	インターネットの情報で	新聞・雑誌の求人広告	民間の人材紹介ビジネス	現在の会社から招かれた	その他	合計	
年齢	40歳未満	度数	1	0	0	5	0	0	3	0	0	2	11
		行%	9.1%	0.0%	0.0%	45.5%	0.0%	0.0%	27.3%	0.0%	0.0%	18.2%	100.0%
	40歳以上45歳未満	度数	19	6	1	17	12	2	20	11	1	9	98
		行%	19.4%	6.1%	1.0%	17.3%	12.2%	2.0%	20.4%	11.2%	1.0%	9.2%	100.0%
	45歳以上50歳未満	度数	28	5	3	30	15	3	25	7	8	15	139
		行%	20.1%	3.6%	2.2%	21.6%	10.8%	2.2%	18.0%	5.0%	5.8%	10.8%	100.0%
	50歳以上55歳未満	度数	22	3	4	14	1	1	8	0	1	8	62
		行%	35.5%	4.8%	6.5%	22.6%	1.6%	1.6%	12.9%	0.0%	1.6%	12.9%	100.0%
	55歳以上60歳未満	度数	1	0	1	4	0	0	6	0	0	8	20
		行%	5.0%	0.0%	5.0%	20.0%	0.0%	0.0%	30.0%	0.0%	0.0%	40.0%	100.0%
	60歳以上	度数	0	0	0	0	0	0	0	0	0	1	1
		行%	0.0%	0.0%	0.0%	0.0%	0.0%	0.0%	0.0%	0.0%	0.0%	100.0%	100.0%
	合計	度数	71	14	9	70	28	6	62	18	10	43	331
		行%	21.5%	4.2%	2.7%	21.1%	8.5%	1.8%	18.7%	5.4%	3.0%	13.0%	100.0%
性別	男性	度数	64	7	6	40	23	5	23	13	8	28	217
		行%	29.5%	3.2%	2.8%	18.4%	10.6%	2.3%	10.6%	6.0%	3.7%	12.9%	100.0%
	女性	度数	7	7	2	30	5	1	39	5	2	15	113
		行%	6.2%	6.2%	1.8%	26.5%	4.4%	0.9%	34.5%	4.4%	1.8%	13.3%	100.0%
	合計	度数	71	14	8	70	28	6	62	18	10	43	330
		行%	21.5%	4.2%	2.4%	21.2%	8.5%	1.8%	18.8%	5.5%	3.0%	13.0%	100.0%
最終学歴	中学校	度数	0	0	1	0	0	0	0	0	0	1	1
		行%	0.0%	0.0%	100.0%	0.0%	0.0%	0.0%	0.0%	0.0%	0.0%	0.0%	100.0%
	高等学校	度数	5	4	0	11	3	2	11	1	2	3	42
		行%	11.9%	9.5%	0.0%	26.2%	7.1%	4.8%	26.2%	2.4%	4.8%	7.1%	100.0%
	短大高等専門学校	度数	10	6	3	18	6	2	24	2	1	10	82
		行%	12.2%	7.3%	3.7%	22.0%	7.3%	2.4%	29.3%	2.4%	1.2%	12.2%	100.0%
	大学大学院	度数	56	4	5	41	19	2	27	15	7	30	208
	行%	27.2%	1.9%	2.4%	19.9%	9.2%	1.0%	13.1%	7.3%	3.4%	14.6%	100.0%	
合計	度数	71	14	9	70	28	6	62	18	10	43	331	
	行%	21.5%	4.2%	2.7%	21.1%	8.5%	1.8%	18.7%	5.4%	3.0%	13.0%	100.0%	
婚姻上の地位	未婚	度数	5	3	0	6	2	4	4	2	2	2	30
		行%	16.7%	10.0%	0.0%	20.0%	6.7%	13.3%	13.3%	6.7%	6.7%	6.7%	100.0%
	既婚	度数	66	11	8	62	26	2	58	16	8	41	298
		行%	22.1%	3.7%	2.7%	20.8%	8.7%	0.7%	19.5%	5.4%	2.7%	13.8%	100.0%
合計	度数	71	14	8	68	28	6	62	18	10	43	328	
	行%	21.6%	4.3%	2.4%	20.7%	8.5%	1.8%	18.9%	5.5%	3.0%	13.1%	100.0%	
居住地	東京	度数	40	7	7	50	19	5	43	10	6	21	208
		行%	19.2%	3.4%	3.4%	24.0%	9.1%	2.4%	20.7%	4.8%	2.9%	10.1%	100.0%
	大阪	度数	31	7	1	18	9	1	19	8	4	22	120
		行%	25.8%	5.8%	0.8%	15.0%	7.5%	0.8%	15.8%	6.7%	3.3%	18.3%	100.0%
合計	度数	71	14	8	68	28	6	62	18	10	43	328	
	行%	21.6%	4.3%	2.4%	20.7%	8.5%	1.8%	18.9%	5.5%	3.0%	13.1%	100.0%	

(本問26、配問25)

		就業形態									
		雇用者(正規)	雇用者(非正規)	経営者	自営業者	家族従業員	自由業	内職	その他	合計	
年齢	40歳未満	度数	3	7	0	1	0	0	0	0	11
		行%	27.3%	63.6%	0.0%	9.1%	0.0%	0.0%	0.0%	0.0%	100.0%
	40歳以上45歳未満	度数	66	25	1	1	1	2	2	0	98
		行%	67.3%	25.5%	1.0%	1.0%	1.0%	2.0%	2.0%	0.0%	100.0%
	45歳以上50歳未満	度数	107	26	1	2	2	0	2	0	140
		行%	76.4%	18.6%	0.7%	1.4%	1.4%	0.0%	1.4%	0.0%	100.0%
	50歳以上55歳未満	度数	49	7	2	4	0	0	0	0	62
		行%	79.0%	11.3%	3.2%	6.5%	0.0%	0.0%	0.0%	0.0%	100.0%
	55歳以上60歳未満	度数	10	1	5	3	1	0	0	0	20
		行%	50.0%	5.0%	25.0%	15.0%	5.0%	0.0%	0.0%	0.0%	100.0%
	60歳以上	度数	0	0	1	0	0	0	0	0	1
		行%	0.0%	0.0%	100.0%	0.0%	0.0%	0.0%	0.0%	0.0%	100.0%
合計	度数	235	66	10	11	4	2	4	0	332	
	行%	70.8%	19.9%	3.0%	3.3%	1.2%	0.6%	1.2%	0.0%	100.0%	
性別	男性	度数	194	5	10	8	0	0	0	0	217
		行%	89.4%	2.3%	4.6%	3.7%	0.0%	0.0%	0.0%	0.0%	100.0%
	女性	度数	40	61	0	3	4	2	4	0	114
		行%	35.1%	53.5%	0.0%	2.6%	3.5%	1.8%	3.5%	0.0%	100.0%
合計	度数	234	66	10	11	4	2	4	0	331	
	行%	70.7%	19.9%	3.0%	3.3%	1.2%	0.6%	1.2%	0.0%	100.0%	
最終学歴	中学校	度数	0	1	0	0	0	0	0	0	1
		行%	0.0%	100.0%	0.0%	0.0%	0.0%	0.0%	0.0%	0.0%	100.0%
	高等学校	度数	22	19	0	0	1	0	0	0	42
		行%	52.4%	45.2%	0.0%	0.0%	2.4%	0.0%	0.0%	0.0%	100.0%
	短大高等専門学校	度数	49	28	1	0	3	0	1	0	82
		行%	59.8%	34.1%	1.2%	0.0%	3.7%	0.0%	1.2%	0.0%	100.0%
	大学大学院	度数	164	18	9	11	0	2	3	0	207
	行%	79.2%	8.7%	4.3%	5.3%	0.0%	1.0%	1.4%	0.0%	100.0%	
合計	度数	235	66	10	11	4	2	4	0	332	
	行%	70.8%	19.9%	3.0%	3.3%	1.2%	0.6%	1.2%	0.0%	100.0%	
婚姻上の地位	未婚	度数	26	4	0	1	0	0	0	0	31
		行%	83.9%	12.9%	0.0%	3.2%	0.0%	0.0%	0.0%	0.0%	100.0%
	既婚	度数	208	62	10	10	4	2	4	0	298
		行%	69.1%	20.8%	3.4%	3.4%	1.3%	0.7%	1.3%	0.0%	100.0%
合計	度数	232	66	10	11	4	2	4	0	329	
	行%	70.5%	20.1%	3.0%	3.3%	1.2%	0.6%	1.2%	0.0%	100.0%	
居住地	東京	度数	146	48	6	3	0	2	3	0	208
		行%	70.2%	23.1%	2.9%	1.4%	0.0%	1.0%	1.4%	0.0%	100.0%
	大阪	度数	86	18	4	8	4	0	1	0	121
		行%	71.1%	14.9%	3.3%	6.6%	3.3%	0.0%	0.8%	0.0%	100.0%
合計	度数	232	66	10	11	4	2	4	0	329	
	行%	70.5%	20.1%	3.0%	3.3%	1.2%	0.6%	1.2%	0.0%	100.0%	

(本問27、配問26)

		現職勤続年数カテゴリー								
		5年未満	10年以上未満	15年以上未満	20年以上未満	25年以上未満	30年以上未満	35年以上	合計	
年齢	40歳未満	度数	5	1	3	2	0	0	0	11
		行%	45.5%	9.1%	27.3%	18.2%	0.0%	0.0%	0.0%	100.0%
	40歳以上45歳未満	度数	30	14	13	10	27	4	0	98
		行%	30.6%	14.3%	13.3%	10.2%	27.6%	4.1%	0.0%	100.0%
	45歳以上50歳未満	度数	36	14	21	12	39	18	0	140
		行%	25.7%	10.0%	15.0%	8.6%	27.9%	12.9%	0.0%	100.0%
	50歳以上55歳未満	度数	15	3	5	5	3	19	12	62
		行%	24.2%	4.8%	8.1%	8.1%	4.8%	30.6%	19.4%	100.0%
	55歳以上60歳未満	度数	3	3	2	0	3	3	5	19
		行%	15.8%	15.8%	10.5%	0.0%	15.8%	15.8%	26.3%	100.0%
60歳以上	度数	1	0	0	0	0	0	0	1	
	行%	100.0%	0.0%	0.0%	0.0%	0.0%	0.0%	0.0%	100.0%	
合計	度数	90	35	44	29	72	44	17	331	
	行%	27.2%	10.6%	13.3%	8.8%	21.8%	13.3%	5.1%	100.0%	
性別	男性	度数	35	17	27	25	63	33	17	217
		行%	16.1%	7.8%	12.4%	11.5%	29.0%	15.2%	7.8%	100.0%
	女性	度数	55	18	17	4	9	10	0	113
		行%	48.7%	15.9%	15.0%	3.5%	8.0%	8.8%	0.0%	100.0%
合計	度数	90	35	44	29	72	43	17	330	
	行%	27.3%	10.6%	13.3%	8.8%	21.8%	13.0%	5.2%	100.0%	
最終学歴	中学校	度数	1	0	0	0	0	0	0	1
		行%	100.0%	0.0%	0.0%	0.0%	0.0%	0.0%	0.0%	100.0%
	高等学校	度数	18	5	7	4	1	3	4	42
		行%	42.9%	11.9%	16.7%	9.5%	2.4%	7.1%	9.5%	100.0%
	短大高専専門	度数	28	19	12	6	14	10	2	81
		行%	34.6%	11.1%	14.8%	7.4%	17.3%	12.3%	2.5%	100.0%
	大学大学院	度数	43	21	25	19	57	31	11	207
	行%	20.8%	10.1%	12.1%	9.2%	27.5%	15.0%	5.3%	100.0%	
合計	度数	90	35	44	29	72	44	17	331	
	行%	27.2%	10.6%	13.3%	8.8%	21.8%	13.3%	5.1%	100.0%	
婚姻上の地位	未婚	度数	8	7	4	4	3	4	1	31
		行%	25.8%	22.6%	12.9%	12.9%	9.7%	12.9%	3.2%	100.0%
	既婚	度数	81	28	39	25	69	39	16	297
		行%	27.3%	9.4%	13.1%	8.4%	23.2%	13.1%	5.4%	100.0%
合計	度数	89	35	43	29	72	43	17	328	
	行%	27.1%	10.7%	13.1%	8.8%	22.0%	13.1%	5.2%	100.0%	
居住地	東京	度数	61	23	26	16	41	31	9	207
		行%	29.5%	11.1%	12.6%	7.7%	19.8%	15.0%	4.3%	100.0%
	大阪	度数	28	12	17	13	31	12	8	121
		行%	23.1%	9.9%	14.0%	10.7%	25.6%	9.9%	6.6%	100.0%
合計	度数	89	35	43	29	72	43	17	328	
	行%	27.1%	10.7%	13.1%	8.8%	22.0%	13.1%	5.2%	100.0%	

(本問28、配問27)

		役職							
		部長相当職以上	課長相当職	課長補佐・課長代理以上	係長・主任相当職	一般社員	その他	合計	
年齢	40歳未満	度数	0	0	0	0	8	3	11
		行%	0.0%	0.0%	0.0%	0.0%	72.7%	27.3%	100.0%
	40歳以上45歳未満	度数	10	17	5	21	29	15	97
		行%	10.3%	17.5%	5.2%	21.6%	29.9%	15.5%	100.0%
	45歳以上50歳未満	度数	26	44	7	12	34	17	140
		行%	18.6%	31.4%	5.0%	8.6%	24.3%	12.1%	100.0%
	50歳以上55歳未満	度数	23	12	4	5	8	6	58
		行%	39.7%	20.7%	6.9%	8.6%	13.8%	10.3%	100.0%
	55歳以上60歳未満	度数	3	1	0	4	4	8	20
		行%	15.0%	5.0%	0.0%	20.0%	20.0%	40.0%	100.0%
60歳以上	度数	1	0	0	0	0	0	1	
	行%	100.0%	0.0%	0.0%	0.0%	0.0%	0.0%	100.0%	
合計	度数	63	74	16	42	83	49	327	
	行%	19.3%	22.6%	4.9%	12.8%	25.4%	15.0%	100.0%	
性別	男性	度数	57	71	15	30	29	13	215
		行%	26.5%	33.0%	7.0%	14.0%	13.5%	6.0%	100.0%
	女性	度数	5	3	1	12	54	36	111
		行%	4.5%	2.7%	0.9%	10.8%	48.6%	32.4%	100.0%
合計	度数	62	74	16	42	83	49	326	
	行%	19.0%	22.7%	4.9%	12.9%	25.5%	15.0%	100.0%	
最終学歴	中学校	度数	0	0	0	0	0	1	1
		行%	0.0%	0.0%	0.0%	0.0%	0.0%	100.0%	100.0%
	高等学校	度数	2	6	1	5	17	10	41
		行%	4.9%	14.6%	2.4%	12.2%	41.5%	24.4%	100.0%
	短大高専専門	度数	5	12	4	12	36	11	80
		行%	6.3%	15.0%	5.0%	15.0%	45.0%	13.8%	100.0%
大学大学院	度数	56	56	11	25	30	27	205	
	行%	27.3%	27.3%	5.4%	12.2%	14.6%	13.2%	100.0%	
合計	度数	63	74	16	42	83	49	327	
	行%	19.3%	22.6%	4.9%	12.8%	25.4%	15.0%	100.0%	
婚姻上の地位	未婚	度数	3	6	2	8	8	4	31
		行%	9.7%	19.4%	6.5%	25.8%	25.8%	12.9%	100.0%
	既婚	度数	59	67	14	34	74	45	293
		行%	20.1%	22.9%	4.8%	11.6%	25.3%	15.4%	100.0%
合計	度数	62	73	16	42	82	49	324	
	行%	19.1%	22.5%	4.9%	13.0%	25.3%	15.1%	100.0%	
居住地	東京	度数	47	49	9	24	46	30	205
		行%	22.9%	23.9%	4.4%	11.7%	22.4%	14.6%	100.0%
	大阪	度数	15	24	7	18	36	19	119
		行%	12.6%	20.2%	5.9%	15.1%	30.3%	16.0%	100.0%
合計	度数	62	73	16	42	82	49	324	
	行%	19.1%	22.5%	4.9%	13.0%	25.3%	15.1%	100.0%	

(本問29、配問28)

		仕事内容												
		専門的・技術的な仕事	管理的な仕事	事務的な仕事	販売の仕事	サービスの仕事	保安の仕事	農林漁業の仕事	運輸・通信の仕事	技能工・探掘・製造・建設・労務	その他の仕事	合計		
年齢	40歳未満	度数	3	0	5	1	2	0	0	0	0	0	0	11
		行%	27.3%	0.0%	45.5%	9.1%	18.2%	0.0%	0.0%	0.0%	0.0%	0.0%	0.0%	100.0%
	40歳以上45歳未満	度数	35	15	27	7	4	1	0	1	1	6	97	
		行%	36.1%	15.5%	27.8%	7.2%	4.1%	1.0%	0.0%	1.0%	1.0%	6.2%	100.0%	
	45歳以上50歳未満	度数	45	41	33	7	4	0	0	0	3	7	140	
		行%	32.1%	29.3%	23.6%	5.0%	2.9%	0.0%	0.0%	0.0%	2.1%	5.0%	100.0%	
	50歳以上55歳未満	度数	13	29	13	0	1	0	0	0	2	4	62	
		行%	21.0%	46.8%	21.0%	0.0%	1.6%	0.0%	0.0%	0.0%	3.2%	6.5%	100.0%	
	55歳以上60歳未満	度数	3	5	7	1	0	0	0	0	0	4	20	
		行%	15.0%	25.0%	35.0%	5.0%	0.0%	0.0%	0.0%	0.0%	0.0%	20.0%	100.0%	
	60歳以上	度数	0	1	0	0	0	0	0	0	0	0	1	
		行%	0.0%	100.0%	0.0%	0.0%	0.0%	0.0%	0.0%	0.0%	0.0%	0.0%	100.0%	
	合計	度数	99	91	85	16	11	1	0	1	6	21	331	
		行%	29.9%	27.5%	25.7%	4.8%	3.3%	0.3%	0.0%	0.3%	1.8%	6.3%	100.0%	
性別	男性	度数	76	85	40	6	0	1	0	0	1	8	217	
		行%	35.0%	39.2%	18.4%	2.8%	0.0%	0.5%	0.0%	0.0%	0.5%	3.7%	100.0%	
	女性	度数	23	5	45	10	11	0	0	1	5	13	113	
		行%	20.4%	4.4%	39.8%	8.8%	9.7%	0.0%	0.0%	0.9%	4.4%	11.5%	100.0%	
	合計	度数	99	90	85	16	11	1	0	1	6	21	330	
	行%	30.0%	27.3%	25.8%	4.8%	3.3%	0.3%	0.0%	0.3%	1.8%	6.4%	100.0%		
最終学歴	中学校	度数	0	0	0	0	0	0	0	0	0	1	1	
		行%	0.0%	0.0%	0.0%	0.0%	0.0%	0.0%	0.0%	0.0%	0.0%	100.0%	100.0%	
	高等学校	度数	6	3	21	1	2	0	0	1	3	5	42	
		行%	14.3%	7.1%	50.0%	2.4%	4.8%	0.0%	0.0%	2.4%	7.1%	11.9%	100.0%	
	短大高専専門	度数	27	8	25	9	6	1	0	0	2	3	81	
		行%	33.3%	9.9%	30.9%	11.1%	7.4%	1.2%	0.0%	0.0%	2.5%	3.7%	100.0%	
	大学大学院	度数	66	80	39	6	3	0	0	0	1	12	207	
	行%	31.9%	38.6%	18.8%	2.9%	1.4%	0.0%	0.0%	0.0%	0.5%	5.8%	100.0%		
合計	度数	99	91	85	16	11	1	0	1	6	21	331		
	行%	29.9%	27.5%	25.7%	4.8%	3.3%	0.3%	0.0%	0.3%	1.8%	6.3%	100.0%		
婚姻上の地位	未婚	度数	12	5	13	0	1	0	0	0	0	0	31	
		行%	38.7%	16.1%	41.9%	0.0%	3.2%	0.0%	0.0%	0.0%	0.0%	0.0%	100.0%	
	既婚	度数	87	85	71	16	10	1	0	1	5	21	297	
		行%	29.3%	28.6%	23.9%	5.4%	3.4%	0.3%	0.0%	0.3%	1.7%	7.1%	100.0%	
	合計	度数	99	90	84	16	11	1	0	1	5	21	328	
	行%	30.2%	27.4%	25.6%	4.9%	3.4%	0.3%	0.0%	0.3%	1.5%	6.4%	100.0%		
居住地	東京	度数	59	67	50	7	8	1	0	0	5	11	208	
		行%	28.4%	32.2%	24.0%	3.4%	3.8%	0.5%	0.0%	0.0%	2.4%	5.3%	100.0%	
	大阪	度数	40	23	34	9	3	0	0	1	0	10	120	
		行%	33.3%	19.2%	28.3%	7.5%	2.5%	0.0%	0.0%	0.8%	0.0%	8.3%	100.0%	
	合計	度数	99	90	84	16	11	1	0	1	5	21	328	
	行%	30.2%	27.4%	25.6%	4.9%	3.4%	0.3%	0.0%	0.3%	1.5%	6.4%	100.0%		

(本問30、配問29)

		労働時間制					
		通常の勤務時間	フレックスタイム制	裁量労働制	その他	合計	
年齢	40歳未満	度数	6	0	0	1	7
		行%	85.7%	0.0%	0.0%	14.3%	100.0%
	40歳以上45歳未満	度数	72	5	6	4	87
		行%	82.8%	5.7%	6.9%	4.6%	100.0%
	45歳以上50歳未満	度数	107	5	10	4	126
		行%	84.9%	4.0%	7.9%	3.2%	100.0%
	50歳以上55歳未満	度数	51	0	0	3	54
		行%	94.4%	0.0%	0.0%	5.6%	100.0%
	55歳以上60歳未満	度数	16	1	0	3	20
		行%	80.0%	5.0%	0.0%	15.0%	100.0%
	60歳以上	度数	1	0	0	0	1
		行%	100.0%	0.0%	0.0%	0.0%	100.0%
合計	度数	253	11	16	15	295	
	行%	85.8%	3.7%	5.4%	5.1%	100.0%	
性別	男性	度数	175	7	10	5	197
		行%	88.8%	3.6%	5.1%	2.5%	100.0%
	女性	度数	78	3	6	10	97
		行%	80.4%	3.1%	6.2%	10.3%	100.0%
	合計	度数	253	10	16	15	294
	行%	86.1%	3.4%	5.4%	5.1%	100.0%	
最終学歴	中学校	度数	0	0	0	0	0
		行%	0.0%	0.0%	0.0%	0.0%	0.0%
	高等学校	度数	30	1	2	3	36
		行%	83.3%	2.8%	5.6%	8.3%	100.0%
	短大高専専門	度数	61	2	3	3	69
		行%	88.4%	2.9%	4.3%	4.3%	100.0%
	大学大学院	度数	162	8	11	9	190
	行%	85.3%	4.2%	5.8%	4.7%	100.0%	
合計	度数	253	11	16	15	295	
	行%	85.8%	3.7%	5.4%	5.1%	100.0%	
婚姻上の地位	未婚	度数	25	1	2	0	28
		行%	89.3%	3.6%	7.1%	0.0%	100.0%
	既婚	度数	228	9	14	15	264
		行%	85.6%	3.4%	5.3%	5.7%	100.0%
	合計	度数	251	10	16	15	292
	行%	86.0%	3.4%	5.5%	5.1%	100.0%	
居住地	東京	度数	157	6	7	9	179
		行%	87.7%	3.4%	3.9%	5.0%	100.0%
	大阪	度数	94	4	9	6	113
		行%	83.2%	3.5%	8.0%	5.3%	100.0%
	合計	度数	251	10	16	15	292
	行%	86.0%	3.4%	5.5%	5.1%	100.0%	

(本問31、配問30)

		残業時間											
		0時間	10時間未満	2100時間未満	3200時間未満	4300時間未満	6400時間未満	8600時間未満	100時間以上	100時間以上	不明・無回答	合計	
年齢	40歳未満	度数	5	2	3	0	1	0	0	0	0	0	11
		行%	45.5%	18.2%	27.3%	0.0%	9.1%	0.0%	0.0%	0.0%	0.0%	0.0%	100.0%
	40歳以上45歳未満	度数	28	12	14	7	11	16	2	1	4	0	95
		行%	29.5%	12.6%	14.7%	7.4%	11.6%	16.8%	2.1%	1.1%	4.2%	0.0%	100.0%
	45歳以上50歳未満	度数	47	11	11	21	13	14	9	7	4	0	137
		行%	34.3%	8.0%	8.0%	15.3%	9.5%	10.2%	6.6%	5.1%	2.9%	0.0%	100.0%
	50歳以上55歳未満	度数	16	6	10	8	9	6	4	1	1	0	61
		行%	26.2%	9.8%	16.4%	13.1%	14.8%	9.8%	6.6%	1.6%	1.6%	0.0%	100.0%
	55歳以上60歳未満	度数	9	2	2	3	3	1	0	0	0	0	20
		行%	45.0%	10.0%	10.0%	15.0%	15.0%	5.0%	0.0%	0.0%	0.0%	0.0%	100.0%
60歳以上	度数	0	0	0	0	1	0	0	0	0	0	1	
	行%	0.0%	0.0%	0.0%	0.0%	100.0%	0.0%	0.0%	0.0%	0.0%	0.0%	100.0%	
合計	度数	105	33	40	39	38	37	15	9	9	0	325	
	行%	32.3%	10.2%	12.3%	12.0%	11.7%	11.4%	4.6%	2.8%	2.8%	0.0%	100.0%	
性別	男性	度数	47	11	27	32	33	34	15	8	8	0	215
		行%	21.9%	5.1%	12.6%	14.9%	15.3%	15.8%	7.0%	3.7%	3.7%	0.0%	100.0%
	女性	度数	58	22	13	6	5	3	0	1	1	0	109
		行%	53.2%	20.2%	11.9%	5.5%	4.6%	2.8%	0.0%	0.9%	0.9%	0.0%	100.0%
合計	度数	105	33	40	38	38	37	15	9	9	0	324	
	行%	32.4%	10.2%	12.3%	11.7%	11.7%	11.4%	4.6%	2.8%	2.8%	0.0%	100.0%	
最終学歴	中学校	度数	0	0	1	0	0	0	0	0	0	0	1
		行%	0.0%	0.0%	100.0%	0.0%	0.0%	0.0%	0.0%	0.0%	0.0%	0.0%	100.0%
	高等学校	度数	21	5	5	1	1	3	1	2	1	0	40
		行%	52.5%	12.5%	12.5%	2.5%	2.5%	7.5%	2.5%	5.0%	2.5%	0.0%	100.0%
	短大高等専門学校	度数	33	17	6	9	4	7	1	1	1	0	79
		行%	41.8%	21.5%	7.6%	11.4%	5.1%	8.9%	1.3%	1.3%	1.3%	0.0%	100.0%
	大学大学院	度数	51	11	28	29	33	27	13	6	7	0	205
	行%	24.9%	5.4%	13.7%	14.1%	16.1%	13.2%	6.3%	2.9%	3.4%	0.0%	100.0%	
合計	度数	105	33	40	39	38	37	15	9	9	0	325	
	行%	32.3%	10.2%	12.3%	12.0%	11.7%	11.4%	4.6%	2.8%	2.8%	0.0%	100.0%	
婚姻上の地位	未婚	度数	9	5	6	2	2	3	0	1	0	0	28
		行%	32.1%	17.9%	21.4%	7.1%	7.1%	10.7%	0.0%	3.6%	0.0%	0.0%	100.0%
	既婚	度数	96	28	34	36	35	34	15	8	9	0	295
		行%	32.5%	9.5%	11.5%	12.2%	11.9%	11.5%	5.1%	2.7%	3.1%	0.0%	100.0%
合計	度数	105	33	40	38	37	37	15	9	9	0	323	
	行%	32.5%	10.2%	12.4%	11.8%	11.5%	11.5%	4.6%	2.8%	2.8%	0.0%	100.0%	
居住地	東京	度数	59	27	26	24	21	23	10	5	8	0	203
		行%	29.1%	13.3%	12.8%	11.8%	10.3%	11.3%	4.9%	2.5%	3.9%	0.0%	100.0%
	大阪	度数	46	6	14	14	16	14	5	4	1	0	120
		行%	38.3%	5.0%	11.7%	11.7%	13.3%	11.7%	4.2%	3.3%	0.8%	0.0%	100.0%
合計	度数	105	33	40	38	37	37	15	9	9	0	323	
	行%	32.5%	10.2%	12.4%	11.8%	11.5%	11.5%	4.6%	2.8%	2.8%	0.0%	100.0%	

(本問32、配問31)

		通勤時間カテゴリ						合計	
		15分未満	3105分未満	4350分未満	6405分未満	9600分未満	90分以上		
年齢	40歳未満	度数	1	4	2	2	2	0	11
		行%	9.1%	36.4%	18.2%	18.2%	18.2%	0.0%	100.0%
	40歳以上45歳未満	度数	7	18	19	18	18	10	90
		行%	7.8%	20.0%	21.1%	20.0%	20.0%	11.1%	100.0%
	45歳以上50歳未満	度数	13	17	29	16	41	16	132
		行%	9.8%	12.9%	22.0%	12.1%	31.1%	12.1%	100.0%
	50歳以上55歳未満	度数	5	9	18	5	18	4	59
		行%	8.5%	15.3%	30.5%	8.5%	30.5%	6.8%	100.0%
	55歳以上60歳未満	度数	3	3	6	2	5	0	19
		行%	15.8%	15.8%	31.6%	10.5%	26.3%	0.0%	100.0%
60歳以上	度数	0	0	0	1	0	0	1	
	行%	0.0%	0.0%	0.0%	100.0%	0.0%	0.0%	100.0%	
合計	度数	29	51	74	44	84	30	312	
	行%	9.3%	16.3%	23.7%	14.1%	26.9%	9.6%	100.0%	
性別	男性	度数	14	20	49	29	69	28	209
		行%	6.7%	9.6%	23.4%	13.9%	33.0%	13.4%	100.0%
	女性	度数	15	31	24	15	15	2	102
		行%	14.7%	30.4%	23.5%	14.7%	14.7%	2.0%	100.0%
合計	度数	29	51	73	44	84	30	311	
	行%	9.3%	16.4%	23.5%	14.1%	27.0%	9.6%	100.0%	
最終学歴	中学校	度数	0	1	0	0	0	0	1
		行%	0.0%	100.0%	0.0%	0.0%	0.0%	0.0%	100.0%
	高等学校	度数	4	9	9	3	12	1	38
		行%	10.5%	23.7%	23.7%	7.9%	31.6%	2.6%	100.0%
	短大高等専門学校	度数	8	18	18	12	16	5	77
		行%	10.4%	23.4%	23.4%	15.6%	20.8%	6.5%	100.0%
	大学大学院	度数	17	23	47	29	56	24	196
	行%	8.7%	11.7%	24.0%	14.8%	28.6%	12.2%	100.0%	
合計	度数	29	51	74	44	84	30	312	
	行%	9.3%	16.3%	23.7%	14.1%	26.9%	9.6%	100.0%	
婚姻上の地位	未婚	度数	0	3	8	5	11	1	28
		行%	0.0%	10.7%	28.6%	17.9%	39.3%	3.6%	100.0%
	既婚	度数	29	48	65	39	71	29	281
		行%	10.3%	17.1%	23.1%	13.9%	25.3%	10.3%	100.0%
合計	度数	29	51	73	44	82	30	309	
	行%	9.4%	16.5%	23.6%	14.2%	26.5%	9.7%	100.0%	
居住地	東京	度数	13	32	39	30	64	21	199
		行%	6.5%	16.1%	19.6%	15.1%	32.2%	10.6%	100.0%
	大阪	度数	16	19	34	14	18	9	110
		行%	14.50%	17.30%	30.90%	12.70%	16.40%	8.20%	100.00%
合計	度数	29	51	73	44	82	30	309	
	行%	9.4%	16.5%	23.6%	14.2%	26.5%	9.7%	100.0%	

(本問33、配問32)

		有給休暇取得率の分布						
		20%	42%	64%	86%	80%	合計	
		未満	未満	未満	未満	以上		
年齢	40歳未満	度数	2	2	0	0	2	6
		行%	33.3%	33.3%	0.0%	0.0%	33.3%	100.0%
	40歳以上45歳未満	度数	15	16	12	11	13	67
		行%	22.4%	23.9%	17.9%	16.4%	19.4%	100.0%
	45歳以上50歳未満	度数	49	27	13	9	17	115
		行%	42.6%	23.5%	11.3%	7.8%	14.8%	100.0%
	50歳以上55歳未満	度数	18	11	11	3	5	48
		行%	37.5%	22.9%	22.9%	6.3%	10.4%	100.0%
	55歳以上60歳未満	度数	6	3	1	1	3	14
		行%	42.9%	21.4%	7.1%	7.1%	21.4%	100.0%
60歳以上	度数	0	0	0	0	1	1	
	行%	0.0%	0.0%	0.0%	0.0%	100.0%	100.0%	
合計	度数	90	59	37	24	41	251	
	行%	35.9%	23.5%	14.7%	9.6%	16.3%	100.0%	
性別	男性	度数	75	45	32	18	20	190
		行%	39.5%	23.7%	16.8%	9.5%	10.5%	100.0%
	女性	度数	15	13	5	6	21	60
		行%	25.0%	21.7%	8.3%	10.0%	35.0%	100.0%
合計	度数	90	58	37	24	41	250	
	行%	36.0%	23.2%	14.8%	9.6%	16.4%	100.0%	
最終学歴	中学校	度数	1	0	0	0	0	1
		行%	100.0%	0.0%	0.0%	0.0%	0.0%	100.0%
	高等学校	度数	13	6	1	1	8	29
		行%	44.8%	20.7%	3.4%	3.4%	27.6%	100.0%
	短大高専専門	度数	12	8	9	9	10	48
		行%	25.0%	16.7%	18.8%	18.8%	20.8%	100.0%
	大学大学院	度数	64	45	27	14	23	173
	行%	37.0%	26.0%	15.6%	8.1%	13.3%	100.0%	
合計	度数	90	59	37	24	41	251	
	行%	35.9%	23.5%	14.7%	9.6%	16.3%	100.0%	
婚姻上の地位	未婚	度数	7	7	4	2	5	25
		行%	28.0%	28.0%	16.0%	8.0%	20.0%	100.0%
	既婚	度数	83	51	32	22	36	224
		行%	37.1%	22.8%	14.3%	9.8%	16.1%	100.0%
合計	度数	90	58	36	24	41	249	
	行%	36.1%	23.3%	14.5%	9.6%	16.5%	100.0%	
居住地	東京	度数	51	40	28	17	25	161
		行%	31.7%	24.8%	17.4%	10.6%	15.5%	100.0%
	大阪	度数	39	18	8	7	16	88
		行%	44.3%	20.5%	9.1%	8.0%	18.2%	100.0%
合計	度数	90	58	36	24	41	249	
	行%	36.1%	23.3%	14.5%	9.6%	16.5%	100.0%	

(本問34、配問33)

		昨年の税込み収入													
		100万円未満	210万円未満	320万円未満	430万円未満	540万円未満	650万円未満	760万円未満	870万円未満	1800万円未満	1200万円未満	1150万円未満	2105万円未満	2000万円未満	合計
年齢	40歳未満	度数	5	2	0	1	2	0	1	0	0	0	0	0	11
		行%	45.5%	18.2%	0.0%	9.1%	18.2%	0.0%	9.1%	0.0%	0.0%	0.0%	0.0%	0.0%	100.0%
	40歳以上45歳未満	度数	14	7	3	2	10	14	14	16	13	3	0	0	96
		行%	14.6%	7.3%	3.1%	2.1%	10.4%	14.6%	14.6%	16.7%	13.5%	3.1%	0.0%	0.0%	100.0%
	45歳以上50歳未満	度数	24	4	1	8	10	9	10	18	29	12	11	2	138
		行%	17.4%	2.9%	0.7%	5.8%	7.2%	6.5%	7.2%	13.0%	21.0%	8.7%	8.0%	1.4%	100.0%
	50歳以上55歳未満	度数	5	1	1	4	4	4	7	9	11	10	4	1	61
		行%	8.2%	1.6%	1.6%	6.6%	6.6%	6.6%	11.5%	14.8%	18.0%	16.4%	6.6%	1.6%	100.0%
	55歳以上60歳未満	度数	1	0	2	2	3	0	1	4	4	1	0	1	20
		行%	5.0%	0.0%	10.0%	10.0%	15.0%	0.0%	5.0%	20.0%	20.0%	5.0%	0.0%	5.0%	100.0%
60歳以上	度数	0	0	0	0	0	0	1	0	0	0	0	0	1	
	行%	0.0%	0.0%	0.0%	0.0%	0.0%	0.0%	100.0%	0.0%	0.0%	0.0%	0.0%	0.0%	100.0%	
合計	度数	49	14	7	17	29	27	34	47	57	26	15	4	327	
	行%	15.0%	4.3%	2.1%	5.2%	8.9%	8.3%	10.4%	14.4%	17.4%	8.0%	4.6%	1.2%	100.0%	
性別	男性	度数	0	2	3	8	18	18	28	40	54	25	14	4	215
		行%	0.0%	0.9%	1.4%	3.7%	8.4%	8.4%	13.0%	18.6%	25.1%	11.6%	6.5%	1.9%	100.0%
	女性	度数	49	12	4	9	11	9	6	6	3	1	1	0	111
		行%	44.1%	10.8%	3.6%	8.1%	9.9%	8.1%	5.4%	5.4%	2.7%	0.9%	0.9%	0.0%	100.0%
合計	度数	49	14	7	17	29	27	34	46	57	26	15	4	326	
	行%	15.0%	4.3%	2.1%	5.2%	8.9%	8.3%	10.4%	14.1%	17.5%	8.0%	4.6%	1.2%	100.0%	
最終学歴	中学校	度数	1	0	0	0	0	0	0	0	0	0	0	0	1
		行%	100.0%	0.0%	0.0%	0.0%	0.0%	0.0%	0.0%	0.0%	0.0%	0.0%	0.0%	0.0%	100.0%
	高等学校	度数	15	3	2	4	4	3	2	5	2	2	0	0	42
		行%	35.7%	7.1%	4.8%	9.5%	9.5%	7.1%	4.8%	11.9%	4.8%	4.8%	0.0%	0.0%	100.0%
	短大高専専門	度数	22	4	2	9	9	4	14	10	5	0	0	0	79
		行%	27.8%	5.1%	2.5%	11.4%	11.4%	5.1%	17.7%	12.7%	6.3%	0.0%	0.0%	0.0%	100.0%
	大学大学院	度数	11	7	3	4	16	20	18	32	50	24	15	4	205
	行%	5.4%	3.4%	1.5%	2.0%	7.8%	9.8%	8.8%	15.6%	24.4%	11.7%	7.3%	2.0%	100.0%	
合計	度数	49	14	7	17	29	27	34	47	57	26	15	4	327	
	行%	15.0%	4.3%	2.1%	5.2%	8.9%	8.3%	10.4%	14.4%	17.4%	8.0%	4.6%	1.2%	100.0%	
婚姻上の地位	未婚	度数	0	0	2	4	4	7	4	5	3	1	0	0	30
		行%	0.0%	0.0%	6.7%	13.3%	13.3%	23.3%	13.3%	16.7%	10.0%	3.3%	0.0%	0.0%	100.0%
	既婚	度数	49	14	5	13	25	19	30	41	53	25	15	4	294
		行%	16.7%	4.8%	1.7%	4.4%	8.5%	6.5%	10.2%	13.9%	18.0%	8.5%	5.1%	1.4%	100.0%
合計	度数	49	14	7	17	29	26	34	46	56	26	15	4	324	
	行%	15.1%	4.3%	2.2%	5.2%	9.0%	8.0%	10.5%	14.2%	17.3%	8.0%	4.6%	1.2%	100.0%	
居住地	東京	度数	33	8	3	11	18	13	18	28	35	21	11	4	203
		行%	16.3%	3.9%	1.5%	5.4%	8.9%	6.4%	8.9%	13.8%	17.2%	10.3%	5.4%	2.0%	100.0%
	大阪	度数	16	6	4	6	11	13	16	18	21	5	4	0	121
		行%	13.2%	5.0%	3.3%	5.0%	9.1%	10.7%	13.2%	14.9%	17.4%	4.1%	3.3%	0.0%	100.0%
合計	度数	49	14	7	17	29	26	34	46	56	26	15	4	324	
	行%	15.1%	4.3%	2.2%	5.2%	9.0%	8.0%	10.5%	14.2%	17.4%	8.0%	4.6%	1.2%	100.0%	

(本問35、配問34)

		昨年の収入の増減(一昨年比)						
		大幅に増えた	やや増えた	ほとんど変わらない	やや減った	大幅に減った	合計	
年齢	40歳未満	度数	0	2	5	2	2	11
		行%	0.0%	18.2%	45.5%	18.2%	18.2%	100.0%
	40歳以上45歳未満	度数	3	17	45	26	3	94
		行%	3.2%	18.1%	47.9%	27.7%	3.2%	100.0%
	45歳以上50歳未満	度数	3	17	73	42	4	139
		行%	2.2%	12.2%	52.5%	30.2%	2.9%	100.0%
	50歳以上55歳未満	度数	0	5	32	16	8	61
		行%	0.0%	8.2%	52.5%	26.2%	13.1%	100.0%
	55歳以上60歳未満	度数	0	1	11	5	3	20
		行%	0.0%	5.0%	55.0%	25.0%	15.0%	100.0%
	60歳以上	度数	0	0	1	0	0	1
	行%	0.0%	0.0%	100.0%	0.0%	0.0%	100.0%	
合計	度数	6	42	167	91	20	326	
	行%	1.8%	12.9%	51.2%	27.9%	6.1%	100.0%	
性別	男性	度数	0	23	111	68	15	217
		行%	0.0%	10.6%	51.2%	31.3%	6.9%	100.0%
	女性	度数	6	18	56	23	5	108
		行%	5.6%	16.7%	51.9%	21.3%	4.6%	100.0%
	合計	度数	6	41	167	91	20	325
	行%	1.8%	12.6%	51.4%	28.0%	6.2%	100.0%	
最終学歴	中学校	度数	0	0	1	0	0	1
		行%	0.0%	0.0%	100.0%	0.0%	0.0%	100.0%
	高等学校	度数	1	3	23	12	3	42
		行%	2.4%	7.1%	54.8%	28.6%	7.1%	100.0%
	短大高専専門	度数	3	11	35	22	5	76
		行%	3.9%	14.5%	46.1%	28.9%	6.6%	100.0%
	大学大学院	度数	2	28	108	57	12	207
		行%	1.0%	13.5%	52.2%	27.5%	5.8%	100.0%
合計	度数	6	42	167	91	20	326	
	行%	1.8%	12.9%	51.2%	27.9%	6.1%	100.0%	
婚姻上の地位	未婚	度数	0	2	20	9	0	31
		行%	0.0%	6.5%	64.5%	29.0%	0.0%	100.0%
	既婚	度数	6	39	146	81	20	292
		行%	2.1%	13.4%	50.0%	27.7%	6.8%	100.0%
	合計	度数	6	41	166	90	20	323
	行%	1.9%	12.7%	51.4%	27.9%	6.2%	100.0%	
居住地	東京	度数	4	28	104	55	11	202
		行%	2.0%	13.9%	51.5%	27.2%	5.4%	100.0%
	大阪	度数	2	13	62	35	9	121
		行%	1.7%	10.7%	51.2%	28.9%	7.4%	100.0%
合計	度数	6	41	166	90	20	323	
	行%	1.9%	12.7%	51.4%	27.9%	6.2%	100.0%	

(本問36、配問35)

		賃金						労働時間						
		満足	どちらかといえは	どちらでもない	どちらかといえは	不満	合計	満足	どちらかといえは	どちらでもない	どちらかといえは	不満	合計	
年齢	40歳未満	度数	1	1	4	3	2	11	1	2	5	3	0	11
		行%	9.1%	9.1%	36.4%	27.3%	18.2%	100.0%	9.1%	18.2%	45.5%	27.3%	0.0%	100.0%
	40歳以上45歳未満	度数	4	20	23	35	14	96	7	27	33	17	12	96
		行%	4.2%	20.8%	24.0%	36.5%	14.6%	100.0%	7.3%	28.1%	34.4%	17.7%	12.5%	100.0%
	45歳以上50歳未満	度数	8	29	27	45	30	139	9	49	38	32	11	139
		行%	5.8%	20.9%	19.4%	32.4%	21.6%	100.0%	6.5%	35.3%	27.3%	23.0%	7.9%	100.0%
	50歳以上55歳未満	度数	2	19	15	16	9	61	7	25	17	8	3	60
		行%	3.3%	31.1%	24.6%	26.2%	14.8%	100.0%	11.7%	41.7%	28.3%	13.3%	5.0%	100.0%
	55歳以上60歳未満	度数	4	3	3	6	3	19	3	6	8	1	1	19
		行%	21.1%	15.8%	15.8%	31.6%	15.8%	100.0%	15.8%	31.6%	42.1%	5.3%	5.3%	100.0%
	60歳以上	度数	0	0	0	1	0	1	0	0	0	1	0	1
	行%	0.0%	0.0%	0.0%	100.0%	0.0%	100.0%	0.0%	0.0%	0.0%	100.0%	0.0%	100.0%	
合計	度数	19	72	72	106	58	327	27	109	101	62	27	326	
	行%	5.8%	22.0%	22.0%	32.4%	17.7%	100.0%	8.3%	33.4%	31.0%	19.0%	8.3%	100.0%	
性別	男性	度数	12	37	47	73	46	215	15	72	58	47	23	215
		行%	5.6%	17.2%	21.9%	34.0%	21.4%	100.0%	7.0%	33.5%	27.0%	21.9%	10.7%	100.0%
	女性	度数	7	34	25	33	12	111	12	37	43	14	4	110
		行%	6.3%	30.6%	22.5%	29.7%	10.8%	100.0%	10.9%	33.6%	39.1%	12.7%	3.6%	100.0%
	合計	度数	19	71	72	106	58	326	27	109	101	61	27	325
	行%	5.8%	21.8%	22.1%	32.5%	17.8%	100.0%	8.3%	33.5%	31.1%	18.8%	8.3%	100.0%	
最終学歴	中学校	度数	0	0	1	0	0	1	0	0	1	0	0	1
		行%	0.0%	0.0%	100.0%	0.0%	0.0%	100.0%	0.0%	0.0%	100.0%	0.0%	0.0%	100.0%
	高等学校	度数	1	10	9	14	8	42	0	17	13	9	3	42
		行%	2.4%	23.8%	21.4%	33.3%	19.0%	100.0%	0.0%	40.5%	31.0%	21.4%	7.1%	100.0%
	短大高専専門	度数	3	15	16	32	12	78	9	22	24	16	6	77
		行%	3.8%	19.2%	20.5%	41.0%	15.4%	100.0%	11.7%	28.6%	31.2%	20.8%	7.8%	100.0%
	大学大学院	度数	15	47	46	60	38	206	18	70	63	37	18	206
		行%	7.3%	22.8%	22.3%	29.1%	18.4%	100.0%	8.7%	34.0%	30.6%	18.0%	8.7%	100.0%
合計	度数	19	72	72	106	58	327	27	109	101	62	27	326	
	行%	5.8%	22.0%	22.0%	32.4%	17.7%	100.0%	8.3%	33.4%	31.0%	19.0%	8.3%	100.0%	
婚姻上の地位	未婚	度数	0	8	6	11	5	30	1	13	6	6	4	30
		行%	0.0%	26.7%	20.0%	36.7%	16.7%	100.0%	3.3%	43.3%	20.0%	20.0%	13.3%	100.0%
	既婚	度数	19	63	65	95	52	294	26	96	93	55	23	293
		行%	6.5%	21.4%	22.1%	32.3%	17.7%	100.0%	8.9%	32.8%	31.7%	18.8%	7.8%	100.0%
合計	度数	19	71	71	106	57	324	27	109	99	61	27	323	
	行%	5.9%	21.9%	21.9%	32.7%	17.6%	100.0%	8.4%	33.7%	30.7%	18.9%	8.4%	100.0%	
居住地	東京	度数	12	45	45	68	35	205	16	67	64	40	18	205
		行%	5.9%	22.0%	22.0%	33.2%	17.1%	100.0%	7.8%	32.7%	31.2%	19.5%	8.8%	100.0%
	大阪	度数	7	26	26	38	22	119	11	42	35	21	9	118
		行%	5.9%	21.8%	21.8%	31.9%	18.5%	100.0%	9.3%	35.6%	29.7%	17.8%	7.6%	100.0%
合計	度数	19	71	71	106	57	324	27	109	99	61	27	323	
	行%	5.9%	21.9%	21.9%	32.7%	17.6%	100.0%	8.4%	33.7%	30.7%	18.9%	8.4%	100.0%	

(本問36、配問35)

		休日数						仕事のしやすさ					
		満足	どちらかといえば	どちらでもない	どちらかといえば	不満	合計	満足	どちらかといえば	どちらでもない	どちらかといえば	不満	合計
		度数	度数	度数	度数	度数	度数	度数	度数	度数	度数	度数	度数
年齢	40歳未満	3	2	3	3	0	11	1	6	1	3	0	11
	行%	27.3%	18.2%	27.3%	27.3%	0.0%	100.0%	9.1%	54.5%	9.1%	27.3%	0.0%	100.0%
	40歳以上45歳未満	12	35	22	17	10	96	7	37	22	20	10	96
	行%	12.5%	36.5%	22.9%	17.7%	10.4%	100.0%	7.3%	38.5%	22.9%	20.8%	10.4%	100.0%
	45歳以上50歳未満	11	46	45	27	10	139	18	49	40	22	10	139
	行%	7.9%	33.1%	32.4%	19.4%	7.2%	100.0%	12.9%	35.3%	28.8%	15.8%	7.2%	100.0%
	50歳以上55歳未満	11	24	16	7	2	60	7	29	13	10	2	61
	行%	18.3%	40.0%	26.7%	11.7%	3.3%	100.0%	11.5%	47.5%	21.3%	16.4%	3.3%	100.0%
	55歳以上60歳未満	4	4	9	2	0	19	5	5	7	1	1	19
	行%	21.1%	21.1%	47.4%	10.5%	0.0%	100.0%	26.3%	26.3%	36.8%	5.3%	5.3%	100.0%
	60歳以上	0	0	1	0	0	1	0	1	0	0	0	1
行%	0.0%	0.0%	100.0%	0.0%	0.0%	100.0%	0.0%	100.0%	0.0%	0.0%	0.0%	100.0%	
合計	41	111	96	56	22	326	38	127	83	56	23	327	
行%	12.6%	34.0%	29.4%	17.2%	6.7%	100.0%	11.6%	38.8%	25.4%	17.1%	7.0%	100.0%	
性別	男性	22	75	61	38	19	215	22	80	59	37	17	215
	行%	10.2%	34.9%	28.4%	17.7%	8.8%	100.0%	10.2%	37.2%	27.4%	17.2%	7.9%	100.0%
	女性	19	36	34	18	3	110	16	47	23	19	6	111
	行%	17.3%	32.7%	30.9%	16.4%	2.7%	100.0%	14.4%	42.3%	20.7%	17.1%	5.4%	100.0%
	合計	41	111	95	56	22	325	38	127	82	56	23	326
行%	12.6%	34.2%	29.2%	17.2%	6.8%	100.0%	11.7%	39.0%	25.2%	17.2%	7.1%	100.0%	
最終学歴	中学校	1	0	0	0	0	1	0	0	0	0	1	1
	行%	100.0%	0.0%	0.0%	0.0%	0.0%	100.0%	0.0%	0.0%	0.0%	0.0%	100.0%	100.0%
	高等学校	4	16	11	7	4	42	5	17	10	7	3	42
	行%	9.5%	38.1%	26.2%	16.7%	9.5%	100.0%	11.9%	40.5%	23.8%	16.7%	7.1%	100.0%
	短大高等専門	10	23	23	16	5	77	7	30	21	12	8	78
	行%	13.0%	29.9%	29.9%	20.8%	6.5%	100.0%	9.0%	38.5%	26.9%	15.4%	10.3%	100.0%
	大学大学院	26	72	62	33	13	206	26	80	52	37	11	206
行%	12.6%	35.0%	30.1%	16.0%	6.3%	100.0%	12.6%	38.8%	25.2%	18.0%	5.3%	100.0%	
合計	41	111	96	56	22	326	38	127	83	56	23	327	
行%	12.6%	34.0%	29.4%	17.2%	6.7%	100.0%	11.6%	38.8%	25.4%	17.1%	7.0%	100.0%	
婚姻上の地位	未婚	4	10	6	6	4	30	4	9	7	7	3	30
	行%	13.3%	33.3%	20.0%	20.0%	13.3%	100.0%	13.3%	30.0%	23.3%	23.3%	10.0%	100.0%
	既婚	37	101	87	50	18	293	34	117	75	48	20	294
	行%	12.6%	34.5%	29.7%	17.1%	6.1%	100.0%	11.6%	39.8%	25.5%	16.3%	6.8%	100.0%
	合計	41	111	93	56	22	323	38	126	82	55	23	324
行%	12.7%	34.4%	28.8%	17.3%	6.8%	100.0%	11.7%	38.9%	25.3%	17.0%	7.1%	100.0%	
居住地	東京	26	67	62	33	17	205	24	81	52	36	12	205
	行%	12.7%	32.7%	30.2%	16.1%	8.3%	100.0%	11.7%	39.5%	25.4%	17.6%	5.9%	100.0%
	大阪	15	44	31	23	5	118	14	45	30	19	11	119
	行%	12.7%	37.3%	26.3%	19.5%	4.2%	100.0%	11.8%	37.8%	25.2%	16.0%	9.2%	100.0%
合計	41	111	93	56	22	323	38	126	82	55	23	324	
行%	12.7%	34.4%	28.8%	17.3%	6.8%	100.0%	11.7%	38.9%	25.3%	17.0%	7.1%	100.0%	

(本問36、配問35)

		配置、勤務地						評価の公平性					
		満足	どちらかといえば	どちらでもない	どちらかといえば	不満	合計	満足	どちらかといえば	どちらでもない	どちらかといえば	不満	合計
		度数	度数	度数	度数	度数	度数	度数	度数	度数	度数	度数	度数
年齢	40歳未満	1	5	3	2	0	11	1	2	5	1	2	11
	行%	9.1%	45.5%	27.3%	18.2%	0.0%	100.0%	9.1%	18.2%	45.5%	9.1%	18.2%	100.0%
	40歳以上45歳未満	13	39	25	11	8	96	4	20	41	13	17	95
	行%	13.5%	40.6%	26.0%	11.5%	8.3%	100.0%	4.2%	21.1%	43.2%	13.7%	17.9%	100.0%
	45歳以上50歳未満	25	57	37	14	6	139	11	24	47	38	19	139
	行%	18.0%	41.0%	26.6%	10.1%	4.3%	100.0%	7.9%	17.3%	33.8%	27.3%	13.7%	100.0%
	50歳以上55歳未満	7	37	8	5	3	60	1	17	27	9	7	61
	行%	11.7%	61.7%	13.3%	8.3%	5.0%	100.0%	1.6%	27.9%	44.3%	14.8%	11.5%	100.0%
	55歳以上60歳未満	7	5	5	1	1	19	4	3	8	3	1	19
	行%	36.8%	26.3%	26.3%	5.3%	5.3%	100.0%	21.1%	15.8%	42.1%	15.8%	5.3%	100.0%
	60歳以上	0	0	1	0	0	1	0	0	1	0	0	1
行%	0.0%	0.0%	100.0%	0.0%	0.0%	100.0%	0.0%	100.0%	0.0%	0.0%	0.0%	100.0%	
合計	53	143	79	33	18	326	21	66	129	64	46	326	
行%	16.3%	43.9%	24.2%	10.1%	5.5%	100.0%	6.4%	20.2%	39.6%	19.6%	14.1%	100.0%	
性別	男性	33	92	52	23	15	215	9	39	82	48	37	215
	行%	15.3%	42.8%	24.2%	10.7%	7.0%	100.0%	4.2%	18.1%	38.1%	22.3%	17.2%	100.0%
	女性	20	50	27	10	3	110	12	26	47	16	9	110
	行%	18.2%	45.5%	24.5%	9.1%	2.7%	100.0%	10.9%	23.6%	42.7%	14.5%	8.2%	100.0%
	合計	53	142	79	33	18	325	21	65	129	64	46	325
行%	16.3%	43.7%	24.3%	10.2%	5.5%	100.0%	6.5%	20.0%	39.7%	19.7%	14.2%	100.0%	
最終学歴	中学校	0	0	0	0	1	1	0	0	0	0	1	1
	行%	0.0%	0.0%	0.0%	0.0%	100.0%	100.0%	0.0%	0.0%	0.0%	0.0%	100.0%	100.0%
	高等学校	5	23	8	4	2	42	2	6	19	9	6	42
	行%	11.9%	54.8%	19.0%	9.5%	4.8%	100.0%	4.8%	14.3%	45.2%	21.4%	14.3%	100.0%
	短大高等専門	9	33	23	5	7	77	4	12	33	19	9	77
	行%	11.7%	42.9%	29.9%	6.5%	9.1%	100.0%	5.2%	15.6%	42.9%	24.7%	11.7%	100.0%
	大学大学院	39	87	48	24	8	206	15	48	77	36	30	206
行%	18.9%	42.2%	23.3%	11.7%	3.9%	100.0%	7.3%	23.3%	37.4%	17.5%	14.6%	100.0%	
合計	53	143	79	33	18	326	21	66	129	64	46	326	
行%	16.3%	43.9%	24.2%	10.1%	5.5%	100.0%	6.4%	20.2%	39.6%	19.6%	14.1%	100.0%	
婚姻上の地位	未婚	3	15	4	4	4	30	1	6	13	2	8	30
	行%	10.0%	50.0%	13.3%	13.3%	13.3%	100.0%	3.3%	20.0%	43.3%	6.7%	26.7%	100.0%
	既婚	50	126	74	29	14	293	20	58	116	62	37	293
行%	17.1%	43.0%	25.3%	9.9%	4.8%	100.0%	6.8%	19.8%	39.6%	21.2%	12.6%	100.0%	
合計	53	141	78	33	18	323	21	64	129	64	45	323	
行%	16.4%	43.7%	24.1%	10.2%	5.6%	100.0%	6.5%	19.8%	39.9%	19.8%	13.9%	100.0%	
居住地	東京	32	92	50	19	12	205	13	44	80	38	29	204
	行%	15.6%	44.9%	24.4%	9.3%	5.9%	100.0%	6.4%	21.6%	39.2%	18.6%	14.2%	100.0%
	大阪	21	49	28	14	6	118	8	20	49	26	16	119
	行%	17.8%	41.5%	23.7%	11.9%	5.1%	100.0%	6.7%	16.8%	41.2%	21.8%	13.4%	100.0%
合計	53	141	78	33	18	323	21	64	129	64	45	323	
行%	16.4%	43.7%	24.1%	10.2%	5.6%	100.0%	6.5%	19.8%	39.9%	19.8%	13.9%	100.0%	

(本問36、配問35)

			昇進					保有している資格の活用						
			満足	どちらかといえ ば	どちらでもない	どちらかといえ ば	不満	満足	どちらかといえ ば	どちらでもない	どちらかといえ ば	不満	合計	
			度数	行%	度数	行%	度数	行%	度数	行%	度数	行%	度数	行%
年齢	40歳未満	度数	1	2	6	1	1	11	1	1	7	1	1	11
		行%	9.1%	18.2%	54.5%	9.1%	9.1%	100.0%	9.1%	9.1%	63.6%	9.1%	9.1%	100.0%
	40歳以上45歳未満	度数	2	11	55	16	11	95	3	14	58	18	3	96
		行%	2.1%	11.6%	57.9%	16.3%	11.6%	100.0%	3.1%	14.6%	60.4%	18.8%	3.1%	100.0%
	45歳以上50歳未満	度数	8	18	75	21	17	139	5	14	92	19	9	139
		行%	5.8%	12.9%	54.0%	15.1%	12.2%	100.0%	3.6%	10.1%	66.2%	13.7%	6.5%	100.0%
	50歳以上55歳未満	度数	2	10	32	10	6	60	2	11	39	8	0	60
		行%	3.3%	16.7%	53.3%	16.7%	10.0%	100.0%	3.3%	18.3%	65.0%	13.3%	0.0%	100.0%
	55歳以上60歳未満	度数	4	1	10	4	0	19	1	1	14	2	1	19
		行%	21.1%	5.3%	52.6%	21.1%	0.0%	100.0%	5.3%	5.3%	73.7%	10.5%	5.3%	100.0%
60歳以上	度数	0	0	1	0	0	1	0	0	0	0	0	1	
	行%	0.0%	0.0%	100.0%	0.0%	0.0%	100.0%	0.0%	0.0%	0.0%	0.0%	0.0%	100.0%	
合計	度数	17	42	179	52	35	325	13	41	210	48	14	326	
行%	5.2%	12.9%	55.1%	16.0%	10.8%	100.0%	4.0%	12.6%	64.4%	14.7%	4.3%	100.0%		
性別	男性	度数	12	32	103	37	31	215	5	22	139	37	12	215
		行%	5.6%	14.9%	47.9%	17.2%	14.4%	100.0%	2.3%	10.2%	64.7%	17.2%	5.6%	100.0%
	女性	度数	5	9	76	15	4	109	8	19	70	11	2	110
		行%	4.6%	8.3%	69.7%	13.8%	3.7%	100.0%	7.3%	17.3%	63.6%	10.0%	1.8%	100.0%
合計	度数	17	41	179	52	35	324	13	41	209	48	14	325	
行%	5.2%	12.7%	55.2%	16.0%	10.8%	100.0%	4.0%	12.6%	64.3%	14.8%	4.3%	100.0%		
最終学歴	中学校	度数	0	0	1	0	0	1	0	0	1	0	0	1
		行%	0.0%	0.0%	100.0%	0.0%	0.0%	100.0%	0.0%	0.0%	100.0%	0.0%	0.0%	100.0%
	高等学校	度数	1	3	26	6	5	41	1	4	29	6	1	41
		行%	2.4%	7.3%	63.4%	14.6%	12.2%	100.0%	2.4%	9.8%	70.7%	14.6%	2.4%	100.0%
	短大高等専門	度数	3	11	47	11	5	77	4	11	49	12	2	78
		行%	3.9%	14.3%	61.0%	14.3%	6.5%	100.0%	5.1%	14.1%	62.8%	15.4%	2.6%	100.0%
	大学大学院	度数	13	28	105	35	25	206	8	26	131	30	11	206
行%		6.3%	13.6%	51.0%	17.0%	12.1%	100.0%	3.9%	12.6%	63.6%	14.6%	5.3%	100.0%	
合計	度数	17	42	179	52	35	325	13	41	210	48	14	326	
行%	5.2%	12.9%	55.1%	16.0%	10.8%	100.0%	4.0%	12.6%	64.4%	14.7%	4.3%	100.0%		
婚姻上の地位	未婚	度数	0	4	20	2	4	30	0	5	17	7	1	30
		行%	0.0%	13.3%	66.7%	6.7%	13.3%	100.0%	0.0%	16.7%	56.7%	23.3%	3.3%	100.0%
	既婚	度数	17	37	158	50	30	293	13	36	191	41	12	293
		行%	5.8%	12.7%	54.1%	17.1%	10.3%	100.0%	4.4%	12.3%	65.2%	14.0%	4.1%	100.0%
合計	度数	17	41	178	52	34	322	13	41	208	48	13	323	
行%	5.3%	12.7%	55.3%	16.1%	10.6%	100.0%	4.0%	12.7%	64.4%	14.9%	4.0%	100.0%		
居住地	東京	度数	11	31	105	35	21	203	7	32	132	27	6	204
		行%	5.4%	15.3%	51.7%	17.2%	10.3%	100.0%	3.4%	15.7%	64.7%	13.2%	2.9%	100.0%
	大阪	度数	6	10	73	17	13	119	6	9	76	21	7	119
		行%	5.0%	8.4%	61.3%	14.3%	10.9%	100.0%	5.0%	7.6%	63.9%	17.6%	5.9%	100.0%
合計	度数	17	41	178	52	34	322	13	41	208	48	13	323	
行%	5.3%	12.7%	55.3%	16.1%	10.6%	100.0%	4.0%	12.7%	64.4%	14.9%	4.0%	100.0%		

(本問36、配問35)

			経験、専門能力の活用					教育制度、能力開発の機会						
			満足	どちらかといえ ば	どちらでもない	どちらかといえ ば	不満	満足	どちらかといえ ば	どちらでもない	どちらかといえ ば	不満	合計	
			度数	行%	度数	行%	度数	行%	度数	行%	度数	行%	度数	行%
年齢	40歳未満	度数	1	2	6	1	1	11	0	2	5	2	2	11
		行%	9.1%	18.2%	54.5%	9.1%	9.1%	100.0%	0.0%	18.2%	45.5%	18.2%	18.2%	100.0%
	40歳以上45歳未満	度数	5	25	45	19	2	96	2	14	38	29	13	96
		行%	5.2%	26.0%	46.9%	19.8%	2.1%	100.0%	2.1%	14.6%	39.6%	30.2%	13.5%	100.0%
	45歳以上50歳未満	度数	9	36	61	29	4	139	3	23	75	29	9	139
		行%	6.5%	25.9%	43.9%	20.9%	2.9%	100.0%	2.2%	16.5%	54.0%	20.9%	6.5%	100.0%
	50歳以上55歳未満	度数	3	23	24	8	2	60	1	15	30	14	0	60
		行%	5.0%	38.3%	40.0%	13.3%	3.3%	100.0%	1.7%	25.0%	50.0%	23.3%	0.0%	100.0%
	55歳以上60歳未満	度数	5	5	5	3	1	19	2	3	10	3	1	19
		行%	26.3%	26.3%	26.3%	15.8%	5.3%	100.0%	10.5%	15.8%	52.6%	15.8%	5.3%	100.0%
60歳以上	度数	0	0	1	0	0	1	0	0	1	0	0	1	
	行%	0.0%	0.0%	100.0%	0.0%	0.0%	100.0%	0.0%	0.0%	100.0%	0.0%	0.0%	100.0%	
合計	度数	23	91	142	60	10	326	8	57	159	77	25	326	
行%	7.1%	27.9%	43.6%	18.4%	3.1%	100.0%	2.5%	17.5%	48.8%	23.6%	7.7%	100.0%		
性別	男性	度数	12	67	86	44	6	215	3	41	103	50	18	215
		行%	5.6%	31.2%	40.0%	20.5%	2.8%	100.0%	1.4%	19.1%	47.9%	23.3%	8.4%	100.0%
	女性	度数	11	24	55	16	4	110	5	16	55	27	7	110
		行%	10.0%	21.8%	50.0%	14.5%	3.6%	100.0%	4.5%	14.5%	50.0%	24.5%	6.4%	100.0%
合計	度数	23	91	141	60	10	325	8	57	158	77	25	325	
行%	7.1%	28.0%	43.4%	18.5%	3.1%	100.0%	2.5%	17.5%	48.6%	23.7%	7.7%	100.0%		
最終学歴	中学校	度数	0	0	0	1	0	1	0	0	0	1	0	1
		行%	0.0%	0.0%	0.0%	100.0%	0.0%	100.0%	0.0%	0.0%	0.0%	100.0%	0.0%	100.0%
	高等学校	度数	1	8	23	7	2	41	1	4	21	10	5	41
		行%	2.4%	19.5%	56.1%	17.1%	4.9%	100.0%	2.4%	9.8%	51.2%	24.4%	12.2%	100.0%
	短大高等専門	度数	4	17	38	17	2	78	1	10	33	26	8	78
		行%	5.1%	21.8%	48.7%	21.8%	2.6%	100.0%	1.3%	12.8%	42.3%	33.3%	10.3%	100.0%
	大学大学院	度数	18	66	81	35	6	206	6	43	105	40	12	206
行%		8.7%	32.0%	39.3%	17.0%	2.9%	100.0%	2.9%	20.9%	51.0%	19.4%	5.8%	100.0%	
合計	度数	23	91	142	60	10	326	8	57	159	77	25	326	
行%	7.1%	27.9%	43.6%	18.4%	3.1%	100.0%	2.5%	17.5%	48.8%	23.6%	7.7%	100.0%		
婚姻上の地位	未婚	度数	0	7	15	7	1	30	0	4	11	11	4	30
		行%	0.0%	23.3%	50.0%	23.3%	3.3%	100.0%	0.0%	13.3%	36.7%	36.7%	13.3%	100.0%
	既婚	度数	23	83	126	52	9	293	8	52	147	66	20	293
		行%	7.8%	28.3%	43.0%	17.7%	3.1%	100.0%	2.7%	17.7%	50.2%	22.5%	6.8%	100.0%
合計	度数	23	90	141	59	10	323	8	56	158	77	24	323	
行%	7.1%	27.9%	43.7%	18.3%	3.1%	100.0%	2.5%	17.3%	48.9%	23.8%	7.4%	100.0%		
居住地	東京	度数	12	61	90	33	8	204	5	37	90	54	18	204
		行%	5.9%	29.9%	44.1%	16.2%	3.9%	100.0%	2.5%	18.1%	44.1%	26.5%	8.8%	100.0%
	大阪	度数	11	29	51	26	2	119	3	19	68	23	6	119
		行%	9.2%	24.4%	42.9%	21.8%	1.7%	100.0%	2.5%	16.0%	57.1%	19.3%	5.0%	100.0%
合計	度数	23	90	141	59	10	323	8	56	158	77	24	323	
行%	7.1%	27.9%	43.7%	18.3%	3.1%	100.0%	2.5%	17.3%	48.9%	23.8%	7.4%	100.0%		

(本問36、配問35)

			福利厚生					職場の人間関係						
			満足	どちらかといえば	どちらでもない	どちらかといえば	不満	合計	満足	どちらかといえば	どちらでもない	どちらかといえば	不満	合計
			度数	行%	度数	行%	度数	行%	度数	行%	度数	行%	度数	行%
年齢	40歳未満	度数	0	3	3	3	2	11	1	4	3	2	1	11
		行%	0.0%	27.3%	27.3%	27.3%	18.2%	100.0%	9.1%	36.4%	27.3%	18.2%	9.1%	100.0%
	40歳以上45歳未満	度数	5	14	35	26	15	95	6	35	38	12	5	96
		行%	5.3%	14.7%	36.8%	27.4%	15.8%	100.0%	6.3%	36.5%	39.6%	12.5%	5.2%	100.0%
	45歳以上50歳未満	度数	1	28	49	46	15	139	11	47	50	21	10	139
		行%	0.7%	20.1%	35.3%	33.1%	10.8%	100.0%	7.9%	33.8%	36.0%	15.1%	7.2%	100.0%
	50歳以上55歳未満	度数	1	16	25	12	6	60	3	21	29	3	4	60
		行%	1.7%	26.7%	41.7%	20.0%	10.0%	100.0%	5.0%	35.0%	48.3%	5.0%	6.7%	100.0%
	55歳以上60歳未満	度数	2	1	11	4	1	19	4	5	6	3	1	19
		行%	10.5%	5.3%	57.9%	21.1%	5.3%	100.0%	21.1%	26.3%	31.6%	15.8%	5.3%	100.0%
60歳以上	度数	0	1	0	0	0	1	0	0	1	0	0	1	
	行%	0.0%	100.0%	0.0%	0.0%	0.0%	100.0%	0.0%	0.0%	100.0%	0.0%	0.0%	100.0%	
合計	度数	9	63	123	91	39	325	25	112	127	41	21	326	
	行%	2.8%	19.4%	37.8%	28.0%	12.0%	100.0%	7.7%	34.4%	39.0%	12.6%	6.4%	100.0%	
性別	男性	度数	4	40	76	68	27	215	12	72	91	26	13	214
		行%	1.9%	18.6%	35.3%	31.6%	12.6%	100.0%	5.6%	33.6%	42.5%	12.1%	6.1%	100.0%
	女性	度数	5	22	47	23	12	109	13	39	36	15	8	111
		行%	4.6%	20.2%	43.1%	21.1%	11.0%	100.0%	11.7%	35.1%	32.4%	13.5%	7.2%	100.0%
	合計	度数	9	62	123	91	39	324	25	111	127	41	21	325
	行%	2.8%	19.1%	38.0%	28.1%	12.0%	100.0%	7.7%	34.2%	39.1%	12.6%	6.5%	100.0%	
最終学歴	中学校	度数	0	0	0	1	0	1	0	0	0	0	1	1
		行%	0.0%	0.0%	0.0%	100.0%	0.0%	100.0%	0.0%	0.0%	0.0%	0.0%	100.0%	100.0%
	高等学校	度数	1	6	20	9	5	41	4	20	13	1	4	42
		行%	2.4%	14.6%	48.8%	22.0%	12.2%	100.0%	9.5%	47.6%	31.0%	2.4%	9.5%	100.0%
	短大高等専門学校	度数	6	15	19	25	12	77	5	22	29	16	6	78
		行%	7.8%	19.5%	24.7%	32.5%	15.6%	100.0%	6.4%	28.2%	37.2%	20.5%	7.7%	100.0%
	大学大学院	度数	2	42	84	56	22	206	16	70	85	24	10	205
	行%	1.0%	20.4%	40.8%	27.2%	10.7%	100.0%	7.8%	34.1%	41.5%	11.7%	4.9%	100.0%	
合計	度数	9	63	123	91	39	325	25	112	127	41	21	326	
	行%	2.8%	19.4%	37.8%	28.0%	12.0%	100.0%	7.7%	34.4%	39.0%	12.6%	6.4%	100.0%	
婚姻上の地位	未婚	度数	0	6	8	11	5	30	2	14	8	2	4	30
		行%	0.0%	20.0%	26.7%	36.7%	16.7%	100.0%	6.7%	46.7%	26.7%	6.7%	13.3%	100.0%
	既婚	度数	9	56	114	79	34	292	23	96	119	38	17	293
		行%	3.1%	19.2%	39.0%	27.1%	11.6%	100.0%	7.8%	32.8%	40.6%	13.0%	5.8%	100.0%
	合計	度数	9	62	122	90	39	322	25	110	127	40	21	323
	行%	2.8%	19.3%	37.9%	28.0%	12.1%	100.0%	7.7%	34.1%	39.3%	12.4%	6.5%	100.0%	
居住地	東京	度数	6	37	68	66	26	203	13	74	77	29	12	205
		行%	3.0%	18.2%	33.5%	32.5%	12.8%	100.0%	6.3%	36.1%	37.6%	14.1%	5.9%	100.0%
	大阪	度数	3	25	54	24	13	119	12	36	50	11	9	118
		行%	2.5%	21.0%	45.4%	20.2%	10.9%	100.0%	10.2%	30.5%	42.4%	9.3%	7.6%	100.0%
合計	度数	9	62	122	90	39	322	25	110	127	40	21	323	
	行%	2.8%	19.3%	37.9%	28.0%	12.1%	100.0%	7.7%	34.1%	39.3%	12.4%	6.5%	100.0%	

(本問36、配問35)

			雇用の安定性					将来の雇用保障						
			満足	どちらかといえば	どちらでもない	どちらかといえば	不満	合計	満足	どちらかといえば	どちらでもない	どちらかといえば	不満	合計
			度数	行%	度数	行%	度数	行%	度数	行%	度数	行%	度数	行%
年齢	40歳未満	度数	0	4	3	3	1	11	0	1	5	3	2	11
		行%	0.0%	36.4%	27.3%	27.3%	9.1%	100.0%	0.0%	9.1%	45.5%	27.3%	18.2%	100.0%
	40歳以上45歳未満	度数	9	28	27	22	9	95	5	18	37	21	14	95
		行%	9.5%	29.5%	28.4%	23.2%	9.5%	100.0%	5.3%	18.9%	38.9%	22.1%	14.7%	100.0%
	45歳以上50歳未満	度数	17	37	45	31	9	139	12	26	46	42	13	139
		行%	12.2%	26.6%	32.4%	22.3%	6.5%	100.0%	8.6%	18.7%	33.1%	30.2%	9.4%	100.0%
	50歳以上55歳未満	度数	7	22	22	7	3	61	3	13	32	9	4	61
		行%	11.5%	36.1%	36.1%	11.5%	4.9%	100.0%	4.9%	21.3%	52.5%	14.8%	6.6%	100.0%
	55歳以上60歳未満	度数	6	4	6	2	1	19	4	4	7	3	1	19
		行%	31.6%	21.1%	31.6%	10.5%	5.3%	100.0%	21.1%	21.1%	36.8%	15.8%	5.3%	100.0%
60歳以上	度数	0	0	1	0	0	1	0	0	1	0	0	1	
	行%	0.0%	0.0%	100.0%	0.0%	0.0%	100.0%	0.0%	0.0%	100.0%	0.0%	0.0%	100.0%	
合計	度数	39	95	104	65	23	326	24	62	128	78	34	326	
	行%	12.0%	29.1%	31.9%	19.9%	7.1%	100.0%	7.4%	19.0%	39.3%	23.9%	10.4%	100.0%	
性別	男性	度数	26	60	71	49	9	215	14	43	80	60	18	215
		行%	12.1%	27.9%	33.0%	22.8%	4.2%	100.0%	6.5%	20.0%	37.2%	27.9%	8.4%	100.0%
	女性	度数	13	34	33	16	14	110	10	18	48	18	16	110
		行%	11.8%	30.9%	30.0%	14.5%	12.7%	100.0%	9.1%	16.4%	43.6%	16.4%	14.5%	100.0%
	合計	度数	39	94	104	65	23	325	24	61	128	78	34	325
	行%	12.0%	28.9%	32.0%	20.0%	7.1%	100.0%	7.4%	18.8%	39.4%	24.0%	10.5%	100.0%	
最終学歴	中学校	度数	0	0	0	0	1	1	0	0	0	0	1	1
		行%	0.0%	0.0%	0.0%	0.0%	100.0%	100.0%	0.0%	0.0%	0.0%	0.0%	100.0%	100.0%
	高等学校	度数	3	13	13	9	4	42	1	7	19	9	6	42
		行%	7.1%	31.0%	31.0%	21.4%	9.5%	100.0%	2.4%	16.7%	45.2%	21.4%	14.3%	100.0%
	短大高等専門学校	度数	11	21	16	22	7	77	8	13	23	22	11	77
		行%	14.3%	27.3%	20.8%	28.6%	9.1%	100.0%	10.4%	16.9%	29.9%	28.6%	14.3%	100.0%
	大学大学院	度数	25	61	75	34	11	206	15	42	86	47	16	206
	行%	12.1%	29.6%	36.4%	16.5%	5.3%	100.0%	7.3%	20.4%	41.7%	22.8%	7.8%	100.0%	
合計	度数	39	95	104	65	23	326	24	62	128	78	34	326	
	行%	12.0%	29.1%	31.9%	19.9%	7.1%	100.0%	7.4%	19.0%	39.3%	23.9%	10.4%	100.0%	
婚姻上の地位	未婚	度数	2	10	7	7	4	30	1	6	11	5	7	30
		行%	6.7%	33.3%	23.3%	23.3%	13.3%	100.0%	3.3%	20.0%	36.7%	16.7%	23.3%	100.0%
	既婚	度数	37	84	96	57	19	293	23	55	117	71	27	293
		行%	12.6%	28.7%	32.8%	19.5%	6.5%	100.0%	7.8%	18.8%	39.9%	24.2%	9.2%	100.0%
	合計	度数	39	94	103	64	23	323	24	61	128	76	34	323
	行%	12.1%	29.1%	31.9%	19.8%	7.1%	100.0%	7.4%	18.9%	39.6%	23.5%	10.5%	100.0%	
居住地	東京	度数	19	63	60	45	17	204	12	39	74	52	27	204
		行%	9.3%	30.9%	29.4%	22.1%	8.3%	100.0%	5.9%	19.1%	36.3%	25.5%	13.2%	100.0%
	大阪	度数	20	31	43	19	6	119	12	22	54	24	7	119
		行%	16.8%	26.1%	36.1%	16.0%	5.0%	100.0%	10.1%	18.5%	45.4%	20.2%	5.9%	100.0%
合計	度数	39	94	103	64	23	323	24	61	128	76	34	323	
	行%	12.1%	29.1%	31.9%	19.8%	7.1%	100.0%	7.4%	18.9%	39.6%	23.5%	10.5%	100.0%	

		職業生活と家庭生活のバランス						職業生活全般						
		満足	どちらかといえば満足	どちらでもない	どちらかといえば不満	不満	合計	満足	どちらかといえば満足	どちらでもない	どちらかといえば不満	不満	合計	
年齢	40歳未満	度数	1	0	8	2	0	11	0	3	6	2	0	11
		行%	9.1%	0.0%	72.7%	18.2%	0.0%	100.0%	0.0%	27.3%	54.5%	18.2%	0.0%	100.0%
	40歳以上45歳未満	度数	7	29	33	20	6	95	2	41	32	15	5	95
		行%	7.4%	30.5%	34.7%	21.1%	6.3%	100.0%	2.1%	43.2%	33.7%	15.8%	5.3%	100.0%
	45歳以上50歳未満	度数	6	43	54	25	11	139	7	43	58	24	7	139
		行%	4.3%	30.9%	38.8%	18.0%	7.9%	100.0%	5.0%	30.9%	41.7%	17.3%	5.0%	100.0%
	50歳以上55歳未満	度数	1	19	32	9	0	61	0	25	27	9	0	61
		行%	1.6%	31.1%	52.5%	14.8%	0.0%	100.0%	0.0%	41.0%	44.3%	14.8%	0.0%	100.0%
	55歳以上60歳未満	度数	3	5	7	4	0	19	4	5	7	3	0	19
		行%	15.8%	26.3%	36.8%	21.1%	0.0%	100.0%	21.1%	26.3%	36.8%	15.8%	0.0%	100.0%
60歳以上	度数	0	0	0	1	0	1	0	0	1	0	0	1	
	行%	0.0%	0.0%	0.0%	100.0%	0.0%	100.0%	0.0%	100.0%	0.0%	0.0%	0.0%	100.0%	
合計	度数	18	96	134	61	17	326	13	117	131	53	12	326	
	行%	5.5%	29.4%	41.1%	18.7%	5.2%	100.0%	4.0%	35.9%	40.2%	16.3%	3.7%	100.0%	
性別	男性	度数	9	58	89	44	15	215	8	74	79	44	10	215
		行%	4.2%	27.0%	41.4%	20.5%	7.0%	100.0%	3.7%	34.4%	36.7%	20.5%	4.7%	100.0%
	女性	度数	9	37	45	17	2	110	5	43	51	9	2	110
		行%	8.2%	33.6%	40.9%	15.5%	1.8%	100.0%	4.5%	39.1%	46.4%	8.2%	1.8%	100.0%
合計	度数	18	95	134	61	17	325	13	117	130	53	12	325	
	行%	5.5%	29.2%	41.2%	18.8%	5.2%	100.0%	4.0%	36.0%	40.0%	16.3%	3.7%	100.0%	
最終学歴	中学校	度数	0	0	1	0	0	1	0	0	0	1	1	
		行%	0.0%	0.0%	100.0%	0.0%	0.0%	100.0%	0.0%	0.0%	0.0%	100.0%	100.0%	
	高等学校	度数	1	9	16	13	3	42	1	11	20	9	1	42
		行%	2.4%	21.4%	38.1%	31.0%	7.1%	100.0%	2.4%	26.2%	47.6%	21.4%	2.4%	100.0%
	短大高専専門	度数	6	25	25	16	5	77	2	30	30	9	6	77
		行%	7.8%	32.5%	32.5%	20.8%	6.5%	100.0%	2.6%	39.0%	39.0%	11.7%	7.8%	100.0%
	大学大学院	度数	11	62	92	32	9	206	10	76	81	35	4	206
	行%	5.3%	30.1%	44.7%	15.5%	4.4%	100.0%	4.9%	36.9%	39.3%	17.0%	1.9%	100.0%	
合計	度数	18	96	134	61	17	326	13	117	131	53	12	326	
	行%	5.5%	29.4%	41.1%	18.7%	5.2%	100.0%	4.0%	35.9%	40.2%	16.3%	3.7%	100.0%	
婚姻上の地位	未婚	度数	1	8	9	9	3	30	0	13	9	6	2	30
		行%	3.3%	26.7%	30.0%	30.0%	10.0%	100.0%	0.0%	43.3%	30.0%	20.0%	6.7%	100.0%
	既婚	度数	17	87	125	50	14	293	13	104	121	45	10	293
		行%	5.8%	29.7%	42.7%	17.1%	4.8%	100.0%	4.4%	35.5%	41.3%	15.4%	3.4%	100.0%
合計	度数	18	95	134	59	17	323	13	117	130	51	12	323	
	行%	5.6%	29.4%	41.5%	18.3%	5.3%	100.0%	4.0%	36.2%	40.2%	15.8%	3.7%	100.0%	
居住地	東京	度数	7	57	86	43	11	204	7	78	76	34	9	204
		行%	3.4%	27.9%	42.2%	21.1%	5.4%	100.0%	3.4%	38.2%	37.3%	16.7%	4.4%	100.0%
	大阪	度数	11	38	48	16	6	119	6	39	54	17	3	119
		行%	9.2%	31.9%	40.3%	13.4%	5.0%	100.0%	5.0%	32.8%	45.4%	14.3%	2.5%	100.0%
合計	度数	18	95	134	59	17	323	13	117	130	51	12	323	
	行%	5.6%	29.4%	41.5%	18.3%	5.3%	100.0%	4.0%	36.2%	40.2%	15.8%	3.7%	100.0%	

		勤め先の定年までの働き方							
		ほぼ全員が定年まで雇用	半数以上まで雇用	2、3割まで雇用	役員者などごく一部が定年まで雇用	その他	わからない	合計	
年齢	40歳未満	度数	4	1	0	0	0	6	11
		行%	36.4%	9.1%	0.0%	0.0%	0.0%	54.5%	100.0%
	40歳以上45歳未満	度数	42	8	2	5	5	33	95
		行%	44.2%	8.4%	2.1%	5.3%	5.3%	34.7%	100.0%
	45歳以上50歳未満	度数	65	22	12	8	4	28	139
		行%	46.8%	15.8%	8.6%	5.8%	2.9%	20.1%	100.0%
	50歳以上55歳未満	度数	30	10	3	4	2	12	61
		行%	49.2%	16.4%	4.9%	6.6%	3.3%	19.7%	100.0%
	55歳以上60歳未満	度数	12	1	0	2	3	2	20
		行%	60.0%	5.0%	0.0%	10.0%	15.0%	10.0%	100.0%
60歳以上	度数	1	0	0	0	0	0	1	
	行%	100.0%	0.0%	0.0%	0.0%	0.0%	0.0%	100.0%	
合計	度数	154	42	17	19	14	81	327	
	行%	47.1%	12.8%	5.2%	5.8%	4.3%	24.8%	100.0%	
性別	男性	度数	107	36	16	17	7	32	215
		行%	49.8%	16.7%	7.4%	7.9%	3.3%	14.9%	100.0%
	女性	度数	47	5	1	2	7	49	111
		行%	42.3%	4.5%	0.9%	1.8%	6.3%	44.1%	100.0%
合計	度数	154	41	17	19	14	81	326	
	行%	47.2%	12.6%	5.2%	5.8%	4.3%	24.8%	100.0%	
最終学歴	中学校	度数	0	0	1	0	0	0	1
		行%	0.0%	0.0%	100.0%	0.0%	0.0%	0.0%	100.0%
	高等学校	度数	18	4	2	1	3	14	42
		行%	42.9%	9.5%	4.8%	2.4%	7.1%	33.3%	100.0%
	短大高専専門	度数	35	3	2	6	1	32	79
		行%	44.3%	3.8%	2.5%	7.6%	1.3%	40.5%	100.0%
	大学大学院	度数	101	35	12	12	10	35	205
	行%	49.3%	17.1%	5.9%	5.9%	4.9%	17.1%	100.0%	
合計	度数	154	42	17	19	14	81	327	
	行%	47.1%	12.8%	5.2%	5.8%	4.3%	24.8%	100.0%	
婚姻上の地位	未婚	度数	16	3	0	1	2	9	31
		行%	51.6%	9.7%	0.0%	3.2%	6.5%	29.0%	100.0%
	既婚	度数	137	38	17	18	12	71	293
		行%	46.8%	13.0%	5.8%	6.1%	4.1%	24.2%	100.0%
合計	度数	153	41	17	19	14	80	324	
	行%	47.2%	12.7%	5.2%	5.9%	4.3%	24.7%	100.0%	
居住地	東京	度数	90	25	11	14	8	56	204
		行%	44.1%	12.3%	5.4%	6.9%	3.9%	27.5%	100.0%
	大阪	度数	63	16	6	5	6	24	120
		行%	52.5%	13.3%	5.0%	4.2%	5.0%	20.0%	100.0%
合計	度数	153	41	17	19	14	80	324	
	行%	47.2%	12.7%	5.2%	5.9%	4.3%	24.7%	100.0%	

(本問37付、配問36付)

		他の勤め先以外に移るときはどのようにするか					
		勤め先が関連会社や取引先を紹介	勤め先紹介の会社を通じて	自分で次の仕事を探す	その他	わからない	
年齢	40歳未満	度数	0	0	2	0	0
		行%	0.0%	0.0%	100.0%	0.0%	0.0%
	40歳以上45歳未満	度数	4	1	7	0	3
		行%	26.7%	6.7%	46.7%	0.0%	20.0%
	45歳以上50歳未満	度数	13	5	30	0	1
		行%	31.0%	11.9%	71.4%	0.0%	2.4%
	50歳以上55歳未満	度数	9	0	9	0	1
		行%	52.9%	0.0%	52.9%	0.0%	5.9%
	55歳以上60歳未満	度数	1	0	2	0	0
		行%	33.3%	0.0%	66.7%	0.0%	0.0%
	60歳以上	度数	0	0	0	0	0
		行%	0.0%	0.0%	0.0%	0.0%	0.0%
	合計	度数	27	6	50	0	5
		行%	34.2%	7.6%	63.3%	0.0%	6.3%
性別	男性	度数	24	6	42	0	5
		行%	34.8%	8.7%	60.9%	0.0%	7.2%
	女性	度数	2	0	8	0	0
		行%	22.2%	0.0%	88.9%	0.0%	0.0%
	合計	度数	26	6	50	0	5
		行%	33.3%	7.7%	64.1%	0.0%	6.4%
最終学歴	中学校	度数	1	0	1	0	0
		行%	100.0%	0.0%	100.0%	0.0%	0.0%
	高等学校	度数	1	0	6	0	0
		行%	14.3%	0.0%	85.7%	0.0%	0.0%
	短大高等専門学校	度数	1	0	11	0	1
		行%	8.3%	0.0%	91.7%	0.0%	8.3%
	大学大学院	度数	24	6	32	0	4
	行%	40.7%	10.2%	54.2%	0.0%	6.8%	
	合計	度数	27	6	50	0	5
		行%	34.2%	7.6%	63.3%	0.0%	6.3%
婚姻上の地位	未婚	度数	0	0	3	0	1
		行%	0.0%	0.0%	75.0%	0.0%	25.0%
	既婚	度数	26	6	47	0	4
		行%	35.1%	8.1%	63.5%	0.0%	5.4%
	合計	度数	26	6	50	0	5
		行%	33.3%	7.7%	64.1%	0.0%	6.4%
居住地	東京	度数	20	4	33	0	2
		行%	39.2%	7.8%	64.7%	0.0%	3.9%
	大阪	度数	6	2	17	0	3
		行%	22.2%	7.4%	63.0%	0.0%	11.1%
	合計	度数	26	6	50	0	5
		行%	33.3%	7.7%	64.1%	0.0%	6.4%

(本問37付、配問36付)

		転職後の職位の変化						転職後の賃金の変化								
		上がる	同じくらい	下がる	ケースバイケース	わからない	その他	合計	上がる	同じくらい	下がる	ケースバイケース	わからない	その他	合計	
年齢	40歳未満	度数	0	0	0	1	0	0	1	0	0	0	1	0	0	1
		行%	0.0%	0.0%	0.0%	100.0%	0.0%	0.0%	100.0%	0.0%	0.0%	0.0%	100.0%	0.0%	0.0%	100.0%
	40歳以上45歳未満	度数	2	0	1	6	4	0	13	0	2	4	5	4	0	15
		行%	15.4%	0.0%	7.7%	46.2%	30.8%	0.0%	100.0%	0.0%	13.3%	26.7%	33.3%	26.7%	0.0%	100.0%
	45歳以上50歳未満	度数	0	8	13	7	14	0	42	0	4	21	7	10	0	42
		行%	0.0%	19.0%	31.0%	16.7%	33.3%	0.0%	100.0%	0.0%	9.5%	50.0%	16.7%	23.8%	0.0%	100.0%
	50歳以上55歳未満	度数	2	4	2	5	4	0	17	1	1	6	4	4	0	16
		行%	11.8%	23.5%	11.8%	29.4%	23.5%	0.0%	100.0%	6.3%	6.3%	37.5%	25.0%	25.0%	0.0%	100.0%
	55歳以上60歳未満	度数	0	0	1	1	1	0	3	0	0	2	0	1	0	3
		行%	0.0%	0.0%	3.3%	3.3%	3.3%	0.0%	100.0%	0.0%	0.0%	66.7%	0.0%	33.3%	0.0%	100.0%
	60歳以上	度数	0	0	0	0	0	0	0	0	0	0	0	0	0	0
		行%	0.0%	0.0%	0.0%	0.0%	0.0%	0.0%	0.0%	0.0%	0.0%	0.0%	0.0%	0.0%	0.0%	0.0%
	合計	度数	4	12	17	20	23	0	76	1	7	33	17	19	0	77
		行%	5.3%	15.8%	22.4%	26.3%	30.3%	0.0%	100.0%	1.3%	9.1%	42.9%	22.1%	24.7%	0.0%	100.0%
性別	男性	度数	4	10	16	18	19	0	67	1	5	31	14	17	0	68
		行%	6.0%	14.9%	23.9%	26.9%	28.4%	0.0%	100.0%	1.5%	7.4%	45.6%	20.6%	25.0%	0.0%	100.0%
	女性	度数	0	1	1	2	4	0	8	0	1	2	3	2	0	8
		行%	0.0%	12.5%	12.5%	25.0%	50.0%	0.0%	100.0%	0.0%	12.5%	25.0%	37.5%	25.0%	0.0%	100.0%
	合計	度数	4	11	17	20	23	0	75	1	6	33	17	19	0	76
		行%	5.3%	14.7%	22.7%	26.7%	30.7%	0.0%	100.0%	1.3%	7.9%	43.4%	22.4%	25.0%	0.0%	100.0%
最終学歴	中学校	度数	0	0	0	0	1	0	1	0	0	0	0	1	0	1
		行%	0.0%	0.0%	0.0%	0.0%	100.0%	0.0%	100.0%	0.0%	0.0%	0.0%	0.0%	100.0%	0.0%	100.0%
	高等学校	度数	0	0	2	2	3	0	7	0	0	2	3	2	0	7
		行%	0.0%	0.0%	28.6%	28.6%	42.9%	0.0%	100.0%	0.0%	0.0%	28.6%	42.9%	28.6%	0.0%	100.0%
	短大高等専門学校	度数	0	0	5	2	3	0	10	0	0	5	3	3	0	11
		行%	0.0%	0.0%	50.0%	20.0%	30.0%	0.0%	100.0%	0.0%	0.0%	45.5%	27.3%	27.3%	0.0%	100.0%
	大学大学院	度数	4	12	10	16	16	0	58	1	7	26	11	13	0	58
	行%	6.9%	20.7%	17.2%	27.6%	27.6%	0.0%	100.0%	1.7%	12.1%	44.8%	19.0%	22.4%	0.0%	100.0%	
	合計	度数	4	12	17	20	23	0	76	1	7	33	17	19	0	77
		行%	5.3%	15.8%	22.4%	26.3%	30.3%	0.0%	100.0%	1.3%	9.1%	42.9%	22.1%	24.7%	0.0%	100.0%
婚姻上の地位	未婚	度数	0	0	1	1	2	0	4	0	0	1	1	2	0	4
		行%	0.0%	0.0%	25.0%	25.0%	50.0%	0.0%	100.0%	0.0%	0.0%	25.0%	25.0%	50.0%	0.0%	100.0%
	既婚	度数	4	11	16	19	21	0	71	1	6	32	16	17	0	72
		行%	5.6%	15.5%	22.5%	26.8%	29.6%	0.0%	100.0%	1.4%	8.3%	44.4%	22.2%	23.6%	0.0%	100.0%
	合計	度数	4	11	17	20	23	0	75	1	6	33	17	19	0	76
		行%	5.3%	14.7%	22.7%	26.7%	30.7%	0.0%	100.0%	1.3%	7.9%	43.4%	22.4%	25.0%	0.0%	100.0%
居住地	東京	度数	2	10	9	12	16	0	49	1	4	22	11	12	0	50
		行%	4.1%	20.4%	18.4%	24.5%	32.7%	0.0%	100.0%	2.0%	8.0%	44.0%	22.0%	24.0%	0.0%	100.0%
	大阪	度数	2	1	8	8	7	0	26	0	2	11	6	7	0	26
		行%	7.7%	3.8%	30.8%	30.8%	26.9%	0.0%	100.0%	0.0%	7.7%	42.3%	23.1%	26.9%	0.0%	100.0%
	合計	度数	4	11	17	20	23	0	75	1	6	33	17	19	0	76
		行%	5.3%	14.7%	22.7%	26.7%	30.7%	0.0%	100.0%	1.3%	7.9%	43.4%	22.4%	25.0%	0.0%	100.0%

(本問38、配問37)

		勤め先の定年前後の雇用の仕組み					
		定年に達したら全 員が辞める	条件を満たした人 が勤め続ける	希望者全員が勤め 続ける	定年がなく全員が 勤め続ける	わからない	合計
年齢	40歳未満	度数 4	3	0	1	3	11
		行% 36.4%	27.3%	0.0%	9.1%	27.3%	100.0%
	40歳以上45歳未満	度数 27	29	3	7	30	96
		行% 28.1%	30.2%	3.1%	7.3%	31.3%	100.0%
	45歳以上50歳未満	度数 50	47	9	7	26	139
		行% 36.0%	33.8%	6.5%	5.0%	18.7%	100.0%
	50歳以上55歳未満	度数 14	24	6	8	9	61
		行% 23.0%	39.3%	9.8%	13.1%	14.8%	100.0%
	55歳以上60歳未満	度数 6	7	2	3	2	20
		行% 30.0%	35.0%	10.0%	15.0%	10.0%	100.0%
60歳以上	度数 0	0	0	0	1	1	
	行% 0.0%	0.0%	0.0%	0.0%	100.0%	100.0%	
合計	度数 101	110	20	26	71	328	
	行% 30.8%	33.5%	6.1%	7.9%	21.6%	100.0%	
性別	男性	度数 75	86	15	16	22	214
		行% 35.0%	40.2%	7.0%	7.5%	10.3%	100.0%
	女性	度数 26	23	5	10	49	113
		行% 23.0%	20.4%	4.4%	8.8%	43.4%	100.0%
合計	度数 101	109	20	26	71	327	
	行% 30.9%	33.3%	6.1%	8.0%	21.7%	100.0%	
最終学歴	中学校	度数 0	1	0	0	0	1
		行% 0.0%	100.0%	0.0%	0.0%	0.0%	100.0%
	高等学校	度数 12	11	2	5	12	42
		行% 28.6%	26.2%	4.8%	11.9%	28.6%	100.0%
	短大高専専門	度数 29	17	3	2	29	80
		行% 36.3%	21.3%	3.8%	2.5%	36.3%	100.0%
	大学大学院	度数 60	81	15	19	30	205
	行% 29.3%	39.5%	7.3%	9.3%	14.6%	100.0%	
合計	度数 101	110	20	26	71	328	
	行% 30.8%	33.5%	6.1%	7.9%	21.6%	100.0%	
婚姻上の地位	未婚	度数 12	7	1	2	9	31
		行% 38.7%	22.6%	3.2%	6.5%	29.0%	100.0%
	既婚	度数 89	102	19	23	62	295
		行% 30.2%	34.6%	6.4%	7.8%	21.0%	100.0%
	合計	度数 101	109	20	25	71	326
	行% 31.0%	33.4%	6.1%	7.7%	21.8%	100.0%	
居住地	東京	度数 63	69	11	12	51	206
		行% 30.6%	33.5%	5.3%	5.8%	24.8%	100.0%
	大阪	度数 38	40	9	13	20	120
		行% 31.7%	33.3%	7.5%	10.8%	16.7%	100.0%
合計	度数 101	109	20	25	71	326	
	行% 31.0%	33.4%	6.1%	7.7%	21.8%	100.0%	

(本問39、配問38)

		勤務延長・再雇用制度の有無				
		仕組 みがある 適用	仕組 みはある が適	仕組 みが ない	わ か ら な い	合計
年齢	40歳未満	度数 2	0	3	6	11
		行% 18.2%	0.0%	27.3%	54.5%	100.0%
	40歳以上45歳未満	度数 28	6	33	29	96
		行% 29.2%	6.3%	34.4%	30.2%	100.0%
	45歳以上50歳未満	度数 53	10	51	25	139
		行% 38.1%	7.2%	36.7%	18.0%	100.0%
	50歳以上55歳未満	度数 27	3	24	7	61
		行% 44.3%	4.9%	39.3%	11.5%	100.0%
	55歳以上60歳未満	度数 7	1	8	4	20
		行% 35.0%	5.0%	40.0%	20.0%	100.0%
60歳以上	度数 0	0	0	1	1	
	行% 0.0%	0.0%	0.0%	100.0%	100.0%	
合計	度数 117	20	119	72	328	
	行% 35.7%	6.1%	36.3%	22.0%	100.0%	
性別	男性	度数 91	15	87	21	214
		行% 42.5%	7.0%	40.7%	9.8%	100.0%
	女性	度数 25	5	32	51	113
		行% 22.1%	4.4%	28.3%	45.1%	100.0%
合計	度数 116	20	119	72	327	
	行% 35.5%	6.1%	36.4%	22.0%	100.0%	
最終学歴	中学校	度数 1	0	0	0	1
		行% 100.0%	0.0%	0.0%	0.0%	100.0%
	高等学校	度数 13	2	15	12	42
		行% 31.0%	4.8%	35.7%	28.6%	100.0%
	短大高専専門	度数 20	3	26	31	80
		行% 25.0%	3.8%	32.5%	38.8%	100.0%
	大学大学院	度数 83	15	78	29	205
	行% 40.5%	7.3%	38.0%	14.1%	100.0%	
合計	度数 117	20	119	72	328	
	行% 35.7%	6.1%	36.3%	22.0%	100.0%	
婚姻上の地位	未婚	度数 8	0	14	9	31
		行% 25.8%	0.0%	45.2%	29.0%	100.0%
	既婚	度数 108	20	104	63	295
		行% 36.6%	6.8%	35.3%	21.4%	100.0%
合計	度数 116	20	118	72	326	
	行% 35.6%	6.1%	36.2%	22.1%	100.0%	
居住地	東京	度数 76	13	69	48	206
		行% 36.9%	6.3%	33.5%	23.3%	100.0%
	大阪	度数 40	7	49	24	120
		行% 33.3%	5.8%	40.8%	20.0%	100.0%
合計	度数 116	20	118	72	326	
	行% 35.6%	6.1%	36.2%	22.1%	100.0%	

(本問40、配問39)

		今後の職業生活の希望										
		現在の勤め先の経営に 携わりたい	今の勤め先で管理職と して	経験、専門等を活かし て今の勤め先で	今の勤め先で定年まで 勤め上げたい	今経験等を活かせるなら ないにこだわら	独立開業	いとこがあれは どこでも転職	特に希望はなく成り 行きに任せる	その他	合計	
年齢	40歳未満	度数	0	0	1	0	3	0	5	2	0	11
		行%	0.0%	0.0%	9.1%	0.0%	27.3%	0.0%	45.5%	18.2%	0.0%	100.0%
	40歳以上45歳未満	度数	1	3	23	8	27	5	9	19	2	97
		行%	1.0%	3.1%	23.7%	8.2%	27.8%	5.2%	9.3%	19.6%	2.1%	100.0%
	45歳以上50歳未満	度数	6	18	22	17	22	10	20	21	3	139
		行%	4.3%	12.9%	15.8%	12.2%	15.8%	7.2%	14.4%	15.1%	2.2%	100.0%
	50歳以上55歳未満	度数	2	4	5	13	13	2	6	15	1	61
		行%	3.3%	6.6%	8.2%	21.3%	21.3%	3.3%	9.8%	24.6%	1.6%	100.0%
	55歳以上60歳未満	度数	2	1	0	2	4	0	2	5	4	20
		行%	10.0%	5.0%	0.0%	10.0%	20.0%	0.0%	10.0%	25.0%	20.0%	100.0%
	60歳以上	度数	0	1	0	0	0	0	0	0	0	1
		行%	0.0%	100.0%	0.0%	0.0%	0.0%	0.0%	0.0%	0.0%	0.0%	100.0%
合計	度数	11	27	51	40	69	17	42	62	10	329	
	行%	3.3%	8.2%	15.5%	12.2%	21.0%	5.2%	12.8%	18.8%	3.0%	100.0%	
性別	男性	度数	9	27	39	29	48	13	18	25	6	214
	行%	4.2%	12.6%	18.2%	13.6%	22.4%	6.1%	8.4%	11.7%	2.8%	100.0%	
	女性	度数	2	0	12	11	21	3	24	37	4	114
最終学歴	中学校	度数	0	0	0	0	0	1	0	0	1	
	行%	0.0%	0.0%	0.0%	0.0%	0.0%	0.0%	100.0%	0.0%	0.0%	100.0%	
	高等学校	度数	1	2	5	5	6	1	12	9	1	42
婚姻上の地位	未婚	度数	0	0	5	6	10	1	3	5	1	31
	行%	0.0%	0.0%	16.1%	19.4%	32.3%	3.2%	9.7%	16.1%	3.2%	100.0%	
	既婚	度数	11	27	46	34	58	15	39	57	9	296
居住地	東京	度数	6	18	31	28	44	11	27	37	5	207
	行%	2.9%	8.7%	15.0%	13.5%	21.3%	5.3%	13.0%	17.9%	2.4%	100.0%	
	大阪	度数	5	9	20	12	24	5	15	25	5	120
合計	度数	11	27	51	40	68	16	42	62	10	327	
	行%	3.4%	8.3%	15.6%	12.2%	20.8%	4.9%	12.8%	19.0%	3.1%	100.0%	

(本問41、配問40)

		年齢に関係なくVSある年齢で引退						フルタイムVS短時間						
		Aに近い	どちらかといえ ばA	どちらともい えない	どちらかといえ ばB	Bに近い	合計	Aに近い	どちらかといえ ばA	どちらともい えない	どちらかといえ ばB	Bに近い	合計	
年齢	40歳未満	度数	1	7	7	8	7	30	0	2	5	14	9	30
		行%	3.3%	23.3%	23.3%	26.7%	23.3%	100.0%	0.0%	6.7%	16.7%	46.7%	30.0%	100.0%
	40歳以上45歳未満	度数	11	36	25	27	27	126	6	9	35	39	36	125
		行%	8.7%	28.6%	19.8%	21.4%	21.4%	100.0%	4.8%	7.2%	28.0%	31.2%	28.8%	100.0%
	45歳以上50歳未満	度数	20	52	21	26	45	164	9	22	44	34	55	164
		行%	12.2%	31.7%	12.8%	15.9%	27.4%	100.0%	5.5%	13.4%	26.8%	20.7%	33.5%	100.0%
	50歳以上55歳未満	度数	6	18	16	13	19	72	5	9	16	23	19	72
		行%	8.3%	25.0%	22.2%	18.1%	26.4%	100.0%	6.9%	12.5%	22.2%	31.9%	26.4%	100.0%
	55歳以上60歳未満	度数	5	7	3	1	7	23	4	2	5	3	9	23
		行%	21.7%	30.4%	13.0%	4.3%	30.4%	100.0%	17.4%	8.7%	21.7%	13.0%	39.1%	100.0%
	60歳以上	度数	0	1	0	0	0	1	0	0	0	0	1	1
		行%	0.0%	100.0%	0.0%	0.0%	0.0%	100.0%	0.0%	0.0%	0.0%	0.0%	100.0%	100.0%
合計	度数	43	121	72	75	105	416	24	44	105	113	129	415	
	行%	10.3%	29.1%	17.3%	18.0%	25.2%	100.0%	5.8%	10.6%	25.3%	27.2%	31.1%	100.0%	
性別	男性	度数	27	75	27	38	53	220	16	33	63	63	44	219
	行%	12.3%	34.1%	12.3%	17.3%	24.1%	100.0%	7.3%	15.1%	28.8%	28.8%	20.1%	100.0%	
	女性	度数	16	46	45	37	53	197	8	11	42	50	86	197
最終学歴	中学校	度数	1	0	0	0	0	1	1	0	0	0	1	
	行%	100.0%	0.0%	0.0%	0.0%	0.0%	100.0%	100.0%	0.0%	0.0%	0.0%	0.0%	100.0%	
	高等学校	度数	5	16	12	15	23	71	4	5	21	16	25	71
婚姻上の地位	未婚	度数	7	22.5%	16.9%	21.1%	32.4%	100.0%	5.6%	7.0%	29.6%	22.5%	35.2%	100.0%
	既婚	度数	9	32	18	23	34	116	5	8	20	34	49	116
	行%	7.8%	27.6%	15.5%	19.8%	29.3%	100.0%	4.3%	6.9%	17.2%	29.3%	42.2%	100.0%	
居住地	東京	度数	28	74	42	37	49	230	14	31	65	63	56	229
	行%	12.2%	32.2%	18.3%	16.1%	21.3%	100.0%	6.1%	13.5%	28.4%	27.5%	24.5%	100.0%	
	大阪	度数	43	122	72	75	106	418	24	44	106	113	130	417
合計	度数	10.3%	29.2%	17.2%	17.9%	25.4%	100.0%	5.8%	10.6%	25.4%	27.1%	31.2%	100.0%	
	行%	9.9%	29.2%	17.1%	18.1%	25.6%	100.0%	5.6%	10.7%	25.2%	27.1%	31.5%	100.0%	
	東京	度数	25	71	38	48	67	249	11	33	63	58	84	249
合計	度数	16	50	33	27	39	165	12	11	41	54	46	164	
	行%	9.7%	30.3%	20.0%	16.4%	23.6%	100.0%	7.3%	6.7%	25.0%	32.9%	28.0%	100.0%	
	大阪	度数	41	121	71	75	106	414	23	44	104	112	130	413
合計	度数	9.9%	29.2%	17.1%	18.1%	25.6%	100.0%	5.6%	10.7%	25.2%	27.1%	31.5%	100.0%	
	行%	9.9%	29.2%	17.1%	18.1%	25.6%	100.0%	5.6%	10.7%	25.2%	27.1%	31.5%	100.0%	

(本問41、配問40)

		役職管理職VS一般社員						公的年金と無関係VS年金額が多ければ						
		Aに近い	どちらかといえばA	どちらともいえない	どちらかといえばB	Bに近い	合計	Aに近い	どちらかといえばA	どちらともいえない	どちらかといえばB	Bに近い	合計	
年齢	40歳未満	度数	0	0	12	7	11	30	1	6	9	8	6	30
	行%	0.0%	0.0%	40.0%	23.3%	36.7%	100.0%	3.3%	20.0%	30.0%	26.7%	20.0%	100.0%	
	40歳以上45歳未満	度数	10	11	46	26	33	126	10	32	39	17	28	126
	行%	7.9%	8.7%	36.5%	20.6%	26.2%	100.0%	7.9%	25.4%	31.0%	13.5%	22.2%	100.0%	
	45歳以上50歳未満	度数	11	20	65	26	42	164	14	40	44	21	45	164
	行%	6.7%	12.2%	39.6%	15.9%	25.6%	100.0%	8.5%	24.4%	26.8%	12.8%	27.4%	100.0%	
	50歳以上55歳未満	度数	7	9	25	13	18	72	6	14	22	15	15	72
	行%	9.7%	12.5%	34.7%	18.1%	25.0%	100.0%	8.3%	19.4%	30.6%	20.8%	20.8%	100.0%	
	55歳以上60歳未満	度数	4	3	6	2	8	23	6	7	3	1	6	23
	行%	17.4%	13.0%	26.1%	8.7%	34.8%	100.0%	26.1%	30.4%	13.0%	4.3%	26.1%	100.0%	
60歳以上	度数	1	0	0	0	0	1	1	0	0	0	0	1	
行%	100.0%	0.0%	0.0%	0.0%	0.0%	100.0%	100.0%	0.0%	0.0%	0.0%	0.0%	100.0%		
合計	度数	33	43	154	74	112	416	38	99	117	62	100	416	
行%	7.9%	10.3%	37.0%	17.8%	26.9%	100.0%	9.1%	23.8%	28.1%	14.9%	24.0%	100.0%		
性別	男性	度数	29	35	92	34	30	220	28	67	56	27	42	220
	行%	13.2%	15.9%	41.8%	15.5%	13.6%	100.0%	12.7%	30.5%	25.5%	12.3%	19.1%	100.0%	
	女性	度数	4	8	63	40	82	197	10	31	61	36	59	197
	行%	2.0%	4.1%	32.0%	20.3%	41.6%	100.0%	5.1%	15.7%	31.0%	18.3%	29.9%	100.0%	
合計	度数	33	43	155	74	112	417	38	98	117	63	101	417	
行%	7.9%	10.3%	37.2%	17.7%	26.9%	100.0%	9.1%	23.5%	28.1%	15.1%	24.2%	100.0%		
最終学歴	中学校	度数	0	0	0	0	1	1	0	0	1	0	1	
	行%	0.0%	0.0%	0.0%	0.0%	100.0%	100.0%	0.0%	0.0%	100.0%	0.0%	0.0%	100.0%	
	高等学校	度数	0	1	25	14	31	71	5	14	21	14	17	71
	行%	0.0%	1.4%	35.2%	19.7%	43.7%	100.0%	7.0%	19.7%	29.6%	19.7%	23.9%	100.0%	
	短大高等専門	度数	6	11	31	19	49	116	10	23	27	19	37	116
	行%	5.2%	9.5%	26.7%	16.4%	42.2%	100.0%	8.6%	19.8%	23.3%	16.4%	31.9%	100.0%	
	大学大学院	度数	27	31	100	41	31	230	23	62	68	30	47	230
行%	11.7%	13.5%	43.5%	17.8%	13.5%	100.0%	10.0%	27.0%	29.6%	13.0%	20.4%	100.0%		
合計	度数	33	43	156	74	112	418	38	99	117	63	101	418	
行%	7.9%	10.3%	37.3%	17.7%	26.8%	100.0%	9.1%	23.7%	28.0%	15.1%	24.2%	100.0%		
婚姻上の地位	未婚	度数	0	3	12	8	8	31	5	10	2	8	31	
	行%	0.0%	9.7%	38.7%	25.8%	25.8%	100.0%	16.1%	32.3%	6.5%	25.8%	19.4%	100.0%	
	既婚	度数	32	40	141	66	104	383	33	87	114	55	94	383
	行%	8.4%	10.4%	36.8%	17.2%	27.2%	100.0%	8.6%	22.7%	29.8%	14.4%	24.5%	100.0%	
合計	度数	32	43	153	74	112	414	38	97	116	63	100	414	
行%	7.7%	10.4%	37.0%	17.9%	27.1%	100.0%	9.2%	23.4%	28.0%	15.2%	24.2%	100.0%		
居住地	東京	度数	18	29	89	41	72	249	24	61	65	41	58	249
	行%	7.2%	11.6%	35.7%	16.5%	28.9%	100.0%	9.6%	24.5%	26.1%	16.5%	23.3%	100.0%	
	大阪	度数	14	14	64	33	40	165	14	36	51	22	42	165
	行%	8.5%	8.5%	38.8%	20.0%	24.2%	100.0%	8.5%	21.8%	30.9%	13.3%	25.5%	100.0%	
合計	度数	32	43	153	74	112	414	38	97	116	63	100	414	
行%	7.7%	10.4%	37.0%	17.9%	27.1%	100.0%	9.2%	23.4%	28.0%	15.2%	24.2%	100.0%		

(本問41、配問40)

		大企業VS中小企業						毎日VS週のうち何日か						
		Aに近い	どちらかといえばA	どちらともいえない	どちらかといえばB	Bに近い	合計	Aに近い	どちらかといえばA	どちらともいえない	どちらかといえばB	Bに近い	合計	
年齢	40歳未満	度数	0	0	20	3	7	30	0	0	5	9	16	30
	行%	0.0%	0.0%	66.7%	10.0%	23.3%	100.0%	0.0%	0.0%	16.7%	30.0%	53.3%	100.0%	
	40歳以上45歳未満	度数	5	6	73	24	17	125	3	11	31	36	44	125
	行%	4.0%	4.8%	58.4%	19.2%	13.6%	100.0%	2.4%	8.8%	24.8%	28.8%	35.2%	100.0%	
	45歳以上50歳未満	度数	2	9	106	24	23	164	8	25	37	38	56	164
	行%	1.2%	5.5%	64.6%	14.6%	14.0%	100.0%	4.9%	15.2%	22.6%	23.2%	34.1%	100.0%	
	50歳以上55歳未満	度数	1	2	45	14	10	72	1	11	16	24	20	72
	行%	1.4%	2.8%	62.5%	19.4%	13.9%	100.0%	1.4%	15.3%	22.2%	33.3%	27.8%	100.0%	
	55歳以上60歳未満	度数	0	1	13	1	8	23	3	1	3	7	9	23
	行%	0.0%	4.3%	56.5%	4.3%	34.8%	100.0%	13.0%	4.3%	13.0%	30.4%	39.1%	100.0%	
60歳以上	度数	0	0	1	0	0	1	0	0	0	0	1	1	
行%	0.0%	0.0%	100.0%	0.0%	0.0%	100.0%	0.0%	0.0%	0.0%	0.0%	100.0%	100.0%		
合計	度数	8	18	258	66	65	415	15	48	92	114	148	415	
行%	1.9%	4.3%	62.2%	15.9%	15.7%	100.0%	3.6%	11.6%	22.2%	27.5%	35.2%	100.0%		
性別	男性	度数	4	12	138	36	30	220	13	34	58	67	49	220
	行%	1.8%	5.5%	62.7%	16.4%	13.6%	100.0%	5.9%	15.5%	26.4%	30.5%	21.8%	100.0%	
	女性	度数	4	6	120	30	36	196	2	14	34	47	99	196
	行%	2.0%	3.1%	61.2%	15.3%	18.4%	100.0%	1.0%	7.1%	17.3%	24.0%	50.5%	100.0%	
合計	度数	8	18	258	66	66	416	15	48	92	114	147	416	
行%	1.9%	4.3%	62.0%	15.9%	15.9%	100.0%	3.6%	11.5%	22.1%	27.4%	35.3%	100.0%		
最終学歴	中学校	度数	0	0	0	0	1	1	0	0	0	0	1	
	行%	0.0%	0.0%	0.0%	0.0%	100.0%	100.0%	0.0%	0.0%	0.0%	0.0%	0.0%	100.0%	
	高等学校	度数	2	1	44	12	12	71	2	7	12	20	29	70
	行%	2.8%	1.4%	62.0%	16.9%	16.9%	100.0%	2.9%	10.0%	17.1%	28.6%	41.4%	100.0%	
	短大高等専門	度数	1	6	70	14	24	115	4	8	24	27	53	116
	行%	0.9%	5.2%	60.9%	12.2%	20.9%	100.0%	3.4%	6.9%	20.7%	23.3%	45.7%	100.0%	
	大学大学院	度数	5	11	145	40	29	230	9	33	57	67	64	230
行%	2.2%	4.8%	63.0%	17.4%	12.6%	100.0%	3.9%	14.3%	24.8%	29.1%	27.8%	100.0%		
合計	度数	8	18	259	66	66	417	15	48	93	114	147	417	
行%	1.9%	4.3%	62.1%	15.8%	15.8%	100.0%	3.6%	11.5%	22.3%	27.3%	35.3%	100.0%		
婚姻上の地位	未婚	度数	0	2	19	5	5	31	1	5	3	13	9	31
	行%	0.0%	6.5%	61.3%	16.1%	16.1%	100.0%	3.2%	16.1%	9.7%	41.9%	29.0%	100.0%	
	既婚	度数	8	16	237	60	61	382	14	42	87	101	138	382
	行%	2.1%	4.2%	62.0%	15.7%	16.0%	100.0%	3.7%	11.0%	22.8%	26.4%	36.1%	100.0%	
合計	度数	8	18	256	65	66	413	15	47	90	114	147	413	
行%	1.9%	4.4%	62.0%	15.7%	16.0%	100.0%	3.6%	11.4%	21.8%	27.6%	35.6%	100.0%		
居住地	東京	度数	6	13	148	41	40	248	4	30	58	64	92	248
	行%	2.4%	5.2%	59.7%	16.5%	16.1%	100.0%	1.6%	12.1%	23.4%	25.8%	37.1%	100.0%	
	大阪	度数	2	5	108	24	26	165	11	17	32	50	55	165
	行%	1.2%	3.0%	65.5%	14.5%	15.8%	100.0%	6.7%	10.3%	19.4%	30.3%	33.3%	100.0%	
合計	度数	8	18	256	65	66	413	15	47	90	114	147	413	
行%	1.9%	4.4%	62.0%	15.7%	16.0%	100.0%	3.6%	11.4%	21.8%	27.6%	35.6%	100.0%		

(本問41、配問40)

		高度に専門的VS簡単な作業						企業でVS独立・自営						
		Aに近い	どちらかといえばA	どちらともいえない	どちらかといえばB	Bに近い	合計	Aに近い	どちらかといえばA	どちらともいえない	どちらかといえばB	Bに近い	合計	
年齢	40歳未満	度数	0	4	11	6	9	30	1	6	21	0	2	30
		行%	0.0%	13.3%	36.7%	20.0%	30.0%	100.0%	3.3%	20.0%	70.0%	0.0%	6.7%	100.0%
	40歳以上45歳未満	度数	11	23	43	20	29	126	12	36	54	13	11	126
		行%	8.7%	18.3%	34.1%	15.9%	23.0%	100.0%	9.5%	28.6%	42.9%	10.3%	8.7%	100.0%
	45歳以上50歳未満	度数	15	41	62	16	30	164	18	35	77	15	19	164
		行%	9.1%	25.0%	37.8%	9.8%	18.3%	100.0%	11.0%	21.3%	47.0%	9.1%	11.6%	100.0%
	50歳以上55歳未満	度数	6	19	28	10	9	72	12	22	26	5	7	72
		行%	8.3%	26.4%	38.9%	13.9%	12.5%	100.0%	16.7%	30.6%	36.1%	6.9%	9.7%	100.0%
	55歳以上60歳未満	度数	2	3	13	2	3	23	6	3	9	1	4	23
		行%	8.7%	13.0%	56.5%	8.7%	13.0%	100.0%	26.1%	13.0%	39.1%	4.3%	17.4%	100.0%
60歳以上	度数	0	0	1	0	0	1	0	0	1	0	0	1	
	行%	0.0%	0.0%	100.0%	0.0%	0.0%	100.0%	0.0%	0.0%	100.0%	0.0%	0.0%	100.0%	
	合計	度数	34	90	158	54	80	416	49	102	188	34	43	416
		行%	8.2%	21.6%	38.0%	13.0%	19.2%	100.0%	11.8%	24.5%	45.2%	8.2%	10.3%	100.0%
性別	男性	度数	27	71	88	18	16	220	25	66	85	19	25	220
		行%	12.3%	32.3%	40.0%	8.2%	7.3%	100.0%	11.4%	30.0%	38.6%	8.6%	11.4%	100.0%
	女性	度数	7	18	71	37	64	197	24	36	103	16	18	197
	行%	3.6%	9.1%	36.0%	18.8%	32.5%	100.0%	12.2%	18.3%	52.3%	8.1%	9.1%	100.0%	
	合計	度数	34	89	159	55	80	417	49	102	188	35	43	417
		行%	8.2%	21.3%	38.1%	13.2%	19.2%	100.0%	11.8%	24.5%	45.1%	8.4%	10.3%	100.0%
最終学歴	中学校	度数	0	0	0	0	1	1	0	0	1	0	0	1
		行%	0.0%	0.0%	0.0%	0.0%	100.0%	100.0%	0.0%	0.0%	100.0%	0.0%	0.0%	100.0%
	高等学校	度数	1	5	26	14	25	71	11	20	35	3	2	71
		行%	1.4%	7.0%	36.6%	19.7%	35.2%	100.0%	15.5%	28.2%	49.3%	4.2%	2.8%	100.0%
	短大高専専門	度数	6	16	38	20	36	116	13	16	67	8	12	116
		行%	5.2%	13.8%	32.8%	17.2%	31.0%	100.0%	11.2%	13.8%	57.8%	6.9%	10.3%	100.0%
	大学大学院	度数	27	69	95	21	18	230	25	66	86	24	29	230
	行%	11.7%	30.0%	41.3%	9.1%	7.8%	100.0%	10.9%	28.7%	37.4%	10.4%	12.6%	100.0%	
	合計	度数	34	90	159	55	80	418	49	102	189	35	43	418
		行%	8.1%	21.5%	38.0%	13.2%	19.1%	100.0%	11.7%	24.4%	45.2%	8.4%	10.3%	100.0%
婚姻上の地位	未婚	度数	3	4	15	6	3	31	5	10	8	6	2	31
		行%	9.7%	12.9%	48.4%	19.4%	9.7%	100.0%	16.1%	32.3%	25.8%	19.4%	6.5%	100.0%
	既婚	度数	30	85	142	49	77	383	44	91	178	29	41	383
		行%	7.8%	22.2%	37.1%	12.8%	20.1%	100.0%	11.5%	23.8%	46.5%	7.6%	10.7%	100.0%
	合計	度数	33	89	157	55	80	414	49	101	186	35	43	414
	行%	8.0%	21.5%	37.9%	13.3%	19.3%	100.0%	11.8%	24.4%	44.9%	8.5%	10.4%	100.0%	
居住地	東京	度数	21	54	93	27	54	249	27	64	112	20	26	249
		行%	8.4%	21.7%	37.3%	10.8%	21.7%	100.0%	10.8%	25.7%	45.0%	8.0%	10.4%	100.0%
	大阪	度数	12	35	64	28	26	165	22	37	74	15	17	165
		行%	7.3%	21.2%	38.8%	17.0%	15.8%	100.0%	13.3%	22.4%	44.8%	9.1%	10.3%	100.0%
	合計	度数	33	89	157	55	80	414	49	101	186	35	43	414
	行%	8.0%	21.5%	37.9%	13.3%	19.3%	100.0%	11.8%	24.4%	44.9%	8.5%	10.4%	100.0%	

(本問41、配問40)

		生活できる給料VS給料は多いほど						経験を活かせる仕事VS新しい仕事						
		Aに近い	どちらかといえばA	どちらともいえない	どちらかといえばB	Bに近い	合計	Aに近い	どちらかといえばA	どちらともいえない	どちらかといえばB	Bに近い	合計	
年齢	40歳未満	度数	2	4	10	7	7	30	3	8	15	2	2	30
		行%	6.7%	13.3%	33.3%	23.3%	23.3%	100.0%	10.0%	26.7%	50.0%	6.7%	6.7%	100.0%
	40歳以上45歳未満	度数	15	27	33	27	24	126	19	50	42	8	7	126
		行%	11.9%	21.4%	26.2%	21.4%	19.0%	100.0%	15.1%	39.7%	33.3%	6.3%	5.6%	100.0%
	45歳以上50歳未満	度数	12	37	47	29	39	164	24	65	60	11	4	164
		行%	7.3%	22.6%	28.7%	17.7%	23.8%	100.0%	14.6%	39.6%	36.6%	6.7%	2.4%	100.0%
	50歳以上55歳未満	度数	7	12	24	14	15	72	14	23	29	4	2	72
		行%	9.70%	16.70%	33.30%	19.40%	20.80%	100.0%	19.40%	31.90%	40.30%	5.60%	2.80%	100.0%
	55歳以上60歳未満	度数	2	5	10	4	3	24	1	6	13	2	2	24
		行%	8.3%	20.8%	41.7%	16.7%	12.5%	100.0%	4.2%	25.0%	54.2%	8.3%	8.3%	100.0%
60歳以上	度数	0	0	0	0	1	1	1	0	0	0	0	1	
	行%	0.0%	0.0%	0.0%	0.0%	100.0%	100.0%	0.0%	0.0%	0.0%	0.0%	0.0%	100.0%	
	合計	度数	38	85	124	81	89	417	62	152	159	27	17	417
		行%	9.1%	20.4%	29.7%	19.4%	21.3%	100.0%	14.9%	36.5%	38.1%	6.5%	4.1%	100.0%
性別	男性	度数	18	49	56	48	49	220	34	87	74	15	10	220
		行%	8.2%	22.3%	25.5%	21.8%	22.3%	100.0%	15.5%	39.5%	33.6%	6.8%	4.5%	100.0%
	女性	度数	20	36	67	34	41	198	28	65	86	12	7	198
	行%	10.1%	18.2%	33.8%	17.2%	20.7%	100.0%	14.1%	32.8%	43.4%	6.1%	3.5%	100.0%	
	合計	度数	38	85	123	82	90	418	62	152	160	27	17	418
		行%	9.1%	20.3%	29.4%	19.6%	21.5%	100.0%	14.8%	36.5%	38.2%	6.4%	4.1%	100.0%
最終学歴	中学校	度数	1	0	0	0	0	1	1	0	0	0	0	1
		行%	100.0%	0.0%	0.0%	0.0%	0.0%	100.0%	100.0%	0.0%	0.0%	0.0%	0.0%	100.0%
	高等学校	度数	4	21	20	12	14	71	4	31	30	4	2	71
		行%	5.6%	29.6%	28.2%	16.9%	19.7%	100.0%	5.6%	43.7%	42.3%	5.6%	2.8%	100.0%
	短大高専専門	度数	15	17	36	25	24	117	19	35	46	7	9	116
		行%	12.8%	14.5%	30.8%	21.4%	20.5%	100.0%	16.4%	30.2%	39.7%	6.0%	7.8%	100.0%
	大学大学院	度数	18	47	68	45	52	230	38	87	84	16	6	231
	行%	7.8%	20.4%	29.6%	19.6%	22.6%	100.0%	16.5%	37.7%	36.4%	6.9%	2.6%	100.0%	
	合計	度数	38	85	124	82	90	419	62	153	160	27	17	419
		行%	9.1%	20.3%	29.6%	19.6%	21.5%	100.0%	14.8%	36.5%	38.2%	6.4%	4.1%	100.0%
婚姻上の地位	未婚	度数	3	7	7	6	8	31	3	14	9	3	2	31
		行%	9.7%	22.6%	22.6%	19.4%	25.8%	100.0%	9.7%	45.2%	29.0%	9.7%	6.5%	100.0%
	既婚	度数	35	77	116	75	81	384	59	136	150	24	15	384
	行%	9.1%	20.1%	30.2%	19.5%	21.1%	100.0%	15.4%	35.4%	39.1%	6.3%	3.9%	100.0%	
	合計	度数	38	84	123	81	89	415	62	150	159	27	17	415
		行%	9.2%	20.2%	29.6%	19.5%	21.4%	100.0%	14.9%	36.1%	38.3%	6.5%	4.1%	100.0%
居住地	東京	度数	30	44	66	58	51	249	39	94	95	15	7	250
		行%	12.0%	17.7%	26.5%	23.3%	20.5%	100.0%	15.6%	37.6%	38.0%	6.0%	2.8%	100.0%
	大阪	度数	8	40	57	23	38	166	23	56	64	12	10	165
		行%	4.8%	24.1%	34.3%	13.9%	22.9%	100.0%	13.9%	33.9%	38.8%	7.3%	6.1%	100.0%
	合計	度数	38	84	123	81	89	415	62	150	159	27	17	415
	行%	9.2%	20.2%	29.6%	19.5%	21.4%	100.0%	14.9%	36.1%	38.3%	6.5%	4.1%	100.0%	

(本問41、配問40)

		今の職場VS違う職場						
		Aに近い	どちらかといえばA	どちらともいえない	どちらかといえばB	Bに近い	合計	
年齢	40歳未満	度数	1	2	19	3	5	30
		行%	3.3%	6.7%	63.3%	10.0%	16.7%	100.0%
	40歳以上45歳未満	度数	6	10	75	20	14	125
		行%	4.8%	8.0%	60.0%	16.0%	11.2%	100.0%
	45歳以上50歳未満	度数	11	28	86	17	20	162
		行%	6.8%	17.3%	53.1%	10.5%	12.3%	100.0%
	50歳以上55歳未満	度数	7	11	38	6	10	72
		行%	9.7%	15.3%	52.8%	8.3%	13.9%	100.0%
	55歳以上60歳未満	度数	3	3	14	1	2	23
		行%	13.0%	13.0%	60.9%	4.3%	8.7%	100.0%
60歳以上	度数	0	0	1	0	0	1	
	行%	0.0%	0.0%	100.0%	0.0%	0.0%	100.0%	
合計	度数	28	54	233	47	51	413	
	行%	6.8%	13.1%	56.4%	11.4%	12.3%	100.0%	
性別	男性	度数	15	31	114	27	33	220
		行%	6.8%	14.1%	51.8%	12.3%	15.0%	100.0%
	女性	度数	13	23	120	20	18	194
		行%	6.7%	11.9%	61.9%	10.3%	9.3%	100.0%
合計	度数	28	54	234	47	51	414	
	行%	6.8%	13.0%	56.5%	11.4%	12.3%	100.0%	
最終学歴	中学校	度数	0	0	1	0	0	1
		行%	0.0%	0.0%	100.0%	0.0%	0.0%	100.0%
	高等学校	度数	2	13	41	9	5	70
		行%	2.9%	18.6%	58.6%	12.9%	7.1%	100.0%
	短大高等専門学校	度数	9	10	66	13	17	115
		行%	7.8%	8.7%	57.4%	11.3%	14.8%	100.0%
	大学大学院	度数	17	31	127	25	29	229
	行%	7.4%	13.5%	55.5%	10.9%	12.7%	100.0%	
合計	度数	28	54	235	47	51	415	
	行%	6.7%	13.0%	56.6%	11.3%	12.3%	100.0%	
婚姻上の地位	未婚	度数	3	2	19	4	3	31
		行%	9.7%	6.5%	61.3%	12.9%	9.7%	100.0%
	既婚	度数	25	51	214	43	47	380
		行%	6.6%	13.4%	56.3%	11.3%	12.4%	100.0%
合計	度数	28	53	233	47	50	411	
	行%	6.8%	12.9%	56.7%	11.4%	12.2%	100.0%	
居住地	東京	度数	20	34	139	26	30	249
		行%	8.0%	13.7%	55.8%	10.4%	12.0%	100.0%
	大阪	度数	8	19	94	21	20	162
		行%	4.9%	11.7%	58.0%	13.0%	12.3%	100.0%
合計	度数	28	53	233	47	50	411	
	行%	6.8%	12.9%	56.7%	11.4%	12.2%	100.0%	

(本問42、配問41)

		何歳まで働くか							
		もう働きたくない	60歳未満	65歳未満	70歳未満	75歳以上	ずっと働く	合計	
年齢	40歳未満	度数	5	2	6	6	0	11	30
		行%	16.7%	6.7%	20.0%	20.0%	0.0%	36.7%	100.0%
	40歳以上45歳未満	度数	15	14	11	25	24	32	121
		行%	12.4%	11.6%	9.1%	20.7%	19.8%	26.4%	100.0%
	45歳以上50歳未満	度数	23	11	29	28	26	47	164
		行%	14.0%	6.7%	17.7%	17.1%	15.9%	28.7%	100.0%
	50歳以上55歳未満	度数	6	1	16	15	16	17	71
		行%	8.5%	1.4%	22.5%	21.1%	22.5%	23.9%	100.0%
	55歳以上60歳未満	度数	4	0	1	9	3	7	24
		行%	16.7%	0.0%	4.2%	37.5%	12.5%	29.2%	100.0%
60歳以上	度数	0	0	0	0	1	0	1	
	行%	0.0%	0.0%	0.0%	0.0%	100.0%	0.0%	100.0%	
合計	度数	53	28	63	83	70	114	411	
	行%	12.9%	6.8%	15.3%	20.2%	17.0%	27.7%	100.0%	
性別	男性	度数	14	3	32	47	56	66	218
		行%	6.4%	1.4%	14.7%	21.6%	25.7%	30.3%	100.0%
	女性	度数	39	25	32	36	13	48	193
		行%	20.2%	13.0%	16.6%	18.7%	6.7%	24.9%	100.0%
合計	度数	53	28	64	83	69	114	411	
	行%	12.9%	6.8%	15.6%	20.2%	16.8%	27.7%	100.0%	
最終学歴	中学校	度数	0	0	0	0	0	0	0
		行%	0.0%	0.0%	0.0%	0.0%	0.0%	0.0%	0.0%
	高等学校	度数	14	5	10	13	5	22	69
		行%	20.3%	7.2%	14.5%	18.8%	7.2%	31.9%	100.0%
	短大高等専門学校	度数	20	14	18	21	17	23	113
		行%	17.7%	12.4%	15.9%	18.6%	15.0%	20.4%	100.0%
	大学大学院	度数	19	9	36	49	48	69	230
	行%	8.3%	3.9%	15.7%	21.3%	20.9%	30.0%	100.0%	
合計	度数	53	28	64	83	70	114	412	
	行%	12.9%	6.8%	15.5%	20.1%	17.0%	27.7%	100.0%	
婚姻上の地位	未婚	度数	1	1	5	5	5	13	30
		行%	3.3%	3.3%	16.7%	16.7%	16.7%	43.3%	100.0%
	既婚	度数	52	27	59	78	62	100	378
		行%	13.8%	7.1%	15.6%	20.6%	16.4%	26.5%	100.0%
合計	度数	53	28	64	83	67	113	408	
	行%	13.0%	6.9%	15.7%	20.3%	16.4%	27.7%	100.0%	
居住地	東京	度数	28	19	37	55	42	62	243
		行%	11.5%	7.8%	15.2%	22.6%	17.3%	25.5%	100.0%
	大阪	度数	25	9	27	28	25	51	165
		行%	15.2%	5.5%	16.4%	17.0%	15.2%	30.9%	100.0%
合計	度数	53	28	64	83	67	113	408	
	行%	13.0%	6.9%	15.7%	20.3%	16.4%	27.7%	100.0%	

JILPT 調査シリーズ No.13

働き盛り世代の仕事と生活に関する追跡調査

発行年月日 2005年11月30日

編集・発行 独立行政法人 労働政策研究・研修機構

〒177-8502 東京都練馬区上石神井 4-8-23

(編集) 企業と雇用研究担当 TEL : 03-5991-9092

印刷・製本 有限会社 太平印刷

©2005