

第4回勤労生活に関する調査（2004年）

独立行政法人 労働政策研究・研修機構

The Japan Institute for Labour Policy and Training

ま え が き

労働政策研究・研修機構では、勤労生活の実態を把握し、勤労意識の多様な諸側面について明らかにすることを目的として、2004年の8月から9月にかけて「第4回勤労生活に関する調査」を実施し、このほど調査結果を取りまとめた。この調査は、1999年、2000年、2001年と過去に3回実施しており、今回の調査が4回目となる継続調査である。

調査は、定例の基本項目と、各回ごとのスペシャルトピックスにより構成されている。基本項目については、同一の質問項目を同一の調査法により継続して調査しているので、正確な時系列データを得られることが特徴である。また、今回の調査では、厚生労働省職業安定局雇用政策課からの要請も踏まえて、「多様化する働き方」をスペシャルトピックスとした。

本報告書は、この調査結果をとりまとめたものである。関係各方面で広く活用していただければ幸いである。

調査にご協力いただいた皆様には、この場を借りて御礼申し上げたい。

2005年5月

独立行政法人労働政策研究・研修機構
理事長 小 野 旭

目

次

第1章 調査の概要	3
第2章 調査結果	7
1 日本人の仕事観	7
2 多様化する働き方	12
3 仕事満足度	14
4 失業不安	15
5 中意識	16
6 生活満足度	17
7 世の中についての不公平感	18
8 日本型雇用慣行の支持	19
附属統計表 1	20
附属統計表 2	24
附属統計表 3	26
資料	
調査票	43
クロス集計表	59

第1章 調査の概要

第1章 調査の概要

「勤労生活に関する調査」は、勤労生活の実態を把握するため、そのベースラインおよび変化を時系列調査によって明らかにし、その評価を行うとともに、政策立案の基礎データを得ることを目的としている。勤労生活の基本線の把握にあたっては、労働による自己実現を中心に、人々の関心（意識）とその動向に焦点をあてており、勤労観、勤労と他の生活領域との関係、勤労を中核とする制度やルールについての意識など、勤労意識の多様な諸側面からアプローチすることを特徴としている。

この調査は、定例の基本項目と、各回ごとのスペシャルトピックにより構成されている。基本項目については、同一の質問項目を同一の調査法により継続して調査しているため、正確な時系列データを得られることが特徴である。調査は、これまで1999年、2000年、2001年に実施しており、今回は第4回目となる。第4回目調査のスペシャルトピックは、「多様化する働き方」である。

調査の概要は、以下のとおりである。

○調査期間 平成16年8月27日～9月21日

○調査対象 全国20歳以上の男女4,000人

層化二段系統抽出法（①全国の市町村を、都道府県を単位として11地区に分類する、②各地区をさらに市郡規模によって18に分類する、という層化二段系統抽出法により抽出した。各ブロック、市郡規模別の層における20歳以上人口（2003年3月31日現在住民基本台帳値）の大きさにより4,000の標本（調査対象）を比例配分し、層ごとに系統抽出を行った。）

○調査方法 調査員による訪問面接調査

○回答状況 有効回答数2,729人（68.2%）

(参考) 回答者の属性 (第1回調査から第4回調査)

		(%)							
		1999年 (第1回)		2000年 (第2回)		2001年 (第3回)		2004年 (第4回)	
総数		100.0	2,724人	100.0	2,778人	100.0	2,751人	100.0	2,729人
性	男性	46.5		45.1		45.9		47.6	
	女性	53.5		54.9		54.1		52.4	
年齢	20歳代	13.3		13.5		11.0		9.9	
	30歳代	16.3		14.8		16.0		16.8	
	40歳代	20.1		17.6		18.9		17.0	
	50歳代	20.9		20.2		22.1		21.6	
	60歳代	18.3		20.3		19.2		19.6	
	70歳以上	11.2		13.7		12.9		15.1	
	若者 (20~34歳)	20.6		20.6		18.8		17.8	

※就業形態関連項目 (特掲) の回答者構成比 (%)

	1999年 (第1回)	2000年 (第2回)	2001年 (第3回)	2004年 (第4回)
有職者	64.0	60.1	63.4	59.8
雇用者	48.2	45.9	49.0	48.4
正規従業員	32.5	27.8	30.8	27.4
非正規従業員 (注)	13.8	13.6	14.1	16.3

(注) ここでの非正規従業員は、従業上の地位が「非正規従業員」または「派遣社員」と回答した者。

(参考) 第1~第3回の「勤労生活に関する調査」に関する報告書等

今田幸子 2000「働き方の再構築——多様化し混迷する勤労意識のゆくえ」『日本労働研究雑誌』No.479

日本労働研究機構 2003『第1回勤労生活に関する調査(1999年)』資料シリーズ No.139

日本労働研究機構 2003『第2回勤労生活に関する調査(2000年)』資料シリーズ No.140

日本労働研究機構 2003『第3回勤労生活に関する調査(2001年)』資料シリーズ No.141

労働政策研究・研修機構 2004『勤労意識のゆくえ—「勤労生活に関する調査(1999, 2000, 2001年)」—』労働政策研究報告書 No.2

第2章 調査結果

第2章 調査結果

1 日本人の仕事観

まず、働き方についてみると、2004年では「終身雇用」を支持する割合は約8割、「年功賃金」を支持する割合は約7割となっている。1999年から2004年では、日本型雇用慣行の柱である「終身雇用」、「年功賃金」を支持する割合は上昇傾向にある。「終身雇用」では2000年から2001年にかけて低下したが、2004年には再び上昇している。性・年齢別にみると、「終身雇用」では、男性の40歳以上と女性の30歳以上の各年齢階層で支持が増加しており、「年功賃金」では、男女とも30歳以上で支持が増加している。

また、その一方で、「福利厚生 の 給与化」への支持は大幅に増えており、“企業丸抱え”からの脱却を志向する面もみられる。

図表1 日本型雇用慣行

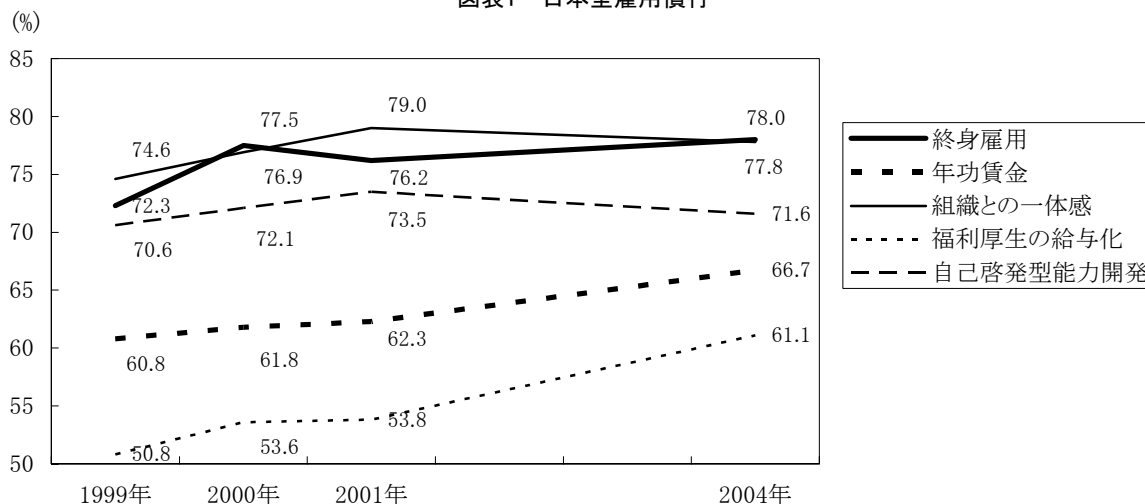

「良いことだと思う」と「どちらかといえば良いことだと思う」の合計

終身雇用：「1つの企業に定年まで勤める日本的な終身雇用」

年功賃金：「勤続年数とともに給与が増えていく日本的な年功賃金」

組織との一体感：「会社や職場への一体感を持つこと」

福利厚生 の 給与化：「社宅や保養所などの福利厚生施設を充実させるより、その分社員の給与として支払うべきだ」

自己啓発型能力開発：「組織や企業にたよらず、自分で能力を磨いて自分で道を切り開いていくべきだ」

図表2 日本型雇用慣行 性・年代別

(1) 終身雇用 (%)				
	1999年	2000年	2001年	2004年
男性20～29歳	64.6	69.2	58.4	64.2
男性30～39歳	66.0	67.1	73.0	64.9
男性40～49歳	70.4	75.4	71.0	78.7
男性50～59歳	70.4	76.9	78.4	81.8
男性60～69歳	76.3	80.1	75.7	80.9
男性70歳以上	79.0	81.7	86.0	84.0
男性計	71.2	75.8	74.7	77.2
女性20～29歳	69.0	76.6	68.7	66.4
女性30～39歳	71.5	75.4	72.3	77.4
女性40～49歳	71.2	78.6	77.3	75.7
女性50～59歳	71.3	77.4	79.4	78.3
女性60～69歳	74.4	80.2	81.1	84.5
女性70歳以上	87.0	86.4	84.1	87.0
女性計	73.3	78.8	77.4	78.8
(2) 年功賃金 (%)				
	1999年	2000年	2001年	2004年
男性20～29歳	51.9	51.3	47.4	51.5
男性30～39歳	50.5	49.7	56.3	59.3
男性40～49歳	54.2	54.6	58.9	66.5
男性50～59歳	61.1	61.6	59.2	68.9
男性60～69歳	62.5	64.2	62.7	67.5
男性70歳以上	73.4	63.5	70.2	70.8
男性計	58.5	58.4	59.8	65.3
女性20～29歳	59.6	56.9	59.6	60.6
女性30～39歳	61.3	63.1	55.4	64.5
女性40～49歳	56.5	60.9	63.4	66.3
女性50～59歳	59.5	61.0	64.0	66.0
女性60～69歳	71.5	71.3	72.2	71.7
女性70歳以上	72.7	77.2	73.9	78.8
女性計	62.8	64.7	64.4	68.0

「良いことだと思う」と「どちらかといえば良いことだと思う」の合計

次に、望ましい仕事のコース（職業キャリア）についてみると、2004年では、1つの企業に長く勤める「一企業キャリア」を望ましいとする割合が42.9%、いくつかの企業を経験する「複数企業キャリア」を望ましいとする割合が26.1%となっている。第1回調査以来一貫して、「一企業キャリア」が「複数企業キャリア」を上回って推移している。

図表3 望ましいキャリア形成

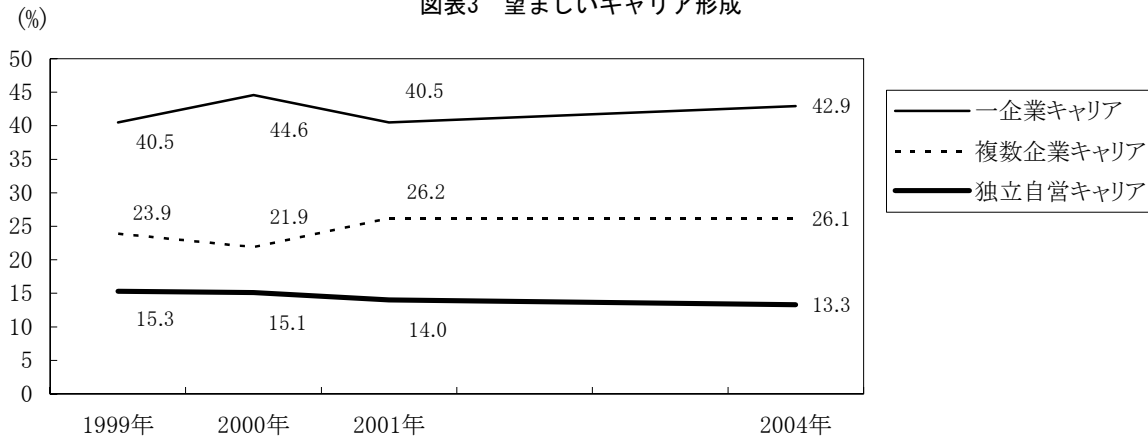

一企業キャリア：「1つの企業に長く勤め、だんだん管理的な地位になっていくコース」＋「1つの企業に長く勤め、ある仕事の専門家になるコース」
 複数企業キャリア：「いくつかの企業を経験して、だんだん管理的な地位になっていくコース」＋「いくつかの企業を経験して、ある仕事の専門家になるコース」
 独立自営キャリア：「最初は雇われて働き、後に独立して仕事をするコース」＋「最初から独立して仕事をするコース」

どのような人が社会的地位や経済的豊かさを得るのがよいかという分配の原理については、2004年では「努力原理(努力した人ほど多く得るのが望ましい)」を支持する割合が86.9%、「実績原理(実績をあげた人ほど多く得るのが望ましい)」が83.8%となっている。第1回調査以来一貫して、「努力原理」を支持する割合が最も高く、「実績原理」がこれに次いでいる。

図表4 分配原理

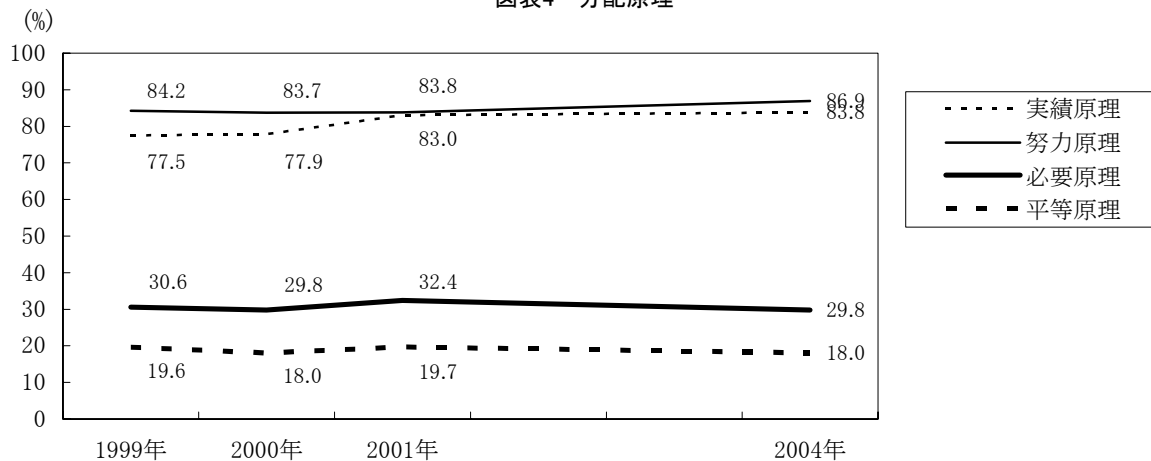

「そう思う」と「どちらかといえばそう思う」の合計

実績原理：「実績をあげた人ほど多く得るのが望ましい」
 努力原理：「努力した人ほど多く得るのが望ましい」
 必要原理：「必要としている人が必要なだけ得るのが望ましい」
 平等原理：「誰でもが同じくらいに得るのが望ましい」

図表5 分配原理 性別

		(%)			
		1999年	2000年	2001年	2004年
実績原理	男性	80.1	82.0	86.5	84.4
	女性	75.2	74.6	80.0	83.2
努力原理	男性	83.9	83.3	84.2	85.7
	女性	84.4	84.0	83.4	88.1

生活意識については、「現状維持志向」がやや増加傾向、「脱物質主義」がやや減少傾向にある。

図表6 生活意識

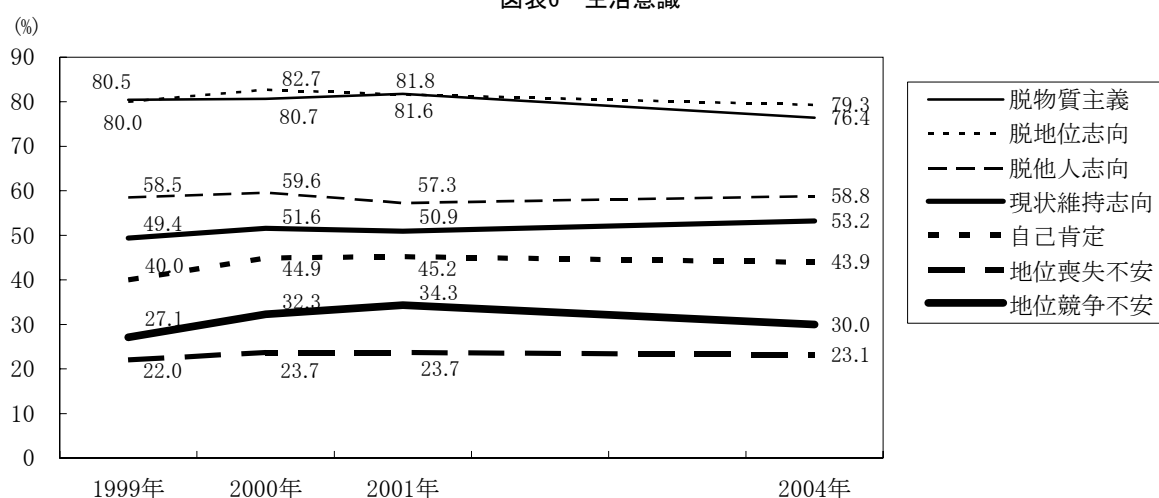

「よくあてはまる」と「ややあてはまる」の合計

- 脱物質主義：「これからは、物質的な豊かさよりも、心の豊かさやゆとりある生活することに重きをおきたいと思う」
- 脱地位志向：「もっと多くの富や地位を求めてがんばるより、自分の納得のいく生活を送りたい」
- 脱他人志向：「他人が自分と異なった考えや生活様式を持っていることが気にならない」
- 現状維持志向：「もっと多くを手にするよりも、これまでに獲得したものを維持することの方が重要である」
- 自己肯定：「自分には、仕事以外で他人に誇れるものがある」
- 地位喪失不安：「うかうかしていると、自分がこれまで獲得したものを失ってしまいそうな不安を感じる」

2004年のスペシャルトピックとして、家庭生活と仕事について望ましいと思う生き方についても質問した。その結果、「男性は仕事優先、女性は家庭優先」とする割合が約4割強と最も高く、「男性は仕事優先、女性は仕事も家庭も」が約2割とこれに次いでいる。全体でも、男女別にみても、約6割が男性は仕事を優先するのが望ましい、と回答している。

これを若者（20～34歳）に限ってみると、「男性は仕事優先、女性は家庭優先」が約4割弱と最も高いが、「男性も女性も、仕事も家庭も」が約2割とこれに次いでいる。

図表7 家庭生活と仕事について望ましい生き方（2004年）

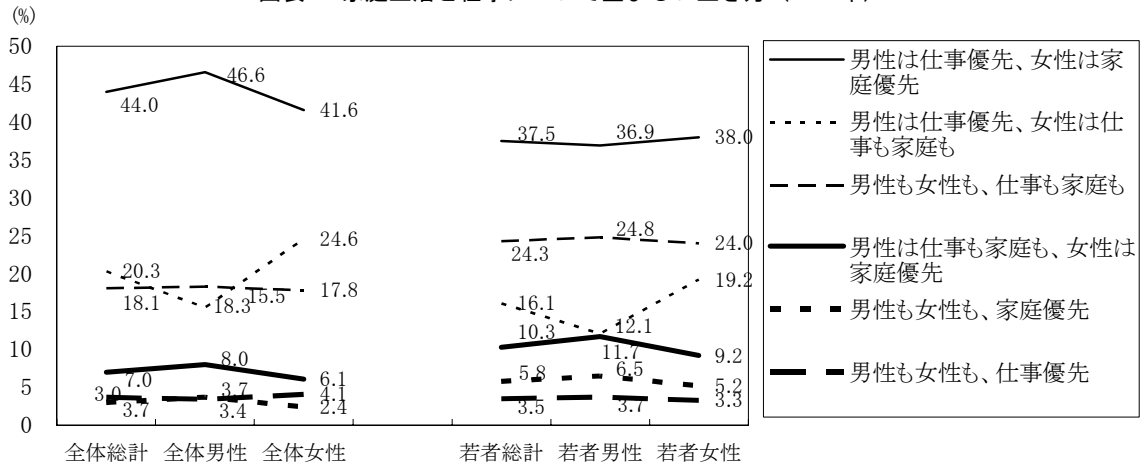

若者とは 20～34歳の者

仕事優先：「家庭のことはしないで仕事に専念」または「家庭のことも手伝うがあくまでも仕事を優先」

家庭優先：「仕事もするが、あくまでも家庭のことを優先」または「仕事はしないで、家庭のことに専念」

仕事も家庭も：「家庭のことはと仕事を両立」

2 多様化する働き方

2004年調査では、就業形態や職業キャリアなど、働き方が多様化することについて、人々がどのようにとらえているかを明らかにするために、スペシャルトピックとして「多様化する働き方」を取り上げた。特に正規従業員、非正規従業員（従業上の地位が「非正規従業員（パートタイマー、アルバイト、臨時雇用者、契約社員・嘱託）」または「派遣社員」と回答した者。以下同じ。）という就業形態別に結果をとらえた。

正社員でない働き方が増加することに対する評価について「雇用が不安定になる」、「低賃金で働く人が増える」といった悪い面を認める割合が8割ある一方で、「自分の都合にあった労働時間で働くことができる」、「組織にしばられないで働くことができる」といった良い面を認める割合も6～7割ある。就業形態別にみると、正規従業員、非正規従業員でそれほど大きな差はないが、悪い面を認める割合は正規従業員でやや高く、良い面を認める割合は非正規従業員でやや高い。

図表8 正社員でない働き方の増加（2004年）

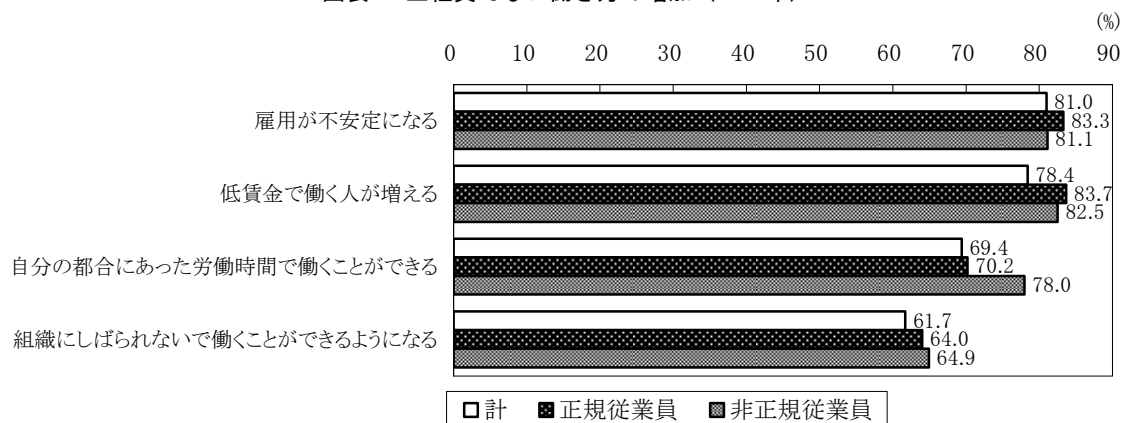

「そう思う」と「どちらかといえばそう思う」の合計
 非正規従業員：「非正規従業員（パート、アルバイト等）」＋「派遣社員」
 「計」には無職、自営の者も含む。

図表9 正社員でない働き方の増加（2004年） 就業形態・性別

		就業形態・性別 (%)			
		雇用が不安定になる	低賃金で働く人が増える	自分の都合にあった労働時間で働くことができる	組織にしばられないで働くことができるようになる
正規従業員	男性	81.3	83.0	67.0	62.3
	女性	87.9	85.2	77.6	68.2
非正規従業員	男性	85.6	85.6	67.6	59.5
	女性	79.6	81.4	81.4	66.8

また、雇用が流動化し、転職・離職する人が多くなることについては、「雇用が不安定になる」、「失業が増加する原因となる」、「個人主義になり、組織の一体感が薄れる」といったデ

メリットを認める割合が高い。一方で、「ライフスタイルにあう働き方を選びやすくなる」といったメリットを認める割合も5割程度ある。

図表10 雇用の流動化（2004年）

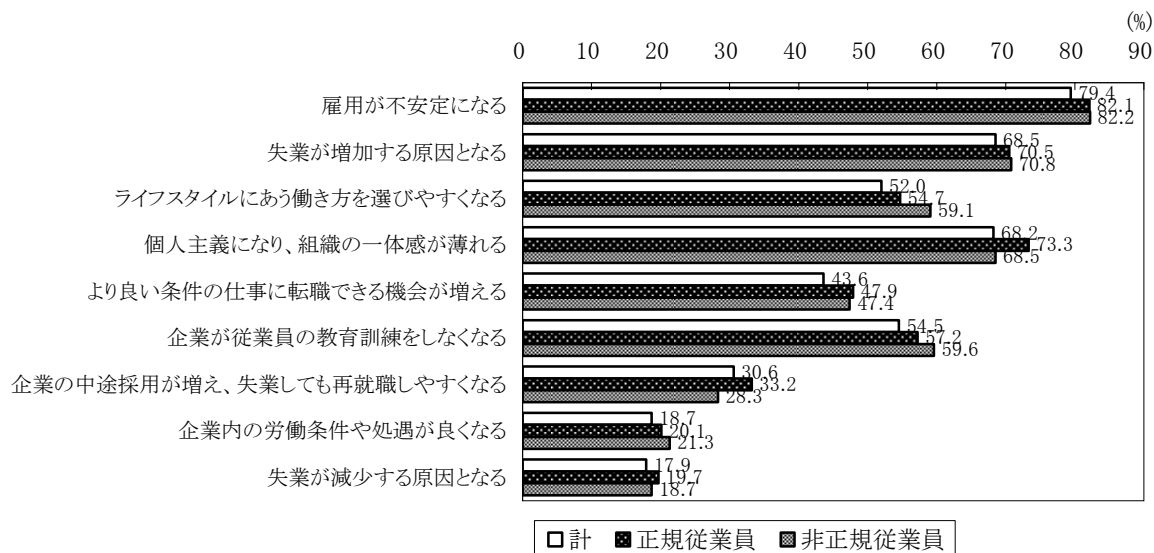

「そう思う」と「どちらかといえばそう思う」の合計
 非正規従業員：「非正規従業員（パート、アルバイト等）」＋「派遣社員」
 「計」には無職、自営の者も含む。

実際に自分が企業で雇われて働く場合に正社員で働きたいかどうかについては、正規従業員のほぼ全員、非正規従業員でも約7割、男性非正規従業員に限ると約9割が「正社員で働きたい」としている。

図表11 正社員での就労希望（2004年）

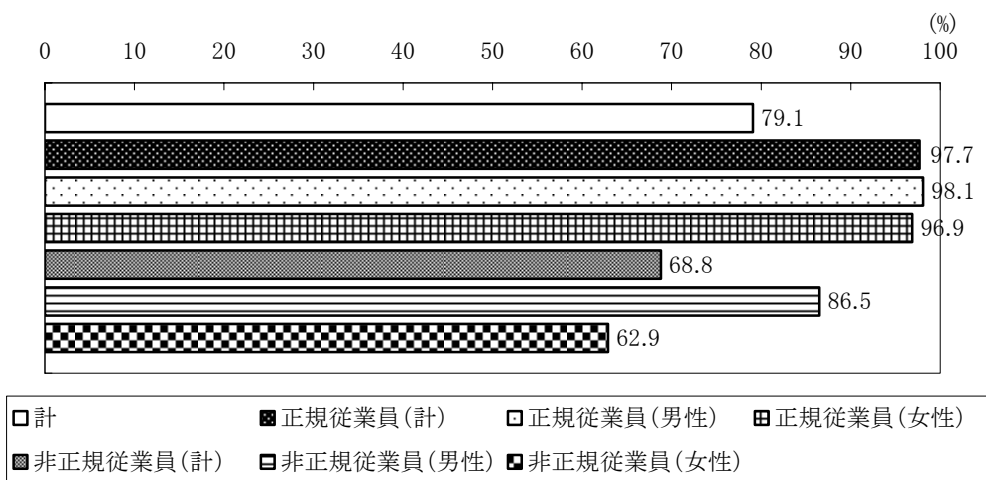

「正社員で働きたい」と「どちらかといえば正社員で働きたい」の合計
 非正規従業員：「非正規従業員（パート、アルバイト等）」＋「派遣社員」
 「計」には無職、自営の者も含む。

3 仕事満足度

仕事の満足度についてしてみると、「努力に見合った待遇が得られる」、「自分の能力が十分に発揮できる」、「仕事に新しいチャレンジがある」、「責任を任されている範囲が広い」という4つの項目すべてにおいて、正規従業員では横ばいかやや低下しており、一方、非正規従業員ではやや上昇の傾向がある。このため、いずれの仕事満足度についても、正規従業員と非正規従業員の差は小さくなっている。

図表12 仕事満足度【努力に見合った待遇】

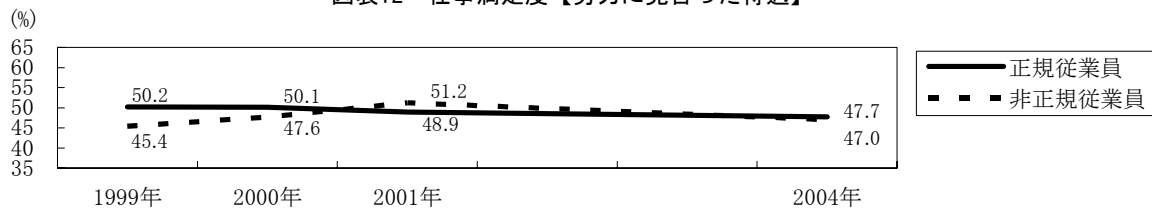

「努力に見合った待遇が得られる」について、「満足している」と「まあ満足している」の合計
 非正規従業員：「非正規従業員（パート、アルバイト等）」＋「派遣社員」

図表13 仕事満足度【能力発揮】

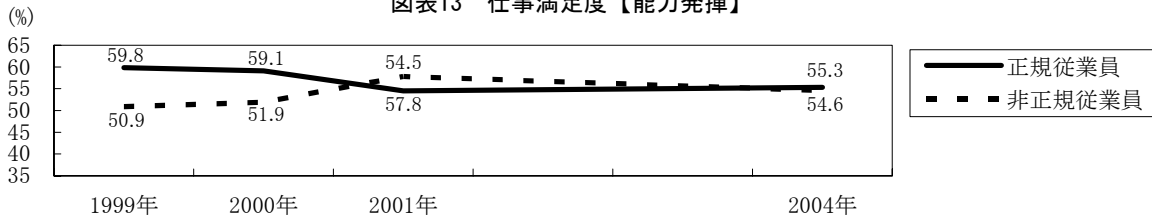

「自分の能力が十分に発揮できる」について、「満足している」と「まあ満足している」の合計
 非正規従業員：「非正規従業員（パート、アルバイト等）」＋「派遣社員」

図表14 仕事満足度【仕事内容】

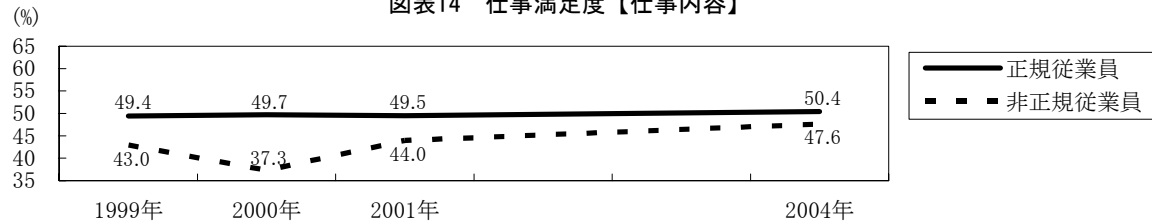

「仕事に新しいチャレンジがある」について、「満足している」と「まあ満足している」の合計
 非正規従業員：「非正規従業員（パート、アルバイト等）」＋「派遣社員」

図表15 仕事満足度【職責の広さ】

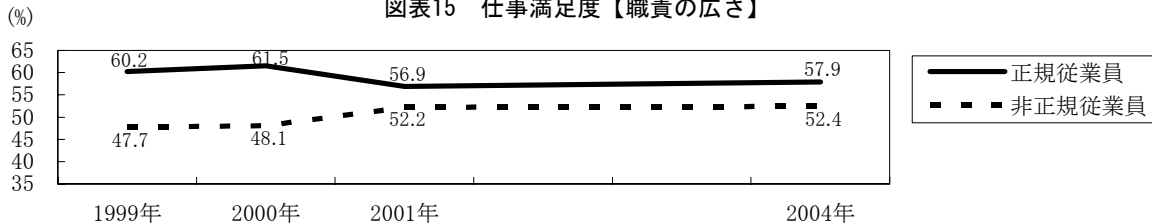

「責任を任されている範囲が広い」について、「満足している」と「まあ満足している」の合計
 非正規従業員：「非正規従業員（パート、アルバイト等）」＋「派遣社員」

4 失業不安

失業に関する考えとして、近い将来（1年以内）に失業の不安があるかどうかについては、非正規従業員の方が正規従業員と比較して、「そう思う」、「どちらかといえばそう思う」とする者が高い割合で推移している。

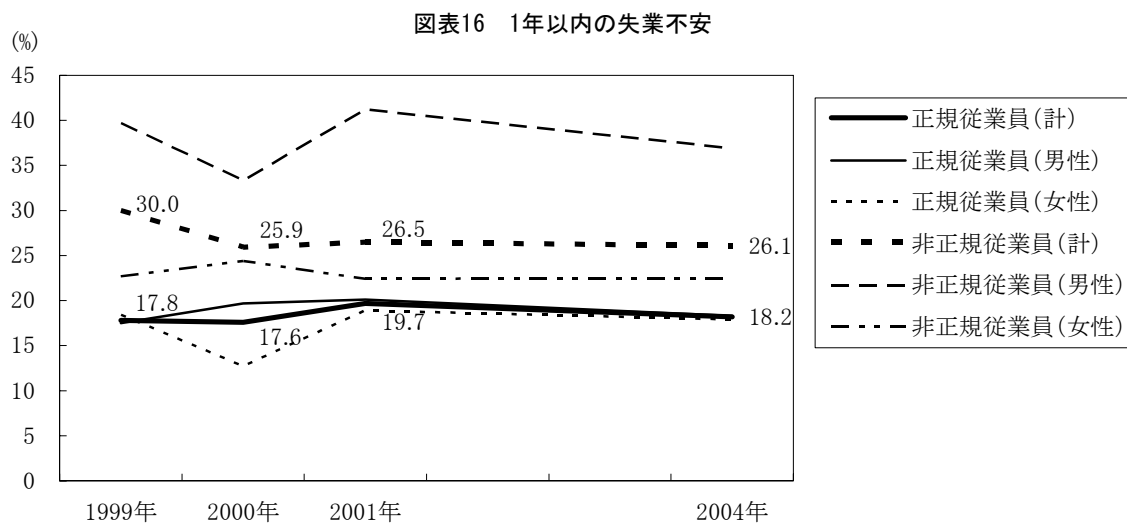

「そう思う」と「どちらかといえばそう思う」の合計
 非正規従業員：「非正規従業員（パート、アルバイト等）」＋「派遣社員」

5 中意識

「中意識をもつ人（日本の社会全体を5つの層に分けた場合に自分自身が入る層が「中の上」、「中の中」、「中の下」だと思う人）」の割合をみると、正規従業員、非正規従業員とも2004年にはかなり低下している。正規従業員と比較すると非正規従業員の中意識は一貫して、より低い割合で推移している。

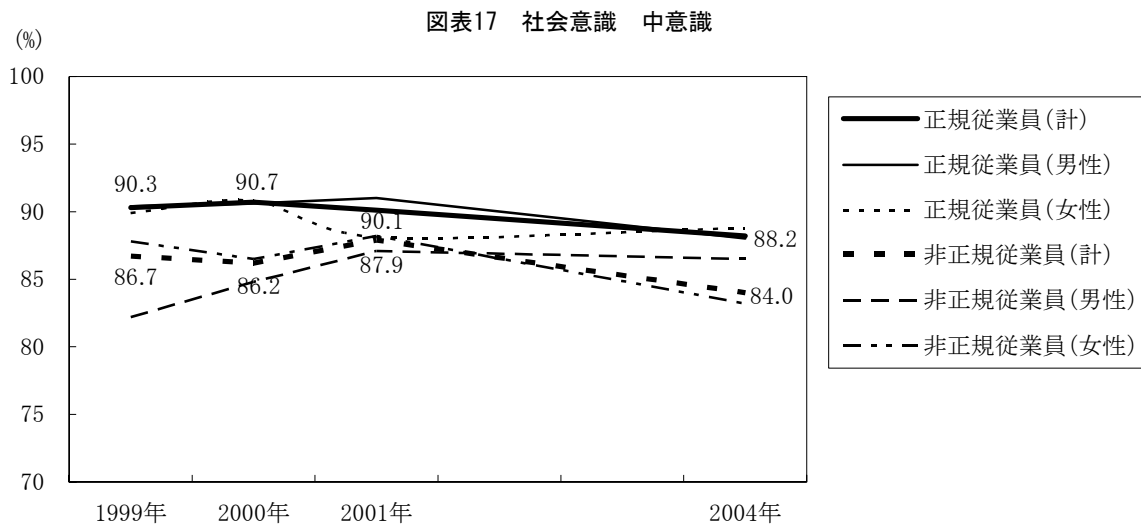

日本の社会全体を5つの層に分けた場合に自分自身が入る層が、「中の上」、「中の中」、「中の下」だと思う人の合計
 非正規従業員：「非正規従業員（パート、アルバイト等）」＋「派遣社員」

6 生活満足度

現在の生活の満足度については、正規従業員と比較して非正規従業員では低い。2004年には正規従業員と非正規従業員の差は拡大している。

図表18 社会意識 現在の生活の満足度

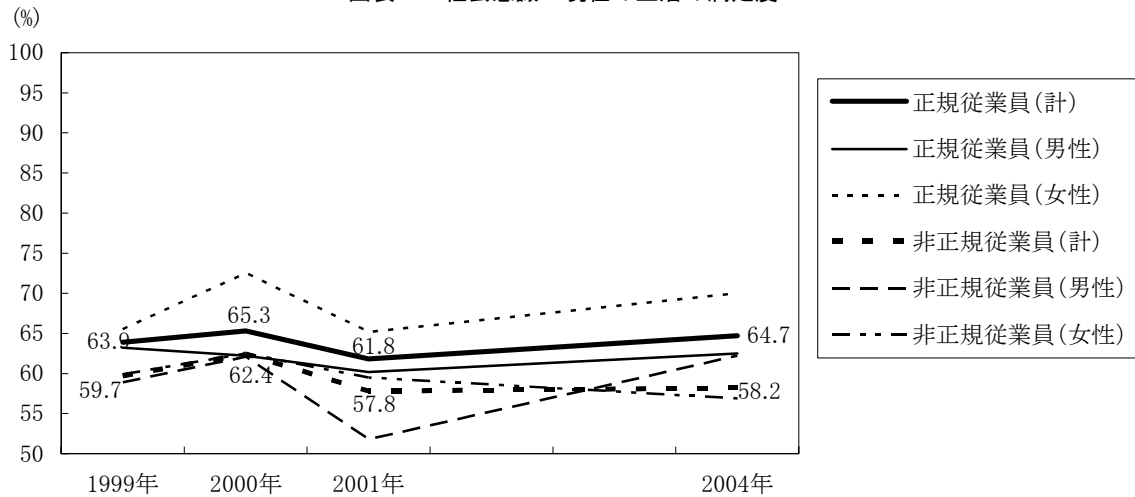

現在の生活について「満足している」と「まあ満足している」の合計
 非正規従業員：「非正規従業員（パート、アルバイト等）」＋「派遣社員」

7 世の中についての不公平感

いまの世の中について不公平感をもつ割合は、非正規従業員では約8割、正規従業員では約7割で推移している。

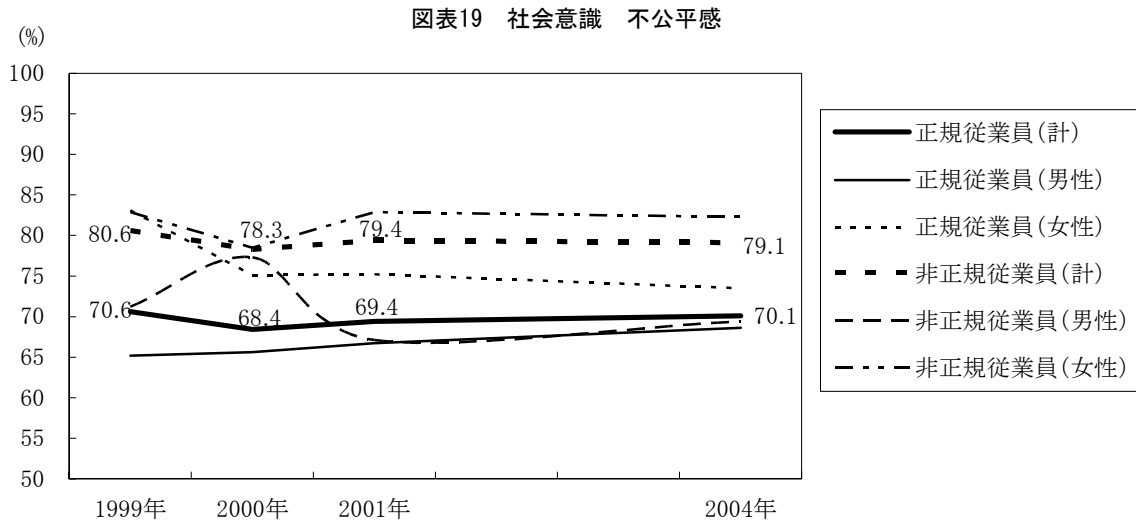

一般的にいっていまの世の中について「あまり公平でない」、「公平でない」と思う人の合計
 非正規従業員：「非正規従業員（パート、アルバイト等）」＋「派遣社員」

8 日本型雇用慣行の支持

「終身雇用」、「年功賃金」という日本型雇用慣行についてこれを支持する割合をみると、正規従業員、非正規従業員とも上昇傾向にある。就業形態別に大きな違いはみられず、非正規従業員も日本型雇用慣行を支持している。

図表20 日本型雇用慣行

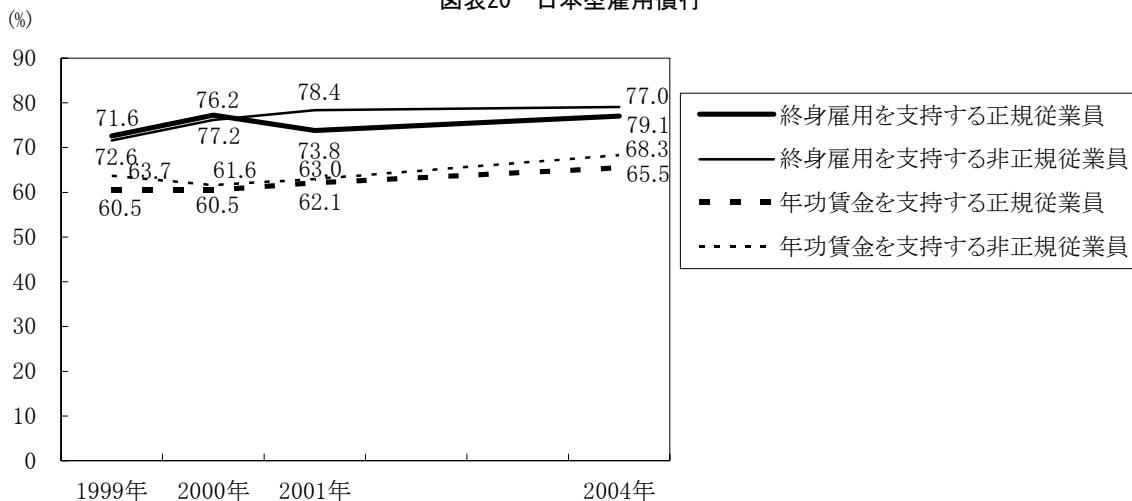

「良いことだと思う」と「どちらかといえば良いことだと思う」の合計
 非正規従業員：「非正規従業員（パート、アルバイト等）」＋「派遣社員」

付属統計表1（本文中の図表データ）

図表1 日本型雇用慣行（「良いことだと思う」と「どちらかといえば良いことだと思う」の合計）

	(%)			
	1999年	2000年	2001年	2004年
終身雇用	72.3	77.5	76.2	78.0
年功賃金	60.8	61.8	62.3	66.7
組織との一体感	74.6	76.9	79.0	77.8
福利厚生への給与化	50.8	53.6	53.8	61.1
自己啓発型能力開発	70.6	72.1	73.5	71.6

図表2 日本型雇用慣行 性・年代別（「良いことだと思う」と「どちらかといえば良いことだと思う」の合計）

(%)				
(1) 終身雇用				
	1999年	2000年	2001年	2004年
男性20～29歳	64.6	69.2	58.4	64.2
男性30～39歳	66.0	67.1	73.0	64.9
男性40～49歳	70.4	75.4	71.0	78.7
男性50～59歳	70.4	76.9	78.4	81.8
男性60～69歳	76.3	80.1	75.7	80.9
男性70歳以上	79.0	81.7	86.0	84.0
男性計	71.2	75.8	74.7	77.2
女性20～29歳	69.0	76.6	68.7	66.4
女性30～39歳	71.5	75.4	72.3	77.4
女性40～49歳	71.2	78.6	77.3	75.7
女性50～59歳	71.3	77.4	79.4	78.3
女性60～69歳	74.4	80.2	81.1	84.5
女性70歳以上	87.0	86.4	84.1	87.0
女性計	73.3	78.8	77.4	78.8
(2) 年功賃金				
	1999年	2000年	2001年	2004年
男性20～29歳	51.9	51.3	47.4	51.5
男性30～39歳	50.5	49.7	56.3	59.3
男性40～49歳	54.2	54.6	58.9	66.5
男性50～59歳	61.1	61.6	59.2	68.9
男性60～69歳	62.5	64.2	62.7	67.5
男性70歳以上	73.4	63.5	70.2	70.8
男性計	58.5	58.4	59.8	65.3
女性20～29歳	59.6	56.9	59.6	60.6
女性30～39歳	61.3	63.1	55.4	64.5
女性40～49歳	56.5	60.9	63.4	66.3
女性50～59歳	59.5	61.0	64.0	66.0
女性60～69歳	71.5	71.3	72.2	71.7
女性70歳以上	72.7	77.2	73.9	78.8
女性計	62.8	64.7	64.4	68.0

図表3 望ましいキャリア形成

	(%)			
	1999年	2000年	2001年	2004年
一企業キャリア	40.5	44.6	40.5	42.9
複数企業キャリア	23.9	21.9	26.2	26.1
独立自営キャリア	15.3	15.1	14.0	13.3

図表4 分配原理（「そう思う」と「どちらかといえばそう思う」の合計）

	(%)			
	1999年	2000年	2001年	2004年
実績原理	77.5	77.9	83.0	83.8
努力原理	84.2	83.7	83.8	86.9
必要原理	30.6	29.8	32.4	29.8
平等原理	19.6	18.0	19.7	18.0

図表5 分配原理 性別

		(%)			
		1999年	2000年	2001年	2004年
実績原理	男性	80.1	82.0	86.5	84.4
	女性	75.2	74.6	80.0	83.2
努力原理	男性	83.9	83.3	84.2	85.7
	女性	84.4	84.0	83.4	88.1

図表6 生活意識（「よくあてはまる」と「ややあてはまる」の合計）

	(%)			
	1999年	2000年	2001年	2004年
脱物質主義	80.5	80.7	81.8	76.4
脱地位志向	80.0	82.7	81.6	79.3
脱他人志向	58.5	59.6	57.3	58.8
現状維持志向	49.4	51.6	50.9	53.2
自己肯定	40.0	44.9	45.2	43.9
地位喪失不安	22.0	23.7	23.7	23.1
地位競争不安	27.1	32.3	34.3	30.0

図表7 家庭生活と仕事について望ましい生きかた（2004年）

	(%)					
	全体総計	全体男性	全体女性	若者総計	若者男性	若者女性
男性は仕事優先、女性は家庭優先	44.0	46.6	41.6	37.5	36.9	38.0
男性は仕事優先、女性は仕事も家庭も	20.3	15.5	24.6	16.1	12.1	19.2
男性も女性も、仕事も家庭も	18.1	18.3	17.8	24.3	24.8	24.0
男性は仕事も家庭も、女性は家庭優先	7.0	8.0	6.1	10.3	11.7	9.2
男性も女性も、家庭優先	3.0	3.7	2.4	5.8	6.5	5.2
男性も女性も、仕事優先	3.7	3.4	4.1	3.5	3.7	3.3

図表8 正社員でない働き方の増加（2004年）（「そう思う」と「どちらかといえばそう思う」の合計）

	(%)		
	計	正規従業員	非正規従業員
雇用が不安定になる	81.0	83.3	81.1
低賃金で働く人が増える	78.4	83.7	82.5
自分の都合にあった労働時間で働くことができる	69.4	70.2	78.0
組織にしばられないで働くことができるようになる	61.7	64.0	64.9

図表9 正社員でない働き方の増加（2004年）（「そう思う」と「どちらかといえばそう思う」の合計）

	(%)			
	正規従業員 (男性)	正規従業員 (女性)	非正規従業員 (男性)	非正規従業員 (女性)
雇用が不安定になる	81.3	87.9	85.6	79.6
低賃金で働く人が増える	83.0	85.2	85.6	81.4
自分の都合にあった労働時間で働くことができる	67.0	77.6	67.6	81.4
組織にしばられないで働くことができるようになる	62.3	68.2	59.5	66.8

図表10 雇用の流動化（2004年）（「そう思う」と「どちらかといえばそう思う」の合計）

	(%)		
	計	正規従業員	非正規従業員
雇用が不安定になる	79.4	82.1	82.2
失業が増加する原因となる	68.5	70.5	70.8
ライフスタイルにあう働き方を選びやすくなる	52.0	54.7	59.1
個人主義になり、組織の一体感が薄れる	68.2	73.3	68.5
より良い条件の仕事に転職できる機会が増える	43.6	47.9	47.4
企業が従業員の教育訓練をしなくなる	54.5	57.2	59.6
企業の中途採用が増え、失業しても再就職しやすくなる	30.6	33.2	28.3
企業内の労働条件や処遇が良くなる	18.7	20.1	21.3
失業が減少する原因となる	17.9	19.7	18.7

図表11 正社員での就労希望（2004年）（「正社員で働きたい」と「どちらかといえば正社員で働きたい」の合計）

	(%)
	計
計	79.1
正規従業員(計)	97.7
正規従業員(男性)	98.1
正規従業員(女性)	96.9
非正規従業員(計)	68.8
非正規従業員(男性)	86.5
非正規従業員(女性)	62.9

図表12 仕事満足度 努力に見合った待遇が得られる（「満足している」と「まあ満足している」の合計）
(%)

	1999年	2000年	2001年	2004年
計(有職者)	50.1	51.6	52.1	50.5
正規従業員	50.2	50.1	48.9	47.7
非正規従業員	45.4	47.6	51.2	47.0

図表13 仕事満足度 自分の能力が十分に発揮できる（「満足している」と「まあ満足している」の合計）
(%)

	1999年	2000年	2001年	2004年
計(有職者)	60.6	59.8	59.9	59.0
正規従業員	59.8	59.1	54.5	55.3
非正規従業員	50.9	51.9	57.8	54.6

図表14 仕事満足度 仕事に新しいチャレンジがある（「満足している」と「まあ満足している」の合計）
(%)

	1999年	2000年	2001年	2004年
計(有職者)	49.8	48.7	50.8	51.3
正規従業員	49.4	49.7	49.5	50.4
非正規従業員	43.0	37.3	44.0	47.6

図表15 仕事満足度 責任を任されている範囲が広い（「満足している」と「まあ満足している」の合計）
(%)

	1999年	2000年	2001年	2004年
計(有職者)	61.3	62.4	60.3	59.3
正規従業員	60.2	61.5	56.9	57.9
非正規従業員	47.7	48.1	52.2	52.4

図表16 1年以内の失業不安（「そう思う」と「どちらかといえばそう思う」の合計）
(%)

	1999年	2000年	2001年	2004年
計(有職者)	19.0	18.3	19.2	19.7
正規従業員(計)	17.8	17.6	19.7	18.2
正規従業員(男性)	17.5	19.7	20.1	18.3
正規従業員(女性)	18.4	12.7	18.9	17.9
非正規従業員(計)	30.0	25.9	26.5	26.1
非正規従業員(男性)	39.7	33.3	41.2	36.9
非正規従業員(女性)	22.7	24.4	22.4	22.5

図表17 社会意識 中意識（日本社会全体を5つの層に分けた場合自分が入る層が、「中の上」、「中の中」、「中の下」の合計）
(%)

	1999年	2000年	2001年	2004年
計	86.6	87.0	87.3	85.2
正規従業員(計)	90.3	90.7	90.1	88.2
正規従業員(男性)	90.4	90.6	91.0	88.0
正規従業員(女性)	89.9	90.8	88.1	88.8
非正規従業員(計)	86.7	86.2	87.9	84.0
非正規従業員(男性)	82.2	84.8	87.1	86.5
非正規従業員(女性)	87.8	86.5	88.2	83.2

図表18 社会意識 現在の生活の満足度（「満足している」と「まあ満足している」の合計）
(%)

	1999年	2000年	2001年	2004年
計	66.9	68.2	65.2	65.6
正規従業員(計)	63.9	65.3	61.8	64.7
正規従業員(男性)	63.2	62.2	60.2	62.5
正規従業員(女性)	65.5	72.5	65.2	70.0
非正規従業員(計)	59.7	62.4	57.8	58.2
非正規従業員(男性)	58.9	62.1	51.8	62.2
非正規従業員(女性)	59.9	62.5	59.5	56.9

図表19 社会意識 世の中についての不公平感（「あまり公平でない」と「公平でない」の合計）
(%)

	1999年	2000年	2001年	2004年
計	72.2	68.3	71.1	71.2
正規従業員(計)	70.6	68.4	69.4	70.1
正規従業員(男性)	65.2	65.6	66.7	68.6
正規従業員(女性)	83.1	75.1	75.2	73.5
非正規従業員(計)	80.6	78.3	79.4	79.1
非正規従業員(男性)	71.2	77.3	67.1	69.4
非正規従業員(女性)	82.9	78.5	82.9	82.3

図表20 日本型雇用慣行（「良いことだと思う」と「どちらかといえば良いことだと思う」の合計）
(%)

	1999年	2000年	2001年	2004年
終身雇用を支持する正規従業員	72.6	77.2	73.8	77.0
終身雇用を支持する非正規従業員	71.6	76.2	78.4	79.1
年功賃金を支持する正規従業員	60.5	60.5	62.1	65.5
年功賃金を支持する非正規従業員	63.7	61.6	63.0	68.3

付属統計表2 (参考表)

参考表1 正規従業員、非正規従業員別にみた性・年齢別構成比 (2004年調査)

(%)			
正規従業員	男女計	男性	女性
年齢計	100.0(748人)	70.2	29.8
20～29歳	14.7	8.0	6.7
30～39歳	29.4	21.0	8.4
40～49歳	24.5	17.2	7.2
50～59歳	28.2	21.1	7.1
60～69歳	3.1	2.8	0.3
70歳以上	0.1	0.0	0.1
非正規従業員	男女計	男性	女性
年齢計	100.0(445人)	24.9	75.1
20～29歳	11.9	4.5	7.4
30～39歳	21.1	2.0	19.1
40～49歳	23.6	1.1	22.5
50～59歳	23.8	4.0	19.8
60～69歳	18.0	11.7	6.3
70歳以上	1.6	1.6	0.0

参考表2 年功賃金と実績原理

(%)				
2004年		実績原理		
		支持	不支持	わからない・どちらともいえない
年功賃金	支持	56.6	6.6	4.5
	不支持	23.2	3.0	1.4
	わからない	4.0	0.5	1.2
2001年		実績原理		
		支持	不支持	わからない・どちらともいえない
年功賃金	支持	51.7	5.7	4.9
	不支持	28.4	3.4	1.9
	わからない	2.8	0.3	0.9

参考表3 日本型雇用慣行 (2004年) 2001年調査回答者の構成比による補正值

(%)		
2004年	元のデータ	補正值
終身雇用	78.0	77.8
年功賃金	66.7	66.6
福利厚生	61.1	61.3
自己啓発	71.6	71.7
組織との一体感	77.8	77.8

(注)補正值は、2001年調査の回答者の性・年齢別の構成比に一致するよう、2004年調査結果をウェイト付けしたもの。

参考表4 望ましいキャリア形成 性別

(%)					
		1999年	2000年	2001年	2004年
一企業キャリア	男性	39.6	45.8	41.4	41.8
	女性	41.3	43.6	39.7	44.0
複数企業キャリア	男性	24.4	21.5	25.2	25.4
	女性	23.4	22.3	27.1	26.8
独立自営キャリア	男性	20.1	20.4	18.4	18.4
	女性	11.0	10.8	10.3	8.6

参考表5 分配原理 性別

(%)					
		1999年	2000年	2001年	2004年
実績原理	男性	80.1	82.0	86.5	84.4
	女性	75.2	74.6	80.0	83.2
努力原理	男性	83.9	83.3	84.2	85.7
	女性	84.4	84.0	83.4	88.1
必要原理	男性	32.2	31.4	32.6	31.1
	女性	29.2	28.5	32.3	28.6
平等原理	男性	18.3	17.7	17.7	17.8
	女性	20.6	18.3	21.3	18.2

参考表6 雇用の流動化（2004年） 就業形態・性別

(%)

		より良い条件の仕事に転職できる機会が増える	雇用が不安定になる	企業内の労働条件や処遇が良くなる	個人主義になり、組織の一体感が薄れる	企業が従業員の教育訓練をしなくなる
正規従業員	男性	47.8	80.4	20.2	72.6	55.4
	女性	48.0	86.1	19.7	74.9	61.4
非正規従業員	男性	48.6	83.8	15.3	75.7	61.3
	女性	47.0	81.7	23.4	66.2	59.0
		企業内の中途採用が増え、失業しても再就職しやすくなる	失業が増加する原因となる	失業が減少する原因となる	ライフスタイルにあう働き方を選びやすくなる	
正規従業員	男性	34.5	68.8	20.2	53.5	
	女性	30.0	74.4	18.4	57.4	
非正規従業員	男性	27.9	75.7	17.1	54.1	
	女性	28.4	69.2	19.2	60.8	

参考表7 仕事満足 就業形態・性別

(%)

努力に見合った待遇		1999年	2000年	2001年	2004年
正規従業員	男性	50.9	49.7	49.0	45.9
	女性	48.7	51.1	48.9	52.0
非正規従業員	男性	45.2	56.1	56.5	46.8
	女性	45.4	45.8	49.7	47.0
能力発揮		1999年	2000年	2001年	2004年
正規従業員	男性	58.5	58.4	54.0	53.0
	女性	62.9	60.7	55.6	61.0
非正規従業員	男性	47.9	63.6	51.8	55.9
	女性	51.6	49.4	59.5	54.2
仕事内容		1999年	2000年	2001年	2004年
正規従業員	男性	49.4	50.1	48.1	47.8
	女性	49.4	48.9	52.6	56.5
非正規従業員	男性	39.7	40.9	30.6	41.4
	女性	43.8	36.5	47.7	49.7
職責の広さ		1999年	2000年	2001年	2004年
正規従業員	男性	60.8	61.3	58.5	57.3
	女性	58.8	62.0	53.3	59.2
非正規従業員	男性	52.1	53.0	52.9	51.4
	女性	46.7	47.1	52.0	52.7

参考表8 社会意識（中意識以外）

(%)

上		1999年	2000年	2001年	2004年
正規従業員	計	0.7	1.0	0.5	1.3
	男性	0.8	1.5	0.7	1.3
	女性	0.4	0.0	0.0	1.3
非正規従業員	計	1.6	0.5	0.3	0.7
	男性	2.7	0.0	0.0	0.9
	女性	1.3	0.6	0.3	0.6
下		1999年	2000年	2001年	2004年
正規従業員	計	5.4	5.7	7.0	6.8
	男性	6.6	5.3	6.8	7.0
	女性	2.6	6.6	7.4	6.3
非正規従業員	計	7.4	10.1	8.5	10.1
	男性	8.2	13.6	12.9	7.2
	女性	7.2	9.3	7.2	11.1
わからない		1999年	2000年	2001年	2004年
正規従業員	計	3.6	2.6	2.5	3.6
	男性	2.1	2.6	1.6	3.6
	女性	7.1	2.6	4.4	3.6
非正規従業員	計	4.2	3.2	3.3	5.2
	男性	6.8	1.5	0.0	5.4
	女性	3.6	3.5	4.3	5.1

付属統計表3（主要項目の単純集計、クロス集計、時系列）

1 日本型雇用慣行

1-1 単純集計 (%)

	良いことだと思う	どちらかといえばよいことだと思う	どちらかといえば良くないことだと思う	良くないことだと思う	わからない
終身雇用	33.7	44.3	12.7	3.4	5.9
年功賃金	24.7	42.0	20.3	7.3	5.7
組織との一体感	35.9	41.9	9.9	2.7	9.6
自己啓発型能力開発	29.4	42.2	14.2	5.7	8.5
福利厚生との給与化	30.8	30.3	19.9	11.2	7.8

1-2 性・年齢別 (%)

	終身雇用	年功賃金	福利厚生との給与化	自己啓発型能力開発	組織との一体感
男性20-29歳	64.2	51.5	67.2	81.3	76.9
30-39歳	64.9	59.3	62.4	74.7	82.5
40-49歳	78.7	66.5	63.8	80.9	86.7
50-59歳	81.8	68.9	63.9	77.5	80.4
60-69歳	80.9	67.5	58.3	71.4	87.3
70歳以上	84.0	70.8	53.0	74.0	81.3
女性20-29歳	66.4	60.6	55.5	72.3	73.7
30-39歳	77.4	64.5	67.5	70.6	76.2
40-49歳	75.7	66.3	65.2	70.3	79.0
50-59歳	78.3	66.0	62.8	70.6	72.2
60-69歳	84.5	71.7	58.6	65.7	72.5
70歳以上	87.0	78.8	52.3	53.4	62.7

「良いことだと思う」+「どちらかといえば良いことだと思う」

2 望ましい分配原理

2-1 単純集計 (%)

	そう思う	どちらかといえばそう思う	どちらかといえばそう思わない	そう思わない	どちらともいえない	わからない
努力原理	53.6	33.3	4.6	3.2	3.7	1.7
実績原理	49.7	34.1	4.0	5.2	4.8	2.3
必要原理	12.3	17.5	18.2	34.5	12.2	5.3
平等原理	7.8	10.2	18.7	48.9	10.9	3.5

2-2 性・年齢別 (%)

	実績原理	努力原理	必要原理	平等原理
男性20-29歳	84.3	83.6	26.1	13.4
30-39歳	90.2	80.9	31.4	14.4
40-49歳	88.3	87.2	31.9	17.6
50-59歳	79.6	83.6	33.6	18.9
60-69歳	83.4	89.8	27.9	20.8
70歳以上	83.6	87.2	34.2	18.3
女性20-29歳	86.9	90.5	30.7	20.4
30-39歳	89.4	86.4	28.3	15.5
40-49歳	82.6	86.2	31.2	17.8
50-59歳	84.8	89.6	29.4	14.9
60-69歳	80.1	90.8	26.3	21.5
70歳以上	74.1	85.0	25.4	22.3

「そう思う」+「どちらかといえばそう思う」

3 失業についての意識

3-1 失業のイメージ

3-1-1 単純集計

(%)

	そう思う	どちらかといえ ばそう思う	どちらかといえ ばそう思わない	そう思わない	わからない
経済的困難	84.1	12.8	1.1	0.8	1.2
社会とのつながりの喪失	28.2	31.0	19.0	18.4	3.5
キャリアのやり直し	20.5	37.3	18.1	15.9	8.2
アイデンティティの喪失	12.0	16.0	24.7	43.3	4.0

3-1-2 性・年齢別

(%)

	経済的困難	社会的つなが りの喪失	キャリアのやり 直し	アイデンティティの 喪失
男性20-29歳	97.0	45.5	65.7	18.7
30-39歳	96.4	42.3	62.4	23.2
40-49歳	99.5	60.1	56.4	29.3
50-59歳	98.6	59.6	57.1	31.4
60-69歳	96.8	66.4	54.4	35.3
70歳以上	95.4	69.9	58.4	38.4
女性20-29歳	97.8	50.4	70.8	20.4
30-39歳	98.5	58.9	64.2	23.0
40-49歳	98.2	62.7	54.7	30.1
50-59歳	97.4	66.0	60.5	30.4
60-69歳	94.4	61.0	50.2	25.1
70歳以上	91.7	49.2	47.2	19.7

「そう思う」+「どちらかといえばそう思う」

3-2 失業への対応

3-2-1 単純集計

(%)

	そう思う	どちらかといえ ばそう思う	どちらかといえ ばそう思わない	そう思わない	あてはまらない	わからない
失業を避けるためには、賃金が下がってもかまわない	12.6	28.0	13.4	17.3	22.6	6.2
賃金ややりがいに不満があるなら失業してもやむを得ない	14.5	20.2	15.8	20.9	22.1	6.6
近い将来(1年以内)失業の不安がある(有職者のみ)	8.5	11.2	14.1	38.3	24.2	3.7
近い将来(1年以内)失業の不安がある(無職者も含む)	6.4	7.3	9.2	24.5	48.2	4.4

3-2-2 性・年齢別

(%)

	失業を避けるためなら賃金が下がってもかまわない	賃金ややりがいに不満があるなら、失業してもやむを得ない	近い将来(1年以内)失業の不安がある	
			全体	有職者のみ
男性20-29歳	29.9	53.7	17.2	18.6
30-39歳	43.8	45.4	18.0	17.0
40-49歳	48.9	39.9	19.7	19.4
50-59歳	58.2	36.1	23.6	23.6
60-69歳	42.8	32.2	14.1	23.2
70歳以上	32.0	17.4	6.8	15.7
女性20-29歳	33.6	51.1	13.1	16.5
30-39歳	39.2	46.4	10.6	14.0
40-49歳	37.3	40.2	13.0	17.4
50-59歳	45.6	32.7	15.5	22.3
60-69歳	37.8	21.1	10.0	29.7
70歳以上	24.9	11.4	1.6	11.1

「そう思う」+「どちらかといえばそう思う」

3-3 失業後の対応

3-3-1 単純集計

(%)

	そうする	どちらかとい えばそうする	どちらかとい えばそうしな い	そうしない	わからない
できるだけ早く仕事を見つけたい	63.8	20.0	4.3	6.0	6.0
仕事内容にこだわりたい	31.1	42.8	10.9	9.0	6.2
賃金にこだわりたい	14.7	42.7	22.6	13.0	7.1
訓練や資格の取得によって今までとは違う仕事につきたい	9.2	19.6	26.2	30.6	14.3

3-3-2 性・年齢別

(%)

	できるだけ早く仕事を見つ けたい	賃金にこだわりたい	仕事内容にこだわりたい	訓練や資格の取得によつて 今までとは違う仕事につ きたい
男性20-29歳	94.0	65.7	86.6	40.3
30-39歳	95.9	70.1	83.5	33.0
40-49歳	95.7	70.7	84.0	32.4
50-59歳	89.6	57.5	73.6	30.0
60-69歳	76.7	43.5	65.7	24.0
70歳以上	76.3	52.1	63.0	25.1
女性20-29歳	92.0	65.7	85.4	33.6
30-39歳	90.6	73.6	86.0	35.5
40-49歳	86.6	66.3	83.0	27.9
50-59歳	83.2	54.7	76.7	33.0
60-69歳	70.1	41.4	62.2	22.3
70歳以上	62.2	35.2	42.5	14.0

「そう思う」+「どちらかといえればそう思う」

3-4 リストラのルール

3-4-1 単純集計

(%)

	そう思う	どちらかとい えればそう思う	どちらかとい えればそう思わ ない	そう思わない	わからない
職業能力の低い人から	24.2	33.3	12.5	17.4	12.7
担当業務が不要になった人から	17.7	29.6	18.9	19.4	14.4
高齢者から	8.2	18.5	26.5	34.8	12.1
勤続年数の短い人から	4.6	9.5	24.4	47.7	13.9
若年者から	2.2	5.5	27.6	52.8	11.8

3-4-2 性・年齢別

(%)

	勤続年数の 短い人から	職業能力の 低い人から	若年者から	高齢者から	担当業務が不要になった人 から
男性20-29歳	12.7	73.1	7.5	26.9	58.2
30-39歳	9.3	66.5	5.2	20.1	47.9
40-49歳	12.8	68.1	9.6	29.3	53.2
50-59歳	16.1	58.6	10.7	26.8	48.6
60-69歳	19.1	52.3	8.8	34.3	53.7
70歳以上	18.7	53.0	8.7	37.9	49.8
女性20-29歳	12.4	60.6	5.1	12.4	45.3
30-39歳	12.1	68.3	7.2	24.2	50.6
40-49歳	14.9	60.9	9.8	16.3	46.4
50-59歳	13.9	55.0	6.5	26.5	45.3
60-69歳	12.4	46.2	7.2	31.9	37.1
70歳以上	10.4	34.7	4.1	28.0	33.2
専門・技術職	11.2	64.7	7.6	24.4	50.9
管理職	9.9	72.2	10.6	23.8	56.3
事務職	10.0	64.5	6.6	20.8	48.6
営業・販売職	17.9	60.9	10.3	23.9	48.9
サービス職	17.5	63.9	6.2	30.2	52.2
保守的職業	37.5	75.0	50.0	25.0	50.0
運輸・通信的職業	11.5	55.7	8.2	27.9	45.9
技能工・労務職	15.9	56.7	9.3	32.4	46.7

「そう思う」+「どちらかといえればそう思う」

4 フリーター観

4-1 単純集計

(%)

	そう思う	どちらかといえば そう思う	どちらかといえば そう思わない	そう思わない	わからない
生活を不安定にする働き方	58.6	26.9	6.5	4.8	3.2
自由で多様な働き方	17.6	22.2	20.0	35.7	4.4

4-2 性・年齢別

(%)

	自由で多様な働き方	生活を不安定にする働き方
男性20-29歳	57.5	76.9
30-39歳	41.2	78.9
40-49歳	38.3	85.6
50-59歳	37.1	90.0
60-69歳	36.7	86.6
70歳以上	31.5	84.0
女性20-29歳	61.3	83.9
30-39歳	48.7	89.8
40-49歳	38.8	86.2
50-59歳	35.9	91.6
60-69歳	37.5	85.3
70歳以上	29.5	76.2

「そう思う」+「どちらかといえばそう思う」

5 職業能力開発

5-1 自己能力評価

5-1-1 単純集計

(%)

	そう思う	どちらかといえば そう思う	どちらかといえば そう思わない	そう思わない	わからない
職業能力の必要性	31.4	29.9	12.3	18.9	7.5
社会的通用性	28.8	31.0	13.4	15.1	11.7
職業能力の自信	23.5	32.7	15.9	18.9	9.1

5-1-2 性・年齢別

(%)

	職業能力の必要 性	社会的通用性	職業能力の自信
男性20-29歳	88.8	62.7	59.0
30-39歳	89.2	74.2	75.8
40-49歳	85.6	79.3	81.9
50-59歳	67.1	77.9	83.2
60-69歳	54.4	67.8	72.1
70歳以上	34.7	58.9	51.1
女性20-29歳	82.5	51.1	43.8
30-39歳	74.7	55.8	42.3
40-49歳	72.5	56.5	54.3
50-59歳	56.0	57.6	48.2
60-69歳	33.5	43.8	36.7
70歳以上	17.1	28.0	21.2

「そう思う」+「どちらかといえばそう思う」

5-2 能力開発の方法

5-2-1 単純集計

(%)

	そう思う	どちらかといえば そう思う	どちらかといえば そう思わない	そう思わない	わからない
多様な仕事経験	21.4	29.1	21.1	17.7	10.7
複数会社経験	12.4	28.6	24.6	20.4	14.0
外部の教育機関	8.9	13.6	34.3	31.2	12.0

5-2-2 性・年齢別

(%)

	多様な仕事経験	複数会社経験	外部の教育機関
男性20-29歳	70.9	57.5	23.1
30-39歳	64.4	50.0	17.5
40-49歳	63.8	52.1	21.8
50-59歳	56.1	47.9	25.0
60-69歳	55.8	38.2	20.8
70歳以上	37.4	31.5	24.7
女性20-29歳	51.1	48.2	21.9
30-39歳	57.7	46.4	22.6
40-49歳	48.9	47.5	24.6
50-59歳	46.3	40.5	28.2
60-69歳	37.8	25.1	19.1
70歳以上	22.3	15.0	17.1

「そう思う」+「どちらかといえばそう思う」

6 多様化する働き方についての意識

6-1 正社員でない働き方の増加

6-1-1 単純集計

(%)

	そう思う	どちらかといえ ばそう思う	どちらかといえ ばそう思わない	そう思わな い	わからない
都合にあった労働時間	37.1	32.4	11.8	13.5	5.3
組織にしばられない	25.8	35.9	16.8	15.1	6.4
雇用が不安定	55.6	25.4	8.0	4.9	6.1
低賃金労働者増加	51.5	26.9	7.8	5.8	8.0

6-1-2 性・年齢別

(%)

	都合にあっ た労働時間	組織にしば られない	雇用が不安 定	低賃金労働 者増加
男性20-29歳	72.4	70.9	84.3	78.4
30-39歳	66.0	61.9	77.3	77.8
40-49歳	72.9	63.8	86.7	84.0
50-59歳	61.8	59.3	84.6	85.4
60-69歳	60.8	59.4	82.3	82.3
70歳以上	57.5	55.3	81.7	79.0
女性20-29歳	86.9	72.3	75.9	72.3
30-39歳	80.4	71.3	82.3	77.7
40-49歳	80.1	68.1	81.9	79.7
50-59歳	73.5	59.5	84.8	84.8
60-69歳	70.9	57.4	78.9	72.1
70歳以上	53.9	47.2	66.3	58.5

「そう思う」+「どちらかといえばそう思う」

6-2 正社員での就労希望

6-2-1 単純集計

(%)

	どちらかといえ ば正社員で働きた い	どちらかとい えば正社員 で働きたくな い	正社員で働 きたくない	わからない
正社員で働きたい	62.9	16.2	6.7	7.2
				6.9

6-2-2 性・年齢別

(%)

男性20-29歳	96.3
30-39歳	93.8
40-49歳	93.1
50-59歳	92.1
60-69歳	87.3
70歳以上	81.7
女性20-29歳	80.3
30-39歳	70.2
40-49歳	69.2
50-59歳	72.8
60-69歳	64.9
70歳以上	59.6

「正社員で働きたい」+「どちらかといえば正社員で働きたい」

6-3 望ましい雇用形態

6-3-1 単純集計 (%)

	ぜひ働きた い	条件によっ ては働きた い	あまり働 きたいと思 わない	働きたい と思わな い	わからない
パート・アルバイト	25.5	43.7	7.1	22.4	1.3
派遣社員	1.6	25.0	22.9	47.4	3.2
契約社員・嘱託	4.5	30.5	15.8	45.8	3.4

6-3-2 性・年齢別 (%)

	パート・アル バイト	派遣社員	契約社員・ 嘱託
男性20-29歳	50.0	50.0	50.0
30-39歳	44.4	33.3	66.7
40-49歳	45.5	18.2	54.5
50-59歳	38.9	11.1	50.0
60-69歳	57.7	11.5	42.3
70歳以上	31.3	0.0	18.8
女性20-29歳	90.9	50.0	45.5
30-39歳	89.6	44.8	47.8
40-49歳	91.2	36.8	42.6
50-59歳	76.8	18.8	23.2
60-69歳	51.0	14.3	12.2
70歳以上	23.8	14.3	14.3

「ぜひ働きたい」+「条件によっては働きたい」

6-4 転職・離職する人の増加について

6-4-1 単純集計 (%)

	そう思う	どちらかとい えばそう思う	どちらかとい えばそう 思わない	そう思わ ない	わからない
職業選択	20.0	23.6	23.0	25.1	8.3
雇用の不安定化	47.3	32.1	9.8	4.5	6.3
労働条件	5.9	12.8	34.1	34.9	12.3
組織との一体感	32.4	35.8	12.8	7.8	11.2
教育訓練	25.2	29.3	17.2	13.4	14.8
再就職	9.3	21.3	26.8	31.0	11.6
失業増加	37.0	31.6	12.4	8.1	10.9
失業減少	6.5	11.4	27.0	40.7	14.4
ライフスタイル	19.7	32.4	16.3	18.0	13.6

6-4-2 性・年齢別 (%)

	職業選択	雇用の不安 定化	労働条件	組織との一 体感	教育訓練	再就職	失業増加	失業減少	ライフスタイル
男性20-29歳	59.0	76.1	26.1	55.2	50.0	38.1	67.2	20.1	63.4
30-39歳	51.0	73.2	20.6	63.9	50.5	32.5	66.0	19.6	54.1
40-49歳	50.5	78.2	21.8	70.7	51.6	34.0	64.4	18.1	57.4
50-59歳	45.0	87.9	16.1	78.2	63.9	33.2	72.9	20.0	50.0
60-69歳	43.1	76.7	19.1	74.2	60.4	32.2	71.7	19.4	48.4
70歳以上	37.4	84.0	16.4	71.7	55.3	31.5	71.2	14.2	40.6
女性20-29歳	59.1	71.5	21.9	57.7	40.9	42.3	65.7	16.8	71.5
30-39歳	46.0	81.1	21.9	69.8	57.7	33.2	67.9	17.0	65.7
40-49歳	48.2	81.2	19.2	72.1	61.2	29.0	71.0	21.7	57.6
50-59歳	42.4	86.1	23.6	70.6	58.3	26.9	74.1	17.8	54.4
60-69歳	29.5	79.7	11.2	68.1	55.8	25.1	68.5	16.3	43.8
70歳以上	24.4	64.8	8.8	47.7	29.5	17.1	52.3	11.9	24.4

「そう思う」+「どちらかといえばそう思う」

6-5 望ましい生き方

6-5-1 単純集計

(%)

	家庭のことはしない で仕事に専念	家庭のことも手伝うが、 あくまでも仕事を優先	家庭のことも仕事と 両立	仕事もするが、あくまで も家庭のことを優先	仕事はしないで、家庭 のことに専念する	その他	わからない
望ましい男性の生き方	9.5	59.3	25.7	3.9	0.1	-	1.4
望ましい女性の生き方	0.3	4.2	39.1	46.8	7.4	0.3	1.9

6-5-2 性・年齢別

(%)

	男性は仕事中心、女性 は家庭中心	男性は仕事中心、女性 は仕事も家庭も	男性も女性も、仕事も 家庭も	男性も女性も、家庭中 心	男性も女性も、仕事 中心
男性20-29歳	31.3	14.9	29.1	6.0	3.7
30-39歳	40.2	8.8	23.2	7.7	3.6
40-49歳	45.7	13.8	22.3	4.3	2.7
50-59歳	46.4	13.6	21.8	1.4	5.4
60-69歳	52.7	19.1	11.0	2.5	3.2
70歳以上	54.8	21.0	9.1	2.7	1.4
女性20-29歳	35.0	21.9	23.4	3.6	2.2
30-39歳	40.4	20.4	24.5	4.9	3.4
40-49歳	38.0	25.7	21.7	1.4	4.3
50-59歳	41.7	29.4	15.5	1.6	3.2
60-69歳	45.4	27.1	12.0	2.0	6.4
70歳以上	48.2	19.7	10.4	1.0	4.1

仕事中心＝「家庭のことはしないで仕事に専念」または「家庭のことも手伝うがあくまでも仕事を優先」
 家庭中心＝「仕事もするが、あくまでも家庭のことを優先」または「仕事はしないで、家庭のことに専念」
 仕事も家庭も＝「家庭のことも仕事と両立」

6-6 幸福観

6-6-1 単純集計

(%)

幸せである	まあ幸せである	やや不幸せである	不幸せである	どちらともいえない	わからない
28.4	56.4	5.9	2.5	6.4	0.4

6-6-2 性・年齢別

(%)

男性20-29歳	67.2
30-39歳	82.5
40-49歳	83.5
50-59歳	81.4
60-69歳	84.8
70歳以上	85.4
女性20-29歳	89.1
30-39歳	88.3
40-49歳	86.2
50-59歳	87.4
60-69歳	86.1
70歳以上	89.6

「幸せである」+「まあ幸せである」

A 第1回調査からの推移(単純集計)

A1 日本型雇用慣行について

	(%)			
	1999年	2000年	2001年	2004年
【雇用慣行】				
終身雇用	72.3	77.5	76.2	78.0
年功賃金	60.8	61.8	62.3	66.7
組織との一体感	74.6	76.9	79.0	77.8
福利厚生との給与化	50.8	53.6	53.8	61.1
自己啓発型能力開発	70.6	72.1	73.5	71.6
【キャリア形成】				
一企業キャリア	40.5	44.6	40.5	42.9
複数企業キャリア	23.9	21.9	26.2	26.1
独立自営キャリア	15.3	15.1	14.0	13.3

A3 社会意識(中意識・生活満足・不公平感)

	(%)			
	1999年	2000年	2001年	2004年
中意識	86.7	86.9	87.2	85.2
生活満足	66.9	68.2	65.2	65.6
不公平	72.2	68.3	71.0	71.2
【不公平】				
性	67.7	64.9	66.6	65.0
年齢	58.2	55.8	58.1	59.3
学歴	71.5	70.3	70.7	72.4
職業	70.5	67.0	68.9	69.5
所得	70.3	65.4	68.6	69.8
資産	68.5	64.6	66.9	68.0
家柄	59.5	58.0	59.7	60.3
国籍・人種	73.9	73.8	74.2	74.2

A6 フリーター観

	(%)		
	2000年	2001年	2004年
自由で多様	35.7	34.2	39.9
生活を不安定	79.6	80.9	85.5

A8 生活意識

	(%)			
	1999年	2000年	2001年	2004年
脱物質主義	80.5	80.7	81.8	76.4
脱地位志向	80.0	82.7	81.6	79.3
脱他人志向	58.5	59.6	57.3	58.8
現状維持志向	49.4	51.6	50.9	53.2
自己肯定	40.0	44.9	45.2	43.9
地位喪失不安	22.0	23.7	23.7	23.1
地位競争不安	27.1	32.3	34.3	30.0

A2 社会的分配の原理

	(%)			
	1999年	2000年	2001年	2004年
実績原理	77.5	77.9	83.0	83.8
努力原理	84.2	83.7	83.8	86.9
必要原理	30.6	29.8	32.4	29.8
平等原理	19.6	18.0	19.7	18.0

A4 仕事(やりがい)満足度

	(%)			
	1999年	2000年	2001年	2004年
努力の次元	50.1	51.6	52.1	50.5
能力の次元	60.6	59.8	59.9	59.0
仕事の次元	49.8	48.7	50.8	51.3
責任の次元	61.3	62.4	60.3	59.3

A5 これから日本が目指すべき社会

	(%)			
	1999年	2000年	2001年	2004年
平等社会	32.5	31.0	29.0	30.6
自由競争社会	40.9	40.1	40.9	42.3
どちらも言えない	23.1	25.6	26.5	23.6

A7 職業能力開発

	(%)		
	2000年	2001年	2004年
職業能力の自信	57.2	56.7	56.2
能力の必要性	58.4	60.2	61.3
多様な仕事経験	54.6	55.7	50.4
教育機関	24.9	27.3	22.5
複数会社経験	40.9	43.0	41.0
社会的通用性	59.1	60.2	59.8

A9 生活重視

	(%)			
	1999年	2000年	2001年	2004年
家族	90.8	90.4	89.1	90.8
社会活動	60.5	59.6	59.9	58.3
収入	60.3	58.9	60.7	64.7
レジャー	35.5	36.6	34.8	33.3
財産	34.4	33.1	34.2	39.1
職業	28.2	29.9	31.0	34.1
学歴	27.1	27.2	28.2	29.9

A10 生活充実感

	(%)			
	1999年	2000年	2001年	2004年
仕事	52.6	52.1	55.4	53.6
家庭生活	78.5	80.0	79.4	78.7
社会的活動	29.4	31.7	33.2	33.2
趣味・レジャー	56.9	56.9	59.0	56.9
生活全体	74.2	76.1	75.7	75.6

A12 新しい仕事観

	(%)			
	1999年	2000年	2001年	2004年
親の介護	42.5	45.1	45.8	42.7
育児	44.8	45.8	43.8	42.6
家事	58.9	57.8	58.0	56.7
ボランティア	34.0	34.8	35.7	32.5
消費者・市民運動	22.3	24.4	24.9	22.9
地域貢献活動	32.4	32.4	34.7	32.1

A13 失業のイメージ

	(%)			
	1999年	2000年	2001年	2004年
経済的困難	95.1	94.6	96.4	96.9
社会的つながりの喪失	56.3	58.9	60.2	59.1
アイデンティティの喪失	29.5	27.1	27.4	28.0
キャリアのやり直し	58.0	59.1	62.8	57.9

A15 失業後の対応

	(%)			
	1999年	2000年	2001年	2004年
できるだけ早く仕事を見つけない	83.7	82.9	84.2	83.7
賃金にこだわりたい	52.7	51.9	55.2	57.3
仕事内容にこだわりたい	68.9	69.0	71.4	73.8
訓練や資格の取得によって今までとは違う仕事につきたい	35.7	30.4	32.4	28.9

A11 生活不安

	(%)			
	1999年	2000年	2001年	2004年
自分の健康	62.6	60.0	63.1	63.1
家族の健康	70.2	68.3	73.1	71.5
収入・資産	58.3	57.0	60.5	61.6
家族・親族の人間関係	37.2	35.7	35.5	33.7
勤務先の人間関係	23.8	22.7	25.5	23.2
地域での人間関係	26.3	25.5	26.6	24.0
老後の生活設計	64.2	63.3	65.6	66.0

A14 失業への対応

	(%)			
	1999年	2000年	2001年	2004年
近い将来失業の不安	13.8	12.5	13.8	13.7
近い将来失業の不安 (有職者のみ)	19.0	18.2	19.2	19.7
失業を避けるためには、賃金が下がってもかまわない	41.0	41.5	42.7	40.6
賃金ややりがいにも不満があれば失業もやむを得ない	34.0	35.2	36.4	34.6

A16 リストラのルール

	(%)			
	1999年	2000年	2001年	2004年
勤続年数の短い人から	12.9	13.0	13.5	14.0
職業能力の低い人から	48.9	51.0	54.2	57.5
若年者から	8.6	8.6	10.0	7.7
高齢者から	23.6	21.5	24.9	26.6
担当業務が不要になった人から	41.0	41.7	43.8	47.2

B 第1回調査からの推移(性・年齢・職業別)

B1 日本型雇用慣行

(%)

	終身雇用				年功賃金				組織との一体感			
	1999年	2000年	2001年	2004年	1999年	2000年	2001年	2004年	1999年	2000年	2001年	2004年
全体	72.3	77.5	76.2	78.0	60.8	61.8	62.3	66.7	74.6	76.9	79.0	77.8
男性	71.2	75.8	74.7	77.2	58.5	58.4	59.8	65.3	81.0	82.6	85.1	82.9
女性	73.3	78.8	77.4	78.8	62.8	64.7	64.4	68.0	69.1	72.2	73.9	73.2
20-29歳	67.0	73.5	64.0	65.3	56.2	54.5	54.1	56.1	79.2	80.2	84.5	75.3
30-39歳	69.1	72.0	72.6	72.1	56.8	57.7	55.8	62.3	79.1	80.3	81.2	78.9
40-49歳	70.8	77.3	74.6	76.9	55.3	58.2	61.5	66.4	73.5	76.0	77.1	82.1
50-59歳	71.0	77.1	78.9	80.0	60.2	61.3	61.8	67.4	73.1	76.6	79.1	76.1
60-69歳	75.4	80.1	78.4	82.6	66.9	67.9	67.4	69.5	73.7	77.3	79.9	80.3
70歳以上	83.2	84.0	85.0	85.4	73.0	70.1	72.0	74.5	69.1	70.9	73.4	72.6
専門・技術職	70.4	76.8	70.8	75.6	57.5	47.8	58.5	63.8	82.6	82.8	84.8	85.0
管理職	68.9	75.9	76.5	78.8	57.6	48.1	51.2	60.3	87.9	92.5	87.0	86.8
事務職	69.1	79.2	74.8	76.4	53.3	60.4	60.1	58.7	71.2	78.8	79.9	80.3
営業・販売職	68.5	72.9	76.1	77.2	54.6	57.5	62.2	62.0	76.5	81.0	88.1	79.9
サービス職	67.5	71.3	71.3	74.9	58.2	60.8	53.1	66.7	76.5	78.0	80.2	74.9
保守的職業	75.0	78.9	94.1	87.5	41.7	68.4	64.7	62.5	100.0	89.5	76.5	62.5
運輸・通信的職業	64.3	68.2	72.2	73.8	64.3	63.6	61.1	68.9	80.4	79.5	79.6	68.9
技能工・労務職	74.2	76.0	75.2	75.7	62.0	61.9	64.2	65.4	77.9	76.8	79.5	74.8
無職	75.7	81.3	79.8	81.2	65.5	68.1	67.2	71.8	70.2	71.1	73.6	76.0

(%)

	福利厚生への給与化				自己啓発型能力開発			
	1999年	2000年	2001年	2004年	1999年	2000年	2001年	2004年
全体	50.8	53.6	53.8	61.1	70.6	72.1	73.5	71.6
男性	50.3	54.9	54.2	60.9	73.7	79.1	78.1	76.0
女性	51.2	52.5	53.6	61.3	67.9	66.4	69.8	67.5
20-29歳	54.0	55.6	56.4	61.3	73.4	75.1	72.6	76.8
30-39歳	56.1	60.8	59.2	65.4	70.0	79.1	76.2	72.3
40-49歳	53.8	54.5	54.9	64.7	73.7	72.5	75.5	74.6
50-59歳	48.9	57.0	57.0	63.3	69.5	70.0	74.5	73.9
60-69歳	47.3	47.5	50.3	58.4	70.3	70.2	73.4	68.7
70歳以上	43.1	46.5	43.2	52.7	64.8	66.9	66.9	64.3
専門・技術職	53.3	56.2	56.0	61.5	71.8	81.8	78.3	76.5
管理職	59.1	64.7	52.5	66.9	75.8	83.5	80.9	82.1
事務職	57.5	62.1	58.8	63.3	73.3	72.7	78.0	77.2
営業・販売職	52.5	53.4	54.7	71.2	79.4	74.7	76.1	77.2
サービス職	51.5	52.8	55.8	60.8	72.0	77.3	70.9	74.2
保守的職業	58.3	57.9	41.2	75.0	91.7	57.9	52.9	75.0
運輸・通信的職業	50.0	54.5	70.4	54.1	69.6	72.7	68.5	73.8
技能工・労務職	52.9	53.6	53.1	63.6	71.4	69.6	74.3	67.6
無職	46.7	50.0	50.8	57.7	65.7	67.1	69.9	66.9

B2 社会的分配の原理

(%)

	実績原理				努力原理			
	1999年	2000年	2001年	2004年	1999年	2000年	2001年	2004年
全体	77.5	77.9	83.0	83.8	84.2	83.7	83.8	86.9
男性	80.1	82.0	86.5	84.4	83.9	83.3	84.2	85.7
女性	75.2	74.6	80.0	83.2	84.4	84.0	83.4	88.1
20-29歳	83.1	78.6	85.8	85.6	81.7	81.0	82.5	87.1
30-39歳	80.9	81.3	90.0	89.8	83.3	82.0	83.2	84.1
40-49歳	79.9	77.0	80.4	84.9	84.5	82.2	81.7	86.6
50-59歳	73.9	76.4	80.1	82.3	84.7	82.7	86.2	86.8
60-69歳	74.3	79.1	83.7	81.8	87.2	88.1	84.8	90.3
70歳以上	73.4	75.3	79.4	79.1	81.9	85.0	83.0	86.2
専門・技術職	80.1	84.2	81.9	87.1	83.6	80.8	82.7	83.8
管理職	84.8	81.9	85.8	89.4	84.1	82.0	88.9	84.1
事務職	80.4	81.9	86.2	85.7	81.8	84.6	85.6	86.1
営業・販売職	76.5	79.4	86.0	84.2	82.8	84.2	80.6	85.3
サービス職	74.3	78.9	82.1	81.8	89.2	82.2	86.8	88.0
保守的職業	100.0	79.5	88.2	100.0	83.3	73.7	94.1	87.5
運輸・通信的職業	82.1	71.5	77.8	83.6	89.3	86.4	85.2	88.5
技能工・労務職	78.4	71.4	83.3	81.3	85.2	82.4	83.8	89.7
無職	74.7	77.5	81.1	82.4	82.9	85.2	82.3	87.5

(%)

	必要原理				平等原理			
	1999年	2000年	2001年	2004年	1999年	2000年	2001年	2004年
全体	30.6	29.8	32.4	29.8	19.6	18.0	19.7	18.0
男性	32.2	31.4	32.6	31.1	18.3	17.7	17.8	17.8
女性	29.2	28.5	32.3	28.6	20.6	18.3	21.3	18.2
20-29歳	29.9	29.4	34.0	28.4	17.5	14.7	18.1	17.0
30-39歳	28.8	28.0	34.7	29.6	14.6	16.5	16.3	15.0
40-49歳	28.3	27.5	29.7	31.5	16.6	15.8	20.5	17.7
50-59歳	29.9	29.3	35.1	31.4	17.3	15.9	19.3	16.8
60-69歳	33.3	31.2	33.0	27.2	26.1	21.3	21.3	21.2
70歳以上	35.2	33.9	27.1	30.1	28.3	24.1	22.3	20.1
専門・技術職	30.3	26.1	35.1	27.9	14.3	12.8	20.2	13.5
管理職	28.8	31.6	31.4	31.8	15.9	12.0	9.2	14.6
事務職	29.1	28.7	32.2	32.4	11.2	16.0	13.4	18.5
営業・販売職	33.6	30.8	30.3	32.1	15.1	11.8	13.0	12.5
サービス職	28.0	33.2	36.4	31.3	23.1	15.7	24.5	18.2
保守的職業	41.7	21.1	23.5	25.0	16.7	21.1	41.1	0.0
運輸・通信的職業	32.1	31.8	29.6	36.1	17.9	36.4	16.7	37.7
技能工・労務職	31.3	27.2	35.1	29.3	21.4	20.5	23.0	18.7
無職	30.4	30.4	30.6	28.6	23.1	21.0	21.2	19.4

B3 失業のイメージ

(%)

	経済的困難				社会的つながりの喪失			
	1999年	2000年	2001年	2004年	1999年	2000年	2001年	2004年
全体	95.1	94.6	96.4	96.9	56.3	58.9	60.2	59.1
男性	94.9	94.0	96.1	97.3	55.4	58.5	59.4	58.9
女性	95.2	95.1	96.6	96.5	57.1	59.1	60.8	59.4
20-29歳	95.0	94.9	94.4	97.4	48.5	50.3	49.8	48.0
30-39歳	95.5	97.1	98.0	97.6	54.7	58.2	63.3	51.9
40-49歳	97.4	95.7	97.7	98.7	55.8	58.0	61.5	61.6
50-59歳	96.5	95.7	98.0	98.0	59.3	63.4	61.0	63.0
60-69歳	93.4	94.7	96.6	95.7	59.3	61.2	62.2	63.9
70歳以上	90.5	88.5	91.0	93.7	57.9	59.1	58.8	60.2
有職	95.7	95.2	96.9	97.5	55.6	58.3	60.1	58.1
専門・技術職	96.5	93.6	98.2	97.4	55.1	55.7	58.8	57.6
管理職	93.2	93.2	95.1	96.0	50.8	63.2	58.6	52.3
事務職	96.8	95.6	97.4	98.1	58.9	56.7	62.9	62.2
営業・販売職	95.4	97.3	97.5	97.8	51.7	57.9	62.2	61.4
サービス職	95.9	95.8	95.3	97.9	59.0	58.0	60.9	55.7
保守的職業	91.7	94.7	100.0	100.0	66.7	63.2	70.6	50.0
運輸・通信的職業	96.4	93.2	90.7	98.4	53.6	68.2	53.7	65.6
技能工・労務職	95.6	96.0	97.5	97.5	55.5	58.7	58.5	57.3
無職	94.0	93.6	95.4	96.0	57.5	59.7	60.3	60.8

(%)

	アイデンティティの喪失				キャリアのやり直し			
	1999年	2000年	2001年	2004年	1999年	2000年	2001年	2004年
全体	29.5	27.1	27.4	28.0	58.0	59.1	62.8	57.9
男性	30.6	26.5	28.0	30.6	60.4	59.7	64.9	58.3
女性	28.5	27.5	26.9	25.6	55.9	58.6	61.0	57.4
20-29歳	23.8	18.7	17.2	19.6	65.4	71.1	71.0	68.3
30-39歳	27.0	24.3	23.8	23.1	63.5	63.7	70.7	63.4
40-49歳	28.6	28.5	25.6	29.7	58.0	65.0	62.0	55.4
50-59歳	30.5	29.1	32.6	30.9	57.2	55.4	61.9	58.9
60-69歳	32.7	29.8	31.5	30.5	54.7	55.0	59.8	52.4
70歳以上	34.5	29.4	28.5	29.6	48.0	46.5	53.1	53.2
有職	29.2	26.1	27.4	28.7	59.6	62.6	65.1	58.4
専門・技術職	31.7	19.7	24.5	26.2	59.9	66.5	70.4	56.8
管理職	29.5	30.1	30.9	27.8	64.4	66.9	60.5	62.3
事務職	24.9	25.3	24.9	29.0	62.8	64.5	66.8	58.7
営業・販売職	27.3	20.8	22.4	30.4	65.5	65.2	66.7	64.7
サービス職	31.3	28.7	32.9	28.9	59.7	61.5	71.7	59.1
保守的職業	33.3	31.6	29.4	50.0	50.0	63.2	58.8	87.5
運輸・通信的職業	26.8	27.3	24.1	34.4	66.1	75.0	42.6	47.5
技能工・労務職	29.9	30.1	29.4	30.2	53.1	58.4	61.0	55.5
無職	30.0	29.0	27.5	26.9	55.2	52.8	58.8	57.0

B4 失業への対応

(%)

	近い将来失業の不安がある				失業不安(有職者のみ)			
	1999年	2000年	2001年	2004年	1999年	2000年	2001年	2004年
全体	13.8	12.5	13.8	13.7	19.0	18.3	19.2	19.7
男性	16.7	15.1	15.8	16.6	19.6	19.1	19.6	20.4
女性	11.2	10.3	12.1	11.0	18.2	17.3	18.5	18.7
20-29歳	9.4	11.5	15.2	15.1	12.9	16.5	19.9	17.6
30-39歳	14.9	11.7	15.9	13.7	17.1	15.6	18.0	15.6
40-49歳	16.4	18.2	16.6	15.7	17.8	20.4	18.6	18.4
50-59歳	18.1	15.5	17.5	19.4	21.6	18.2	21.1	23.1
60-69歳	13.8	11.9	11.0	12.2	26.9	21.4	19.7	25.1
70歳以上	4.6	3.1	4.0	4.4	13.7	12.3	10.4	14.5
有職	19.0	18.3	19.2	19.7	-	-	-	-
専門・技術職	13.9	13.3	23.1	15.0	13.9	13.3	23.1	15.0
管理職	12.1	15.0	12.3	16.6	12.1	15.0	12.3	16.6
事務職	17.5	14.3	15.0	16.6	17.5	14.3	15.0	16.6
営業・販売職	16.4	20.4	22.4	25.0	16.4	20.4	22.4	25.0
サービス職	20.9	17.5	21.7	21.6	20.9	17.5	21.7	21.6
保守的職業	16.7	42.1	23.5	50.0	16.7	42.1	23.5	50.0
運輸・通信的職業	21.4	27.3	25.9	21.3	21.4	27.3	25.9	21.3
技能工・労務職	28.4	23.5	18.7	23.4	28.4	23.5	18.7	23.4
無職	4.6	3.7	4.6	4.8	-	-	-	-

(%)

	賃金低下より失業回避				不満あれば失業もやむを得ない			
	1999年	2000年	2001年	2004年	1999年	2000年	2001年	2004年
全体	41.0	41.5	42.7	40.6	34.0	35.2	36.4	34.6
男性	46.9	47.2	45.6	44.0	37.4	37.4	38.1	35.8
女性	35.9	36.9	40.2	37.5	31.1	33.4	34.9	33.5
20-29歳	29.9	29.9	32.3	31.7	46.8	46.5	53.8	52.4
30-39歳	39.2	42.3	39.7	41.2	40.5	41.6	47.6	46.0
40-49歳	50.0	48.8	49.1	42.0	38.5	41.2	35.8	40.1
50-59歳	53.5	51.1	50.2	51.6	32.6	33.6	35.6	34.3
60-69歳	38.7	44.0	43.6	40.4	27.9	30.3	29.4	27.0
70歳以上	21.4	24.9	31.4	28.6	14.1	19.2	20.1	14.6
有職	47.3	47.1	48.7	45.3	39.0	40.4	41.9	42.3
専門・技術職	44.6	38.9	50.2	46.8	43.2	41.9	46.6	41.2
管理職	63.6	66.2	54.9	50.3	48.5	51.9	39.5	41.7
事務職	51.6	44.7	47.3	43.6	40.0	42.7	44.4	43.2
営業・販売職	45.4	47.5	46.3	43.5	40.3	42.5	42.8	47.8
サービス職	44.4	48.3	47.3	44.3	35.1	40.6	45.7	42.6
保守的職業	50.0	63.2	47.1	75.0	33.3	26.3	23.5	75.0
運輸・通信的職業	53.6	47.7	46.3	41.0	39.3	31.8	38.9	44.3
技能工・労務職	47.9	48.8	48.7	45.5	37.2	37.3	36.0	35.8
無職	29.9	33.1	32.3	33.6	25.2	26.3	26.8	23.2

B5 失業後の対応

(%)

	できるだけ早く再就職したい				賃金にこだわりたい			
	1999年	2000年	2001年	2004年	1999年	2000年	2001年	2004年
全体	83.7	82.9	84.2	83.7	52.7	51.9	55.2	57.3
男性	87.9	85.6	87.9	86.8	56.0	54.4	57.3	58.2
女性	80.0	80.7	81.0	80.9	49.9	49.8	53.4	56.5
20-29歳	91.4	92.2	92.4	93.0	65.9	63.4	63.7	65.7
30-39歳	93.5	93.7	91.6	92.8	65.3	71.3	68.3	72.1
40-49歳	90.1	90.4	91.7	90.3	59.1	59.2	65.9	68.1
50-59歳	82.9	84.8	85.0	86.2	44.9	52.0	50.6	56.0
60-69歳	75.4	74.8	76.9	73.6	40.1	37.4	45.2	42.5
70歳以上	63.8	61.7	66.4	69.7	42.4	31.8	39.0	44.2
有職	87.9	87.1	87.8	88.1	55.7	56.2	56.7	62.0
専門・技術職	90.2	88.7	92.4	89.4	59.9	55.7	57.8	60.9
管理職	86.4	81.2	79.0	86.8	60.6	57.9	54.3	55.6
事務職	88.4	87.0	88.8	88.0	59.3	65.2	56.9	64.1
営業・販売職	87.4	91.0	88.1	87.5	55.9	57.9	53.7	67.4
サービス職	86.9	88.8	90.3	87.6	53.4	51.4	56.6	60.5
保守的職業	91.7	94.7	100.0	100.0	41.7	47.4	52.9	75.0
運輸・通信的職業	94.6	90.9	88.9	91.8	66.1	65.9	74.1	54.1
技能工・労務職	89.3	86.1	85.9	88.2	51.6	54.9	56.0	63.2
無職	76.3	75.9	78.0	77.2	47.5	45.0	52.6	50.3

(%)

	仕事内容にこだわりたい				訓練や資格取得で違う仕事に			
	1999年	2000年	2001年	2004年	1999年	2000年	2001年	2004年
全体	68.9	69.0	71.4	73.8	35.7	30.4	32.4	28.9
男性	70.0	70.8	72.7	74.4	35.8	32.6	34.8	29.7
女性	67.9	67.5	70.3	73.3	35.6	28.7	30.3	28.1
20-29歳	84.8	85.0	83.5	86.0	47.1	44.1	40.3	36.9
30-39歳	83.8	86.1	85.5	85.0	41.7	38.9	37.9	34.4
40-49歳	73.9	76.4	80.0	83.4	41.6	32.4	34.1	29.7
50-59歳	64.3	66.4	68.2	75.2	34.3	29.6	34.4	31.6
60-69歳	57.5	57.1	63.6	64.0	26.3	22.7	27.5	23.2
70歳以上	46.4	46.7	48.0	53.4	20.7	17.8	19.8	19.9
有職	73.4	73.6	74.9	79.1	36.8	31.5	34.5	30.3
専門・技術職	81.9	82.8	85.2	86.2	31.0	29.1	31.0	23.8
管理職	75.8	75.2	73.5	77.5	45.5	36.1	34.0	23.8
事務職	80.0	79.9	81.5	84.6	42.8	36.2	38.3	37.5
営業・販売職	74.4	76.5	68.2	82.1	34.5	33.9	43.3	36.4
サービス職	70.5	68.9	73.6	75.9	36.2	28.7	33.7	29.9
保守的職業	75.0	84.2	64.7	62.5	41.7	42.1	35.3	62.5
運輸・通信的職業	71.4	75.0	79.6	73.8	37.5	29.5	33.3	34.4
技能工・労務職	65.9	68.0	67.9	69.8	36.5	30.1	31.0	29.6
無職	60.9	60.6	65.2	66.1	33.7	28.2	28.6	26.7

資料 調査票

勤 労 生 活 に 関 す る 調 査

平成 16 年 8 月

企画 労働政策研究・研修機構

実施 社団法人 中央調査社

支局番号	地 点 番 号			対象番号	調 査 員 名	点 検 者 名

中央調査社から世論調査にまいりました。この調査は、勤労生活について実態とご意見をおたずねして統計にまとめ、雇用・労働の研究資料にするのが目的です。調査は無記名で、お答えはすべて統計的に処理されますので、あとあとご迷惑をおかけすることはありません。お忙しいところ恐縮ですが、よろしくお願いいたします。

シート No. =01

Q 1. あなたの性別は。

1 男 性

2 女 性

⑩

Q 2. あなたのお生まれは何年何月ですか。

明治・大正・昭和 _____年 _____月

満

--	--

 歳

⑫ ⑬

Q 3 【回答票 1】世の中には、いろいろな仕事のコース（職業キャリア）がありますが、この中からあなたがもっとも望ましいと思うものを 1 つあげてください。

- 1 (ア) 1つの企業に長く勤め、だんだん管理的な地位になっていくコース
- 2 (イ) いくつかの企業を経験して、だんだん管理的な地位になっていくコース
- 3 (ウ) 1つの企業に長く勤め、ある仕事の専門家になるコース
- 4 (エ) いくつかの企業を経験して、ある仕事の専門家になるコース
- 5 (オ) 最初は雇われて働き、後に独立して仕事をするコース
- 6 (カ) 最初から独立して仕事をするコース
- 7 (キ) どちらともいえない
- 8 わからない

⑪

Q 4 【回答票 2】どのような人が社会的地位や経済的豊かさを得るのがよいか、という点について、あなたはどのように思いますか。(1)から(4)のそれぞれについてお答えください。

(ア)	(イ)	(ウ)	(エ)	(オ)	
そ	ど	ど	そ	ど	わ
う	ち	ち	う	ち	か
思	う	う	思	え	ら
う	ら	ら	わ	な	な
	か	か	わ	い	い
	と	と	な	も	
	い	い	い		
	え	え			
	ば	ば			

- (1) 実績をあげた人ほど多く得るのが望ましい…………… → 1 … 2 … 3 … 4 … 5 … 6 ⑮
- (2) 努力した人ほど多く得るのが望ましい…………… → 1 … 2 … 3 … 4 … 5 … 6 ⑯
- (3) 必要としている人が必要なだけ得るのが望ましい…… → 1 … 2 … 3 … 4 … 5 … 6 ⑰
- (4) 誰でもが同じくらいに得るのが望ましい…………… → 1 … 2 … 3 … 4 … 5 … 6 ⑱

Q 5. 日本的な働き方について、あなたのご意見をお聞かせください。

- (1) [回答票 3-1] 1つの企業に定年まで勤める日本的な終身雇用について、どうお考えですか。あなたのご意見をこの中から1つ選んでください。

1	2	3	4	5	⑲
(ア)	(イ)	(ウ)	(エ)		
良いこと だと思う	どちらかといえば 良いことだと思う	どちらかといえば 良くないことだと思う	良くないこと だと思う	わからない	

- (2) [回答票 3-1] 勤続年数とともに給与が増えていく日本的な年功賃金について、どうお考えですか。あなたのご意見をこの中から1つ選んでください。

1	2	3	4	5	⑳
(ア)	(イ)	(ウ)	(エ)		
良いこと だと思う	どちらかといえば 良いことだと思う	どちらかといえば 良くないことだと思う	良くないこと だと思う	わからない	

- (3) [回答票 3-2] 「社宅や保養所などの福利厚生施設を充実させるより、その分社員の給与として支払うべきだ」という意見について、どうお考えですか。あなたのご意見をこの中から1つ選んでください。

1	2	3	4	5	㉑
(ア)	(イ)	(ウ)	(エ)		
そう思う	どちらかといえば そう思う	どちらかといえば そう思わない	そう思わない	わからない	

- (4) [回答票 3-2] 「組織や企業にたよらず、自分で能力を磨いて自分で道を切り開いていくべきだ」という意見について、どうお考えですか。あなたのご意見をこの中から1つ選んでください。

1	2	3	4	5	㉒
(ア)	(イ)	(ウ)	(エ)		
そう思う	どちらかといえば そう思う	どちらかといえば そう思わない	そう思わない	わからない	

- (5) [回答票 3-3] あなたは会社や職場への一体感を持つことについて、どうお考えですか。あなたのご意見をこの中から1つ選んでください。

1	2	3	4	5	㉓
(ア)	(イ)	(ウ)	(エ)		
良いこと だと思う	どちらかといえば 良いことだと思う	どちらかといえば 良くないことだと思う	良くないこと だと思う	わからない	

Q 6 [回答票 4] かりに現在の日本の社会全体を、このように5つの層に分けるとすれば、あなた自身は、この中のどれに入ると思いますか。

1	2	3	4	5	6	㉔
(ア)	(イ)	(ウ)	(エ)	(オ)		
上	中の上	中の中	中の下	下	わからない	

Q 7 [回答票 5] あなたは、全体として、現在の生活にどの程度満足していますか。この中ではどうでしょうか。

- | | | | | | |
|---------------------------|-----------------------------|--------------------------|------------------------|----------------------------------|------------|
| 1
(ア)
満足している | 2
(イ)
まあ満足している | 3
(ウ)
やや不満だ | 4
(エ)
不満だ | 5
(オ)
どちらとも
いえない | 6 ㉔ |
|---------------------------|-----------------------------|--------------------------|------------------------|----------------------------------|------------|

Q 8 (1) [回答票 6] 一般的にいて、いまの世の中は公平であると思いますか。この中ではどうでしょうか。

- | | | | | |
|--------------------------|------------------------------|-----------------------------|--------------------------|------------|
| 1
(ア)
公平である | 2
(イ)
だいたい公平である | 3
(ウ)
あまり公平でない | 4
(エ)
公平でない | 5 ㉕ |
|--------------------------|------------------------------|-----------------------------|--------------------------|------------|

(2) [回答票 7] それでは、このような点についてはどうですか。(1)から(8)のそれぞれについてお答えください。

- | | (ア) | (イ) | (ウ) | (エ) | |
|------------------------------|-------|--------|--------|-------|-------|
| | 公平である | だいたいある | あまりでない | 公平でない | わからない |
| (1) 性の違いによる処遇について…………… → | 1 | 2 | 3 | 4 | 5 ㉖ |
| (2) 年齢の違いによる処遇について…………… → | 1 | 2 | 3 | 4 | 5 ㉗ |
| (3) 学歴の違いによる処遇について…………… → | 1 | 2 | 3 | 4 | 5 ㉘ |
| (4) 職業の違いによる処遇について…………… → | 1 | 2 | 3 | 4 | 5 ㉙ |
| (5) 所得の違いによる処遇について…………… → | 1 | 2 | 3 | 4 | 5 ㉚ |
| (6) 資産の違いによる処遇について…………… → | 1 | 2 | 3 | 4 | 5 ㉛ |
| (7) 家柄の違いによる処遇について…………… → | 1 | 2 | 3 | 4 | 5 ㉜ |
| (8) 国籍・人種の違いによる処遇について…………… → | 1 | 2 | 3 | 4 | 5 ㉝ |

Q 9. 現在、あなたは仕事をしていますか。内職、パート、アルバイトなども職業に含めてください。

- | | | | |
|--------------|------------------|--------------|---|
| 1 有 職 | 2 学 生 | 3 無 職 | ㉞ |
| ↓ | → (4 ページの Q11 へ) | | |

Q10 [回答票 8] あなたがなさっている仕事（会社勤めや自営やパートなどの仕事）についておたずねします。(1)から(4)のような点で、仕事に満足していますか。

- | | (ア) | (イ) | (ウ) | (エ) | (オ) | |
|-------------------------------|--------|----------|---------|-------|---------|-------|
| | 満足している | まあ満足している | やや不満である | 不満である | どちらでもない | わからない |
| (1) 努力に見合った待遇（給与・昇進）が得られる… → | 1 | 2 | 3 | 4 | 5 | 6 ㉞ |
| (2) 自分の能力が十分に発揮できる…………… → | 1 | 2 | 3 | 4 | 5 | 6 ㉟ |
| (3) 仕事に新しいチャレンジ（刺激）がある…………… → | 1 | 2 | 3 | 4 | 5 | 6 ㊱ |
| (4) 責任を任されている範囲が広い…………… → | 1 | 2 | 3 | 4 | 5 | 6 ㊲ |

(全員に)

Q11【回答票9】パート・アルバイト、派遣社員、契約社員・嘱託、請負など、正社員でない働き方が増加することについて、あなたはどのような考えをお持ちですか。(1)から(4)のそれぞれについてお答えください。

(ア)	(イ)	(ウ)	(エ)	
そう思う	どちらかといえば	どちらかといえば	そう思わない	わからない

- (1) 自分の都合に合った労働時間で働くことができるようになる → 1 … 2 … 3 … 4 … 5 ④
- (2) 組織にしばられないで働くことができるようになる → 1 … 2 … 3 … 4 … 5 ④
- (3) 雇用が不安定になる → 1 … 2 … 3 … 4 … 5 ④
- (4) 低賃金で働く人が増える → 1 … 2 … 3 … 4 … 5 ④

Q12【回答票10】あなたが企業で雇われて働く場合、正社員で働きたいですか。

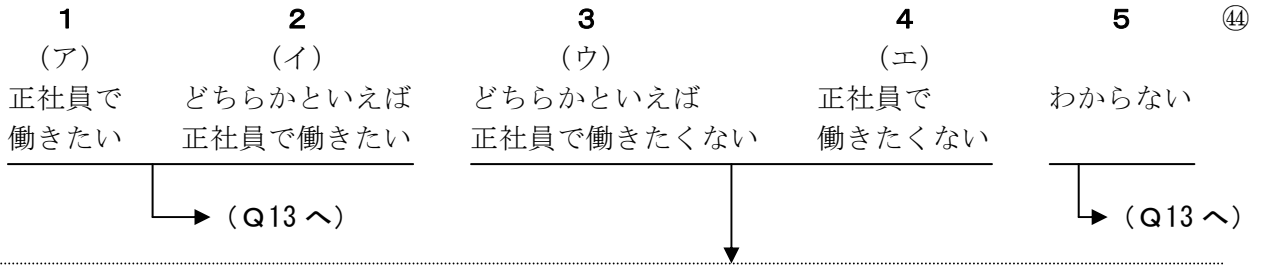

SQ【回答票11】あなたはここにあげるような雇用形態で働きたいですか。(1)から(3)のそれぞれについてお答えください。

(ア)	(イ)	(ウ)	(エ)	
ぜひ働きたい	働きたいよって	あまりない働きたいとは	働きたいとは思わないとは	わからない

- (1) パート・アルバイト → 1 … 2 … 3 … 4 … 5 ④
- (2) 派遣社員 → 1 … 2 … 3 … 4 … 5 ④
- (3) 契約社員・嘱託 → 1 … 2 … 3 … 4 … 5 ④

(全員に)

Q13〔回答票 12〕雇用が流動化し、転職・離職する人が多くなることに対して、あなたはどのような考えをお持ちですか。この中の(1)から(9)のそれぞれの意見について、あなたのお考えに近いものをお答えください。

	(ア)	(イ)	(ウ)	(エ)	
	そう 思う	ど ち ら か と い え ば	ど ち ら か と い え ば	そ う 思 わ な い	わ か ら な い
(1) より良い条件の仕事に転職できる機会が増える……………	→ 1 …	2 …	3 …	4 …	5 ④⑧
(2) 雇用が不安定になる……………	→ 1 …	2 …	3 …	4 …	5 ④⑨
(3) 企業内の労働条件や処遇が良くなる……………	→ 1 …	2 …	3 …	4 …	5 ⑤⑩
(4) 個人主義になり、組織の一体感が薄れる……………	→ 1 …	2 …	3 …	4 …	5 ⑤⑪
(5) 企業が従業員の教育訓練をしなくなる……………	→ 1 …	2 …	3 …	4 …	5 ⑤⑫
(6) 企業の中途採用が増え、失業しても再就職しやすくなる…	→ 1 …	2 …	3 …	4 …	5 ⑤⑬
(7) 失業が増加する原因となる……………	→ 1 …	2 …	3 …	4 …	5 ⑤⑭
(8) 失業が減少する原因となる……………	→ 1 …	2 …	3 …	4 …	5 ⑤⑮
(9) ライフスタイルにあう働き方を選びやすくなる……………	→ 1 …	2 …	3 …	4 …	5 ⑤⑯

Q14. 家事、育児、介護などの家庭生活と仕事について、あなたが望ましいと思う男性と女性の生き方は、どのようなものでしょうか。男性と女性のそれぞれについてお答えください。

(1)〔回答票 13〕男性についてはどうでしょうか。

- 1 (ア) 家庭のことはしないで、仕事に専念する
- 2 (イ) 家庭のことも手伝うが、あくまでも仕事を優先する
- 3 (ウ) 家庭のことと仕事を両立させる
- 4 (エ) 仕事もするが、あくまでも家庭のことを優先する ⑤⑰
- 5 (オ) 仕事はしないで、家庭のことに専念する
- 6 (カ) その他 ()
- 7 わからない

(2)〔回答票 13〕女性についてはどうでしょうか。

- 1 (ア) 家庭のことはしないで、仕事に専念する
- 2 (イ) 家庭のことも手伝うが、あくまでも仕事を優先する
- 3 (ウ) 家庭のことと仕事を両立させる
- 4 (エ) 仕事もするが、あくまでも家庭のことを優先する ⑤⑱
- 5 (オ) 仕事はしないで、家庭のことに専念する
- 6 (カ) その他 ()
- 7 わからない

Q15〔回答票 14〕あなたは、いま幸せですか。この中ではどうでしょうか。

- 1 (ア) 幸せである
- 2 (イ) まあ幸せである
- 3 (ウ) やや不幸せである ⑤㉑
- 4 (エ) 不幸せである
- 5 (オ) どちらともいえない
- 6 わからない

Q16 [回答票 15] 最近、若者を中心に定職につかない、いわゆるフリーターが増加しています。こういう働き方に関する(1)、(2)それぞれの意見について、あなたはどのようにお考えですか（学生アルバイトや主婦のパートタイマーは除きます）。

(ア) (イ) (ウ) (エ) 分からない
 そう どちらかと どちらかと そう
 思う いえば いえばそう 思わない
 そう思う 思わない

- (1) 自由で多様な働き方である…………… → 1 …… 2 …… 3 …… 4 …… 5 ⑥0
 (2) 生活を不安定にする働き方である… → 1 …… 2 …… 3 …… 4 …… 5 ⑥1

Q17 [回答票 16] あなたは、現在のご自分が持つ職業能力についてどのようにお考えですか。現在働いている、いないに関わらず、この中の(1)から(6)のそれぞれについてお考えに近いものをお答えください。

(ア) (イ) (ウ) (エ) 分からない
 そう どちらかと どちらかと そう
 思う いえば いえばそう 思わない
 そう思う 思わない

- (1) 現在の職業能力には自信がある…………… → 1 …… 2 …… 3 …… 4 …… 5 ⑥2
 (2) より高い職業能力を身につける必要がある…………… → 1 …… 2 …… 3 …… 4 …… 5 ⑥3
 (3) 職業能力を高めるためには、同じ仕事だけを…………… → 1 …… 2 …… 3 …… 4 …… 5 ⑥4
 続けるよりも、多様な仕事経験を積んだ方がよい
 (4) 職業能力を高めるためには、職場の訓練よりも、…………… → 1 …… 2 …… 3 …… 4 …… 5 ⑥5
 専門学校や大学などの教育機関の方がよい
 (5) 職業能力を高めるためには、1つの会社で働き…………… → 1 …… 2 …… 3 …… 4 …… 5 ⑥6
 続けるよりも、複数の会社を経験した方がよい
 (6) 同じ仕事であれば、勤務先を変えても通用する…………… → 1 …… 2 …… 3 …… 4 …… 5 ⑥7
 職業能力もっている

Q18 [回答票 17] あなたにとって、(1)から(7)のような気持ちや考えは、どの程度あてはまりますか。

(ア) (イ) (ウ) (エ) (オ) 分からない
 よあ やあ あは まは どい わ
 くあ やあ まは まは ちえ から
 は や は りら たら ちな
 ま ま あな くな い
 る る てい あいて も ない

- (1) まごまごしていると、他人に追い越されそうな…………… → 1 …… 2 …… 3 …… 4 …… 5 …… 6 ⑥8
 不安を感じる
 (2) うかうかしていると、自分がこれまで獲得した…………… → 1 …… 2 …… 3 …… 4 …… 5 …… 6 ⑥9
 ものを失ってしまいそうな不安を感じる
 (3) もっと多くを手にするよりも、これまでに獲得…………… → 1 …… 2 …… 3 …… 4 …… 5 …… 6 ⑦0
 したものを維持することの方が重要である
 (4) 他人が自分と異なった考えや生活様式を持って…………… → 1 …… 2 …… 3 …… 4 …… 5 …… 6 ⑦1
 いることが気にならない
 (5) もっと多くの富や地位を求めてがんばるより、…………… → 1 …… 2 …… 3 …… 4 …… 5 …… 6 ⑦2
 自分の納得のいく生活を送りたい
 (6) 自分には、仕事以外で他人に誇れるものがある…………… → 1 …… 2 …… 3 …… 4 …… 5 …… 6 ⑦3
 (7) これからは、物質的な豊かさよりも、心の豊かさや…………… → 1 …… 2 …… 3 …… 4 …… 5 …… 6 ⑦4
 ゆとりある生活をすることに重きをおきたいと思う

Q19〔回答票18〕ここにあげてある(1)から(7)のようなことがらは、あなたにとってどのくらい重要ですか。

	(ア)	(イ)	(ウ)	(エ)	
	重要である	やや重要である	あまり重要でない	重要でない	わからない
(1) 社会的評価の高い職業につくこと	→ 1	→ 2	→ 3	→ 4	→ 5 ㉔
(2) 高い収入を得ること	→ 1	→ 2	→ 3	→ 4	→ 5 ㉕
(3) 高い学歴を得ること	→ 1	→ 2	→ 3	→ 4	→ 5 ㉖
(4) 家族から信頼と尊敬を得ること	→ 1	→ 2	→ 3	→ 4	→ 5 ㉗
(5) ボランティア活動、町内会活動など社会活動で力を発揮すること	→ 1	→ 2	→ 3	→ 4	→ 5 ㉘
(6) 趣味やレジャーなどのサークルで中心的役割を担うこと	→ 1	→ 2	→ 3	→ 4	→ 5 ㉙
(7) 多くの財産を所有すること	→ 1	→ 2	→ 3	→ 4	→ 5 ㉚

Q20〔回答票19〕あなたは、ここにあげる(1)から(5)のような活動や生活について、どのくらい充実感をお持ちですか。

	(ア)	(イ)	(ウ)	(エ)	(オ)	(カ)	
	充実感がある	ある程度がある	あまりない	充実感がない	どちらでもない	あてはまらない	わからない
(1) 日頃、従事している仕事（会社勤め・パート・自営の仕事などで、家事労働は含まない）	→ 1	→ 2	→ 3	→ 4	→ 5	→ 6	→ 7 ㉛
(2) 家庭生活	→ 1	→ 2	→ 3	→ 4	→ 5	→ 6	→ 7 ㉜
(3) 社会とつながりのある活動（ボランティア、町内会、リサイクル、「～を考える会」、少年野球の手伝い、PTAなど）	→ 1	→ 2	→ 3	→ 4	→ 5	→ 6	→ 7 ㉝
(4) 趣味やレジャーなどの自由時間活動	→ 1	→ 2	→ 3	→ 4	→ 5	→ 6	→ 7 ㉞
(5) 生活全体について	→ 1	→ 2	→ 3	→ 4	→ 5	→ *	→ 7 ㉟

Q21〔回答票20〕あなたにとって、ここにあげる(1)から(6)のような活動は「働くこと」にあてはまりますか。

シート No. =02

	(ア)	(イ)	(ウ)	(エ)	(オ)	
	あてはまる	どちらかともいえない	どちらかともいえない	あてはまらない	どちらともいえない	わからない
(1) 親の介護	→ 1	→ 2	→ 3	→ 4	→ 5	→ 6 ㊱
(2) 育児	→ 1	→ 2	→ 3	→ 4	→ 5	→ 6 ㊲
(3) 家事	→ 1	→ 2	→ 3	→ 4	→ 5	→ 6 ㊳
(4) ボランティア活動（NPO、NGOを含む）	→ 1	→ 2	→ 3	→ 4	→ 5	→ 6 ㊴
(5) 消費者・市民運動	→ 1	→ 2	→ 3	→ 4	→ 5	→ 6 ㊵
(6) 地域貢献活動	→ 1	→ 2	→ 3	→ 4	→ 5	→ 6 ㊶

Q22〔回答票 21〕あなたは、日頃の生活の中で、ここにある(1)から(7)のようなことについて、不安を感じていますか。

	(ア)	(イ)	(ウ)	(エ)	
	感じて いる	やや 感じて いる	あまり 感じて いない	感じて いない	わから ない
(1) 自分の健康…………… →	1	2	3	4	5 ⑰
(2) 家族の健康…………… →	1	2	3	4	5 ⑱
(3) 収入や資産…………… →	1	2	3	4	5 ⑲
(4) 老後の生活設計…………… →	1	2	3	4	5 ⑳
(5) 家族・親族間の人間関係…………… →	1	2	3	4	5 ㉑
(6) 勤務先での人間関係…………… →	1	2	3	4	5 ㉒
(7) 地域での人間関係…………… →	1	2	3	4	5 ㉓

Q23〔回答票 22〕あなたは、会社の業績不振による人員整理や解雇について、どうあるべきだとお考えですか。(1)から(5)のそれぞれについてお考えに近いものを選んでください。

	(ア)	(イ)	(ウ)	(エ)	
	そう 思う	ど ち ら か と い え ば	ど ち ら か と い え ば	そ う 思 わ な い	わから ない
(1) 勤続年数が短い人から職を失うべきである…………… →	1	2	3	4	5 ㉔
(2) 職業能力の低い人から職を失うべきである…………… →	1	2	3	4	5 ㉕
(3) 若年者から職を失うべきである…………… →	1	2	3	4	5 ㉖
(4) 高齢者から職を失うべきである…………… →	1	2	3	4	5 ㉗
(5) 担当業務が不要になった人から職を失うべきである…………… →	1	2	3	4	5 ㉘

Q24〔回答票 23〕あなたは失業についてどのようなイメージを持っていますか。(1)から(4)のそれぞれについてお考えに近いものを選んでください。

	(ア)	(イ)	(ウ)	(エ)	
	そ う 思 う	ど ち ら か と い え ば	ど ち ら か と い え ば	そ う 思 わ な い	わから ない
(1) 生活が経済的に困難になる…………… →	1	2	3	4	5 ㉙
(2) 社会とのつながりを失う…………… →	1	2	3	4	5 ㉚
(3) 生きていく値打ちを失う…………… →	1	2	3	4	5 ㉛
(4) 人生をやり直すきっかけになる…………… →	1	2	3	4	5 ㉜

Q25〔回答票 24〕失業に関するこのようなことがらについて、あなたのお考えはどれに近いでしょうか。(1)から(3)のそれぞれについてお考えに近いものを選んでください。

	(ア)	(イ)	(ウ)	(エ)	(オ)		
	そう 思う	ど ち ら か と い え ば	ど ち ら か と い え ば	ど ち ら か と い え ば	そ う 思 わ な い	あ て は ま ら な い	わ か ら な い
(1) 近い将来(1年以内)失業の不安がある……………	→ 1	… 2	… 3	… 4	… 5	… 6	③③
(2) 失業を避けるためには、賃金下がってもかまわない	→ 1	… 2	… 3	… 4	… 5	… 6	③④
(3) 賃金ややりがいに不満があるなら、失業してもやむを得ない	→ 1	… 2	… 3	… 4	… 5	… 6	③⑤

Q26〔回答票 25〕仮にあなたが失業した場合、どのような対応をしたいと思いますか。(1)から(4)のそれぞれについてあなたのお考えに近いものを選んでください。

	(ア)	(イ)	(ウ)	(エ)		
	そ う す る	ど ち ら か と い え ば	ど ち ら か と い え ば	ど ち ら か と い え ば	そ う し な い	わ か ら な い
(1) できるだけ早く仕事を見つけない……………	→ 1	… 2	… 3	… 4	… 5	③⑥
(2) 賃金にこだわりたい……………	→ 1	… 2	… 3	… 4	… 5	③⑦
(3) 仕事内容にこだわりたい……………	→ 1	… 2	… 3	… 4	… 5	③⑧
(4) 訓練や資格の取得によって今までとは違う仕事につきたい	→ 1	… 2	… 3	… 4	… 5	③⑨

Q27(1)〔回答票 26〕ここにあげるような失業支援について、あなたが重要だと思われるものを3つまであげてください。(M. A.)

(2) そのうち、最も重要なものは何ですか。

	(1)	(2)
	重 要 だ と の	そ も 重 要 だ の 最 と
	↓	↓
(ア) 企業の雇用維持の支援……………	1	1
(イ) 新規雇用機会の創出の支援……………	2	2
(ウ) 再就職の支援(職業紹介、情報提供)……………	3	3
(エ) 適職や職業能力についての相談(カウンセリング)……………	4	4
(オ) 就職困難者(長期失業者、高齢者等)に対する支援……………	5	5
(カ) 職業訓練……………	6	6
(キ) 失業時の生活保障……………	7	7
ない、わからない……………	8	8
	④⑩	④⑪

Q28〔回答票 27〕 これからの日本が目指すべき社会のあり方として、あなたのお考えはこの中のうちどちらに近いでしょうか。

- 1 (ア) 貧富の差の少ない平等社会
- 2 (イ) 意欲や能力に応じ自由に競争できる社会
- 3 (ウ) どちらともいえない
- 4 分からない

④②

Q29〔回答票 28〕 最近、若者を中心に定職につかない、いわゆるフリーターが増加しています。フリーターが増加した理由について、あなたはどのようにお考えですか（学生アルバイトや主婦のパートタイマーは除きます）。

	(ア)	(イ)	(ウ)	(エ)	
	そう思う	どちらかといえば	どっちも思わない	そう思わない	わからない
(1) 若者本人に原因がある	1	2	3	4	5
(2) 企業に原因がある	1	2	3	4	5
(3) 学校教育に原因がある	1	2	3	4	5
(4) 家庭に原因がある	1	2	3	4	5
(5) 地域社会に原因がある	1	2	3	4	5

④③
④④
④⑤
④⑥
④⑦

(F 1 は 3 ページの Q 9 で「1 有職」と答えた人にも質問する。「2 学生」「3 無職」と答えた人は F 2 へ)

F 1 (1)〔回答票 29〕 あなたのお仕事についておたずねします。あなたの従業上の地位は、この中のどれにあたりますか。

- 1 (ア) 経営者、役員
- 2 (イ) 正規従業員
- 3 (ウ) 非正規従業員（パートタイマー、アルバイト、臨時雇用者、契約社員・嘱託）
- 4 (エ) 派遣社員
- 5 (オ) 自営業
- 6 (カ) 家族従業員
- 7 (キ) 自由業
- 8 (ク) 内職
- 9 不明

④⑧

(2)〔回答票 30〕 会社全体で働いている人は、何人くらいですか。パート、家族従業員も含めてお答えください。公務員の方は従業員数に関わりなく「公務」とお答えください。

- | | |
|---------------|-----------------|
| 1 (ア) 1～4 人 | 6 (カ) 100～299 人 |
| 2 (イ) 5～9 人 | 7 (キ) 300～999 人 |
| 3 (ウ) 10～29 人 | 8 (ク) 1000 人以上 |
| 4 (エ) 30～49 人 | 9 (ケ) 公務 |
| 5 (オ) 50～99 人 | 10 不明 |

④⑨

(3) [回答票 31] あなたの現在の仕事の内容はこの中のどれにあたりますか。

- | | |
|--------------|----------------|
| 1 (ア) 専門・技術職 | 6 (カ) 保守的職業 |
| 2 (イ) 管理職 | 7 (キ) 運輸・通信的職業 |
| 3 (ウ) 事務職 | 8 (ク) 技能工・労務職 |
| 4 (エ) 営業・販売職 | 9 (ケ) その他 () |
| 5 (オ) サービス職 | 10 不明 |

⑤0

(4) [回答票 32] 何か役職についていますか。

- | | |
|-------------|---------------|
| 1 (ア) 役職なし | 5 (オ) 部長 |
| 2 (イ) 監督、主任 | 6 (カ) その他 () |
| 3 (ウ) 係長 | 7 不明 |
| 4 (エ) 課長 | |

⑤1

(5) あなたは平均して週にどのくらい働いていますか。残業時間も含めてお答えください。

週労働時間 時間

⑤2 ⑤3

(6) あなたは現在の勤め先に入られて何年ですか。

年 (ここまで聞いた人は F 3 へ)

⑤4 ⑤5

(学生・無職の人に)

F 2 (1) あなたは現在収入の伴う仕事をしたいと思っていますか。

- | | |
|----------------|----------|
| 1 仕事をしたいと思っている | 2 思っていない |
|----------------|----------|

⑤6

(2) あなたは現在仕事に就くために具体的に何かをしていますか。

- | | |
|--------|---------|
| 1 している | 2 していない |
|--------|---------|

⑤7

(3) あなたは仕事が見つければすぐに仕事に就けますか。

- | | |
|-------|--------|
| 1 就ける | 2 就けない |
|-------|--------|

⑤8

(全員に)

F 3 あなたはこれまでに勤め先を何回変わりましたか。最初の勤め先を辞め、その後1度も勤めていない場合は「1回」とお答えください。出向については転職に数えないでください。自営業への転身や商売換えは転職に加えてください。

転職回数 回

⑤9 ⑥0

F 4 [回答票 33] あなたが最後に行かれた、または現在行かれている学校は、この中のどれにあたり
ますか。中退も卒業としてお答えください。

- | | |
|------------------------|--|
| 1 (ア) 旧制尋常小学校 | 8 (ク) 新制中学校 |
| 2 (イ) 旧制高等小学校 | 9 (ケ) 新制高校 |
| 3 (ウ) 旧制中学校・高等女学校 | 10 (コ) 新制専門学校 (高校卒業後入学) |
| 4 (エ) 実業学校 | 11 (サ) 新制短大・高専 ⑥1 |
| 5 (オ) 師範学校 | 12 (シ) 新制大学 ⑥2 |
| 6 (カ) 旧制高校・専門学校、高等師範学校 | 13 (ス) 新制大学院 |
| 7 (キ) 旧制大学 | 14 不明 |

F 5. あなたは、現在、結婚していますか。配偶者の方はご健在ですか。

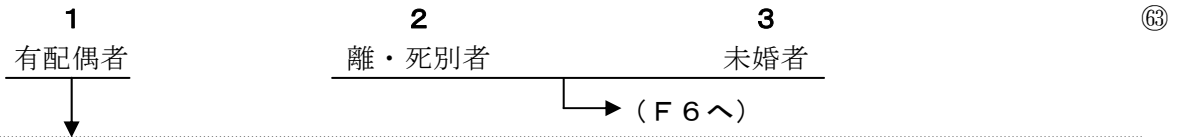

S Q 1. 配偶者の方は仕事をしていますか。

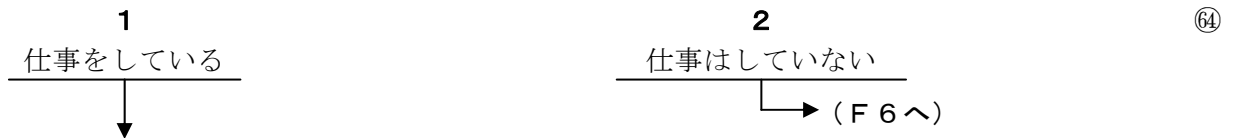

S Q 2 [回答票 34] 配偶者の方の従業上の地位は、この中のどれにあたりますか。

- | | |
|--|----|
| 1 (ア) 経営者、役員 | |
| 2 (イ) 正規従業員 | |
| 3 (ウ) 非正規従業員 (パートタイマー、アルバイト、臨時雇用者、契約社員・嘱託) | |
| 4 (エ) 派遣社員 | |
| 5 (オ) 自営業 | ⑥5 |
| 6 (カ) 家族従業員 | |
| 7 (キ) 自由業 | |
| 8 (ク) 内 職 | |
| 9 不 明 | |

S Q 3 [回答票 35] 配偶者の方の仕事の内容はこの中のどれにあたりますか。

- | | | |
|--------------|----------------|----|
| 1 (ア) 専門・技術職 | 6 (カ) 保守的職業 | |
| 2 (イ) 管理職 | 7 (キ) 運輸・通信的職業 | |
| 3 (ウ) 事務職 | 8 (ク) 技能工・労務職 | ⑥6 |
| 4 (エ) 営業・販売職 | 9 (ケ) その他 () | |
| 5 (オ) サービス職 | 10 不 明 | |

(全員に)

F 6. 同じ敷地内に同居しているご家族の方はあなたを含めて何人ですか。

<div style="border-left: 1px dashed black; width: 50%;"></div>	人
⑥7 ⑥8	

F 7 [回答票 36] あなたのご家族はこの中のどれにあたりますか。

- | | | |
|------------------|------------------|----|
| 1 (ア) 単身 (一人暮らし) | 5 (オ) 三世代、四世代同居 | |
| 2 (イ) 夫婦のみ | (親や祖父母、息子、孫など同居) | ⑥9 |
| 3 (ウ) 夫婦と未婚の子ども | 6 (カ) その他 () | |
| 4 (エ) 夫婦と親 | 7 不 明 | |

F 8. あなたにはお子さんがいらっしゃいますか。

- 1 いる → 一番年下のお子さんの年齢を教えてください。
 2 いない

歳

⑦⑧

F 9 [回答票 37] 過去1年間のあなた個人の収入は税込でこの中のどれに近いでしょうか。臨時収入、副収入も含めてお答えください。(2300万円以上の場合は、具体的な金額をお答えください)

- | | |
|---|---|
| <p>1 (ア) なし
 2 (イ) 70万円未満
 3 (ウ) 100万円位 (70~150万円未満)
 4 (エ) 200万円位 (150~250万円未満)
 5 (オ) 300万円位 (250~350万円未満)
 6 (カ) 400万円位 (350~450万円未満)
 7 (キ) 500万円位 (450~550万円未満)
 8 (ク) 600万円位 (550~650万円未満)
 9 (ケ) 700万円位 (650~750万円未満)
 10 (コ) 800万円位 (750~850万円未満)</p> | <p>11 (サ) 900万円位 (850~1000万円未満)
 12 (シ) 1100万円位 (1000~1200万円未満)
 13 (ス) 1300万円位 (1200~1400万円未満)
 14 (セ) 1500万円位 (1400~1600万円未満)
 15 (ソ) 1700万円位 (1600~1850万円未満)
 16 (タ) 2000万円位 (1850~2300万円未満)
 17 (チ) 2300万円以上 →
 18 不明</p> |
|---|---|

千	百	十	一	
			0	万円
⑦⑤	⑦⑥	⑦⑦		

⑦③⑦④

(F 5で「1 有配偶者」と答えた人に)

F 10 [回答票 37] それでは過去1年間のあなたの配偶者の収入は税込でこの中のどれに近いでしょうか。臨時収入、副収入も含めてお答えください。(2300万円以上の場合は、具体的な金額をお答えください)

- | | |
|---|---|
| <p>1 (ア) なし
 2 (イ) 70万円未満
 3 (ウ) 100万円位 (70~150万円未満)
 4 (エ) 200万円位 (150~250万円未満)
 5 (オ) 300万円位 (250~350万円未満)
 6 (カ) 400万円位 (350~450万円未満)
 7 (キ) 500万円位 (450~550万円未満)
 8 (ク) 600万円位 (550~650万円未満)
 9 (ケ) 700万円位 (650~750万円未満)
 10 (コ) 800万円位 (750~850万円未満)</p> | <p>11 (サ) 900万円位 (850~1000万円未満)
 12 (シ) 1100万円位 (1000~1200万円未満)
 13 (ス) 1300万円位 (1200~1400万円未満)
 14 (セ) 1500万円位 (1400~1600万円未満)
 15 (ソ) 1700万円位 (1600~1850万円未満)
 16 (タ) 2000万円位 (1850~2300万円未満)
 17 (チ) 2300万円以上 →
 18 不明</p> |
|---|---|

千	百	十	一	
			0	万円
⑧①	⑧②	⑧③		

⑦⑧⑦⑨

(全員に)

F 11 [回答票 37] 過去1年間のお宅(生計をともにしている家族)の収入は税込でこの中のどれに近いでしょうか。(2300万円以上の場合は、具体的な金額をお答えください)

- | | |
|---|---|
| <p>1 (ア) なし
 2 (イ) 70万円未満
 3 (ウ) 100万円位 (70~150万円未満)
 4 (エ) 200万円位 (150~250万円未満)
 5 (オ) 300万円位 (250~350万円未満)
 6 (カ) 400万円位 (350~450万円未満)
 7 (キ) 500万円位 (450~550万円未満)
 8 (ク) 600万円位 (550~650万円未満)
 9 (ケ) 700万円位 (650~750万円未満)
 10 (コ) 800万円位 (750~850万円未満)</p> | <p>11 (サ) 900万円位 (850~1000万円未満)
 12 (シ) 1100万円位 (1000~1200万円未満)
 13 (ス) 1300万円位 (1200~1400万円未満)
 14 (セ) 1500万円位 (1400~1600万円未満)
 15 (ソ) 1700万円位 (1600~1850万円未満)
 16 (タ) 2000万円位 (1850~2300万円未満)
 17 (チ) 2300万円以上 →
 18 不明</p> |
|---|---|

千	百	十	一	
			0	万円
⑧⑤	⑧⑥	⑧⑦		

⑧③⑧④

■長時間にわたって、ご協力ありがとうございました。

資料 クロス集計表

Q3 世の中には、いろいろな仕事のコース(職業キャリア)がありますが、この中からあなたがもっとも望ましいと思うものを1つあげてください。

	1つの企業に長く勤め、だんだん管理的な地位になっていくコース	いくつかの企業を経験して、だんだん管理的な地位になっていくコース	1つの企業に長く勤め、ある仕事の専門家になるコース	いくつかの企業を経験して、ある仕事の専門家になるコース	最初は雇われて働き、後に独立して仕事をするコース	最初から独立して仕事をするコース	どちらともいえない	わからない	実数
<総計>	22.1	7.7	20.9	18.4	10.2	3.0	13.9	3.8	2729
<性別>									
男性	22.4	8.6	19.3	16.9	14.0	4.4	12.2	2.2	1298
女性	21.7	7.0	22.3	19.8	6.8	1.8	15.4	5.2	1431
<年齢>									
20～29歳	11.8	9.6	22.1	25.8	15.5	2.2	10.0	3.0	271
30～39歳	18.3	9.4	22.7	26.4	9.8	1.5	10.5	1.5	459
40～49歳	15.1	10.3	21.6	23.1	10.3	2.6	15.9	1.1	464
50～59歳	21.6	7.0	23.6	17.5	11.4	2.5	12.9	3.6	589
60～69歳	25.1	6.4	20.8	13.7	9.2	3.9	17.2	3.7	534
70歳以上	37.6	4.6	13.6	6.8	6.8	5.3	15.0	10.2	412
<性・年齢>									
男性・20～29歳	10.4	9.0	17.9	28.4	19.4	4.5	9.0	1.5	134
男性・30～39歳	19.6	10.8	20.1	22.7	14.9	1.0	8.8	2.1	194
男性・40～49歳	14.9	13.3	17.6	18.6	16.0	4.3	14.9	0.5	188
男性・50～59歳	21.8	6.8	23.6	16.8	14.6	3.2	11.4	1.8	280
男性・60～69歳	23.7	7.4	20.8	14.5	11.7	5.3	13.8	2.8	283
男性・70歳以上	37.9	5.9	13.7	6.4	10.5	7.8	13.7	4.1	219
女性・20～29歳	13.1	10.2	26.3	23.4	11.7	0.0	10.9	4.4	137
女性・30～39歳	17.4	8.3	24.5	29.1	6.0	1.9	11.7	1.1	265
女性・40～49歳	15.2	8.3	24.3	26.1	6.5	1.4	16.7	1.4	276
女性・50～59歳	21.4	7.1	23.6	18.1	8.4	1.9	14.2	5.2	309
女性・60～69歳	26.7	5.2	20.7	12.7	6.4	2.4	21.1	4.8	251
女性・70歳以上	37.3	3.1	13.5	7.3	2.6	2.6	16.6	17.1	193
有職	17.8	8.6	22.2	20.0	12.7	3.3	13.3	2.1	1633
<従業上の地位>									
<営業上の地位>									
<自営>	12.3	3.9	17.5	15.5	23.9	8.7	15.2	2.9	309
<雇用者>	19.1	9.7	23.2	21.1	10.0	2.0	13.0	1.9	1320
<仕事内容>									
<専門・技術職>	11.2	9.7	24.1	27.9	12.9	2.4	11.2	0.6	340
<管理職>	29.1	11.9	18.5	15.9	10.6	6.0	7.3	0.7	151
<事務職>	17.8	9.7	27.0	22.8	7.3	1.2	11.2	3.1	259
<営業・販売職>	20.1	9.8	22.3	19.6	15.2	3.3	8.2	1.6	184
<サービス職>	15.1	6.9	21.3	17.9	15.5	4.5	16.8	2.1	291
<保守的職業>	0.0	12.5	12.5	37.5	25.0	0.0	12.5	0.0	8
<運輸・通信的職業>	24.6	6.6	14.8	23.0	18.0	3.3	9.8	0.0	61
<技能工・労務職>	20.2	6.2	20.9	13.1	12.1	4.0	19.3	4.0	321
無職	28.5	6.5	18.9	16.0	6.6	2.6	14.7	6.3	1096
<働き方>									
<共働き世帯>	17.8	8.5	21.8	20.3	11.8	3.1	14.6	2.1	867
(男性)	19.5	9.5	20.5	17.1	15.1	3.7	12.4	2.2	410
(女性)	16.2	7.7	23.0	23.2	8.8	2.6	16.6	2.0	457
<専業主婦世帯>	22.5	7.7	21.1	20.8	9.6	2.6	13.5	2.2	684
(男性)	21.9	8.0	19.9	17.7	14.8	4.8	12.5	0.3	311
(女性)	23.1	7.5	22.0	23.3	5.4	0.8	14.2	3.8	373
<無配偶・その他>	25.0	7.1	20.1	15.6	9.4	3.2	13.6	5.9	1178

Q4 どのような人が社会的地位や経済的豊かさを得るのがよいか、という点について、あなたはどのように思いますか。

(1)実績をあげた人ほど多く得るのが望ましい

	そう思う	どちらかといえ ばそう思う	どちらかといえ ばそう思わない	そう思 わない	どちらとも いえない	わから ない	実数
<総計>	49.7	34.1	4.0	5.2	4.8	2.3	2729
<性別>							
男性	52.9	31.6	4.0	5.7	4.4	1.5	1298
女性	46.8	36.4	3.9	4.8	5.2	3.0	1431
<年齢>							
20～29歳	49.8	35.8	5.9	4.1	3.3	1.1	271
30～39歳	53.6	36.2	2.4	4.4	2.0	1.5	459
40～49歳	50.6	34.3	4.5	5.0	5.4	0.2	464
50～59歳	48.6	33.8	4.4	7.1	4.9	1.2	589
60～69歳	46.3	35.6	3.7	4.5	7.1	2.8	534
70歳以上	50.0	29.1	3.4	5.3	5.1	7.0	412
<性・年齢>							
男性・20～29歳	50.7	33.6	6.7	3.7	3.0	2.2	134
男性・30～39歳	60.3	29.9	1.5	4.6	2.1	1.5	194
男性・40～49歳	53.2	35.1	3.7	3.2	4.8	0.0	188
男性・50～59歳	47.5	32.1	4.6	9.3	5.4	1.1	280
男性・60～69歳	51.6	31.8	3.5	5.3	6.0	1.8	283
男性・70歳以上	55.7	27.9	4.6	5.9	3.7	2.3	219
女性・20～29歳	48.9	38.0	5.1	4.4	3.6	0.0	137
女性・30～39歳	48.7	40.8	3.0	4.2	1.9	1.5	265
女性・40～49歳	48.9	33.7	5.1	6.2	5.8	0.4	276
女性・50～59歳	49.5	35.3	4.2	5.2	4.5	1.3	309
女性・60～69歳	40.2	39.8	4.0	3.6	8.4	4.0	251
女性・70歳以上	43.5	30.6	2.1	4.7	6.7	12.4	193
有職	50.2	34.5	4.4	5.5	4.4	1.0	1633
<従業上の地位>							
自営	49.2	31.7	4.9	6.8	6.8	0.6	309
雇用者	50.5	35.2	4.2	5.2	3.9	1.1	1320
<仕事内容>							
専門・技術職	50.9	36.2	4.1	7.1	1.8	0.0	340
管理職	58.9	30.5	2.6	4.0	2.6	1.3	151
事務職	48.3	37.5	5.8	2.7	5.4	0.4	259
営業・販売職	55.4	28.8	4.3	7.1	2.7	1.6	184
サービス職	47.1	34.7	6.2	6.9	4.8	0.3	291
保守的職業	62.5	37.5	0.0	0.0	0.0	0.0	8
運輸・通信的職業	45.9	37.7	0.0	8.2	6.6	1.6	61
技能工・労務職	48.0	33.3	4.0	4.4	7.8	2.5	321
無職	48.8	33.6	3.3	4.8	5.4	4.1	1096
<働き方>							
共働き世帯	48.2	35.9	5.0	6.0	4.5	0.5	867
(男性)	49.8	34.6	4.6	6.3	4.1	0.5	410
(女性)	46.8	37.0	5.3	5.7	4.8	0.4	457
専業主婦世帯	50.9	35.1	2.9	4.5	5.4	1.2	684
(男性)	54.3	31.8	2.9	4.5	5.5	1.0	311
(女性)	48.0	37.8	2.9	4.6	5.4	1.3	373
無配偶・その他	50.0	32.3	3.8	5.0	4.7	4.2	1178

Q4 どのような人が社会的地位や経済的豊かさを得るのがよいか、という点について、あなたはどのように思いますか。

(2)努力した人ほど多く得るのが望ましい

	そう思う	どちらかといえ ばそう思う	どちらかといえ ばそう思わない	そう思 わない	どちらとも いえない	わから ない	実数
<総計>	53.6	33.3	4.6	3.2	3.7	1.7	2729
<性別>							
男性	54.0	31.7	5.0	4.5	4.1	0.8	1298
女性	53.2	34.9	4.2	2.0	3.3	2.5	1431
<年齢>							
20～29歳	52.0	35.1	4.8	3.3	3.7	1.1	271
30～39歳	46.0	38.1	6.1	3.7	4.8	1.3	459
40～49歳	52.2	34.5	4.7	3.9	4.7	0.0	464
50～59歳	56.7	30.1	5.3	3.6	3.2	1.2	589
60～69歳	56.2	34.1	3.6	1.9	2.6	1.7	534
70歳以上	56.8	29.4	2.9	2.7	3.2	5.1	412
<性・年齢>							
男性・20～29歳	49.3	34.3	6.7	4.5	3.0	2.2	134
男性・30～39歳	46.4	34.5	6.7	4.6	7.2	0.5	194
男性・40～49歳	51.1	36.2	5.3	3.7	3.7	0.0	188
男性・50～59歳	56.1	27.5	5.4	6.4	3.6	1.1	280
男性・60～69歳	56.9	32.9	2.8	3.2	4.2	0.0	283
男性・70歳以上	59.8	27.4	4.6	4.1	2.7	1.4	219
女性・20～29歳	54.7	35.8	2.9	2.2	4.4	0.0	137
女性・30～39歳	45.7	40.8	5.7	3.0	3.0	1.9	265
女性・40～49歳	52.9	33.3	4.3	4.0	5.4	0.0	276
女性・50～59歳	57.3	32.4	5.2	1.0	2.9	1.3	309
女性・60～69歳	55.4	35.5	4.4	0.4	0.8	3.6	251
女性・70歳以上	53.4	31.6	1.0	1.0	3.6	9.3	193
有職	53.2	33.3	4.8	4.0	3.9	0.7	1633
<従業上の地位>							
自営	56.3	33.0	3.9	3.9	2.9	0.0	309
雇用者	52.6	33.4	4.9	4.1	4.2	0.8	1320
<仕事内容>							
専門・技術職	48.5	35.3	6.8	5.9	3.5	0.0	340
管理職	61.6	22.5	6.6	4.0	4.6	0.7	151
事務職	48.3	37.8	6.2	3.9	3.1	0.8	259
営業・販売職	53.8	31.5	4.9	4.9	3.8	1.1	184
サービス職	55.0	33.0	2.4	4.5	5.2	0.0	291
保守的職業	25.0	62.5	12.5	0.0	0.0	0.0	8
運輸・通信的職業	50.8	37.7	1.6	4.9	4.9	0.0	61
技能工・労務職	58.3	31.5	3.1	1.6	3.7	1.9	321
無職	54.1	33.4	4.3	1.8	3.3	3.1	1096
<働き方>							
共働き世帯	54.2	34.5	4.4	3.2	3.5	0.2	867
(男性)	53.4	34.1	4.4	3.9	3.9	0.2	410
(女性)	54.9	34.8	4.4	2.6	3.1	0.2	457
専業主婦世帯	51.3	34.5	5.7	3.1	4.8	0.6	684
(男性)	52.1	29.6	7.1	5.1	5.8	0.3	311
(女性)	50.7	38.6	4.6	1.3	4.0	0.8	373
無配偶・その他	54.4	31.8	4.1	3.1	3.1	3.4	1178

Q4 どのような人が社会的地位や経済的豊かさを得るのがよいか、という点について、あなたはどのように思いますか。

(3) 必要としている人が必要なだけ得るのが望ましい

	そう思う	どちらかといえ ばそう思う	どちらかといえ ばそう思わない	そう思 わない	どちらとも いえない	わから ない	実数
<総計>	12.3	17.5	18.2	34.5	12.2	5.3	2729
<性別>							
男性	14.1	17.0	16.9	36.7	11.8	3.5	1298
女性	10.6	18.0	19.5	32.5	12.5	6.9	1431
<年齢>							
20～29歳	13.3	15.1	25.1	31.7	10.7	4.1	271
30～39歳	8.9	20.7	23.3	35.1	8.3	3.7	459
40～49歳	11.9	19.6	19.4	34.5	12.7	1.9	464
50～59歳	13.6	17.8	14.3	36.7	13.8	3.9	589
60～69歳	10.7	16.5	17.2	36.1	13.5	6.0	534
70歳以上	16.0	14.1	13.8	30.3	12.9	12.9	412
<性・年齢>							
男性・20～29歳	11.2	14.9	26.1	35.8	9.7	2.2	134
男性・30～39歳	10.8	20.6	16.5	37.1	11.3	3.6	194
男性・40～49歳	14.9	17.0	18.6	36.7	10.6	2.1	188
男性・50～59歳	15.4	18.2	13.6	38.6	11.8	2.5	280
男性・60～69歳	12.4	15.5	16.6	37.1	13.8	4.6	283
男性・70歳以上	18.7	15.5	14.6	33.8	11.9	5.5	219
女性・20～29歳	15.3	15.3	24.1	27.7	11.7	5.8	137
女性・30～39歳	7.5	20.8	28.3	33.6	6.0	3.8	265
女性・40～49歳	9.8	21.4	19.9	33.0	14.1	1.8	276
女性・50～59歳	12.0	17.5	14.9	35.0	15.5	5.2	309
女性・60～69歳	8.8	17.5	17.9	35.1	13.1	7.6	251
女性・70歳以上	13.0	12.4	13.0	26.4	14.0	21.2	193
有職	12.2	18.4	18.1	36.4	11.7	3.2	1633
<従業上の地位>							
自営	12.6	17.8	17.2	36.9	12.3	3.2	309
雇用者	12.2	18.5	18.3	36.4	11.6	3.0	1320
<仕事内容>							
専門・技術職	10.0	17.9	20.9	37.4	11.8	2.1	340
管理職	11.9	19.9	13.9	46.4	5.3	2.6	151
事務職	11.2	21.2	22.0	32.4	10.0	3.1	259
営業・販売職	14.7	17.4	19.6	36.4	9.8	2.2	184
サービス職	12.7	18.6	17.5	36.1	12.0	3.1	291
保守的職業	0.0	25.0	37.5	37.5	0.0	0.0	8
運輸・通信的職業	18.0	18.0	16.4	29.5	14.8	3.3	61
技能工・労務職	13.7	15.6	13.4	35.2	17.1	5.0	321
無職	12.3	16.2	18.5	31.6	12.9	8.5	1096
<働き方>							
共働き世帯	13.0	20.4	17.5	36.3	11.2	1.5	867
(男性)	14.9	18.8	15.6	37.6	11.7	1.5	410
(女性)	11.4	21.9	19.3	35.2	10.7	1.5	457
専業主婦世帯	10.4	18.0	18.3	36.3	13.0	4.1	684
(男性)	10.0	18.3	16.4	39.2	13.2	2.9	311
(女性)	10.7	17.7	19.8	33.8	12.9	5.1	373
無配偶・その他	12.8	15.1	18.8	32.1	12.4	8.8	1178

Q4 どのような人が社会的地位や経済的豊かさを得るのがよいか、という点について、あなたはどのように思いますか。

(4) 誰でもが同じくらいに得るのが望ましい

	そう思う	どちらかといえ ばそう思う	どちらかといえ ばそう思わない	そう思わない	どちらともいえない	わからない	実数
<総計>	7.8	10.2	18.7	48.9	10.9	3.5	2729
<性別>							
男性	8.5	9.3	18.1	51.8	9.7	2.6	1298
女性	7.2	11.0	19.1	46.3	12.0	4.3	1431
<年齢>							
20～29歳	5.5	11.4	17.0	54.2	10.0	1.8	271
30～39歳	4.1	10.9	23.1	51.9	7.8	2.2	459
40～49歳	8.0	9.7	17.5	50.0	13.4	1.5	464
50～59歳	7.5	9.3	16.3	53.8	11.4	1.7	589
60～69歳	10.3	10.9	20.6	44.8	9.7	3.7	534
70歳以上	10.4	9.7	17.0	39.1	13.1	10.7	412
<性・年齢>							
男性・20～29歳	4.5	9.0	14.9	59.0	10.4	2.2	134
男性・30～39歳	4.1	10.3	21.1	55.2	7.2	2.1	194
男性・40～49歳	8.0	9.6	18.6	50.0	12.8	1.1	188
男性・50～59歳	8.6	10.4	16.8	53.6	9.3	1.4	280
男性・60～69歳	12.7	8.1	19.1	48.4	9.2	2.5	283
男性・70歳以上	9.6	8.7	17.4	47.9	10.0	6.4	219
女性・20～29歳	6.6	13.9	19.0	49.6	9.5	1.5	137
女性・30～39歳	4.2	11.3	24.5	49.4	8.3	2.3	265
女性・40～49歳	8.0	9.8	16.7	50.0	13.8	1.8	276
女性・50～59歳	6.5	8.4	15.9	54.0	13.3	1.9	309
女性・60～69歳	7.6	13.9	22.3	40.6	10.4	5.2	251
女性・70歳以上	11.4	10.9	16.6	29.0	16.6	15.5	193
有職	6.9	10.2	17.8	52.8	10.5	1.9	1633
<従業上の地位>							
自営	5.8	9.4	20.4	53.7	9.1	1.6	309
雇用者	7.1	10.5	17.0	52.7	10.8	1.9	1320
<仕事内容>							
専門・技術職	4.4	9.1	17.1	57.9	10.6	0.9	340
管理職	5.3	9.3	12.6	64.2	7.3	1.3	151
事務職	5.8	12.7	18.5	49.8	11.2	1.9	259
営業・販売職	3.8	8.7	16.8	59.2	10.3	1.1	184
サービス職	7.6	10.7	15.5	52.6	11.7	2.1	291
保守的職業	0.0	0.0	75.0	25.0	0.0	0.0	8
運輸・通信的職業	24.6	13.1	18.0	34.4	8.2	1.6	61
技能工・労務職	9.3	9.3	20.6	45.8	11.5	3.4	321
無職	9.2	10.2	20.0	43.1	11.6	5.9	1096
<働き方>							
共働き世帯	6.7	9.7	19.7	53.1	9.9	0.9	867
(男性)	6.8	8.8	21.2	53.9	8.3	1.0	410
(女性)	6.6	10.5	18.4	52.3	11.4	0.9	457
専業主婦世帯	5.7	10.2	19.3	50.4	12.1	2.2	684
(男性)	6.4	10.6	17.0	51.4	12.5	1.9	311
(女性)	5.1	9.9	21.2	49.6	11.8	2.4	373
無配偶・その他	9.8	10.6	17.5	44.9	11.0	6.2	1178

Q5 日本の働き方について、あなたのご意見をお聞かせください。

(1)1つの企業に定年まで勤める日本的な終身雇用について、どうお考えですか。

	良いこと だと思う	どちらかと いえば良 いことだ と思う	どちらかと いえば良 くないこ とだと思 う	良くない ことだと思 う	わからな い	実数
<総計>	33.7	44.3	12.7	3.4	5.9	2729
<性別>						
男性	34.5	42.7	12.9	4.9	5.0	1298
女性	32.9	45.8	12.5	2.0	6.7	1431
<年齢>						
20～29歳	22.9	42.4	21.4	5.5	7.7	271
30～39歳	22.7	49.5	16.1	4.4	7.4	459
40～49歳	21.8	55.2	14.0	3.2	5.8	464
50～59歳	32.8	47.2	11.2	3.2	5.6	589
60～69歳	40.4	42.1	10.3	2.8	4.3	534
70歳以上	59.0	26.5	7.0	1.9	5.6	412
<性・年齢>						
男性・20～29歳	23.9	40.3	22.4	7.5	6.0	134
男性・30～39歳	22.7	42.3	19.1	8.2	7.7	194
男性・40～49歳	22.3	56.4	11.2	4.8	5.3	188
男性・50～59歳	33.2	48.6	10.7	3.2	4.3	280
男性・60～69歳	38.5	42.4	11.0	4.6	3.5	283
男性・70歳以上	58.4	25.6	8.7	2.7	4.6	219
女性・20～29歳	21.9	44.5	20.4	3.6	9.5	137
女性・30～39歳	22.6	54.7	14.0	1.5	7.2	265
女性・40～49歳	21.4	54.3	15.9	2.2	6.2	276
女性・50～59歳	32.4	46.0	11.7	3.2	6.8	309
女性・60～69歳	42.6	41.8	9.6	0.8	5.2	251
女性・70歳以上	59.6	27.5	5.2	1.0	6.7	193
有職	27.9	48.0	14.3	3.9	5.9	1633
<従業上の地位>						
自営	26.5	43.4	15.9	4.9	9.4	309
雇用者	28.2	49.2	13.9	3.7	5.0	1320
<仕事内容>						
専門・技術職	22.6	52.9	14.1	2.9	7.4	340
管理職	35.1	43.7	16.6	2.0	2.6	151
事務職	23.2	53.3	14.7	3.1	5.8	259
営業・販売職	28.3	48.9	14.7	6.5	1.6	184
サービス職	24.7	50.2	14.1	3.4	7.6	291
保守的職業	25.0	62.5	12.5	0.0	0.0	8
運輸・通信的職業	27.9	45.9	16.4	6.6	3.3	61
技能工・労務職	37.7	38.0	12.8	5.3	6.2	321
無職	42.3	38.9	10.3	2.6	5.9	1096
<働き方>						
共働き世帯	27.6	48.8	14.2	2.8	6.7	867
(男性)	28.5	46.8	14.6	3.2	6.8	410
(女性)	26.7	50.5	13.8	2.4	6.6	457
専業主婦世帯	28.7	51.9	11.4	2.6	5.4	684
(男性)	30.2	51.1	11.9	3.5	3.2	311
(女性)	27.3	52.5	11.0	1.9	7.2	373
無配偶・その他	41.1	36.7	12.4	4.2	5.6	1178

Q5 日本の働き方について、あなたのご意見をお聞かせください。

(2)勤続年数とともに給与が増えていく日本の年功賃金について、どうお考えですか。

	良いこと だと思う	どちらかと いえば良 いことだ と思う	どちらかと いえば良 くないこ とだと思 う	良くない ことだと思 う	わからな い	実数
<総計>	24.7	42.0	20.3	7.3	5.7	2729
<性別>						
男性	24.4	40.9	20.0	9.6	5.1	1298
女性	24.9	43.0	20.5	5.3	6.2	1431
<年齢>						
20～29歳	15.9	40.2	25.1	11.4	7.4	271
30～39歳	16.3	46.0	26.4	7.0	4.4	459
40～49歳	17.2	49.1	21.6	7.5	4.5	464
50～59歳	21.6	45.8	19.0	8.7	4.9	589
60～69歳	30.1	39.3	18.5	5.6	6.4	534
70歳以上	45.6	28.9	12.9	5.1	7.5	412
<性・年齢>						
男性・20～29歳	11.9	39.6	26.9	14.9	6.7	134
男性・30～39歳	14.4	44.8	25.3	11.3	4.1	194
男性・40～49歳	19.1	47.3	18.1	10.6	4.8	188
男性・50～59歳	22.9	46.1	18.6	10.0	2.5	280
男性・60～69歳	26.9	40.6	19.1	6.4	7.1	283
男性・70歳以上	44.3	26.5	16.0	7.3	5.9	219
女性・20～29歳	19.7	40.9	23.4	8.0	8.0	137
女性・30～39歳	17.7	46.8	27.2	3.8	4.5	265
女性・40～49歳	15.9	50.4	23.9	5.4	4.3	276
女性・50～59歳	20.4	45.6	19.4	7.4	7.1	309
女性・60～69歳	33.9	37.8	17.9	4.8	5.6	251
女性・70歳以上	47.2	31.6	9.3	2.6	9.3	193
有職	19.5	43.8	23.0	8.8	4.9	1633
<従業上の地位>						
自営	21.0	36.2	24.6	11.0	7.1	309
雇用者	19.2	45.6	22.7	8.3	4.3	1320
<仕事内容>						
専門・技術職	17.6	46.2	23.8	8.8	3.5	340
管理職	15.9	44.4	27.2	9.9	2.6	151
事務職	13.1	45.6	27.8	8.5	5.0	259
営業・販売職	18.5	43.5	25.5	10.9	1.6	184
サービス職	23.0	43.6	20.6	6.9	5.8	291
保守的職業	12.5	50.0	37.5	0.0	0.0	8
運輸・通信的職業	19.7	49.2	16.4	11.5	3.3	61
技能工・労務職	26.8	38.6	18.1	9.0	7.5	321
無職	32.4	39.4	16.1	5.2	6.8	1096
<働き方>						
共働き世帯	21.2	43.8	22.1	7.8	5.0	867
(男性)	23.2	41.5	22.2	9.3	3.9	410
(女性)	19.5	46.0	22.1	6.6	5.9	457
専業主婦世帯	20.2	48.5	20.2	6.3	4.8	684
(男性)	17.7	46.9	21.2	10.0	4.2	311
(女性)	22.3	49.9	19.3	3.2	5.4	373
無配偶・その他	29.9	36.9	18.9	7.6	6.7	1178

Q5 日本の働き方について、あなたのご意見をお聞かせください。

(3)「社宅や保養所などの福利厚生施設を充実させるより、その分社員の給与として支払うべきだ」という意見について、どうお考えですか。

	そう思う	どちらかといえ ばそう思う	どちらかといえ ばそう思わない	そう思 わない	わから ない	実数
<総計>	30.8	30.3	19.9	11.2	7.8	2729
<性別>						
男性	31.4	29.6	20.6	12.5	5.9	1298
女性	30.3	31.0	19.3	10.0	9.4	1431
<年齢>						
20～29歳	29.5	31.7	22.5	11.8	4.4	271
30～39歳	31.6	33.8	22.2	8.3	4.1	459
40～49歳	30.4	34.3	20.0	10.1	5.2	464
50～59歳	34.0	29.4	20.7	11.4	4.6	589
60～69歳	30.5	27.9	17.6	13.5	10.5	534
70歳以上	27.2	25.5	17.5	11.9	18.0	412
<性・年齢>						
男性・20～29歳	36.6	30.6	16.4	13.4	3.0	134
男性・30～39歳	28.9	33.5	25.8	8.2	3.6	194
男性・40～49歳	29.3	34.6	21.8	11.2	3.2	188
男性・50～59歳	35.4	28.6	21.4	11.8	2.9	280
男性・60～69歳	29.0	29.3	18.0	13.8	9.9	283
男性・70歳以上	30.1	22.8	20.1	16.0	11.0	219
女性・20～29歳	22.6	32.8	28.5	10.2	5.8	137
女性・30～39歳	33.6	34.0	19.6	8.3	4.5	265
女性・40～49歳	31.2	34.1	18.8	9.4	6.5	276
女性・50～59歳	32.7	30.1	20.1	11.0	6.1	309
女性・60～69歳	32.3	26.3	17.1	13.1	11.2	251
女性・70歳以上	23.8	28.5	14.5	7.3	25.9	193
有職	32.0	31.4	19.6	11.1	5.8	1633
<従業上の地位>						
自営	33.0	26.5	14.9	12.0	13.6	309
雇用者	31.9	32.6	20.7	10.9	3.9	1320
<仕事内容>						
専門・技術職	27.4	34.1	22.9	13.2	2.4	340
管理職	34.4	32.5	19.9	9.9	3.3	151
事務職	27.0	36.3	22.0	9.7	5.0	259
営業・販売職	41.3	29.9	18.5	6.5	3.8	184
サービス職	29.9	30.9	16.8	15.5	6.9	291
保守的職業	37.5	37.5	12.5	12.5	0.0	8
運輸・通信的職業	26.2	27.9	26.2	13.1	6.6	61
技能工・労務職	37.7	25.9	16.2	9.3	10.9	321
無職	29.0	28.6	20.4	11.2	10.7	1096
<働き方>						
共働き世帯	32.4	31.4	20.0	10.0	6.2	867
(男性)	31.7	30.7	20.7	12.9	3.9	410
(女性)	33.0	31.9	19.3	7.4	8.3	457
専業主婦世帯	31.0	32.0	20.3	11.7	5.0	684
(男性)	31.2	30.9	20.6	12.5	4.8	311
(女性)	30.8	33.0	20.1	11.0	5.1	373
無配偶・その他	29.5	28.5	19.7	11.7	10.5	1178

Q5 日本の働き方について、あなたのご意見をお聞かせください。

(4)「組織や企業によらず、自分で能力を磨いて自分で道を切り開いていくべきだ」という意見について、どうお考えですか。

	そう思う	どちらかといえ ばそう思う	どちらかといえ ばそう思わない	そう思 わない	わから ない	実数
<総計>	29.4	42.2	14.2	5.7	8.5	2729
<性別>						
男性	33.5	42.5	12.4	6.3	5.2	1298
女性	25.6	41.9	15.8	5.2	11.5	1431
<年齢>						
20～29歳	31.0	45.8	12.9	5.2	5.2	271
30～39歳	24.6	47.7	13.7	5.4	8.5	459
40～49歳	29.1	45.5	15.3	5.6	4.5	464
50～59歳	30.4	43.5	13.4	6.8	5.9	589
60～69歳	30.1	38.6	15.0	5.2	11.0	534
70歳以上	31.6	32.8	14.3	5.6	15.8	412
<性・年齢>						
男性・20～29歳	35.8	45.5	10.4	4.5	3.7	134
男性・30～39歳	28.4	46.4	11.9	6.2	7.2	194
男性・40～49歳	33.5	47.3	12.8	5.3	1.1	188
男性・50～59歳	35.7	41.8	12.1	6.4	3.9	280
男性・60～69歳	32.9	38.5	13.1	7.8	7.8	283
男性・70歳以上	34.7	39.3	13.2	6.4	6.4	219
女性・20～29歳	26.3	46.0	15.3	5.8	6.6	137
女性・30～39歳	21.9	48.7	15.1	4.9	9.4	265
女性・40～49歳	26.1	44.2	17.0	5.8	6.9	276
女性・50～59歳	25.6	45.0	14.6	7.1	7.8	309
女性・60～69歳	27.1	38.6	17.1	2.4	14.7	251
女性・70歳以上	28.0	25.4	15.5	4.7	26.4	193
有職	30.3	44.4	13.1	6.0	6.2	1633
<従業上の地位>						
自営	37.9	38.2	11.7	5.2	7.1	309
雇用者	28.6	45.9	13.5	6.1	5.9	1320
<仕事内容>						
専門・技術職	27.6	48.8	14.7	5.9	2.9	340
管理職	41.1	41.1	9.3	4.6	4.0	151
事務職	23.9	53.3	12.0	5.4	5.4	259
営業・販売職	36.4	40.8	12.0	5.4	5.4	184
サービス職	31.3	43.0	12.7	6.2	6.9	291
保守的職業	50.0	25.0	25.0	0.0	0.0	8
運輸・通信的職業	24.6	49.2	11.5	4.9	9.8	61
技能工・労務職	29.9	37.7	15.0	7.8	9.7	321
無職	28.0	38.9	15.8	5.3	12.0	1096
<働き方>						
共働き世帯	30.2	44.5	13.3	5.8	6.2	867
(男性)	33.7	42.4	13.7	6.3	3.9	410
(女性)	27.1	46.4	12.9	5.3	8.3	457
専業主婦世帯	28.5	42.4	16.2	6.1	6.7	684
(男性)	32.2	41.8	13.8	6.4	5.8	311
(女性)	25.5	42.9	18.2	5.9	7.5	373
無配偶・その他	29.3	40.3	13.7	5.4	11.3	1178

Q5 日本の働き方について、あなたのご意見をお聞かせください。
 (5)あなたは会社や職場への一体感を持つことについて、どうお考えですか。

	良いこと だと思う	どちらかと いえば良 いことだ と思う	どちらかと いえば良 くないこ とだと思 う	良くない ことだと思 う	わからな い	実数
<総計>	35.9	41.9	9.9	2.7	9.6	2729
<性別>						
男性	43.0	39.9	8.1	2.2	6.9	1298
女性	29.5	43.7	11.5	3.3	12.1	1431
<年齢>						
20～29歳	37.6	37.6	11.4	3.3	10.0	271
30～39歳	33.3	45.5	12.2	2.2	6.8	459
40～49歳	33.8	48.3	9.5	2.2	6.3	464
50～59歳	33.4	42.6	11.4	3.2	9.3	589
60～69歳	37.3	43.1	8.2	2.2	9.2	534
70歳以上	41.7	30.8	6.6	3.6	17.2	412
<性・年齢>						
男性・20～29歳	41.8	35.1	9.7	3.0	10.4	134
男性・30～39歳	41.2	41.2	11.9	1.0	4.6	194
男性・40～49歳	42.6	44.1	6.9	2.1	4.3	188
男性・50～59歳	40.7	39.6	10.7	2.5	6.4	280
男性・60～69歳	41.7	45.6	4.9	1.4	6.4	283
男性・70歳以上	50.2	31.1	5.5	3.2	10.0	219
女性・20～29歳	33.6	40.1	13.1	3.6	9.5	137
女性・30～39歳	27.5	48.7	12.5	3.0	8.3	265
女性・40～49歳	27.9	51.1	11.2	2.2	7.6	276
女性・50～59歳	26.9	45.3	12.0	3.9	12.0	309
女性・60～69歳	32.3	40.2	12.0	3.2	12.4	251
女性・70歳以上	32.1	30.6	7.8	4.1	25.4	193
有職	36.3	42.7	10.8	2.4	7.8	1633
<従業上の地位>						
自営	35.3	38.2	11.0	2.6	12.9	309
雇用者	36.6	43.8	10.7	2.4	6.5	1320
<仕事内容>						
専門・技術職	36.2	48.8	8.5	2.1	4.4	340
管理職	41.7	45.0	9.3	2.6	1.3	151
事務職	32.4	47.9	11.2	1.9	6.6	259
営業・販売職	41.3	38.6	9.8	3.8	6.5	184
サービス職	35.7	39.2	13.4	2.4	9.3	291
保守的職業	25.0	37.5	12.5	12.5	12.5	8
運輸・通信的職業	37.7	31.1	18.0	1.6	11.5	61
技能工・労務職	35.5	39.3	10.6	2.5	12.1	321
無職	35.3	40.7	8.5	3.2	12.3	1096
<働き方>						
共働き世帯	33.8	44.6	11.3	2.9	7.4	867
(男性)	38.8	43.2	9.5	2.7	5.9	410
(女性)	29.3	46.0	12.9	3.1	8.8	457
専業主婦世帯	35.1	46.5	8.0	1.5	8.9	684
(男性)	42.4	43.7	6.1	0.6	7.1	311
(女性)	29.0	48.8	9.7	2.1	10.5	373
無配偶・その他	37.9	37.2	9.8	3.4	11.6	1178

Q6 かりに現在の日本の社会全体を、このように5つの層に分けるとすれば、あなた自身はこの中のどれに入りますか。

	上	中の上	中の中	中の下	下	わからない	実数
<総計>	1.5	9.9	48.5	26.9	8.1	5.1	2729
<性別>							
男性	2.0	11.4	47.0	27.3	8.5	3.9	1298
女性	1.1	8.5	49.8	26.6	7.8	6.3	1431
<年齢>							
20～29歳	0.7	8.5	41.7	31.4	12.2	5.5	271
30～39歳	0.7	7.6	49.0	31.6	6.3	4.8	459
40～49歳	1.7	9.1	51.3	25.9	8.6	3.4	464
50～59歳	1.4	11.9	49.2	24.1	9.0	4.4	589
60～69歳	2.4	10.1	47.6	27.7	7.1	5.1	534
70歳以上	1.9	10.9	49.3	22.8	6.8	8.3	412
<性・年齢>							
男性・20～29歳	0.7	11.2	37.3	35.1	12.7	3.0	134
男性・30～39歳	1.5	8.2	48.5	32.5	5.2	4.1	194
男性・40～49歳	2.7	8.0	47.9	28.2	10.6	2.7	188
男性・50～59歳	1.1	13.6	45.7	23.9	11.4	4.3	280
男性・60～69歳	3.2	12.7	47.3	26.5	6.0	4.2	283
男性・70歳以上	2.3	12.8	52.1	22.4	6.4	4.1	219
女性・20～29歳	0.7	5.8	46.0	27.7	11.7	8.0	137
女性・30～39歳	0.0	7.2	49.4	30.9	7.2	5.3	265
女性・40～49歳	1.1	9.8	53.6	24.3	7.2	4.0	276
女性・50～59歳	1.6	10.4	52.4	24.3	6.8	4.5	309
女性・60～69歳	1.6	7.2	47.8	29.1	8.4	6.0	251
女性・70歳以上	1.6	8.8	46.1	23.3	7.3	13.0	193
有職	1.7	10.3	48.3	27.3	8.1	4.2	1633
<従業上の地位>							
自営	1.9	8.1	49.8	26.5	8.4	5.2	309
雇用者	1.7	10.9	48.0	27.4	8.0	4.0	1320
<仕事内容>							
専門・技術職	1.5	10.3	50.0	27.4	7.4	3.5	340
管理職	5.3	19.2	53.6	14.6	4.0	3.3	151
事務職	0.8	13.1	50.6	25.1	5.0	5.4	259
営業・販売職	1.6	10.3	46.7	30.4	7.6	3.3	184
サービス職	1.7	8.9	46.0	30.6	9.3	3.4	291
保守的職業	0.0	12.5	37.5	37.5	12.5	0.0	8
運輸・通信的職業	0.0	6.6	41.0	31.1	14.8	6.6	61
技能工・労務職	1.6	6.2	47.4	29.6	10.6	4.7	321
無職	1.3	9.1	48.7	26.3	8.1	6.5	1096
<働き方>							
共働き世帯	2.2	11.2	51.3	24.3	6.5	4.5	867
(男性)	2.9	12.7	46.8	26.8	6.6	4.1	410
(女性)	1.5	9.8	55.4	22.1	6.3	4.8	457
専業主婦世帯	1.5	11.1	53.8	24.3	5.1	4.2	684
(男性)	2.6	13.2	52.7	22.8	5.5	3.2	311
(女性)	0.5	9.4	54.7	25.5	4.8	5.1	373
無配偶・その他	1.1	8.1	43.3	30.3	11.0	6.1	1178

Q7 あなたは、全体として、現在の生活にどの程度満足していますか。この中ではどうでしょうか。

	満足して いる	まあ満足 している	やや不満 だ	不満だ	どちらとも いえない	わからな い	実数
<総計>	13.2	52.4	21.0	9.1	4.1	0.3	2729
<性別>							
男性	11.9	51.0	22.7	10.6	3.8	0.1	1298
女性	14.3	53.7	19.4	7.8	4.3	0.4	1431
<年齢>							
20～29歳	11.8	48.3	25.8	10.0	3.7	0.4	271
30～39歳	10.5	48.8	27.5	9.6	3.5	0.2	459
40～49歳	7.5	52.4	23.9	11.0	5.0	0.2	464
50～59歳	11.7	52.6	21.4	11.2	2.9	0.2	589
60～69歳	14.6	56.2	17.6	7.7	3.6	0.4	534
70歳以上	23.8	53.9	10.9	4.9	6.3	0.2	412
<性・年齢>							
男性・20～29歳	8.2	42.5	28.4	16.4	4.5	0.0	134
男性・30～39歳	11.3	45.9	30.9	9.8	2.1	0.0	194
男性・40～49歳	6.4	50.5	28.7	12.2	2.1	0.0	188
男性・50～59歳	9.6	49.3	23.6	15.4	2.1	0.0	280
男性・60～69歳	13.4	57.6	17.7	6.7	4.2	0.4	283
男性・70歳以上	20.5	54.8	11.9	5.0	7.8	0.0	219
女性・20～29歳	15.3	54.0	23.4	3.6	2.9	0.7	137
女性・30～39歳	9.8	50.9	24.9	9.4	4.5	0.4	265
女性・40～49歳	8.3	53.6	20.7	10.1	6.9	0.4	276
女性・50～59歳	13.6	55.7	19.4	7.4	3.6	0.3	309
女性・60～69歳	15.9	54.6	17.5	8.8	2.8	0.4	251
女性・70歳以上	27.5	52.8	9.8	4.7	4.7	0.5	193
有職	11.3	50.9	23.7	10.1	3.7	0.2	1633
<従業上の地位>							
自営	15.5	45.0	23.0	8.7	7.4	0.3	309
雇用者	10.3	52.3	23.9	10.4	2.9	0.2	1320
<仕事内容>							
専門・技術職	10.0	55.9	20.9	10.0	3.2	0.0	340
管理職	13.9	58.9	19.9	5.3	2.0	0.0	151
事務職	13.1	57.1	20.1	6.2	3.5	0.0	259
営業・販売職	13.6	40.2	29.3	12.5	4.3	0.0	184
サービス職	10.3	49.8	21.3	12.0	5.5	1.0	291
保守的職業	12.5	25.0	50.0	12.5	0.0	0.0	8
運輸・通信的職業	13.1	32.8	41.0	6.6	4.9	1.6	61
技能工・労務職	9.7	48.0	25.9	13.4	3.1	0.0	321
無職	16.1	54.6	16.9	7.7	4.6	0.3	1096
<働き方>							
共働き世帯	12.3	53.1	20.4	10.3	3.6	0.3	867
(男性)	12.7	52.0	21.7	11.5	2.2	0.0	410
(女性)	12.0	54.0	19.3	9.2	4.8	0.7	457
専業主婦世帯	12.3	56.3	21.5	5.7	3.9	0.3	684
(男性)	11.3	55.0	24.4	6.1	2.9	0.3	311
(女性)	13.1	57.4	19.0	5.4	4.8	0.3	373
無配偶・その他	14.3	49.7	21.1	10.3	4.5	0.2	1178

Q8(1)一般的にいつて、いまの世の中は公平であると思いますか。

	公平である	だいたい公平である	あまり公平でない	公平でない	わからない	実数
<総計>	1.8	24.4	47.3	23.9	2.6	2729
<性別>						
男性	2.5	27.5	44.5	23.4	2.1	1298
女性	1.3	21.5	49.8	24.2	3.1	1431
<年齢>						
20～29歳	3.0	21.8	49.4	23.6	2.2	271
30～39歳	1.1	21.4	51.6	24.2	1.7	459
40～49歳	1.1	22.0	50.4	25.0	1.5	464
50～59歳	2.0	22.8	47.7	26.1	1.4	589
60～69歳	2.4	26.8	44.0	23.8	3.0	534
70歳以上	1.7	31.3	41.3	19.2	6.6	412
<性・年齢>						
男性・20～29歳	3.7	17.9	46.3	29.9	2.2	134
男性・30～39歳	1.5	23.7	52.6	20.1	2.1	194
男性・40～49歳	1.6	29.8	41.5	25.5	1.6	188
男性・50～59歳	2.9	26.4	43.6	26.1	1.1	280
男性・60～69歳	2.8	30.7	42.0	21.6	2.8	283
男性・70歳以上	2.3	32.0	43.4	19.6	2.7	219
女性・20～29歳	2.2	25.5	52.6	17.5	2.2	137
女性・30～39歳	0.8	19.6	50.9	27.2	1.5	265
女性・40～49歳	0.7	16.7	56.5	24.6	1.4	276
女性・50～59歳	1.3	19.4	51.5	26.2	1.6	309
女性・60～69歳	2.0	22.3	46.2	26.3	3.2	251
女性・70歳以上	1.0	30.6	38.9	18.7	10.9	193
有職	1.9	24.0	47.9	24.4	1.8	1633
<従業上の地位>						
自営	1.9	22.7	42.4	29.4	3.6	309
雇用者	1.9	24.3	49.2	23.1	1.4	1320
<仕事内容>						
専門・技術職	1.5	26.5	46.2	23.8	2.1	340
管理職	6.0	34.4	40.4	18.5	0.7	151
事務職	1.5	32.4	47.9	16.6	1.5	259
営業・販売職	4.3	19.6	45.7	28.8	1.6	184
サービス職	0.7	19.9	54.0	24.4	1.0	291
保守的職業	0.0	25.0	75.0	0.0	0.0	8
運輸・通信的職業	1.6	11.5	54.1	31.1	1.6	61
技能工・労務職	0.6	19.3	46.1	30.5	3.4	321
無職	1.7	24.9	46.4	23.1	3.8	1096
<働き方>						
共働き世帯	1.4	21.7	48.8	26.3	1.8	867
(男性)	2.0	26.6	45.6	24.1	1.7	410
(女性)	0.9	17.3	51.6	28.2	2.0	457
専業主婦世帯	2.5	24.9	50.3	21.1	1.3	684
(男性)	3.2	30.9	45.0	19.0	1.9	311
(女性)	1.9	19.8	54.7	22.8	0.8	373
無配偶・その他	1.8	26.1	44.5	23.7	4.0	1178

Q8(2) 一般的にいつて、いまの世の中は公平であると思ひますか。このような点についてはどうですか。

(1) 性の違いによる処遇について

	公平である	だいたい公平である	あまり公平でない	公平でない	わからない	実数
<総計>	4.6	26.2	44.2	20.8	4.3	2729
<性別>						
男性	5.6	29.4	42.8	18.9	3.3	1298
女性	3.6	23.3	45.4	22.6	5.1	1431
<年齢>						
20～29歳	5.2	23.2	46.5	22.9	2.2	271
30～39歳	3.1	23.7	48.8	21.6	2.8	459
40～49歳	3.7	20.7	51.5	22.8	1.3	464
50～59歳	3.7	28.5	43.6	21.4	2.7	589
60～69歳	5.6	30.7	37.8	19.7	6.2	534
70歳以上	6.8	27.9	38.1	17.0	10.2	412
<性・年齢>						
男性・20～29歳	6.0	23.1	47.0	21.6	2.2	134
男性・30～39歳	3.1	24.7	49.5	18.6	4.1	194
男性・40～49歳	3.7	27.1	45.7	22.3	1.1	188
男性・50～59歳	4.3	31.8	41.1	20.7	2.1	280
男性・60～69歳	8.5	36.7	37.5	13.8	3.5	283
男性・70歳以上	7.3	26.5	41.1	18.7	6.4	219
女性・20～29歳	4.4	23.4	46.0	24.1	2.2	137
女性・30～39歳	3.0	23.0	48.3	23.8	1.9	265
女性・40～49歳	3.6	16.3	55.4	23.2	1.4	276
女性・50～59歳	3.2	25.6	46.0	22.0	3.2	309
女性・60～69歳	2.4	23.9	38.2	26.3	9.2	251
女性・70歳以上	6.2	29.5	34.7	15.0	14.5	193
有職	4.3	26.5	44.5	22.1	2.6	1633
<従業上の地位>						
自営	4.9	27.5	36.9	24.6	6.1	309
雇用者	4.2	26.2	46.3	21.5	1.8	1320
<仕事内容>						
専門・技術職	3.2	27.1	48.2	20.6	0.9	340
管理職	5.3	25.8	47.0	21.9	0.0	151
事務職	3.5	28.2	45.9	20.5	1.9	259
営業・販売職	7.1	18.5	44.0	27.7	2.7	184
サービス職	4.1	26.5	43.0	23.4	3.1	291
保守的職業	0.0	12.5	75.0	12.5	0.0	8
運輸・通信的職業	4.9	41.0	29.5	21.3	3.3	61
技能工・労務職	4.0	27.7	42.1	20.9	5.3	321
無職	5.0	25.8	43.6	18.9	6.7	1096
<働き方>						
共働き世帯	3.6	25.5	45.1	22.5	3.3	867
(男性)	4.1	29.3	42.2	20.7	3.7	410
(女性)	3.1	22.1	47.7	24.1	3.1	457
専業主婦世帯	4.5	25.9	48.5	18.4	2.6	684
(男性)	5.5	30.5	45.3	18.0	0.6	311
(女性)	3.8	22.0	51.2	18.8	4.3	373
無配偶・その他	5.3	26.9	40.9	21.0	5.9	1178

Q8(2) 一般的にいつて、いまの世の中は公平であると思いますか。このような点についてはどうですか。
 (2) 年齢の違いによる処遇について

	公平である	だいたい公平である	あまり公平でない	公平でない	わからない	実数
<総計>	4.0	31.3	41.2	18.1	5.5	2729
<性別>						
男性	5.0	34.6	40.0	16.5	3.9	1298
女性	3.0	28.4	42.3	19.5	6.8	1431
<年齢>						
20～29歳	3.3	26.9	43.9	24.0	1.8	271
30～39歳	2.2	32.0	44.9	17.6	3.3	459
40～49歳	2.4	31.0	45.7	19.2	1.7	464
50～59歳	4.2	32.6	40.4	17.8	4.9	589
60～69歳	6.2	30.5	37.5	17.8	8.1	534
70歳以上	4.9	33.0	36.2	14.1	11.9	412
<性・年齢>						
男性・20～29歳	3.7	23.9	42.5	29.1	0.7	134
男性・30～39歳	2.1	36.6	41.2	16.0	4.1	194
男性・40～49歳	3.2	36.2	44.1	16.0	0.5	188
男性・50～59歳	5.4	38.2	36.8	16.1	3.6	280
男性・60～69歳	7.4	35.3	38.5	13.8	4.9	283
男性・70歳以上	6.4	32.4	39.7	13.7	7.8	219
女性・20～29歳	2.9	29.9	45.3	19.0	2.9	137
女性・30～39歳	2.3	28.7	47.5	18.9	2.6	265
女性・40～49歳	1.8	27.5	46.7	21.4	2.5	276
女性・50～59歳	3.2	27.5	43.7	19.4	6.1	309
女性・60～69歳	4.8	25.1	36.3	22.3	11.6	251
女性・70歳以上	3.1	33.7	32.1	14.5	16.6	193
有職	3.6	32.0	42.0	18.7	3.7	1633
<従業上の地位>						
自営	4.9	27.2	37.9	22.7	7.4	309
雇用者	3.3	33.1	43.0	17.8	2.9	1320
<仕事内容>						
専門・技術職	2.9	38.8	40.0	15.0	3.2	340
管理職	4.6	41.1	34.4	19.2	0.7	151
事務職	1.9	34.4	46.3	13.5	3.9	259
営業・販売職	3.8	23.4	42.4	26.6	3.8	184
サービス職	2.7	29.9	42.6	20.3	4.5	291
保守的職業	0.0	25.0	62.5	12.5	0.0	8
運輸・通信的職業	6.6	34.4	37.7	19.7	1.6	61
技能工・労務職	5.0	26.2	43.9	20.6	4.4	321
無職	4.6	30.4	40.0	17.1	8.0	1096
<働き方>						
共働き世帯	3.1	31.3	42.9	18.5	4.3	867
(男性)	3.9	36.1	39.3	16.1	4.6	410
(女性)	2.4	26.9	46.2	20.6	3.9	457
専業主婦世帯	3.9	32.5	43.9	15.2	4.5	684
(男性)	4.8	36.0	42.4	13.8	2.9	311
(女性)	3.2	29.5	45.0	16.4	5.9	373
無配偶・その他	4.6	30.7	38.4	19.4	6.9	1178

Q8(2) 一般的にいつて、いまの世の中は公平であると思いますか。このような点についてはどうですか。
 (3) 学歴の違いによる処遇について

	公平である	だいたい公平である	あまり公平でない	公平でない	わからない	実数
<総計>	3.2	20.3	43.0	29.4	4.1	2729
<性別>						
男性	3.3	22.6	41.4	29.6	3.2	1298
女性	3.0	18.3	44.4	29.3	5.0	1431
<年齢>						
20～29歳	2.6	21.0	39.9	33.9	2.6	271
30～39歳	1.7	21.6	43.1	30.7	2.8	459
40～49歳	2.4	20.3	45.0	30.2	2.2	464
50～59歳	3.9	19.9	45.7	28.7	1.9	589
60～69歳	3.7	20.8	40.6	29.8	5.1	534
70歳以上	4.1	18.7	41.7	24.8	10.7	412
<性・年齢>						
男性・20～29歳	3.0	17.9	35.8	40.3	3.0	134
男性・30～39歳	1.5	27.3	37.1	29.9	4.1	194
男性・40～49歳	2.1	23.4	44.7	28.7	1.1	188
男性・50～59歳	3.6	21.8	42.5	29.6	2.5	280
男性・60～69歳	4.2	24.7	39.6	28.3	3.2	283
男性・70歳以上	4.6	18.7	46.6	25.1	5.0	219
女性・20～29歳	2.2	24.1	43.8	27.7	2.2	137
女性・30～39歳	1.9	17.4	47.5	31.3	1.9	265
女性・40～49歳	2.5	18.1	45.3	31.2	2.9	276
女性・50～59歳	4.2	18.1	48.5	27.8	1.3	309
女性・60～69歳	3.2	16.3	41.8	31.5	7.2	251
女性・70歳以上	3.6	18.7	36.3	24.4	17.1	193
有職	3.0	21.2	43.7	29.5	2.6	1633
<従業上の地位>						
自営	3.2	17.5	42.4	32.7	4.2	309
雇用者	3.0	22.2	43.9	28.8	2.2	1320
<仕事内容>						
専門・技術職	2.9	25.3	40.6	28.8	2.4	340
管理職	4.6	27.2	41.7	25.8	0.7	151
事務職	3.1	25.5	45.6	23.2	2.7	259
営業・販売職	4.3	17.4	40.2	34.8	3.3	184
サービス職	2.1	18.6	48.8	28.5	2.1	291
保守的職業	12.5	0.0	62.5	25.0	0.0	8
運輸・通信的職業	3.3	18.0	45.9	32.8	0.0	61
技能工・労務職	2.2	16.8	43.3	33.6	4.0	321
無職	3.4	19.0	42.0	29.3	6.4	1096
<働き方>						
共働き世帯	2.7	18.8	46.0	29.4	3.1	867
(男性)	2.4	19.3	45.1	30.5	2.7	410
(女性)	2.8	18.4	46.8	28.4	3.5	457
専業主婦世帯	2.6	22.1	43.9	29.1	2.3	684
(男性)	2.6	26.7	41.5	27.3	1.9	311
(女性)	2.7	18.2	45.8	30.6	2.7	373
無配偶・その他	3.8	20.5	40.2	29.6	5.9	1178

Q8(2) 一般的にいつて、いまの世の中は公平であると思いますか。このような点についてはどうですか。

(4) 職業の違いによる処遇について

	公平である	だいたい公平である	あまり公平でない	公平でない	わからない	実数
<総計>	3.6	20.6	43.7	25.8	6.3	2729
<性別>						
男性	4.2	22.0	43.2	25.9	4.7	1298
女性	3.1	19.4	44.2	25.7	7.7	1431
<年齢>						
20～29歳	3.0	21.4	44.6	25.5	5.5	271
30～39歳	2.4	22.2	43.8	27.5	4.1	459
40～49歳	1.7	17.7	50.4	26.9	3.2	464
50～59歳	3.9	19.5	45.5	27.2	3.9	589
60～69歳	5.2	21.9	40.6	25.1	7.1	534
70歳以上	4.9	21.6	36.9	21.8	14.8	412
<性・年齢>						
男性・20～29歳	3.0	14.9	46.3	29.1	6.7	134
男性・30～39歳	0.5	24.7	40.7	30.4	3.6	194
男性・40～49歳	1.1	20.7	52.7	25.0	0.5	188
男性・50～59歳	3.9	22.9	44.3	25.7	3.2	280
男性・60～69歳	6.7	24.4	39.2	24.4	5.3	283
男性・70歳以上	7.8	21.0	39.3	22.8	9.1	219
女性・20～29歳	2.9	27.7	43.1	21.9	4.4	137
女性・30～39歳	3.8	20.4	46.0	25.3	4.5	265
女性・40～49歳	2.2	15.6	48.9	28.3	5.1	276
女性・50～59歳	3.9	16.5	46.6	28.5	4.5	309
女性・60～69歳	3.6	19.1	42.2	25.9	9.2	251
女性・70歳以上	1.6	22.3	34.2	20.7	21.2	193
有職	3.4	20.5	45.0	26.6	4.5	1633
<従業上の地位>						
自営	6.1	16.8	38.8	31.1	7.1	309
雇用者	2.8	21.4	46.4	25.5	3.9	1320
<仕事内容>						
専門・技術職	2.6	25.3	42.6	26.2	3.2	340
管理職	3.3	24.5	45.0	24.5	2.6	151
事務職	2.7	21.6	50.6	20.1	5.0	259
営業・販売職	3.8	16.8	42.9	31.0	5.4	184
サービス職	4.1	16.5	50.2	26.1	3.1	291
保守的職業	0.0	0.0	75.0	25.0	0.0	8
運輸・通信的職業	3.3	21.3	45.9	27.9	1.6	61
技能工・労務職	4.4	19.3	39.3	29.3	7.8	321
無職	3.8	20.8	41.8	24.6	8.9	1096
<働き方>						
共働き世帯	3.0	18.3	46.7	26.9	5.1	867
(男性)	2.7	20.7	46.8	25.1	4.6	410
(女性)	3.3	16.2	46.6	28.4	5.5	457
専業主婦世帯	3.4	23.4	45.5	23.0	4.8	684
(男性)	4.2	27.0	43.7	21.5	3.5	311
(女性)	2.7	20.4	46.9	24.1	5.9	373
無配偶・その他	4.2	20.7	40.5	26.7	8.0	1178

Q8(2) 一般的にいつて、いまの世の中は公平であると思いますか。このような点についてはどうですか。
 (5) 所得の違いによる処遇について

	公平である	だいたい公平である	あまり公平でない	公平でない	わからない	実数
<総計>	3.2	19.4	43.1	26.7	7.6	2729
<性別>						
男性	3.9	20.9	41.7	27.7	5.8	1298
女性	2.4	18.1	44.3	25.9	9.3	1431
<年齢>						
20～29歳	4.8	18.5	39.1	30.3	7.4	271
30～39歳	3.5	19.2	42.7	29.0	5.7	459
40～49歳	1.3	19.2	47.0	28.4	4.1	464
50～59歳	2.9	19.7	44.7	27.5	5.3	589
60～69歳	3.4	18.9	44.6	24.7	8.4	534
70歳以上	3.9	20.9	37.4	21.6	16.3	412
<性・年齢>						
男性・20～29歳	6.0	14.2	36.6	35.1	8.2	134
男性・30～39歳	2.6	19.1	43.3	28.9	6.2	194
男性・40～49歳	0.5	21.8	46.3	30.3	1.1	188
男性・50～59歳	3.2	23.6	41.8	27.1	4.3	280
男性・60～69歳	4.2	23.0	42.0	24.7	6.0	283
男性・70歳以上	7.3	19.6	38.8	24.7	9.6	219
女性・20～29歳	3.6	22.6	41.6	25.5	6.6	137
女性・30～39歳	4.2	19.2	42.3	29.1	5.3	265
女性・40～49歳	1.8	17.4	47.5	27.2	6.2	276
女性・50～59歳	2.6	16.2	47.2	27.8	6.1	309
女性・60～69歳	2.4	14.3	47.4	24.7	11.2	251
女性・70歳以上	0.0	22.3	35.8	18.1	23.8	193
有職	3.2	19.5	43.6	28.2	5.5	1633
<従業上の地位>						
自営	3.2	15.5	37.5	35.0	8.7	309
雇用者	3.3	20.4	45.0	26.7	4.7	1320
<仕事内容>						
専門・技術職	2.9	25.0	42.9	22.9	6.2	340
管理職	5.3	22.5	46.4	23.8	2.0	151
事務職	2.7	23.2	42.9	25.9	5.4	259
営業・販売職	3.3	19.6	38.6	32.6	6.0	184
サービス職	3.4	14.1	47.1	30.2	5.2	291
保守的職業	0.0	37.5	25.0	25.0	12.5	8
運輸・通信的職業	4.9	21.3	41.0	31.1	1.6	61
技能工・労務職	2.5	14.3	44.2	31.8	7.2	321
無職	3.0	19.3	42.2	24.5	10.9	1096
<働き方>						
共働き世帯	3.0	18.8	44.6	28.7	4.8	867
(男性)	3.7	22.0	42.2	28.3	3.9	410
(女性)	2.4	16.0	46.8	29.1	5.7	457
専業主婦世帯	2.9	20.2	45.9	25.1	5.8	684
(男性)	3.2	21.2	44.4	26.0	5.1	311
(女性)	2.7	19.3	47.2	24.4	6.4	373
無配偶・その他	3.4	19.4	40.2	26.2	10.7	1178

Q8(2) 一般的にいつて、いまの世の中は公平であると思いますか。このような点についてはどうですか。
 (6)資産の違いによる処遇について

	公平である	だいたい公平である	あまり公平でない	公平でない	わからない	実数
<総計>	3.0	17.8	40.0	28.1	11.2	2729
<性別>						
男性	3.0	19.4	38.9	29.1	9.6	1298
女性	2.9	16.4	41.0	27.1	12.6	1431
<年齢>						
20～29歳	4.1	18.8	38.7	29.2	9.2	271
30～39歳	2.6	19.0	40.5	29.8	8.1	459
40～49歳	2.2	16.4	43.1	32.1	6.3	464
50～59歳	2.5	16.1	42.1	28.2	11.0	589
60～69歳	3.2	18.0	41.2	25.3	12.4	534
70歳以上	3.9	19.7	32.0	24.3	20.1	412
<性・年齢>						
男性・20～29歳	4.5	18.7	35.8	31.3	9.7	134
男性・30～39歳	2.6	18.6	40.2	30.9	7.7	194
男性・40～49歳	0.0	21.3	42.6	34.0	2.1	188
男性・50～59歳	2.5	17.5	39.6	29.6	10.7	280
男性・60～69歳	2.8	20.8	41.7	25.4	9.2	283
男性・70歳以上	5.9	19.6	32.0	26.0	16.4	219
女性・20～29歳	3.6	19.0	41.6	27.0	8.8	137
女性・30～39歳	2.6	19.2	40.8	29.1	8.3	265
女性・40～49歳	3.6	13.0	43.5	30.8	9.1	276
女性・50～59歳	2.6	14.9	44.3	26.9	11.3	309
女性・60～69歳	3.6	14.7	40.6	25.1	15.9	251
女性・70歳以上	1.6	19.7	32.1	22.3	24.4	193
有職	3.1	17.9	40.7	29.4	9.0	1633
<従業上の地位>						
自営	2.9	15.5	35.9	34.0	11.7	309
雇用者	3.1	18.4	41.7	28.3	8.4	1320
<仕事内容>						
専門・技術職	1.8	24.1	42.1	23.8	8.2	340
管理職	2.0	25.8	33.8	30.5	7.9	151
事務職	3.5	20.5	39.8	27.8	8.5	259
営業・販売職	4.3	16.3	37.5	33.2	8.7	184
サービス職	2.7	13.7	44.0	29.6	10.0	291
保守的職業	0.0	25.0	37.5	12.5	25.0	8
運輸・通信的職業	3.3	19.7	36.1	39.3	1.6	61
技能工・労務職	4.4	10.3	42.7	32.1	10.6	321
無職	2.8	17.7	39.0	26.1	14.4	1096
<働き方>						
共働き世帯	2.8	16.3	42.9	28.5	9.6	867
(男性)	2.2	18.5	46.1	25.4	7.8	410
(女性)	3.3	14.2	40.0	31.3	11.2	457
専業主婦世帯	2.3	19.2	41.2	28.7	8.6	684
(男性)	2.9	19.9	37.0	32.2	8.0	311
(女性)	1.9	18.5	44.8	25.7	9.1	373
無配偶・その他	3.5	18.2	37.1	27.4	13.8	1178

Q8(2) 一般的にいつて、いまの世の中は公平であると思いますか。このような点についてはどうですか。
 (7) 家柄の違いによる処遇について

	公平である	だいたい公平である	あまり公平でない	公平でない	わからない	実数
<総計>	4.9	22.8	35.3	25.0	12.1	2729
<性別>						
男性	5.9	24.4	32.8	26.3	10.6	1298
女性	4.0	21.2	37.5	23.8	13.4	1431
<年齢>						
20～29歳	7.0	26.9	33.6	21.4	11.1	271
30～39歳	4.8	23.1	38.3	21.4	12.4	459
40～49歳	3.2	22.0	37.7	28.0	9.1	464
50～59歳	4.6	20.5	36.2	27.7	11.0	589
60～69歳	6.0	22.8	35.0	24.2	12.0	534
70歳以上	4.6	23.5	29.4	25.2	17.2	412
<性・年齢>						
男性・20～29歳	7.5	27.6	31.3	23.1	10.4	134
男性・30～39歳	5.7	26.8	34.0	20.6	12.9	194
男性・40～49歳	3.2	23.9	38.3	27.1	7.4	188
男性・50～59歳	6.1	20.7	31.4	30.0	11.8	280
男性・60～69歳	6.4	26.9	33.6	24.4	8.8	283
男性・70歳以上	6.8	22.4	28.8	30.1	11.9	219
女性・20～29歳	6.6	26.3	35.8	19.7	11.7	137
女性・30～39歳	4.2	20.4	41.5	21.9	12.1	265
女性・40～49歳	3.3	20.7	37.3	28.6	10.1	276
女性・50～59歳	3.2	20.4	40.5	25.6	10.4	309
女性・60～69歳	5.6	18.3	36.7	23.9	15.5	251
女性・70歳以上	2.1	24.9	30.1	19.7	23.3	193
有職	5.5	22.3	36.3	25.1	10.8	1633
<従業上の地位>						
自営	4.2	22.3	30.1	32.0	11.3	309
雇用者	5.7	22.3	37.9	23.5	10.7	1320
<仕事内容>						
専門・技術職	5.3	25.9	35.0	23.8	10.0	340
管理職	11.9	24.5	35.1	20.5	7.9	151
事務職	5.0	24.3	35.1	24.7	10.8	259
営業・販売職	3.8	21.7	37.5	25.5	11.4	184
サービス職	3.8	22.0	40.2	24.7	9.3	291
保守的職業	0.0	37.5	37.5	0.0	25.0	8
運輸・通信的職業	3.3	31.1	31.1	31.1	3.3	61
技能工・労務職	6.2	15.3	36.8	28.3	13.4	321
無職	4.1	23.4	33.8	24.8	13.9	1096
<働き方>						
共働き世帯	5.5	21.2	38.6	23.8	10.8	867
(男性)	6.6	24.9	36.8	23.4	8.3	410
(女性)	4.6	17.9	40.3	24.1	13.1	457
専業主婦世帯	3.8	22.2	38.0	25.6	10.4	684
(男性)	5.1	21.2	37.3	26.0	10.3	311
(女性)	2.7	23.1	38.6	25.2	10.5	373
無配偶・その他	5.1	24.2	31.2	25.6	13.9	1178

Q8(2) 一般的にいつて、いまの世の中は公平であると思いますか。このような点についてはどうですか。
 (8) 国籍・人種の違いによる処遇について

	公平である	だいたい公平である	あまり公平でない	公平でない	わからない	実数
<総計>	2.6	11.8	35.8	38.4	11.4	2729
<性別>						
男性	3.0	11.9	35.7	39.4	9.9	1298
女性	2.3	11.7	35.8	37.5	12.6	1431
<年齢>						
20～29歳	2.6	17.3	35.1	39.1	5.9	271
30～39歳	2.0	10.9	39.2	39.2	8.7	459
40～49歳	2.4	9.7	39.2	43.5	5.2	464
50～59歳	2.4	9.0	35.8	43.3	9.5	589
60～69歳	3.2	14.2	34.8	34.5	13.3	534
70歳以上	3.4	12.6	29.6	29.4	25.0	412
<性・年齢>						
男性・20～29歳	2.2	14.9	38.1	38.8	6.0	134
男性・30～39歳	3.1	11.3	36.1	40.7	8.8	194
男性・40～49歳	1.6	8.0	41.5	44.1	4.8	188
男性・50～59歳	2.9	8.6	33.6	46.4	8.6	280
男性・60～69歳	3.9	15.9	36.0	33.2	11.0	283
男性・70歳以上	3.7	13.2	31.1	33.8	18.3	219
女性・20～29歳	2.9	19.7	32.1	39.4	5.8	137
女性・30～39歳	1.1	10.6	41.5	38.1	8.7	265
女性・40～49歳	2.9	10.9	37.7	43.1	5.4	276
女性・50～59歳	1.9	9.4	37.9	40.5	10.4	309
女性・60～69歳	2.4	12.4	33.5	35.9	15.9	251
女性・70歳以上	3.1	11.9	28.0	24.4	32.6	193
有職	2.6	11.3	37.4	41.0	7.7	1633
<従業上の地位>						
自営	2.3	11.3	34.6	41.1	10.7	309
雇用者	2.7	11.3	38.0	41.1	6.9	1320
<仕事内容>						
専門・技術職	1.5	11.5	37.6	43.2	6.2	340
管理職	4.6	9.9	35.8	43.0	6.6	151
事務職	3.5	11.2	39.4	39.0	6.9	259
営業・販売職	3.8	9.2	38.6	44.0	4.3	184
サービス職	1.7	11.3	38.5	40.9	7.6	291
保守的職業	0.0	0.0	75.0	12.5	12.5	8
運輸・通信的職業	3.3	19.7	29.5	44.3	3.3	61
技能工・労務職	2.5	11.5	36.1	38.3	11.5	321
無職	2.6	12.7	33.3	34.5	16.9	1096
<働き方>						
共働き世帯	2.8	10.5	37.7	40.6	8.4	867
(男性)	2.9	10.5	36.6	42.0	8.0	410
(女性)	2.6	10.5	38.7	39.4	8.8	457
専業主婦世帯	1.9	12.1	39.2	38.0	8.8	684
(男性)	2.6	11.3	40.8	37.6	7.7	311
(女性)	1.3	12.9	37.8	38.3	9.7	373
無配偶・その他	3.0	12.6	32.3	37.0	15.0	1178

Q9 現在、あなたは仕事をしていますか。内職、パート、アルバイトなども職業に含めてください。

	有職	学生	無職	実数
<総計>	59.8	1.5	38.7	2729
<性別>				
男性	71.5	1.8	26.7	1298
女性	49.3	1.2	49.5	1431
<年齢>				
20～29歳	69.0	13.7	17.3	271
30～39歳	76.7	0.4	22.9	459
40～49歳	82.1	0.0	17.9	464
50～59歳	72.8	0.0	27.2	589
60～69歳	40.3	0.2	59.6	534
70歳以上	16.7	0.0	83.3	412
<性・年齢>				
男性・20～29歳	76.1	16.4	7.5	134
男性・30～39歳	96.9	0.5	2.6	194
男性・40～49歳	98.9	0.0	1.1	188
男性・50～59歳	89.3	0.0	10.7	280
男性・60～69歳	53.4	0.0	46.6	283
男性・70歳以上	23.3	0.0	76.7	219
女性・20～29歳	62.0	10.9	27.0	137
女性・30～39歳	61.9	0.4	37.7	265
女性・40～49歳	70.7	0.0	29.3	276
女性・50～59歳	57.9	0.0	42.1	309
女性・60～69歳	25.5	0.4	74.1	251
女性・70歳以上	9.3	0.0	90.7	193

Q10あなたがなさっている仕事(会社勤めや自営やパートなどの仕事)についておたずねします。(1)から(4)のよう
な点で、仕事に満足していますか。

(1)努力に見合った待遇(給与・昇進)が得られる

	満足して いる	まあ満足 している	やや不満 である	不満であ る	どちらとも いえない	わからな い	実数
<総計>	14.5	35.9	27.2	16.2	5.5	0.7	1633
<性別>							
男性	13.8	37.2	29.0	15.7	3.7	0.6	928
女性	15.5	34.3	24.8	16.9	7.8	0.7	705
<年齢>							
20～29歳	13.9	35.3	26.7	18.7	4.3	1.1	187
30～39歳	10.8	32.1	34.1	18.2	4.8	0.0	352
40～49歳	12.6	37.3	29.1	15.5	5.2	0.3	381
50～59歳	14.9	34.7	25.9	17.5	5.6	1.4	429
60～69歳	20.9	42.8	17.7	11.2	6.5	0.9	215
70歳以上	23.2	36.2	20.3	11.6	8.7	0.0	69
<性・年齢>							
男性・20～29歳	12.7	30.4	29.4	25.5	1.0	1.0	102
男性・30～39歳	9.0	35.1	36.7	16.0	3.2	0.0	188
男性・40～49歳	9.1	38.7	31.2	16.7	3.8	0.5	186
男性・50～59歳	12.4	34.0	30.8	19.2	2.4	1.2	250
男性・60～69歳	25.2	47.7	15.9	4.6	6.0	0.7	151
男性・70歳以上	23.5	37.3	21.6	7.8	9.8	0.0	51
女性・20～29歳	15.3	41.2	23.5	10.6	8.2	1.2	85
女性・30～39歳	12.8	28.7	31.1	20.7	6.7	0.0	164
女性・40～49歳	15.9	35.9	27.2	14.4	6.7	0.0	195
女性・50～59歳	18.4	35.8	19.0	15.1	10.1	1.7	179
女性・60～69歳	10.9	31.3	21.9	26.6	7.8	1.6	64
女性・70歳以上	22.2	33.3	16.7	22.2	5.6	0.0	18
有職	14.5	35.9	27.2	16.2	5.5	0.7	1633
<従業上の地位>							
自営	20.1	32.7	22.7	16.2	7.4	1.0	309
雇用者	13.2	36.7	28.3	16.3	5.0	0.6	1320
<仕事内容>							
専門・技術職	13.8	42.1	26.5	14.1	3.5	0.0	340
管理職	19.2	46.4	23.2	8.6	1.3	1.3	151
事務職	13.5	38.2	27.8	13.9	5.8	0.8	259
営業・販売職	13.6	32.6	26.6	23.4	2.7	1.1	184
サービス職	15.5	31.6	27.5	15.5	9.3	0.7	291
保守的職業	0.0	25.0	50.0	25.0	0.0	0.0	8
運輸・通信的職業	14.8	24.6	31.1	24.6	3.3	1.6	61
技能工・労務職	14.3	31.2	27.4	18.4	8.1	0.6	321
無職	-	-	-	-	-	-	-
<働き方>							
共働き世帯	14.9	35.5	25.8	16.8	6.5	0.5	867
(男性)	14.6	35.6	27.1	18.3	4.1	0.2	410
(女性)	15.1	35.4	24.7	15.5	8.5	0.7	457
専業主婦世帯	13.2	43.7	27.3	10.0	4.5	1.3	311
(男性)	13.2	43.7	27.3	10.0	4.5	1.3	311
(女性)	0.0	0.0	0.0	0.0	0.0	0.0	0
無配偶・その他	14.7	31.4	29.7	19.3	4.2	0.7	455

Q10あなたがなさっている仕事(会社勤めや自営やパートなどの仕事)についておたずねします。(1)から(4)のよう
な点で、仕事に満足していますか。

(2)自分の能力が十分に発揮できる

	満足して いる	まあ満足 している	やや不満 である	不満であ る	どちらとも いえない	わからな い	実数
<総計>	16.8	42.3	22.6	8.9	8.3	1.1	1633
<性別>							
男性	17.6	41.6	24.9	9.9	5.3	0.8	928
女性	15.7	43.1	19.6	7.7	12.3	1.6	705
<年齢>							
20～29歳	15.0	31.0	32.1	11.8	8.0	2.1	187
30～39歳	10.5	42.9	29.0	9.4	8.2	0.0	352
40～49歳	14.4	45.4	20.2	10.2	8.7	1.0	381
50～59歳	17.7	43.1	21.9	7.7	8.2	1.4	429
60～69歳	26.0	44.2	12.1	7.0	9.3	1.4	215
70歳以上	31.9	40.6	14.5	5.8	5.8	1.4	69
<性・年齢>							
男性・20～29歳	14.7	28.4	35.3	15.7	4.9	1.0	102
男性・30～39歳	9.6	44.1	30.9	11.7	3.7	0.0	188
男性・40～49歳	12.9	44.1	23.1	13.4	5.9	0.5	186
男性・50～59歳	17.6	41.6	27.2	8.4	4.4	0.8	250
男性・60～69歳	29.8	45.7	12.6	3.3	7.3	1.3	151
男性・70歳以上	33.3	37.3	13.7	5.9	7.8	2.0	51
女性・20～29歳	15.3	34.1	28.2	7.1	11.8	3.5	85
女性・30～39歳	11.6	41.5	26.8	6.7	13.4	0.0	164
女性・40～49歳	15.9	46.7	17.4	7.2	11.3	1.5	195
女性・50～59歳	17.9	45.3	14.5	6.7	13.4	2.2	179
女性・60～69歳	17.2	40.6	10.9	15.6	14.1	1.6	64
女性・70歳以上	27.8	50.0	16.7	5.6	0.0	0.0	18
有職	16.8	42.3	22.6	8.9	8.3	1.1	1633
<従業上の地位>							
自営	23.9	42.7	14.6	9.7	7.8	1.3	309
雇用者	15.1	42.0	24.5	8.8	8.5	1.1	1320
<仕事内容>							
専門・技術職	20.6	46.2	22.4	5.3	5.0	0.6	340
管理職	24.5	49.7	18.5	5.3	1.3	0.7	151
事務職	8.1	45.6	24.7	10.4	10.0	1.2	259
営業・販売職	15.8	38.0	24.5	14.7	6.0	1.1	184
サービス職	17.2	39.5	20.3	8.9	12.4	1.7	291
保守的職業	0.0	37.5	50.0	12.5	0.0	0.0	8
運輸・通信的職業	14.8	34.4	27.9	16.4	4.9	1.6	61
技能工・労務職	17.4	38.9	22.1	7.8	12.5	1.2	321
無職	-	-	-	-	-	-	-
<働き方>							
共働き世帯	17.9	43.3	20.9	8.8	8.3	0.9	867
(男性)	19.5	41.2	23.2	11.0	4.6	0.5	410
(女性)	16.4	45.1	18.8	6.8	11.6	1.3	457
専業主婦世帯	16.1	45.3	23.5	7.1	6.8	1.3	311
(男性)	16.1	45.3	23.5	7.1	6.8	1.3	311
(女性)	0.0	0.0	0.0	0.0	0.0	0.0	0
無配偶・その他	15.2	38.2	25.3	10.5	9.5	1.3	455

Q10あなたがなさっている仕事(会社勤めや自営やパートなどの仕事)についておたずねします。(1)から(4)のよう
な点で、仕事に満足していますか。

(3) 仕事に新しいチャレンジ(刺激)がある

	満足して いる	まあ満足 している	やや不満 である	不満であ る	どちらとも いえない	わからな い	実数
<総計>	15.6	35.7	21.7	11.9	13.7	1.5	1633
<性別>							
男性	14.7	35.6	24.5	12.5	11.5	1.3	928
女性	16.7	35.9	18.0	11.1	16.6	1.7	705
<年齢>							
20～29歳	18.7	31.0	24.6	15.5	8.0	2.1	187
30～39歳	12.2	37.8	25.0	11.6	13.1	0.3	352
40～49歳	15.0	38.8	22.6	10.8	12.3	0.5	381
50～59歳	16.6	34.5	19.6	12.6	14.2	2.6	429
60～69歳	15.8	34.9	18.6	9.8	18.1	2.8	215
70歳以上	20.3	30.4	14.5	11.6	23.2	0.0	69
<性・年齢>							
男性・20～29歳	16.7	26.5	30.4	18.6	5.9	2.0	102
男性・30～39歳	10.6	40.4	26.1	13.8	8.5	0.5	188
男性・40～49歳	12.4	36.6	28.5	12.4	9.7	0.5	186
男性・50～59歳	15.2	35.6	22.8	12.4	12.0	2.0	250
男性・60～69歳	18.5	35.1	19.9	7.3	17.2	2.0	151
男性・70歳以上	19.6	33.3	13.7	11.8	21.6	0.0	51
女性・20～29歳	21.2	36.5	17.6	11.8	10.6	2.4	85
女性・30～39歳	14.0	34.8	23.8	9.1	18.3	0.0	164
女性・40～49歳	17.4	41.0	16.9	9.2	14.9	0.5	195
女性・50～59歳	18.4	33.0	15.1	12.8	17.3	3.4	179
女性・60～69歳	9.4	34.4	15.6	15.6	20.3	4.7	64
女性・70歳以上	22.2	22.2	16.7	11.1	27.8	0.0	18
有職	15.6	35.7	21.7	11.9	13.7	1.5	1633
<従業上の地位>							
自営	18.8	31.1	19.4	11.7	17.5	1.6	309
雇用者	14.8	36.8	22.2	11.9	12.9	1.4	1320
<仕事内容>							
専門・技術職	19.4	42.6	20.3	7.9	9.1	0.6	340
管理職	23.2	41.1	22.5	4.6	6.6	2.0	151
事務職	11.2	39.4	21.6	13.1	13.5	1.2	259
営業・販売職	15.8	32.6	22.3	15.8	12.5	1.1	184
サービス職	16.8	32.3	23.7	11.0	15.8	0.3	291
保守的職業	0.0	12.5	37.5	37.5	12.5	0.0	8
運輸・通信的職業	16.4	27.9	14.8	21.3	18.0	1.6	61
技能工・労務職	10.3	29.6	22.1	14.6	19.6	3.7	321
無職	-	-	-	-	-	-	-
<働き方>							
共働き世帯	15.9	36.3	20.8	10.3	15.7	1.0	867
(男性)	15.6	35.1	23.7	11.7	13.4	0.5	410
(女性)	16.2	37.4	18.2	9.0	17.7	1.5	457
専業主婦世帯	14.5	37.6	22.5	10.3	12.9	2.3	311
(男性)	14.5	37.6	22.5	10.3	12.9	2.3	311
(女性)	0.0	0.0	0.0	0.0	0.0	0.0	0
無配偶・その他	15.6	33.2	22.9	16.0	10.5	1.8	455

Q10あなたがなさっている仕事(会社勤めや自営やパートなどの仕事)についておたずねします。(1)から(4)のよう
な点で、仕事に満足していますか。

(4)責任を任されている範囲が広い

	満足して いる	まあ満足 している	やや不満 である	不満であ る	どちらとも いえない	わからな い	実数
<総計>	18.2	41.2	17.1	8.4	13.4	1.8	1633
<性別>							
男性	19.8	41.6	18.1	8.9	10.2	1.3	928
女性	16.0	40.6	15.7	7.7	17.6	2.4	705
<年齢>							
20～29歳	15.5	36.9	23.0	10.7	10.7	3.2	187
30～39歳	10.5	45.2	21.0	9.7	11.9	1.7	352
40～49歳	16.8	42.0	15.7	9.4	14.4	1.6	381
50～59歳	19.3	40.8	16.3	8.2	13.1	2.3	429
60～69歳	28.4	38.6	11.6	4.2	16.7	0.5	215
70歳以上	33.3	37.7	10.1	4.3	14.5	0.0	69
<性・年齢>							
男性・20～29歳	18.6	36.3	23.5	12.7	6.9	2.0	102
男性・30～39歳	9.6	48.4	21.8	10.1	8.5	1.6	188
男性・40～49歳	15.1	41.4	18.3	12.9	11.3	1.1	186
男性・50～59歳	20.8	41.2	18.4	8.4	9.6	1.6	250
男性・60～69歳	33.1	38.4	11.9	3.3	12.6	0.7	151
男性・70歳以上	33.3	39.2	9.8	2.0	15.7	0.0	51
女性・20～29歳	11.8	37.6	22.4	8.2	15.3	4.7	85
女性・30～39歳	11.6	41.5	20.1	9.1	15.9	1.8	164
女性・40～49歳	18.5	42.6	13.3	6.2	17.4	2.1	195
女性・50～59歳	17.3	40.2	13.4	7.8	17.9	3.4	179
女性・60～69歳	17.2	39.1	10.9	6.3	26.6	0.0	64
女性・70歳以上	33.3	33.3	11.1	11.1	11.1	0.0	18
有職	18.2	41.2	17.1	8.4	13.4	1.8	1633
<従業上の地位>							
自営	28.2	35.3	12.6	5.5	16.5	1.9	309
雇用者	15.8	42.5	18.2	9.1	12.7	1.7	1320
<仕事内容>							
専門・技術職	20.0	44.7	17.6	4.4	10.9	2.4	340
管理職	29.8	49.0	11.3	4.0	5.3	0.7	151
事務職	10.8	48.6	16.6	11.6	11.6	0.8	259
営業・販売職	14.7	41.3	17.4	13.0	10.9	2.7	184
サービス職	22.0	34.4	18.9	6.5	16.8	1.4	291
保守的職業	12.5	25.0	37.5	25.0	0.0	0.0	8
運輸・通信的職業	16.4	36.1	24.6	13.1	8.2	1.6	61
技能工・労務職	15.9	35.8	16.2	9.3	20.6	2.2	321
無職	-	-	-	-	-	-	-
<働き方>							
共働き世帯	18.7	39.9	17.3	7.2	15.1	1.8	867
(男性)	22.4	38.0	19.5	8.5	10.2	1.2	410
(女性)	15.3	41.6	15.3	5.9	19.5	2.4	457
専業主婦世帯	18.3	46.9	14.5	6.8	12.5	1.0	311
(男性)	18.3	46.9	14.5	6.8	12.5	1.0	311
(女性)	0.0	0.0	0.0	0.0	0.0	0.0	0
無配偶・その他	17.1	39.6	18.5	11.9	10.8	2.2	455

Q11 パート・アルバイト、派遣社員、契約社員・嘱託、請負など、正社員でない働き方が増加することについて、あなたはどのような考えをお持ちですか。(1)から(4)のそれぞれについてお答えください。

(1) 自分の都合に合った労働時間で働くことができる

	そう思う	どちらかといえ ばそう思う	どちらかといえ ばそう思わない	そう思 わない	わから ない	実数
<総計>	37.1	32.4	11.8	13.5	5.3	2729
<性別>						
男性	33.2	31.0	14.9	17.6	3.4	1298
女性	40.6	33.6	9.0	9.8	7.0	1431
<年齢>						
20～29歳	42.8	36.9	11.8	5.9	2.6	271
30～39歳	38.1	36.2	11.5	12.2	2.0	459
40～49歳	42.0	35.1	12.5	8.6	1.7	464
50～59歳	38.9	29.0	12.4	17.0	2.7	589
60～69歳	32.4	33.1	10.3	18.4	5.8	534
70歳以上	30.1	25.7	12.4	14.1	17.7	412
<性・年齢>						
男性・20～29歳	38.1	34.3	14.9	9.7	3.0	134
男性・30～39歳	32.0	34.0	13.4	19.1	1.5	194
男性・40～49歳	36.7	36.2	17.6	9.6	0.0	188
男性・50～59歳	35.0	26.8	16.1	20.4	1.8	280
男性・60～69歳	29.3	31.4	13.1	21.9	4.2	283
男性・70歳以上	31.1	26.5	14.6	18.7	9.1	219
女性・20～29歳	47.4	39.4	8.8	2.2	2.2	137
女性・30～39歳	42.6	37.7	10.2	7.2	2.3	265
女性・40～49歳	45.7	34.4	9.1	8.0	2.9	276
女性・50～59歳	42.4	31.1	9.1	13.9	3.6	309
女性・60～69歳	35.9	35.1	7.2	14.3	7.6	251
女性・70歳以上	29.0	24.9	9.8	8.8	27.5	193
有職	38.2	33.4	13.1	12.9	2.3	1633
<従業上の地位>						
自営	37.5	29.8	14.2	13.3	5.2	309
雇用者	38.4	34.3	12.8	12.9	1.6	1320
<仕事内容>						
専門・技術職	35.9	40.6	12.4	9.1	2.1	340
管理職	31.1	28.5	22.5	17.2	0.7	151
事務職	39.4	31.3	14.7	11.6	3.1	259
営業・販売職	43.5	35.3	8.7	11.4	1.1	184
サービス職	41.2	29.9	13.1	13.1	2.7	291
保守的職業	37.5	12.5	25.0	12.5	12.5	8
運輸・通信的職業	29.5	39.3	14.8	13.1	3.3	61
技能工・労務職	39.6	31.5	10.0	16.5	2.5	321
無職	35.4	30.7	9.9	14.3	9.7	1096
<働き方>						
共働き世帯	40.0	32.8	12.3	12.5	2.4	867
(男性)	35.9	30.5	14.4	16.8	2.4	410
(女性)	43.8	34.8	10.5	8.5	2.4	457
専業主婦世帯	38.2	35.1	10.5	13.3	2.9	684
(男性)	31.2	36.0	14.5	17.0	1.3	311
(女性)	44.0	34.3	7.2	10.2	4.3	373
無配偶・その他	34.3	30.5	12.1	14.3	8.7	1178

Q11 パート・アルバイト、派遣社員、契約社員・嘱託、請負など、正社員でない働き方が増加することについて、あなたはどのような考えをお持ちですか。(1)から(4)のそれぞれについてお答えください。

(2) 組織にしばられないで働くことができるようになる

	そう思う	どちらかといえ ばそう思う	どちらかといえ ばそう思わない	そう思 わない	わから ない	実数
<総計>	25.8	35.9	16.8	15.1	6.4	2729
<性別>						
男性	25.6	35.3	18.0	17.4	3.8	1298
女性	26.0	36.5	15.8	12.9	8.7	1431
<年齢>						
20～29歳	33.6	38.0	14.0	9.6	4.8	271
30～39歳	24.2	43.1	15.5	14.2	3.1	459
40～49歳	26.9	39.4	18.5	13.1	1.9	464
50～59歳	25.6	33.8	18.5	18.5	3.6	589
60～69歳	23.6	34.8	17.0	17.8	6.7	534
70歳以上	24.3	27.2	15.5	13.3	19.7	412
<性・年齢>						
男性・20～29歳	35.8	35.1	14.2	11.2	3.7	134
男性・30～39歳	22.2	39.7	16.0	20.6	1.5	194
男性・40～49歳	24.5	39.4	21.8	13.8	0.5	188
男性・50～59歳	24.6	34.6	19.6	19.6	1.4	280
男性・60～69歳	24.7	34.6	17.7	18.4	4.6	283
男性・70歳以上	25.6	29.7	16.9	17.4	10.5	219
女性・20～29歳	31.4	40.9	13.9	8.0	5.8	137
女性・30～39歳	25.7	45.7	15.1	9.4	4.2	265
女性・40～49歳	28.6	39.5	16.3	12.7	2.9	276
女性・50～59歳	26.5	33.0	17.5	17.5	5.5	309
女性・60～69歳	22.3	35.1	16.3	17.1	9.2	251
女性・70歳以上	22.8	24.4	14.0	8.8	30.1	193
有職	26.5	37.3	17.8	15.3	3.2	1633
<従業上の地位>						
自営	27.2	36.2	17.2	13.3	6.1	309
雇用者	26.3	37.7	17.8	15.8	2.4	1320
<仕事内容>						
専門・技術職	24.1	43.8	17.9	11.5	2.6	340
管理職	23.8	31.8	22.5	21.2	0.7	151
事務職	27.0	35.1	19.3	15.4	3.1	259
営業・販売職	27.2	41.3	15.2	14.7	1.6	184
サービス職	29.9	36.4	16.2	14.1	3.4	291
保守的職業	0.0	37.5	50.0	12.5	0.0	8
運輸・通信的職業	23.0	42.6	14.8	16.4	3.3	61
技能工・労務職	27.7	31.8	16.5	18.4	5.6	321
無職	24.8	33.9	15.4	14.7	11.1	1096
<働き方>						
共働き世帯	26.6	37.6	16.4	16.3	3.1	867
(男性)	25.6	35.9	17.1	19.3	2.2	410
(女性)	27.6	39.2	15.8	13.6	3.9	457
専業主婦世帯	25.7	38.0	17.7	14.2	4.4	684
(男性)	24.1	36.0	21.9	15.4	2.6	311
(女性)	27.1	39.7	14.2	13.1	5.9	373
無配偶・その他	25.2	33.5	16.6	14.7	9.9	1178

Q11 パート・アルバイト、派遣社員、契約社員・嘱託、請負など、正社員でない働き方が増加することについて、あなたはどのような考えをお持ちですか。(1)から(4)のそれぞれについてお答えください。

(3)雇用が不安定になる

	そう思う	どちらかといえ ばそう思う	どちらかといえ ばそう思わない	そう思 わない	わから ない	実数
<総計>	55.6	25.4	8.0	4.9	6.1	2729
<性別>						
男性	58.2	24.7	8.2	5.0	4.0	1298
女性	53.2	26.1	7.8	4.8	8.0	1431
<年齢>						
20～29歳	53.1	26.9	11.1	4.1	4.8	271
30～39歳	52.3	27.9	10.7	5.9	3.3	459
40～49歳	57.1	26.7	7.3	5.8	3.0	464
50～59歳	64.5	20.2	7.6	4.8	2.9	589
60～69歳	54.9	25.8	7.1	5.1	7.1	534
70歳以上	47.3	27.2	5.1	3.4	17.0	412
<性・年齢>						
男性・20～29歳	58.2	26.1	9.7	2.2	3.7	134
男性・30～39歳	53.1	24.2	13.4	6.7	2.6	194
男性・40～49歳	58.5	28.2	8.0	4.3	1.1	188
男性・50～59歳	65.7	18.9	7.5	5.7	2.1	280
男性・60～69歳	56.5	25.8	7.1	5.7	4.9	283
男性・70歳以上	54.8	26.9	5.0	4.1	9.1	219
女性・20～29歳	48.2	27.7	12.4	5.8	5.8	137
女性・30～39歳	51.7	30.6	8.7	5.3	3.8	265
女性・40～49歳	56.2	25.7	6.9	6.9	4.3	276
女性・50～59歳	63.4	21.4	7.8	3.9	3.6	309
女性・60～69歳	53.0	25.9	7.2	4.4	9.6	251
女性・70歳以上	38.9	27.5	5.2	2.6	25.9	193
有職	58.7	24.3	8.7	5.0	3.2	1633
<従業上の地位>						
自営	60.5	25.9	3.9	3.6	6.1	309
雇用者	58.3	24.0	9.8	5.4	2.5	1320
<仕事内容>						
専門・技術職	58.5	23.5	8.8	5.9	3.2	340
管理職	57.6	25.2	9.3	6.6	1.3	151
事務職	57.9	25.5	8.9	4.2	3.5	259
営業・販売職	59.2	21.2	13.6	3.8	2.2	184
サービス職	58.4	26.8	7.6	3.8	3.4	291
保守的職業	87.5	0.0	12.5	0.0	0.0	8
運輸・通信的職業	54.1	27.9	9.8	6.6	1.6	61
技能工・労務職	59.8	24.0	6.2	5.6	4.4	321
無職	50.9	27.1	6.8	4.7	10.4	1096
<働き方>						
共働き世帯	60.4	23.5	7.6	5.5	2.9	867
(男性)	60.7	23.7	7.3	5.9	2.4	410
(女性)	60.2	23.4	7.9	5.3	3.3	457
専業主婦世帯	53.9	26.9	8.5	5.7	5.0	684
(男性)	56.6	24.4	10.6	5.1	3.2	311
(女性)	51.7	29.0	6.7	6.2	6.4	373
無配偶・その他	53.0	26.0	7.9	4.0	9.2	1178

Q11 パート・アルバイト、派遣社員、契約社員・嘱託、請負など、正社員でない働き方が増加することについて、あなたはどのような考えをお持ちですか。(1)から(4)のそれぞれについてお答えください。

(4) 低賃金で働く人が増える

	そう思う	どちらかといえ ばそう思う	どちらかといえ ばそう思わない	そう思 わない	わから ない	実数
<総計>	51.5	26.9	7.8	5.8	8.0	2729
<性別>						
男性	54.2	27.3	7.2	6.4	4.8	1298
女性	49.0	26.6	8.2	5.3	10.9	1431
<年齢>						
20～29歳	48.7	26.6	13.7	5.5	5.5	271
30～39歳	47.1	30.7	8.1	7.8	6.3	459
40～49歳	52.4	29.1	9.5	5.8	3.2	464
50～59歳	59.6	25.5	4.9	6.1	3.9	589
60～69歳	52.6	24.9	8.4	5.6	8.4	534
70歳以上	44.2	25.2	4.9	3.6	22.1	412
<性・年齢>						
男性・20～29歳	50.7	27.6	9.7	6.0	6.0	134
男性・30～39歳	49.0	28.9	8.2	9.3	4.6	194
男性・40～49歳	53.2	30.9	9.6	4.8	1.6	188
男性・50～59歳	61.4	23.9	4.6	7.5	2.5	280
男性・60～69歳	55.8	26.5	7.8	6.0	3.9	283
男性・70歳以上	50.7	28.3	5.5	4.6	11.0	219
女性・20～29歳	46.7	25.5	17.5	5.1	5.1	137
女性・30～39歳	45.7	32.1	7.9	6.8	7.5	265
女性・40～49歳	51.8	27.9	9.4	6.5	4.3	276
女性・50～59歳	57.9	26.9	5.2	4.9	5.2	309
女性・60～69歳	49.0	23.1	9.2	5.2	13.5	251
女性・70歳以上	36.8	21.8	4.1	2.6	34.7	193
有職	54.9	26.9	7.7	5.8	4.6	1633
<従業上の地位>						
自営	52.1	27.5	6.1	5.2	9.1	309
雇用者	55.6	26.9	8.1	6.0	3.4	1320
<仕事内容>						
専門・技術職	52.6	28.8	8.5	5.9	4.1	340
管理職	56.3	24.5	7.9	7.3	4.0	151
事務職	54.1	29.0	8.5	4.6	3.9	259
営業・販売職	52.7	24.5	12.0	6.0	4.9	184
サービス職	56.0	26.5	5.8	5.5	6.2	291
保守的職業	62.5	37.5	0.0	0.0	0.0	8
運輸・通信的職業	54.1	21.3	11.5	11.5	1.6	61
技能工・労務職	57.3	27.4	5.0	5.3	5.0	321
無職	46.4	26.9	7.8	5.8	13.0	1096
<働き方>						
共働き世帯	56.9	25.8	7.4	5.8	4.2	867
(男性)	56.8	23.4	8.8	7.3	3.7	410
(女性)	56.9	28.0	6.1	4.4	4.6	457
専業主婦世帯	49.1	28.5	8.2	7.3	6.9	684
(男性)	54.0	28.3	6.8	6.8	4.2	311
(女性)	45.0	28.7	9.4	7.8	9.1	373
無配偶・その他	48.9	26.8	7.8	5.0	11.5	1178

Q12 あなたが企業で雇われて働く場合、正社員で働きたいですか。

	正社員で働きたい	どちらかといえば正社員で働きたい	どちらかといえば正社員で働きたくない	正社員で働きたくない	わからない	実数
<総計>	62.9	16.2	6.7	7.2	6.9	2729
<性別>						
男性	76.1	14.0	3.0	3.5	3.4	1298
女性	50.9	18.2	10.1	10.6	10.1	1431
<年齢>						
20～29歳	66.4	21.8	5.2	4.4	2.2	271
30～39歳	60.3	19.8	8.3	8.3	3.3	459
40～49歳	61.2	17.7	9.5	7.5	4.1	464
50～59歳	68.1	13.9	8.0	6.8	3.2	589
60～69歳	61.6	15.2	5.2	8.8	9.2	534
70歳以上	59.7	11.7	2.9	6.1	19.7	412
<性・年齢>						
男性・20～29歳	71.6	24.6	0.0	3.0	0.7	134
男性・30～39歳	80.9	12.9	2.1	2.6	1.5	194
男性・40～49歳	79.3	13.8	4.3	1.6	1.1	188
男性・50～59歳	80.4	11.8	3.6	2.9	1.4	280
男性・60～69歳	73.5	13.8	4.2	4.9	3.5	283
男性・70歳以上	69.9	11.9	2.3	5.0	11.0	219
女性・20～29歳	61.3	19.0	10.2	5.8	3.6	137
女性・30～39歳	45.3	24.9	12.8	12.5	4.5	265
女性・40～49歳	48.9	20.3	13.0	11.6	6.2	276
女性・50～59歳	57.0	15.9	12.0	10.4	4.9	309
女性・60～69歳	48.2	16.7	6.4	13.1	15.5	251
女性・70歳以上	48.2	11.4	3.6	7.3	29.5	193
有職	69.3	15.5	6.2	5.8	3.2	1633
<従業上の地位>						
自営	58.6	17.5	8.7	7.4	7.8	309
雇用者	71.7	15.1	5.6	5.4	2.2	1320
<仕事内容>						
専門・技術職	72.9	17.1	4.4	2.6	2.9	340
管理職	82.1	9.3	3.3	4.0	1.3	151
事務職	71.0	16.2	4.6	5.8	2.3	259
営業・販売職	71.7	13.0	6.5	6.0	2.7	184
サービス職	57.0	18.2	8.6	11.0	5.2	291
保守的職業	75.0	25.0	0.0	0.0	0.0	8
運輸・通信的職業	75.4	14.8	6.6	1.6	1.6	61
技能工・労務職	68.5	13.7	8.1	5.3	4.4	321
無職	53.5	17.3	7.5	9.3	12.4	1096
<働き方>						
共働き世帯	66.7	14.2	8.3	7.4	3.5	867
(男性)	81.7	10.5	3.4	2.0	2.4	410
(女性)	53.2	17.5	12.7	12.3	4.4	457
専業主婦世帯	57.5	19.7	8.0	8.8	6.0	684
(男性)	76.5	16.1	2.3	3.2	1.9	311
(女性)	41.6	22.8	12.9	13.4	9.4	373
無配偶・その他	63.3	15.7	4.8	6.2	10.0	1178

SQ あなたはここにあげるような雇用形態で働きたいですか。(1)から(3)のそれぞれについてお答えください。
 (1)パート・アルバイト

	ぜひ働きたい	条件によつては働きたい	あまり働きたいとは思わない	働きたいとは思わない	わからない	実数
<総計>	25.5	43.7	7.1	22.4	1.3	380
<性別>						
男性	10.7	34.5	10.7	44.0	0.0	84
女性	29.7	46.3	6.1	16.2	1.7	296
<年齢>						
20～29歳	30.8	53.8	7.7	7.7	0.0	26
30～39歳	28.9	55.3	5.3	9.2	1.3	76
40～49歳	35.4	49.4	2.5	11.4	1.3	79
50～59歳	25.3	43.7	10.3	19.5	1.1	87
60～69歳	21.3	32.0	8.0	37.3	1.3	75
70歳以上	2.7	24.3	10.8	59.5	2.7	37
<性・年齢>						
男性・20～29歳	25.0	25.0	0.0	50.0	0.0	4
男性・30～39歳	11.1	33.3	11.1	44.4	0.0	9
男性・40～49歳	9.1	36.4	0.0	54.5	0.0	11
男性・50～59歳	5.6	33.3	16.7	44.4	0.0	18
男性・60～69歳	15.4	42.3	11.5	30.8	0.0	26
男性・70歳以上	6.3	25.0	12.5	56.3	0.0	16
女性・20～29歳	31.8	59.1	9.1	0.0	0.0	22
女性・30～39歳	31.3	58.2	4.5	4.5	1.5	67
女性・40～49歳	39.7	51.5	2.9	4.4	1.5	68
女性・50～59歳	30.4	46.4	8.7	13.0	1.4	69
女性・60～69歳	24.5	26.5	6.1	40.8	2.0	49
女性・70歳以上	0.0	23.8	9.5	61.9	4.8	21
有職	32.7	41.3	7.7	17.9	0.5	196
<従業上の地位>						
自営	10.0	30.0	22.0	38.0	0.0	50
雇用者	40.7	45.5	2.8	10.3	0.7	145
<仕事内容>						
専門・技術職	16.7	41.7	8.3	29.2	4.2	24
管理職	0.0	18.2	18.2	63.6	0.0	11
事務職	44.4	40.7	3.7	11.1	0.0	27
営業・販売職	21.7	52.2	8.7	17.4	0.0	23
サービス職	38.6	42.1	5.3	14.0	0.0	57
保守的職業	0.0	0.0	0.0	0.0	0.0	0
運輸・通信的職業	40.0	40.0	20.0	0.0	0.0	5
技能工・労務職	41.9	37.2	9.3	11.6	0.0	43
無職	17.9	46.2	6.5	27.2	2.2	184
<働き方>						
共働き世帯	39.7	42.6	7.4	10.3	0.0	136
(男性)	27.3	22.7	9.1	40.9	0.0	22
(女性)	42.1	46.5	7.0	4.4	0.0	114
専業主婦世帯	19.1	52.2	7.8	19.1	1.7	115
(男性)	5.9	23.5	11.8	58.8	0.0	17
(女性)	21.4	57.1	7.1	12.2	2.0	98
無配偶・その他	16.3	37.2	6.2	38.0	2.3	129

SQ あなたはここにあげるような雇用形態で働きたいですか。(1)から(3)のそれぞれについてお答えください。
 (2)派遣社員

	ぜひ働きたい	条件によつては働きたい	あまり働きたいとは思わない	働きたいとは思わない	わからない	実数
<総計>	1.6	25.0	22.9	47.4	3.2	380
<性別>						
男性	0.0	14.3	22.6	61.9	1.2	84
女性	2.0	28.0	23.0	43.2	3.7	296
<年齢>						
20～29歳	3.8	46.2	19.2	30.8	0.0	26
30～39歳	5.3	38.2	27.6	23.7	5.3	76
40～49歳	0.0	34.2	26.6	36.7	2.5	79
50～59歳	0.0	17.2	23.0	56.3	3.4	87
60～69歳	1.3	12.0	18.7	65.3	2.7	75
70歳以上	0.0	8.1	16.2	73.0	2.7	37
<性・年齢>						
男性・20～29歳	0.0	50.0	0.0	50.0	0.0	4
男性・30～39歳	0.0	33.3	22.2	44.4	0.0	9
男性・40～49歳	0.0	18.2	27.3	54.5	0.0	11
男性・50～59歳	0.0	11.1	27.8	61.1	0.0	18
男性・60～69歳	0.0	11.5	19.2	65.4	3.8	26
男性・70歳以上	0.0	0.0	25.0	75.0	0.0	16
女性・20～29歳	4.5	45.5	22.7	27.3	0.0	22
女性・30～39歳	6.0	38.8	28.4	20.9	6.0	67
女性・40～49歳	0.0	36.8	26.5	33.8	2.9	68
女性・50～59歳	0.0	18.8	21.7	55.1	4.3	69
女性・60～69歳	2.0	12.2	18.4	65.3	2.0	49
女性・70歳以上	0.0	14.3	9.5	71.4	4.8	21
有職	1.5	26.0	23.0	47.4	2.0	196
<従業上の地位>						
自営	0.0	10.0	42.0	48.0	0.0	50
雇用者	2.1	31.7	16.6	46.9	2.8	145
<仕事内容>						
専門・技術職	0.0	29.2	16.7	50.0	4.2	24
管理職	0.0	9.1	27.3	63.6	0.0	11
事務職	3.7	33.3	22.2	40.7	0.0	27
営業・販売職	4.3	34.8	8.7	52.2	0.0	23
サービス職	0.0	24.6	29.8	43.9	1.8	57
保守的職業	0.0	0.0	0.0	0.0	0.0	0
運輸・通信的職業	0.0	20.0	20.0	60.0	0.0	5
技能工・労務職	2.3	18.6	25.6	51.2	2.3	43
無職	1.6	23.9	22.8	47.3	4.3	184
<働き方>						
共働き世帯	2.2	26.5	25.0	44.9	1.5	136
(男性)	0.0	9.1	22.7	68.2	0.0	22
(女性)	2.6	29.8	25.4	40.4	1.8	114
専業主婦世帯	1.7	28.7	25.2	40.0	4.3	115
(男性)	0.0	5.9	17.6	76.5	0.0	17
(女性)	2.0	32.7	26.5	33.7	5.1	98
無配偶・その他	0.8	20.2	18.6	56.6	3.9	129

SQ あなたはここにあげるような雇用形態で働きたいですか。(1)から(3)のそれぞれについてお答えください。
 (3)契約社員・嘱託

	ぜひ働きたい	条件によつては働きたい	あまり働きたいとは思わない	働きたいとは思わない	わからない	実数
<総計>	4.5	30.5	15.8	45.8	3.4	380
<性別>						
男性	9.5	34.5	8.3	46.4	1.2	84
女性	3.0	29.4	17.9	45.6	4.1	296
<年齢>						
20～29歳	3.8	42.3	15.4	38.5	0.0	26
30～39歳	7.9	42.1	15.8	28.9	5.3	76
40～49歳	3.8	40.5	17.7	34.2	3.8	79
50～59歳	1.1	27.6	16.1	51.7	3.4	87
60～69歳	6.7	16.0	16.0	58.7	2.7	75
70歳以上	2.7	13.5	10.8	70.3	2.7	37
<性・年齢>						
男性・20～29歳	0.0	50.0	0.0	50.0	0.0	4
男性・30～39歳	11.1	55.6	0.0	33.3	0.0	9
男性・40～49歳	9.1	45.5	9.1	36.4	0.0	11
男性・50～59歳	5.6	44.4	5.6	44.4	0.0	18
男性・60～69歳	15.4	26.9	11.5	42.3	3.8	26
男性・70歳以上	6.3	12.5	12.5	68.8	0.0	16
女性・20～29歳	4.5	40.9	18.2	36.4	0.0	22
女性・30～39歳	7.5	40.3	17.9	28.4	6.0	67
女性・40～49歳	2.9	39.7	19.1	33.8	4.4	68
女性・50～59歳	0.0	23.2	18.8	53.6	4.3	69
女性・60～69歳	2.0	10.2	18.4	67.3	2.0	49
女性・70歳以上	0.0	14.3	9.5	71.4	4.8	21
有職	6.1	34.2	14.8	42.3	2.6	196
<従業上の地位>						
自営	2.0	36.0	24.0	38.0	0.0	50
雇用者	7.6	33.8	11.7	43.4	3.4	145
<仕事内容>						
専門・技術職	4.2	58.3	8.3	25.0	4.2	24
管理職	9.1	45.5	9.1	36.4	0.0	11
事務職	11.1	29.6	14.8	44.4	0.0	27
営業・販売職	8.7	39.1	8.7	43.5	0.0	23
サービス職	1.8	28.1	21.1	47.4	1.8	57
保守的職業	0.0	0.0	0.0	0.0	0.0	0
運輸・通信的職業	0.0	0.0	20.0	60.0	20.0	5
技能工・労務職	9.3	27.9	16.3	44.2	2.3	43
無職	2.7	26.6	16.8	49.5	4.3	184
<働き方>						
共働き世帯	5.1	33.1	16.9	42.6	2.2	136
(男性)	13.6	31.8	9.1	45.5	0.0	22
(女性)	3.5	33.3	18.4	42.1	2.6	114
専業主婦世帯	5.2	35.7	20.0	34.8	4.3	115
(男性)	17.6	41.2	11.8	29.4	0.0	17
(女性)	3.1	34.7	21.4	35.7	5.1	98
無配偶・その他	3.1	23.3	10.9	58.9	3.9	129

Q13 雇用が流動化し、転職・離職する人が多くなることに対して、あなたはどのような考えをお持ちですか。この中の(1)から(9)のそれぞれの意見について、あなたのお考えに近いものをお答えください。

(1)より良い条件の仕事に転職できる機会が増える

	そう思う	どちらかといえ ばそう思う	どちらかといえ ばそう思わない	そう思 わない	わから ない	実数
<総計>	20.0	23.6	23.0	25.1	8.3	2729
<性別>						
男性	23.6	22.9	22.8	25.7	5.0	1298
女性	16.8	24.2	23.2	24.5	11.3	1431
<年齢>						
20～29歳	26.9	32.1	22.1	13.7	5.2	271
30～39歳	20.5	27.7	25.7	22.0	4.1	459
40～49歳	17.5	31.7	22.8	24.6	3.4	464
50～59歳	22.2	21.4	22.1	28.7	5.6	589
60～69歳	20.0	16.7	25.1	28.8	9.4	534
70歳以上	14.8	16.5	19.4	26.5	22.8	412
<性・年齢>						
男性・20～29歳	27.6	31.3	20.9	14.9	5.2	134
男性・30～39歳	24.7	26.3	23.7	22.7	2.6	194
男性・40～49歳	21.3	29.3	23.4	23.4	2.7	188
男性・50～59歳	23.9	21.1	21.8	30.0	3.2	280
男性・60～69歳	26.5	16.6	24.0	29.3	3.5	283
男性・70歳以上	17.8	19.6	22.4	26.9	13.2	219
女性・20～29歳	26.3	32.8	23.4	12.4	5.1	137
女性・30～39歳	17.4	28.7	27.2	21.5	5.3	265
女性・40～49歳	14.9	33.3	22.5	25.4	4.0	276
女性・50～59歳	20.7	21.7	22.3	27.5	7.8	309
女性・60～69歳	12.7	16.7	26.3	28.3	15.9	251
女性・70歳以上	11.4	13.0	16.1	25.9	33.7	193
有職	22.5	25.3	23.1	24.9	4.2	1633
<従業上の地位>						
自営	21.4	23.3	20.7	26.9	7.8	309
雇用者	22.8	25.8	23.6	24.4	3.3	1320
<仕事内容>						
専門・技術職	22.6	31.2	21.2	22.1	2.9	340
管理職	23.2	24.5	24.5	24.5	3.3	151
事務職	23.6	28.2	23.2	22.8	2.3	259
営業・販売職	30.4	19.0	25.0	21.7	3.8	184
サービス職	19.9	24.4	24.4	27.1	4.1	291
保守的職業	50.0	12.5	12.5	25.0	0.0	8
運輸・通信的職業	13.1	23.0	26.2	31.1	6.6	61
技能工・労務職	20.9	23.1	21.5	27.7	6.9	321
無職	16.4	21.1	22.8	25.4	14.3	1096
<働き方>						
共働き世帯	21.9	25.7	21.6	26.6	4.2	867
(男性)	26.3	23.4	18.8	29.0	2.4	410
(女性)	17.9	27.8	24.1	24.5	5.7	457
専業主婦世帯	19.7	25.6	25.7	22.2	6.7	684
(男性)	24.8	22.8	26.7	21.9	3.9	311
(女性)	15.5	27.9	24.9	22.5	9.1	373
無配偶・その他	18.8	20.9	22.5	25.6	12.2	1178

Q13 雇用が流動化し、転職・離職する人が多くなることに対して、あなたはどのような考えをお持ちですか。この中の(1)から(9)のそれぞれの意見について、あなたのお考えに近いものをお答えください。

(2)雇用が不安定になる

	そう思う	どちらかといえ ばそう思う	どちらかといえ ばそう思わない	そう思 わない	わから ない	実数
<総計>	47.3	32.1	9.8	4.5	6.3	2729
<性別>						
男性	48.5	31.4	10.9	5.5	3.6	1298
女性	46.1	32.7	8.8	3.6	8.8	1431
<年齢>						
20～29歳	39.5	34.3	15.1	4.4	6.6	271
30～39歳	39.7	38.1	14.6	4.1	3.5	459
40～49歳	47.0	33.0	11.6	4.7	3.7	464
50～59歳	54.2	32.8	6.8	4.2	2.0	589
60～69歳	50.0	28.1	10.1	5.4	6.4	534
70歳以上	47.8	27.2	2.9	3.6	18.4	412
<性・年齢>						
男性・20～29歳	39.6	36.6	12.7	5.2	6.0	134
男性・30～39歳	37.6	35.6	20.1	4.6	2.1	194
男性・40～49歳	45.7	32.4	14.4	5.9	1.6	188
男性・50～59歳	54.3	33.6	6.4	5.4	0.4	280
男性・60～69歳	51.9	24.7	12.0	7.1	4.2	283
男性・70歳以上	54.3	29.7	3.2	4.1	8.7	219
女性・20～29歳	39.4	32.1	17.5	3.6	7.3	137
女性・30～39歳	41.1	40.0	10.6	3.8	4.5	265
女性・40～49歳	47.8	33.3	9.8	4.0	5.1	276
女性・50～59歳	54.0	32.0	7.1	3.2	3.6	309
女性・60～69歳	47.8	31.9	8.0	3.6	8.8	251
女性・70歳以上	40.4	24.4	2.6	3.1	29.5	193
有職	48.6	32.3	11.0	4.9	3.3	1633
<従業上の地位>						
自営	42.4	37.2	10.7	4.5	5.2	309
雇用者	49.9	31.2	11.1	5.0	2.8	1320
<仕事内容>						
専門・技術職	42.9	35.0	14.4	5.3	2.4	340
管理職	47.0	32.5	11.9	6.6	2.0	151
事務職	49.8	31.3	12.4	3.9	2.7	259
営業・販売職	45.7	29.3	16.3	5.4	3.3	184
サービス職	51.9	31.3	8.6	5.2	3.1	291
保守的職業	50.0	37.5	12.5	0.0	0.0	8
運輸・通信的職業	50.8	36.1	6.6	1.6	4.9	61
技能工・労務職	51.1	33.0	5.9	5.0	5.0	321
無職	45.3	31.8	8.1	3.8	10.9	1096
<働き方>						
共働き世帯	49.7	33.8	9.1	4.7	2.7	867
(男性)	49.0	32.7	11.0	6.1	1.2	410
(女性)	50.3	34.8	7.4	3.5	3.9	457
専業主婦世帯	45.0	34.6	11.7	4.2	4.4	684
(男性)	49.2	29.6	13.2	5.5	2.6	311
(女性)	41.6	38.9	10.5	3.2	5.9	373
無配偶・その他	46.8	29.4	9.3	4.4	10.2	1178

Q13 雇用が流動化し、転職・離職する人が多くなることに対して、あなたはどのような考えをお持ちですか。この中の(1)から(9)のそれぞれの意見について、あなたのお考えに近いものをお答えください。

(3)企業内の労働条件や処遇が良くなる

	そう思う	どちらかといえ ばそう思う	どちらかといえ ばそう思わない	そう思 わない	わから ない	実数
<総計>	5.9	12.8	34.1	34.9	12.3	2729
<性別>						
男性	6.6	12.7	33.9	38.1	8.6	1298
女性	5.2	12.9	34.2	31.9	15.7	1431
<年齢>						
20～29歳	7.0	17.0	39.9	28.8	7.4	271
30～39歳	6.3	15.0	41.6	29.4	7.6	459
40～49歳	5.2	15.1	41.6	32.5	5.6	464
50～59歳	7.0	13.1	31.9	41.4	6.6	589
60～69歳	5.4	9.9	30.5	39.5	14.6	534
70歳以上	4.6	8.3	21.1	32.3	33.7	412
<性・年齢>						
男性・20～29歳	9.7	16.4	41.0	26.9	6.0	134
男性・30～39歳	5.7	14.9	40.7	32.0	6.7	194
男性・40～49歳	5.9	16.0	40.4	35.1	2.7	188
男性・50～59歳	6.8	9.3	33.6	46.4	3.9	280
男性・60～69歳	6.7	12.4	29.0	42.4	9.5	283
男性・70歳以上	5.9	10.5	24.7	37.0	21.9	219
女性・20～29歳	4.4	17.5	38.7	30.7	8.8	137
女性・30～39歳	6.8	15.1	42.3	27.5	8.3	265
女性・40～49歳	4.7	14.5	42.4	30.8	7.6	276
女性・50～59歳	7.1	16.5	30.4	36.9	9.1	309
女性・60～69歳	4.0	7.2	32.3	36.3	20.3	251
女性・70歳以上	3.1	5.7	17.1	26.9	47.2	193
有職	6.2	13.5	37.2	35.9	7.2	1633
<従業上の地位>						
自営	6.8	9.4	35.6	34.3	13.9	309
雇用者	6.1	14.5	37.6	36.4	5.5	1320
<仕事内容>						
専門・技術職	5.6	16.2	43.2	29.7	5.3	340
管理職	6.6	7.3	44.4	37.1	4.6	151
事務職	5.0	17.4	40.2	32.0	5.4	259
営業・販売職	7.1	13.6	35.3	36.4	7.6	184
サービス職	6.5	14.1	33.3	37.5	8.6	291
保守的職業	12.5	25.0	0.0	62.5	0.0	8
運輸・通信的職業	8.2	11.5	34.4	36.1	9.8	61
技能工・労務職	6.5	10.3	30.8	42.4	10.0	321
無職	5.5	11.7	29.5	33.3	20.1	1096
<働き方>						
共働き世帯	6.1	14.1	35.8	37.4	6.7	867
(男性)	6.1	12.0	35.9	41.0	5.1	410
(女性)	6.1	16.0	35.7	34.1	8.1	457
専業主婦世帯	6.3	13.5	37.9	32.9	9.5	684
(男性)	7.4	13.2	38.3	34.4	6.8	311
(女性)	5.4	13.7	37.5	31.6	11.8	373
無配偶・その他	5.5	11.5	30.6	34.2	18.2	1178

Q13 雇用が流動化し、転職・離職する人が多くなることに対して、あなたはどのような考えをお持ちですか。この中の(1)から(9)のそれぞれの意見について、あなたのお考えに近いものをお答えください。

(4)個人主義になり、組織の一体感が薄れる

	そう思う	どちらかといえ ばそう思う	どちらかといえ ばそう思わない	そう思 わない	わから ない	実数
<総計>	32.4	35.8	12.8	7.8	11.2	2729
<性別>						
男性	36.4	34.3	13.6	8.9	6.9	1298
女性	28.9	37.1	12.0	6.8	15.2	1431
<年齢>						
20～29歳	21.0	35.4	27.7	8.5	7.4	271
30～39歳	24.2	43.1	17.6	7.6	7.4	459
40～49歳	29.3	42.2	14.7	8.8	5.0	464
50～59歳	41.1	33.1	9.7	8.7	7.5	589
60～69歳	38.2	33.1	8.8	6.6	13.3	534
70歳以上	32.8	27.7	4.9	7.0	27.7	412
<性・年齢>						
男性・20～29歳	22.4	32.8	31.3	8.2	5.2	134
男性・30～39歳	25.8	38.1	21.1	8.2	6.7	194
男性・40～49歳	28.2	42.6	15.4	11.2	2.7	188
男性・50～59歳	44.6	33.6	9.6	9.3	2.9	280
男性・60～69歳	43.1	31.1	8.8	7.8	9.2	283
男性・70歳以上	42.0	29.7	5.5	9.1	13.7	219
女性・20～29歳	19.7	38.0	24.1	8.8	9.5	137
女性・30～39歳	23.0	46.8	15.1	7.2	7.9	265
女性・40～49歳	30.1	42.0	14.1	7.2	6.5	276
女性・50～59歳	37.9	32.7	9.7	8.1	11.7	309
女性・60～69歳	32.7	35.5	8.8	5.2	17.9	251
女性・70歳以上	22.3	25.4	4.1	4.7	43.5	193
有職	33.7	36.5	14.3	8.6	6.9	1633
<従業上の地位>						
自営	33.0	33.0	12.0	9.1	12.9	309
雇用者	33.9	37.3	14.9	8.5	5.4	1320
<仕事内容>						
専門・技術職	33.5	40.3	13.2	9.7	3.2	340
管理職	41.1	33.8	15.2	7.3	2.6	151
事務職	29.7	44.0	16.2	5.8	4.2	259
営業・販売職	35.3	32.1	17.9	8.7	6.0	184
サービス職	32.0	32.3	15.1	9.6	11.0	291
保守的職業	50.0	37.5	12.5	0.0	0.0	8
運輸・通信的職業	27.9	31.1	21.3	9.8	9.8	61
技能工・労務職	35.8	33.6	10.3	9.3	10.9	321
無職	30.5	34.7	10.4	6.8	17.7	1096
<働き方>						
共働き世帯	35.9	36.4	12.8	8.7	6.2	867
(男性)	36.8	35.6	12.0	12.2	3.4	410
(女性)	35.0	37.2	13.6	5.5	8.8	457
専業主婦世帯	33.2	37.3	13.3	8.0	8.2	684
(男性)	38.9	34.7	14.1	6.8	5.5	311
(女性)	28.4	39.4	12.6	9.1	10.5	373
無配偶・その他	29.5	34.4	12.4	7.1	16.6	1178

Q13 雇用が流動化し、転職・離職する人が多くなることに対して、あなたはどのような考えをお持ちですか。この中の(1)から(9)のそれぞれの意見について、あなたのお考えに近いものをお答えください。

(5)企業が従業員の教育訓練をしなくなる

	そう思う	どちらかといえ ばそう思う	どちらかといえ ばそう思わない	そう思 わない	わから ない	実数
<総計>	25.2	29.3	17.2	13.4	14.8	2729
<性別>						
男性	27.1	29.4	18.0	15.6	9.9	1298
女性	23.5	29.2	16.5	11.4	19.4	1431
<年齢>						
20～29歳	18.5	26.9	28.8	14.4	11.4	271
30～39歳	21.8	32.9	23.7	12.9	8.7	459
40～49歳	23.5	33.8	18.3	16.6	7.8	464
50～59歳	33.1	27.8	14.6	14.3	10.2	589
60～69歳	29.4	28.8	13.5	10.1	18.2	534
70歳以上	18.9	24.3	9.7	12.9	34.2	412
<性・年齢>						
男性・20～29歳	20.9	29.1	26.1	14.2	9.7	134
男性・30～39歳	22.2	28.4	26.3	17.0	6.2	194
男性・40～49歳	19.1	32.4	19.1	21.8	7.4	188
男性・50～59歳	35.7	28.2	15.7	15.4	5.0	280
男性・60～69歳	32.2	28.3	15.2	12.4	12.0	283
男性・70歳以上	24.7	30.6	11.4	14.6	18.7	219
女性・20～29歳	16.1	24.8	31.4	14.6	13.1	137
女性・30～39歳	21.5	36.2	21.9	9.8	10.6	265
女性・40～49歳	26.4	34.8	17.8	13.0	8.0	276
女性・50～59歳	30.7	27.5	13.6	13.3	14.9	309
女性・60～69歳	26.3	29.5	11.6	7.6	25.1	251
女性・70歳以上	12.4	17.1	7.8	10.9	51.8	193
有職	27.2	29.7	19.4	15.0	8.7	1633
<従業上の地位>						
自営	26.2	27.5	16.5	14.2	15.5	309
雇用者	27.4	30.2	20.2	15.2	7.0	1320
<仕事内容>						
専門・技術職	24.7	31.5	21.8	16.5	5.6	340
管理職	27.2	32.5	16.6	19.9	4.0	151
事務職	22.8	34.7	22.4	14.7	5.4	259
営業・販売職	33.7	22.8	17.4	16.3	9.8	184
サービス職	27.5	27.5	19.2	15.8	10.0	291
保守的職業	37.5	37.5	25.0	0.0	0.0	8
運輸・通信的職業	26.2	34.4	24.6	6.6	8.2	61
技能工・労務職	29.3	26.2	16.5	12.8	15.3	321
無職	22.4	28.6	14.0	11.0	24.0	1096
<働き方>						
共働き世帯	29.8	30.8	16.6	14.8	8.1	867
(男性)	29.8	28.5	18.3	18.3	5.1	410
(女性)	29.8	32.8	15.1	11.6	10.7	457
専業主婦世帯	23.2	31.1	20.6	13.2	11.8	684
(男性)	24.4	30.5	22.5	15.4	7.1	311
(女性)	22.3	31.6	19.0	11.3	15.8	373
無配偶・その他	23.1	27.1	15.7	12.6	21.6	1178

Q13 雇用が流動化し、転職・離職する人が多くなることに対して、あなたはどのような考えをお持ちですか。この中の(1)から(9)のそれぞれの意見について、あなたのお考えに近いものをお答えください。

(6)企業の中途採用が増え、失業しても再就職しやすくなる

	そう思う	どちらかといえ ばそう思う	どちらかといえ ばそう思わない	そう思 わない	わから ない	実数
<総計>	9.3	21.3	26.8	31.0	11.6	2729
<性別>						
男性	10.9	22.3	26.8	32.0	8.0	1298
女性	7.9	20.4	26.8	30.0	14.8	1431
<年齢>						
20～29歳	10.7	29.5	31.0	22.1	6.6	271
30～39歳	8.3	24.6	34.2	25.1	7.8	459
40～49歳	8.6	22.4	31.5	31.5	6.0	464
50～59歳	11.2	18.7	26.1	37.4	6.6	589
60～69歳	8.8	20.0	22.7	33.7	14.8	534
70歳以上	8.3	16.5	17.0	30.1	28.2	412
<性・年齢>						
男性・20～29歳	9.0	29.1	32.1	23.1	6.7	134
男性・30～39歳	8.2	24.2	36.6	24.7	6.2	194
男性・40～49歳	6.9	27.1	28.7	33.5	3.7	188
男性・50～59歳	15.0	18.2	24.3	37.9	4.6	280
男性・60～69歳	11.3	20.8	24.0	34.6	9.2	283
男性・70歳以上	11.9	19.6	20.1	31.5	16.9	219
女性・20～29歳	12.4	29.9	29.9	21.2	6.6	137
女性・30～39歳	8.3	24.9	32.5	25.3	9.1	265
女性・40～49歳	9.8	19.2	33.3	30.1	7.6	276
女性・50～59歳	7.8	19.1	27.8	36.9	8.4	309
女性・60～69歳	6.0	19.1	21.1	32.7	21.1	251
女性・70歳以上	4.1	13.0	13.5	28.5	40.9	193
有職	9.9	21.1	30.3	32.1	6.6	1633
<従業上の地位>						
自営	10.0	19.1	23.3	35.3	12.3	309
雇用者	9.9	21.6	31.9	31.4	5.2	1320
<仕事内容>						
専門・技術職	10.6	24.4	32.9	26.8	5.3	340
管理職	13.9	19.9	31.1	32.5	2.6	151
事務職	8.5	22.4	36.7	27.4	5.0	259
営業・販売職	14.1	23.9	21.7	33.2	7.1	184
サービス職	9.6	19.2	30.2	34.0	6.9	291
保守的職業	12.5	12.5	25.0	50.0	0.0	8
運輸・通信的職業	3.3	21.3	24.6	41.0	9.8	61
技能工・労務職	8.1	16.8	27.4	38.3	9.3	321
無職	8.4	21.7	21.6	29.2	19.1	1096
<働き方>						
共働き世帯	10.8	20.9	29.8	32.3	6.2	867
(男性)	12.7	22.4	27.8	32.4	4.6	410
(女性)	9.2	19.5	31.5	32.2	7.7	457
専業主婦世帯	7.7	25.3	27.6	31.3	8.0	684
(男性)	9.0	22.5	28.9	34.4	5.1	311
(女性)	6.7	27.6	26.5	28.7	10.5	373
無配偶・その他	9.1	19.4	24.2	29.8	17.6	1178

Q13 雇用が流動化し、転職・離職する人が多くなることに対して、あなたはどのような考えをお持ちですか。この中の(1)から(9)のそれぞれの意見について、あなたのお考えに近いものをお答えください。

(7)失業が増加する原因となる

	そう思う	どちらかといえ ばそう思う	どちらかといえ ばそう思わない	そう思 わない	わから ない	実数
<総計>	37.0	31.6	12.4	8.1	10.9	2729
<性別>						
男性	37.3	32.2	13.1	10.1	7.3	1298
女性	36.7	31.0	11.8	6.4	14.2	1431
<年齢>						
20～29歳	31.7	34.7	15.5	10.0	8.1	271
30～39歳	29.6	37.5	17.4	8.1	7.4	459
40～49歳	37.5	30.8	16.6	8.8	6.3	464
50～59歳	43.3	30.2	10.9	9.7	5.9	589
60～69歳	40.8	29.4	9.4	8.4	12.0	534
70歳以上	34.0	28.4	6.3	3.6	27.7	412
<性・年齢>						
男性・20～29歳	29.1	38.1	15.7	10.4	6.7	134
男性・30～39歳	26.3	39.7	18.0	9.8	6.2	194
男性・40～49歳	31.9	32.4	19.7	10.6	5.3	188
男性・50～59歳	44.3	28.6	11.4	13.2	2.5	280
男性・60～69歳	43.8	27.9	10.6	10.6	7.1	283
男性・70歳以上	39.3	32.0	6.8	5.0	16.9	219
女性・20～29歳	34.3	31.4	15.3	9.5	9.5	137
女性・30～39歳	32.1	35.8	17.0	6.8	8.3	265
女性・40～49歳	41.3	29.7	14.5	7.6	6.9	276
女性・50～59歳	42.4	31.7	10.4	6.5	9.1	309
女性・60～69歳	37.5	31.1	8.0	6.0	17.5	251
女性・70歳以上	28.0	24.4	5.7	2.1	39.9	193
有職	38.8	31.1	13.6	9.3	7.2	1633
<従業上の地位>						
自営	36.9	33.0	11.0	6.1	12.9	309
雇用者	39.2	30.7	14.2	10.1	5.8	1320
<仕事内容>						
専門・技術職	34.4	32.9	14.7	13.5	4.4	340
管理職	35.8	31.8	14.6	11.3	6.6	151
事務職	37.5	31.7	16.2	8.9	5.8	259
営業・販売職	42.9	27.2	15.8	8.2	6.0	184
サービス職	40.9	28.5	14.1	7.9	8.6	291
保守的職業	37.5	50.0	0.0	12.5	0.0	8
運輸・通信的職業	36.1	34.4	13.1	11.5	4.9	61
技能工・労務職	42.1	31.2	9.3	6.2	11.2	321
無職	34.3	32.2	10.7	6.4	16.4	1096
<働き方>						
共働き世帯	41.4	28.1	14.8	8.5	7.2	867
(男性)	40.0	27.8	15.1	11.7	5.4	410
(女性)	42.7	28.4	14.4	5.7	8.8	457
専業主婦世帯	33.3	35.7	13.6	9.2	8.2	684
(男性)	34.4	35.4	14.1	10.6	5.5	311
(女性)	32.4	35.9	13.1	8.0	10.5	373
無配偶・その他	35.8	31.7	10.0	7.2	15.3	1178

Q13 雇用が流動化し、転職・離職する人が多くなることに対して、あなたはどのような考えをお持ちですか。この中の(1)から(9)のそれぞれの意見について、あなたのお考えに近いものをお答えください。

(8)失業が減少する原因となる

	そう思う	どちらかといえ ばそう思う	どちらかといえ ばそう思わない	そう思わない	わからな い	実数
<総計>	6.5	11.4	27.0	40.7	14.4	2729
<性別>						
男性	7.1	11.5	27.7	43.8	9.9	1298
女性	5.9	11.3	26.3	37.9	18.4	1431
<年齢>						
20～29歳	5.5	12.9	37.3	33.6	10.7	271
30～39歳	5.7	12.4	33.1	37.9	10.9	459
40～49歳	6.0	14.2	30.2	39.9	9.7	464
50～59歳	7.5	11.4	24.4	48.6	8.1	589
60～69歳	8.8	9.2	22.3	42.1	17.6	534
70歳以上	4.1	9.0	19.7	36.4	30.8	412
<性・年齢>						
男性・20～29歳	5.2	14.9	37.3	32.8	9.7	134
男性・30～39歳	7.2	12.4	36.1	35.6	8.8	194
男性・40～49歳	3.7	14.4	31.9	41.5	8.5	188
男性・50～59歳	9.3	10.7	23.6	52.5	3.9	280
男性・60～69歳	11.0	8.5	23.7	46.3	10.6	283
男性・70歳以上	3.2	11.0	21.5	45.2	19.2	219
女性・20～29歳	5.8	10.9	37.2	34.3	11.7	137
女性・30～39歳	4.5	12.5	30.9	39.6	12.5	265
女性・40～49歳	7.6	14.1	29.0	38.8	10.5	276
女性・50～59歳	5.8	12.0	25.2	45.0	12.0	309
女性・60～69歳	6.4	10.0	20.7	37.5	25.5	251
女性・70歳以上	5.2	6.7	17.6	26.4	44.0	193
有職	7.0	11.6	29.1	42.2	10.1	1633
<従業上の地位>						
自営	7.8	8.4	26.9	40.8	16.2	309
雇用者	6.9	12.3	29.5	42.6	8.6	1320
<仕事内容>						
専門・技術職	4.4	14.4	30.6	44.4	6.2	340
管理職	6.6	10.6	29.8	44.4	8.6	151
事務職	6.9	12.0	32.8	38.2	10.0	259
営業・販売職	7.6	10.3	28.3	44.6	9.2	184
サービス職	9.3	11.0	26.1	39.5	14.1	291
保守的職業	12.5	12.5	0.0	75.0	0.0	8
運輸・通信的職業	8.2	9.8	37.7	37.7	6.6	61
技能工・労務職	7.5	10.3	25.9	44.2	12.1	321
無職	5.7	11.1	23.9	38.5	20.8	1096
<働き方>						
共働き世帯	7.2	11.6	29.0	42.9	9.3	867
(男性)	6.6	10.7	30.2	44.9	7.6	410
(女性)	7.7	12.5	27.8	41.1	10.9	457
専業主婦世帯	6.3	11.7	28.7	40.9	12.4	684
(男性)	8.4	10.9	30.2	42.1	8.4	311
(女性)	4.6	12.3	27.3	39.9	15.8	373
無配偶・その他	6.1	11.0	24.6	39.0	19.3	1178

Q13 雇用が流動化し、転職・離職する人が多くなることに対して、あなたはどのような考えをお持ちですか。この中の(1)から(9)のそれぞれの意見について、あなたのお考えに近いものをお答えください。

(9)ライフスタイルにあう働き方を選びやすくなる

	そう思う	どちらかといえ ばそう思う	どちらかといえ ばそう思わない	そう思 わない	わから ない	実数
<総計>	19.7	32.4	16.3	18.0	13.6	2729
<性別>						
男性	20.9	30.3	18.2	19.8	10.9	1298
女性	18.6	34.2	14.7	16.4	16.1	1431
<年齢>						
20～29歳	24.7	42.8	17.7	8.9	5.9	271
30～39歳	19.2	41.6	19.2	13.7	6.3	459
40～49歳	20.3	37.3	18.3	19.4	4.7	464
50～59歳	22.6	29.7	16.5	21.2	10.0	589
60～69歳	18.7	27.5	13.9	22.5	17.4	534
70歳以上	13.3	19.7	13.1	16.7	37.1	412
<性・年齢>						
男性・20～29歳	26.9	36.6	18.7	11.9	6.0	134
男性・30～39歳	18.6	35.6	23.2	17.0	5.7	194
男性・40～49歳	21.3	36.2	18.1	20.2	4.3	188
男性・50～59歳	20.4	29.6	20.0	23.9	6.1	280
男性・60～69歳	22.6	25.8	14.5	23.0	14.1	283
男性・70歳以上	17.4	23.3	16.0	17.4	26.0	219
女性・20～29歳	22.6	48.9	16.8	5.8	5.8	137
女性・30～39歳	19.6	46.0	16.2	11.3	6.8	265
女性・40～49歳	19.6	38.0	18.5	18.8	5.1	276
女性・50～59歳	24.6	29.8	13.3	18.8	13.6	309
女性・60～69歳	14.3	29.5	13.1	21.9	21.1	251
女性・70歳以上	8.8	15.5	9.8	16.1	49.7	193
有職	21.4	33.5	18.6	18.3	8.2	1633
<従業上の地位>						
自営	19.4	27.2	17.5	20.7	15.2	309
雇用者	21.9	35.1	18.7	17.8	6.5	1320
<仕事内容>						
専門・技術職	20.9	41.5	18.8	14.4	4.4	340
管理職	26.5	34.4	16.6	17.9	4.6	151
事務職	18.9	35.1	18.9	20.8	6.2	259
営業・販売職	27.2	34.8	19.0	13.6	5.4	184
サービス職	23.7	29.6	17.9	19.2	9.6	291
保守的職業	12.5	37.5	12.5	37.5	0.0	8
運輸・通信的職業	8.2	31.1	26.2	24.6	9.8	61
技能工・労務職	19.9	26.5	16.5	21.8	15.3	321
無職	17.1	30.7	13.0	17.5	21.7	1096
<働き方>						
共働き世帯	21.2	33.3	17.8	19.7	8.0	867
(男性)	22.2	31.7	17.8	22.7	5.6	410
(女性)	20.4	34.8	17.7	17.1	10.1	457
専業主婦世帯	20.3	37.3	18.3	16.1	8.0	684
(男性)	22.5	30.2	23.8	15.8	7.7	311
(女性)	18.5	43.2	13.7	16.4	8.3	373
無配偶・その他	18.2	28.8	14.2	17.8	21.1	1178

Q14 家事、育児、介護などの家庭生活と仕事について、あなたが望ましいと思う男性と女性の生き方は、どのようなものでしょうか。男性と女性のそれぞれについてお答えください。

(1) 男性についてはどうでしょうか

	家庭のことはしないで、仕事に専念する	家庭のことも手伝うが、あくまでも仕事を優先する	家庭のことも仕事を両立させる	仕事もするが、あくまでも家庭のことを優先する	仕事はしないで、家庭のことに専念する	その他	わからない	実数
<総計>	9.5	59.3	25.7	3.9	0.1	0.0	1.4	2729
<性別>								
男性	10.7	56.0	27.0	4.7	0.1	0.0	1.5	1298
女性	8.5	62.3	24.4	3.2	0.2	0.0	1.4	1431
<年齢>								
20～29歳	4.4	50.2	38.7	5.2	0.0	0.0	1.5	271
30～39歳	2.4	57.7	32.0	7.2	0.0	0.0	0.7	459
40～49歳	5.2	60.8	28.4	4.5	0.0	0.0	1.1	464
50～59歳	9.5	61.3	25.5	2.4	0.2	0.0	1.2	589
60～69歳	13.7	64.2	17.4	2.8	0.6	0.0	1.3	534
70歳以上	20.4	56.3	17.7	2.4	0.0	0.0	3.2	412
<性・年齢>								
男性・20～29歳	5.2	44.8	40.3	6.7	0.0	0.0	3.0	134
男性・30～39歳	3.6	51.0	35.1	8.8	0.0	0.0	1.5	194
男性・40～49歳	5.9	56.9	30.3	5.3	0.0	0.0	1.6	188
男性・50～59歳	8.9	57.9	29.6	2.5	0.0	0.0	1.1	280
男性・60～69歳	14.8	61.1	18.7	3.9	0.4	0.0	1.1	283
男性・70歳以上	21.5	57.5	16.4	3.2	0.0	0.0	1.4	219
女性・20～29歳	3.6	55.5	37.2	3.6	0.0	0.0	0.0	137
女性・30～39歳	1.5	62.6	29.8	6.0	0.0	0.0	0.0	265
女性・40～49歳	4.7	63.4	27.2	4.0	0.0	0.0	0.7	276
女性・50～59歳	10.0	64.4	21.7	2.3	0.3	0.0	1.3	309
女性・60～69歳	12.4	67.7	15.9	1.6	0.8	0.0	1.6	251
女性・70歳以上	19.2	54.9	19.2	1.6	0.0	0.0	5.2	193
有職	7.5	57.0	30.0	4.4	0.1	0.0	1.0	1633
<従業上の地位>								
自営	11.0	58.9	26.5	1.9	0.3	0.0	1.3	309
雇用者	6.7	56.5	30.8	5.0	0.0	0.0	0.9	1320
<仕事内容>								
専門・技術職	3.8	54.4	35.0	5.6	0.0	0.0	1.2	340
管理職	9.9	59.6	26.5	4.0	0.0	0.0	0.0	151
事務職	3.9	54.4	34.4	6.2	0.0	0.0	1.2	259
営業・販売職	6.5	56.5	32.6	3.8	0.5	0.0	0.0	184
サービス職	9.3	56.4	29.9	2.7	0.0	0.0	1.7	291
保守的職業	12.5	50.0	37.5	0.0	0.0	0.0	0.0	8
運輸・通信的職業	11.5	57.4	23.0	8.2	0.0	0.0	0.0	61
技能工・労務職	11.8	61.1	22.4	3.4	0.0	0.0	1.2	321
無職	12.5	62.9	19.2	3.2	0.3	0.0	2.0	1096
<働き方>								
共働き世帯	7.4	58.4	28.7	4.6	0.1	0.0	0.8	867
(男性)	8.3	55.4	29.5	6.1	0.0	0.0	0.7	410
(女性)	6.6	61.1	28.0	3.3	0.2	0.0	0.9	457
専業主婦世帯	9.4	63.5	22.2	4.4	0.0	0.0	0.6	684
(男性)	10.3	59.2	24.4	5.1	0.0	0.0	1.0	311
(女性)	8.6	67.0	20.4	3.8	0.0	0.0	0.3	373
無配偶・その他	11.2	57.6	25.4	3.1	0.3	0.0	2.4	1178

Q14 家事、育児、介護などの家庭生活と仕事について、あなたが望ましいと思う男性と女性の生き方は、どのようなものでしょうか。男性と女性のそれぞれについてお答えください。

(2) 女性についてはどうでしょうか

	家庭のことはしないで、仕事に専念する	家庭のことも手伝うが、あくまでも仕事を優先する	家庭のことも仕事を両立させる	仕事もするが、あくまでも家庭のことを優先する	仕事はしないで、家庭のことに専念する	その他	わからない	実数
<総計>	0.3	4.2	39.1	46.8	7.4	0.3	1.9	2729
<性別>								
男性	0.4	3.7	34.6	49.7	8.7	0.3	2.6	1298
女性	0.3	4.6	43.1	44.2	6.2	0.2	1.3	1431
<年齢>								
20～29歳	0.4	3.0	45.0	42.8	7.0	0.4	1.5	271
30～39歳	0.2	3.7	39.9	49.2	5.2	0.2	1.5	459
40～49歳	0.2	4.1	44.6	45.7	4.1	0.2	1.1	464
50～59歳	0.2	4.9	41.1	46.2	6.1	0.0	1.5	589
60～69歳	0.9	4.7	35.0	48.3	9.0	0.4	1.7	534
70歳以上	0.0	3.9	30.3	47.1	13.6	0.5	4.6	412
<性・年齢>								
男性・20～29歳	0.0	3.7	44.8	39.6	8.2	0.7	3.0	134
男性・30～39歳	0.0	3.6	32.5	54.1	5.7	0.5	3.6	194
男性・40～49歳	0.0	2.7	37.2	52.1	5.9	0.5	1.6	188
男性・50～59歳	0.4	5.7	36.1	48.6	6.8	0.0	2.5	280
男性・60～69歳	1.4	3.5	31.1	51.9	9.9	0.0	2.1	283
男性・70歳以上	0.0	2.3	30.6	48.4	15.1	0.5	3.2	219
女性・20～29歳	0.7	2.2	45.3	46.0	5.8	0.0	0.0	137
女性・30～39歳	0.4	3.8	45.3	45.7	4.9	0.0	0.0	265
女性・40～49歳	0.4	5.1	49.6	41.3	2.9	0.0	0.7	276
女性・50～59歳	0.0	4.2	45.6	44.0	5.5	0.0	0.6	309
女性・60～69歳	0.4	6.0	39.4	44.2	8.0	0.8	1.2	251
女性・70歳以上	0.0	5.7	30.1	45.6	11.9	0.5	6.2	193
有職	0.4	4.3	42.4	46.1	4.9	0.2	1.7	1633
<従業上の地位>								
自営	0.6	4.5	36.2	49.5	5.8	0.3	2.9	309
雇用者	0.4	4.2	43.8	45.4	4.7	0.2	1.4	1320
<仕事内容>								
専門・技術職	0.6	6.2	42.4	45.9	2.6	0.6	1.8	340
管理職	0.0	4.6	35.8	51.7	7.3	0.0	0.7	151
事務職	0.0	3.1	52.5	37.5	5.4	0.0	1.5	259
営業・販売職	0.0	6.0	44.0	44.6	4.3	0.0	1.1	184
サービス職	0.7	2.4	42.3	46.4	5.2	0.3	2.7	291
保守的職業	0.0	0.0	50.0	50.0	0.0	0.0	0.0	8
運輸・通信的職業	0.0	1.6	27.9	62.3	6.6	0.0	1.6	61
技能工・労務職	0.9	4.7	39.3	48.0	5.6	0.0	1.6	321
無職	0.2	4.0	34.1	47.9	11.1	0.4	2.3	1096
<働き方>								
共働き世帯	0.6	4.5	44.6	45.7	3.2	0.0	1.4	867
(男性)	0.7	4.9	36.3	51.0	4.9	0.0	2.2	410
(女性)	0.4	4.2	52.1	40.9	1.8	0.0	0.7	457
専業主婦世帯	0.0	4.1	31.7	52.2	10.7	0.3	1.0	684
(男性)	0.0	3.9	29.3	53.4	10.9	0.6	1.9	311
(女性)	0.0	4.3	33.8	51.2	10.5	0.0	0.3	373
無配偶・その他	0.3	4.0	39.2	44.6	8.6	0.4	2.9	1178

Q15 あなたは、いま幸せですか。この中ではどうでしょうか。

	幸せである	まあ幸せである	やや不幸せである	不幸せである	どちらともいえない	わからない	実数
<総計>	28.4	56.4	5.9	2.5	6.4	0.4	2729
<性別>							
男性	25.8	56.0	7.5	3.3	6.7	0.7	1298
女性	30.8	56.7	4.4	1.7	6.1	0.1	1431
<年齢>							
20～29歳	28.0	50.2	8.5	3.3	9.2	0.7	271
30～39歳	32.2	53.6	6.3	2.0	5.2	0.7	459
40～49歳	27.6	57.5	6.0	2.6	5.8	0.4	464
50～59歳	26.5	58.1	4.9	3.2	6.8	0.5	589
60～69歳	26.6	58.8	6.7	1.5	6.4	0.0	534
70歳以上	30.6	56.8	3.6	2.7	6.1	0.2	412
<性・年齢>							
男性・20～29歳	20.9	46.3	14.2	6.0	11.9	0.7	134
男性・30～39歳	30.9	51.5	7.7	2.1	6.7	1.0	194
男性・40～49歳	27.1	56.4	6.9	3.7	4.8	1.1	188
男性・50～59歳	23.6	57.9	6.8	5.0	5.7	1.1	280
男性・60～69歳	22.6	62.2	6.7	1.8	6.7	0.0	283
男性・70歳以上	30.1	55.3	5.5	2.3	6.4	0.5	219
女性・20～29歳	35.0	54.0	2.9	0.7	6.6	0.7	137
女性・30～39歳	33.2	55.1	5.3	1.9	4.2	0.4	265
女性・40～49歳	27.9	58.3	5.4	1.8	6.5	0.0	276
女性・50～59歳	29.1	58.3	3.2	1.6	7.8	0.0	309
女性・60～69歳	31.1	55.0	6.8	1.2	6.0	0.0	251
女性・70歳以上	31.1	58.5	1.6	3.1	5.7	0.0	193
有職	28.0	55.8	6.4	2.3	6.8	0.6	1633
<従業上の地位>							
<仕事内容>							
自営	25.2	57.0	6.1	3.2	8.1	0.3	309
雇用者	28.7	55.6	6.4	2.1	6.4	0.7	1320
専門・技術職	29.1	61.5	4.7	0.9	3.8	0.0	340
管理職	36.4	57.6	2.6	0.7	1.3	1.3	151
事務職	31.7	50.6	6.2	2.7	8.9	0.0	259
営業・販売職	27.7	55.4	8.2	2.2	6.0	0.5	184
サービス職	28.2	52.9	6.9	2.7	8.2	1.0	291
保守的職業	0.0	75.0	0.0	12.5	12.5	0.0	8
運輸・通信的職業	26.2	49.2	8.2	1.6	11.5	3.3	61
技能工・労務職	22.7	56.7	8.1	4.0	7.8	0.6	321
無職	29.0	57.2	5.1	2.7	5.8	0.1	1096
<働き方>							
共働き世帯	32.1	57.2	4.2	1.2	4.8	0.6	867
(男性)	31.7	56.8	5.1	1.0	4.1	1.2	410
(女性)	32.4	57.5	3.3	1.3	5.5	0.0	457
専業主婦世帯	32.5	56.9	4.2	0.9	5.4	0.1	684
(男性)	28.6	58.2	5.5	1.6	5.8	0.3	311
(女性)	35.7	55.8	3.2	0.3	5.1	0.0	373
無配偶・その他	23.4	55.5	8.1	4.4	8.1	0.4	1178

Q16 最近、若者を中心に定職につかない、いわゆるフリーターが増加しています。こういう働き方に関する(1)、(2)それぞれの意見について、あなたはどうお考えですか(学生アルバイトや主婦のパートタイマーは除きます)。

(1)自由で多様な働き方である

	そう思う	どちらかといえ ばそう思う	どちらかといえ ばそう思わない	そう思 わない	わから ない	実数
<総計>	17.6	22.2	20.0	35.7	4.4	2729
<性別>						
男性	18.5	20.5	19.8	38.1	3.1	1298
女性	16.8	23.8	20.1	33.5	5.7	1431
<年齢>						
20～29歳	24.7	34.7	18.8	19.9	1.8	271
30～39歳	19.4	26.1	24.2	28.3	2.0	459
40～49歳	15.5	23.1	26.5	33.2	1.7	464
50～59歳	16.5	20.0	19.7	41.6	2.2	589
60～69歳	18.4	18.7	15.7	42.7	4.5	534
70歳以上	14.1	16.5	14.6	39.8	15.0	412
<性・年齢>						
男性・20～29歳	26.1	31.3	18.7	22.4	1.5	134
男性・30～39歳	18.6	22.7	27.8	29.4	1.5	194
男性・40～49歳	18.1	20.2	28.7	30.3	2.7	188
男性・50～59歳	18.6	18.6	16.1	45.4	1.4	280
男性・60～69歳	18.4	18.4	15.9	44.9	2.5	283
男性・70歳以上	14.2	17.4	15.5	44.3	8.7	219
女性・20～29歳	23.4	38.0	19.0	17.5	2.2	137
女性・30～39歳	20.0	28.7	21.5	27.5	2.3	265
女性・40～49歳	13.8	25.0	25.0	35.1	1.1	276
女性・50～59歳	14.6	21.4	23.0	38.2	2.9	309
女性・60～69歳	18.3	19.1	15.5	40.2	6.8	251
女性・70歳以上	14.0	15.5	13.5	34.7	22.3	193
有職	18.1	22.7	21.4	35.5	2.3	1633
<従業上の地位>						
自営	19.7	19.1	17.2	40.1	3.9	309
雇用者	17.8	23.6	22.3	34.5	1.8	1320
<仕事内容>						
専門・技術職	15.6	22.6	24.1	35.3	2.4	340
管理職	17.9	15.9	23.8	41.7	0.7	151
事務職	14.7	24.7	24.3	35.5	0.8	259
営業・販売職	21.7	24.5	15.2	37.0	1.6	184
サービス職	20.6	22.7	19.2	33.3	4.1	291
保守的職業	12.5	37.5	12.5	37.5	0.0	8
運輸・通信的職業	13.1	21.3	26.2	36.1	3.3	61
技能工・労務職	20.9	22.1	19.6	35.2	2.2	321
無職	16.9	21.5	17.9	36.0	7.7	1096
<働き方>						
共働き世帯	16.8	22.4	20.4	37.9	2.4	867
(男性)	18.3	20.2	18.8	40.5	2.2	410
(女性)	15.5	24.3	21.9	35.7	2.6	457
専業主婦世帯	17.4	20.2	22.7	37.6	2.2	684
(男性)	19.0	17.0	22.8	39.5	1.6	311
(女性)	16.1	22.8	22.5	35.9	2.7	373
無配偶・その他	18.3	23.3	18.1	33.0	7.2	1178

Q16 最近、若者を中心に定職につかない、いわゆるフリーターが増加しています。こういう働き方に関する(1)、(2)それぞれの意見について、あなたはどうお考えですか(学生アルバイトや主婦のパートタイマーは除きます)。
 (2)生活を不安定にする働き方である

	そう思う	どちらかといえ ばそう思う	どちらかといえ ばそう思わない	そう思 わない	わから ない	実数
<総計>	58.6	26.9	6.5	4.8	3.2	2729
<性別>						
男性	59.3	25.3	6.9	6.4	2.2	1298
女性	57.9	28.4	6.2	3.4	4.1	1431
<年齢>						
20～29歳	42.4	38.0	12.5	5.2	1.8	271
30～39歳	52.9	32.2	7.2	6.3	1.3	459
40～49歳	55.2	30.8	8.2	4.5	1.3	464
50～59歳	66.4	24.4	4.8	3.6	0.8	589
60～69歳	64.6	21.3	5.1	5.2	3.7	534
70歳以上	60.4	19.9	4.4	4.4	10.9	412
<性・年齢>						
男性・20～29歳	41.0	35.8	12.7	8.2	2.2	134
男性・30～39歳	51.5	27.3	10.8	8.8	1.5	194
男性・40～49歳	52.1	33.5	8.5	3.7	2.1	188
男性・50～59歳	66.4	23.6	3.2	6.1	0.7	280
男性・60～69歳	67.5	19.1	5.3	6.4	1.8	283
男性・70歳以上	63.9	20.1	5.0	5.9	5.0	219
女性・20～29歳	43.8	40.1	12.4	2.2	1.5	137
女性・30～39歳	54.0	35.8	4.5	4.5	1.1	265
女性・40～49歳	57.2	29.0	8.0	5.1	0.7	276
女性・50～59歳	66.3	25.2	6.1	1.3	1.0	309
女性・60～69歳	61.4	23.9	4.8	4.0	6.0	251
女性・70歳以上	56.5	19.7	3.6	2.6	17.6	193
有職	58.2	27.7	7.1	5.4	1.6	1633
<従業上の地位>						
自営	61.8	24.3	6.5	4.5	2.9	309
雇用者	57.3	28.6	7.3	5.6	1.2	1320
<仕事内容>						
専門・技術職	53.5	32.6	6.5	5.9	1.5	340
管理職	60.3	27.2	6.6	6.0	0.0	151
事務職	54.8	30.9	9.7	3.9	0.8	259
営業・販売職	60.3	23.4	7.6	6.0	2.7	184
サービス職	59.1	26.5	7.2	4.8	2.4	291
保守的職業	62.5	12.5	0.0	25.0	0.0	8
運輸・通信的職業	57.4	27.9	8.2	3.3	3.3	61
技能工・労務職	62.9	24.0	5.6	6.2	1.2	321
無職	59.2	25.6	5.7	3.9	5.6	1096
<働き方>						
共働き世帯	61.5	25.4	6.7	5.0	1.5	867
(男性)	61.7	23.9	7.3	5.9	1.2	410
(女性)	61.3	26.7	6.1	4.2	1.8	457
専業主婦世帯	57.6	30.6	5.4	5.1	1.3	684
(男性)	56.6	28.9	4.8	8.4	1.3	311
(女性)	58.4	31.9	5.9	2.4	1.3	373
無配偶・その他	57.0	25.9	7.0	4.5	5.5	1178

Q17 あなたは、現在のご自分が持つ職業能力についてどのようにお考えですか。現在働いている、いないに関わらず、この中の(1)から(6)のそれぞれについてお考えに近いものをお答えください。

(1)現在の職業能力には自信がある

	そう思う	どちらかといえ ばそう思う	どちらかといえ ばそう思わない	そう思 わない	わから ない	実数
<総計>	23.5	32.7	15.9	18.9	9.1	2729
<性別>						
男性	33.5	38.1	12.5	9.8	6.2	1298
女性	14.4	27.8	18.9	27.1	11.7	1431
<年齢>						
20～29歳	12.5	38.7	24.0	17.0	7.7	271
30～39歳	16.3	40.1	23.7	13.9	5.9	459
40～49歳	20.7	44.8	17.2	14.7	2.6	464
50～59歳	31.6	33.3	15.6	14.8	4.8	589
60～69歳	30.0	25.5	9.9	21.0	13.7	534
70歳以上	21.8	15.3	8.3	33.5	21.1	412
<性・年齢>						
男性・20～29歳	19.4	39.6	21.6	11.9	7.5	134
男性・30～39歳	26.8	49.0	17.0	4.6	2.6	194
男性・40～49歳	32.4	49.5	13.8	3.2	1.1	188
男性・50～59歳	42.5	40.7	9.3	5.7	1.8	280
男性・60～69歳	39.2	32.9	9.2	10.2	8.5	283
男性・70歳以上	30.1	21.0	10.0	23.3	15.5	219
女性・20～29歳	5.8	38.0	26.3	21.9	8.0	137
女性・30～39歳	8.7	33.6	28.7	20.8	8.3	265
女性・40～49歳	12.7	41.7	19.6	22.5	3.6	276
女性・50～59歳	21.7	26.5	21.4	23.0	7.4	309
女性・60～69歳	19.5	17.1	10.8	33.1	19.5	251
女性・70歳以上	12.4	8.8	6.2	45.1	27.5	193
有職	30.9	43.6	16.0	7.2	2.4	1633
<従業上の地位>						
自営	38.2	39.8	11.0	8.1	2.9	309
雇用者	29.2	44.5	17.2	7.0	2.2	1320
<仕事内容>						
専門・技術職	35.0	48.2	12.6	2.6	1.5	340
管理職	45.7	45.0	7.9	0.7	0.7	151
事務職	19.7	49.8	20.5	7.3	2.7	259
営業・販売職	23.9	43.5	17.9	12.0	2.7	184
サービス職	34.4	36.4	18.9	8.6	1.7	291
保守的職業	25.0	37.5	37.5	0.0	0.0	8
運輸・通信的職業	31.1	41.0	18.0	8.2	1.6	61
技能工・労務職	30.2	41.4	14.3	10.6	3.4	321
無職	12.5	16.4	15.7	36.3	19.1	1096
<働き方>						
共働き世帯	30.9	44.3	16.1	7.0	1.6	867
(男性)	41.5	43.7	11.7	2.4	0.7	410
(女性)	21.4	44.9	20.1	11.2	2.4	457
専業主婦世帯	20.2	29.4	18.4	22.8	9.2	684
(男性)	38.9	45.3	10.9	3.2	1.6	311
(女性)	4.6	16.1	24.7	39.1	15.5	373
無配偶・その他	19.9	26.1	14.2	25.3	14.5	1178

Q17 あなたは、現在のご自分が持つ職業能力についてどのようにお考えですか。現在働いている、いないに関わらず、この中の(1)から(6)のそれぞれについてお考えに近いものをお答えください。

(2)より高い職業能力を身につける必要がある

	そう思う	どちらかといえ ばそう思う	どちらかといえ ばそう思わない	そう思 わない	わから ない	実数
<総計>	31.4	29.9	12.3	18.9	7.5	2729
<性別>						
男性	35.5	31.6	12.2	15.9	4.9	1298
女性	27.7	28.3	12.4	21.6	10.0	1431
<年齢>						
20～29歳	52.4	33.2	7.7	3.0	3.7	271
30～39歳	41.8	39.0	9.6	6.5	3.1	459
40～49歳	37.9	39.9	12.1	8.4	1.7	464
50～59歳	29.4	31.9	14.9	19.4	4.4	589
60～69歳	19.9	24.7	15.2	28.3	12.0	534
70歳以上	16.5	10.0	11.2	42.0	20.4	412
<性・年齢>						
男性・20～29歳	59.0	29.9	6.0	2.2	3.0	134
男性・30～39歳	49.0	40.2	6.2	4.6	0.0	194
男性・40～49歳	43.1	42.6	9.0	5.3	0.0	188
男性・50～59歳	32.9	34.3	16.1	14.6	2.1	280
男性・60～69歳	23.7	30.7	15.5	23.0	7.1	283
男性・70歳以上	21.5	13.2	14.6	35.6	15.1	219
女性・20～29歳	46.0	36.5	9.5	3.6	4.4	137
女性・30～39歳	36.6	38.1	12.1	7.9	5.3	265
女性・40～49歳	34.4	38.0	14.1	10.5	2.9	276
女性・50～59歳	26.2	29.8	13.9	23.6	6.5	309
女性・60～69歳	15.5	17.9	14.7	34.3	17.5	251
女性・70歳以上	10.9	6.2	7.3	49.2	26.4	193
有職	37.3	35.3	13.3	12.2	1.9	1633
<従業上の地位>						
自営	32.0	31.7	13.9	20.4	1.9	309
雇用者	38.6	36.1	13.2	10.3	1.8	1320
<仕事内容>						
専門・技術職	46.5	37.1	8.8	6.8	0.9	340
管理職	45.7	32.5	9.3	12.6	0.0	151
事務職	39.4	35.9	15.1	8.1	1.5	259
営業・販売職	39.1	39.1	8.7	12.0	1.1	184
サービス職	31.6	34.7	15.1	16.5	2.1	291
保守的職業	12.5	62.5	12.5	12.5	0.0	8
運輸・通信的職業	24.6	45.9	14.8	14.8	0.0	61
技能工・労務職	29.3	29.6	19.9	17.8	3.4	321
無職	22.6	21.8	10.9	28.7	16.0	1096
<働き方>						
共働き世帯	35.8	35.8	14.3	12.9	1.3	867
(男性)	39.8	35.6	12.4	11.7	0.5	410
(女性)	32.2	35.9	16.0	14.0	2.0	457
専業主婦世帯	31.4	31.7	13.7	15.8	7.3	684
(男性)	37.0	33.8	15.4	11.9	1.9	311
(女性)	26.8	30.0	12.3	19.0	11.8	373
無配偶・その他	28.2	24.4	10.0	25.0	12.3	1178

Q17 あなたは、現在のご自分が持つ職業能力についてどのようにお考えですか。現在働いている、いないに関わらず、この中の(1)から(6)のそれぞれについてお考えに近いものをお答えください。

(3)職業能力を高めるためには、同じ仕事だけ続けるよりも、多様な仕事経験を積んだ方がよい

	そう思う	どちらかといえ ばそう思う	どちらかといえ ばそう思わない	そう思 わない	わから ない	実数
<総計>	21.4	29.1	21.1	17.7	10.7	2729
<性別>						
男性	26.7	30.1	19.6	16.7	6.9	1298
女性	16.6	28.1	22.6	18.7	14.1	1431
<年齢>						
20～29歳	23.6	37.3	22.5	10.7	5.9	271
30～39歳	21.8	38.8	23.5	10.5	5.4	459
40～49歳	22.6	32.3	27.8	12.1	5.2	464
50～59歳	22.8	28.2	20.9	21.7	6.5	589
60～69歳	21.7	25.7	17.8	19.3	15.5	534
70歳以上	15.5	14.8	14.8	29.1	25.7	412
<性・年齢>						
男性・20～29歳	27.6	43.3	16.4	7.5	5.2	134
男性・30～39歳	27.8	36.6	22.7	9.3	3.6	194
男性・40～49歳	28.2	35.6	22.9	10.6	2.7	188
男性・50～59歳	28.9	27.1	19.6	21.8	2.5	280
男性・60～69歳	26.9	29.0	18.4	15.5	10.2	283
男性・70歳以上	20.5	16.9	17.4	29.2	16.0	219
女性・20～29歳	19.7	31.4	28.5	13.9	6.6	137
女性・30～39歳	17.4	40.4	24.2	11.3	6.8	265
女性・40～49歳	18.8	30.1	31.2	13.0	6.9	276
女性・50～59歳	17.2	29.1	22.0	21.7	10.0	309
女性・60～69歳	15.9	21.9	17.1	23.5	21.5	251
女性・70歳以上	9.8	12.4	11.9	29.0	36.8	193
有職	25.2	32.0	23.0	15.2	4.6	1633
<従業上の地位>						
自営	22.7	26.2	24.9	21.4	4.9	309
雇用者	25.8	33.4	22.5	13.9	4.5	1320
<仕事内容>						
専門・技術職	25.3	32.4	26.8	13.5	2.1	340
管理職	35.1	33.1	18.5	9.9	3.3	151
事務職	26.3	35.5	23.9	11.6	2.7	259
営業・販売職	25.5	34.2	22.3	13.6	4.3	184
サービス職	18.9	32.3	22.0	21.0	5.8	291
保守的職業	37.5	37.5	12.5	12.5	0.0	8
運輸・通信的職業	27.9	32.8	26.2	11.5	1.6	61
技能工・労務職	24.6	26.5	21.5	19.6	7.8	321
無職	15.6	24.7	18.4	21.4	19.8	1096
<働き方>						
共働き世帯	25.1	29.5	23.9	17.4	4.0	867
(男性)	28.5	27.6	22.7	18.0	3.2	410
(女性)	22.1	31.3	24.9	16.8	4.8	457
専業主婦世帯	19.6	34.9	22.2	12.9	10.4	684
(男性)	29.3	39.2	18.6	9.3	3.5	311
(女性)	11.5	31.4	25.2	15.8	16.1	373
無配偶・その他	19.6	25.3	18.5	20.8	15.8	1178

Q17 あなたは、現在のご自分が持つ職業能力についてどのようにお考えですか。現在働いている、いないに関わらず、この中の(1)から(6)のそれぞれについてお考えに近いものをお答えください。

(4)職業能力を高めるためには、職場の訓練よりも、専門学校や大学などの教育機関の方がよい

	そう思う	どちらかといえ ばそう思う	どちらかといえ ばそう思わない	そう思 わない	わから ない	実数
<総計>	8.9	13.6	34.3	31.2	12.0	2729
<性別>						
男性	9.1	13.2	35.4	34.2	8.1	1298
女性	8.8	14.0	33.3	28.4	15.5	1431
<年齢>						
20～29歳	8.9	13.7	41.0	30.3	6.3	271
30～39歳	8.3	12.2	44.4	29.4	5.7	459
40～49歳	6.9	16.6	42.7	28.2	5.6	464
50～59歳	10.9	15.8	31.7	33.1	8.5	589
60～69歳	7.7	12.4	29.4	33.5	17.0	534
70歳以上	10.9	10.2	19.2	31.3	28.4	412
<性・年齢>						
男性・20～29歳	14.2	9.0	39.6	32.8	4.5	134
男性・30～39歳	4.6	12.9	43.8	35.6	3.1	194
男性・40～49歳	5.3	16.5	46.8	27.7	3.7	188
男性・50～59歳	11.4	13.6	33.9	35.4	5.7	280
男性・60～69歳	8.1	12.7	31.8	36.0	11.3	283
男性・70歳以上	11.4	13.2	22.4	35.6	17.4	219
女性・20～29歳	3.6	18.2	42.3	27.7	8.0	137
女性・30～39歳	10.9	11.7	44.9	24.9	7.5	265
女性・40～49歳	8.0	16.7	39.9	28.6	6.9	276
女性・50～59歳	10.4	17.8	29.8	31.1	11.0	309
女性・60～69歳	7.2	12.0	26.7	30.7	23.5	251
女性・70歳以上	10.4	6.7	15.5	26.4	40.9	193
有職	8.8	14.2	38.0	33.1	5.9	1633
<従業上の地位>						
自営	11.0	14.6	31.7	35.6	7.1	309
雇用者	8.3	14.1	39.5	32.6	5.5	1320
<仕事内容>						
専門・技術職	8.8	15.0	40.0	34.1	2.1	340
管理職	9.3	10.6	44.4	31.8	4.0	151
事務職	7.3	18.1	46.7	22.4	5.4	259
営業・販売職	9.8	10.9	34.2	39.7	5.4	184
サービス職	10.0	13.7	33.7	36.4	6.2	291
保守的職業	12.5	0.0	62.5	12.5	12.5	8
運輸・通信的職業	6.6	16.4	47.5	27.9	1.6	61
技能工・労務職	8.7	13.7	29.6	37.1	10.9	321
無職	9.1	12.7	28.8	28.3	21.1	1096
<働き方>						
共働き世帯	9.6	14.2	39.9	31.1	5.2	867
(男性)	9.8	12.4	38.8	34.6	4.4	410
(女性)	9.4	15.8	40.9	28.0	5.9	457
専業主婦世帯	7.7	17.0	34.1	31.3	9.9	684
(男性)	5.8	16.1	35.7	37.3	5.1	311
(女性)	9.4	17.7	32.7	26.3	13.9	373
無配偶・その他	9.2	11.2	30.3	31.2	18.2	1178

Q17 あなたは、現在のご自分が持つ職業能力についてどのようにお考えですか。現在働いている、いないに関わらず、この中の(1)から(6)のそれぞれについてお考えに近いものをお答えください。

(5)職業能力を高めるためには、1つの会社で働き続けるよりも、複数の会社を経験した方がよい

	そう思う	どちらかといえ ばそう思う	どちらかといえ ばそう思わない	そう思 わない	わから ない	実数
<総計>	12.4	28.6	24.6	20.4	14.0	2729
<性別>						
男性	15.5	29.4	25.1	20.3	9.6	1298
女性	9.6	27.9	24.0	20.4	18.0	1431
<年齢>						
20～29歳	14.8	38.0	22.5	14.8	10.0	271
30～39歳	14.2	33.8	28.8	12.4	10.9	459
40～49歳	12.1	37.3	29.3	15.1	6.3	464
50～59歳	14.9	29.0	24.6	21.2	10.2	589
60～69歳	11.0	21.0	24.7	23.8	19.5	534
70歳以上	7.5	16.3	15.5	33.3	27.4	412
<性・年齢>						
男性・20～29歳	17.9	39.6	23.1	12.7	6.7	134
男性・30～39歳	18.6	31.4	27.8	13.4	8.8	194
男性・40～49歳	13.8	38.3	27.1	16.0	4.8	188
男性・50～59歳	18.6	29.3	25.0	20.0	7.1	280
男性・60～69歳	13.4	24.7	28.3	21.9	11.7	283
男性・70歳以上	11.4	20.1	18.3	33.3	16.9	219
女性・20～29歳	11.7	36.5	21.9	16.8	13.1	137
女性・30～39歳	10.9	35.5	29.4	11.7	12.5	265
女性・40～49歳	10.9	36.6	30.8	14.5	7.2	276
女性・50～59歳	11.7	28.8	24.3	22.3	12.9	309
女性・60～69歳	8.4	16.7	20.7	25.9	28.3	251
女性・70歳以上	3.1	11.9	12.4	33.2	39.4	193
有職	14.8	32.1	26.5	17.8	8.8	1633
<従業上の地位>						
自営	15.9	26.2	26.9	19.7	11.3	309
雇用者	14.5	33.6	26.2	17.4	8.2	1320
<仕事内容>						
専門・技術職	14.1	36.8	27.1	16.5	5.6	340
管理職	14.6	36.4	27.2	15.9	6.0	151
事務職	12.4	34.0	31.3	15.1	7.3	259
営業・販売職	19.0	30.4	25.0	19.6	6.0	184
サービス職	14.1	30.9	25.4	18.9	10.7	291
保守的職業	12.5	50.0	25.0	12.5	0.0	8
運輸・通信的職業	13.1	37.7	23.0	19.7	6.6	61
技能工・労務職	15.9	24.9	24.0	20.9	14.3	321
無職	8.9	23.4	21.7	24.2	21.8	1096
<働き方>						
共働き世帯	13.8	31.4	27.6	18.8	8.4	867
(男性)	15.4	30.0	28.0	19.5	7.1	410
(女性)	12.5	32.6	27.1	18.2	9.6	457
専業主婦世帯	12.1	32.9	26.9	15.5	12.6	684
(男性)	15.8	34.7	27.7	14.5	7.4	311
(女性)	9.1	31.4	26.3	16.4	16.9	373
無配偶・その他	11.5	24.1	21.0	24.4	19.0	1178

Q17 あなたは、現在のご自分が持つ職業能力についてどのようにお考えですか。現在働いている、いないに関わらず、この中の(1)から(6)のそれぞれについてお考えに近いものをお答えください。

(6) 同じ仕事であれば、勤務先を変えても通用する職業能力をもっている

	そう思う	どちらかといえ ばそう思う	どちらかといえ ばそう思わない	そう思 わない	わから ない	実数
<総計>	28.8	31.0	13.4	15.1	11.7	2729
<性別>						
男性	36.3	34.3	11.7	9.9	7.9	1298
女性	21.9	28.1	14.9	19.9	15.2	1431
<年齢>						
20～29歳	22.9	33.9	21.0	12.5	9.6	271
30～39歳	27.2	36.4	16.6	13.5	6.3	459
40～49歳	26.9	38.8	13.6	14.7	6.0	464
50～59歳	35.5	31.7	13.2	11.9	7.6	589
60～69歳	30.3	26.2	12.5	14.4	16.5	534
70歳以上	24.8	19.7	5.8	24.8	25.0	412
<性・年齢>						
男性・20～29歳	26.1	36.6	17.2	11.2	9.0	134
男性・30～39歳	34.0	40.2	15.5	7.2	3.1	194
男性・40～49歳	35.6	43.6	8.0	9.6	3.2	188
男性・50～59歳	43.9	33.9	11.8	7.1	3.2	280
男性・60～69歳	37.5	30.4	13.1	7.8	11.3	283
男性・70歳以上	33.8	25.1	6.4	17.8	16.9	219
女性・20～29歳	19.7	31.4	24.8	13.9	10.2	137
女性・30～39歳	22.3	33.6	17.4	18.1	8.7	265
女性・40～49歳	21.0	35.5	17.4	18.1	8.0	276
女性・50～59歳	27.8	29.8	14.6	16.2	11.7	309
女性・60～69歳	22.3	21.5	12.0	21.9	22.3	251
女性・70歳以上	14.5	13.5	5.2	32.6	34.2	193
有職	34.5	36.0	13.6	10.2	5.7	1633
<従業上の地位>						
自営	37.5	34.6	9.1	11.0	7.8	309
雇用者	33.9	36.4	14.5	10.0	5.2	1320
<仕事内容>						
専門・技術職	40.3	41.5	11.8	5.3	1.2	340
管理職	51.7	30.5	7.9	6.6	3.3	151
事務職	27.4	35.9	20.1	11.6	5.0	259
営業・販売職	30.4	38.6	13.0	13.0	4.9	184
サービス職	33.0	34.0	14.4	11.7	6.9	291
保守的職業	25.0	50.0	12.5	0.0	12.5	8
運輸・通信的職業	32.8	45.9	8.2	9.8	3.3	61
技能工・労務職	32.1	31.5	13.1	13.4	10.0	321
無職	20.2	23.6	13.0	22.5	20.6	1096
<働き方>						
共働き世帯	34.9	35.5	12.5	11.1	6.0	867
(男性)	43.2	36.6	9.5	6.3	4.4	410
(女性)	27.6	34.6	15.1	15.3	7.4	457
専業主婦世帯	28.2	30.8	15.9	15.1	9.9	684
(男性)	41.8	37.3	11.9	5.8	3.2	311
(女性)	16.9	25.5	19.3	22.8	15.5	373
無配偶・その他	24.5	27.8	12.6	18.2	16.9	1178

Q18 あなたにとって、(1)から(7)のような気持ちや考えは、どの程度あてはまりますか。
 (1)まごまごしていると、他人に追い越されそうな不安を感じる

	よくあてはまる	ややあてはまる	あまりあてはまらない	まったくあてはまらない	どちらともいえない	わからない	実数
<総計>	8.0	22.1	35.4	25.4	6.8	2.4	2729
<性別>							
男性	8.9	22.3	35.8	24.4	6.9	1.6	1298
女性	7.2	21.8	35.0	26.2	6.6	3.1	1431
<年齢>							
20～29歳	11.4	30.6	37.3	16.2	3.3	1.1	271
30～39歳	6.5	27.0	44.4	16.8	4.8	0.4	459
40～49歳	7.1	25.4	41.4	18.3	6.7	1.1	464
50～59歳	7.8	20.7	36.2	27.3	7.1	0.8	589
60～69歳	9.0	16.9	31.1	31.3	7.9	3.9	534
70歳以上	7.3	15.8	21.8	38.3	9.5	7.3	412
<性・年齢>							
男性・20～29歳	14.2	27.6	36.6	17.2	2.2	2.2	134
男性・30～39歳	7.7	25.8	44.8	16.0	5.7	0.0	194
男性・40～49歳	7.4	26.6	41.0	18.6	5.9	0.5	188
男性・50～59歳	8.2	21.8	36.8	26.8	6.4	0.0	280
男性・60～69歳	9.2	19.8	33.2	25.4	9.9	2.5	283
男性・70歳以上	8.2	16.4	25.1	37.0	8.7	4.6	219
女性・20～29歳	8.8	33.6	38.0	15.3	4.4	0.0	137
女性・30～39歳	5.7	27.9	44.2	17.4	4.2	0.8	265
女性・40～49歳	6.9	24.6	41.7	18.1	7.2	1.4	276
女性・50～59歳	7.4	19.7	35.6	27.8	7.8	1.6	309
女性・60～69歳	8.8	13.5	28.7	37.8	5.6	5.6	251
女性・70歳以上	6.2	15.0	18.1	39.9	10.4	10.4	193
有職	7.6	24.6	39.2	22.0	5.7	0.9	1633
<従業上の地位>							
自営	8.1	18.1	36.6	30.7	4.9	1.6	309
雇用者	7.5	26.1	39.8	20.0	5.9	0.6	1320
<仕事内容>							
専門・技術職	5.3	24.7	42.6	20.6	5.9	0.9	340
管理職	8.6	22.5	37.1	27.2	4.0	0.7	151
事務職	5.0	28.2	45.9	16.6	3.9	0.4	259
営業・販売職	10.9	33.2	37.5	14.7	3.8	0.0	184
サービス職	9.3	21.6	34.0	25.8	8.6	0.7	291
保守的職業	0.0	25.0	37.5	12.5	25.0	0.0	8
運輸・通信的職業	6.6	23.0	47.5	16.4	6.6	0.0	61
技能工・労務職	9.0	19.6	35.2	29.0	5.6	1.6	321
無職	8.6	18.2	29.7	30.3	8.4	4.7	1096
<働き方>							
共働き世帯	6.1	23.6	41.1	23.6	5.0	0.6	867
(男性)	6.6	22.9	39.5	24.9	5.9	0.2	410
(女性)	5.7	24.3	42.5	22.5	4.2	0.9	457
専業主婦世帯	7.3	23.5	38.5	22.7	6.3	1.8	684
(男性)	7.4	25.4	41.8	18.3	6.1	1.0	311
(女性)	7.2	22.0	35.7	26.3	6.4	2.4	373
無配偶・その他	9.8	20.0	29.5	28.2	8.4	4.2	1178

Q18 あなたにとって、(1)から(7)のような気持ちや考えは、どの程度あてはまりますか。
 (2)うかうかしていると、自分がこれまで獲得したものを失ってしまいそうな不安を感じる

	よくあてはまる	ややあてはまる	あまりあてはまらない	まったくあてはまらない	どちらともいえない	わからない	実数
<総計>	5.4	17.7	39.2	29.6	5.6	2.5	2729
<性別>							
男性	6.2	20.2	39.3	27.2	5.5	1.6	1298
女性	4.8	15.4	39.2	31.9	5.6	3.2	1431
<年齢>							
20～29歳	6.6	21.4	43.2	24.0	3.7	1.1	271
30～39歳	5.2	18.1	50.5	21.6	3.7	0.9	459
40～49歳	3.2	20.0	45.5	25.0	5.6	0.6	464
50～59歳	4.9	19.7	38.2	31.1	5.3	0.8	589
60～69歳	7.1	15.2	33.7	33.3	6.7	3.9	534
70歳以上	5.8	12.4	25.7	40.8	7.8	7.5	412
<性・年齢>							
男性・20～29歳	7.5	23.9	38.8	23.9	3.7	2.2	134
男性・30～39歳	6.2	18.6	53.1	18.0	4.1	0.0	194
男性・40～49歳	4.8	24.5	43.6	21.8	4.3	1.1	188
男性・50～59歳	6.1	22.9	38.6	28.2	3.9	0.4	280
男性・60～69歳	6.0	17.0	35.7	30.0	8.8	2.5	283
男性・70歳以上	6.8	16.4	29.2	37.0	6.8	3.7	219
女性・20～29歳	5.8	19.0	47.4	24.1	3.6	0.0	137
女性・30～39歳	4.5	17.7	48.7	24.2	3.4	1.5	265
女性・40～49歳	2.2	17.0	46.7	27.2	6.5	0.4	276
女性・50～59歳	3.9	16.8	37.9	33.7	6.5	1.3	309
女性・60～69歳	8.4	13.1	31.5	37.1	4.4	5.6	251
女性・70歳以上	4.7	7.8	21.8	45.1	8.8	11.9	193
有職	4.6	19.7	43.0	27.3	4.5	0.9	1633
<従業上の地位>							
自営	4.5	17.5	37.5	35.0	3.9	1.6	309
雇用者	4.6	20.2	44.5	25.5	4.7	0.6	1320
<仕事内容>							
専門・技術職	2.4	17.6	47.9	25.0	6.2	0.9	340
管理職	8.6	19.2	39.7	28.5	3.3	0.7	151
事務職	2.3	21.2	47.1	25.5	3.5	0.4	259
営業・販売職	8.2	25.5	42.9	20.1	3.3	0.0	184
サービス職	3.4	18.9	41.6	29.2	6.5	0.3	291
保守的職業	0.0	37.5	50.0	12.5	0.0	0.0	8
運輸・通信的職業	6.6	24.6	44.3	21.3	3.3	0.0	61
技能工・労務職	5.9	16.5	37.7	34.9	3.1	1.9	321
無職	6.7	14.6	33.6	33.2	7.1	4.8	1096
<働き方>							
共働き世帯	3.2	18.9	43.7	29.3	4.5	0.3	867
(男性)	4.4	20.5	42.2	27.8	4.9	0.2	410
(女性)	2.2	17.5	45.1	30.6	4.2	0.4	457
専業主婦世帯	4.5	18.7	42.8	27.0	5.3	1.6	684
(男性)	3.5	23.5	45.7	21.5	4.8	1.0	311
(女性)	5.4	14.7	40.5	31.6	5.6	2.1	373
無配偶・その他	7.6	16.1	33.9	31.4	6.5	4.5	1178

Q18 あなたにとって、(1)から(7)のような気持ちや考えは、どの程度あてはまりますか。
 (3)もっと多くを手にするよりも、これまでに獲得したものを維持することの方が重要である

	よくあてはまる	ややあてはまる	あまりあてはまらない	まったくあてはまらない	どちらともいえない	わからない	実数
<総計>	17.4	35.8	23.4	9.0	10.4	4.0	2729
<性別>							
男性	16.7	34.7	25.5	11.2	9.4	2.5	1298
女性	18.1	36.8	21.5	7.0	11.4	5.2	1431
<年齢>							
20～29歳	8.1	28.4	36.9	14.8	10.3	1.5	271
30～39歳	9.4	35.7	34.4	9.6	10.2	0.7	459
40～49歳	12.9	36.0	32.3	8.0	9.1	1.7	464
50～59歳	19.0	35.7	22.8	9.3	10.2	3.1	589
60～69歳	23.4	39.9	11.4	7.1	12.2	6.0	534
70歳以上	27.7	35.4	8.5	7.5	10.4	10.4	412
<性・年齢>							
男性・20～29歳	7.5	25.4	37.3	17.9	9.0	3.0	134
男性・30～39歳	7.7	28.9	41.2	12.4	9.8	0.0	194
男性・40～49歳	8.5	35.6	38.3	11.7	4.8	1.1	188
男性・50～59歳	17.1	35.0	26.4	12.5	7.5	1.4	280
男性・60～69歳	21.9	41.0	11.7	8.5	12.4	4.6	283
男性・70歳以上	30.1	36.1	10.0	7.3	11.9	4.6	219
女性・20～29歳	8.8	31.4	36.5	11.7	11.7	0.0	137
女性・30～39歳	10.6	40.8	29.4	7.5	10.6	1.1	265
女性・40～49歳	15.9	36.2	28.3	5.4	12.0	2.2	276
女性・50～59歳	20.7	36.2	19.4	6.5	12.6	4.5	309
女性・60～69歳	25.1	38.6	11.2	5.6	12.0	7.6	251
女性・70歳以上	24.9	34.7	6.7	7.8	8.8	17.1	193
有職	15.1	34.3	29.5	9.5	9.9	1.7	1633
<従業上の地位>							
自営	19.4	37.9	22.0	9.1	8.7	2.9	309
雇用者	14.0	33.5	31.3	9.6	10.2	1.4	1320
<仕事内容>							
専門・技術職	10.3	33.8	32.9	11.8	9.7	1.5	340
管理職	12.6	32.5	34.4	15.9	4.0	0.7	151
事務職	13.5	33.6	37.5	7.7	6.6	1.2	259
営業・販売職	16.3	33.7	31.0	8.7	9.2	1.1	184
サービス職	16.5	31.3	28.5	7.9	14.1	1.7	291
保守的職業	0.0	50.0	25.0	12.5	0.0	12.5	8
運輸・通信的職業	18.0	31.1	31.1	11.5	8.2	0.0	61
技能工・労務職	20.9	39.3	16.8	7.5	12.8	2.8	321
無職	21.0	38.0	14.2	8.2	11.2	7.3	1096
<働き方>							
共働き世帯	16.6	36.4	28.1	8.3	9.5	1.0	867
(男性)	15.6	36.6	29.0	11.0	7.1	0.7	410
(女性)	17.5	36.3	27.4	5.9	11.6	1.3	457
専業主婦世帯	14.9	38.3	26.2	7.7	9.4	3.5	684
(男性)	12.5	34.4	34.1	8.7	8.0	2.3	311
(女性)	16.9	41.6	19.6	7.0	10.5	4.6	373
無配偶・その他	19.5	33.9	18.3	10.2	11.8	6.4	1178

Q18 あなたにとって、(1)から(7)のような気持ちや考えは、どの程度あてはまりますか。
 (4)他人が自分と異なった考えや生活様式を持っていることが気にならない

	よくあてはまる	ややあてはまる	あまりあてはまらない	まったくあてはまらない	どちらともいえない	わからない	実数
<総計>	28.4	30.4	20.0	10.4	8.0	2.8	2729
<性別>							
男性	29.7	30.9	18.6	11.6	7.2	2.1	1298
女性	27.3	29.9	21.4	9.3	8.6	3.5	1431
<年齢>							
20～29歳	21.4	25.5	26.9	16.6	7.4	2.2	271
30～39歳	22.2	37.0	25.7	9.4	5.0	0.7	459
40～49歳	27.2	32.1	23.5	8.6	7.8	0.9	464
50～59歳	33.4	29.2	16.8	10.7	8.5	1.4	589
60～69歳	31.8	29.0	16.5	9.6	9.2	3.9	534
70歳以上	29.9	27.7	14.6	10.0	9.5	8.5	412
<性・年齢>							
男性・20～29歳	22.4	24.6	20.9	20.9	9.0	2.2	134
男性・30～39歳	23.7	37.6	20.1	14.4	4.1	0.0	194
男性・40～49歳	28.7	33.5	23.4	7.4	6.4	0.5	188
男性・50～59歳	32.9	31.1	15.7	11.4	7.5	1.4	280
男性・60～69歳	33.6	28.6	16.6	9.2	8.5	3.5	283
男性・70歳以上	31.1	29.2	17.8	10.0	7.8	4.1	219
女性・20～29歳	20.4	26.3	32.8	12.4	5.8	2.2	137
女性・30～39歳	21.1	36.6	29.8	5.7	5.7	1.1	265
女性・40～49歳	26.1	31.2	23.6	9.4	8.7	1.1	276
女性・50～59歳	34.0	27.5	17.8	10.0	9.4	1.3	309
女性・60～69歳	29.9	29.5	16.3	10.0	10.0	4.4	251
女性・70歳以上	28.5	25.9	10.9	9.8	11.4	13.5	193
有職	29.3	31.4	20.3	10.6	7.2	1.3	1633
<従業上の地位>							
自営	35.3	26.9	19.7	9.7	6.5	1.9	309
雇用者	28.0	32.3	20.5	10.8	7.3	1.1	1320
<仕事内容>							
専門・技術職	27.6	29.7	23.2	10.6	7.4	1.5	340
管理職	37.7	24.5	17.9	17.2	2.6	0.0	151
事務職	25.1	32.8	24.3	12.0	5.4	0.4	259
営業・販売職	29.9	34.8	21.7	8.2	4.9	0.5	184
サービス職	29.2	32.3	20.6	8.2	8.6	1.0	291
保守的職業	37.5	62.5	0.0	0.0	0.0	0.0	8
運輸・通信的職業	34.4	29.5	9.8	16.4	9.8	0.0	61
技能工・労務職	29.6	32.1	16.2	9.7	9.7	2.8	321
無職	27.2	28.9	19.7	10.0	9.1	5.0	1096
<働き方>							
共働き世帯	29.2	31.4	21.5	10.5	6.3	1.2	867
(男性)	30.7	31.7	19.0	11.7	5.6	1.2	410
(女性)	27.8	31.1	23.6	9.4	7.0	1.1	457
専業主婦世帯	26.2	31.4	22.1	10.7	7.6	2.0	684
(男性)	27.7	32.8	17.7	13.2	7.1	1.6	311
(女性)	24.9	30.3	25.7	8.6	8.0	2.4	373
無配偶・その他	29.2	29.0	17.8	10.1	9.3	4.5	1178

Q18 あなたにとって、(1)から(7)のような気持ちや考えは、どの程度あてはまりますか。
 (5)もっと多くの富や地位を求めてがんばるより、自分の納得のいく生活を送りたい

	よくあてはまる	ややあてはまる	あまりあてはまらない	まったくあてはまらない	どちらともいえない	わからない	実数
<総計>	40.4	38.9	9.2	3.3	6.0	2.2	2729
<性別>							
男性	40.6	38.0	10.9	3.9	5.2	1.5	1298
女性	40.3	39.8	7.6	2.9	6.8	2.7	1431
<年齢>							
20～29歳	35.4	40.2	11.1	4.8	7.0	1.5	271
30～39歳	35.1	42.7	13.7	2.6	5.4	0.4	459
40～49歳	36.9	41.4	11.0	3.7	6.7	0.4	464
50～59歳	44.5	38.9	7.5	2.9	5.1	1.2	589
60～69歳	41.9	38.6	7.9	3.4	4.3	3.9	534
70歳以上	45.9	31.6	4.9	3.4	8.7	5.6	412
<性・年齢>							
男性・20～29歳	38.8	37.3	13.4	5.2	3.7	1.5	134
男性・30～39歳	39.7	38.7	12.4	4.1	5.2	0.0	194
男性・40～49歳	32.4	42.0	16.0	3.7	5.9	0.0	188
男性・50～59歳	40.7	41.8	8.6	3.6	4.6	0.7	280
男性・60～69歳	39.9	38.2	10.6	4.2	3.5	3.5	283
男性・70歳以上	50.2	29.2	6.8	2.7	8.2	2.7	219
女性・20～29歳	32.1	43.1	8.8	4.4	10.2	1.5	137
女性・30～39歳	31.7	45.7	14.7	1.5	5.7	0.8	265
女性・40～49歳	39.9	40.9	7.6	3.6	7.2	0.7	276
女性・50～59歳	47.9	36.2	6.5	2.3	5.5	1.6	309
女性・60～69歳	44.2	39.0	4.8	2.4	5.2	4.4	251
女性・70歳以上	40.9	34.2	2.6	4.1	9.3	8.8	193
有職	40.4	38.8	11.1	3.2	5.6	1.0	1633
<従業上の地位>							
自営	42.4	34.3	9.7	5.5	6.1	1.9	309
雇用者	39.9	39.8	11.4	2.7	5.5	0.8	1320
<仕事内容>							
専門・技術職	41.5	39.4	10.9	3.2	4.4	0.6	340
管理職	46.4	29.8	15.9	2.6	4.6	0.7	151
事務職	36.3	45.6	8.9	4.2	4.2	0.8	259
営業・販売職	40.2	39.7	13.6	1.1	4.9	0.5	184
サービス職	38.5	37.5	12.4	4.8	6.5	0.3	291
保守的職業	12.5	50.0	25.0	0.0	12.5	0.0	8
運輸・通信的職業	41.0	39.3	11.5	1.6	6.6	0.0	61
技能工・労務職	41.7	37.7	7.8	2.8	7.5	2.5	321
無職	40.5	39.1	6.3	3.6	6.7	3.8	1096
<働き方>							
共働き世帯	40.7	38.6	11.3	2.9	5.7	0.8	867
(男性)	38.8	38.8	12.0	3.4	6.6	0.5	410
(女性)	42.5	38.5	10.7	2.4	4.8	1.1	457
専業主婦世帯	37.6	42.5	10.1	2.9	5.6	1.3	684
(男性)	37.9	41.8	13.2	2.9	3.2	1.0	311
(女性)	37.3	43.2	7.5	2.9	7.5	1.6	373
無配偶・その他	41.9	37.0	7.0	3.9	6.5	3.7	1178

Q18 あなたにとって、(1)から(7)のような気持ちや考えは、どの程度あてはまりますか。
 (6)自分には、仕事以外で他人に誇れるものがある

	よくあてはまる	ややあてはまる	あまりあてはまらない	まったくあてはまらない	どちらともいえない	わからない	実数
<総計>	16.3	27.6	25.2	11.7	13.8	5.4	2729
<性別>							
男性	19.3	29.7	25.0	10.7	11.0	4.4	1298
女性	13.7	25.7	25.4	12.6	16.3	6.3	1431
<年齢>							
20～29歳	17.7	32.1	28.0	10.0	8.5	3.7	271
30～39歳	17.0	32.2	26.4	8.5	13.7	2.2	459
40～49歳	16.2	31.5	26.5	11.0	12.7	2.2	464
50～59歳	18.2	24.8	25.1	13.2	15.3	3.4	589
60～69歳	15.4	26.6	23.8	12.2	13.3	8.8	534
70歳以上	13.6	20.4	22.6	14.3	17.0	12.1	412
<性・年齢>							
男性・20～29歳	21.6	30.6	24.6	9.7	8.2	5.2	134
男性・30～39歳	20.6	33.0	24.2	8.8	11.9	1.5	194
男性・40～49歳	19.1	33.5	28.2	8.5	9.6	1.1	188
男性・50～59歳	17.9	25.4	30.0	11.4	11.1	4.3	280
男性・60～69歳	19.1	29.7	23.7	11.7	9.9	6.0	283
男性・70歳以上	18.7	28.3	18.3	12.8	14.6	7.3	219
女性・20～29歳	13.9	33.6	31.4	10.2	8.8	2.2	137
女性・30～39歳	14.3	31.7	27.9	8.3	15.1	2.6	265
女性・40～49歳	14.1	30.1	25.4	12.7	14.9	2.9	276
女性・50～59歳	18.4	24.3	20.7	14.9	19.1	2.6	309
女性・60～69歳	11.2	23.1	23.9	12.7	17.1	12.0	251
女性・70歳以上	7.8	11.4	27.5	16.1	19.7	17.6	193
有職	18.2	30.8	25.8	9.9	12.1	3.3	1633
<従業上の地位>							
自営	20.1	29.8	23.3	10.0	11.3	5.5	309
雇用者	17.8	31.1	26.3	9.8	12.3	2.7	1320
<仕事内容>							
専門・技術職	20.9	35.3	24.1	5.0	11.2	3.5	340
管理職	23.2	35.1	21.2	9.9	7.3	3.3	151
事務職	17.8	32.8	27.0	8.1	12.0	2.3	259
営業・販売職	20.7	36.4	21.2	10.3	8.2	3.3	184
サービス職	19.9	25.8	27.8	10.7	13.1	2.7	291
保守的職業	0.0	62.5	12.5	25.0	0.0	0.0	8
運輸・通信的職業	14.8	21.3	36.1	11.5	11.5	4.9	61
技能工・労務職	11.8	24.3	28.7	15.3	15.9	4.0	321
無職	13.6	22.8	24.4	14.4	16.3	8.5	1096
<働き方>							
共働き世帯	18.0	31.8	25.8	10.0	11.4	2.9	867
(男性)	19.3	32.4	28.0	8.8	8.3	3.2	410
(女性)	16.8	31.3	23.9	11.2	14.2	2.6	457
専業主婦世帯	16.4	30.0	25.9	10.5	13.5	3.8	684
(男性)	19.9	33.8	24.1	7.1	11.3	3.9	311
(女性)	13.4	26.8	27.3	13.4	15.3	3.8	373
無配偶・その他	15.1	23.1	24.4	13.6	15.7	8.1	1178

Q18 あなたにとって、(1)から(7)のような気持ちや考えは、どの程度あてはまりますか。
 (7)これからは、物質的な豊かさよりも、心の豊かさやゆとりある生活をすることに重きをおきたいと思う

	よくあてはまる	ややあてはまる	あまりあてはまらない	まったくあてはまらない	どちらともいえない	わからない	実数
<総計>	38.8	37.6	9.4	2.5	9.1	2.7	2729
<性別>							
男性	38.8	38.1	9.9	2.9	8.0	2.2	1298
女性	38.8	37.2	8.9	2.1	10.0	3.1	1431
<年齢>							
20～29歳	25.8	34.7	18.1	5.2	12.9	3.3	271
30～39歳	24.6	43.6	15.5	3.3	12.2	0.9	459
40～49歳	33.0	41.4	11.6	3.2	9.9	0.9	464
50～59歳	46.0	35.5	7.3	2.0	7.6	1.5	589
60～69歳	45.5	37.1	5.2	0.9	8.1	3.2	534
70歳以上	50.7	32.3	2.7	1.7	5.3	7.3	412
<性・年齢>							
男性・20～29歳	22.4	34.3	21.6	6.7	11.2	3.7	134
男性・30～39歳	25.8	43.8	14.4	4.6	10.8	0.5	194
男性・40～49歳	35.6	37.2	12.2	4.8	8.5	1.6	188
男性・50～59歳	42.1	38.9	9.6	2.1	6.4	0.7	280
男性・60～69歳	44.9	38.2	5.3	1.1	7.8	2.8	283
男性・70歳以上	51.1	34.7	3.2	0.9	5.5	4.6	219
女性・20～29歳	29.2	35.0	14.6	3.6	14.6	2.9	137
女性・30～39歳	23.8	43.4	16.2	2.3	13.2	1.1	265
女性・40～49歳	31.2	44.2	11.2	2.2	10.9	0.4	276
女性・50～59歳	49.5	32.4	5.2	1.9	8.7	2.3	309
女性・60～69歳	46.2	35.9	5.2	0.8	8.4	3.6	251
女性・70歳以上	50.3	29.5	2.1	2.6	5.2	10.4	193
有職	36.4	38.7	11.5	2.6	9.1	1.7	1633
<従業上の地位>							
自営	38.8	36.9	9.1	3.2	9.4	2.6	309
雇用者	35.9	39.1	12.0	2.4	9.1	1.4	1320
<仕事内容>							
専門・技術職	39.7	40.3	10.0	1.5	6.5	2.1	340
管理職	41.1	41.1	9.9	1.3	6.6	0.0	151
事務職	32.4	44.0	12.0	2.3	7.7	1.5	259
営業・販売職	35.9	39.1	12.5	1.6	9.8	1.1	184
サービス職	33.7	35.7	13.4	3.8	12.0	1.4	291
保守的職業	37.5	37.5	0.0	12.5	12.5	0.0	8
運輸・通信的職業	36.1	29.5	14.8	6.6	13.1	0.0	61
技能工・労務職	37.1	35.8	10.3	3.1	10.6	3.1	321
無職	42.3	35.9	6.3	2.4	8.9	4.1	1096
<働き方>							
共働き世帯	39.1	37.6	11.0	2.4	8.4	1.5	867
(男性)	41.0	37.3	10.5	3.4	6.3	1.5	410
(女性)	37.4	37.9	11.4	1.5	10.3	1.5	457
専業主婦世帯	37.1	41.7	8.2	2.2	8.6	2.2	684
(男性)	35.7	43.1	8.7	1.9	8.4	2.3	311
(女性)	38.3	40.5	7.8	2.4	8.8	2.1	373
無配偶・その他	39.6	35.2	8.9	2.7	9.8	3.8	1178

Q19 ここにあげている(1)から(7)のようなことがらは、あなたにとってどのくらい重要ですか。

(1) 社会的評価の高い職業につくこと

	重要である	やや重要である	あまり重要でない	重要でない	わからない	実数
<総計>	9.0	25.1	40.9	21.1	3.9	2729
<性別>						
男性	10.7	27.3	39.6	19.6	2.9	1298
女性	7.4	23.2	42.0	22.5	4.9	1431
<年齢>						
20～29歳	8.9	30.3	40.2	17.7	3.0	271
30～39歳	4.6	30.9	49.2	13.7	1.5	459
40～49歳	6.3	25.4	48.9	18.5	0.9	464
50～59歳	8.7	24.4	43.0	21.2	2.7	589
60～69歳	11.4	22.1	39.1	21.7	5.6	534
70歳以上	14.3	19.9	22.1	33.5	10.2	412
<性・年齢>						
男性・20～29歳	9.0	32.8	38.8	17.9	1.5	134
男性・30～39歳	6.2	33.0	47.9	11.9	1.0	194
男性・40～49歳	9.6	25.5	47.3	16.0	1.6	188
男性・50～59歳	10.0	26.1	42.1	19.6	2.1	280
男性・60～69歳	12.4	24.0	38.9	21.6	3.2	283
男性・70歳以上	15.5	26.0	23.7	27.9	6.8	219
女性・20～29歳	8.8	27.7	41.6	17.5	4.4	137
女性・30～39歳	3.4	29.4	50.2	15.1	1.9	265
女性・40～49歳	4.0	25.4	50.0	20.3	0.4	276
女性・50～59歳	7.4	23.0	43.7	22.7	3.2	309
女性・60～69歳	10.4	19.9	39.4	21.9	8.4	251
女性・70歳以上	13.0	13.0	20.2	39.9	14.0	193
有職	8.6	25.4	46.5	17.4	2.1	1633
<従業上の地位>						
自営	8.4	19.7	42.7	26.5	2.6	309
雇用者	8.6	26.7	47.5	15.2	2.0	1320
<仕事内容>						
専門・技術職	10.3	28.5	45.0	15.6	0.6	340
管理職	15.2	31.8	37.1	14.6	1.3	151
事務職	5.0	28.2	52.9	12.4	1.5	259
営業・販売職	9.8	25.5	43.5	17.4	3.8	184
サービス職	7.2	19.9	49.8	21.0	2.1	291
保守的職業	12.5	62.5	25.0	0.0	0.0	8
運輸・通信的職業	8.2	29.5	45.9	13.1	3.3	61
技能工・労務職	7.2	20.2	47.0	22.7	2.8	321
無職	9.6	24.7	32.4	26.6	6.7	1096
<働き方>						
共働き世帯	9.2	26.5	46.0	17.1	1.2	867
(男性)	12.0	27.3	43.4	15.9	1.5	410
(女性)	6.8	25.8	48.4	18.2	0.9	457
専業主婦世帯	7.5	27.2	44.0	18.6	2.8	684
(男性)	9.6	26.4	47.6	13.8	2.6	311
(女性)	5.6	27.9	41.0	22.5	2.9	373
無配偶・その他	9.7	22.9	35.2	25.6	6.6	1178

Q19 ここにあげている(1)から(7)のようなことがらは、あなたにとってどのくらい重要ですか。
(2)高い収入を得ること

	重要であ る	やや重要 である	あまり重 要でない	重要でな い	わからな い	実数
<総計>	17.8	46.8	23.3	9.7	2.3	2729
<性別>						
男性	21.6	48.1	20.0	9.0	1.3	1298
女性	14.5	45.7	26.3	10.4	3.1	1431
<年齢>						
20～29歳	22.9	53.1	18.8	4.4	0.7	271
30～39歳	18.7	55.1	21.6	3.9	0.7	459
40～49歳	16.2	54.1	23.9	5.2	0.6	464
50～59歳	17.5	47.9	24.1	9.2	1.4	589
60～69歳	16.7	41.0	27.5	11.6	3.2	534
70歳以上	17.5	31.3	20.9	23.3	7.0	412
<性・年齢>						
男性・20～29歳	27.6	50.7	15.7	5.2	0.7	134
男性・30～39歳	24.2	55.7	15.5	4.6	0.0	194
男性・40～49歳	21.8	53.7	19.1	4.3	1.1	188
男性・50～59歳	20.0	51.4	20.7	7.1	0.7	280
男性・60～69歳	19.4	45.2	23.3	11.3	0.7	283
男性・70歳以上	20.1	34.2	22.4	18.7	4.6	219
女性・20～29歳	18.2	55.5	21.9	3.6	0.7	137
女性・30～39歳	14.7	54.7	26.0	3.4	1.1	265
女性・40～49歳	12.3	54.3	27.2	5.8	0.4	276
女性・50～59歳	15.2	44.7	27.2	11.0	1.9	309
女性・60～69歳	13.5	36.3	32.3	12.0	6.0	251
女性・70歳以上	14.5	28.0	19.2	28.5	9.8	193
有職	20.4	50.3	22.4	6.2	0.7	1633
<従業上の地位>						
自営	19.7	43.0	25.6	10.7	1.0	309
雇用者	20.6	52.0	21.6	5.1	0.7	1320
<仕事内容>						
専門・技術職	13.8	55.9	23.5	6.2	0.6	340
管理職	27.8	51.7	15.2	4.6	0.7	151
事務職	14.7	56.0	24.3	4.6	0.4	259
営業・販売職	28.3	48.9	17.4	4.9	0.5	184
サービス職	21.3	43.6	28.2	6.5	0.3	291
保守的職業	12.5	75.0	12.5	0.0	0.0	8
運輸・通信的職業	27.9	52.5	16.4	1.6	1.6	61
技能工・労務職	22.4	45.2	22.1	9.0	1.2	321
無職	14.1	41.6	24.7	15.1	4.6	1096
<働き方>						
共働き世帯	20.2	50.3	23.9	5.4	0.2	867
(男性)	24.6	48.8	20.7	5.4	0.5	410
(女性)	16.2	51.6	26.7	5.5	0.0	457
専業主婦世帯	15.4	52.2	23.5	7.5	1.5	684
(男性)	21.5	55.0	17.4	5.1	1.0	311
(女性)	10.2	49.9	28.7	9.4	1.9	373
無配偶・その他	17.6	41.2	22.8	14.3	4.2	1178

Q19 ここにあげている(1)から(7)のようなことがらは、あなたにとってどのくらい重要ですか。
(3)高い学歴を得ること

	重要であ る	やや重要 である	あまり重 要でない	重要でな い	わからな い	実数
<総計>	6.7	23.2	44.1	23.1	2.9	2729
<性別>						
男性	7.6	23.1	44.1	23.5	1.8	1298
女性	5.9	23.3	44.1	22.8	3.9	1431
<年齢>						
20～29歳	5.5	16.6	54.2	21.4	2.2	271
30～39歳	3.9	23.7	52.5	19.2	0.7	459
40～49歳	3.7	25.9	49.1	20.3	1.1	464
50～59歳	6.6	25.5	42.6	23.6	1.7	589
60～69歳	9.7	22.8	39.5	24.0	3.9	534
70歳以上	10.0	21.4	30.3	30.1	8.3	412
<性・年齢>						
男性・20～29歳	6.0	14.2	52.2	25.4	2.2	134
男性・30～39歳	4.6	24.7	51.5	19.1	0.0	194
男性・40～49歳	3.7	22.9	50.5	21.8	1.1	188
男性・50～59歳	7.1	27.1	42.1	22.5	1.1	280
男性・60～69歳	10.6	23.0	39.2	25.4	1.8	283
男性・70歳以上	11.0	22.4	35.6	26.5	4.6	219
女性・20～29歳	5.1	19.0	56.2	17.5	2.2	137
女性・30～39歳	3.4	23.0	53.2	19.2	1.1	265
女性・40～49歳	3.6	27.9	48.2	19.2	1.1	276
女性・50～59歳	6.1	23.9	43.0	24.6	2.3	309
女性・60～69歳	8.8	22.7	39.8	22.3	6.4	251
女性・70歳以上	8.8	20.2	24.4	34.2	12.4	193
有職	6.1	22.7	48.9	21.1	1.3	1633
<従業上の地位>						
自営	5.8	18.4	46.6	26.9	2.3	309
雇用者	6.1	23.7	49.4	19.6	1.1	1320
<仕事内容>						
専門・技術職	4.7	24.7	52.1	16.8	1.8	340
管理職	9.3	25.8	41.7	23.2	0.0	151
事務職	6.2	27.8	47.9	17.8	0.4	259
営業・販売職	9.2	23.4	41.3	23.9	2.2	184
サービス職	4.5	18.9	53.6	21.6	1.4	291
保守的職業	0.0	25.0	75.0	0.0	0.0	8
運輸・通信的職業	3.3	24.6	44.3	26.2	1.6	61
技能工・労務職	6.5	17.8	49.2	24.9	1.6	321
無職	7.6	24.1	37.0	26.2	5.2	1096
<働き方>						
共働き世帯	6.6	24.6	48.2	19.6	1.0	867
(男性)	7.3	24.6	47.6	19.5	1.0	410
(女性)	5.9	24.5	48.8	19.7	1.1	457
専業主婦世帯	5.8	26.6	42.8	22.8	1.9	684
(男性)	6.8	24.4	44.7	22.5	1.6	311
(女性)	5.1	28.4	41.3	23.1	2.1	373
無配偶・その他	7.2	20.3	41.8	25.9	4.8	1178

Q19 ここにあげている(1)から(7)のようなことがらは、あなたにとってどのくらい重要ですか。
 (4) 家族から信頼と尊敬を得ること

	重要であ る	やや重要 である	あまり重 要でない	重要でな い	わからな い	実数
<総計>	53.3	37.4	4.8	2.3	2.2	2729
<性別>						
男性	53.5	37.3	5.2	2.4	1.5	1298
女性	53.1	37.6	4.3	2.2	2.8	1431
<年齢>						
20～29歳	46.1	39.1	9.6	3.3	1.8	271
30～39歳	52.9	41.0	3.9	1.1	1.1	459
40～49歳	53.4	40.5	5.0	0.6	0.4	464
50～59歳	53.7	38.5	4.8	1.7	1.4	589
60～69歳	55.4	34.3	4.5	2.6	3.2	534
70歳以上	55.1	31.6	2.7	5.1	5.6	412
<性・年齢>						
男性・20～29歳	44.8	38.8	9.7	4.5	2.2	134
男性・30～39歳	54.6	36.6	7.2	1.0	0.5	194
男性・40～49歳	54.8	39.4	3.7	1.6	0.5	188
男性・50～59歳	52.5	39.6	5.0	2.1	0.7	280
男性・60～69歳	56.5	34.6	4.6	2.1	2.1	283
男性・70歳以上	54.3	35.6	3.2	3.7	3.2	219
女性・20～29歳	47.4	39.4	9.5	2.2	1.5	137
女性・30～39歳	51.7	44.2	1.5	1.1	1.5	265
女性・40～49歳	52.5	41.3	5.8	0.0	0.4	276
女性・50～59歳	54.7	37.5	4.5	1.3	1.9	309
女性・60～69歳	54.2	33.9	4.4	3.2	4.4	251
女性・70歳以上	56.0	26.9	2.1	6.7	8.3	193
有職	53.2	38.3	5.5	1.6	1.4	1633
<従業上の地位>						
自営	53.7	38.5	4.5	2.3	1.0	309
雇用者	53.1	38.3	5.8	1.4	1.5	1320
<仕事内容>						
専門・技術職	49.7	43.2	5.0	0.6	1.5	340
管理職	58.3	38.4	2.0	1.3	0.0	151
事務職	53.7	39.8	5.8	0.4	0.4	259
営業・販売職	58.7	30.4	7.1	2.7	1.1	184
サービス職	55.7	34.0	7.6	2.1	0.7	291
保守的職業	62.5	37.5	0.0	0.0	0.0	8
運輸・通信的職業	47.5	44.3	3.3	3.3	1.6	61
技能工・労務職	51.1	38.9	5.0	2.2	2.8	321
無職	53.5	36.2	3.6	3.3	3.4	1096
<働き方>						
共働き世帯	58.5	36.0	3.8	0.8	0.9	867
(男性)	60.7	35.4	2.7	1.0	0.2	410
(女性)	56.5	36.5	4.8	0.7	1.5	457
専業主婦世帯	57.0	38.6	2.9	0.7	0.7	684
(男性)	55.3	38.9	4.5	0.6	0.6	311
(女性)	58.4	38.3	1.6	0.8	0.8	373
無配偶・その他	47.4	37.9	6.5	4.2	4.0	1178

Q19 ここにあげている(1)から(7)のようなことがらは、あなたにとってどのくらい重要ですか。
 (5) ボランティア活動、町内会活動など社会活動で力を発揮すること

	重要であ る	やや重要 である	あまり重 要でない	重要でな い	わからな い	実数
<総計>	14.0	44.4	26.6	10.2	4.9	2729
<性別>						
男性	16.4	43.8	25.5	10.7	3.5	1298
女性	11.7	44.9	27.5	9.6	6.2	1431
<年齢>						
20～29歳	7.7	41.0	32.8	13.7	4.8	271
30～39歳	7.2	45.3	34.2	9.6	3.7	459
40～49歳	9.3	56.5	25.2	5.8	3.2	464
50～59歳	17.5	45.5	23.8	10.0	3.2	589
60～69歳	20.2	43.8	22.3	8.1	5.6	534
70歳以上	17.7	31.1	25.0	16.3	10.0	412
<性・年齢>						
男性・20～29歳	8.2	39.6	31.3	16.4	4.5	134
男性・30～39歳	8.8	44.8	28.9	12.9	4.6	194
男性・40～49歳	12.2	53.7	26.6	5.9	1.6	188
男性・50～59歳	19.6	41.4	26.1	11.4	1.4	280
男性・60～69歳	21.2	47.3	21.2	7.1	3.2	283
男性・70歳以上	21.5	35.6	22.8	13.2	6.8	219
女性・20～29歳	7.3	42.3	34.3	10.9	5.1	137
女性・30～39歳	6.0	45.7	38.1	7.2	3.0	265
女性・40～49歳	7.2	58.3	24.3	5.8	4.3	276
女性・50～59歳	15.5	49.2	21.7	8.7	4.9	309
女性・60～69歳	19.1	39.8	23.5	9.2	8.4	251
女性・70歳以上	13.5	25.9	27.5	19.7	13.5	193
有職	13.5	46.3	26.4	9.9	3.9	1633
<従業上の地位>						
自営	17.5	43.7	23.6	12.3	2.9	309
雇用者	12.7	47.0	27.0	9.2	4.2	1320
<仕事内容>						
専門・技術職	10.3	56.2	22.9	5.6	5.0	340
管理職	19.9	47.7	19.9	9.3	3.3	151
事務職	9.3	53.7	27.8	7.3	1.9	259
営業・販売職	14.7	41.3	29.3	12.0	2.7	184
サービス職	16.5	40.5	27.1	12.0	3.8	291
保守的職業	0.0	25.0	50.0	25.0	0.0	8
運輸・通信的職業	13.1	47.5	21.3	13.1	4.9	61
技能工・労務職	15.0	38.9	29.9	11.2	5.0	321
無職	14.6	41.5	26.8	10.6	6.5	1096
<働き方>						
共働き世帯	13.6	49.0	25.4	8.5	3.5	867
(男性)	15.4	49.3	23.4	10.0	2.0	410
(女性)	12.0	48.8	27.1	7.2	4.8	457
専業主婦世帯	12.6	49.4	28.2	6.3	3.5	684
(男性)	14.5	47.9	27.0	7.1	3.5	311
(女性)	11.0	50.7	29.2	5.6	3.5	373
無配偶・その他	15.0	38.0	26.5	13.6	6.9	1178

Q19 ここにあげている(1)から(7)のようなことがらは、あなたにとってどのくらい重要ですか。
 (6)趣味やレジャーなどのサークルで中心的役割を担うこと

	重要であ る	やや重要 である	あまり重 要でない	重要でな い	わからな い	実数
<総計>	6.4	26.9	45.4	16.4	4.9	2729
<性別>						
男性	8.1	31.2	42.1	15.5	3.2	1298
女性	4.9	23.0	48.5	17.2	6.4	1431
<年齢>						
20～29歳	8.5	29.2	44.6	14.8	3.0	271
30～39歳	5.9	26.4	51.0	13.3	3.5	459
40～49歳	4.3	30.2	47.8	15.9	1.7	464
50～59歳	5.3	26.5	47.2	17.5	3.6	589
60～69歳	8.4	29.0	41.2	15.4	6.0	534
70歳以上	7.0	20.1	40.0	21.1	11.7	412
<性・年齢>						
男性・20～29歳	13.4	26.9	41.8	15.7	2.2	134
男性・30～39歳	7.2	33.0	43.8	13.4	2.6	194
男性・40～49歳	6.4	39.4	41.0	11.7	1.6	188
男性・50～59歳	6.1	30.7	45.0	17.1	1.1	280
男性・60～69歳	11.7	31.8	37.1	15.5	3.9	283
男性・70歳以上	5.0	25.1	44.3	18.3	7.3	219
女性・20～29歳	3.6	31.4	47.4	13.9	3.6	137
女性・30～39歳	4.9	21.5	56.2	13.2	4.2	265
女性・40～49歳	2.9	23.9	52.5	18.8	1.8	276
女性・50～59歳	4.5	22.7	49.2	17.8	5.8	309
女性・60～69歳	4.8	25.9	45.8	15.1	8.4	251
女性・70歳以上	9.3	14.5	35.2	24.4	16.6	193
有職	6.9	28.2	46.0	15.7	3.3	1633
<従業上の地位>						
自営	9.1	23.0	45.3	17.5	5.2	309
雇用者	6.4	29.5	46.1	15.2	2.9	1320
<仕事内容>						
専門・技術職	5.3	32.9	47.1	11.8	2.9	340
管理職	6.6	38.4	38.4	15.2	1.3	151
事務職	2.7	27.4	51.7	15.4	2.7	259
営業・販売職	9.2	26.1	44.0	16.8	3.8	184
サービス職	8.6	23.7	45.0	19.9	2.7	291
保守的職業	0.0	12.5	50.0	37.5	0.0	8
運輸・通信的職業	11.5	32.8	41.0	13.1	1.6	61
技能工・労務職	8.7	23.7	47.0	15.6	5.0	321
無職	5.7	25.0	44.6	17.4	7.2	1096
<働き方>						
共働き世帯	6.6	26.6	49.0	15.3	2.4	867
(男性)	8.0	32.7	43.7	14.4	1.2	410
(女性)	5.3	21.2	53.8	16.2	3.5	457
専業主婦世帯	5.7	30.8	46.8	13.5	3.2	684
(男性)	7.4	35.0	40.8	13.5	3.2	311
(女性)	4.3	27.3	51.7	13.4	3.2	373
無配偶・その他	6.7	24.8	42.0	18.8	7.6	1178

Q19 ここにあげている(1)から(7)のようなことがらは、あなたにとってどのくらい重要ですか。
(7)多くの財産を所有すること

	重要であ る	やや重要 である	あまり重 要でない	重要でな い	わからな い	実数
<総計>	6.3	32.8	40.9	16.2	3.8	2729
<性別>						
男性	8.4	33.2	40.4	16.0	1.9	1298
女性	4.5	32.4	41.4	16.4	5.5	1431
<年齢>						
20～29歳	8.9	39.1	37.3	11.1	3.7	271
30～39歳	5.7	41.2	40.3	10.9	2.0	459
40～49歳	6.9	35.8	42.9	13.1	1.3	464
50～59歳	5.1	28.2	44.3	19.5	2.9	589
60～69歳	5.4	29.4	43.4	16.9	4.9	534
70歳以上	7.8	26.7	33.7	23.3	8.5	412
<性・年齢>						
男性・20～29歳	13.4	37.3	35.8	11.9	1.5	134
男性・30～39歳	8.2	41.2	39.7	10.8	0.0	194
男性・40～49歳	11.2	35.6	41.0	12.2	0.0	188
男性・50～59歳	5.0	28.2	43.9	20.4	2.5	280
男性・60～69歳	8.1	30.4	42.4	17.3	1.8	283
男性・70歳以上	7.8	31.5	36.5	19.2	5.0	219
女性・20～29歳	4.4	40.9	38.7	10.2	5.8	137
女性・30～39歳	3.8	41.1	40.8	10.9	3.4	265
女性・40～49歳	4.0	35.9	44.2	13.8	2.2	276
女性・50～59歳	5.2	28.2	44.7	18.8	3.2	309
女性・60～69歳	2.4	28.3	44.6	16.3	8.4	251
女性・70歳以上	7.8	21.2	30.6	28.0	12.4	193
有職	7.5	33.4	41.3	15.2	2.5	1633
<従業上の地位>						
自営	8.1	33.3	36.2	19.4	2.9	309
雇用者	7.3	33.6	42.6	14.2	2.3	1320
<仕事内容>						
専門・技術職	7.1	29.1	45.9	16.2	1.8	340
管理職	11.9	37.1	36.4	13.9	0.7	151
事務職	5.0	35.1	43.6	13.5	2.7	259
営業・販売職	6.5	36.4	37.5	15.8	3.8	184
サービス職	8.9	30.9	44.0	13.7	2.4	291
保守的職業	12.5	12.5	62.5	12.5	0.0	8
運輸・通信的職業	8.2	41.0	42.6	8.2	0.0	61
技能工・労務職	7.2	34.0	36.8	19.0	3.1	321
無職	4.7	31.8	40.3	17.6	5.7	1096
<働き方>						
共働き世帯	6.3	34.0	43.7	14.2	1.7	867
(男性)	7.3	33.9	45.1	12.9	0.7	410
(女性)	5.5	34.1	42.5	15.3	2.6	457
専業主婦世帯	6.3	36.8	41.4	13.6	1.9	684
(男性)	9.6	36.0	38.6	14.1	1.6	311
(女性)	3.5	37.5	43.7	13.1	2.1	373
無配偶・その他	6.4	29.5	38.6	19.2	6.4	1178

Q20 あなたは、ここにあげる(1)から(5)のような活動や生活について、どのくらい充実感をお持ちですか。
 (1)日頃、従事している仕事(会社勤め・パート・自営の仕事などで、家事労働は含まない)

	充実感が ある	ある程度 充実感が ある	あまり充 実感がな い	充実感が ない	どちらとも いえない	あてはま らない	わからな い	実数
<総計>	18.4	35.1	9.2	3.8	4.2	25.7	3.6	2729
<性別>								
男性	20.3	40.8	10.2	5.2	3.6	17.7	2.2	1298
女性	16.7	30.0	8.2	2.5	4.7	32.9	5.0	1431
<年齢>								
20～29歳	17.0	38.4	12.9	7.0	4.1	17.7	3.0	271
30～39歳	16.1	43.8	13.7	4.4	4.6	16.1	1.3	459
40～49歳	20.3	47.0	10.6	3.7	5.4	11.9	1.3	464
50～59歳	23.6	41.1	10.0	3.7	3.4	15.4	2.7	589
60～69歳	19.9	27.9	5.4	3.0	4.1	35.0	4.7	534
70歳以上	10.7	10.9	3.6	2.2	3.6	59.7	9.2	412
<性・年齢>								
男性・20～29歳	17.2	37.3	17.2	11.2	2.2	12.7	2.2	134
男性・30～39歳	16.5	56.2	16.0	6.7	3.1	1.5	0.0	194
男性・40～49歳	19.7	58.0	10.6	5.9	3.7	1.1	1.1	188
男性・50～59歳	25.0	50.4	11.8	5.4	1.4	4.6	1.4	280
男性・60～69歳	24.7	32.5	5.7	1.8	5.3	27.9	2.1	283
男性・70歳以上	14.6	13.2	4.1	3.7	5.5	53.0	5.9	219
女性・20～29歳	16.8	39.4	8.8	2.9	5.8	22.6	3.6	137
女性・30～39歳	15.8	34.7	12.1	2.6	5.7	26.8	2.3	265
女性・40～49歳	20.7	39.5	10.5	2.2	6.5	19.2	1.4	276
女性・50～59歳	22.3	32.7	8.4	2.3	5.2	25.2	3.9	309
女性・60～69歳	14.3	22.7	5.2	4.4	2.8	43.0	7.6	251
女性・70歳以上	6.2	8.3	3.1	0.5	1.6	67.4	13.0	193
有職	26.9	50.9	12.4	4.7	4.0	0.7	0.4	1633
<従業上の地位>								
自営	36.2	45.3	8.4	4.2	4.2	1.0	0.6	309
雇用者	24.7	52.3	13.3	4.8	3.9	0.6	0.4	1320
<仕事内容>								
専門・技術職	30.6	53.8	10.9	2.9	0.9	0.6	0.3	340
管理職	35.1	57.0	5.3	1.3	1.3	0.0	0.0	151
事務職	21.6	55.6	13.5	4.2	4.6	0.4	0.0	259
営業・販売職	22.8	50.0	14.1	6.5	5.4	1.1	0.0	184
サービス職	29.2	45.4	11.7	4.5	6.9	1.0	1.4	291
保守的職業	12.5	37.5	37.5	12.5	0.0	0.0	0.0	8
運輸・通信的職業	24.6	45.9	13.1	9.8	6.6	0.0	0.0	61
技能工・労務職	24.9	48.6	15.3	6.2	4.0	0.3	0.6	321
無職	5.7	11.6	4.4	2.5	4.5	63.0	8.4	1096
<働き方>								
共働き世帯	28.1	51.7	11.8	3.1	4.3	0.8	0.2	867
(男性)	28.5	52.4	10.7	4.4	3.7	0.2	0.0	410
(女性)	27.8	51.0	12.7	2.0	4.8	1.3	0.4	457
専業主婦世帯	16.5	31.6	6.4	2.8	3.9	33.9	4.8	684
(男性)	28.3	54.7	8.7	4.2	2.9	0.3	1.0	311
(女性)	6.7	12.3	4.6	1.6	4.8	61.9	8.0	373
無配偶・その他	12.4	25.0	8.8	4.8	4.2	39.2	5.4	1178

Q20 あなたは、ここにあげる(1)から(5)のような活動や生活について、どのくらい充実感をお持ちですか。
(2)家庭生活

	充実感が ある	ある程度 充実感が ある	あまり充 実感がな い	充実感が ない	どちらとも いえな い	あてはま らない	わからな い	実数
<総計>	25.4	53.4	10.6	3.3	5.2	1.2	1.0	2729
<性別>								
男性	25.0	52.8	11.2	4.2	4.7	1.2	0.9	1298
女性	25.7	53.9	9.9	2.4	5.6	1.3	1.1	1431
<年齢>								
20～29歳	20.7	47.6	13.3	6.3	9.6	2.2	0.4	271
30～39歳	28.1	53.2	10.9	2.0	3.9	2.0	0.0	459
40～49歳	21.3	58.4	10.8	3.2	5.2	0.4	0.6	464
50～59歳	28.4	52.5	10.2	4.1	3.9	0.7	0.3	589
60～69歳	26.2	54.5	10.5	2.6	4.3	1.1	0.7	534
70歳以上	24.8	51.5	8.7	2.4	6.6	1.7	4.4	412
<性・年齢>								
男性・20～29歳	20.9	38.8	17.9	9.7	10.4	1.5	0.7	134
男性・30～39歳	28.4	47.9	13.4	1.5	4.1	4.6	0.0	194
男性・40～49歳	21.8	56.9	12.2	4.3	3.7	0.0	1.1	188
男性・50～59歳	28.2	55.0	8.2	5.7	1.8	0.7	0.4	280
男性・60～69歳	24.7	56.5	10.2	2.8	4.9	0.0	0.7	283
男性・70歳以上	23.7	54.3	9.6	2.7	5.9	0.9	2.7	219
女性・20～29歳	20.4	56.2	8.8	2.9	8.8	2.9	0.0	137
女性・30～39歳	27.9	57.0	9.1	2.3	3.8	0.0	0.0	265
女性・40～49歳	21.0	59.4	9.8	2.5	6.2	0.7	0.4	276
女性・50～59歳	28.5	50.2	12.0	2.6	5.8	0.6	0.3	309
女性・60～69歳	27.9	52.2	10.8	2.4	3.6	2.4	0.8	251
女性・70歳以上	25.9	48.2	7.8	2.1	7.3	2.6	6.2	193
有職	27.3	53.4	10.3	2.9	4.5	1.2	0.4	1633
<従業上の地位>								
自営	31.4	51.8	8.1	2.6	5.5	0.6	0.0	309
雇用者	26.4	53.8	10.9	3.0	4.3	1.3	0.4	1320
<仕事内容>								
専門・技術職	29.4	52.6	10.9	0.9	3.5	2.4	0.3	340
管理職	32.5	56.3	7.9	0.7	2.0	0.0	0.7	151
事務職	24.7	57.9	7.7	3.1	5.4	0.8	0.4	259
営業・販売職	29.3	48.4	13.0	2.7	5.4	1.1	0.0	184
サービス職	25.8	54.6	7.9	4.8	5.2	1.0	0.7	291
保守的職業	0.0	50.0	37.5	12.5	0.0	0.0	0.0	8
運輸・通信的職業	26.2	45.9	16.4	3.3	8.2	0.0	0.0	61
技能工・労務職	27.4	52.0	11.8	3.7	3.7	1.2	0.0	321
無職	22.5	53.3	10.9	3.8	6.1	1.4	2.0	1096
<働き方>								
共働き世帯	32.6	55.0	7.8	1.2	3.0	0.1	0.2	867
(男性)	31.2	56.3	8.8	1.0	2.4	0.0	0.2	410
(女性)	33.9	53.8	7.0	1.3	3.5	0.2	0.2	457
専業主婦世帯	26.6	56.4	9.2	1.5	5.4	0.1	0.7	684
(男性)	30.9	56.6	6.8	1.0	3.9	0.3	0.6	311
(女性)	23.1	56.3	11.3	1.9	6.7	0.0	0.8	373
無配偶・その他	19.4	50.3	13.3	5.9	6.6	2.7	1.8	1178

Q20 あなたは、ここにあげる(1)から(5)のような活動や生活について、どのくらい充実感をお持ちですか。

(3) 社会とつながりのある活動(ボランティア、町内会、リサイクル、「～を考える会」、少年野球の手伝い、PTAなど)

	充実感が ある	ある程度 充実感が ある	あまり充 実感がな い	充実感が ない	どちらとも いえない	あてはま らない	わからな い	実数
<総計>	9.0	24.2	19.4	9.9	15.1	19.6	2.7	2729
<性別>								
男性	9.2	24.2	20.6	10.9	13.5	19.3	2.2	1298
女性	8.8	24.2	18.4	8.9	16.6	19.9	3.2	1431
<年齢>								
20～29歳	4.1	10.7	19.9	17.7	16.6	28.0	3.0	271
30～39歳	6.1	22.2	21.8	11.5	15.0	22.2	1.1	459
40～49歳	6.9	32.1	21.3	11.0	14.7	12.3	1.7	464
50～59歳	9.3	25.1	22.6	9.8	15.6	15.4	2.0	589
60～69歳	13.7	28.1	16.5	6.2	12.5	19.9	3.2	534
70歳以上	11.4	20.1	13.6	6.3	17.2	25.2	6.1	412
<性・年齢>								
男性・20～29歳	6.0	8.2	20.9	16.4	15.7	29.1	3.7	134
男性・30～39歳	6.7	14.9	22.2	14.4	14.9	26.3	0.5	194
男性・40～49歳	5.9	32.4	22.9	14.4	13.8	8.5	2.1	188
男性・50～59歳	8.2	25.0	24.6	11.4	12.5	16.4	1.8	280
男性・60～69歳	13.8	31.8	18.4	6.0	9.2	19.1	1.8	283
男性・70歳以上	11.9	24.2	14.6	7.3	17.4	20.5	4.1	219
女性・20～29歳	2.2	13.1	19.0	19.0	17.5	27.0	2.2	137
女性・30～39歳	5.7	27.5	21.5	9.4	15.1	19.2	1.5	265
女性・40～49歳	7.6	31.9	20.3	8.7	15.2	14.9	1.4	276
女性・50～59歳	10.4	25.2	20.7	8.4	18.4	14.6	2.3	309
女性・60～69歳	13.5	23.9	14.3	6.4	16.3	20.7	4.8	251
女性・70歳以上	10.9	15.5	12.4	5.2	17.1	30.6	8.3	193
有職	8.1	24.7	21.7	11.3	14.7	17.4	2.1	1633
<従業上の地位>								
自営	15.9	26.2	19.1	8.1	11.3	16.8	2.6	309
雇用者	6.3	24.4	22.3	12.0	15.5	17.5	2.0	1320
<仕事内容>								
専門・技術職	7.6	27.4	22.6	10.3	13.5	15.6	2.9	340
管理職	6.6	25.8	28.5	11.3	14.6	11.3	2.0	151
事務職	6.6	23.2	25.1	12.7	15.8	15.4	1.2	259
営業・販売職	8.7	20.1	16.3	12.5	19.0	22.8	0.5	184
サービス職	7.9	26.1	18.9	9.6	15.1	19.9	2.4	291
保守的職業	0.0	0.0	25.0	25.0	25.0	25.0	0.0	8
運輸・通信的職業	8.2	26.2	13.1	9.8	8.2	31.1	3.3	61
技能工・労務職	10.9	24.3	22.1	11.5	13.1	15.9	2.2	321
無職	10.4	23.5	16.0	7.8	15.7	23.0	3.6	1096
<働き方>								
共働き世帯	9.6	28.5	22.5	10.1	14.5	13.0	1.7	867
(男性)	10.7	28.5	22.7	9.8	13.7	12.9	1.7	410
(女性)	8.5	28.4	22.3	10.5	15.3	13.1	1.8	457
専業主婦世帯	8.6	27.9	20.3	8.8	13.9	18.1	2.3	684
(男性)	7.1	26.4	24.1	11.6	10.6	18.3	1.9	311
(女性)	9.9	29.2	17.2	6.4	16.6	18.0	2.7	373
無配偶・その他	8.8	18.9	16.6	10.3	16.2	25.4	3.7	1178

Q20 あなたは、ここにあげる(1)から(5)のような活動や生活について、どのくらい充実感をお持ちですか。
(4)趣味やレジャーなどの自由時間活動

	充実感が ある	ある程度 充実感が ある	あまり充 実感がな い	充実感が ない	どちらとも いえな い	あてはま らない	わからな い	実数
<総計>	18.5	38.4	18.3	7.9	9.4	6.1	1.4	2729
<性別>								
男性	19.4	39.0	18.5	7.8	9.0	5.2	1.1	1298
女性	17.7	37.9	18.2	8.0	9.8	6.8	1.6	1431
<年齢>								
20～29歳	20.3	40.6	17.3	7.4	11.1	3.0	0.4	271
30～39歳	14.8	44.2	21.8	8.3	6.8	3.7	0.4	459
40～49歳	13.4	41.6	22.8	10.1	9.1	2.6	0.4	464
50～59歳	18.8	38.2	18.8	10.2	7.8	5.4	0.7	589
60～69歳	24.9	36.0	16.3	3.9	9.4	8.1	1.5	534
70歳以上	18.4	30.6	11.9	7.0	14.1	13.1	4.9	412
<性・年齢>								
男性・20～29歳	21.6	38.8	16.4	7.5	11.9	3.0	0.7	134
男性・30～39歳	19.1	49.5	13.4	6.2	8.2	3.6	0.0	194
男性・40～49歳	12.8	42.6	29.8	6.9	6.9	0.5	0.5	188
男性・50～59歳	18.6	35.0	20.4	12.5	7.1	5.7	0.7	280
男性・60～69歳	25.8	37.8	15.9	4.2	8.1	7.1	1.1	283
男性・70歳以上	16.9	33.3	15.5	8.7	13.2	9.1	3.2	219
女性・20～29歳	19.0	42.3	18.2	7.3	10.2	2.9	0.0	137
女性・30～39歳	11.7	40.4	27.9	9.8	5.7	3.8	0.8	265
女性・40～49歳	13.8	40.9	18.1	12.3	10.5	4.0	0.4	276
女性・50～59歳	19.1	41.1	17.5	8.1	8.4	5.2	0.6	309
女性・60～69歳	23.9	33.9	16.7	3.6	10.8	9.2	2.0	251
女性・70歳以上	20.2	27.5	7.8	5.2	15.0	17.6	6.7	193
有職	18.1	39.8	21.1	7.9	8.6	4.0	0.5	1633
<従業上の地位>								
自営	20.1	35.6	19.4	7.4	8.7	8.7	0.0	309
雇用者	17.6	40.8	21.4	8.0	8.6	2.9	0.6	1320
<仕事内容>								
専門・技術職	17.4	42.1	21.8	6.2	7.9	4.1	0.6	340
管理職	17.9	45.0	19.9	9.3	4.6	3.3	0.0	151
事務職	18.1	45.9	19.3	7.3	5.8	3.5	0.0	259
営業・販売職	16.3	35.3	26.1	7.6	10.3	4.3	0.0	184
サービス職	18.6	38.8	19.6	7.2	10.3	4.1	1.4	291
保守的職業	12.5	25.0	12.5	25.0	0.0	25.0	0.0	8
運輸・通信的職業	16.4	42.6	18.0	3.3	18.0	1.6	0.0	61
技能工・労務職	19.9	33.6	21.5	11.2	9.0	4.4	0.3	321
無職	19.2	36.4	14.2	7.8	10.6	9.1	2.6	1096
<働き方>								
共働き世帯	17.2	39.6	22.5	8.7	8.4	3.6	0.1	867
(男性)	18.5	42.2	21.0	7.3	8.3	2.4	0.2	410
(女性)	16.0	37.2	23.9	9.8	8.5	4.6	0.0	457
専業主婦世帯	16.2	40.5	20.8	9.1	7.5	4.7	1.3	684
(男性)	16.7	39.2	24.1	7.1	6.8	5.1	1.0	311
(女性)	15.8	41.6	18.0	10.7	8.0	4.3	1.6	373
無配偶・その他	20.8	36.4	13.8	6.6	11.3	8.7	2.3	1178

Q20 あなたは、ここにあげる(1)から(5)のような活動や生活について、どのくらい充実感をお持ちですか。
(5)生活全体について

	充実感が ある	ある程度 充実感が ある	あまり充 実感がな い	充実感が ない	どちらとも いえな い	あてはま らない	わからな い	実数
<総計>	16.5	59.1	12.5	3.6	7.0	-	1.3	2729
<性別>								
男性	16.4	59.2	13.0	3.8	6.5	-	1.1	1298
女性	16.6	59.0	12.0	3.4	7.5	-	1.5	1431
<年齢>								
20～29歳	11.4	59.4	17.0	4.4	6.6	-	1.1	271
30～39歳	16.8	58.8	14.6	3.3	6.1	-	0.4	459
40～49歳	11.4	66.4	11.0	4.1	6.7	-	0.4	464
50～59歳	18.0	57.0	12.9	3.9	7.1	-	1.0	589
60～69歳	20.0	59.0	11.2	2.6	6.0	-	1.1	534
70歳以上	18.4	54.1	10.0	3.4	10.0	-	4.1	412
<性・年齢>								
男性・20～29歳	10.4	50.0	20.1	7.5	10.4	-	1.5	134
男性・30～39歳	18.6	58.2	13.9	3.6	5.2	-	0.5	194
男性・40～49歳	11.7	66.5	12.2	3.7	5.9	-	0.0	188
男性・50～59歳	17.1	59.3	12.5	5.0	5.4	-	0.7	280
男性・60～69歳	19.8	60.8	12.0	1.4	5.3	-	0.7	283
男性・70歳以上	16.9	57.5	10.5	3.2	8.7	-	3.2	219
女性・20～29歳	12.4	68.6	13.9	1.5	2.9	-	0.7	137
女性・30～39歳	15.5	59.2	15.1	3.0	6.8	-	0.4	265
女性・40～49歳	11.2	66.3	10.1	4.3	7.2	-	0.7	276
女性・50～59歳	18.8	55.0	13.3	2.9	8.7	-	1.3	309
女性・60～69歳	20.3	57.0	10.4	4.0	6.8	-	1.6	251
女性・70歳以上	20.2	50.3	9.3	3.6	11.4	-	5.2	193
有職	17.1	60.5	12.2	3.0	6.6	-	0.7	1633
<従業上の地位>								
自営	20.4	58.9	12.3	1.9	6.5	-	0.0	309
雇用者	16.3	61.0	12.0	3.3	6.6	-	0.8	1320
<仕事内容>								
専門・技術職	16.2	64.7	11.5	1.5	5.3	-	0.9	340
管理職	21.9	69.5	5.3	0.7	2.6	-	0.0	151
事務職	15.8	65.3	10.4	3.1	5.0	-	0.4	259
営業・販売職	17.4	57.1	15.8	3.8	5.4	-	0.5	184
サービス職	19.6	55.0	12.7	4.5	6.9	-	1.4	291
保守的職業	0.0	50.0	37.5	12.5	0.0	-	0.0	8
運輸・通信的職業	9.8	65.6	16.4	3.3	4.9	-	0.0	61
技能工・労務職	16.8	55.1	12.5	3.7	11.2	-	0.6	321
無職	15.6	57.0	13.0	4.4	7.8	-	2.3	1096
<働き方>								
共働き世帯	18.9	62.9	9.7	2.2	5.9	-	0.5	867
(男性)	18.8	64.1	10.0	1.5	5.4	-	0.2	410
(女性)	19.0	61.7	9.4	2.8	6.3	-	0.7	457
専業主婦世帯	16.2	61.8	12.3	2.3	6.0	-	1.3	684
(男性)	18.6	62.7	10.6	1.6	5.1	-	1.3	311
(女性)	14.2	61.1	13.7	2.9	6.7	-	1.3	373
無配偶・その他	14.9	54.8	14.7	5.3	8.5	-	2.0	1178

Q21 あなたにとって、ここにある(1)から(6)のような活動は「働くこと」にあてはまりますか。

(1)親の介護

	あてはま る	どちらかと いえばあ てはまる	どちらかと いえばあ てはまら ない	あてはま らない	どちらとも いえない	わからな い	実数
<総計>	24.1	18.6	11.8	36.1	6.7	2.7	2729
<性別>							
男性	22.2	19.1	12.1	37.1	7.0	2.5	1298
女性	25.9	18.1	11.5	35.2	6.4	3.0	1431
<年齢>							
20～29歳	13.3	18.1	16.2	39.1	8.5	4.8	271
30～39歳	17.4	18.5	13.9	40.5	6.5	3.1	459
40～49歳	27.4	18.1	14.4	33.2	5.4	1.5	464
50～59歳	29.5	22.6	10.7	30.6	5.3	1.4	589
60～69歳	26.2	20.2	10.5	33.9	7.7	1.5	534
70歳以上	24.8	11.7	6.6	43.2	7.8	6.1	412
<性・年齢>							
男性・20～29歳	10.4	20.9	13.4	41.8	9.0	4.5	134
男性・30～39歳	12.9	17.0	16.0	42.8	8.2	3.1	194
男性・40～49歳	25.0	17.0	16.0	36.2	5.3	0.5	188
男性・50～59歳	29.3	23.9	10.0	30.4	5.4	1.1	280
男性・60～69歳	26.5	21.9	11.7	31.1	7.1	1.8	283
男性・70歳以上	20.5	11.9	7.8	46.6	8.2	5.0	219
女性・20～29歳	16.1	15.3	19.0	36.5	8.0	5.1	137
女性・30～39歳	20.8	19.6	12.5	38.9	5.3	3.0	265
女性・40～49歳	29.0	18.8	13.4	31.2	5.4	2.2	276
女性・50～59歳	29.8	21.4	11.3	30.7	5.2	1.6	309
女性・60～69歳	25.9	18.3	9.2	37.1	8.4	1.2	251
女性・70歳以上	29.5	11.4	5.2	39.4	7.3	7.3	193
有職	23.5	19.6	13.0	35.0	6.6	2.4	1633
<従業上の地位>							
自営	27.2	17.2	11.7	35.3	7.4	1.3	309
雇用者	22.6	20.2	13.3	35.1	6.4	2.6	1320
<仕事内容>							
専門・技術職	27.6	19.1	13.8	32.9	4.4	2.1	340
管理職	24.5	19.2	12.6	38.4	4.6	0.7	151
事務職	24.3	20.5	18.5	29.0	5.4	2.3	259
営業・販売職	21.2	20.7	12.5	38.0	4.3	3.3	184
サービス職	21.0	17.9	10.3	39.5	9.6	1.7	291
保守的職業	25.0	37.5	12.5	25.0	0.0	0.0	8
運輸・通信的職業	21.3	21.3	6.6	34.4	13.1	3.3	61
技能工・労務職	22.7	19.3	12.1	34.9	7.5	3.4	321
無職	25.2	17.1	9.9	37.7	6.8	3.3	1096
<働き方>							
共働き世帯	24.0	21.6	12.5	33.6	6.5	2.0	867
(男性)	22.2	22.9	12.7	34.9	5.9	1.5	410
(女性)	25.6	20.4	12.3	32.4	7.0	2.4	457
専業主婦世帯	26.5	19.2	13.3	33.6	5.4	2.0	684
(男性)	24.8	18.0	16.1	33.1	6.1	1.9	311
(女性)	27.9	20.1	11.0	34.0	4.8	2.1	373
無配偶・その他	22.9	16.0	10.4	39.4	7.6	3.7	1178

Q21 あなたにとって、ここにある(1)から(6)のような活動は「働くこと」にあてはまりますか。
(2)育児

	あてはま る	どちらかと いえばあ てはまる	どちらかと いえばあ てはまら ない	あてはま らない	どちらとも いえない	わからな い	実数
<総計>	23.6	19.0	12.1	38.3	4.8	2.2	2729
<性別>							
男性	20.6	19.6	12.3	39.8	5.5	2.2	1298
女性	26.3	18.4	11.9	36.9	4.3	2.2	1431
<年齢>							
20～29歳	16.2	19.2	15.1	38.4	5.5	5.5	271
30～39歳	22.0	19.4	15.3	37.9	3.7	1.7	459
40～49歳	26.9	19.6	12.5	36.4	3.4	1.1	464
50～59歳	26.8	18.7	12.1	37.0	4.6	0.8	589
60～69歳	23.0	21.7	12.2	36.1	5.6	1.3	534
70歳以上	22.6	14.8	6.1	45.1	6.6	4.9	412
<性・年齢>							
男性・20～29歳	12.7	17.9	12.7	44.0	6.7	6.0	134
男性・30～39歳	18.6	16.5	16.0	42.3	5.7	1.0	194
男性・40～49歳	21.3	20.7	14.9	39.9	2.7	0.5	188
男性・50～59歳	25.4	19.3	12.5	36.8	4.6	1.4	280
男性・60～69歳	21.9	24.0	12.0	34.3	6.4	1.4	283
男性・70歳以上	19.2	17.4	6.8	45.7	6.8	4.1	219
女性・20～29歳	19.7	20.4	17.5	32.8	4.4	5.1	137
女性・30～39歳	24.5	21.5	14.7	34.7	2.3	2.3	265
女性・40～49歳	30.8	18.8	10.9	34.1	4.0	1.4	276
女性・50～59歳	28.2	18.1	11.7	37.2	4.5	0.3	309
女性・60～69歳	24.3	19.1	12.4	38.2	4.8	1.2	251
女性・70歳以上	26.4	11.9	5.2	44.6	6.2	5.7	193
有職	23.1	19.7	13.5	36.9	4.6	2.1	1633
<従業上の地位>							
自営	26.5	17.2	12.6	37.5	4.9	1.3	309
雇用者	22.4	20.2	13.7	36.9	4.5	2.2	1320
<仕事内容>							
専門・技術職	23.2	21.8	16.2	34.1	3.5	1.2	340
管理職	23.2	16.6	15.9	41.7	2.0	0.7	151
事務職	25.5	20.8	14.7	31.7	3.5	3.9	259
営業・販売職	26.6	19.0	12.0	34.8	3.8	3.8	184
サービス職	18.6	18.2	10.3	45.0	6.9	1.0	291
保守的職業	37.5	50.0	0.0	12.5	0.0	0.0	8
運輸・通信的職業	19.7	21.3	14.8	34.4	8.2	1.6	61
技能工・労務職	24.6	19.0	12.5	36.8	5.0	2.2	321
無職	24.3	18.0	9.9	40.2	5.2	2.4	1096
<働き方>							
共働き世帯	25.0	21.2	13.5	35.4	4.2	0.7	867
(男性)	21.0	24.1	14.1	36.3	3.9	0.5	410
(女性)	28.7	18.6	12.9	34.6	4.4	0.9	457
専業主婦世帯	28.4	19.2	12.7	34.4	3.9	1.5	684
(男性)	25.1	18.6	15.4	34.1	4.5	2.3	311
(女性)	31.1	19.6	10.5	34.6	3.5	0.8	373
無配偶・その他	19.8	17.3	10.7	42.6	5.9	3.7	1178

Q21 あなたにとって、ここにある(1)から(6)のような活動は「働くこと」にあてはまりますか。
(3)家事

	あてはま る	どちらかと いえばあ てはまる	どちらかと いえばあ てはまら ない	あてはま らない	どちらとも いえない	わからな い	実数
<総計>	30.6	26.1	13.3	24.0	4.4	1.6	2729
<性別>							
男性	23.1	24.7	15.9	29.2	5.4	1.6	1298
女性	37.4	27.4	10.8	19.3	3.6	1.5	1431
<年齢>							
20～29歳	20.7	30.6	14.8	25.8	5.2	3.0	271
30～39歳	26.1	26.6	16.8	25.5	3.7	1.3	459
40～49歳	30.0	28.0	12.9	24.4	4.1	0.6	464
50～59歳	36.5	25.8	13.2	20.5	3.4	0.5	589
60～69歳	33.5	24.9	13.5	22.8	4.3	0.9	534
70歳以上	30.6	22.6	8.5	27.2	6.8	4.4	412
<性・年齢>							
男性・20～29歳	17.9	25.4	16.4	32.1	5.2	3.0	134
男性・30～39歳	14.9	21.1	19.1	37.1	6.7	1.0	194
男性・40～49歳	21.8	25.5	17.6	30.9	3.7	0.5	188
男性・50～59歳	28.6	25.0	16.4	25.4	3.9	0.7	280
男性・60～69歳	26.5	27.2	15.9	24.7	4.6	1.1	283
男性・70歳以上	23.3	23.3	11.0	29.7	8.7	4.1	219
女性・20～29歳	23.4	35.8	13.1	19.7	5.1	2.9	137
女性・30～39歳	34.3	30.6	15.1	17.0	1.5	1.5	265
女性・40～49歳	35.5	29.7	9.8	19.9	4.3	0.7	276
女性・50～59歳	43.7	26.5	10.4	16.2	2.9	0.3	309
女性・60～69歳	41.4	22.3	10.8	20.7	4.0	0.8	251
女性・70歳以上	38.9	21.8	5.7	24.4	4.7	4.7	193
有職	27.9	26.3	14.9	25.2	4.4	1.2	1633
<従業上の地位>							
自営	31.7	23.0	12.6	25.9	5.2	1.6	309
雇用者	27.1	27.2	15.4	25.1	4.2	1.0	1320
<仕事内容>							
専門・技術職	26.5	27.6	19.1	22.4	3.5	0.9	340
管理職	21.2	23.2	17.2	35.8	2.0	0.7	151
事務職	32.8	27.4	13.1	22.0	3.1	1.5	259
営業・販売職	30.4	26.1	13.0	24.5	3.8	2.2	184
サービス職	27.1	25.1	12.7	27.8	6.2	1.0	291
保守的職業	37.5	25.0	37.5	0.0	0.0	0.0	8
運輸・通信的職業	19.7	26.2	14.8	31.1	8.2	0.0	61
技能工・労務職	30.2	26.2	13.1	24.0	5.6	0.9	321
無職	34.6	25.8	10.8	22.2	4.5	2.2	1096
<働き方>							
共働き世帯	29.8	29.6	13.6	22.7	3.8	0.5	867
(男性)	22.0	28.0	16.1	28.8	4.6	0.5	410
(女性)	36.8	31.1	11.4	17.3	3.1	0.4	457
専業主婦世帯	31.9	27.3	13.6	23.0	2.9	1.3	684
(男性)	23.2	25.1	17.7	28.0	4.5	1.6	311
(女性)	39.1	29.2	10.2	18.8	1.6	1.1	373
無配偶・その他	30.5	22.8	12.8	25.6	5.8	2.5	1178

Q21 あなたにとって、ここにある(1)から(6)のような活動は「働くこと」にあてはまりますか。
(4)ボランティア活動(NPO、NGOを含む)

	あてはま る	どちらかと いえばあ てはまる	どちらかと いえばあ てはまら ない	あてはま らない	どちらとも いえない	わからな い	実数
<総計>	12.5	20.0	18.4	35.4	8.6	5.0	2729
<性別>							
男性	12.9	20.2	19.1	37.4	7.4	3.0	1298
女性	12.2	19.8	17.8	33.7	9.6	6.8	1431
<年齢>							
20～29歳	10.7	18.1	21.8	35.4	8.5	5.5	271
30～39歳	11.5	20.5	18.7	39.7	6.1	3.5	459
40～49歳	11.2	22.8	20.7	36.0	7.1	2.2	464
50～59歳	13.2	20.7	20.5	33.1	10.2	2.2	589
60～69歳	13.3	20.8	18.2	32.8	9.9	5.1	534
70歳以上	14.3	15.5	10.7	36.9	9.0	13.6	412
<性・年齢>							
男性・20～29歳	11.2	19.4	20.1	39.6	7.5	2.2	134
男性・30～39歳	10.3	19.6	14.4	47.9	5.2	2.6	194
男性・40～49歳	12.2	20.2	23.9	36.7	5.9	1.1	188
男性・50～59歳	13.9	21.8	21.8	32.1	8.6	1.8	280
男性・60～69歳	13.4	21.9	21.9	31.1	9.2	2.5	283
男性・70歳以上	15.1	16.9	11.4	42.0	6.8	7.8	219
女性・20～29歳	10.2	16.8	23.4	31.4	9.5	8.8	137
女性・30～39歳	12.5	21.1	21.9	33.6	6.8	4.2	265
女性・40～49歳	10.5	24.6	18.5	35.5	8.0	2.9	276
女性・50～59歳	12.6	19.7	19.4	34.0	11.7	2.6	309
女性・60～69歳	13.1	19.5	13.9	34.7	10.8	8.0	251
女性・70歳以上	13.5	14.0	9.8	31.1	11.4	20.2	193
有職	11.8	20.3	20.3	36.2	8.5	3.0	1633
<従業上の地位>							
自営	12.9	16.8	18.4	38.8	9.4	3.6	309
雇用者	11.5	21.1	20.7	35.7	8.3	2.7	1320
<仕事内容>							
専門・技術職	10.0	27.1	22.4	31.8	7.1	1.8	340
管理職	14.6	23.2	21.9	33.1	4.6	2.6	151
事務職	10.8	23.2	23.2	34.0	6.6	2.3	259
営業・販売職	14.1	16.3	16.3	39.1	8.2	6.0	184
サービス職	9.6	17.9	21.0	39.2	9.6	2.7	291
保守的職業	25.0	12.5	25.0	37.5	0.0	0.0	8
運輸・通信的職業	19.7	18.0	18.0	29.5	11.5	3.3	61
技能工・労務職	12.5	15.0	17.1	41.1	11.2	3.1	321
無職	13.7	19.5	15.7	34.3	8.8	8.0	1096
<働き方>							
共働き世帯	11.4	22.1	19.7	35.2	9.1	2.4	867
(男性)	12.0	23.7	20.2	34.9	7.6	1.7	410
(女性)	10.9	20.8	19.3	35.4	10.5	3.1	457
専業主婦世帯	13.3	21.2	21.8	32.6	7.5	3.7	684
(男性)	12.9	18.0	26.0	33.4	7.4	2.3	311
(女性)	13.7	23.9	18.2	31.9	7.5	4.8	373
無配偶・その他	12.9	17.7	15.5	37.3	8.8	7.7	1178

Q21 あなたにとって、ここにある(1)から(6)のような活動は「働くこと」にあてはまりますか。
 (5)消費者・市民運動

	あてはま る	どちらかと いえばあ てはまる	どちらかと いえばあ てはまら ない	あてはま らない	どちらとも いえない	わからな い	実数
<総計>	7.3	15.7	19.9	39.5	10.4	7.3	2729
<性別>							
男性	7.9	15.4	21.4	42.1	9.2	4.0	1298
女性	6.6	15.9	18.4	37.2	11.5	10.3	1431
<年齢>							
20～29歳	7.0	17.3	22.5	34.7	11.1	7.4	271
30～39歳	6.5	18.1	19.2	41.4	8.5	6.3	459
40～49歳	5.4	17.9	24.4	39.2	9.5	3.7	464
50～59歳	6.6	13.9	21.9	41.4	10.9	5.3	589
60～69歳	8.2	15.4	21.3	36.0	12.4	6.7	534
70歳以上	10.0	12.4	9.0	42.7	9.7	16.3	412
<性・年齢>							
男性・20～29歳	7.5	20.1	20.9	38.1	10.4	3.0	134
男性・30～39歳	7.7	13.9	17.5	47.9	7.7	5.2	194
男性・40～49歳	5.3	17.0	25.0	42.6	8.0	2.1	188
男性・50～59歳	7.5	11.8	27.1	41.8	8.6	3.2	280
男性・60～69歳	8.1	15.9	25.1	36.0	11.3	3.5	283
男性・70歳以上	11.0	16.4	10.0	47.0	8.7	6.8	219
女性・20～29歳	6.6	14.6	24.1	31.4	11.7	11.7	137
女性・30～39歳	5.7	21.1	20.4	36.6	9.1	7.2	265
女性・40～49歳	5.4	18.5	23.9	37.0	10.5	4.7	276
女性・50～59歳	5.8	15.9	17.2	41.1	12.9	7.1	309
女性・60～69歳	8.4	14.7	17.1	35.9	13.5	10.4	251
女性・70歳以上	8.8	7.8	7.8	37.8	10.9	26.9	193
有職	6.8	15.2	22.8	40.0	10.5	4.5	1633
<従業上の地位>							
自営	8.4	12.3	22.0	40.5	11.3	5.5	309
雇用者	6.4	15.9	23.0	40.1	10.4	4.2	1320
<仕事内容>							
専門・技術職	7.1	19.1	25.9	35.3	9.7	2.9	340
管理職	6.0	17.2	27.2	41.7	4.6	3.3	151
事務職	5.8	18.1	26.6	36.7	10.0	2.7	259
営業・販売職	9.8	9.8	20.1	44.0	9.8	6.5	184
サービス職	5.8	12.7	20.6	41.9	13.7	5.2	291
保守的職業	12.5	25.0	25.0	37.5	0.0	0.0	8
運輸・通信的職業	9.8	16.4	18.0	36.1	11.5	8.2	61
技能工・労務職	6.5	12.8	19.3	44.2	11.5	5.6	321
無職	7.9	16.3	15.4	38.7	10.1	11.5	1096
<働き方>							
共働き世帯	6.0	16.1	23.8	39.2	11.4	3.5	867
(男性)	5.9	15.6	25.9	41.5	9.5	1.7	410
(女性)	6.1	16.6	21.9	37.2	13.1	5.0	457
専業主婦世帯	7.7	16.2	22.1	37.1	9.2	7.6	684
(男性)	9.3	13.2	25.7	37.6	9.0	5.1	311
(女性)	6.4	18.8	19.0	36.7	9.4	9.7	373
無配偶・その他	7.9	15.0	15.7	41.1	10.3	10.0	1178

Q21 あなたにとって、ここにある(1)から(6)のような活動は「働くこと」にあてはまりますか。
 (6) 地域貢献活動

	あてはま る	どちらかと いえばあ てはまる	どちらかと いえばあ てはまら ない	あてはま らない	どちらとも いえない	わからな い	実数
<総計>	10.0	22.1	18.1	33.1	10.8	6.0	2729
<性別>							
男性	11.3	22.7	18.1	34.7	9.6	3.6	1298
女性	8.8	21.5	18.0	31.6	11.9	8.2	1431
<年齢>							
20～29歳	8.1	22.9	19.9	30.3	12.2	6.6	271
30～39歳	7.2	24.8	18.7	35.7	9.4	4.1	459
40～49歳	9.9	23.1	21.6	33.2	9.5	2.8	464
50～59歳	9.7	20.0	20.9	33.8	11.9	3.7	589
60～69歳	10.9	24.2	17.6	29.2	12.0	6.2	534
70歳以上	13.8	17.5	8.7	35.7	9.7	14.6	412
<性・年齢>							
男性・20～29歳	8.2	28.4	17.2	31.3	11.9	3.0	134
男性・30～39歳	7.7	20.1	17.0	42.3	8.8	4.1	194
男性・40～49歳	12.8	22.9	21.8	32.4	9.0	1.1	188
男性・50～59歳	11.8	20.0	21.8	35.4	8.9	2.1	280
男性・60～69歳	11.0	26.1	20.5	27.6	11.0	3.9	283
男性・70歳以上	15.1	20.5	8.7	40.2	8.2	7.3	219
女性・20～29歳	8.0	17.5	22.6	29.2	12.4	10.2	137
女性・30～39歳	6.8	28.3	20.0	30.9	9.8	4.2	265
女性・40～49歳	8.0	23.2	21.4	33.7	9.8	4.0	276
女性・50～59歳	7.8	20.1	20.1	32.4	14.6	5.2	309
女性・60～69歳	10.8	21.9	14.3	31.1	13.1	8.8	251
女性・70歳以上	12.4	14.0	8.8	30.6	11.4	22.8	193
有職	9.2	21.7	20.9	33.6	10.9	3.6	1633
<従業上の地位>							
自営	11.3	18.8	18.4	38.5	10.0	2.9	309
雇用者	8.8	22.5	21.4	32.6	11.1	3.6	1320
<仕事内容>							
専門・技術職	9.1	26.8	25.0	27.1	10.3	1.8	340
管理職	11.3	25.2	20.5	33.8	6.6	2.6	151
事務職	9.7	26.3	20.1	32.0	9.3	2.7	259
営業・販売職	10.9	16.3	18.5	39.7	8.7	6.0	184
サービス職	7.2	19.9	21.3	36.1	11.7	3.8	291
保守的職業	25.0	12.5	25.0	37.5	0.0	0.0	8
運輸・通信的職業	13.1	19.7	18.0	27.9	14.8	6.6	61
技能工・労務職	8.4	16.8	18.4	37.4	14.3	4.7	321
無職	11.1	22.5	13.9	32.2	10.6	9.7	1096
<働き方>							
共働き世帯	8.3	22.4	21.5	34.0	11.4	2.4	867
(男性)	9.3	23.7	21.7	34.6	8.8	2.0	410
(女性)	7.4	21.2	21.2	33.5	13.8	2.8	457
専業主婦世帯	10.5	24.0	20.3	29.5	10.4	5.3	684
(男性)	12.9	21.9	22.2	29.6	10.0	3.5	311
(女性)	8.6	25.7	18.8	29.5	10.7	6.7	373
無配偶・その他	11.0	20.7	14.3	34.4	10.5	9.2	1178

Q22 あなたは、日頃の生活の中で、ここにある(1)から(7)のようなことについて、不安を感じていますか。

(1)自分の健康

	感じてい る	やや感じ ている	あまり感じ ていない	感じてい ない	わからな い	実数
<総計>	27.3	35.8	21.8	14.9	0.2	2729
<性別>						
男性	27.2	36.4	20.3	15.8	0.2	1298
女性	27.4	35.2	23.1	14.1	0.2	1431
<年齢>						
20～29歳	12.2	23.2	32.1	32.1	0.4	271
30～39歳	14.8	34.2	34.0	16.8	0.2	459
40～49歳	22.0	41.4	25.4	10.8	0.4	464
50～59歳	28.5	42.3	17.1	12.1	0.0	589
60～69歳	35.4	35.4	16.3	12.9	0.0	534
70歳以上	44.9	30.8	10.9	12.9	0.5	412
<性・年齢>						
男性・20～29歳	10.4	26.1	28.4	34.3	0.7	134
男性・30～39歳	17.0	34.0	32.0	16.5	0.5	194
男性・40～49歳	25.0	39.9	21.8	13.3	0.0	188
男性・50～59歳	28.2	43.2	16.4	12.1	0.0	280
男性・60～69歳	31.1	36.4	17.0	15.5	0.0	283
男性・70歳以上	42.0	33.3	13.2	11.0	0.5	219
女性・20～29歳	13.9	20.4	35.8	29.9	0.0	137
女性・30～39歳	13.2	34.3	35.5	17.0	0.0	265
女性・40～49歳	19.9	42.4	27.9	9.1	0.7	276
女性・50～59歳	28.8	41.4	17.8	12.0	0.0	309
女性・60～69歳	40.2	34.3	15.5	10.0	0.0	251
女性・70歳以上	48.2	28.0	8.3	15.0	0.5	193
有職	21.4	38.0	24.2	16.3	0.1	1633
<従業上の地位>						
自営	23.0	41.1	17.5	18.4	0.0	309
雇用者	21.0	37.3	25.8	15.8	0.2	1320
<仕事内容>						
専門・技術職	17.4	43.8	24.7	13.8	0.3	340
管理職	21.9	43.0	19.9	15.2	0.0	151
事務職	15.4	38.2	30.9	15.4	0.0	259
営業・販売職	22.3	38.0	23.9	15.8	0.0	184
サービス職	22.3	36.8	23.4	17.5	0.0	291
保守的職業	12.5	50.0	25.0	12.5	0.0	8
運輸・通信的職業	24.6	32.8	29.5	11.5	1.6	61
技能工・労務職	29.0	31.5	19.6	19.9	0.0	321
無職	36.1	32.5	18.2	12.9	0.4	1096
<働き方>						
共働き世帯	22.0	37.8	25.0	15.1	0.0	867
(男性)	23.7	39.3	21.0	16.1	0.0	410
(女性)	20.6	36.5	28.7	14.2	0.0	457
専業主婦世帯	23.1	39.6	23.7	13.3	0.3	684
(男性)	21.9	44.1	21.2	12.9	0.0	311
(女性)	24.1	35.9	25.7	13.7	0.5	373
無配偶・その他	33.6	32.1	18.3	15.7	0.3	1178

Q22 あなたは、日頃の生活の中で、ここにある(1)から(7)のようなことについて、不安を感じていますか。
 (2)家族の健康

	感じてい る	やや感じ ている	あまり感じ ていない	感じてい ない	わからな い	実数
<総計>	31.0	40.5	17.8	9.8	0.9	2729
<性別>						
男性	29.7	40.1	18.1	11.1	0.9	1298
女性	32.1	40.9	17.5	8.7	0.8	1431
<年齢>						
20～29歳	25.8	38.0	19.9	15.5	0.7	271
30～39歳	23.7	42.0	25.1	8.1	1.1	459
40～49歳	29.5	41.4	20.7	8.2	0.2	464
50～59歳	30.7	45.7	15.6	7.6	0.3	589
60～69歳	34.6	40.1	13.1	10.9	1.3	534
70歳以上	39.6	32.8	14.3	11.7	1.7	412
<性・年齢>						
男性・20～29歳	25.4	38.1	18.7	17.2	0.7	134
男性・30～39歳	22.2	38.1	27.8	9.3	2.6	194
男性・40～49歳	33.0	33.5	22.9	10.1	0.5	188
男性・50～59歳	29.3	46.1	15.7	8.6	0.4	280
男性・60～69歳	29.3	44.2	13.1	13.1	0.4	283
男性・70歳以上	37.4	36.1	14.6	10.5	1.4	219
女性・20～29歳	26.3	38.0	21.2	13.9	0.7	137
女性・30～39歳	24.9	44.9	23.0	7.2	0.0	265
女性・40～49歳	27.2	46.7	19.2	6.9	0.0	276
女性・50～59歳	32.0	45.3	15.5	6.8	0.3	309
女性・60～69歳	40.6	35.5	13.1	8.4	2.4	251
女性・70歳以上	42.0	29.0	14.0	13.0	2.1	193
有職	27.8	41.9	19.5	9.8	0.9	1633
<従業上の地位>						
自営	29.4	40.8	16.2	12.3	1.3	309
雇用者	27.4	42.2	20.4	9.2	0.8	1320
<仕事内容>						
専門・技術職	25.3	45.6	19.7	8.2	1.2	340
管理職	26.5	43.0	20.5	9.9	0.0	151
事務職	23.2	43.6	23.6	9.7	0.0	259
営業・販売職	28.8	37.0	25.5	8.2	0.5	184
サービス職	30.9	41.9	15.8	10.3	1.0	291
保守的職業	12.5	75.0	12.5	0.0	0.0	8
運輸・通信的職業	24.6	41.0	21.3	11.5	1.6	61
技能工・労務職	32.4	38.6	15.3	11.8	1.9	321
無職	35.7	38.4	15.2	9.9	0.8	1096
<働き方>						
共働き世帯	28.3	43.5	19.5	8.8	0.0	867
(男性)	27.6	43.7	18.5	10.2	0.0	410
(女性)	28.9	43.3	20.4	7.4	0.0	457
専業主婦世帯	27.2	43.4	21.5	7.9	0.0	684
(男性)	26.4	41.2	23.2	9.3	0.0	311
(女性)	27.9	45.3	20.1	6.7	0.0	373
無配偶・その他	35.1	36.7	14.4	11.7	2.0	1178

Q22 あなたは、日頃の生活の中で、ここにある(1)から(7)のようなことについて、不安を感じていますか。
 (3)収入や資産

	感じてい る	やや感じ ている	あまり感じ ていない	感じてい ない	わからな い	実数
<総計>	21.0	40.6	27.4	10.0	1.1	2729
<性別>						
男性	21.3	39.6	27.7	10.6	0.9	1298
女性	20.8	41.4	27.1	9.4	1.3	1431
<年齢>						
20～29歳	19.9	43.5	27.7	8.1	0.7	271
30～39歳	22.0	46.8	24.6	5.4	1.1	459
40～49歳	23.5	47.6	22.6	5.8	0.4	464
50～59歳	23.8	41.3	26.8	7.8	0.3	589
60～69歳	21.0	37.1	28.1	12.7	1.1	534
70歳以上	13.8	27.2	35.4	20.4	3.2	412
<性・年齢>						
男性・20～29歳	21.6	45.5	26.9	6.0	0.0	134
男性・30～39歳	19.6	45.9	26.8	6.2	1.5	194
男性・40～49歳	26.1	42.6	25.0	6.4	0.0	188
男性・50～59歳	26.4	40.7	24.3	8.6	0.0	280
男性・60～69歳	20.1	37.1	26.5	14.8	1.4	283
男性・70歳以上	13.2	29.7	37.0	17.8	2.3	219
女性・20～29歳	18.2	41.6	28.5	10.2	1.5	137
女性・30～39歳	23.8	47.5	23.0	4.9	0.8	265
女性・40～49歳	21.7	51.1	21.0	5.4	0.7	276
女性・50～59歳	21.4	41.7	29.1	7.1	0.6	309
女性・60～69歳	21.9	37.1	29.9	10.4	0.8	251
女性・70歳以上	14.5	24.4	33.7	23.3	4.1	193
有職	22.8	43.1	25.0	8.5	0.7	1633
<従業上の地位>						
自営	27.2	38.2	23.3	10.4	1.0	309
雇用者	21.7	44.3	25.4	8.0	0.6	1320
<仕事内容>						
専門・技術職	17.1	48.8	26.2	7.6	0.3	340
管理職	13.9	41.1	28.5	16.6	0.0	151
事務職	18.1	44.8	30.9	5.8	0.4	259
営業・販売職	33.2	38.0	20.7	7.6	0.5	184
サービス職	24.7	43.3	21.3	10.3	0.3	291
保守的職業	25.0	50.0	0.0	25.0	0.0	8
運輸・通信的職業	21.3	44.3	24.6	8.2	1.6	61
技能工・労務職	29.9	38.3	24.3	5.9	1.6	321
無職	18.3	36.8	30.9	12.2	1.7	1096
<働き方>						
共働き世帯	23.2	45.0	23.0	8.1	0.8	867
(男性)	22.9	43.7	23.2	9.5	0.7	410
(女性)	23.4	46.2	22.8	6.8	0.9	457
専業主婦世帯	18.1	43.0	29.8	8.6	0.4	684
(男性)	20.9	38.9	28.9	10.9	0.3	311
(女性)	15.8	46.4	30.6	6.7	0.5	373
無配偶・その他	21.1	35.9	29.2	12.1	1.7	1178

Q22 あなたは、日頃の生活の中で、ここにある(1)から(7)のようなことについて、不安を感じていますか。
(4) 老後の生活設計

	感じてい る	やや感じ ている	あまり感じ ていない	感じてい ない	わからな い	実数
<総計>	30.7	35.3	22.1	10.4	1.6	2729
<性別>						
男性	30.3	34.1	21.8	12.4	1.4	1298
女性	31.1	36.3	22.3	8.6	1.7	1431
<年齢>						
20～29歳	18.8	21.8	32.1	23.2	4.1	271
30～39歳	27.5	35.3	26.4	7.8	3.1	459
40～49歳	35.8	39.9	17.9	6.3	0.2	464
50～59歳	40.2	36.5	18.0	4.6	0.7	589
60～69歳	30.3	40.4	17.4	11.0	0.7	534
70歳以上	23.3	30.3	27.2	17.0	2.2	412
<性・年齢>						
男性・20～29歳	18.7	17.9	32.1	28.4	3.0	134
男性・30～39歳	21.6	37.1	27.3	10.3	3.6	194
男性・40～49歳	37.2	39.9	13.8	9.0	0.0	188
男性・50～59歳	43.2	34.6	16.4	5.4	0.4	280
男性・60～69歳	31.1	36.7	17.7	13.1	1.4	283
男性・70歳以上	21.5	32.4	29.7	15.5	0.9	219
女性・20～29歳	19.0	25.5	32.1	18.2	5.1	137
女性・30～39歳	31.7	34.0	25.7	6.0	2.6	265
女性・40～49歳	34.8	39.9	20.7	4.3	0.4	276
女性・50～59歳	37.5	38.2	19.4	3.9	1.0	309
女性・60～69歳	29.5	44.6	17.1	8.8	0.0	251
女性・70歳以上	25.4	28.0	24.4	18.7	3.6	193
有職	33.0	35.3	21.1	9.1	1.5	1633
<従業上の地位>						
自営	35.9	33.7	20.1	9.7	0.6	309
雇用者	32.3	35.8	21.3	8.9	1.6	1320
<仕事内容>						
専門・技術職	31.2	37.4	22.4	7.9	1.2	340
管理職	28.5	37.7	20.5	13.2	0.0	151
事務職	25.5	37.5	28.2	6.9	1.9	259
営業・販売職	31.5	38.0	18.5	10.3	1.6	184
サービス職	40.5	30.9	17.9	10.0	0.7	291
保守的職業	37.5	25.0	12.5	12.5	12.5	8
運輸・通信的職業	27.9	37.7	27.9	4.9	1.6	61
技能工・労務職	38.3	33.0	17.1	9.7	1.9	321
無職	27.3	35.1	23.5	12.3	1.7	1096
<働き方>						
共働き世帯	36.0	35.4	20.8	6.9	0.9	867
(男性)	35.9	34.1	20.0	9.0	1.0	410
(女性)	36.1	36.5	21.4	5.0	0.9	457
専業主婦世帯	28.1	39.9	21.3	9.5	1.2	684
(男性)	28.9	40.5	18.3	11.3	1.0	311
(女性)	27.3	39.4	23.9	8.0	1.3	373
無配偶・その他	28.4	32.4	23.4	13.5	2.3	1178

Q22 あなたは、日頃の生活の中で、ここにある(1)から(7)のようなことについて、不安を感じていますか。
 (5) 家族・親族間の人間関係

	感じてい る	やや感じ ている	あまり感じ ていない	感じてい ない	わからな い	実数
<総計>	10.4	23.3	40.1	25.1	1.1	2729
<性別>						
男性	11.0	22.3	40.6	24.9	1.2	1298
女性	9.8	24.2	39.7	25.2	1.1	1431
<年齢>						
20～29歳	7.7	18.8	42.8	28.4	2.2	271
30～39歳	10.9	22.2	42.7	22.9	1.3	459
40～49歳	11.4	27.6	42.2	18.8	0.0	464
50～59歳	12.9	26.5	37.7	22.1	0.8	589
60～69歳	7.9	23.4	39.9	27.0	1.9	534
70歳以上	10.0	18.0	36.9	34.2	1.0	412
<性・年齢>						
男性・20～29歳	8.2	17.2	41.8	31.3	1.5	134
男性・30～39歳	9.8	17.5	44.3	25.8	2.6	194
男性・40～49歳	12.8	26.6	42.0	18.6	0.0	188
男性・50～59歳	14.3	25.4	39.6	20.4	0.4	280
男性・60～69歳	9.9	23.3	38.9	26.1	1.8	283
男性・70歳以上	9.6	21.0	38.8	29.7	0.9	219
女性・20～29歳	7.3	20.4	43.8	25.5	2.9	137
女性・30～39歳	11.7	25.7	41.5	20.8	0.4	265
女性・40～49歳	10.5	28.3	42.4	18.8	0.0	276
女性・50～59歳	11.7	27.5	35.9	23.6	1.3	309
女性・60～69歳	5.6	23.5	41.0	27.9	2.0	251
女性・70歳以上	10.4	14.5	34.7	39.4	1.0	193
有職	10.8	23.6	41.6	23.1	0.9	1633
<従業上の地位>						
自営	12.3	21.7	40.8	24.6	0.6	309
雇用者	10.5	24.1	41.8	22.7	0.8	1320
<仕事内容>						
専門・技術職	9.1	23.8	42.6	23.5	0.9	340
管理職	8.6	24.5	36.4	30.5	0.0	151
事務職	8.1	24.7	49.0	17.8	0.4	259
営業・販売職	12.0	26.6	38.0	21.7	1.6	184
サービス職	12.7	22.7	39.9	24.4	0.3	291
保守的職業	0.0	37.5	50.0	12.5	0.0	8
運輸・通信的職業	9.8	21.3	45.9	21.3	1.6	61
技能工・労務職	14.6	21.8	38.3	24.3	0.9	321
無職	9.7	22.8	38.0	28.0	1.6	1096
<働き方>						
共働き世帯	10.6	25.0	40.4	23.5	0.5	867
(男性)	12.4	22.4	40.0	24.4	0.7	410
(女性)	9.0	27.4	40.7	22.8	0.2	457
専業主婦世帯	11.0	24.1	40.4	23.7	0.9	684
(男性)	11.6	22.8	42.4	22.2	1.0	311
(女性)	10.5	25.2	38.6	24.9	0.8	373
無配偶・その他	9.8	21.6	39.8	27.0	1.8	1178

Q22 あなたは、日頃の生活の中で、ここにある(1)から(7)のようなことについて、不安を感じていますか。
 (6)勤務先での人間関係

	感じてい る	やや感じ ている	あまり感じ ていない	感じてい ない	わからな い	実数
<総計>	6.6	16.5	27.0	26.2	23.6	2729
<性別>						
男性	8.1	18.5	30.0	27.3	16.0	1298
女性	5.3	14.7	24.3	25.1	30.5	1431
<年齢>						
20～29歳	9.2	23.6	28.4	25.5	13.3	271
30～39歳	8.9	21.6	34.6	21.6	13.3	459
40～49歳	8.6	23.9	38.4	20.3	8.8	464
50～59歳	8.0	19.7	31.2	23.1	18.0	589
60～69歳	4.5	8.2	19.3	32.4	35.6	534
70歳以上	1.0	4.1	9.0	34.7	51.2	412
<性・年齢>						
男性・20～29歳	10.4	19.4	32.8	26.1	11.2	134
男性・30～39歳	12.4	24.7	42.3	17.5	3.1	194
男性・40～49歳	10.6	29.3	39.4	19.1	1.6	188
男性・50～59歳	9.6	24.6	33.9	23.9	7.9	280
男性・60～69歳	6.0	9.5	23.7	34.3	26.5	283
男性・70歳以上	1.4	6.8	12.8	39.3	39.7	219
女性・20～29歳	8.0	27.7	24.1	24.8	15.3	137
女性・30～39歳	6.4	19.2	29.1	24.5	20.8	265
女性・40～49歳	7.2	20.3	37.7	21.0	13.8	276
女性・50～59歳	6.5	15.2	28.8	22.3	27.2	309
女性・60～69歳	2.8	6.8	14.3	30.3	45.8	251
女性・70歳以上	0.5	1.0	4.7	29.5	64.2	193
有職	10.0	25.2	38.9	22.5	3.3	1633
<従業上の地位>						
自営	4.2	12.6	31.4	39.8	12.0	309
雇用者	11.4	28.0	40.8	18.5	1.2	1320
<仕事内容>						
専門・技術職	7.6	25.9	41.5	24.1	0.9	340
管理職	13.2	25.2	35.1	25.2	1.3	151
事務職	8.1	26.6	53.3	11.6	0.4	259
営業・販売職	12.5	28.3	29.9	23.4	6.0	184
サービス職	10.0	24.1	36.8	25.8	3.4	291
保守的職業	0.0	37.5	50.0	0.0	12.5	8
運輸・通信的職業	4.9	24.6	45.9	21.3	3.3	61
技能工・労務職	13.1	21.2	32.7	26.8	6.2	321
無職	1.6	3.6	9.3	31.6	53.9	1096
<働き方>						
共働き世帯	9.7	23.5	40.4	23.2	3.2	867
(男性)	10.7	22.9	39.0	23.7	3.7	410
(女性)	8.8	24.1	41.6	22.8	2.8	457
専業主婦世帯	4.1	12.6	25.3	27.3	30.7	684
(男性)	7.7	23.5	40.5	24.4	3.9	311
(女性)	1.1	3.5	12.6	29.8	53.1	373
無配偶・その他	5.9	13.7	18.3	27.7	34.6	1178

Q22 あなたは、日頃の生活の中で、ここにある(1)から(7)のようなことについて、不安を感じていますか。
(7) 地域での人間関係

	感じてい る	やや感じ ている	あまり感じ ていない	感じてい ない	わからな い	実数
<総計>	5.8	18.2	42.0	31.3	2.8	2729
<性別>						
男性	7.0	17.5	41.1	31.8	2.5	1298
女性	4.6	18.9	42.7	30.7	3.1	1431
<年齢>						
20～29歳	3.7	11.4	41.7	39.9	3.3	271
30～39歳	5.4	17.9	46.8	27.2	2.6	459
40～49歳	5.8	22.8	49.8	20.0	1.5	464
50～59歳	7.1	19.2	42.8	28.9	2.0	589
60～69歳	5.8	20.6	37.8	33.0	2.8	534
70歳以上	5.3	13.3	32.0	43.9	5.3	412
<性・年齢>						
男性・20～29歳	4.5	11.2	35.8	46.3	2.2	134
男性・30～39歳	6.2	13.4	47.4	29.9	3.1	194
男性・40～49歳	6.9	22.3	48.9	19.7	2.1	188
男性・50～59歳	8.9	17.9	41.8	29.6	1.8	280
男性・60～69歳	7.1	21.2	37.1	32.2	2.5	283
男性・70歳以上	6.8	15.5	36.5	37.4	3.7	219
女性・20～29歳	2.9	11.7	47.4	33.6	4.4	137
女性・30～39歳	4.9	21.1	46.4	25.3	2.3	265
女性・40～49歳	5.1	23.2	50.4	20.3	1.1	276
女性・50～59歳	5.5	20.4	43.7	28.2	2.3	309
女性・60～69歳	4.4	19.9	38.6	33.9	3.2	251
女性・70歳以上	3.6	10.9	26.9	51.3	7.3	193
有職	6.2	18.7	45.8	27.5	1.8	1633
<従業上の地位>						
自営	5.8	17.2	40.5	35.0	1.6	309
雇用者	6.3	19.1	47.0	25.7	1.9	1320
<仕事内容>						
専門・技術職	3.2	17.6	48.5	28.8	1.8	340
管理職	6.6	18.5	41.1	33.1	0.7	151
事務職	4.2	16.6	56.4	22.0	0.8	259
営業・販売職	5.4	17.9	44.6	29.3	2.7	184
サービス職	8.6	18.9	43.0	27.5	2.1	291
保守的職業	12.5	25.0	37.5	12.5	12.5	8
運輸・通信的職業	6.6	16.4	42.6	31.1	3.3	61
技能工・労務職	8.7	22.4	40.8	26.5	1.6	321
無職	5.1	17.5	36.2	36.9	4.3	1096
<働き方>						
共働き世帯	5.9	20.3	46.4	26.2	1.3	867
(男性)	5.9	19.5	45.1	28.5	1.0	410
(女性)	5.9	21.0	47.5	24.1	1.5	457
専業主婦世帯	5.3	20.2	43.7	28.8	2.0	684
(男性)	7.7	18.3	45.7	27.0	1.3	311
(女性)	3.2	21.7	42.1	30.3	2.7	373
無配偶・その他	5.9	15.5	37.7	36.4	4.4	1178

Q23 あなたは、会社の業績不振による人員整理や解雇について、どうあるべきだとお考えですか。(1)から(5)のそれぞれについてお考えに近いものを選んでください。

(1)勤続年数が短い人から職を失うべきである

	そう思う	どちらかといえ ばそう思う	どちらかといえ ばそう思わない	そう思 わない	わから ない	実数
<総計>	4.6	9.5	24.4	47.7	13.9	2729
<性別>						
男性	5.3	10.0	24.5	51.2	8.9	1298
女性	3.9	8.9	24.2	44.5	18.4	1431
<年齢>						
20～29歳	4.1	8.5	31.0	49.1	7.4	271
30～39歳	2.4	8.5	25.7	54.9	8.5	459
40～49歳	4.7	9.3	29.7	48.7	7.5	464
50～59歳	5.4	9.5	24.6	50.3	10.2	589
60～69歳	4.9	11.0	18.2	45.9	20.0	534
70歳以上	5.6	9.2	20.1	36.4	28.6	412
<性・年齢>						
男性・20～29歳	2.2	10.4	29.1	53.0	5.2	134
男性・30～39歳	4.6	4.6	24.2	61.3	5.2	194
男性・40～49歳	3.2	9.6	29.8	52.7	4.8	188
男性・50～59歳	6.4	9.6	25.4	52.1	6.4	280
男性・60～69歳	6.4	12.7	19.1	49.5	12.4	283
男性・70歳以上	6.8	11.9	23.3	41.1	16.9	219
女性・20～29歳	5.8	6.6	32.8	45.3	9.5	137
女性・30～39歳	0.8	11.3	26.8	50.2	10.9	265
女性・40～49歳	5.8	9.1	29.7	46.0	9.4	276
女性・50～59歳	4.5	9.4	23.9	48.5	13.6	309
女性・60～69歳	3.2	9.2	17.1	41.8	28.7	251
女性・70歳以上	4.1	6.2	16.6	31.1	42.0	193
有職	4.7	9.2	25.6	52.1	8.5	1633
<従業上の地位>						
自営	4.5	10.4	22.0	49.8	13.3	309
雇用者	4.8	8.9	26.4	52.7	7.3	1320
<仕事内容>						
専門・技術職	4.1	7.1	30.3	54.1	4.4	340
管理職	3.3	6.6	27.8	55.6	6.6	151
事務職	3.1	6.9	33.2	48.3	8.5	259
営業・販売職	6.0	12.0	20.1	51.1	10.9	184
サービス職	5.5	12.0	22.7	52.2	7.6	291
保守的職業	12.5	25.0	50.0	12.5	0.0	8
運輸・通信的職業	1.6	9.8	31.1	50.8	6.6	61
技能工・労務職	6.5	9.3	18.1	54.2	11.8	321
無職	4.4	9.9	22.5	41.2	22.0	1096
<働き方>						
共働き世帯	4.6	9.7	25.1	51.6	9.0	867
(男性)	4.6	10.0	24.6	53.2	7.6	410
(女性)	4.6	9.4	25.6	50.1	10.3	457
専業主婦世帯	4.7	10.1	27.0	46.9	11.3	684
(男性)	5.8	9.0	28.6	51.4	5.1	311
(女性)	3.8	11.0	25.7	43.2	16.4	373
無配偶・その他	4.5	8.9	22.2	45.3	19.0	1178

Q23 あなたは、会社の業績不振による人員整理や解雇について、どうあるべきだとお考えですか。(1)から(5)のそれぞれについてお考えに近いものを選んでください。

(2)職業能力の低い人から職を失うべきである

	そう思う	どちらかといえ ばそう思う	どちらかといえ ばそう思わない	そう思わない	わからな い	実数
<総計>	24.2	33.3	12.5	17.4	12.7	2729
<性別>						
男性	28.3	32.0	12.4	19.0	8.3	1298
女性	20.5	34.4	12.5	15.9	16.7	1431
<年齢>						
20～29歳	32.8	33.9	13.3	13.3	6.6	271
30～39歳	27.0	40.5	8.9	15.5	8.1	459
40～49歳	25.0	38.8	13.1	15.3	7.8	464
50～59歳	24.1	32.6	12.9	21.2	9.2	589
60～69歳	21.0	28.5	13.7	19.7	17.2	534
70歳以上	18.7	25.7	12.9	16.0	26.7	412
<性・年齢>						
男性・20～29歳	43.3	29.9	11.9	9.7	5.2	134
男性・30～39歳	29.9	36.6	9.8	17.5	6.2	194
男性・40～49歳	28.2	39.9	9.6	17.0	5.3	188
男性・50～59歳	25.7	32.9	12.9	23.9	4.6	280
男性・60～69歳	24.7	27.6	14.8	21.9	11.0	283
男性・70歳以上	25.6	27.4	13.7	17.4	16.0	219
女性・20～29歳	22.6	38.0	14.6	16.8	8.0	137
女性・30～39歳	24.9	43.4	8.3	14.0	9.4	265
女性・40～49歳	22.8	38.0	15.6	14.1	9.4	276
女性・50～59歳	22.7	32.4	12.9	18.8	13.3	309
女性・60～69歳	16.7	29.5	12.4	17.1	24.3	251
女性・70歳以上	10.9	23.8	11.9	14.5	38.9	193
有職	27.1	35.7	11.8	17.5	7.9	1633
<従業上の地位>						
自営	25.9	32.4	10.0	18.1	13.6	309
雇用者	27.4	36.5	12.3	17.3	6.4	1320
<仕事内容>						
専門・技術職	24.4	40.3	12.6	17.1	5.6	340
管理職	33.8	38.4	13.2	10.6	4.0	151
事務職	25.9	38.6	10.4	16.6	8.5	259
営業・販売職	31.0	29.9	12.0	19.0	8.2	184
サービス職	27.5	36.4	10.7	17.9	7.6	291
保守的職業	50.0	25.0	25.0	0.0	0.0	8
運輸・通信的職業	26.2	29.5	18.0	21.3	4.9	61
技能工・労務職	26.5	30.2	11.2	20.9	11.2	321
無職	19.8	29.7	13.4	17.2	19.9	1096
<働き方>						
共働き世帯	24.8	36.7	11.5	18.7	8.3	867
(男性)	26.3	35.9	11.5	20.2	6.1	410
(女性)	23.4	37.4	11.6	17.3	10.3	457
専業主婦世帯	25.9	34.2	13.2	16.4	10.4	684
(男性)	33.8	30.9	13.2	17.0	5.1	311
(女性)	19.3	37.0	13.1	15.8	14.7	373
無配偶・その他	22.8	30.2	12.7	17.0	17.3	1178

Q23 あなたは、会社の業績不振による人員整理や解雇について、どうあるべきだとお考えですか。(1)から(5)のそれぞれについてお考えに近いものを選んでください。

(3) 若年者から職を失うべきである

	そう思う	どちらかといえ ばそう思う	どちらかといえ ばそう思わない	そう思 わない	わから ない	実数
<総計>	2.2	5.5	27.6	52.8	11.8	2729
<性別>						
男性	2.8	5.9	27.0	56.6	7.8	1298
女性	1.7	5.2	28.2	49.3	15.5	1431
<年齢>						
20～29歳	1.5	4.8	32.8	53.9	7.0	271
30～39歳	0.9	5.4	30.3	55.6	7.8	459
40～49歳	1.5	8.2	34.1	51.5	4.7	464
50～59歳	3.9	4.6	26.7	55.0	9.8	589
60～69歳	2.2	5.8	23.6	51.3	17.0	534
70歳以上	2.4	4.1	20.6	49.3	23.5	412
<性・年齢>						
男性・20～29歳	1.5	6.0	29.1	58.2	5.2	134
男性・30～39歳	1.0	4.1	29.4	59.8	5.7	194
男性・40～49歳	1.6	8.0	34.0	54.3	2.1	188
男性・50～59歳	5.7	5.0	27.1	55.7	6.4	280
男性・60～69歳	2.1	6.7	22.6	56.9	11.7	283
男性・70歳以上	3.2	5.5	22.8	55.7	12.8	219
女性・20～29歳	1.5	3.6	36.5	49.6	8.8	137
女性・30～39歳	0.8	6.4	30.9	52.5	9.4	265
女性・40～49歳	1.4	8.3	34.1	49.6	6.5	276
女性・50～59歳	2.3	4.2	26.2	54.4	12.9	309
女性・60～69歳	2.4	4.8	24.7	45.0	23.1	251
女性・70歳以上	1.6	2.6	18.1	42.0	35.8	193
有職	2.5	5.9	28.7	55.9	7.0	1633
<従業上の地位>						
自営	3.2	5.8	25.2	55.0	10.7	309
雇用者	2.3	5.9	29.4	56.3	6.1	1320
<仕事内容>						
専門・技術職	1.2	6.5	31.2	56.2	5.0	340
管理職	5.3	5.3	27.8	58.3	3.3	151
事務職	1.9	4.6	33.6	52.5	7.3	259
営業・販売職	4.3	6.0	26.1	57.1	6.5	184
サービス職	1.7	4.5	27.8	60.1	5.8	291
保守的職業	0.0	50.0	50.0	0.0	0.0	8
運輸・通信的職業	3.3	4.9	27.9	59.0	4.9	61
技能工・労務職	2.5	6.9	24.6	55.1	10.9	321
無職	1.7	5.0	26.0	48.2	19.1	1096
<働き方>						
共働き世帯	2.7	6.3	30.1	54.0	6.9	867
(男性)	2.9	7.1	30.0	54.1	5.9	410
(女性)	2.4	5.7	30.2	53.8	7.9	457
専業主婦世帯	1.8	5.6	27.6	54.5	10.5	684
(男性)	2.6	4.5	27.0	59.5	6.4	311
(女性)	1.1	6.4	28.2	50.4	13.9	373
無配偶・その他	2.1	4.9	25.8	50.9	16.2	1178

Q23 あなたは、会社の業績不振による人員整理や解雇について、どうあるべきだとお考えですか。(1)から(5)のそれぞれについてお考えに近いものを選んでください。

(4) 高齢者から職を失うべきである

	そう思う	どちらかといえ ばそう思う	どちらかといえ ばそう思わない	そう思わない	わからない	実数
<総計>	8.2	18.5	26.5	34.8	12.1	2729
<性別>						
男性	9.7	20.0	25.6	36.7	8.0	1298
女性	6.8	17.1	27.3	33.1	15.7	1431
<年齢>						
20～29歳	6.3	13.3	35.8	35.8	8.9	271
30～39歳	5.4	17.0	25.9	43.1	8.5	459
40～49歳	3.7	17.9	33.6	38.8	6.0	464
50～59歳	6.8	19.9	27.0	37.0	9.3	589
60～69歳	10.7	22.5	22.3	28.3	16.3	534
70歳以上	16.3	17.0	17.5	26.0	23.3	412
<性・年齢>						
男性・20～29歳	9.0	17.9	29.9	36.6	6.7	134
男性・30～39歳	7.7	12.4	26.3	45.9	7.7	194
男性・40～49歳	4.8	24.5	28.7	37.8	4.3	188
男性・50～59歳	6.8	20.0	27.9	39.3	6.1	280
男性・60～69歳	10.6	23.7	23.3	32.2	10.2	283
男性・70歳以上	18.7	19.2	19.6	30.6	11.9	219
女性・20～29歳	3.6	8.8	41.6	35.0	10.9	137
女性・30～39歳	3.8	20.4	25.7	41.1	9.1	265
女性・40～49歳	2.9	13.4	37.0	39.5	7.2	276
女性・50～59歳	6.8	19.7	26.2	35.0	12.3	309
女性・60～69歳	10.8	21.1	21.1	23.9	23.1	251
女性・70歳以上	13.5	14.5	15.0	20.7	36.3	193
有職	7.1	19.2	28.5	37.5	7.7	1633
<従業上の地位>						
自営	9.4	20.4	24.6	34.3	11.3	309
雇用者	6.5	18.9	29.5	38.3	6.7	1320
<仕事内容>						
専門・技術職	7.1	17.4	30.9	38.5	6.2	340
管理職	7.3	16.6	33.8	38.4	4.0	151
事務職	3.1	17.8	32.8	40.2	6.2	259
営業・販売職	7.1	16.8	28.8	39.1	8.2	184
サービス職	6.2	24.1	25.4	36.8	7.6	291
保守的職業	0.0	25.0	75.0	0.0	0.0	8
運輸・通信的職業	3.3	24.6	27.9	39.3	4.9	61
技能工・労務職	12.1	20.2	21.5	34.9	11.2	321
無職	9.8	17.3	23.4	30.9	18.6	1096
<働き方>						
共働き世帯	6.2	21.2	28.1	37.0	7.4	867
(男性)	8.0	21.7	26.3	37.6	6.3	410
(女性)	4.6	20.8	29.8	36.5	8.3	457
専業主婦世帯	6.7	15.9	29.7	37.6	10.1	684
(男性)	8.7	17.7	31.5	36.0	6.1	311
(女性)	5.1	14.5	28.2	38.9	13.4	373
無配偶・その他	10.4	17.9	23.3	31.7	16.6	1178

Q23 あなたは、会社の業績不振による人員整理や解雇について、どうあるべきだとお考えですか。(1)から(5)のそれぞれについてお考えに近いものを選んでください。

(5)担当業務が不要になった人から職を失うべきである

	そう思う	どちらかといえ ばそう思う	どちらかといえ ばそう思わない	そう思 わない	わから ない	実数
<総計>	17.7	29.6	18.9	19.4	14.4	2729
<性別>						
男性	21.2	30.3	17.2	21.8	9.6	1298
女性	14.5	28.9	20.5	17.2	18.9	1431
<年齢>						
20～29歳	19.2	32.5	18.8	19.6	10.0	271
30～39歳	17.6	31.8	23.3	19.4	7.8	459
40～49歳	16.2	33.0	24.6	18.3	8.0	464
50～59歳	18.7	28.2	18.8	21.4	12.9	589
60～69歳	16.7	29.2	15.9	18.7	19.5	534
70歳以上	18.2	23.8	11.9	18.4	27.7	412
<性・年齢>						
男性・20～29歳	26.1	32.1	17.2	18.7	6.0	134
男性・30～39歳	18.6	29.4	20.6	25.3	6.2	194
男性・40～49歳	20.7	32.4	22.3	19.7	4.8	188
男性・50～59歳	19.6	28.9	19.3	25.0	7.1	280
男性・60～69歳	20.1	33.6	13.1	19.8	13.4	283
男性・70歳以上	24.2	25.6	12.3	21.0	16.9	219
女性・20～29歳	12.4	32.8	20.4	20.4	13.9	137
女性・30～39歳	17.0	33.6	25.3	15.1	9.1	265
女性・40～49歳	13.0	33.3	26.1	17.4	10.1	276
女性・50～59歳	17.8	27.5	18.4	18.1	18.1	309
女性・60～69歳	12.7	24.3	19.1	17.5	26.3	251
女性・70歳以上	11.4	21.8	11.4	15.5	39.9	193
有職	19.5	30.3	20.6	20.6	9.1	1633
<従業上の地位>						
自営	16.8	31.1	21.0	18.1	12.9	309
雇用者	20.2	30.0	20.5	21.2	8.0	1320
<仕事内容>						
専門・技術職	17.6	33.2	22.1	20.0	7.1	340
管理職	26.5	29.8	16.6	21.2	6.0	151
事務職	18.5	30.1	22.8	21.2	7.3	259
営業・販売職	23.4	25.5	18.5	22.3	10.3	184
サービス職	19.6	32.6	19.9	19.6	8.2	291
保守的職業	25.0	25.0	50.0	0.0	0.0	8
運輸・通信的職業	13.1	32.8	19.7	26.2	8.2	61
技能工・労務職	17.8	29.0	19.9	20.6	12.8	321
無職	14.9	28.6	16.5	17.6	22.4	1096
<働き方>						
共働き世帯	19.6	29.2	21.3	20.5	9.3	867
(男性)	22.2	27.3	19.5	22.2	8.8	410
(女性)	17.3	30.9	23.0	19.0	9.8	457
専業主婦世帯	17.1	33.8	20.2	17.1	11.8	684
(男性)	21.9	34.1	19.6	19.3	5.1	311
(女性)	13.1	33.5	20.6	15.3	17.4	373
無配偶・その他	16.6	27.4	16.5	19.9	19.7	1178

Q24 あなたは失業についてどのようなイメージを持っていますか。(1)から(4)のそれぞれについてお考えに近いものを選んでください。

(1)生活が経済的に困難になる

	そう思う	どちらかといえ ばそう思う	どちらかといえ ばそう思わない	そう思 わない	わから ない	実数
<総計>	84.1	12.8	1.1	0.8	1.2	2729
<性別>						
男性	83.5	13.8	0.8	0.8	1.0	1298
女性	84.6	11.9	1.3	0.8	1.4	1431
<年齢>						
20～29歳	78.6	18.8	0.7	1.1	0.7	271
30～39歳	85.0	12.6	2.0	0.4	0.0	459
40～49歳	87.3	11.4	1.3	0.0	0.0	464
50～59歳	84.9	13.1	0.8	0.8	0.3	589
60～69歳	85.0	10.7	0.6	1.7	2.1	534
70歳以上	80.8	12.9	1.0	1.0	4.4	412
<性・年齢>						
男性・20～29歳	76.9	20.1	0.7	0.7	1.5	134
男性・30～39歳	84.0	12.4	2.6	1.0	0.0	194
男性・40～49歳	87.2	12.2	0.5	0.0	0.0	188
男性・50～59歳	82.9	15.7	0.7	0.7	0.0	280
男性・60～69歳	85.2	11.7	0.0	1.1	2.1	283
男性・70歳以上	82.6	12.8	0.9	1.4	2.3	219
女性・20～29歳	80.3	17.5	0.7	1.5	0.0	137
女性・30～39歳	85.7	12.8	1.5	0.0	0.0	265
女性・40～49歳	87.3	10.9	1.8	0.0	0.0	276
女性・50～59歳	86.7	10.7	1.0	1.0	0.6	309
女性・60～69歳	84.9	9.6	1.2	2.4	2.0	251
女性・70歳以上	78.8	13.0	1.0	0.5	6.7	193
有職	84.8	12.7	1.2	0.8	0.5	1633
<従業上の地位>						
自営	84.5	14.2	0.6	0.0	0.6	309
雇用者	84.9	12.3	1.4	1.0	0.4	1320
<仕事内容>						
専門・技術職	85.9	11.5	0.6	1.2	0.9	340
管理職	83.4	12.6	1.3	2.0	0.7	151
事務職	82.2	15.8	1.5	0.4	0.0	259
営業・販売職	86.4	11.4	1.6	0.5	0.0	184
サービス職	83.8	14.1	1.4	0.7	0.0	291
保守的職業	75.0	25.0	0.0	0.0	0.0	8
運輸・通信的職業	85.2	13.1	1.6	0.0	0.0	61
技能工・労務職	86.3	11.2	0.9	0.6	0.9	321
無職	83.1	12.9	0.8	0.9	2.3	1096
<働き方>						
共働き世帯	85.7	12.6	1.2	0.3	0.2	867
(男性)	84.1	13.7	1.5	0.5	0.2	410
(女性)	87.1	11.6	0.9	0.2	0.2	457
専業主婦世帯	83.9	13.2	1.3	1.0	0.6	684
(男性)	82.6	13.8	1.3	1.6	0.6	311
(女性)	85.0	12.6	1.3	0.5	0.5	373
無配偶・その他	83.0	12.7	0.8	1.1	2.3	1178

Q24 あなたは失業についてどのようなイメージを持っていますか。(1)から(4)のそれぞれについてお考えに近いものを選んでください。

(2) 社会とのつながりを失う

	そう思う	どちらかといえ ばそう思う	どちらかといえ ばそう思わない	そう思わない	わからな い	実数
<総計>	28.2	31.0	19.0	18.4	3.5	2729
<性別>						
男性	28.0	30.9	18.4	20.3	2.5	1298
女性	28.4	31.0	19.5	16.6	4.5	1431
<年齢>						
20～29歳	19.2	28.8	28.4	21.8	1.8	271
30～39歳	22.4	29.4	27.5	19.6	1.1	459
40～49歳	28.0	33.6	20.7	16.8	0.9	464
50～59歳	31.9	31.1	15.3	20.5	1.2	589
60～69歳	34.1	29.8	15.7	15.5	4.9	534
70歳以上	27.7	32.5	10.9	17.0	11.9	412
<性・年齢>						
男性・20～29歳	19.4	26.1	23.9	27.6	3.0	134
男性・30～39歳	19.1	23.2	30.4	26.3	1.0	194
男性・40～49歳	25.0	35.1	19.7	19.7	0.5	188
男性・50～59歳	27.1	32.5	18.2	21.8	0.4	280
男性・60～69歳	36.0	30.4	15.9	13.4	4.2	283
男性・70歳以上	34.2	35.6	6.8	17.8	5.5	219
女性・20～29歳	19.0	31.4	32.8	16.1	0.7	137
女性・30～39歳	24.9	34.0	25.3	14.7	1.1	265
女性・40～49歳	30.1	32.6	21.4	14.9	1.1	276
女性・50～59歳	36.2	29.8	12.6	19.4	1.9	309
女性・60～69歳	31.9	29.1	15.5	17.9	5.6	251
女性・70歳以上	20.2	29.0	15.5	16.1	19.2	193
有職	27.6	30.4	19.8	20.7	1.4	1633
<従業上の地位>						
自営	27.5	32.4	15.5	23.0	1.6	309
雇用者	27.7	30.0	20.8	20.2	1.3	1320
<仕事内容>						
専門・技術職	24.4	33.2	20.3	21.2	0.9	340
管理職	27.8	24.5	25.2	21.2	1.3	151
事務職	25.5	36.7	23.2	13.9	0.8	259
営業・販売職	32.6	28.8	16.8	20.7	1.1	184
サービス職	30.9	24.7	21.3	20.6	2.4	291
保守的職業	25.0	25.0	37.5	12.5	0.0	8
運輸・通信的職業	26.2	39.3	8.2	23.0	3.3	61
技能工・労務職	28.0	29.3	16.5	24.9	1.2	321
無職	29.0	31.8	17.7	14.9	6.7	1096
<働き方>						
共働き世帯	30.1	29.4	19.1	20.3	1.0	867
(男性)	26.1	30.0	18.8	23.9	1.2	410
(女性)	33.7	28.9	19.5	17.1	0.9	457
専業主婦世帯	25.6	36.0	20.2	16.4	1.9	684
(男性)	25.7	36.0	20.3	17.4	0.6	311
(女性)	25.5	35.9	20.1	15.5	2.9	373
無配偶・その他	28.3	29.2	18.2	18.1	6.3	1178

Q24 あなたは失業についてどのようなイメージを持っていますか。(1)から(4)のそれぞれについてお考えに近いものを選んでください。

(3)生きていく値打ちを失う

	そう思う	どちらかといえ ばそう思う	どちらかといえ ばそう思わない	そう思わない	わからな い	実数
<総計>	12.0	16.0	24.7	43.3	4.0	2729
<性別>						
男性	13.3	17.3	24.3	42.1	3.0	1298
女性	10.8	14.8	24.9	44.5	4.9	1431
<年齢>						
20～29歳	5.9	13.7	30.3	47.6	2.6	271
30～39歳	7.4	15.7	29.0	46.2	1.7	459
40～49歳	12.5	17.2	26.5	42.9	0.9	464
50～59歳	12.2	18.7	21.1	46.0	2.0	589
60～69歳	14.6	15.9	24.9	39.7	4.9	534
70歳以上	16.7	12.9	18.9	38.8	12.6	412
<性・年齢>						
男性・20～29歳	6.7	11.9	27.6	50.7	3.0	134
男性・30～39歳	7.7	15.5	28.4	47.4	1.0	194
男性・40～49歳	10.6	18.6	28.2	42.0	0.5	188
男性・50～59歳	12.5	18.9	23.2	43.9	1.4	280
男性・60～69歳	15.2	20.1	22.6	37.1	4.9	283
男性・70歳以上	22.8	15.5	19.2	36.1	6.4	219
女性・20～29歳	5.1	15.3	32.8	44.5	2.2	137
女性・30～39歳	7.2	15.8	29.4	45.3	2.3	265
女性・40～49歳	13.8	16.3	25.4	43.5	1.1	276
女性・50～59歳	12.0	18.4	19.1	47.9	2.6	309
女性・60～69歳	13.9	11.2	27.5	42.6	4.8	251
女性・70歳以上	9.8	9.8	18.7	42.0	19.7	193
有職	11.8	16.9	25.3	43.8	2.1	1633
<従業上の地位>						
自営	15.2	13.6	23.6	45.0	2.6	309
雇用者	11.1	17.7	25.7	43.6	2.0	1320
<仕事内容>						
専門・技術職	8.5	17.6	27.9	44.1	1.8	340
管理職	11.9	15.9	20.5	49.7	2.0	151
事務職	10.0	18.9	30.1	39.8	1.2	259
営業・販売職	13.6	16.8	19.6	47.8	2.2	184
サービス職	15.5	13.4	27.5	41.9	1.7	291
保守的職業	0.0	50.0	25.0	25.0	0.0	8
運輸・通信的職業	9.8	24.6	21.3	41.0	3.3	61
技能工・労務職	13.7	16.5	22.1	44.2	3.4	321
無職	12.2	14.7	23.7	42.6	6.8	1096
<働き方>						
共働き世帯	12.3	17.8	25.1	42.9	1.8	867
(男性)	11.2	17.8	25.6	43.4	2.0	410
(女性)	13.3	17.7	24.7	42.5	1.8	457
専業主婦世帯	10.4	15.1	25.7	46.2	2.6	684
(男性)	12.9	17.0	26.4	41.5	2.3	311
(女性)	8.3	13.4	25.2	50.1	2.9	373
無配偶・その他	12.6	15.3	23.7	42.0	6.4	1178

Q24 あなたは失業についてどのようなイメージを持っていますか。(1)から(4)のそれぞれについてお考えに近いものを選んでください。

(4) 人生をやり直すきっかけになる

	そう思う	どちらかといえ ばそう思う	どちらかといえ ばそう思わない	そう思 わない	わから ない	実数
<総計>	20.5	37.3	18.1	15.9	8.2	2729
<性別>						
男性	21.1	37.2	18.4	17.9	5.4	1298
女性	20.0	37.5	17.7	14.0	10.8	1431
<年齢>						
20～29歳	24.0	44.3	16.2	10.0	5.5	271
30～39歳	22.2	41.2	18.5	11.8	6.3	459
40～49歳	17.5	37.9	23.3	16.6	4.7	464
50～59歳	22.4	36.5	18.2	18.3	4.6	589
60～69歳	19.7	32.8	19.9	18.4	9.4	534
70歳以上	18.2	35.0	10.4	16.7	19.7	412
<性・年齢>						
男性・20～29歳	24.6	41.0	18.7	11.2	4.5	134
男性・30～39歳	24.2	38.1	17.5	13.4	6.7	194
男性・40～49歳	18.1	38.3	25.0	17.0	1.6	188
男性・50～59歳	20.7	36.4	18.9	20.4	3.6	280
男性・60～69歳	19.1	35.3	19.1	21.2	5.3	283
男性・70歳以上	21.9	36.5	11.9	19.2	10.5	219
女性・20～29歳	23.4	47.4	13.9	8.8	6.6	137
女性・30～39歳	20.8	43.4	19.2	10.6	6.0	265
女性・40～49歳	17.0	37.7	22.1	16.3	6.9	276
女性・50～59歳	23.9	36.6	17.5	16.5	5.5	309
女性・60～69歳	20.3	29.9	20.7	15.1	13.9	251
女性・70歳以上	14.0	33.2	8.8	14.0	30.1	193
有職	21.7	36.7	20.1	16.5	5.0	1633
<従業上の地位>						
自営	26.5	35.3	17.2	14.6	6.5	309
雇用者	20.7	37.0	20.8	17.0	4.6	1320
<仕事内容>						
専門・技術職	19.7	37.1	21.5	16.5	5.3	340
管理職	21.2	41.1	15.9	21.2	0.7	151
事務職	20.1	38.6	24.3	14.3	2.7	259
営業・販売職	29.9	34.8	15.8	15.8	3.8	184
サービス職	19.9	39.2	22.0	14.1	4.8	291
保守的職業	25.0	62.5	0.0	0.0	12.5	8
運輸・通信的職業	19.7	27.9	24.6	21.3	6.6	61
技能工・労務職	23.1	32.4	18.1	18.4	8.1	321
無職	18.7	38.3	15.1	15.0	13.0	1096
<働き方>						
共働き世帯	21.1	35.6	20.8	17.4	5.1	867
(男性)	21.5	36.6	20.7	17.1	4.1	410
(女性)	20.8	34.8	20.8	17.7	5.9	457
専業主婦世帯	22.2	41.1	15.2	14.5	7.0	684
(男性)	24.4	36.7	17.0	17.7	4.2	311
(女性)	20.4	44.8	13.7	11.8	9.4	373
無配偶・その他	19.1	36.4	17.7	15.5	11.2	1178

Q25 失業に関するこのようなことがらについて、あなたのお考えはどれに近いでしょうか。(1)から(3)のそれぞれについてお考えに近いものを選んでください。

(1)近い将来(1年以内)失業の不安がある

	そう思う	どちらかといえ ばそう思う	どちらかといえ ばそう思わな い	そう思わ ない	あてはま らない	わからな い	実数
<総計>	6.4	7.3	9.2	24.5	48.2	4.4	2729
<性別>							
男性	7.9	8.7	10.5	27.5	41.6	3.8	1298
女性	5.0	6.1	8.0	21.7	54.2	5.0	1431
<年齢>							
20～29歳	5.2	10.0	11.4	31.0	37.3	5.2	271
30～39歳	6.1	7.6	11.8	35.5	35.5	3.5	459
40～49歳	5.8	9.9	17.0	34.9	28.9	3.4	464
50～59歳	10.4	9.0	9.3	28.5	39.4	3.4	589
60～69歳	6.0	6.2	5.2	12.7	64.2	5.6	534
70歳以上	2.9	1.5	1.0	5.6	83.3	5.8	412
<性・年齢>							
男性・20～29歳	6.0	11.2	9.7	38.1	30.6	4.5	134
男性・30～39歳	8.8	9.3	16.0	41.2	20.6	4.1	194
男性・40～49歳	6.4	13.3	19.7	37.2	21.3	2.1	188
男性・50～59歳	12.9	10.7	12.1	32.5	30.0	1.8	280
男性・60～69歳	7.4	6.7	6.4	17.3	56.5	5.7	283
男性・70歳以上	4.1	2.7	1.4	7.3	79.9	4.6	219
女性・20～29歳	4.4	8.8	13.1	24.1	43.8	5.8	137
女性・30～39歳	4.2	6.4	8.7	31.3	46.4	3.0	265
女性・40～49歳	5.4	7.6	15.2	33.3	34.1	4.3	276
女性・50～59歳	8.1	7.4	6.8	24.9	47.9	4.9	309
女性・60～69歳	4.4	5.6	4.0	7.6	72.9	5.6	251
女性・70歳以上	1.6	0.0	0.5	3.6	87.0	7.3	193
有職	8.5	11.2	14.1	38.3	24.2	3.7	1633
<従業上の地位>							
自営	7.1	9.1	7.8	33.3	37.9	4.9	309
雇用者	8.8	11.7	15.6	39.5	21.0	3.3	1320
<仕事内容>							
専門・技術職	6.5	8.5	15.0	42.6	24.1	3.2	340
管理職	7.9	8.6	11.9	38.4	31.8	1.3	151
事務職	6.2	10.4	13.9	45.6	21.2	2.7	259
営業・販売職	10.9	14.1	11.4	38.6	21.7	3.3	184
サービス職	10.3	11.3	12.4	36.1	25.8	4.1	291
保守的職業	12.5	37.5	25.0	25.0	0.0	0.0	8
運輸・通信的職業	4.9	16.4	16.4	37.7	18.0	6.6	61
技能工・労務職	10.3	13.1	16.5	31.8	24.0	4.4	321
無職	3.3	1.6	1.9	3.8	84.0	5.4	1096
<働き方>							
共働き世帯	7.3	10.4	13.6	41.2	24.7	2.9	867
(男性)	8.3	12.7	14.1	36.1	26.8	2.0	410
(女性)	6.3	8.3	13.1	45.7	22.8	3.7	457
専業主婦世帯	5.1	5.3	8.6	21.8	55.1	4.1	684
(男性)	8.0	8.4	14.8	40.2	24.4	4.2	311
(女性)	2.7	2.7	3.5	6.4	80.7	4.0	373
無配偶・その他	6.5	6.3	6.3	13.8	61.5	5.7	1178

Q25 失業に関するこのようなことがらについて、あなたのお考えはどれに近いでしょうか。(1)から(3)のそれぞれについてお考えに近いものを選んでください。

(2)失業を避けるためには、賃金が下がってもかまわない

	そう思う	どちらかといえ ばそう思う	どちらかといえ ばそう思わない	そう思わない	あてはまらない	わからない	実数
<総計>	12.6	28.0	13.4	17.3	22.6	6.2	2729
<性別>							
男性	15.0	29.0	13.1	17.6	20.3	5.1	1298
女性	10.4	27.1	13.6	17.0	24.7	7.2	1431
<年齢>							
20～29歳	7.7	24.0	22.1	29.9	11.8	4.4	271
30～39歳	8.3	32.9	19.4	21.6	12.4	5.4	459
40～49歳	10.8	31.3	21.3	22.0	10.8	3.9	464
50～59歳	19.4	32.3	11.4	17.0	16.3	3.7	589
60～69歳	13.9	26.6	6.7	10.7	33.3	8.8	534
70歳以上	11.4	17.2	3.4	7.8	49.3	10.9	412
<性・年齢>							
男性・20～29歳	7.5	22.4	19.4	33.6	13.4	3.7	134
男性・30～39歳	11.3	32.5	19.6	24.2	6.7	5.7	194
男性・40～49歳	12.8	36.2	18.1	21.3	7.4	4.3	188
男性・50～59歳	22.9	35.4	12.9	14.6	12.1	2.1	280
男性・60～69歳	16.6	26.1	9.2	12.4	27.9	7.8	283
男性・70歳以上	12.8	19.2	4.6	9.1	47.9	6.4	219
女性・20～29歳	8.0	25.5	24.8	26.3	10.2	5.1	137
女性・30～39歳	6.0	33.2	19.2	19.6	16.6	5.3	265
女性・40～49歳	9.4	27.9	23.6	22.5	13.0	3.6	276
女性・50～59歳	16.2	29.4	10.0	19.1	20.1	5.2	309
女性・60～69歳	10.8	27.1	4.0	8.8	39.4	10.0	251
女性・70歳以上	9.8	15.0	2.1	6.2	50.8	16.1	193
有職	15.1	30.2	18.1	23.0	9.4	4.2	1633
<従業上の地位>							
自営	17.2	23.6	12.3	18.1	22.3	6.5	309
雇用者	14.6	31.7	19.4	24.2	6.4	3.6	1320
<仕事内容>							
専門・技術職	13.5	33.2	17.6	22.9	8.5	4.1	340
管理職	20.5	29.8	13.2	23.2	11.3	2.0	151
事務職	9.3	34.4	23.9	23.6	5.4	3.5	259
営業・販売職	19.0	24.5	16.8	27.2	9.8	2.7	184
サービス職	15.5	28.9	15.5	23.7	10.3	6.2	291
保守的職業	25.0	50.0	12.5	12.5	0.0	0.0	8
運輸・通信的職業	8.2	32.8	21.3	26.2	8.2	3.3	61
技能工・労務職	18.4	27.1	19.0	19.0	12.1	4.4	321
無職	8.9	24.7	6.4	8.7	42.2	9.2	1096
<働き方>							
共働き世帯	14.6	30.2	18.8	22.5	9.8	4.0	867
(男性)	16.1	32.2	17.1	18.5	12.0	4.1	410
(女性)	13.3	28.4	20.4	26.0	7.9	3.9	457
専業主婦世帯	10.7	32.0	12.0	16.7	23.5	5.1	684
(男性)	15.1	33.8	13.2	23.5	10.3	4.2	311
(女性)	7.0	30.6	11.0	11.0	34.6	5.9	373
無配偶・その他	12.2	24.0	10.2	13.8	31.4	8.4	1178

Q25 失業に関するこのようなことがらについて、あなたのお考えはどれに近いでしょうか。(1)から(3)のそれぞれについてお考えに近いものを選んでください。

(3) 賃金ややりがいにも不満があるなら、失業してもやむを得ない

	そう思う	どちらかといえ ばそう思う	どちらかといえ ばそう思わな い	そう思わ ない	あてはま らない	わからな い	実数
<総計>	14.5	20.2	15.8	20.9	22.1	6.6	2729
<性別>							
男性	15.3	20.6	15.8	23.7	19.6	5.1	1298
女性	13.8	19.8	15.8	18.4	24.3	8.0	1431
<年齢>							
20～29歳	22.5	29.9	17.7	15.1	8.9	5.9	271
30～39歳	17.6	28.3	20.3	18.7	11.5	3.5	459
40～49歳	15.9	24.1	17.7	25.4	12.3	4.5	464
50～59歳	14.6	19.7	17.1	27.8	16.6	4.1	589
60～69歳	12.2	14.8	13.3	18.2	31.8	9.7	534
70歳以上	6.8	7.8	8.7	15.8	48.5	12.4	412
<性・年齢>							
男性・20～29歳	23.9	29.9	17.2	14.2	10.4	4.5	134
男性・30～39歳	19.1	26.3	18.0	25.8	7.7	3.1	194
男性・40～49歳	17.6	22.3	19.7	30.3	7.4	2.7	188
男性・50～59歳	15.4	20.7	17.1	33.2	11.8	1.8	280
男性・60～69歳	13.4	18.7	14.5	17.3	26.9	9.2	283
男性・70歳以上	6.8	10.5	9.6	18.3	46.6	8.2	219
女性・20～29歳	21.2	29.9	18.2	16.1	7.3	7.3	137
女性・30～39歳	16.6	29.8	21.9	13.6	14.3	3.8	265
女性・40～49歳	14.9	25.4	16.3	22.1	15.6	5.8	276
女性・50～59歳	13.9	18.8	17.2	23.0	21.0	6.1	309
女性・60～69歳	10.8	10.4	12.0	19.1	37.5	10.4	251
女性・70歳以上	6.7	4.7	7.8	13.0	50.8	17.1	193
有職	18.1	24.2	17.9	26.2	9.3	4.2	1633
<従業上の地位>							
自営	15.9	20.1	13.9	23.0	21.4	5.8	309
雇用者	18.7	25.2	18.9	26.9	6.5	3.8	1320
<仕事内容>							
専門・技術職	15.6	25.6	18.5	27.4	8.8	4.1	340
管理職	22.5	19.2	19.2	27.2	9.9	2.0	151
事務職	17.0	26.3	22.8	26.3	5.0	2.7	259
営業・販売職	23.4	24.5	15.8	23.4	10.3	2.7	184
サービス職	20.3	22.3	16.2	26.8	9.3	5.2	291
保守的職業	0.0	75.0	0.0	25.0	0.0	0.0	8
運輸・通信的職業	16.4	27.9	13.1	26.2	13.1	3.3	61
技能工・労務職	15.6	20.2	17.8	27.1	12.5	6.9	321
無職	9.0	14.1	12.6	13.0	41.1	10.1	1096
<働き方>							
共働き世帯	17.1	24.0	17.8	27.7	9.9	3.6	867
(男性)	15.6	21.7	18.5	29.0	12.2	2.9	410
(女性)	18.4	26.0	17.1	26.5	7.9	4.2	457
専業主婦世帯	13.2	23.1	16.1	19.7	22.4	5.6	684
(男性)	17.0	26.0	15.1	28.3	9.3	4.2	311
(女性)	9.9	20.6	16.9	12.6	33.2	6.7	373
無配偶・その他	13.3	15.6	14.2	16.6	30.8	9.4	1178

Q26 仮にあなたが失業した場合、どのような対応をしたいと思いますか。(1)から(4)のそれぞれについてあなたのお考えに近いものを選んでください。

(1)できるだけ早く仕事を見つけない

	そうする	どちらかと いえばそ うする	どちらかと いえばそ うしない	そうしない	わからな い	実数
<総計>	63.8	20.0	4.3	6.0	6.0	2729
<性別>						
男性	70.3	16.6	3.3	6.2	3.7	1298
女性	57.9	23.1	5.1	5.9	8.0	1431
<年齢>						
20～29歳	69.4	23.6	3.0	2.2	1.8	271
30～39歳	68.4	24.4	3.1	1.3	2.8	459
40～49歳	68.8	21.6	4.7	2.8	2.2	464
50～59歳	67.9	18.3	6.1	4.9	2.7	589
60～69歳	55.1	18.5	5.4	11.2	9.7	534
70歳以上	54.6	15.0	1.7	12.4	16.3	412
<性・年齢>						
男性・20～29歳	69.4	24.6	3.0	3.0	0.0	134
男性・30～39歳	75.3	20.6	2.1	2.1	0.0	194
男性・40～49歳	79.3	16.5	2.1	1.6	0.5	188
男性・50～59歳	76.4	13.2	4.3	3.2	2.9	280
男性・60～69歳	60.4	16.3	5.7	10.6	7.1	283
男性・70歳以上	63.5	12.8	1.4	13.7	8.7	219
女性・20～29歳	69.3	22.6	2.9	1.5	3.6	137
女性・30～39歳	63.4	27.2	3.8	0.8	4.9	265
女性・40～49歳	61.6	25.0	6.5	3.6	3.3	276
女性・50～59歳	60.2	23.0	7.8	6.5	2.6	309
女性・60～69歳	49.0	21.1	5.2	12.0	12.7	251
女性・70歳以上	44.6	17.6	2.1	10.9	24.9	193
有職	68.8	19.4	5.1	4.5	2.3	1633
<従業上の地位>						
自営	60.2	20.4	8.4	5.8	5.2	309
雇用者	70.8	19.2	4.3	4.1	1.7	1320
<仕事内容>						
専門・技術職	65.0	24.4	5.3	4.1	1.2	340
管理職	74.8	11.9	6.0	6.0	1.3	151
事務職	68.0	20.1	6.6	4.2	1.2	259
営業・販売職	70.1	17.4	5.4	4.9	2.2	184
サービス職	69.1	18.6	2.7	4.1	5.5	291
保守的職業	87.5	12.5	0.0	0.0	0.0	8
運輸・通信的職業	75.4	16.4	3.3	3.3	1.6	61
技能工・労務職	68.8	19.3	5.3	4.4	2.2	321
無職	56.3	20.9	3.0	8.4	11.4	1096
<働き方>						
共働き世帯	65.9	20.4	5.9	5.1	2.8	867
(男性)	72.9	14.6	4.4	5.4	2.7	410
(女性)	59.5	25.6	7.2	4.8	2.8	457
専業主婦世帯	66.1	19.9	4.4	4.1	5.6	684
(男性)	75.2	14.8	3.9	4.2	1.9	311
(女性)	58.4	24.1	4.8	4.0	8.6	373
無配偶・その他	60.9	19.7	3.0	7.9	8.6	1178

Q26 仮にあなたが失業した場合、どのような対応をしたいと思いますか。(1)から(4)のそれぞれについてあなたのお考えに近いものを選んでください。

(2) 賃金にこだわりたい

	そうする	どちらかと いえばそ うする	どちらかと いえばそ うしない	そうしない	わからな い	実数
<総計>	14.7	42.7	22.6	13.0	7.1	2729
<性別>						
男性	16.1	42.1	22.9	14.6	4.3	1298
女性	13.3	43.2	22.3	11.5	9.7	1431
<年齢>						
20～29歳	18.1	47.6	23.2	8.1	3.0	271
30～39歳	18.3	53.8	18.5	5.2	4.1	459
40～49歳	17.0	51.1	22.6	6.7	2.6	464
50～59歳	13.1	43.0	25.3	15.6	3.1	589
60～69歳	11.8	30.7	28.3	19.3	9.9	534
70歳以上	11.7	32.5	15.3	19.9	20.6	412
<性・年齢>						
男性・20～29歳	21.6	44.0	24.6	9.0	0.7	134
男性・30～39歳	19.6	50.5	21.6	7.2	1.0	194
男性・40～49歳	17.0	53.7	20.2	7.4	1.6	188
男性・50～59歳	14.3	43.2	25.0	15.0	2.5	280
男性・60～69歳	13.1	30.4	29.0	20.1	7.4	283
男性・70歳以上	15.1	37.0	14.6	23.3	10.0	219
女性・20～29歳	14.6	51.1	21.9	7.3	5.1	137
女性・30～39歳	17.4	56.2	16.2	3.8	6.4	265
女性・40～49歳	17.0	49.3	24.3	6.2	3.3	276
女性・50～59歳	12.0	42.7	25.6	16.2	3.6	309
女性・60～69歳	10.4	31.1	27.5	18.3	12.7	251
女性・70歳以上	7.8	27.5	16.1	16.1	32.6	193
有職	16.2	45.8	22.6	12.2	3.1	1633
<従業上の地位>						
自営	15.9	45.3	19.7	13.3	5.8	309
雇用者	16.4	46.0	23.3	11.9	2.5	1320
<仕事内容>						
専門・技術職	12.4	48.5	25.9	10.6	2.6	340
管理職	12.6	43.0	28.5	14.6	1.3	151
事務職	14.7	49.4	26.3	7.3	2.3	259
営業・販売職	22.3	45.1	17.9	11.4	3.3	184
サービス職	17.5	43.0	22.0	13.4	4.1	291
保守的職業	0.0	75.0	25.0	0.0	0.0	8
運輸・通信的職業	18.0	36.1	27.9	13.1	4.9	61
技能工・労務職	19.0	44.2	16.2	16.5	4.0	321
無職	12.3	38.0	22.5	14.1	13.1	1096
<働き方>						
共働き世帯	15.1	48.2	22.5	11.1	3.1	867
(男性)	15.6	48.8	21.0	12.7	2.0	410
(女性)	14.7	47.7	23.9	9.6	4.2	457
専業主婦世帯	15.2	43.0	25.1	11.0	5.7	684
(男性)	16.7	40.2	26.4	13.8	2.9	311
(女性)	13.9	45.3	24.1	8.6	8.0	373
無配偶・その他	14.0	38.4	21.1	15.5	11.0	1178

Q26 仮にあなたが失業した場合、どのような対応をしたいと思いますか。(1)から(4)のそれぞれについてあなたのお考えに近いものを選んでください。

(3) 仕事内容にこだわりたい

	そうする	どちらかと いえばそ うする	どちらかと いえばそ うしない	そうしない	わからな い	実数
<総計>	31.1	42.8	10.9	9.0	6.2	2729
<性別>						
男性	35.1	39.4	11.4	10.5	3.7	1298
女性	27.5	45.8	10.5	7.7	8.5	1431
<年齢>						
20～29歳	43.2	42.8	8.1	3.7	2.2	271
30～39歳	34.6	50.3	10.2	2.6	2.2	459
40～49歳	33.4	50.0	9.5	6.0	1.1	464
50～59歳	33.6	41.6	11.9	10.2	2.7	589
60～69歳	24.7	39.3	12.7	13.7	9.6	534
70歳以上	21.1	32.3	11.4	15.3	19.9	412
<性・年齢>						
男性・20～29歳	48.5	38.1	7.5	5.2	0.7	134
男性・30～39歳	41.2	42.3	12.4	4.1	0.0	194
男性・40～49歳	33.5	50.5	8.5	7.4	0.0	188
男性・50～59歳	37.9	35.7	12.9	10.7	2.9	280
男性・60～69歳	28.6	37.1	13.1	15.2	6.0	283
男性・70歳以上	27.4	35.6	11.4	15.5	10.0	219
女性・20～29歳	38.0	47.4	8.8	2.2	3.6	137
女性・30～39歳	29.8	56.2	8.7	1.5	3.8	265
女性・40～49歳	33.3	49.6	10.1	5.1	1.8	276
女性・50～59歳	29.8	46.9	11.0	9.7	2.6	309
女性・60～69歳	20.3	41.8	12.4	12.0	13.5	251
女性・70歳以上	14.0	28.5	11.4	15.0	31.1	193
有職	35.6	43.4	11.0	7.9	2.1	1633
<従業上の地位>						
自営	32.0	44.7	8.4	10.7	4.2	309
雇用者	36.6	43.1	11.6	7.1	1.6	1320
<仕事内容>						
専門・技術職	40.0	46.2	5.9	6.8	1.2	340
管理職	41.1	36.4	13.9	7.9	0.7	151
事務職	34.4	50.2	12.0	1.9	1.5	259
営業・販売職	40.2	41.8	9.2	6.5	2.2	184
サービス職	35.1	40.9	12.7	8.6	2.7	291
保守的職業	12.5	50.0	25.0	0.0	12.5	8
運輸・通信的職業	31.1	42.6	11.5	13.1	1.6	61
技能工・労務職	29.6	40.2	13.4	13.4	3.4	321
無職	24.3	41.8	10.9	10.7	12.4	1096
<働き方>						
共働き世帯	34.3	43.7	11.6	8.1	2.3	867
(男性)	37.3	38.3	12.2	10.7	1.5	410
(女性)	31.5	48.6	11.2	5.7	3.1	457
専業主婦世帯	29.5	46.9	12.0	7.3	4.2	684
(男性)	34.1	42.4	12.9	9.0	1.6	311
(女性)	25.7	50.7	11.3	5.9	6.4	373
無配偶・その他	29.6	39.6	9.8	10.7	10.3	1178

Q26 仮にあなたが失業した場合、どのような対応をしたいと思いますか。(1)から(4)のそれぞれについてあなたのお考えに近いものを選んでください。

(4) 訓練や資格の取得によって今までとは違う仕事につきたい

	そうする	どちらかと いえばそ うする	どちらかと いえばそ うしない	そうしない	わからな い	実数
<総計>	9.2	19.6	26.2	30.6	14.3	2729
<性別>						
男性	10.2	19.5	26.8	33.6	9.9	1298
女性	8.3	19.8	25.6	28.0	18.4	1431
<年齢>						
20～29歳	11.4	25.5	34.3	19.9	8.9	271
30～39歳	9.6	24.8	33.1	22.2	10.2	459
40～49歳	11.2	18.5	31.9	30.6	7.8	464
50～59歳	9.5	22.1	24.1	34.6	9.7	589
60～69歳	7.3	15.9	21.5	36.9	18.4	534
70歳以上	7.3	12.6	15.5	33.3	31.3	412
<性・年齢>						
男性・20～29歳	11.9	28.4	32.1	20.9	6.7	134
男性・30～39歳	11.3	21.6	34.0	24.7	8.2	194
男性・40～49歳	11.2	21.3	33.0	29.8	4.8	188
男性・50～59歳	10.0	20.0	26.1	36.8	7.1	280
男性・60～69歳	8.5	15.5	23.0	39.6	13.4	283
男性・70歳以上	10.0	15.1	17.8	40.6	16.4	219
女性・20～29歳	10.9	22.6	36.5	19.0	10.9	137
女性・30～39歳	8.3	27.2	32.5	20.4	11.7	265
女性・40～49歳	11.2	16.7	31.2	31.2	9.8	276
女性・50～59歳	9.1	23.9	22.3	32.7	12.0	309
女性・60～69歳	6.0	16.3	19.9	33.9	23.9	251
女性・70歳以上	4.1	9.8	13.0	24.9	48.2	193
有職	10.2	20.1	28.5	33.3	8.0	1633
<従業上の地位>						
自営	7.4	20.1	23.3	38.5	10.7	309
雇用者	10.9	20.0	29.8	32.0	7.3	1320
<仕事内容>						
専門・技術職	7.9	15.9	33.8	36.8	5.6	340
管理職	9.3	14.6	31.8	36.4	7.9	151
事務職	10.4	27.0	30.9	24.7	6.9	259
営業・販売職	13.6	22.8	26.1	28.8	8.7	184
サービス職	10.3	19.6	25.8	36.4	7.9	291
保守的職業	0.0	62.5	12.5	25.0	0.0	8
運輸・通信的職業	13.1	21.3	27.9	31.1	6.6	61
技能工・労務職	10.9	18.7	23.1	36.4	10.9	321
無職	7.8	19.0	22.7	26.7	23.8	1096
<働き方>						
共働き世帯	8.5	21.0	27.6	35.5	7.4	867
(男性)	9.3	21.7	27.1	35.6	6.3	410
(女性)	7.9	20.4	28.0	35.4	8.3	457
専業主婦世帯	9.6	21.8	27.8	26.6	14.2	684
(男性)	10.6	19.0	28.3	33.4	8.7	311
(女性)	8.8	24.1	27.3	20.9	18.8	373
無配偶・その他	9.5	17.4	24.2	29.4	19.5	1178

Q27(1)ここにあげるような失業支援について、あなたが重要だと思われるものを3つまであげてください。

「1 企業の雇用維持の支援」

「2 新規雇用機会の創出の支援」

	選択	非選択	実数
<総計>	39.8	60.2	2729
<性別>			
男性	43.8	56.2	1298
女性	36.1	63.9	1431
<年齢>			
20～29歳	38.0	62.0	271
30～39歳	41.4	58.6	459
40～49歳	43.1	56.9	464
50～59歳	44.0	56.0	589
60～69歳	36.7	63.3	534
70歳以上	33.5	66.5	412
<性・年齢>			
男性・20～29歳	44.0	56.0	134
男性・30～39歳	44.8	55.2	194
男性・40～49歳	42.6	57.4	188
男性・50～59歳	48.2	51.8	280
男性・60～69歳	43.1	56.9	283
男性・70歳以上	39.3	60.7	219
女性・20～29歳	32.1	67.9	137
女性・30～39歳	38.9	61.1	265
女性・40～49歳	43.5	56.5	276
女性・50～59歳	40.1	59.9	309
女性・60～69歳	29.5	70.5	251
女性・70歳以上	26.9	73.1	193
有職	42.4	57.6	1633
<従業上の地位>			
自営	37.2	62.8	309
雇用者	43.6	56.4	1320
<仕事内容>			
専門・技術職	44.1	55.9	340
管理職	46.4	53.6	151
事務職	46.3	53.7	259
営業・販売職	36.4	63.6	184
サービス職	36.4	63.6	291
保守的職業	75.0	25.0	8
運輸・通信的職業	54.1	45.9	61
技能工・労務職	41.7	58.3	321
無職	35.9	64.1	1096
<働き方>			
共働き世帯	44.8	55.2	867
(男性)	46.6	53.4	410
(女性)	43.1	56.9	457
専業主婦世帯	39.0	61.0	684
(男性)	42.4	57.6	311
(女性)	36.2	63.8	373
無配偶・その他	36.6	63.4	1178

	選択	非選択	実数
<総計>	26.9	73.1	2729
<性別>			
男性	31.4	68.6	1298
女性	22.9	77.1	1431
<年齢>			
20～29歳	35.8	64.2	271
30～39歳	31.8	68.2	459
40～49歳	30.2	69.8	464
50～59歳	27.0	73.0	589
60～69歳	21.0	79.0	534
70歳以上	19.7	80.3	412
<性・年齢>			
男性・20～29歳	38.8	61.2	134
男性・30～39歳	36.1	63.9	194
男性・40～49歳	42.0	58.0	188
男性・50～59歳	29.3	70.7	280
男性・60～69歳	24.7	75.3	283
男性・70歳以上	25.1	74.9	219
女性・20～29歳	32.8	67.2	137
女性・30～39歳	28.7	71.3	265
女性・40～49歳	22.1	77.9	276
女性・50～59歳	24.9	75.1	309
女性・60～69歳	16.7	83.3	251
女性・70歳以上	13.5	86.5	193
有職	30.2	69.8	1633
<従業上の地位>			
自営	25.9	74.1	309
雇用者	31.1	68.9	1320
<仕事内容>			
専門・技術職	34.7	65.3	340
管理職	46.4	53.6	151
事務職	29.3	70.7	259
営業・販売職	35.9	64.1	184
サービス職	24.1	75.9	291
保守的職業	12.5	87.5	8
運輸・通信的職業	24.6	75.4	61
技能工・労務職	22.1	77.9	321
無職	22.1	77.9	1096
<働き方>			
共働き世帯	29.0	71.0	867
(男性)	34.1	65.9	410
(女性)	24.3	75.7	457
専業主婦世帯	27.3	72.7	684
(男性)	31.5	68.5	311
(女性)	23.9	76.1	373
無配偶・その他	25.2	74.8	1178

Q27(1)ここにあげるような失業支援について、あなたが重要だと思われるものを3つまであげてください。

「3 再就職の支援(職業紹介、情報提供)」

「4 適職や職業能力についての相談(カウンセリング)」

	選択	非選択	実数
<総計>	68.1	31.9	2729
<性別>			
男性	68.3	31.7	1298
女性	68.0	32.0	1431
<年齢>			
20～29歳	68.3	31.7	271
30～39歳	72.8	27.2	459
40～49歳	69.2	30.8	464
50～59歳	69.8	30.2	589
60～69歳	66.1	33.9	534
70歳以上	61.9	38.1	412
<性・年齢>			
男性・20～29歳	63.4	36.6	134
男性・30～39歳	67.0	33.0	194
男性・40～49歳	71.3	28.7	188
男性・50～59歳	70.0	30.0	280
男性・60～69歳	66.1	33.9	283
男性・70歳以上	70.3	29.7	219
女性・20～29歳	73.0	27.0	137
女性・30～39歳	77.0	23.0	265
女性・40～49歳	67.8	32.2	276
女性・50～59歳	69.6	30.4	309
女性・60～69歳	66.1	33.9	251
女性・70歳以上	52.3	47.7	193
有職	69.5	30.5	1633
<従業上の地位>			
100.0			
自営	67.3	32.7	309
雇用者	70.0	30.0	1320
<仕事内容>			
専門・技術職	69.4	30.6	340
管理職	59.6	40.4	151
事務職	70.7	29.3	259
営業・販売職	69.6	30.4	184
サービス職	72.5	27.5	291
保守的職業	62.5	37.5	8
運輸・通信的職業	67.2	32.8	61
技能工・労務職	70.7	29.3	321
無職	66.1	33.9	1096
<働き方>			
共働き世帯	70.4	29.6	867
(男性)	69.3	30.7	410
(女性)	71.3	28.7	457
専業主婦世帯	69.7	30.3	684
(男性)	67.8	32.2	311
(女性)	71.3	28.7	373
無配偶・その他	65.5	34.5	1178

	選択	非選択	実数
<総計>	22.6	77.4	2729
<性別>			
男性	22.9	77.1	1298
女性	22.4	77.6	1431
<年齢>		100.0	
20～29歳	24.0	76.0	271
30～39歳	25.7	74.3	459
40～49歳	26.1	73.9	464
50～59歳	22.8	77.2	589
60～69歳	22.8	77.2	534
70歳以上	14.1	85.9	412
<性・年齢>			
男性・20～29歳	22.4	77.6	134
男性・30～39歳	29.4	70.6	194
男性・40～49歳	20.2	79.8	188
男性・50～59歳	23.6	76.4	280
男性・60～69歳	24.0	76.0	283
男性・70歳以上	17.4	82.6	219
女性・20～29歳	25.5	74.5	137
女性・30～39歳	23.0	77.0	265
女性・40～49歳	30.1	69.9	276
女性・50～59歳	22.0	78.0	309
女性・60～69歳	21.5	78.5	251
女性・70歳以上	10.4	89.6	193
有職	23.8	76.2	1633
<従業上の地位>			
100.0			
自営	22.7	77.3	309
雇用者	24.2	75.8	1320
<仕事内容>			
専門・技術職	25.6	74.4	340
管理職	23.2	76.8	151
事務職	26.3	73.7	259
営業・販売職	23.4	76.6	184
サービス職	24.7	75.3	291
保守的職業	37.5	62.5	8
運輸・通信的職業	26.2	73.8	61
技能工・労務職	19.3	80.7	321
無職	20.9	79.1	1096
<働き方>			
共働き世帯	21.3	78.7	867
(男性)	21.2	78.8	410
(女性)	21.4	78.6	457
専業主婦世帯	24.3	75.7	684
(男性)	25.1	74.9	311
(女性)	23.6	76.4	373
無配偶・その他	22.7	77.3	1178

Q27(1)ここにあげるような失業支援について、あなたが重要だと思われるものを3つまであげてください。

「5 就職困難者(長期失業者、高齢者等)に対する支援」

	選択	非選択	実数
<総計>	35.7	64.3	2729
<性別>			
男性	35.4	64.6	1298
女性	36.0	64.0	1431
<年齢>			
20～29歳	32.5	67.5	271
30～39歳	31.8	68.2	459
40～49歳	32.8	67.2	464
50～59歳	38.0	62.0	589
60～69歳	39.5	60.5	534
70歳以上	37.4	62.6	412
<性・年齢>			
男性・20～29歳	29.9	70.1	134
男性・30～39歳	29.9	70.1	194
男性・40～49歳	28.7	71.3	188
男性・50～59歳	38.2	61.8	280
男性・60～69歳	38.2	61.8	283
男性・70歳以上	42.5	57.5	219
女性・20～29歳	35.0	65.0	137
女性・30～39歳	33.2	66.8	265
女性・40～49歳	35.5	64.5	276
女性・50～59歳	37.9	62.1	309
女性・60～69歳	41.0	59.0	251
女性・70歳以上	31.6	68.4	193
有職	35.2	64.8	1633
<従業上の地位>			
自営	35.9	64.1	309
雇用者	35.1	64.9	1320
<仕事内容>			
専門・技術職	36.8	63.2	340
管理職	30.5	69.5	151
事務職	34.7	65.3	259
営業・販売職	35.3	64.7	184
サービス職	36.8	63.2	291
保守的職業	37.5	62.5	8
運輸・通信的職業	32.8	67.2	61
技能工・労務職	36.1	63.9	321
無職	36.5	63.5	1096
<働き方>			
共働き世帯	37.3	62.7	867
(男性)	34.9	65.1	410
(女性)	39.4	60.6	457
専業主婦世帯	36.5	63.5	684
(男性)	37.6	62.4	311
(女性)	35.7	64.3	373
無配偶・その他	34.1	65.9	1178

「6 職業訓練」

	選択	非選択	実数
<総計>	22.8	77.2	2729
<性別>			
男性	23.9	76.1	1298
女性	21.9	78.1	1431
<年齢>			
20～29歳	26.2	73.8	271
30～39歳	24.4	75.6	459
40～49歳	24.6	75.4	464
50～59歳	21.2	78.8	589
60～69歳	22.7	77.3	534
70歳以上	19.4	80.6	412
<性・年齢>			
男性・20～29歳	29.1	70.9	134
男性・30～39歳	24.2	75.8	194
男性・40～49歳	26.1	73.9	188
男性・50～59歳	17.9	82.1	280
男性・60～69歳	26.9	73.1	283
男性・70歳以上	22.4	77.6	219
女性・20～29歳	23.4	76.6	137
女性・30～39歳	24.5	75.5	265
女性・40～49歳	23.6	76.4	276
女性・50～59歳	24.3	75.7	309
女性・60～69歳	17.9	82.1	251
女性・70歳以上	16.1	83.9	193
有職	23.5	76.5	1633
<従業上の地位>			
自営	25.9	74.1	309
雇用者	23.0	77.0	1320
<仕事内容>			
専門・技術職	23.5	76.5	340
管理職	20.5	79.5	151
事務職	27.8	72.2	259
営業・販売職	25.0	75.0	184
サービス職	23.0	77.0	291
保守的職業	12.5	87.5	8
運輸・通信的職業	14.8	85.2	61
技能工・労務職	23.4	76.6	321
無職	21.8	78.2	1096
<働き方>			
共働き世帯	21.8	78.2	867
(男性)	20.7	79.3	410
(女性)	22.8	77.2	457
専業主婦世帯	23.4	76.6	684
(男性)	24.8	75.2	311
(女性)	22.3	77.7	373
無配偶・その他	23.3	76.7	1178

Q27(1)ここにあげるような失業支援について、あなたが重要だと思われるものを3つまであげてください。
「7 失業時の生活保障」 「8 ない、わからない」

	選択	非選択	実数
<総計>	58.4	41.6	2729
<性別>			
男性	57.5	42.5	1298
女性	59.3	40.7	1431
<年齢>			
20～29歳	57.9	42.1	271
30～39歳	60.1	39.9	459
40～49歳	60.6	39.4	464
50～59歳	62.3	37.7	589
60～69歳	56.0	44.0	534
70歳以上	51.9	48.1	412
<性・年齢>			
男性・20～29歳	58.2	41.8	134
男性・30～39歳	58.8	41.2	194
男性・40～49歳	60.6	39.4	188
男性・50～59歳	63.6	36.4	280
男性・60～69歳	53.0	47.0	283
男性・70歳以上	51.1	48.9	219
女性・20～29歳	57.7	42.3	137
女性・30～39歳	61.1	38.9	265
女性・40～49歳	60.5	39.5	276
女性・50～59歳	61.2	38.8	309
女性・60～69歳	59.4	40.6	251
女性・70歳以上	52.8	47.2	193
有職	59.8	40.2	1633
<従業上の地位>			
自営	58.9	41.1	309
雇用者	60.1	39.9	1320
<仕事内容>			
専門・技術職	54.7	45.3	340
管理職	60.9	39.1	151
事務職	56.4	43.6	259
営業・販売職	58.7	41.3	184
サービス職	64.6	35.4	291
保守的職業	62.5	37.5	8
運輸・通信的職業	72.1	27.9	61
技能工・労務職	61.7	38.3	321
無職	56.4	43.6	1096
<働き方>			
共働き世帯	60.0	40.0	867
(男性)	58.0	42.0	410
(女性)	61.7	38.3	457
専業主婦世帯	59.1	40.9	684
(男性)	57.9	42.1	311
(女性)	60.1	39.9	373
無配偶・その他	56.9	43.1	1178

	選択	非選択	実数
<総計>	4.9	95.1	2729
<性別>			
男性	2.4	97.6	1298
女性	7.3	92.7	1431
<年齢>			
20～29歳	3.3	96.7	271
30～39歳	1.1	98.9	459
40～49歳	2.2	97.8	464
50～59歳	1.9	98.1	589
60～69歳	7.1	92.9	534
70歳以上	15.0	85.0	412
<性・年齢>			
男性・20～29歳	2.2	97.8	134
男性・30～39歳	0.0	100.0	194
男性・40～49歳	1.1	98.9	188
男性・50～59歳	0.7	99.3	280
男性・60～69歳	4.2	95.8	283
男性・70歳以上	5.5	94.5	219
女性・20～29歳	4.4	95.6	137
女性・30～39歳	1.9	98.1	265
女性・40～49歳	2.9	97.1	276
女性・50～59歳	2.9	97.1	309
女性・60～69歳	10.4	89.6	251
女性・70歳以上	25.9	74.1	193
有職	2.1	97.9	1633
<従業上の地位>			
自営	4.2	95.8	309
雇用者	1.5	98.5	1320
<仕事内容>			
専門・技術職	1.2	98.8	340
管理職	1.3	98.7	151
事務職	1.2	98.8	259
営業・販売職	2.2	97.8	184
サービス職	2.1	97.9	291
保守的職業	0.0	100.0	8
運輸・通信的職業	0.0	100.0	61
技能工・労務職	4.4	95.6	321
無職	9.2	90.8	1096
<働き方>			
共働き世帯	1.7	98.3	867
(男性)	1.5	98.5	410
(女性)	2.0	98.0	457
専業主婦世帯	3.5	96.5	684
(男性)	1.9	98.1	311
(女性)	4.8	95.2	373
無配偶・その他	8.1	91.9	1178

Q27(1)ここにあげるような失業支援について、あなたが重要だと思われるものを3つまであげてください。
 Q27(2) そのうち、最も重要なものは何ですか。

	企業の雇用維持の支援	新規雇用の創出の支援	再就職の支援(職業紹介、情報提供)	適職や職業能力についての相談(カウンセリング)	就職困難者(長期失業者、高齢者等)に対する支援	職業訓練	失業時の生活保障	ない、わからない	実数
<総計>	11.8	7.1	24.4	4.3	8.1	4.5	34.4	5.3	2729
<性別>									
男性	14.0	9.2	23.7	4.9	9.0	5.1	31.7	2.5	1298
女性	9.8	5.2	25.2	3.8	7.3	3.9	37.0	7.9	1431
<年齢>									
20～29歳	7.4	12.5	27.3	5.9	5.9	6.3	31.0	3.7	271
30～39歳	12.2	7.0	25.1	4.8	6.1	6.3	37.3	1.3	459
40～49歳	16.2	8.0	24.4	5.0	6.0	3.9	34.1	2.6	464
50～59歳	12.1	6.6	25.6	5.1	8.8	3.6	35.8	2.4	589
60～69歳	9.2	6.2	24.3	3.9	10.3	3.4	35.2	7.5	534
70歳以上	12.4	4.9	20.4	1.2	10.2	4.6	31.1	15.3	412
<性・年齢>									
男性・20～29歳	11.9	14.2	26.1	5.2	5.2	8.2	26.9	2.2	134
男性・30～39歳	15.5	8.8	22.7	7.7	4.6	5.7	35.1	0.0	194
男性・40～49歳	17.6	14.4	25.5	3.2	4.8	3.7	29.8	1.1	188
男性・50～59歳	12.5	7.9	25.4	5.7	10.4	3.9	33.2	1.1	280
男性・60～69歳	11.7	7.8	23.3	5.3	12.0	4.2	31.4	4.2	283
男性・70歳以上	16.0	5.9	19.6	1.8	13.2	6.4	31.5	5.5	219
女性・20～29歳	2.9	10.9	28.5	6.6	6.6	4.4	35.0	5.1	137
女性・30～39歳	9.8	5.7	26.8	2.6	7.2	6.8	38.9	2.3	265
女性・40～49歳	15.2	3.6	23.6	6.2	6.9	4.0	37.0	3.6	276
女性・50～59歳	11.7	5.5	25.9	4.5	7.4	3.2	38.2	3.6	309
女性・60～69歳	6.4	4.4	25.5	2.4	8.4	2.4	39.4	11.2	251
女性・70歳以上	8.3	3.6	21.2	0.5	6.7	2.6	30.6	26.4	193
有職	12.9	8.3	24.4	5.0	7.6	4.6	34.8	2.4	1633
<従業上の地位>									
自営	12.0	6.8	25.9	4.9	7.4	5.2	33.0	4.9	309
雇用者	13.1	8.6	24.0	5.1	7.7	4.5	35.3	1.8	1320
<仕事内容>									
専門・技術職	15.0	8.5	23.8	5.0	7.4	6.5	32.4	1.5	340
管理職	18.5	16.6	21.2	4.6	3.3	2.0	32.5	1.3	151
事務職	13.9	8.5	23.6	7.7	9.3	4.6	30.9	1.5	259
営業・販売職	10.9	8.2	27.2	7.1	5.4	5.4	32.6	3.3	184
サービス職	12.0	6.9	22.3	3.8	9.6	5.2	37.8	2.4	291
保守的職業	0.0	12.5	12.5	0.0	12.5	0.0	62.5	0.0	8
運輸・通信的職業	11.5	8.2	24.6	1.6	3.3	1.6	49.2	0.0	61
技能工・労務職	10.0	5.6	26.2	4.0	8.7	3.7	37.1	4.7	321
無職	10.2	5.4	24.5	3.2	8.9	4.3	33.9	9.6	1096
<働き方>									
共働き世帯	14.6	7.5	25.4	3.9	7.8	4.4	34.3	2.1	867
(男性)	15.1	10.2	25.9	4.9	8.0	4.4	30.0	1.5	410
(女性)	14.2	5.0	24.9	3.1	7.7	4.4	38.1	2.6	457
専業主婦世帯	10.4	6.3	25.6	5.1	8.0	3.9	36.5	4.1	684
(男性)	11.6	9.0	24.1	5.8	8.7	4.2	34.4	2.3	311
(女性)	9.4	4.0	26.8	4.6	7.5	3.8	38.3	5.6	373
無配偶・その他	10.5	7.4	23.1	4.1	8.3	4.8	33.4	8.4	1178

Q28 これからの日本が目指すべき社会のあり方として、あなたのお考えはこの中のうちどちらに近いでしょうか。

	貧富の差 の少ない 平等社会	意欲や能 力に応じ 自由に競 争できる 社会	どちらとも いえない	わからな い	実数
<総計>	30.6	42.3	23.6	3.4	2729
<性別>					
男性	27.4	50.6	19.6	2.3	1298
女性	33.5	34.8	27.3	4.4	1431
<年齢>					
20～29歳	23.2	50.2	21.4	5.2	271
30～39歳	25.1	49.0	23.1	2.8	459
40～49歳	32.5	42.5	23.5	1.5	464
50～59歳	30.7	43.3	23.9	2.0	589
60～69歳	32.6	40.8	22.7	3.9	534
70歳以上	36.9	30.1	26.7	6.3	412
<性・年齢>					
男性・20～29歳	17.2	61.2	18.7	3.0	134
男性・30～39歳	18.6	59.8	18.6	3.1	194
男性・40～49歳	27.1	54.8	17.0	1.1	188
男性・50～59歳	27.1	50.4	21.4	1.1	280
男性・60～69歳	31.4	47.3	19.4	1.8	283
男性・70歳以上	37.0	37.0	21.5	4.6	219
女性・20～29歳	29.2	39.4	24.1	7.3	137
女性・30～39歳	29.8	41.1	26.4	2.6	265
女性・40～49歳	36.2	34.1	27.9	1.8	276
女性・50～59歳	34.0	36.9	26.2	2.9	309
女性・60～69歳	33.9	33.5	26.3	6.4	251
女性・70歳以上	36.8	22.3	32.6	8.3	193
有職	28.8	46.8	22.0	2.3	1633
<従業上の地位>					
自営	27.8	45.6	24.9	1.6	309
雇用者	29.1	47.1	21.4	2.4	1320
<仕事内容>					
専門・技術職	27.6	50.3	20.9	1.2	340
管理職	17.9	65.6	15.9	0.7	151
事務職	29.3	43.6	24.7	2.3	259
営業・販売職	24.5	58.2	15.2	2.2	184
サービス職	32.6	40.5	23.7	3.1	291
保守的職業	50.0	25.0	25.0	0.0	8
運輸・通信的職業	37.7	39.3	19.7	3.3	61
技能工・労務職	32.1	38.6	25.9	3.4	321
無職	33.3	35.6	26.1	5.0	1096
<働き方>					
共働き世帯	31.0	42.2	25.0	1.7	867
(男性)	26.6	51.5	20.2	1.7	410
(女性)	35.0	33.9	29.3	1.8	457
専業主婦世帯	27.5	48.0	21.9	2.6	684
(男性)	22.8	58.8	16.7	1.6	311
(女性)	31.4	38.9	26.3	3.5	373
無配偶・その他	32.2	39.1	23.6	5.1	1178

Q29 最近、若者を中心に定職につかない、いわゆるフリーターが増加しています。フリーターが増加した理由について、あなたはどのようにお考えですか(学生アルバイトや主婦のパートタイマーは除きます)。

(1) 若者本人に原因がある

	そう思う	どちらかといえ ばそう思う	どちらかといえ ばそう思わない	そう思 わない	わから ない	実数
<総計>	41.8	33.0	11.2	10.1	3.8	2729
<性別>						
男性	45.0	30.5	10.7	11.6	2.2	1298
女性	39.0	35.2	11.7	8.8	5.3	1431
<年齢>						
20～29歳	41.0	30.3	14.0	11.4	3.3	271
30～39歳	38.8	34.9	14.4	8.1	3.9	459
40～49歳	35.8	38.8	14.0	10.6	0.9	464
50～59歳	37.4	35.0	11.7	13.6	2.4	589
60～69歳	49.4	31.1	7.9	9.0	2.6	534
70歳以上	49.3	25.7	6.3	7.5	11.2	412
<性・年齢>						
男性・20～29歳	41.8	32.8	13.4	9.7	2.2	134
男性・30～39歳	42.3	28.4	16.5	8.8	4.1	194
男性・40～49歳	35.6	41.0	10.6	12.8	0.0	188
男性・50～59歳	42.9	29.3	10.4	16.4	1.1	280
男性・60～69歳	49.5	29.0	8.5	11.3	1.8	283
男性・70歳以上	54.3	25.6	7.3	8.2	4.6	219
女性・20～29歳	40.1	27.7	14.6	13.1	4.4	137
女性・30～39歳	36.2	39.6	12.8	7.5	3.8	265
女性・40～49歳	35.9	37.3	16.3	9.1	1.4	276
女性・50～59歳	32.4	40.1	12.9	11.0	3.6	309
女性・60～69歳	49.4	33.5	7.2	6.4	3.6	251
女性・70歳以上	43.5	25.9	5.2	6.7	18.7	193
有職	40.4	33.7	12.2	11.4	2.3	1633
<従業上の地位>						
<事業上の地位>						
自営	43.0	34.3	7.4	13.3	1.9	309
雇用者	39.7	33.7	13.3	11.0	2.3	1320
<仕事内容>						
専門・技術職	35.3	35.3	13.5	13.8	2.1	340
管理職	47.0	31.8	12.6	8.6	0.0	151
事務職	37.8	39.0	12.0	8.5	2.7	259
営業・販売職	39.7	35.3	10.9	12.5	1.6	184
サービス職	39.9	33.7	14.1	11.3	1.0	291
保守的職業	37.5	37.5	25.0	0.0	0.0	8
運輸・通信的職業	41.0	31.1	16.4	11.5	0.0	61
技能工・労務職	46.1	28.3	8.7	12.5	4.4	321
無職	44.1	31.8	9.8	8.2	6.1	1096
<働き方>						
共働き世帯	39.0	35.1	12.7	11.4	1.8	867
(男性)	42.9	33.2	10.5	12.0	1.5	410
(女性)	35.4	36.8	14.7	10.9	2.2	457
専業主婦世帯	40.6	36.8	11.4	9.1	2.0	684
(男性)	41.8	34.4	11.3	11.3	1.3	311
(女性)	39.7	38.9	11.5	7.2	2.7	373
無配偶・その他	44.7	29.2	10.0	9.8	6.4	1178

Q29 最近、若者を中心に定職につかない、いわゆるフリーターが増加しています。フリーターが増加した理由について、あなたはどうお考えですか(学生アルバイトや主婦のパートタイマーは除きます)。

(2) 企業に原因がある

	そう思う	どちらかといえ ばそう思う	どちらかといえ ばそう思わない	そう思 わない	わから ない	実数
<総計>	24.2	33.6	19.7	16.6	5.9	2729
<性別>						
男性	26.1	31.3	19.2	20.1	3.3	1298
女性	22.4	35.8	20.2	13.3	8.2	1431
<年齢>						
20～29歳	24.4	35.8	22.1	11.8	5.9	271
30～39歳	20.7	37.3	22.2	14.4	5.4	459
40～49歳	22.4	39.9	21.3	14.4	1.9	464
50～59歳	26.0	33.3	19.2	18.7	2.9	589
60～69歳	26.4	31.1	18.5	18.7	5.2	534
70歳以上	24.5	25.0	15.8	18.7	16.0	412
<性・年齢>						
男性・20～29歳	32.1	36.6	16.4	11.9	3.0	134
男性・30～39歳	18.6	35.6	22.2	18.0	5.7	194
男性・40～49歳	21.3	35.6	23.9	18.1	1.1	188
男性・50～59歳	26.8	30.0	19.6	21.8	1.8	280
男性・60～69歳	28.6	29.0	16.6	23.3	2.5	283
男性・70歳以上	29.2	25.1	16.9	22.4	6.4	219
女性・20～29歳	16.8	35.0	27.7	11.7	8.8	137
女性・30～39歳	22.3	38.5	22.3	11.7	5.3	265
女性・40～49歳	23.2	42.8	19.6	12.0	2.5	276
女性・50～59歳	25.2	36.2	18.8	15.9	3.9	309
女性・60～69歳	23.9	33.5	20.7	13.5	8.4	251
女性・70歳以上	19.2	24.9	14.5	14.5	26.9	193
有職	24.5	34.2	20.3	17.4	3.7	1633
<従業上の地位>						
自営	25.6	30.4	21.0	18.1	4.9	309
雇用者	24.3	35.2	20.0	17.2	3.3	1320
<仕事内容>						
専門・技術職	19.4	36.8	23.2	17.4	3.2	340
管理職	15.2	29.1	25.8	28.5	1.3	151
事務職	24.3	35.9	24.7	12.0	3.1	259
営業・販売職	27.2	33.2	17.4	19.0	3.3	184
サービス職	26.5	34.7	18.2	17.5	3.1	291
保守的職業	12.5	62.5	12.5	12.5	0.0	8
運輸・通信的職業	36.1	31.1	23.0	9.8	0.0	61
技能工・労務職	29.0	31.8	14.0	18.1	7.2	321
無職	23.7	32.8	18.9	15.3	9.2	1096
<働き方>						
共働き世帯	25.6	36.3	18.5	16.5	3.1	867
(男性)	24.1	34.6	18.5	21.0	1.7	410
(女性)	26.9	37.9	18.4	12.5	4.4	457
専業主婦世帯	20.9	36.1	25.4	14.6	2.9	684
(男性)	22.2	31.5	27.0	16.7	2.6	311
(女性)	19.8	39.9	24.1	12.9	3.2	373
無配偶・その他	25.0	30.2	17.3	17.7	9.7	1178

Q29 最近、若者を中心に定職につかない、いわゆるフリーターが増加しています。フリーターが増加した理由について、あなたはどのようにお考えですか(学生アルバイトや主婦のパートタイマーは除きます)。

(3) 学校教育に原因がある

	そう思う	どちらかといえ ばそう思う	どちらかといえ ばそう思わない	そう思 わない	わから ない	実数
<総計>	20.0	28.3	25.4	18.8	7.6	2729
<性別>						
男性	26.2	27.0	22.4	18.6	5.8	1298
女性	14.3	29.6	28.0	18.9	9.2	1431
<年齢>						
20～29歳	14.8	26.6	36.9	15.1	6.6	271
30～39歳	17.0	30.9	28.3	17.2	6.5	459
40～49歳	18.1	30.0	31.7	17.7	2.6	464
50～59歳	22.1	28.4	23.9	20.4	5.3	589
60～69歳	23.0	27.7	21.3	20.2	7.7	534
70歳以上	21.8	25.5	14.6	19.9	18.2	412
<性・年齢>						
男性・20～29歳	19.4	24.6	34.3	15.7	6.0	134
男性・30～39歳	24.2	25.3	27.3	16.5	6.7	194
男性・40～49歳	22.9	29.3	29.8	16.0	2.1	188
男性・50～59歳	29.3	29.6	16.8	19.3	5.0	280
男性・60～69歳	27.9	26.1	19.1	21.6	5.3	283
男性・70歳以上	28.8	25.6	16.0	20.1	9.6	219
女性・20～29歳	10.2	28.5	39.4	14.6	7.3	137
女性・30～39歳	11.7	35.1	29.1	17.7	6.4	265
女性・40～49歳	14.9	30.4	33.0	18.8	2.9	276
女性・50～59歳	15.5	27.2	30.4	21.4	5.5	309
女性・60～69歳	17.5	29.5	23.9	18.7	10.4	251
女性・70歳以上	14.0	25.4	13.0	19.7	28.0	193
有職	21.2	28.8	26.7	18.1	5.1	1633
<従業上の地位>						
自営	21.0	28.8	24.3	19.4	6.5	309
雇用者	21.3	28.9	27.3	17.8	4.7	1320
<仕事内容>						
専門・技術職	20.6	27.1	32.4	16.2	3.8	340
管理職	34.4	25.8	17.9	20.5	1.3	151
事務職	18.1	35.5	24.3	17.0	5.0	259
営業・販売職	25.0	32.1	23.9	15.2	3.8	184
サービス職	19.6	29.6	27.1	18.2	5.5	291
保守的職業	12.5	37.5	50.0	0.0	0.0	8
運輸・通信的職業	18.0	24.6	32.8	23.0	1.6	61
技能工・労務職	18.7	25.5	26.5	21.5	7.8	321
無職	18.1	27.6	23.4	19.7	11.3	1096
<働き方>						
共働き世帯	20.6	29.4	26.8	18.8	4.4	867
(男性)	27.6	28.3	20.7	19.5	3.9	410
(女性)	14.4	30.4	32.2	18.2	4.8	457
専業主婦世帯	18.9	29.4	29.1	17.1	5.6	684
(男性)	26.4	28.0	26.4	14.5	4.8	311
(女性)	12.6	30.6	31.4	19.3	6.2	373
無配偶・その他	20.1	26.9	22.2	19.7	11.1	1178

Q29 最近、若者を中心に定職につかない、いわゆるフリーターが増加しています。フリーターが増加した理由について、あなたはどのようにお考えですか(学生アルバイトや主婦のパートタイマーは除きます)。

(4) 家庭に原因がある

	そう思う	どちらかといえ ばそう思う	どちらかといえ ばそう思わない	そう思 わない	わから ない	実数
<総計>	29.0	36.6	16.5	12.3	5.5	2729
<性別>						
男性	32.4	35.0	16.5	12.8	3.4	1298
女性	26.0	38.2	16.6	11.8	7.5	1431
<年齢>						
20～29歳	19.2	33.6	28.4	13.7	5.2	271
30～39歳	24.2	38.1	20.7	12.2	4.8	459
40～49歳	26.9	40.3	20.3	11.2	1.3	464
50～59歳	30.9	37.4	13.9	13.8	4.1	589
60～69歳	33.0	38.4	11.8	11.8	5.1	534
70歳以上	35.4	29.6	9.7	11.2	14.1	412
<性・年齢>						
男性・20～29歳	22.4	26.9	33.6	14.2	3.0	134
男性・30～39歳	30.4	29.4	21.6	13.9	4.6	194
男性・40～49歳	30.3	40.4	20.2	9.0	0.0	188
男性・50～59歳	34.6	37.1	12.5	12.9	2.9	280
男性・60～69歳	33.2	39.6	12.0	13.1	2.1	283
男性・70歳以上	37.9	31.5	9.1	13.7	7.8	219
女性・20～29歳	16.1	40.1	23.4	13.1	7.3	137
女性・30～39歳	19.6	44.5	20.0	10.9	4.9	265
女性・40～49歳	24.6	40.2	20.3	12.7	2.2	276
女性・50～59歳	27.5	37.5	15.2	14.6	5.2	309
女性・60～69歳	32.7	37.1	11.6	10.4	8.4	251
女性・70歳以上	32.6	27.5	10.4	8.3	21.2	193
有職	28.9	36.6	18.2	12.6	3.7	1633
<従業上の地位>						
自営	33.7	35.3	15.5	10.7	4.9	309
雇用者	27.8	37.0	18.9	13.0	3.3	1320
<仕事内容>						
専門・技術職	24.1	37.9	24.1	11.2	2.6	340
管理職	39.7	34.4	15.2	9.3	1.3	151
事務職	25.9	40.5	16.6	12.0	5.0	259
営業・販売職	30.4	38.6	13.0	15.2	2.7	184
サービス職	28.9	36.1	18.6	14.1	2.4	291
保守的職業	12.5	75.0	12.5	0.0	0.0	8
運輸・通信的職業	26.2	31.1	27.9	13.1	1.6	61
技能工・労務職	32.1	33.0	15.3	13.7	5.9	321
無職	29.2	36.7	14.1	11.9	8.2	1096
<働き方>						
共働き世帯	29.2	38.5	17.9	11.4	3.0	867
(男性)	33.2	37.1	17.1	10.7	2.0	410
(女性)	25.6	39.8	18.6	12.0	3.9	457
専業主婦世帯	27.2	41.2	16.8	11.3	3.5	684
(男性)	31.5	37.6	17.0	11.3	2.6	311
(女性)	23.6	44.2	16.6	11.3	4.3	373
無配偶・その他	30.0	32.6	15.4	13.5	8.6	1178

Q29 最近、若者を中心に定職につかない、いわゆるフリーターが増加しています。フリーターが増加した理由について、あなたはどうお考えですか(学生アルバイトや主婦のパートタイマーは除きます)。

(5) 地域社会に原因がある

	そう思う	どちらかといえ ばそう思う	どちらかといえ ばそう思わない	そう思 わない	わから ない	実数
<総計>	16.6	27.8	24.1	24.1	7.4	2729
<性別>						
男性	17.5	25.5	24.3	28.6	4.2	1298
女性	15.8	30.0	23.9	20.0	10.3	1431
<年齢>						
20～29歳	11.8	25.5	31.7	25.1	5.9	271
30～39歳	12.9	31.4	28.5	21.4	5.9	459
40～49歳	15.5	27.6	30.0	23.5	3.4	464
50～59歳	19.4	28.0	21.2	26.0	5.4	589
60～69歳	16.7	27.5	21.7	26.6	7.5	534
70歳以上	21.1	26.0	14.6	21.1	17.2	412
<性・年齢>						
男性・20～29歳	9.0	26.9	32.1	28.4	3.7	134
男性・30～39歳	12.9	18.6	33.5	30.4	4.6	194
男性・40～49歳	17.6	21.8	33.5	26.1	1.1	188
男性・50～59歳	20.7	26.1	19.6	29.3	4.3	280
男性・60～69歳	16.3	30.0	19.8	31.4	2.5	283
男性・70歳以上	24.2	27.4	15.1	24.7	8.7	219
女性・20～29歳	14.6	24.1	31.4	21.9	8.0	137
女性・30～39歳	12.8	40.8	24.9	14.7	6.8	265
女性・40～49歳	14.1	31.5	27.5	21.7	5.1	276
女性・50～59歳	18.1	29.8	22.7	23.0	6.5	309
女性・60～69歳	17.1	24.7	23.9	21.1	13.1	251
女性・70歳以上	17.6	24.4	14.0	17.1	26.9	193
有職	16.8	27.1	26.1	25.3	4.8	1633
<従業上の地位>						
自営	16.5	27.5	24.6	25.9	5.5	309
雇用者	16.9	26.9	26.5	25.2	4.5	1320
<仕事内容>						
専門・技術職	12.1	27.9	28.5	27.6	3.8	340
管理職	18.5	21.9	27.2	30.5	2.0	151
事務職	15.4	29.7	30.1	20.5	4.2	259
営業・販売職	20.7	24.5	22.8	28.3	3.8	184
サービス職	16.2	27.5	26.1	26.5	3.8	291
保守的職業	0.0	37.5	50.0	12.5	0.0	8
運輸・通信的職業	24.6	23.0	27.9	21.3	3.3	61
技能工・労務職	18.7	27.7	20.9	23.7	9.0	321
無職	16.3	29.0	21.1	22.3	11.3	1096
<働き方>						
共働き世帯	17.6	29.8	26.0	22.4	4.3	867
(男性)	17.6	25.6	26.6	27.6	2.7	410
(女性)	17.7	33.5	25.4	17.7	5.7	457
専業主婦世帯	13.9	30.6	26.2	23.0	6.4	684
(男性)	15.4	25.7	27.7	27.0	4.2	311
(女性)	12.6	34.6	24.9	19.6	8.3	373
無配偶・その他	17.4	24.9	21.5	26.0	10.3	1178

JILPT 調査シリーズ No. 6

第4回勤労生活に関する調査（2004年）

発行年月日 2005年5月31日

編集・発行 独立行政法人 労働政策研究・研修機構

〒177-8502 東京都練馬区上石神井 4-8-23

（編集） 情報解析部情報管理課 TEL：03-5903-6273

印刷・製本 有限会社 太平印刷

©2005