JILPT　調査シリーズ
No.245
2024 年 7 月

副業者の就労に関する調査

The Japan Institute
for
Labour Policy and Training

独立行政法人　労働政策研究・研修機構

JILPT 調査シリーズ No.245
2024 年 7 月

副業者の就労に関する調査

独立行政法人 労働政策研究・研修機構
The Japan Institute for Labour Policy and Training

ま　え　が　き

少子高齢化が進むなかで、成長戦略や多様な働き方の観点から、副業・兼業への注目が高まっている。ここ数年は、副業を希望する人材と副業人材を活用したい事業者とのマッチング・サービスを提供するオンラインプラットフォームも数多く登場しており、働く人としては副業・兼業の機会を以前よりも探しやすくなっている。こうしたサービスを利用して、本業以外の場所で自身のスキル・知識を活かすことで、高い収入や成長の機会を得る人がいる一方で、コロナ禍で本業の収入が減少したことなどにより、生活のために副業をせざるを得ない人も存在している。

そうしたなかで厚生労働省は、副業・兼業の促進の方向性や、労働時間や労働者の健康確保等の留意事項をまとめた「副業・兼業の促進に関するガイドライン」を平成 30 年に策定し、令和 2 年には同ガイドラインを改定して、副業・兼業に関する労働時間管理や健康確保など、ルールを明確にする取り組みを行ってきた。

このたび当機構では、厚生労働省からの要請に基づいて、副業を行う労働者の割合や、労働者が実施する副業の形態、業種、副業を行う理由等について把握し、副業者の就労状況を確認するためのアンケート調査を実施した。本報告書は、その結果をとりまとめたものである。本報告書が関係各位の方々に少しでも役に立つものになれば幸いである。

2024 年 7 月

独立行政法人 労働政策研究 ・ 研修機構
理事長　　藤　村　博　之

調査・執筆担当者

氏　名	所　属
郡司（ぐんじ）　正人（まさと）	労働政策研究・研修機構　リサーチフェロー
岩田（いわた）　敏英（としひで）	労働政策研究・研修機構　調査部　主任調査員補佐

目　次

第1章　調査の概要 ･･････ 1

第2章　調査結果の概要 ･･････ 4
第１節　副業者の割合 ･･････ 4
１．スクリーニング調査について ･･････ 4
２．副業をしている人の割合 ･･････ 4
第２節　副業者の属性 ･･････ 9
１．本業の状況 ･･････ 9
（１）本業の就業形態 ･･････ 9
（２）本業の業種 ･･････ 9
（３）本業の職種 ･･････ 10
（４）本業の勤務先の従業員規模 ･･････ 10
（５）本業での残業の状況 ･･････ 11
（６）本業での１カ月あたりの実労働日数 ･･････ 11
（７）本業での１週間あたりの実労働時間 ･･････ 11
（８）本業の月収 ･･････ 12
（９）本業での雇用保険の加入状況 ･･････ 13
(10) 本業での通勤時間 ･･････ 13
(11) 本業でのテレワークの頻度 ･･････ 13
２．世帯年収 ･･････ 14
３．健康状態 ･･････ 14
第３節　副業の動機 ･･････ 16
１．副業する理由 ･･････ 16
（１）概況 ･･････ 16
（２）金銭目的の副業の状況 ･･････ 21
（３）成長目的の副業の状況 ･･････ 26
（４）副業する理由と健康状態 ･･････ 31
２．重視する情報 ･･････ 33
第４節　副業の実態 ･･････ 34
１．副業における就労内容 ･･････ 34
（１）副業の数 ･･････ 34
（２）副業での就労形態 ･･････ 34

（３）副業の業種 35
（４）副業の職種 36
（５）副業の仕事内容と本業の仕事内容の関連 37
（６）副業は本業にどの程度役立っているか 38
（７）副業を始めてから現在までの期間 40
２．副業の頻度と労働時間 41
（１）副業の頻度 41
（２）副業での１週間あたりの実労働時間 41
（３）本業の労働時間と副業の労働時間の総計 44
３．副業での収入の状況 46
（１）副業における収入 46
（２）本業の月収と副業の月収の総計 48
４．副業の勤務地 49
５．副業でのテレワーク 50
６．副業でのプラットフォームの利用 51
７．新型コロナの影響 53
（１）副業をはじめた時期は新型コロナの流行前か後か 53
（２）副業する理由への影響 54
第５節　本業の勤め先での副業の禁止・通知の状況 57
１．本業の勤め先での副業の禁止状況 57
２．本業の勤め先の副業への姿勢 59
３．副業していることの本業の勤め先への通知状況 61
４．本業の勤め先に副業を知らせない理由 63
５．本業の勤め先に副業を知られることをどう思うか 64
６．本業の勤め先へ通知が求められている内容 66
７．労働時間の報告の状況 67
８．労働時間の報告の方法 68
９．報告した労働時間に応じた健康配慮措置の実施状況 69
10．厚生労働省の「副業・兼業の促進に関するガイドライン」の認知状況 70
11．労働時間の通算についての認知状況 70
第６節　本業の就業形態と主な副業の就業形態の組み合わせ別の結果 71
１．本業の就業形態と主な副業の就業形態の組み合わせ 71
２．各タイプの属性 72
（１）性別 72
（２）年齢階級 72

（３）最終学歴 73
（４）世帯上の地位 74
（５）世帯年収 74
（６）健康状態 75
３．本業の状況と主な副業の状況 76
（１）業種 76
（２）職種 77
（３）1 カ月あたりの本業の実労働日数 78
（４）副業の頻度 79
（５）月収 80
４．副業する理由 81
第７節　本業のみの人の今後の副業希望 82
１．今後の副業希望 82
２．今後、副業を希望する理由 82
３．今後、副業を希望しない理由 83
４．重視する情報 84
第８節　2022 年調査と 2017 年調査の比較 85
１．2017 年調査との比較について 85
２．副業の就業形態 85
３．副業の業種 86
４．副業の職種 86
５．副業する理由 87
６．本業の勤め先での副業の禁止・通知の状況 91
（１）本業の勤め先での副業の禁止状況 91
（２）副業していることの本業の勤め先への通知状況 91
７．世帯年収 92

＜参考＞総務省「就業構造基本調査」における副業者の属性 94
参考文献 97
調査票 98
付属統計表 186

第1章　調査の概要

1. 調査の趣旨・目的

厚生労働省によって平成 30 年に、副業・兼業（以下「副業」という。）で働く人の労働時間管理や健康確保等の留意事項をまとめた「副業・兼業の促進に関するガイドライン」が策定されるなど、副業を行うための環境整備が進められてきた。

副業のための環境整備が一定程度進んだことから、現在の副業をめぐる状況について、副業を行う労働者の割合や、労働者が実施する副業の形態、業種、副業を行う理由等を把握し、副業者の就労状況を確認するためのアンケート調査を実施した。

なお、本調査は厚生労働省労働基準局労働条件政策課の要請を受けて行った。

2. 調査名

「副業者の就労に関する調査」

3. 本調査でわかったこと（主な事実発見）

・仕事をしている人のうち、副業をしている人の割合は 6.0%で、男性（5.1%）よりも女性（7.4%）で高い割合となっている。女性は年齢が高いほど副業をしている人の割合が高く、「18～29 才」が 5.9%に対して、「60～64 才」は 8.3%。

・副業する理由（複数回答）は、「収入を増やしたいから」が 54.5%でもっとも割合が高く、次いで「1 つの仕事だけでは収入が少なくて、生活自体ができないから」（38.2%）、「自分が活躍できる場を広げたいから」（18.7%）などとなっている。これを本業の就業形態別にみると、「1 つの仕事だけでは収入が少なくて、生活自体ができないから」の割合は「非正社員」が 43.9%、「非雇用者」が 38.9%、「正社員」が 31.6%。

・副業をしている理由は新型コロナが「影響している」とする人の割合は 34.7%だった。本業の業種別にみると、「宿泊業、飲食サービス業」（45.0%）がもっとも高く、以下「生活関連サービス業、娯楽業」（40.8%）、「建設業」（39.3%）、「製造業」（39.2%）、「運輸業、郵便業」（38.0%）、「その他のサービス業」（37.1%）などの順となっている。

4. 調査方法

調査会社の登録モニターを対象としたインターネット調査

5. 調査対象

調査会社が保有する登録調査モニターのうち、モニター登録上の職種が「無職」の者を除く 18～64 歳の男女。

6. 調査実施期間

令和 4（2022）年 10 月 3 日～10 月 13 日

7. 回収状況

「５．調査対象」の条件に合致する 159 万 8,770 人に調査回答依頼のメールを送信し、調査で「仕事をしている」と回答した人について、18 万 8,980 人の有効回答を得た。このうち、調査で「仕事は 2 つ以上（副業をしている）」と回答した 1 万 1,358 人を「副業者」として集計している。また、調査で「仕事は 1 つだけ」と回答した「本業のみの人」についても、参考数値として 2,182 人の回答を集計している（「仕事は 1 つだけ」と回答した人は、先着の 2,000 人強を集計対象とした）。

8. 回答者の属性

次ページの通り。

図表 1-1-1 回答者の属性（性別）

性別	副業者		本業のみの人	
	n	%	n	%
男性	5,914	52.1	1,114	51.1
女性	5,444	47.9	1,068	48.9

図表 1-1-2 回答者の属性（年齢階級）

年齢階級	副業者		本業のみの人	
	n	%	n	%
18～29 才	672	5.9	371	17.0
30～39 才	1,844	16.2	583	26.7
40～49 才	3,419	30.1	508	23.3
50～59 才	3,911	34.4	548	25.1
60 才以上	1,512	13.3	172	7.9

図表 1-1-3 回答者の属性（世帯上の地位）

世帯上の地位	副業者		本業のみの人	
	n	%	n	%
世帯主（扶養親族あり）	3,563	31.4	498	22.8
世帯主（扶養親族なし）	3,668	32.3	704	32.3
世帯主以外	4,127	36.3	980	44.9

図表 1-1-4 回答者の属性（本業の月収）

本業の月収	副業者		本業のみの人	
	n	%	n	%
5 万円未満	580	5.1	60	2.7
5 万円以上 10 万円未満	1,444	12.7	200	9.2
10 万円以上 20 万円未満	3,024	26.6	521	23.9
20 万円以上 30 万円未満	2,635	23.2	636	29.1
30 万円以上 40 万円未満	1,586	14.0	411	18.8
40 万円以上 50 万円未満	713	6.3	173	7.9
50 万円以上 60 万円未満	540	4.8	97	4.4
60 万円以上 70 万円未満	268	2.4	33	1.5
70 万円以上	568	5.0	51	2.3

第2章　調査結果の概要

第1節　副業者の割合

1. スクリーニング調査について

本調査の前段に、調査対象者を絞り込むためのスクリーニング設問を設定し、調査対象者の中から副業をしている者を識別している。具体的には、調査対象者に対して、「仕事をしているか否か」「仕事は 1 つか 2 つ以上か」を聞き、「仕事は 2 つ以上」＝副業者を識別した。なお、無職の者は調査対象から除外したにもかかわらず、「仕事をしているか否か」を聞いているのは、モニター登録時に有職であっても回答時点で無職である可能性もあるため、あらためて有職者を絞り込むためである。ここで「仕事をしていない」と回答した者は、その回答時点で調査終了となる。

2. 副業をしている人の割合[1]

「仕事をしている」と回答した有効回答者 18 万 8,980 人に対し、仕事の数を尋ねたところ、「仕事は 1 つだけ」（「本業のみの人」）が 17 万 7,622 人（94.0%）、「仕事は 2 つ以上（副業をしている）」（以下、「副業者」）が 1 万 1,358 人となっている。有職者に占める副業者の割合は 6.0%となっている[2]。

副業者の割合を男女別にみると、男性が 5.1%に対して女性が 7.4%で、女性の方が高い割合となっている。年齢による違いはそれほどみられない（**図表 2-1-1**）。

図表 2-1-1　仕事の数（男女別、年齢階級別、単位：%）

	n	仕事は1つだけ	仕事は2つ以上（副業をしている）
計	188,980	94.0	6.0
男性	115,397	94.9	5.1
女性	73,583	92.6	7.4
18～29才	11,580	94.2	5.8
30～39才	28,599	93.6	6.4
40～49才	53,432	93.6	6.4
50～59才	71,077	94.5	5.5
60～64才	24,292	93.8	6.2

[1] 参考として総務省「就業構造基本調査」における副業者の属性を 94～96 ページに掲載している。

[2] 「仕事」については以下のように定義した（調査画面では「収入になる定常的な仕事」、その後、「仕事」と略して表示した。以下の定義は調査画面にも表示）。※ここでの「定常的な仕事をしている」とは、ふだん仕事をしており、今後もしていくことになっている場合をいいます。※年金、利子・家賃、株等の配当、相続などによる収入（例えば、個人的な株のデイトレーディングやネットオークションなどによる収入）は、ここでの仕事には該当しません。※自営業の家族の方が家業を手伝い、少しでも収入を得た場合は「仕事をしている」に該当します。※いわゆる専業主婦でも、パートやアルバイト・内職など収入になる仕事をしている場合は「仕事をしている」に該当します。

副業者の割合を男女別および年齢階級別にみると、男性は「30～39 才」（6.2%）がもっとも高く、「50～59 才」（4.4%）がもっとも低い。一方で女性は、年齢が高いほど副業をしている人の割合が高く、男女で異なる傾向がみられる（**図表 2-1-2**）。

男女別および年齢別の状況を散布図で細かくみてみると、男性は 40 歳前後から 55 歳前後までは年齢が高くなるにつれ副業者の割合が低下しており、55 歳以降は年齢が高いほど副業者の割合が高まっていることがみてとれる。女性は 30 歳前後から 45 歳前後にかけて、年齢が高くなるにつれて副業者の割合が高くなっている（**図表 2-1-3**）。

図表 2-1-2 副業者の割合（男女別および年齢階級別）

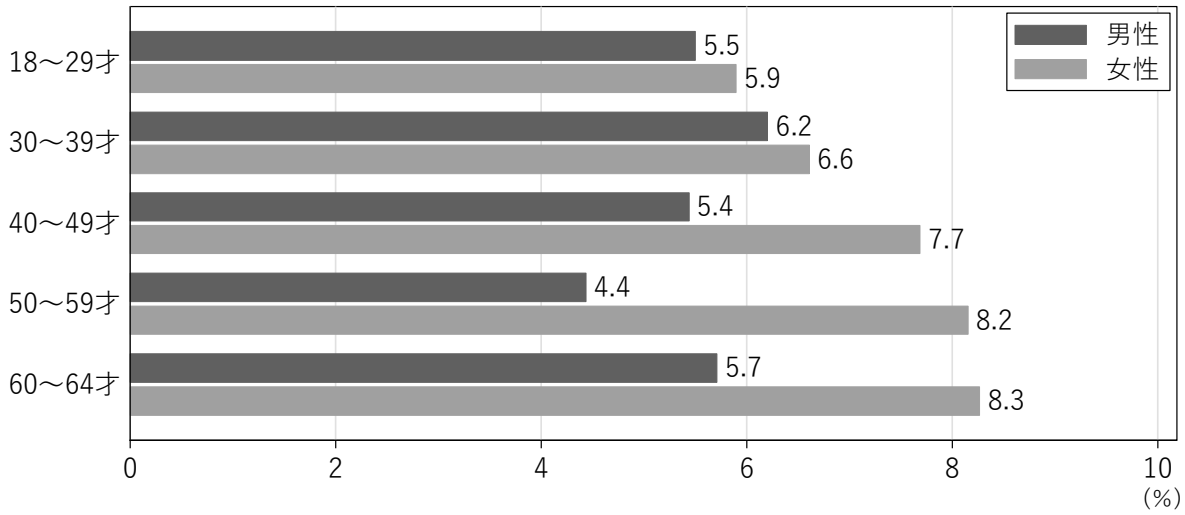

注）各属性のサンプルサイズは付属統計表（189 ページ）を参照。

図表 2-1-3 副業者の割合（男女別および年齢別）

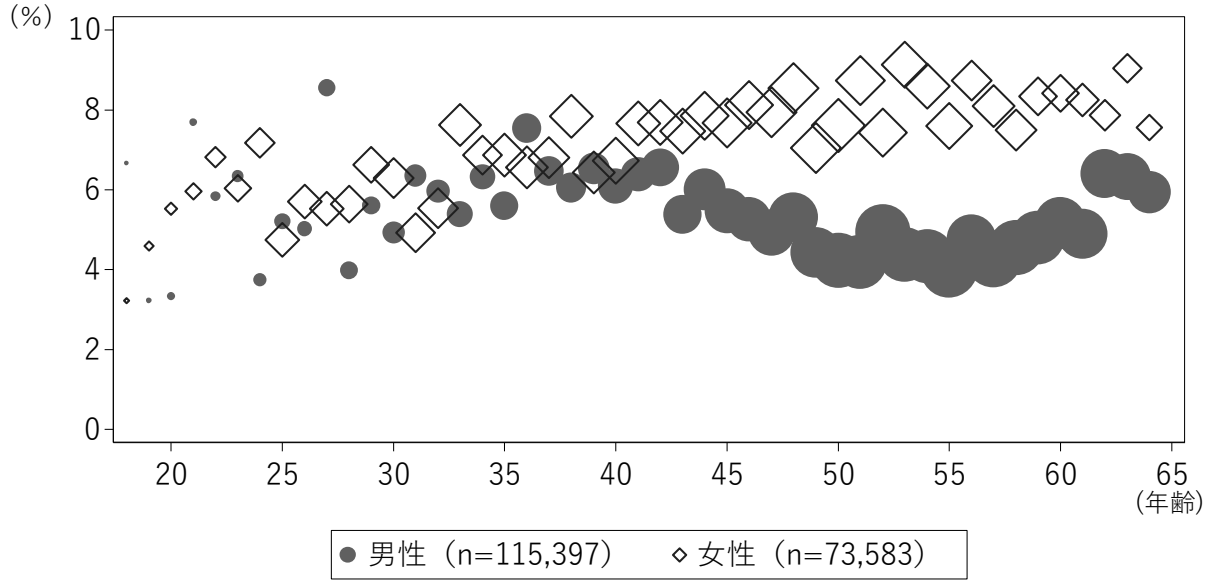

注）図中の記号の大きさは、各年齢でのサンプルサイズの大きさを示している。

副業者の割合を最終学歴別[3]にみると、「大学院」（8.2%）がもっとも高く、次いで「専修・各種学校」（6.7%）、「小・中学校」「短期大学・高専」（6.5%）などとなっている。もっとも低いのは「高等学校」（5.5%）となっている（**図表 2-1-4**）。

男女別および最終学歴別にみると、男性は「大学院」（7.3%）が特に高く、その他の学歴はそれほど差がみられない。女性もやはり「大学院」（12.5%）が特に高く、その他の学歴はそれほど差がみられない（**図表 2-1-5**）。

図表 2-1-4 副業者の割合（最終学歴別）

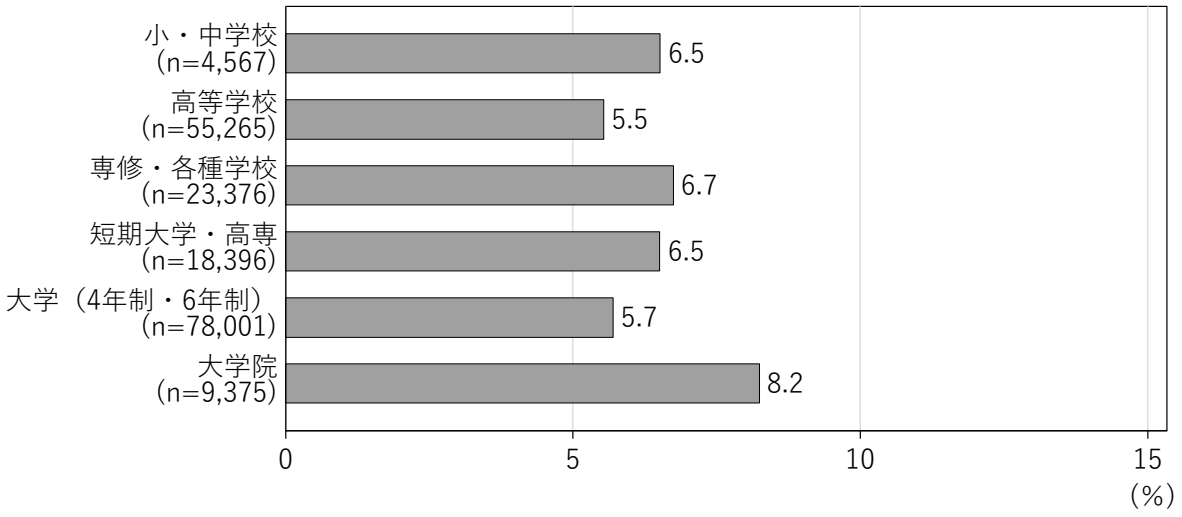

図表 2-1-5 副業者の割合（男女別および最終学歴別）

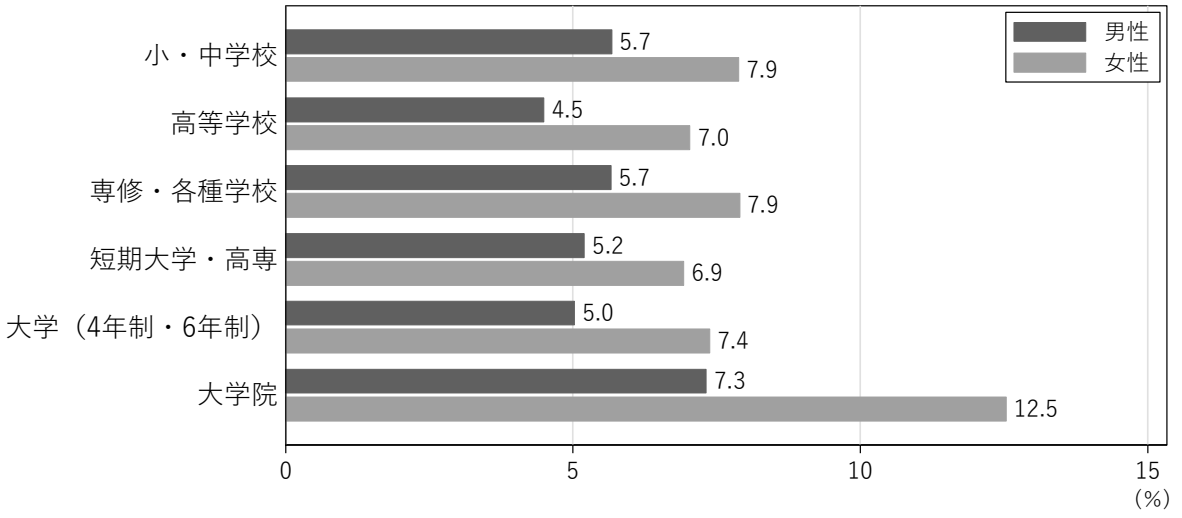

注）各属性のサンプルサイズは付属統計表（192 ページ）を参照。

[3] 「最後に卒業した学校、または現在、在学中の学校」および「その学校に在学しているか、それとも卒業しているか」の回答をもとに集計している。「専修・各種学校」「短期大学・高専」「大学（4 年制・6 年制）」に在学中の者は高等学校卒業として、「大学院」に在学中のものは大学卒業としてそれぞれ集計している。

男女別および最終学歴別の副業者の割合を、散布図で年齢別に細かくみてみると、男性は「小・中学校、高等学校」と「大学、大学院」において、40 歳から 50 歳にかけて副業者の割合が低下していることがみてとれる。「専修・各種学校、短期大学・高専」ではそのような傾向はみられない（**図表 2-1-6a、図表 2-1-6c、図表 2-1-6e**）。

一方で女性は、いずれの最終学歴でもそうした傾向はみられず、年齢でおおむね右肩上がりの傾向となっている。特に「大学、大学院」の女性ではその傾向が顕著で、より急な傾きとなっている（**図表 2-1-6b、図表 2-1-6d、図表 2-1-6f**）。

図表 2-1-6　副業者の割合（男女、最終学歴、年齢別）

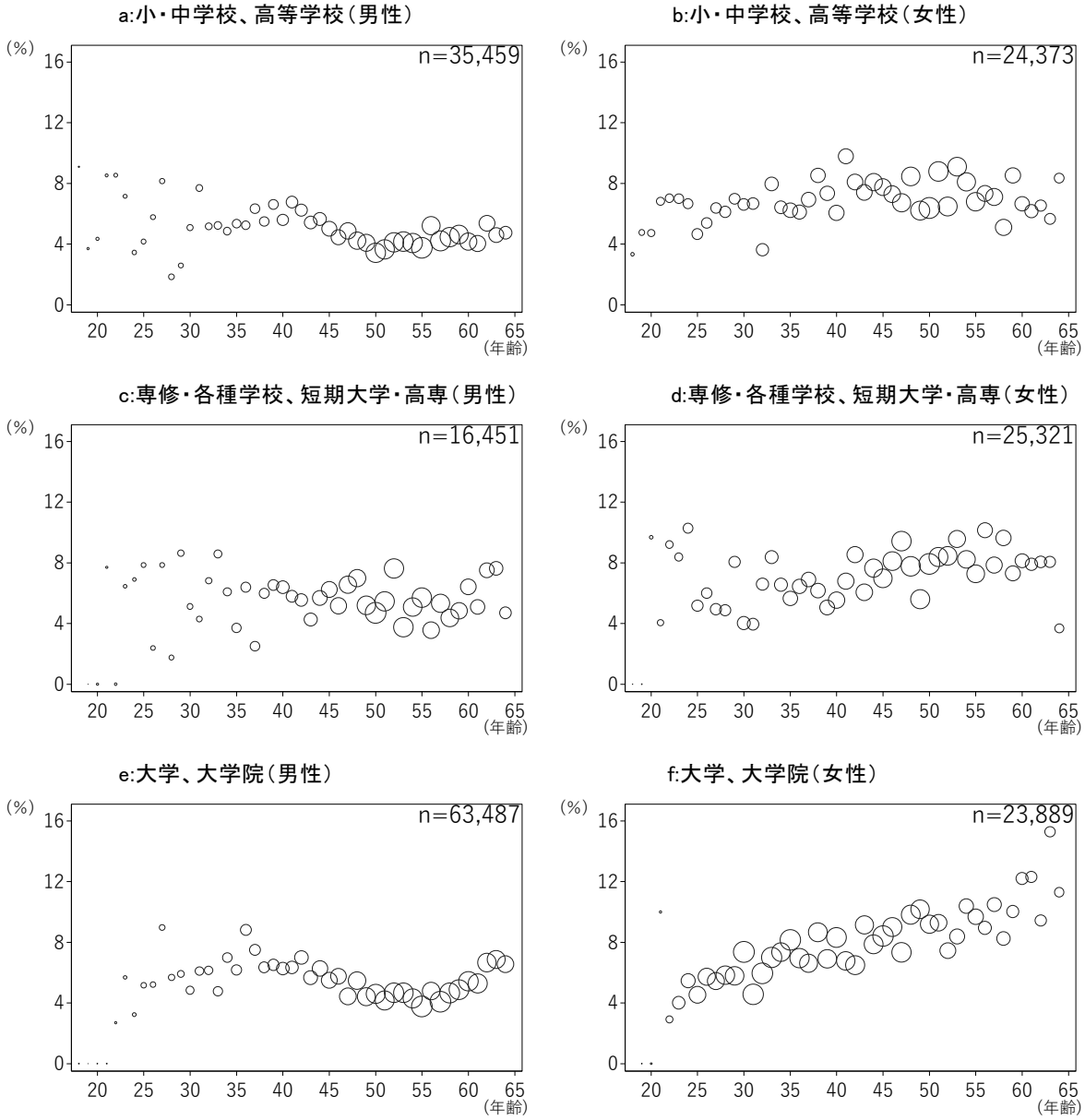

注）図中の記号の大きさは、各年齢でのサンプルサイズの大きさを示している。

副業者の割合を世帯上の地位別にみると、「世帯主の配偶者」（7.0%）がもっとも高く、次いで「世帯主（扶養親族なし）」（6.6%）となっている。もっとも低いのは「世帯主（扶養親族 1 人）」（4.9%）となっている（**図表 2-1-7**）。

男女別および世帯上の地位別にみると、女性の世帯主で副業者の割合が高いことが目立つ。女性は「世帯主（扶養親族 2 人以上）」が 11.9%となっているほか、「世帯主（扶養親族 1 人）」が 9.3%、「世帯主（扶養親族なし）」が 8.2%となっている。こうした人たちは経済状況や家事・育児による時間の制約から、複数の仕事を持たざるを得ない状況となっている可能性も考えられる[4]（**図表 2-1-8**）。

図表 2-1-7 副業者の割合（世帯上の地位別）

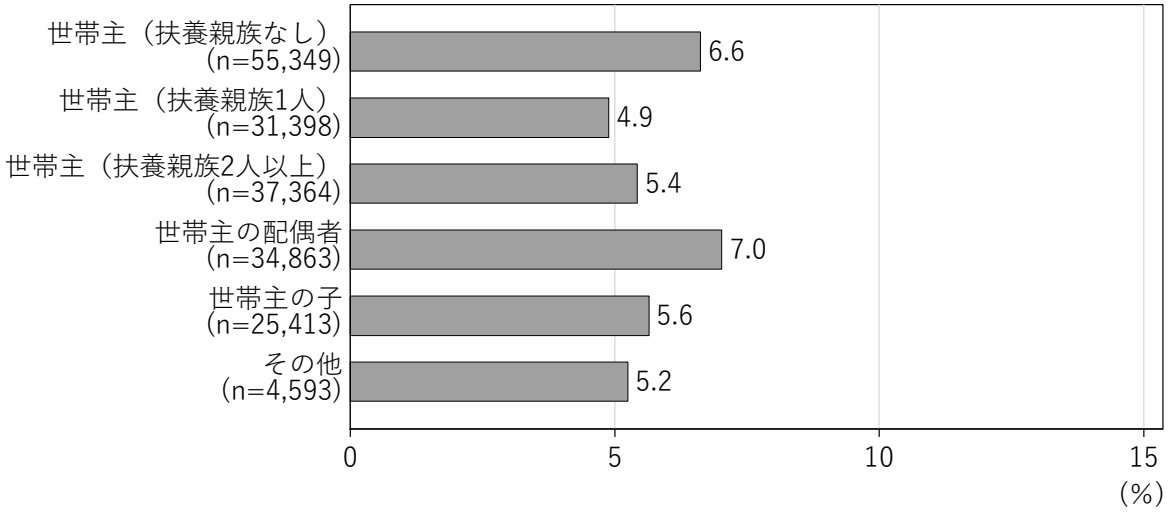

図表 2-1-8 副業者の割合（男女別および世帯上の地位別）

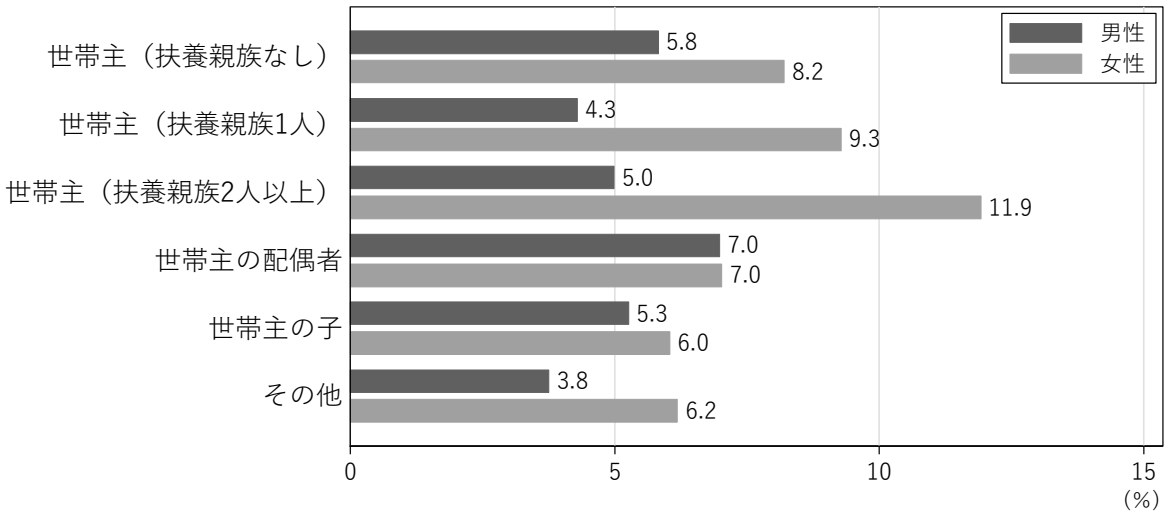

注）各属性のサンプルサイズは付属統計表（197 ページ）を参照。

[4] 世帯上の地位別にみた副業する理由を**図表 2－3－4**（18 ページ）に示している。

第2節　副業者の属性

1．本業の状況

(1)本業の就業形態

副業者の本業（自らが主たる仕事と考える仕事。以下同じ）の就業形態をみると、「正社員」の割合がもっとも高かったが、38.1%と 4 割弱にとどまり、「パート・アルバイト」が 28.4%、「自由業・フリーランス（独立）・個人請負」が 9.0%、「自営業主」が 8.6%、「契約・嘱託社員」が 8.0%などの順となっている。本業のみの人と比べると回答結果は大きく異なっており、「正社員」の割合は本業のみの人よりも約 25 ポイント低い。一方で「パート・アルバイト」「自営業主」「自由業・フリーランス（独立）・個人請負」などは副業者の方が高い割合となっている（**図表 2-2-1**）。

図表 2-2-1　本業の就業形態（単位：%）

	n	正社員	契約・嘱託社員	パート・アルバイト	派遣社員	請負会社の社員	期間工・季節工・日雇	会社などの役員	自営業主	自由業・フリーランス（独立）・個人請負	家族従業員・家業の手伝い	その他
本業のみの人	2,182	63.1	6.5	20.4	3.1	0.0	0.0	0.5	2.9	2.1	0.6	0.7
副業者	11,358	38.1	8.0	28.4	4.3	0.2	0.1	2.1	8.6	9.0	0.6	0.5

(2)本業の業種

副業者の本業の業種[5]をみると、「医療・福祉」が 13.9%でもっとも割合が高く、次いで「製造業」（11.7%）、「卸売業・小売業」（11.6%）などの順となっている。本業のみの人と比べると、副業者の方が「製造業」の割合が約 9 ポイント低くなっているのが目立つ。一方で、「教育・学習支援業」は副業者の方が約 4 ポイント高い（**図表 2-2-2**）。

[5] 本業の就業形態が派遣社員の回答者には派遣先の会社の業種で、請負会社の社員の回答者には請負先の業種で答えてもらった。

図表 2-2-2 本業の業種（単位：%）

	n	農林漁業・鉱業	建設業	製造業	電気・ガス・熱供給・水道業	情報通信業	運輸業、郵便業	卸売業・小売業	金融業・保険業	不動産業、物品賃貸業	学術研究、専門・技術サービス業	宿泊業、飲食サービス業	生活関連サービス業、娯楽業	教育・学習支援業	医療・福祉	複合サービス事業	その他のサービス業	その他
本業のみの人	2,182	0.9	5.3	20.3	1.5	7.3	5.7	9.6	4.9	1.9	4.0	3.1	3.8	5.1	12.7	2.5	7.6	3.8
副業者	11,358	1.3	4.3	11.7	1.1	4.8	6.0	11.6	2.4	2.7	5.7	6.5	6.6	8.9	13.9	1.7	7.5	3.1

（3）本業の職種

副業者の本業の職種をみると、「専門的・技術的職業」が 24.2%でもっとも割合が高く、次いで「事務」（17.4%）、「サービス職業」（12.4%）、「管理的職業」（11.9%）、「販売」（11.2%）、などの順となっている。本業のみの人と比べると、副業者の方が「管理的職業」「サービス職業」が約 4 ポイント高い割合となっている一方で、「事務」は約 13 ポイント低い割合となっている（**図表 2-2-3**）。

図表 2-2-3 本業の職種（単位：%）

	n	管理的職業	専門的・技術的職業	事務	販売	サービス職業	保安職業	農林・漁業	生産工程	輸送・機械運転	建設・採掘	運搬・清掃・梱包等	その他
本業のみの人	2,182	7.7	21.0	30.0	8.7	8.2	1.1	0.5	9.6	1.9	2.2	6.1	2.9
副業者	11,358	11.9	24.2	17.4	11.2	12.4	0.8	1.1	5.3	2.5	1.8	7.1	4.4

（4）本業の勤務先の従業員規模

本業の勤務先の従業員規模をみると、副業者は「29 人以下」（25.1%）の割合がもっとも高く、次いで「1,000 人以上」（21.0%）となっている。本業のみの人と比べると、副業者の方が「29 人以下」は約 9 ポイント高く、「1,000 人以上」は 7 ポイント低い（**図表 2-2-4**）。

図表 2-2-4 本業の従業員規模（単位：%）

	n	29人以下	30人以上99人以下	100人以上299人以下	300人以上499人以下	500人以上999人以下	1,000人以上	わからない
本業のみの人	2,044	16.5	17.2	14.1	6.3	6.7	28.0	11.2
副業者	9,228	25.1	15.5	12.9	5.9	6.7	21.0	12.9

(5)本業での残業の状況

本業の就業形態が雇用者の人[6]に対して、本業での残業の頻度を尋ねたところ、副業者では「ほとんどしていない」が 55.0%でもっとも割合が高く、「たまにしている」が 27.6%、「よくしてる」が 9.6%、「ほとんど毎日のようにしている」が 7.8%だった。本業のみの人と比べると、副業者の方が残業をしている割合が若干少ない（**図表 2-2-5**）。

図表 2-2-5 本業での残業の状況（単位：%）

	n	ほとんどしていない	たまにしている	よくしている	ほとんど毎日のようにしている
本業のみの人	2,032	51.0	28.8	10.2	10.0
副業者	8,984	55.0	27.6	9.6	7.8

(6)本業での 1 カ月あたりの実労働日数

本業の仕事の 1 カ月あたりの実労働日数について答えてもらったところ、副業者は「20 日以上 25 日未満」が 57.2%でもっとも割合が高く、次いで「25 日以上」（14.6%）、「15 日以上 20 日未満」（11.2%）などの順となっている。本業のみの人と比べると、副業者の方が「25 日以上」が約 7 ポイント高い（**図表 2-2-6**）。

図表 2-2-6 本業での 1 カ月あたりの実労働日数（単位：%）

	n	10日未満	10日以上15日未満	15日以上20日未満	20日以上25日未満	25日以上
本業のみの人	2,182	9.9	4.4	6.6	71.3	7.7
副業者	11,358	8.8	8.2	11.2	57.2	14.6

(7)本業での 1 週間あたりの実労働時間

本業の仕事で 1 週間あたりどのくらいの時間を実際に働いたか[7]について答えてもらったところ、副業者の平均値は 33.4 時間であった（本業のみの人は 37.1 時間）。カテゴリ別に割

[6] 本調査では、雇用者は、「正社員」「契約・嘱託社員」「パート・アルバイト」「派遣社員」「請負会社の社員」「期間工・季節工・日雇」としている（以下同じ）。
[7] 本業の就業形態が雇用者の人は、所定内労働時間と残業時間の合計。残業時間は「平均的な週」を尋ねた。非雇用者に対しては「直近の実績」を尋ねた。

合をみると、「40 時間以上 50 時間未満」が 30.3%でもっとも高く、以下「30 時間以上 40 時間未満」（14.3%）、「10 時間以上 20 時間未満」（13.4%）などの順となっている。本業のみの人と比べると、副業者の方が 40 時間以上の割合が低くなっている（**図表 2-2-7**）。

図表 2-2-7　本業での 1 週間あたりの実労働時間（単位：%）

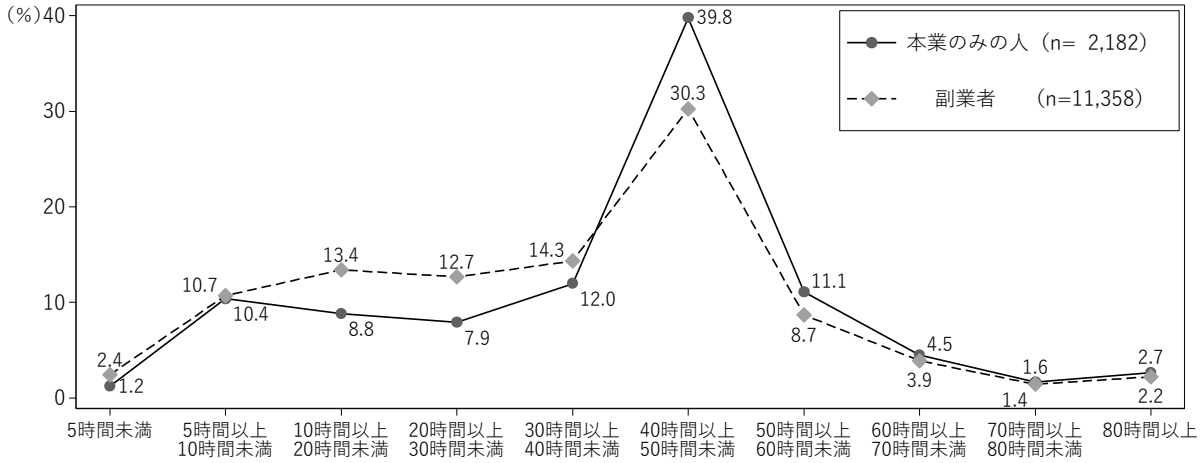

（8）本業の月収

本業の仕事での月収[8]について尋ねたところ、副業者の平均値は約 26.4 万円（本業のみの人は約 25.6 万円）だった。カテゴリ別に割合をみると、副業者では「10 万円以上 20 万円未満」が 26.6%でもっとも割合が高く、次いで「20 万円以上 30 万円未満」（23.2%）、「30 万円以上 40 万円未満」（14.0%）などの順となっている。本業のみの人と比べると、副業者の方が 20 万円未満と 50 万円以上の割合が高くなっている（**図表 2-2-8**）。

図表 2-2-8　本業の月収（単位：%）

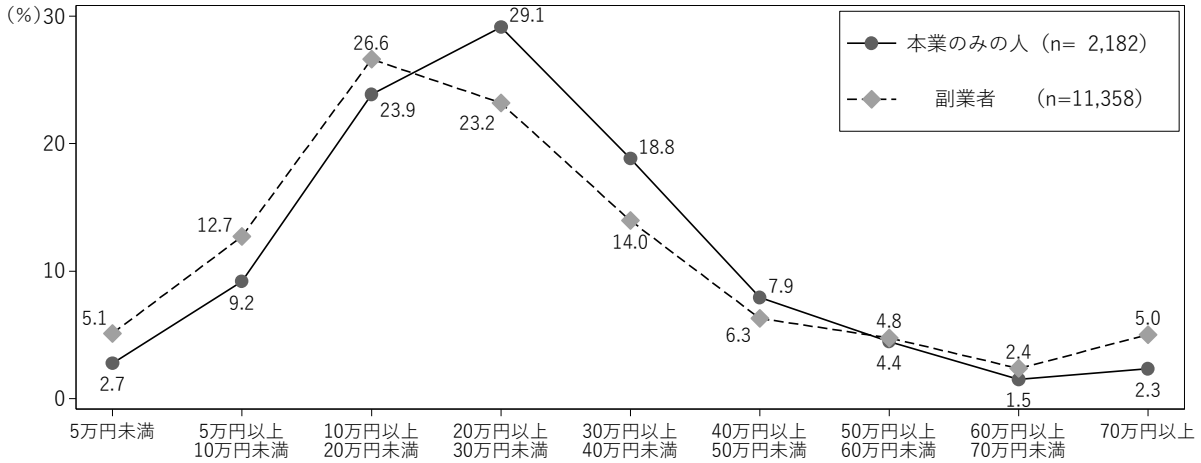

[8] 税金・社会保険料などを差し引かれる前の額（額面）で、残業代を含む。ボーナス・退職金は含まない。

(9)本業での雇用保険の加入状況

本業の就業形態が雇用者の人に対して、本業の仕事で雇用保険に加入しているか尋ねたところ、副業者では「雇用保険に加入している」が 72.1%だった。本業のみの人と比べると、副業者の方が約 5 ポイント低くなっている（**図表 2-2-9**）。

図表 2-2-9 本業での雇用保険の加入状況（単位：%）

	n	雇用保険に加入している	雇用保険に加入していない	わからない
本業のみの人	2,032	77.3	14.4	8.3
副業者	8,984	72.1	24.3	3.6

(10)本業での通勤時間

本業での通勤時間（片道）を尋ねたところ、副業者では「0 分以上 15 分未満」（33.8%）の割合がもっとも高く、次いで「15 分以上 30 分未満」（27.3%）となっている。本業のみの人と比べると、副業者の方が通勤時間が短い傾向がみられる（**図表 2-2-10**）。

図表 2-2-10 本業での通勤時間（片道、単位：%）

	n	0分以上15分未満	15分以上30分未満	30分以上60分未満	60分以上90分未満	90分以上
本業のみの人	2,182	25.8	28.7	30.6	10.7	4.2
副業者	11,358	33.8	27.3	25.6	9.8	3.5

(11)本業でのテレワークの頻度

本業でテレワークを週にどの程度しているか尋ねたところ、副業者は「まったくしていない」が 78.8%でもっとも割合が高く、次いで「週に 1 日程度」（5.8%）となっている。本業のみの人と比べても、それほど違いはみられない（**図表 2-2-11**）。

図表 2-2-11　本業でのテレワークの頻度（単位：%）

	n	まったくしていない	週に1日程度	週に2日程度	週に3日程度	週に4日程度	週に5日以上
本業のみの人	2,182	80.8	5.6	3.8	2.9	1.9	5.0
副業者	11,358	78.8	5.8	4.7	3.3	2.3	5.1

2. 世帯年収

副業者の世帯年収をみると、「300 万円以上 500 万円未満」（22.6%）がもっとも割合が高く、次いで「500 万円以上 700 万円未満」（18.3%）となっている。本業のみの人と比べると、副業者の方が 300 万円未満と 1,100 万円以上の割合が高くなっている（**図表 2-2-12**）。

図表 2-2-12　世帯年収（単位：%）

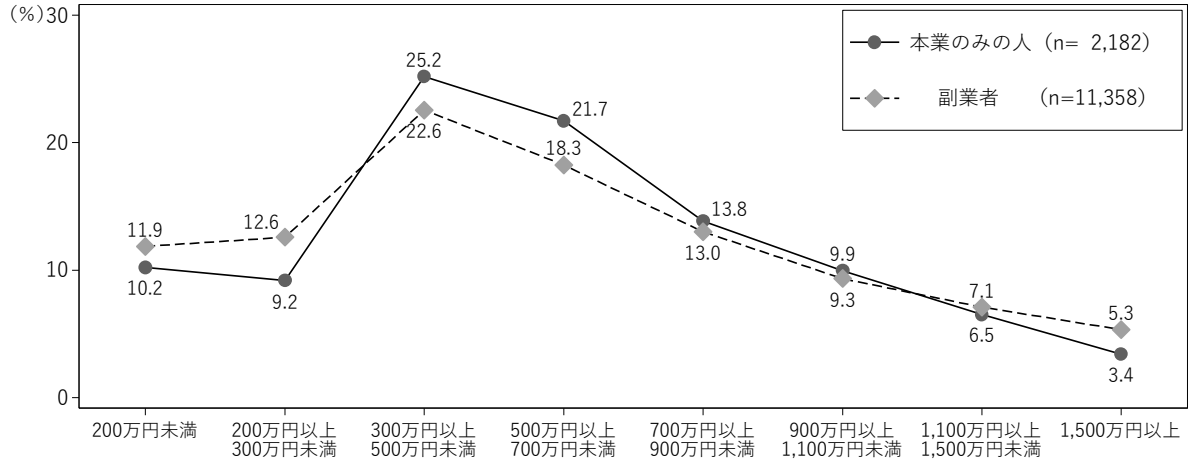

3. 健康状態

現在の健康状態を尋ねたところ、副業者は「よい」（33.9%）の割合がもっとも高く、以下「まあよい」（29.0%）、「ふつう」（25.6%）などの順となっている。本業のみの人と比べると、副業者の方が「よい」の割合が約 12 ポイント高いことが目立つ[9]（**図表 2-2-13**）。

年齢階級別にみると、副業者では、年齢による違いはそれほど大きくはないものの、若年ほど「あまりよくない」「よくない」の割合が高い傾向にある（**図表 2-2-14**）。一方で本業のみの人は、「60～64 才」を除くと、若年ほど「あまりよくない」「よくない」の割合がやや低い傾向にあり、副業者と本業のみの人で対称的となっている（**図表 2-2-15**）。

[9] 副業する理由別の健康状態の集計を**図表 2－3－25**、**図表 2－3－26**、**図表 2－3－27**、**図表 2－3－28**（31～32 ページ）に示している。

図表 2-2-13 健康状態（単位：%）

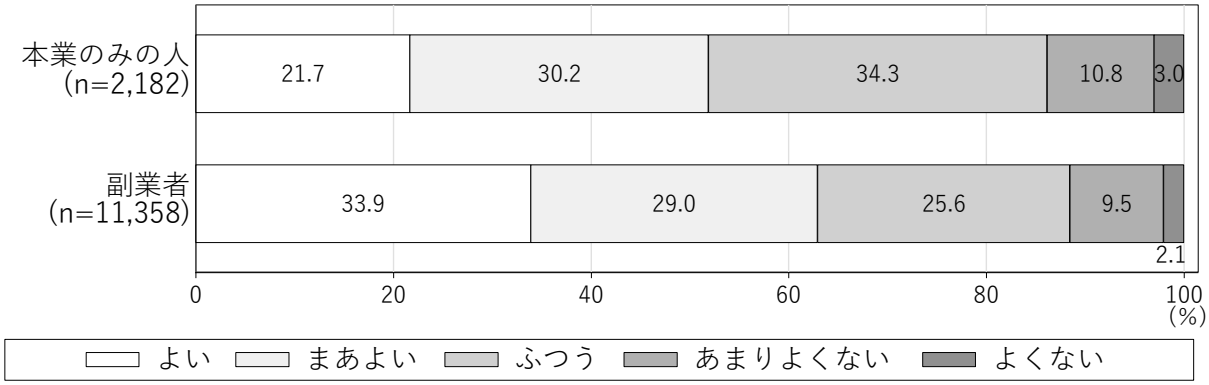

図表 2-2-14 健康状態（副業者、年齢階級別）

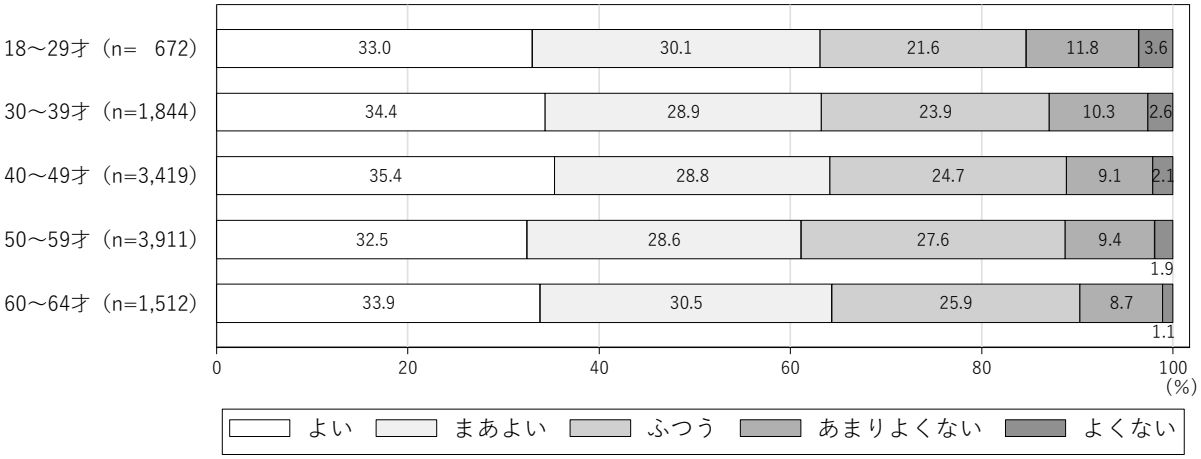

図表 2-2-15 健康状態（本業のみの人、年齢階級別）

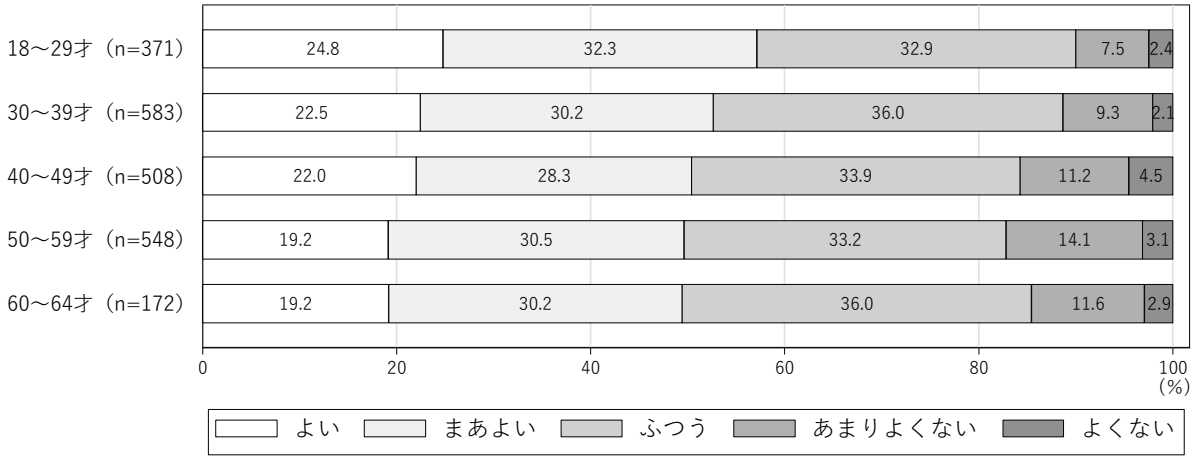

第3節　副業の動機

1. 副業する理由

(1)概況

副業する理由を尋ねたところ（複数回答)、「収入を増やしたいから」「1 つの仕事だけでは収入が少なくて、生活自体ができないから」の回答割合が高く、それぞれ 54.5%、38.2%となっている。次いで「自分が活躍できる場を広げたいから」(18.7%)、「時間のゆとりがあるから」(15.8%)、「様々な分野の人とつながりができるから」(13.2%）などの順。

本業の就業形態[10]別でみても、いずれの就業形態も「収入を増やしたいから」「1 つの仕事だけでは収入が少なくて、生活自体ができないから」の割合が高い傾向は変わらず、特に「非正社員」で「1 つの仕事だけでは収入が少なくて、生活自体ができないから」と回答した割合が 43.9%と高いのが目立つ（**図表 2-3-1**)。

図表 2-3-1　副業する理由（複数回答、本業の就業形態別、単位：%）

本業の就業形態	n	収入を増やしたいから	1つの仕事だけでは収入が少なくて、生活自体ができないから	自分が活躍できる場を広げたいから	時間のゆとりがあるから	様々な分野の人とつながりができるから	ローンなど借金や負債を抱えているため	定年後に備えるため	仕事で必要な能力を活用・向上させるため	副業のほうが本当に好きな仕事だから	仕事を頼まれ、断りきれなかったから	独立したいから	本業の仕事の性格上、別の仕事をもつことが自然だから（大学教員、研究者など）	働くことができる時間に制約があり、1つの仕事で生活を営めるような収入を得られる仕事に就けなかったから	転職したいから	その他
計	11,358	54.5	38.2	18.7	15.8	13.2	11.3	11.3	11.0	9.7	7.9	4.8	4.4	4.1	3.2	3.1
正社員	4,327	59.1	31.6	20.2	13.7	14.9	14.9	15.6	12.8	10.7	7.3	7.0	4.6	1.9	4.7	3.1
非正社員	4,657	53.2	43.9	15.4	17.2	10.5	9.5	9.1	7.7	10.0	7.1	3.1	2.0	6.1	2.7	2.7
非雇用者	2,374	48.7	38.9	22.7	17.1	15.5	8.2	7.5	14.2	7.6	10.5	4.0	8.8	4.1	1.4	3.8

副業する理由（複数回答）を本人の年収（本業と副業の合計）別にみると、おおむね年収が高い人ほど回答割合が高い傾向にあるのは「自分が活躍できる場を広げたいから」「様々な分野の人とつながりができるから」「仕事で必要な能力を活用・向上させるため」「本業の仕事の性格上、別の仕事をもつことが自然だから（大学教員、研究者など)」「仕事を頼まれ、断りきれなかったから」となっている。「時間のゆとりがあるから」は年収による違いがあまりみられない（**図表 2-3-2**)。

[10] 本業の就業形態が「正社員」の場合は「正社員」とし、「契約・嘱託社員」「パート・アルバイト」「派遣社員」「請負会社の社員」「期間工・季節工・日雇」の場合は「非正社員」とし、それ以外の就業形態（「会社などの役員」「自営業主」「自由業・フリーランス（独立)・個人請負」「家族従業員・家業の手伝い」「その他」）の場合は「非雇用者」として分類した。

図表 2-3-2 副業する理由（複数回答、本人の年収別、単位：%）

年収	n	収入を増やしたいから	1つの仕事だけでは収入が少なくて、生活自体ができないから	自分が活躍できる場を広げたいから	時間のゆとりがあるから	様々な分野の人とつながりができるから	ローンなど借金や負債を抱えているため	定年後に備えるため	仕事で必要な能力を活用・向上させるため	副業のほうが本当に好きな仕事だから	仕事を頼まれ、断りきれなかったから	独立したいから	本業の仕事の性格上、別の仕事をもつことが自然だから（大学教員、研究者など）	働くことができる時間に制約があり、1つの仕事で生活を営めるような収入を得られる仕事に就けなかったから	転職したいから	その他
計	11,358	54.5	38.2	18.7	15.8	13.2	11.3	11.3	11.0	9.7	7.9	4.8	4.4	4.1	3.2	3.1
200万円未満	4,076	50.9	44.5	15.3	16.2	10.2	8.8	6.8	7.5	8.9	7.4	3.3	2.7	6.2	2.5	2.7
200万円以上300万円未満	2,006	54.7	51.9	15.3	15.5	11.4	12.6	10.7	8.4	8.9	6.5	3.4	2.0	4.7	4.0	2.7
300万円以上500万円未満	2,455	60.3	38.4	18.7	16.5	13.8	14.3	14.0	11.9	11.4	6.3	5.3	3.5	2.7	3.5	2.6
500万円以上700万円未満	1,237	61.5	26.4	21.9	15.0	15.7	15.4	14.1	13.3	9.9	8.5	7.1	5.6	1.5	3.2	3.1
700万円以上900万円未満	661	52.8	19.4	27.7	14.7	18.8	12.0	18.8	19.7	10.7	11.5	7.4	10.0	2.4	3.9	5.3
900万円以上1100万円未満	371	46.4	12.4	27.0	13.7	20.8	6.7	16.7	17.0	10.2	11.6	8.4	12.1	1.9	5.1	4.0
1100万円以上1500万円未満	301	45.8	7.0	32.6	15.3	23.6	4.0	15.6	24.3	12.3	15.3	10.3	14.3	2.7	3.0	5.3
1500万円以上	251	47.0	8.0	33.9	17.1	21.5	5.6	14.3	21.1	6.8	15.5	6.0	14.7	1.2	0.8	6.8

副業する理由（複数回答）を最終学歴別にみると、「自分が活躍できる場を広げたいから」「仕事を頼まれ、断り切れなかったから」はおおむね学歴が高いほど回答割合が高い傾向にある。「１つの仕事だけでは収入が少なくて、生活自体ができないから」「ローンなど借金や負債を抱えているため」は学歴が高いほど回答割合が低い傾向にある（**図表 2-3-3**）。

図表 2-3-3 副業する理由（複数回答、最終学歴別、単位：%）

最終学歴	n	収入を増やしたいから	1つの仕事だけでは収入が少なくて、生活自体ができないから	自分が活躍できる場を広げたいから	時間のゆとりがあるから	様々な分野の人とつながりができるから	ローンなど借金や負債を抱えているため	定年後に備えるため	仕事で必要な能力を活用・向上させるため	副業のほうが本当に好きな仕事だから	仕事を頼まれ、断りきれなかったから	独立したいから	本業の仕事の性格上、別の仕事をもつことが自然だから（大学教員、研究者など）	働くことができる時間に制約があり、1つの仕事で生活を営めるような収入を得られる仕事に就けなかったから	転職したいから	その他
計	11,358	54.5	38.2	18.7	15.8	13.2	11.3	11.3	11.0	9.7	7.9	4.8	4.4	4.1	3.2	3.1
小・中学校	298	56.0	56.7	13.1	9.7	10.4	20.5	8.7	8.1	8.7	3.7	4.0	1.0	5.0	2.0	1.7
高等学校	3,062	52.5	47.0	11.7	13.9	9.2	14.6	9.6	6.7	8.0	6.8	3.3	1.5	4.6	2.7	2.9
専修・各種学校	1,577	57.0	41.5	18.3	15.8	13.9	13.4	10.9	11.0	9.1	7.9	4.6	2.0	4.1	2.7	3.2
短期大学・高専	1,199	54.1	35.4	16.2	16.9	13.1	9.3	12.2	7.7	9.1	8.4	3.3	2.6	5.4	2.4	3.6
大学（4年制・6年制）	4,449	55.8	32.7	21.8	17.8	14.9	8.9	12.5	12.6	11.3	8.2	6.1	4.8	3.3	3.6	3.0
大学院	773	49.8	25.5	36.0	12.9	19.3	6.7	11.4	24.7	10.5	11.5	6.0	22.4	3.9	5.0	3.5

副業する理由（複数回答）を世帯上の地位別にみると、「世帯主（扶養親族あり）」は「ローンなど借金や負債を抱えているため」「定年後に備えるため」の回答割合が相対的に高い。「世帯主（扶養親族なし）」は「１つの仕事だけでは収入が少なくて、生活自体ができないから」の回答割合が相対的に高い（**図表 2-3-4**）。

図表 2-3-4 副業する理由（複数回答、世帯上の地位別、単位：%）

世帯上の地位	n	収入を増やしたいから	1つの仕事だけでは収入が少なくて、生活自体ができないから	自分が活躍できる場を広げたいから	時間のゆとりがあるから	様々な分野の人とつながりができるから	ローンなど借金や負債を抱えているため	定年後に備えるため	仕事で必要な能力を活用・向上させるため	副業のほうが本当に好きな仕事だから	仕事を頼まれ、断りきれなかったから	独立したいから	本業の仕事の性格上、別の仕事をもつことが自然だから（大学教員、研究者など）	働くことができる時間に制約があり、1つの仕事で生活を営めるような収入を得られる仕事に就けなかったから	転職したいから	その他
計	11,358	54.5	38.2	18.7	15.8	13.2	11.3	11.3	11.0	9.7	7.9	4.8	4.4	4.1	3.2	3.1
世帯主（扶養親族あり）	3,563	53.9	36.1	19.4	12.3	14.3	14.1	13.4	11.7	9.5	8.9	5.3	5.7	2.6	3.5	3.4
世帯主（扶養親族なし）	3,668	54.2	44.5	18.3	17.1	13.2	11.4	11.4	11.6	9.1	7.0	4.9	4.1	3.6	3.0	3.0
世帯主以外	4,127	55.3	34.4	18.5	17.7	12.2	8.7	9.3	9.8	10.5	7.8	4.3	3.5	5.8	3.1	2.9

副業する理由で、もっともあてはまるものについても尋ねた。その結果をみても（**図表 2-3-5**）、やはり「収入を増やしたいから」「1 つの仕事だけでは収入が少なくて、生活自体ができないから」の回答割合が高い（それぞれ 33.7%、26.2%）。一方で、「自分が活躍できる場を広げたいから」「時間のゆとりがあるから」「様々な分野の人とつながりができるから」は、複数回答（**図表 2-3-1**）と比べると半分以下の割合に減少している。

図表 2-3-5 副業する理由でもっともあてはまるもの（本業の就業形態別、単位：%）

本業の就業形態	n	収入を増やしたいから	1つの仕事だけでは収入が少なくて、生活自体ができないから	自分が活躍できる場を広げたいから	時間のゆとりがあるから	副業のほうが本当に好きな仕事だから	仕事を頼まれ、断りきれなかったから	ローンなど借金や負債を抱えているため	仕事で必要な能力を活用・向上させるため	様々な分野の人とつながりができるから	定年後に備えるため	働くことができる時間に制約があり、1つの仕事で生活を営めるような収入を得られる仕事に就けなかったから	本業の仕事の性格上、別の仕事をもつことが自然だから（大学教員、研究者など）	独立したいから	転職したいから	その他
計	11,358	33.7	26.2	6.2	4.8	4.3	4.2	3.9	2.9	2.8	2.6	1.8	1.7	1.5	0.7	2.7
正社員	4,327	38.8	20.2	6.5	3.4	4.1	3.4	5.5	3.2	3.0	3.4	0.9	2.0	2.3	0.8	2.7
非正社員	4,657	32.0	31.3	5.1	5.4	5.1	4.4	3.2	1.9	2.3	2.4	2.4	0.7	0.8	0.8	2.2
非雇用者	2,374	27.8	27.1	7.8	6.3	3.4	5.2	2.3	4.4	3.6	1.7	2.1	3.3	1.3	0.2	3.5

副業する理由で、もっともあてはまるものについて、本業の月収別にみると、「1 つの仕事だけでは収入が少なくて、生活自体ができないから」はおおむね本業の月収が多いほど低い割合となる傾向にある。「自分が活躍できる場を広げたいから」はおおむね本業の月収が多いほど高い割合となる傾向にある（**図表 2-3-6**）。

もっとも、いずれにせよ「収入を増やしたいから」の割合がもっとも高く、これらの結果からは、一般的な傾向として、副業をするもっとも強い動機は金銭的なもので、そのうえで自己実現や時間、それに人とのつながりも重要視されていることがうかがえる。

図表 2-3-6　副業する理由でもっともあてはまるもの（本業の月収別、単位：%）

本業の月収	n	収入を増やしたいから	1つの仕事だけでは収入が少なくて、生活自体ができないから	自分が活躍できる場を広げたいから	時間のゆとりがあるから	副業のほうが本当に好きな仕事だから	仕事を頼まれ、断りきれなかったから	ローンなど借金や負債を抱えているため	仕事で必要な能力を活用・向上させるため	様々な分野の人とつながりができるから	定年後に備えるため	働くことができる時間に制約があり、1つの仕事で生活を営めるような収入を得られる仕事に就けなかったから	本業の仕事の性格上、別の仕事をもつことが自然だから（大学教員、研究者など）	独立したいから	転職したいから	その他
計	11,358	33.7	26.2	6.2	4.8	4.3	4.2	3.9	2.9	2.8	2.6	1.8	1.7	1.5	0.7	2.7
5万円未満	580	27.6	32.9	5.7	8.3	4.7	4.5	1.9	1.9	2.8	0.9	3.8	1.6	0.5	0.7	2.4
5万円～10万円未満	1,444	29.9	29.8	6.0	7.3	4.2	6.4	1.2	2.0	3.1	1.5	3.6	0.4	0.6	0.8	3.1
10万円～20万円未満	3,024	28.9	38.3	4.6	3.9	5.1	3.5	3.8	1.9	1.8	1.7	2.1	0.6	1.1	0.6	2.1
20万円～30万円未満	2,635	38.0	28.3	5.2	3.8	4.2	2.5	5.1	2.0	2.4	3.1	1.0	0.8	1.3	0.6	1.7
30万円～40万円未満	1,586	41.1	17.4	6.1	4.2	4.4	3.8	5.5	3.4	1.7	3.3	1.4	2.0	2.0	0.5	3.1
40万円～50万円未満	713	38.8	10.2	6.9	3.9	3.8	5.6	5.5	4.2	4.3	4.9	0.1	3.4	2.2	1.1	4.9
50万円～60万円未満	540	34.8	9.8	11.3	5.4	3.5	3.9	3.3	5.4	5.9	3.5	0.6	5.4	3.5	1.3	2.4
60万円～70万円未満	268	31.7	4.5	11.9	7.1	3.4	5.2	1.5	6.7	7.8	4.1	0.7	6.3	3.7	0.4	4.9
70万円以上	568	27.6	6.2	12.5	5.5	2.8	8.6	2.8	9.3	6.2	3.5	1.6	6.9	1.9	0.4	4.2

副業する理由（複数回答）で「仕事で必要な能力を活用・向上させるため」を選択した人（n=1,249）に対して、具体的にどのようなことで能力を活用・向上させることができたかを自由記述で尋ねた。その回答内容をアフターコーディングした結果をみると、もっとも割合が高かった項目は「コミュニケーション能力」の 15.8%で、以下「人脈・人間関係」（3.7%）、「視野が拡がった」（3.0%）、「IT スキル」（3.0%）、「語学」（2.4%）の順となっている。残りの様々な内容をまとめて「その他」（72.1%）とした。

本業の就業形態別にみると、「コミュニケーション能力」は「非正社員」（18.2%）で高い割合となっている。「人脈・人間関係」「視野が拡がった」は「正社員」（それぞれ 5.6%、4.1%）が高く、「非正社員」（それぞれ 0.8%、0.8%）で低い割合となっている（**図表 2-3-7**）。

図表 2-3-7 副業で活用・向上させた能力（本業の就業形態別、単位：%）

本業の就業形態	n	コミュニケーション能力	人脈・人間関係	視野が拡がった	ITスキル	語学	その他
計	1,249	15.8	3.7	3.0	3.0	2.4	72.1
正社員	556	15.5	5.6	4.1	2.9	1.4	70.5
非正社員	357	18.2	0.8	0.8	2.8	2.2	75.1
非雇用者	336	13.7	3.6	3.6	3.6	4.2	71.4

副業する理由（複数回答）で「働くことができる時間に制約があり、1 つの仕事で生活を営めるような収入を得られる仕事に就けなかったから」を選択した人（n=464）に対して、その具体的な理由を尋ねた（複数回答）。その結果をみると、「（自分の）病気のため、体力不足のため」（44.6%）の割合がもっとも高い。

本業の就業形態別にみると、「その他」を除いては、いずれの選択肢も「正社員」がもっとも高い割合となっている（**図表 2-3-8**）。

図表 2-3-8 「働くことができる時間に制約があり、1 つの仕事で生活を営めるような収入を得られる仕事に就けなかった」具体的な理由（複数回答、本業の就業形態別、単位：%）

本業の就業形態	n	介護のため	育児のため	（自分の）病気のため、体力不足の	その他
計	464	19.0	17.2	44.6	31.5
正社員	84	22.6	22.6	53.6	21.4
非正社員	282	20.6	17.0	41.1	34.0
非雇用者	98	11.2	13.3	46.9	32.7

（2）金銭目的の副業の状況

副業する理由でもっともあてはまるものについて、「収入を増やしたいから」「1 つの仕事だけでは収入が少なくて、生活自体ができないから」「ローンなど借金や負債を抱えているため」を「金銭目的」[11]とみなしたうえで、これらの理由を選んだ人の特徴を細かくみていく。「金銭目的」の人の割合は、全体では 63.8%となっている。

副業が金銭目的であることと、本業の月収との関係を散布図でみると、月収 20 万円以上では、月収が高いほど金銭目的で副業をする人の割合が低くなる傾向にある（**図表 2-3-9**）。

年齢との関係を散布図でみると（**図表 2-3-10**）、金銭目的とする人の割合は 20 代で高くなっている。35～50 歳にかけては年齢による違いがあまりみられないが、50 歳以降は年齢が高いほど金銭目的の割合が低下している。

最終学歴別にみると、学歴が高いほど金銭目的の割合は低く、「小・中学校」が 78.9%で 8 割弱となっているのに対して、「大学院」は 45.7%と半分に満たない（**図表 2-3-11**）。

図表 2-3-9 副業する理由が金銭目的の人の割合（本業の月収別）

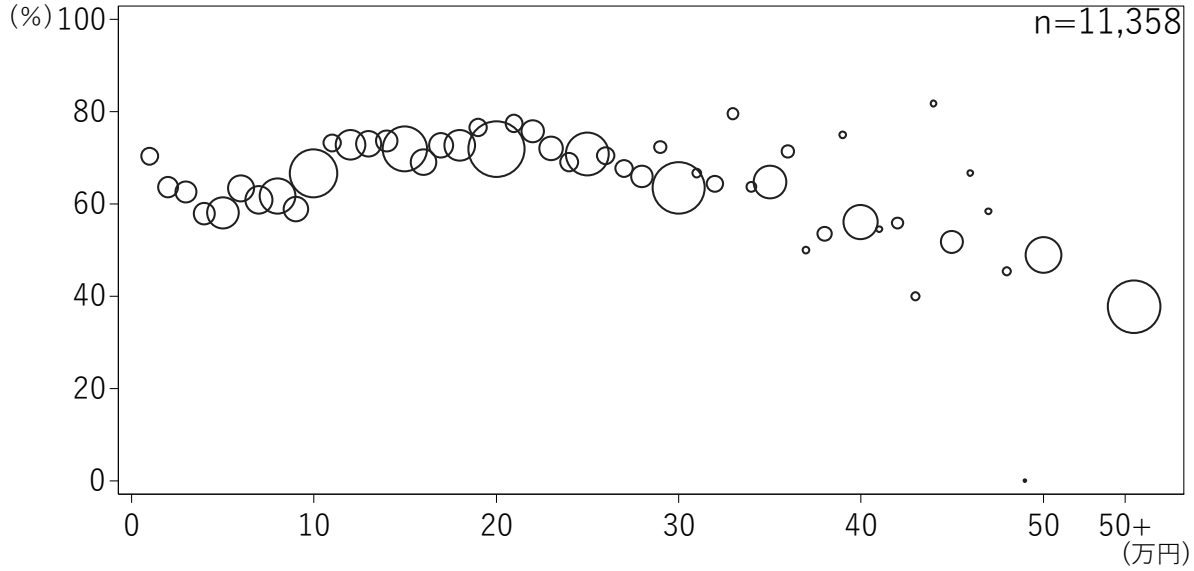

注）縦軸は、副業する理由でもっともあてはまるものとして「収入を増やしたいから」「1 つの仕事だけでは収入が少なくて、生活自体ができないから」「ローンなど借金や負債を抱えているため」のいずれかを選択した人の割合を示している。横軸の目盛「50+」は 50 万円超を示している。図中の記号の大きさは、各月収でのサンプルサイズの大きさを示している。

[11] 川上（2017）は労働政策研究・研修機構が 2007 年に実施した「副業者の就労に関する調査」のデータを用いた分析のなかで、この 3 つの選択肢を理由とする副業を「金銭的動機」によるものとみなしている。本稿も川上（2017）の扱いに従う。2007 年の調査の詳細は労働政策研究・研修機構（2009）を参照。
https://www.jil.go.jp/institute/research/2009/055.html

図表 2-3-10 副業する理由が金銭目的の人の割合（年齢別）

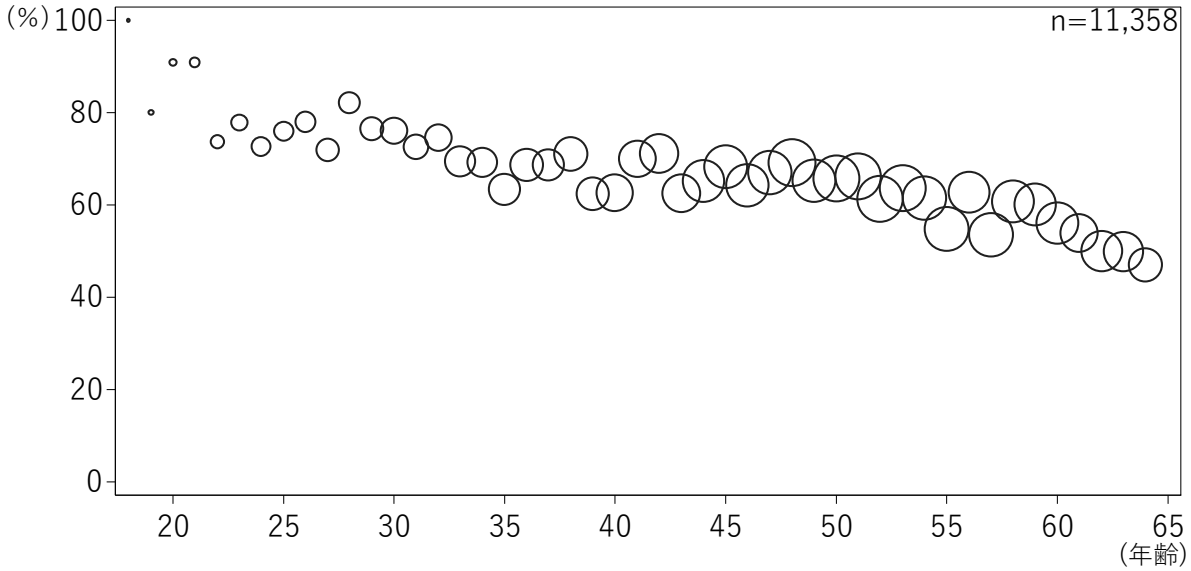

注）縦軸は、副業する理由でもっともあてはまるものとして「収入を増やしたいから」「1 つの仕事だけでは収入が少なくて、生活自体ができないから」「ローンなど借金や負債を抱えているため」のいずれかを選択した人の割合を示している。図中の記号の大きさは、各年齢でのサンプルサイズの大きさを示している。

図表 2-3-11 副業する理由が金銭目的の人の割合（最終学歴別）

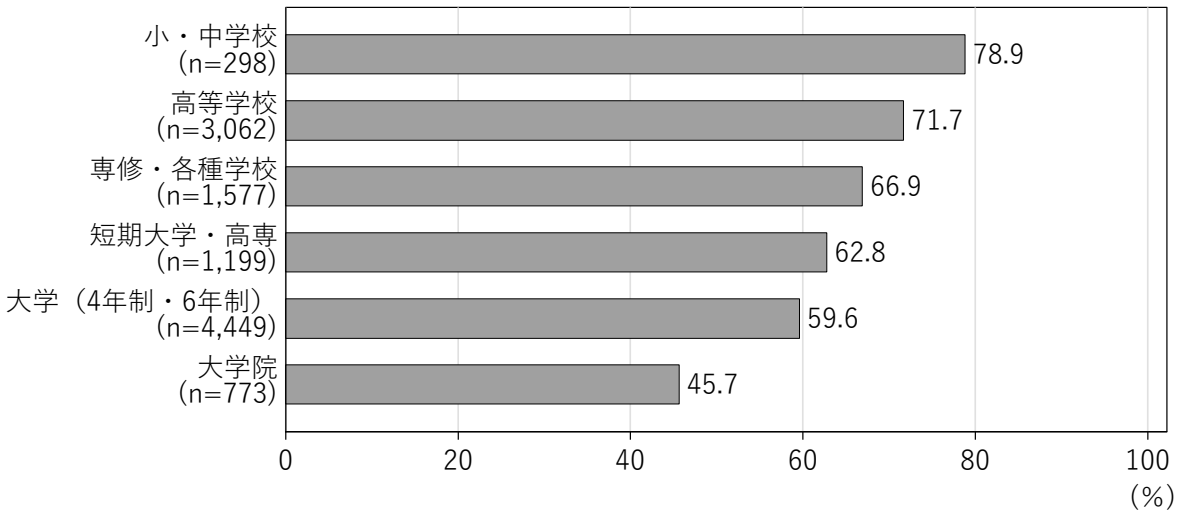

注）横軸は、副業する理由でもっともあてはまるものとして「収入を増やしたいから」「1 つの仕事だけでは収入が少なくて、生活自体ができないから」「ローンなど借金や負債を抱えているため」のいずれかを選択した人の割合を示している。

本業の職種別にみると、金銭目的の割合がもっとも高いのは「生産工程」（79.3%）で、次いで「運搬・清掃・梱包等」（75.2%）、「輸送・機械運転」（74.2%）などとなっている。一方、金銭目的の割合がもっとも低いのは「管理的職業」（48.6%）で、「専門的・技術的職業」（57.1%）が続く（**図表 2-3-12**）。

図表 2-3-12 副業する理由が金銭目的の人の割合（本業の職種別）

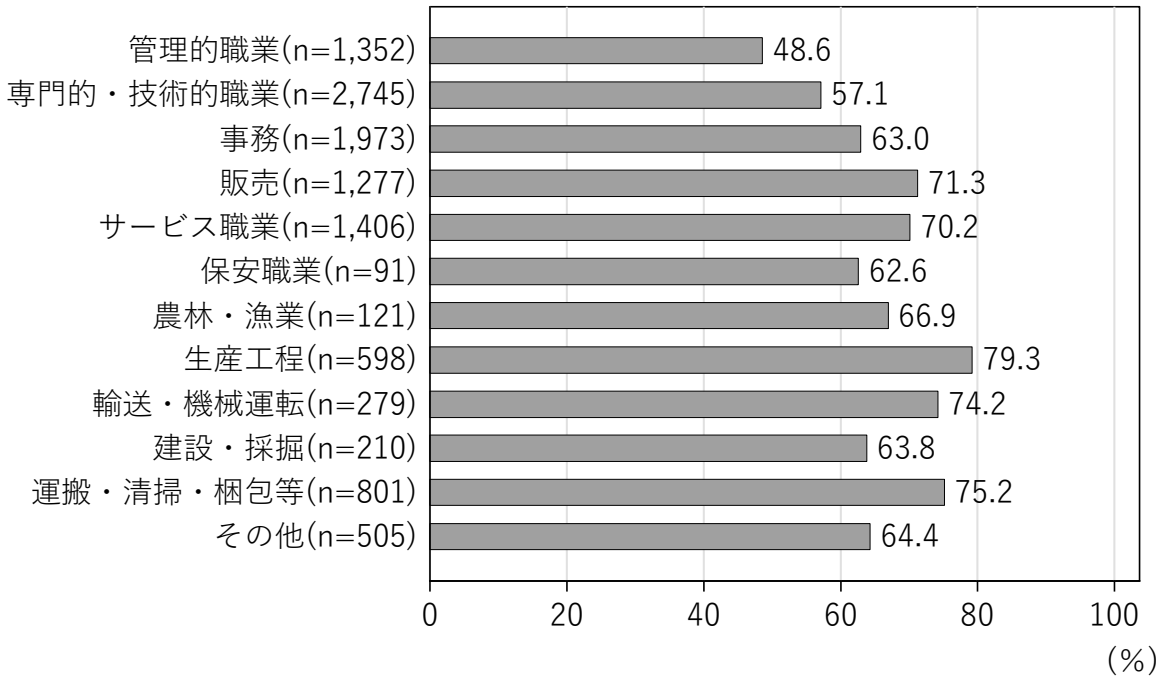

注）横軸は、副業する理由でもっともあてはまるものとして「収入を増やしたいから」「1 つの仕事だけでは収入が少なくて、生活自体ができないから」「ローンなど借金や負債を抱えているため」のいずれかを選択した人の割合を示している。

ここまで、副業の理由が金銭目的であることと各属性の関係をみてきたが、**図表 2-3-9** と**図表 2-3-10** で示したように、本業の月収が（20 万円以上では）高いほど、また年齢が高いほど金銭目的とする人の割合が低下している。こうした関係は、性別や最終学歴といった属性を考慮したあとでも観察されるのだろうか。

この点を分析するために、2 つの方法を採る。1 つ目は、副業が金銭目的であるかどうかを被説明変数として、本業の月収や年齢を説明変数とする OLS による推定である。被説明変数が二値変数であるため、線形確率モデル（Linear Probability Model）となる。本業の月収は対数をとる。その他の説明変数としては、アングリスト・ピスケ（2013）の「バッド・コントロール」の考え方に従い、労働市場に参加する以前から所与であると一般に考えられる性別、最終学歴を含める。

2 つ目の方法として、性別や学歴といった、ここでは関心のない説明変数は関数形を仮定してパラメトリックに推定する一方で、関心のある本業の月収および年齢は関数形を仮定せずにノンパラメトリックに推定し、全体としてはセミパラメトリックに推定する Robinson (1988) の手法を採用する。この手法の OLS と比べた特徴は、関心の変数について線形を仮定することなく推定できることにある。**図表 2-3-9** と**図表 2-3-10** でみたように、副業の理由が金銭目的であることと、本業の月収・年齢との関係は線形ではない。

図表 2-3-13 記述統計（金銭目的と金銭目的以外）

	金銭目的		金銭目的以外	
	平均	標準偏差	平均	標準偏差
本業の月収（円、対数）	12.09	0.79	12.26	0.93
年齢	46.67	10.34	49.41	9.91
年齢2乗	2284.63	929.69	2539.87	931.58
女性ダミー	0.48		0.48	
最終学歴				
小・中学校	0.03		0.02	
高等学校	0.30		0.21	
専修・各種学校	0.15		0.13	
短期大学・高専	0.10		0.11	
大学	0.37		0.44	
大学院	0.05		0.10	
n	4,114		7,244	

図表 2-3-14 副業する理由が「金銭目的」であることと本業の月収、年齢との関係

被説明変数	副業する理由は金銭目的			
モデル	OLS			
	(1)	(2)	(3)	(4)
本業の月収（対数）	−0.0562	−0.0557		
	(0.0055)	(0.0060)		
年齢		0.0026	−0.0066	0.0013
		(0.0033)	(0.0004)	(0.0033)
年齢2乗		−0.0001		−0.0001
		(0.0000)		(0.0000)
n	11,358	11,358	11,358	11,358

注）カッコ内は不均一分散に頑健な標準誤差。その他の説明変数に女性ダミー、最終学歴ダミーを含む。

以上 2 つの推定にかかる記述統計を**図表 2-3-13** に示している。年齢をみると、「金銭目的」の方が「金銭目的以外」よりも約 3 歳低い。最終学歴をみると、「大学」「大学院」の割合は「金銭目的」の方が「金銭目的以外」よりもそれぞれ約 7 ポイント、約 5 ポイント低くなっている。

OLS の推定結果を**図表 2-3-14** に示している。(1) 列の推定結果によると、性別と学歴をコントロールしたうえで本業の月収が 1%高くなると、副業する理由が金銭目的である確率は 0.06%ポイント低くなる。(2) 列では説明変数に年齢と年齢の 2 乗を加えているが、(1) 列と同様に、本業の月収が 1%高くなると、副業する理由が金銭目的である確率は 0.06%ポイント低くなる。

Robinson (1988) のセミパラメトリック推定の結果を**図表 2-3-15** に示している[12]。これは、**図表 2-3-14** の (2) 列における推定で、本業の月収をノンパラメトリックに推定したうえで、その他の説明変数をパラメトリックに推定したものとなっている。

[12] Robinson (1988) を含むセミパラメトリック推定については Cameron and Trivedi (2005) を参照。推定に際してカーネル関数は Gaussian を用いた。カーネル関数は**図表 2-3-16**、**図表 2-3-23**、**図表 2-3-24** も同様。

図表 2-3-15 副業する理由が「金銭目的」であることと本業の月収の関係（セミパラメトリック推定）

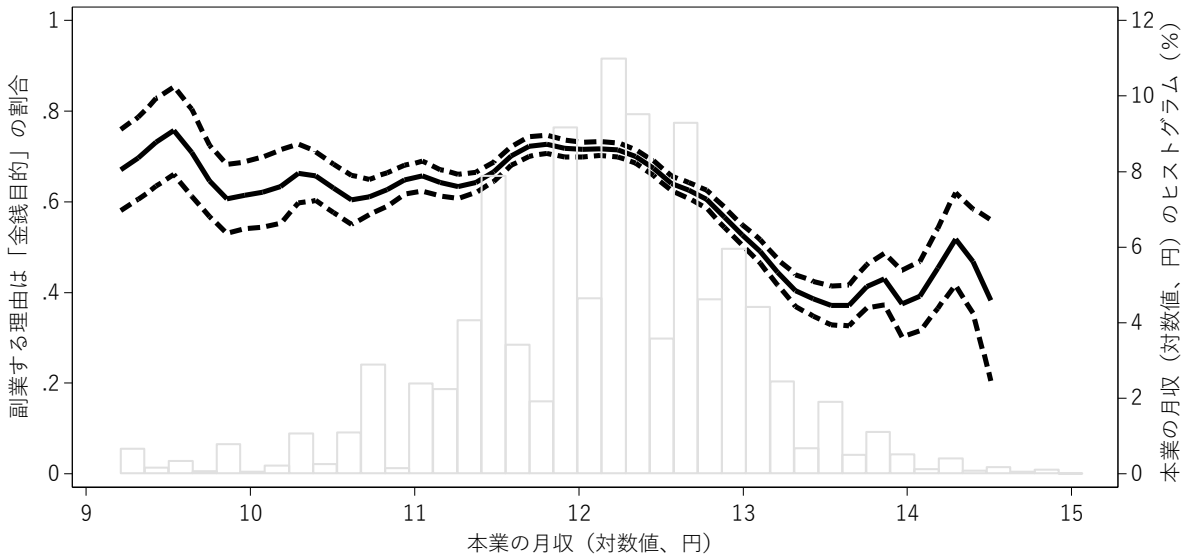

注）Robinson (1988) のセミパラメトリック推定。点線は 90%信頼区間。バンド幅は 0.1。その他の説明変数に年齢、年齢 2 乗、女性ダミー、最終学歴ダミーを含む。

図表 2-3-16 副業する理由が「金銭目的」であることと年齢の関係（セミパラメトリック推定）

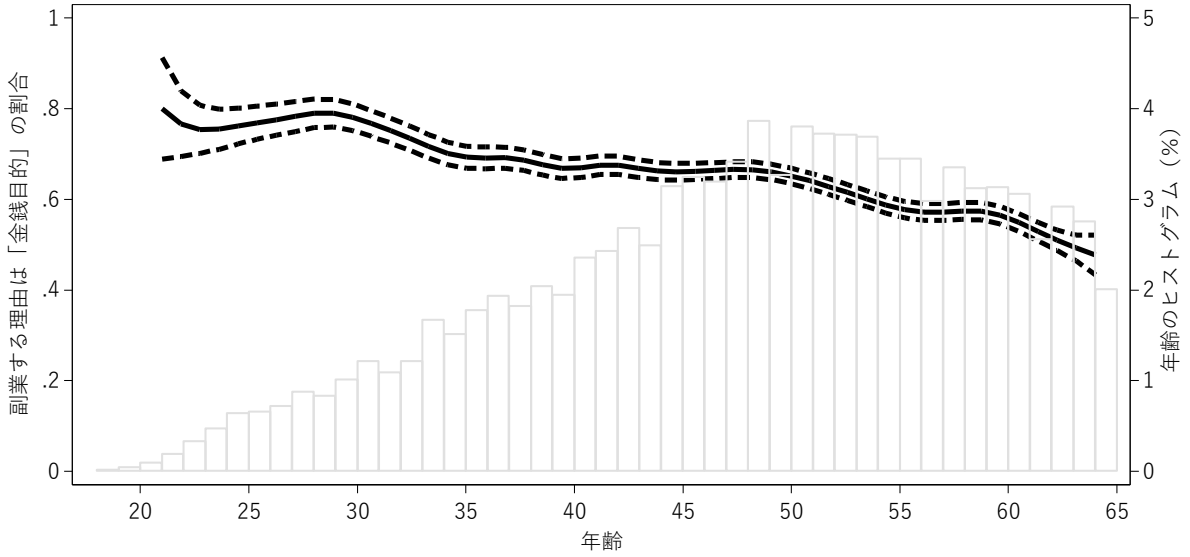

注）Robinson (1988) のセミパラメトリック推定。点線は 90%信頼区間。バンド幅は 1.4。その他の説明変数に女性ダミー、最終学歴ダミーを含む。

月収の分布の下位から中位にかけてはおおむねフラットで、つまり副業が金銭目的であるかどうかに対して、月収の変化の影響があまりみられない。一方、分布の中位から高位にかけては、月収が高いほど金銭目的の副業が減少している。

次に年齢に着目する。**図表 2-3-14** の (3) 列の推定結果によると、年齢が 1 歳高くなると、副業が金銭目的である確率は 0.7%ポイント低くなる。**図表 2-3-16** は、**図表 2-3-14** の (3) 列、(4) 列における推定で、年齢をノンパラメトリックに推定したうえで、その他の説明変

数をパラメトリックに推定したものとなっている。金銭目的で副業をする人の割合は、30 歳から 40 歳にかけては低下しているが、40 歳から 50 歳にかけてはフラットとなっている。その後、50 歳以降は年齢が高くなるとともに、金銭目的の副業が低下している。

(3)成長目的の副業の状況

副業する理由でもっともあてはまるものについて、「自分が活躍できる場を広げたいから」「様々な分野の人とつながりができるから」「仕事で必要な能力を活用・向上させるため」を「成長目的」とみなしたうえで、これらの理由を選んだ人の特徴を細かくみていく。「成長目的」の人の割合は、全体では 12.0%となっている。

副業する理由が成長目的であることと、本業の月収との関係を散布図でみると、月収 20 万円以上では、月収が多いほど成長目的の割合は高い傾向にある（**図表 2-3-17**）。

年齢との関係を散布図でみると、35 歳までは年齢が高いほど成長目的の割合が高くなっている。35 歳から 50 歳にかけては年齢による違いがそれほどみられないが、50 歳以降は年齢が高いほど成長目的の割合が高くなっている（**図表 2-3-18**）。

最終学歴別にみると、最終学歴が高いほど成長目的で副業する人の割合が高い傾向にあり、「小・中学校」では 6.4%、「高等学校」は 7.1%だが、「大学院」では 24.8%にのぼっている（**図表 2-3-19**）。

図表 2-3-17 副業する理由が成長目的の人の割合（本業の月収別）

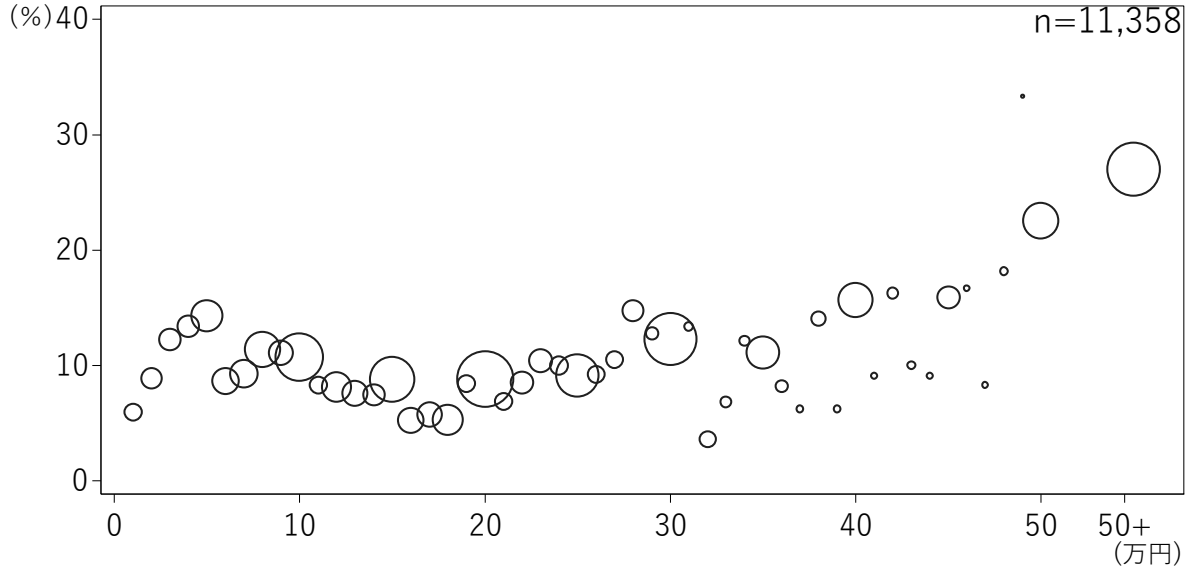

注）縦軸は、副業する理由でもっともあてはまるものとして「自分が活躍できる場を広げたいから」「様々な分野の人とつながりができるから」「仕事で必要な能力を活用・向上させるため」のいずれかを選択した人の割合を示している。横軸の目盛「50+」は 50 万円超を示している。図中の記号の大きさは、各月収でのサンプルサイズの大きさを示している。

図表 2-3-18 副業する理由が成長目的の人の割合（年齢別）

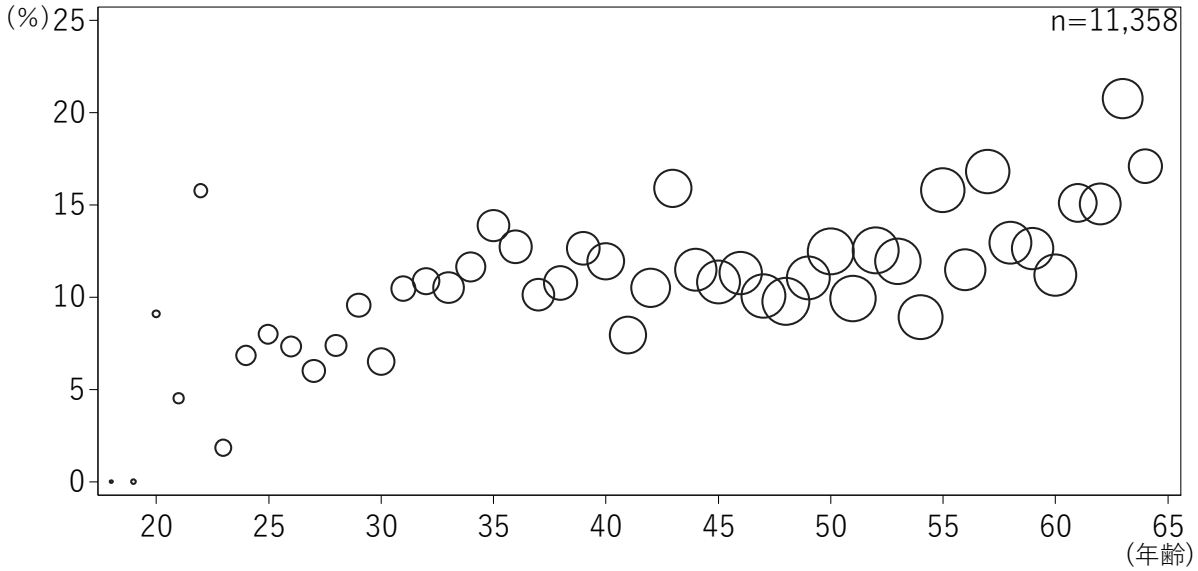

注）縦軸は、副業する理由でもっともあてはまるものとして「自分が活躍できる場を広げたいから」「様々な分野の人とつながりができるから」「仕事で必要な能力を活用・向上させるため」のいずれかを選択した人の割合を示している。図中の記号の大きさは、各年齢でのサンプルサイズの大きさを示している。

図表 2-3-19 副業する理由が成長目的の人の割合（最終学歴別）

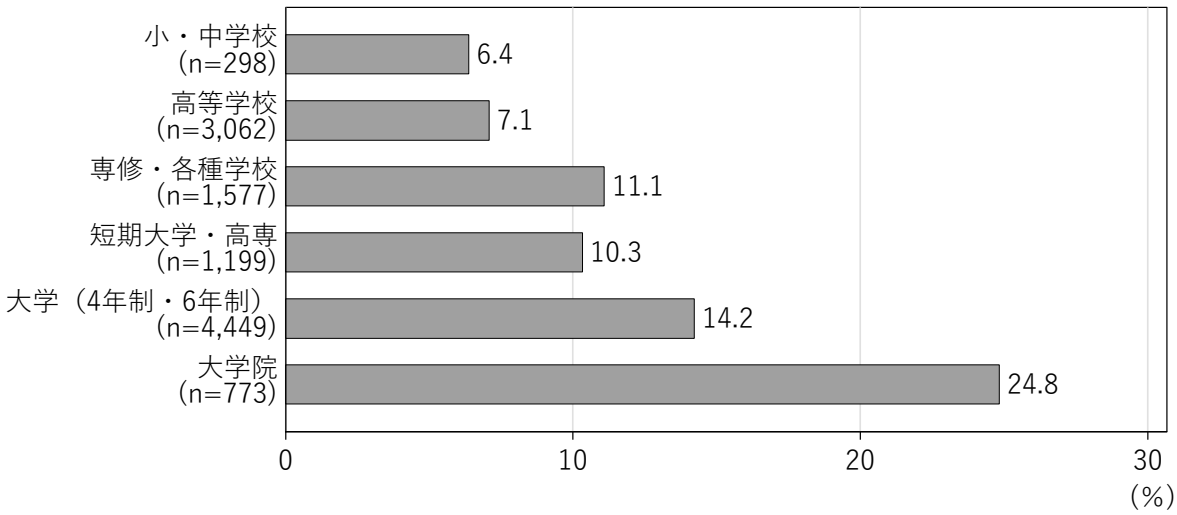

注）横軸は、副業する理由でもっともあてはまるものとして「自分が活躍できる場を広げたいから」「様々な分野の人とつながりができるから」「仕事で必要な能力を活用・向上させるため」のいずれかを選択した人の割合を示している。

本業の職種別にみると、成長目的の割合がもっとも高いのは「管理的職業」（20.6%）で、「専門的・技術的職業」（17.2%）が続く。一方、もっとも割合が低いのは「運搬・清掃・梱包等」（2.7%）で、次いで「生産工程」4.8%、「輸送・機械運転」（5.7%）なとどなっている（**図表 2-3-20**）。

図表 2-3-20 副業する理由が成長目的の人の割合（本業の職種別）

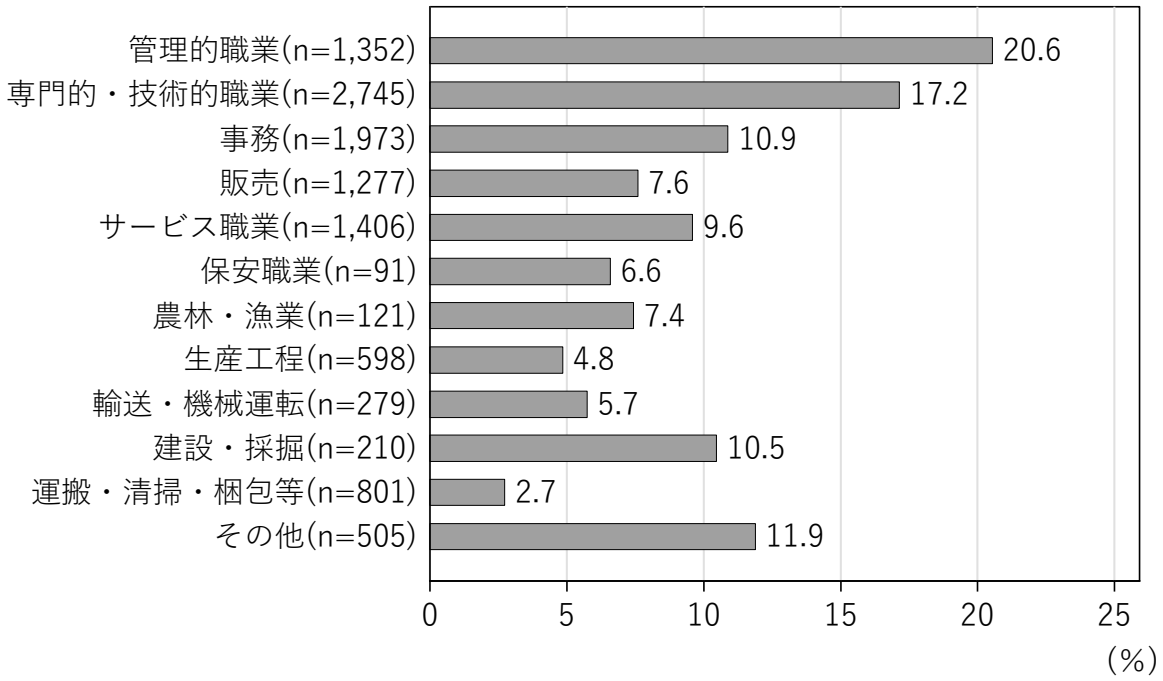

注）横軸は、副業する理由でもっともあてはまるものとして「自分が活躍できる場を広げたいから」「様々な分野の人とつながりができるから」「仕事で必要な能力を活用・向上させるため」のいずれかを選択した人の割合を示している。

ここからは第 2 章第 3 節 1（2）での金銭目的についての分析と同様に、副業が成長目的であることと本業の月収、年齢との関係を OLS とセミパラメトリック推定で分析する。記述統計を**図表 2-3-21** に示している。年齢をみると、成長目的の方が成長目的以外よりも約 2 歳高い。最終学歴をみると、成長目的の方が成長目的以外よりも「大学」「大学院」の割合が高い。

OLS の推定結果を**図表 2-3-22** に示している。（1）列の推定結果によると、性別と学歴をコントロールしたうえで本業の月収が 1%高くなると、副業する理由が成長目的である確率は 0.04%ポイント高くなる。（2）列では説明変数に年齢と年齢の 2 乗を加えているが、（1）列と同様に、本業の月収が 1%高くなると、成長目的の確率は 0.04%ポイント高くなる。

図表 2-3-21 記述統計（成長目的と成長目的以外）

	成長目的		成長目的以外	
	平均	標準偏差	平均	標準偏差
本業の月収（円、対数）	12.39	0.95	12.12	0.83
年齢	49.17	10.02	47.46	10.29
年齢2乗	2518.29	943.21	2357.88	936.13
女性ダミー	0.48		0.47	
最終学歴				
小・中学校	0.01		0.03	
高等学校	0.16		0.28	
専修・各種学校	0.13		0.14	
短期大学・高専	0.09		0.11	
大学	0.47		0.38	
大学院	0.14		0.06	
n	1,360		9,998	

図表 2-3-22 副業する理由が「成長目的」であることと本業の月収、年齢との関係

被説明変数	副業する理由は成長目的			
モデル	OLS			
	(1)	(2)	(3)	(4)
本業の月収（対数）	0.0399	0.0387		
	(0.0040)	(0.0042)		
年齢		-0.0014	0.0020	-0.0005
		(0.0022)	(0.0003)	(0.0022)
年齢2乗		0.0000		0.0000
		(0.0000)		(0.0000)
n	11,358	11,358	11,358	11,358

注：カッコ内は不均一分散に頑健な標準誤差。その他の説明変数に女性ダミー、最終学歴ダミーを含む。

セミパラメトリック推定の結果を**図表 2-3-23** に示している。これは、**図表 2-3-22** の（2）列における推定で、本業の月収をノンパラメトリックに推定したうえで、その他の説明変数をパラメトリックに推定したものとなっている。

本業の月収の分布の下位から中位にかけてはおおむねフラットで、つまり副業が成長目的であるかどうかに対して、月収の変化の影響はあまりみられない。分布の中位から高位にかけては、月収が高くなるほど成長目的の副業の割合が高くなっている。

次に年齢に着目する。**図表 2-3-22** の（3）列によると、年齢が 1 歳高くなると、副業が成長目的である確率は 0.2%ポイント高くなる。**図表 2-3-24** は、**図表 2-3-22** の（3）列、（4）列における推定で、年齢をノンパラメトリックに推定したうえで、その他の説明変数をパラメトリックに推定したものとなっている。30 歳から 35 歳にかけては成長目的の割合が年齢の上昇とともに高まっているが、35 歳から 50 歳にかけてはおおむねフラットとなっている。その後、50 歳以降で年齢の上昇とともに成長目的の割合が高まっている。**図表 2-3-18** と比較すると、性別と最終学歴をコントロールしても違いはあまりみられない。

図表 2-3-23 副業する理由が「成長目的」であることと本業の月収の関係（セミパラメトリック推定）

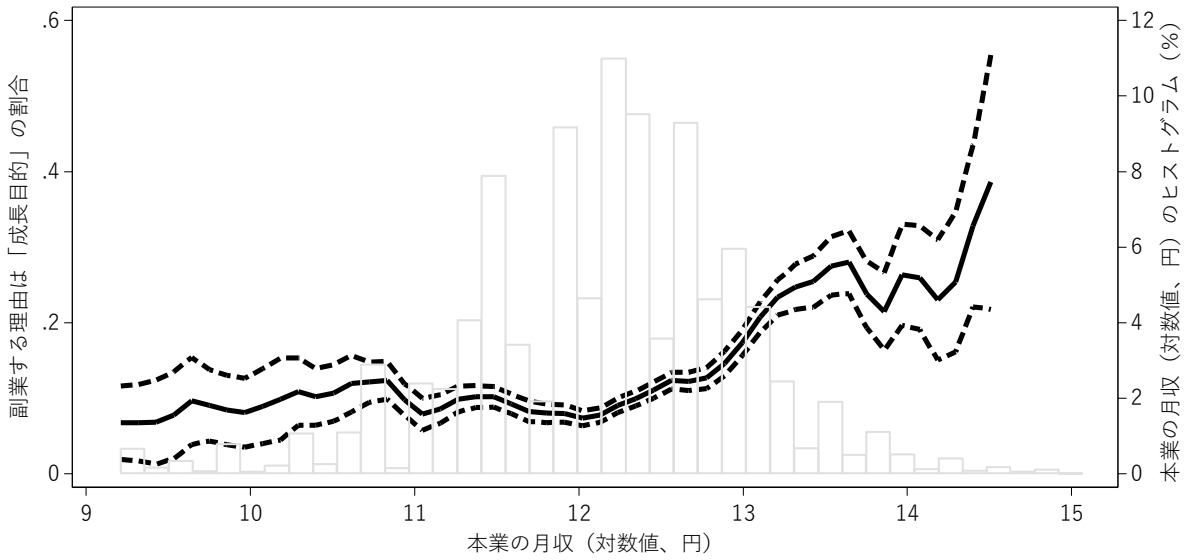

注）Robinson (1988) のセミパラメトリック推定。点線は 90%信頼区間。バンド幅は 0.1。その他の説明変数に年齢、年齢 2 乗、女性ダミー、最終学歴ダミーを含む。

図表 2-3-24 副業する理由が「成長目的」であることと年齢の関係（セミパラメトリック推定）

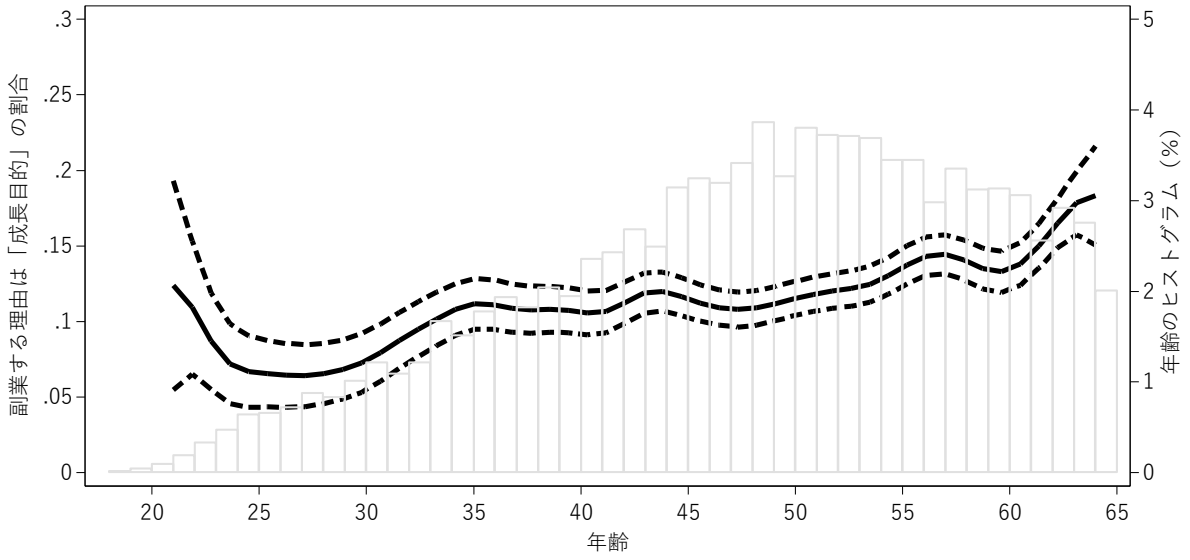

注）Robinson (1988) のセミパラメトリック推定。点線は 90%信頼区間。バンド幅は 1.4。その他の説明変数に女性ダミー、最終学歴ダミーを含む。

（4）副業する理由と健康状態

副業する理由（「金銭目的」「成長目的」「その他」の３種類）と健康状態の関係をみると、副業を「成長目的」で行っている人は、それ以外の理由をあげている人よりも健康状態が「よい」「まあよい」の割合が高い（**図表 2-3-25**）。

本業の就業形態別にみると、「正社員」「非正社員」では、副業を「成長目的」で行っている人は、それ以外の理由をあげている人よりも健康状態が「よい」「まあよい」の割合が高く、副業を「金銭目的」で行っている人は、それ以外の理由をあげている人よりも健康状態が「あまりよくない」「よくない」の割合が高い（**図表 2-3-26**、**図表 2-3-27**）。「非雇用者」をみると、副業を「成長目的」で行っている人は、「金銭目的」で行っている人よりも「よい」「まあよい」の割合が高くなっている（**図表 2-3-28**）。副業する理由と健康状態の関係は、本業の形態を問わずおおむね同じ傾向がみられる。

図表 2-3-25 健康状態（副業する理由別）

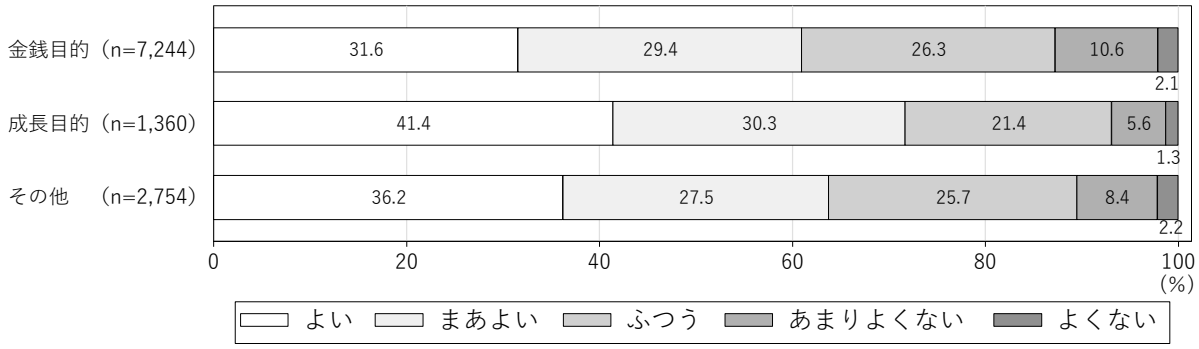

注）「金銭目的」は副業する理由でもっともあてはまるものとして「収入を増やしたいから」「1つの仕事だけでは収入が少なくて、生活自体ができないから」「ローンなど借金や負債を抱えているため」のいずれかを選択した人。「成長目的」は副業する理由でもっともあてはまるものとして「自分が活躍できる場を広げたいから」「様々な分野の人とつながりができるから」「仕事で必要な能力を活用・向上させるため」のいずれかを選択した人。「その他」は副業する理由でその他の選択肢を選んだ人。

図表 2-3-26 健康状態（本業が正社員、副業する理由別）

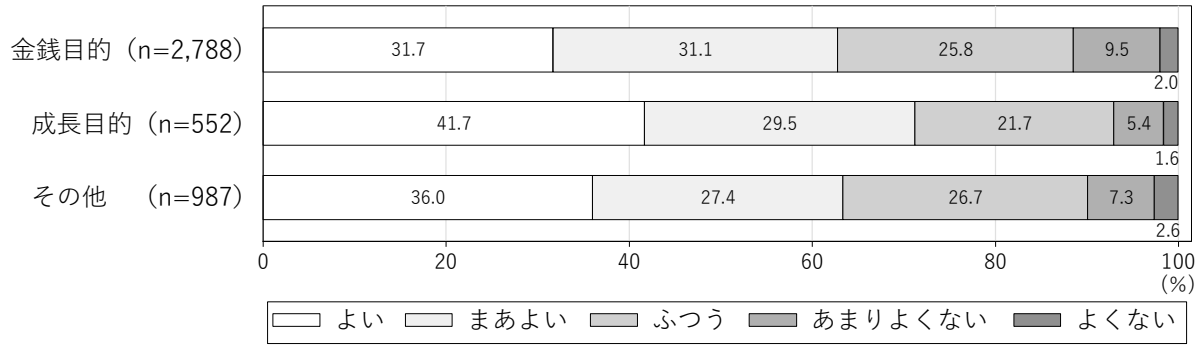

注）**図表 2-3-25** の注釈に同じ。

図表 2-3-27 健康状態（本業が非正社員、副業する理由別）

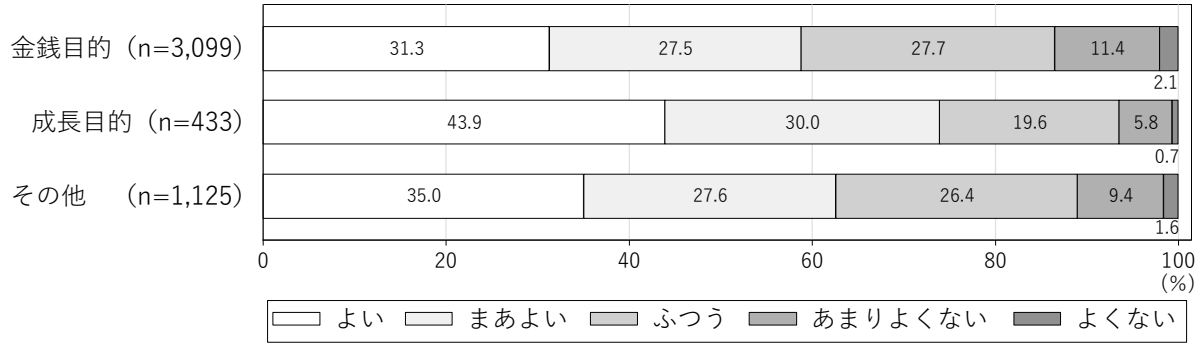

注）**図表 2-3-25** の注釈に同じ。

図表 2-3-28 健康状態（本業が非雇用者、副業する理由別）

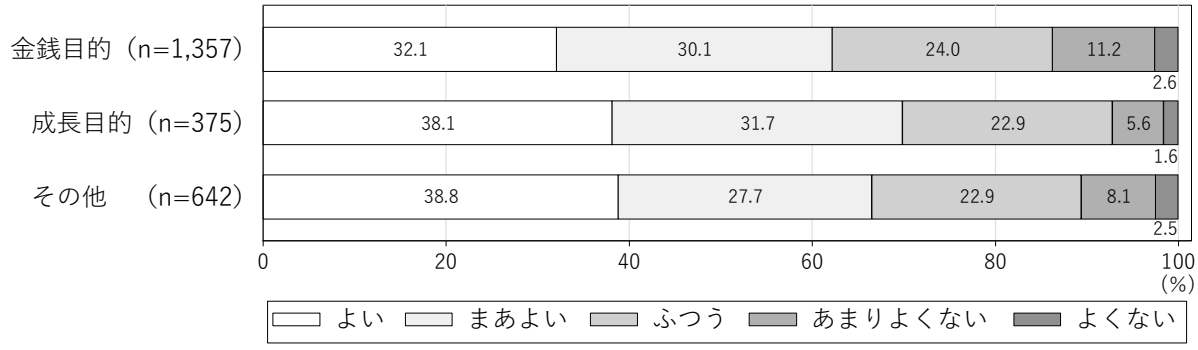

注）**図表 2-3-25** の注釈に同じ。

2. 重視する情報

副業者に対して、副業を行うに際して、求人票や企業 HP などに掲載されている情報のうち、どういった情報を特に重視するか尋ねた（複数回答）。その結果をみると、「副業・兼業先の賃金」（40.2%）がもっとも高く、以下「副業・兼業先の労働時間帯」（30.3%）、「副業・兼業先が副業・兼業を許容している企業か否か」（29.0%）、「副業・兼業先の労働日」（28.6%）などの順となっている。

本業の就業形態別にみると、「副業・兼業先の労働時間帯」「副業・兼業先の労働日」は正社員で割合が低くなっている（**図表 2-3-29**）。

図表 2-3-29 副業・兼業を行うに際して重視する情報（複数回答、本業の就業形態別、単位：%）

本業の就業形態	n	副業・兼業先が副業・兼業を許容している企業か否か	副業・兼業先の賃金	副業・兼業の形態（雇用であること）	副業・兼業の形態（非雇用であること）	副業・兼業先の労働時間数（長時間労働にならないこと）	副業・兼業先の労働時間帯	副業・兼業先の労働日	副業・兼業先の業務内容（本業と同じであること）	副業・兼業先の業務内容（本業と異なるものであること）	副業・兼業先の規模	その他
計	11,358	29.0	40.2	8.5	9.3	18.4	30.3	28.6	8.8	10.6	9.2	5.6
正社員	4,327	32.1	41.5	10.6	10.6	16.9	25.3	25.7	9.4	11.6	10.7	4.2
非正社員	4,657	29.2	41.2	8.0	7.9	19.1	33.4	30.9	7.0	9.4	8.2	4.7
非雇用者	2,374	23.0	35.8	6.0	9.9	19.7	33.4	29.6	11.1	10.7	8.5	9.6

第4節　副業の実態

1．副業における就労内容

(1)副業の数

副業者に対して、副業の数を尋ねたところ、「1 つ」が 78.0%で大半を占め、「2 つ」が 17.6%、「3 つ」が 3.3%などと続く（**図表 2-4-1**）。以下で副業者の状況をみるにあたっては、特に断りを記載しない限り、もっとも収入の多い副業を「主な副業」として、「主な副業」のみに着目した結果を示す。

図表 2-4-1　副業の数（単位：%）

n	1つ	2つ	3つ	4つ	5つ	6つ以上
11,358	78.0	17.6	3.3	0.6	0.4	0.1

(2)副業での就労形態

主な副業の就業形態をみると、「パート・アルバイト」が 46.9%でもっとも割合が高く、次いで「自由業・フリーランス（独立）・個人請負」（21.2%）、「自営業主」（7.4%）、「正社員」（6.8%）、「派遣社員」（5.9%）、「契約・嘱託社員」（5.7%）などの順となっている。

主な副業の就業形態を本業の就業形態別にみると、本業が正社員の場合、副業は「パート・アルバイト」の割合が 39.6%でもっとも高く、次いで「自由業・フリーランス（独立）・個人請負」が 21.7%となっている。本業が「パート・アルバイト」の場合、副業も同じ「パート・アルバイト」である人が 73.8%と 7 割強を占めている。本業が「自由業・フリーランス（独立）・個人請負」では、副業も「自由業・フリーランス（独立）・個人請負」の人が 57.0%と半数を超えている（**図表 2-4-2**）。

就業形態を「正社員」「非正社員」「非雇用者」の 3 つに区分[13]したうえで、本業の就業形態と副業の就業形態の組み合わせ別の割合をみてみると、「本業・非正社員＋副業・非正社員」が 32.9%とトップで、本業、副業ともに非正社員をしている人の割合がもっとも高い。次いで「本業・正社員＋副業・非正社員」（19.5%）、「本業・非雇用者＋副業・非雇用者」（12.9%）、「本業・正社員＋副業・非雇用者」（12.2%）などの順となっている（**図表 2-4-3**）。

[13] 本業の就業形態が「正社員」の場合は「正社員」とし、「契約・嘱託社員」「パート・アルバイト」「派遣社員」「請負会社の社員」「期間工・季節工・日雇」の場合は「非正社員」とし、それ以外の就業形態（「会社などの役員」「自営業主」「自由業・フリーランス（独立）・個人請負」「家族従業員・家業の手伝い」「その他」）の場合は「非雇用者」として分類した。

図表 2-4-2 主な副業の就業形態（本業の就業形態別、単位：%）

		n	主な副業の就業形態										
			正社員	契約・嘱託社員	パート・アルバイト	派遣社員	請負会社の社員	期間工・季節工・日雇	会社などの役員	自営業主	自由業・フリーランス（独立）・個人請負	家族従業員・家業の手伝い	その他
本業の就業形態	計	11,358	6.8	5.7	46.9	5.9	0.5	1.1	1.8	7.4	21.2	1.3	1.4
	正社員	4,327	16.7	5.5	39.6	4.7	0.6	0.8	1.5	6.0	21.7	1.4	1.5
	契約・嘱託社員	909	0.4	23.9	44.2	5.6	0.7	1.5	0.8	4.6	16.1	1.5	0.7
	パート・アルバイト	3,225	0.2	1.7	73.8	4.4	0.3	1.3	0.2	2.5	12.9	1.4	1.1
	派遣社員	494	0.2	2.8	34.2	39.9	0.4	2.2	0.2	3.2	15.4	0.4	1.0
	請負会社の社員	18	16.7	0.0	27.8	5.6	0.0	11.1	0.0	11.1	27.8	0.0	0.0
	期間工・季節工・日雇	11	0.0	0.0	27.3	9.1	0.0	54.5	0.0	0.0	0.0	0.0	9.1
	会社などの役員	244	3.3	7.4	13.9	1.6	0.4	1.2	35.2	16.0	16.8	1.6	2.5
	自営業主	975	1.6	5.1	32.6	3.6	0.3	0.3	1.6	33.7	18.8	1.3	0.9
	自由業・フリーランス（独立）・個人請負	1,027	0.8	4.4	24.1	3.5	0.2	0.9	1.9	5.7	57.0	0.5	1.2
	家族従業員・家業の手伝い	73	0.0	8.2	52.1	1.4	0.0	1.4	2.7	4.1	17.8	9.6	2.7
	その他	55	1.8	3.6	32.7	0.0	0.0	0.0	3.6	7.3	21.8	0.0	29.1

図表 2-4-3 本業の就業形態と主な副業の就業形態（n=11,358）

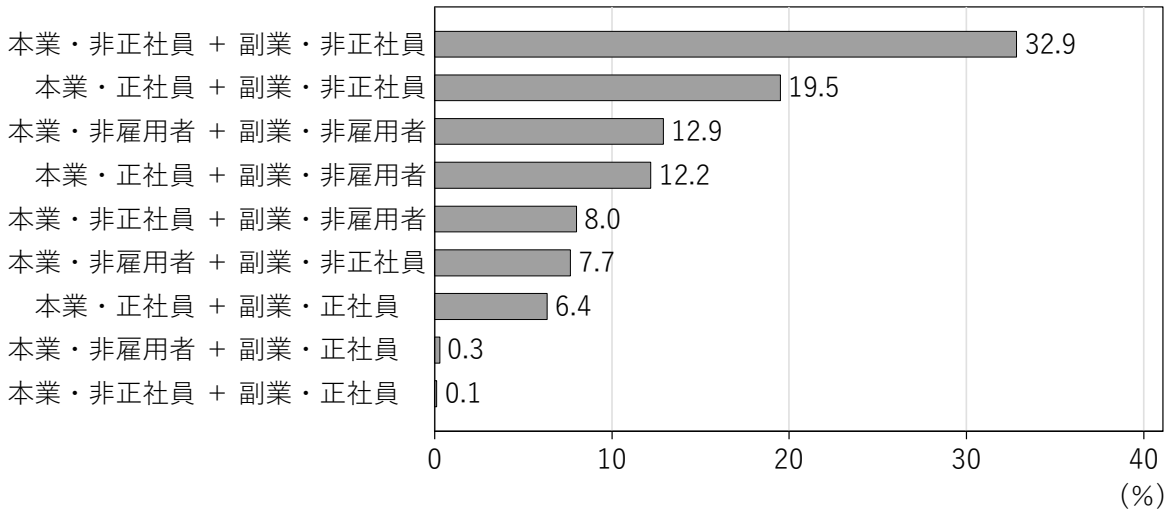

(3)副業の業種

主な副業の業種は「宿泊業、飲食サービス業」「医療・福祉」の割合が 10.5%でもっとも高く、次いで「卸売業・小売業」（10.3%）、「教育・学習支援業」（9.8%）、「その他のサービス業」（9.7%）、「生活関連サービス業、娯楽業」（9.2%）などの順となっている。

副業の業種が本業の業種と同じ人の割合は、「医療・福祉」（51.6%）、「教育・学習支援業」（50.3%）で高くなっている（**図表 2-4-4**）。

図表 2-4-4 主な副業の業種（本業の業種別、単位：%）

		n	主な副業の業種																
			農林漁業・鉱業	建設業	製造業	電気・ガス・熱供給・水道業	情報通信業	運輸業、郵便業	卸売業・小売業	金融業・保険業	不動産業、物品賃貸業	学術研究、専門・技術サービス業	宿泊業、飲食サービス業	生活関連サービス業、娯楽業	教育・学習支援業	医療・福祉	複合サービス事業	その他のサービス業	その他
	計	11,358	2.7	2.1	4.7	0.7	3.6	7.6	10.3	0.9	2.2	6.2	10.5	9.2	9.8	10.5	1.9	9.7	7.6
本業の業種	農林漁業・鉱業	144	33.3	4.9	2.8	0.0	2.8	2.8	9.0	0.7	1.4	2.1	9.0	4.9	5.6	2.1	4.9	4.2	9.7
	建設業	491	5.5	23.6	3.5	1.0	3.5	8.1	9.0	1.2	3.3	3.5	8.1	4.1	5.5	4.1	0.4	8.6	7.1
	製造業	1,330	3.3	1.4	21.7	0.8	4.2	9.5	9.5	0.5	1.4	5.0	9.5	8.2	4.8	2.4	1.7	8.2	8.0
	電気・ガス・熱供給・水道業	129	7.0	5.4	5.4	14.0	4.7	7.0	10.1	2.3	3.9	3.9	7.0	4.7	10.1	2.3	0.8	6.2	5.4
	情報通信業	540	1.1	1.5	1.9	0.4	32.6	5.4	7.2	0.6	2.8	6.5	8.7	8.1	6.9	3.0	1.3	6.9	5.4
	運輸業、郵便業	684	1.9	0.6	2.6	1.3	2.8	36.8	9.9	0.4	1.2	2.2	9.8	7.9	2.8	3.5	1.0	7.0	8.2
	卸売業・小売業	1,321	2.4	1.1	3.9	0.4	1.6	8.6	32.5	0.6	1.4	2.4	11.1	6.7	5.5	4.4	2.1	7.6	7.6
	金融業・保険業	277	1.4	0.7	2.2	0.4	4.0	6.5	11.2	13.7	4.0	2.9	7.6	12.3	7.9	5.4	1.8	10.5	7.6
	不動産業、物品賃貸業	303	4.0	3.3	2.3	0.3	3.3	5.6	8.6	2.3	24.1	4.0	7.3	6.6	6.9	3.3	2.0	7.9	8.3
	学術研究、専門・技術サービス業	653	1.2	0.9	2.1	0.6	2.1	4.4	6.7	0.9	2.1	36.4	3.1	8.0	10.6	3.1	2.3	8.4	6.9
	宿泊業、飲食サービス業	742	1.6	1.2	3.0	0.7	1.9	5.7	9.8	0.3	1.2	2.7	42.3	8.2	3.2	3.8	1.2	6.5	6.7
	生活関連サービス業、娯楽業	754	1.5	0.9	1.7	0.8	2.4	4.9	6.5	0.1	1.6	5.2	12.2	36.1	5.2	3.8	2.5	7.7	6.9
	教育・学習支援業	1,008	1.4	0.6	1.3	0.5	1.2	2.5	4.8	0.0	0.6	9.1	4.4	5.5	50.3	6.4	1.5	5.0	5.1
	医療・福祉	1,584	1.1	0.8	1.6	0.4	0.9	2.6	5.2	0.4	1.0	2.8	7.7	5.4	6.1	51.6	1.1	5.9	5.3
	複合サービス事業	189	5.8	2.1	4.2	0.0	2.1	4.2	3.7	2.1	2.6	8.5	6.9	11.1	8.5	4.8	18.0	12.7	2.6
	その他のサービス業	852	1.5	0.8	3.2	0.6	1.3	5.9	6.3	0.4	1.2	4.3	8.8	9.5	4.9	2.3	1.9	39.2	7.9
	その他	357	5.3	1.4	2.2	0.6	1.1	5.9	5.9	0.8	2.2	6.4	4.5	8.7	8.7	5.0	1.1	8.7	31.4

（4）副業の職種

主な副業の職種は「専門的・技術的職業」の割合が 22.3%でもっとも高く、次いで「サービス職業」（18.2%）、「運搬・清掃・梱包等」（13.4%）、「販売」（10.8%）、「事務」（10.1%）などの順となっている。

本業の職種別にみると、本業が「専門的・技術的職業」「運搬・清掃・梱包等」の人は、副業でも同じ業種で働いている人の割合が高い（それぞれ 57.8%、54.4%）（**図表 2-4-5**）。

図表 2-4-5 主な副業の職種（本業の職種別、単位：%）

		n	主な副業の職種											
			管理的職業	専門的・技術的職業	事務	販売	サービス職業	保安職業	農林・漁業	生産工程	輸送・機械運転	建設・採掘	運搬・清掃・梱包等	その他
	計	11,358	5.4	22.3	10.1	10.8	18.2	1.3	2.2	3.4	2.8	1.3	13.4	8.6
本業の職種	管理的職業	1,352	30.6	21.4	8.1	6.5	10.5	1.0	2.7	1.3	2.0	1.5	7.5	6.9
	専門的・技術的職業	2,745	2.6	57.8	5.9	5.9	10.7	0.7	1.5	1.8	1.3	0.8	5.6	5.4
	事務	1,973	2.2	14.1	28.5	11.1	20.8	0.8	1.8	2.3	1.2	0.3	8.7	8.3
	販売	1,277	2.0	8.5	6.6	32.4	16.7	2.7	2.3	3.8	3.1	0.8	13.4	7.8
	サービス職業	1,406	1.2	6.8	7.5	8.4	47.7	0.8	0.9	3.4	1.7	0.7	11.9	8.8
	保安職業	91	5.5	6.6	3.3	5.5	15.4	23.1	2.2	3.3	5.5	1.1	18.7	9.9
	農林・漁業	121	2.5	9.9	4.1	5.8	17.4	1.7	28.1	8.3	4.1	3.3	1.7	13.2
	生産工程	598	1.3	6.4	4.7	12.4	14.9	1.5	3.3	18.9	3.7	2.2	23.9	6.9
	輸送・機械運転	279	2.5	4.7	2.9	6.1	10.4	2.9	2.5	3.2	30.8	1.4	24.7	7.9
	建設・採掘	210	3.3	8.6	5.2	9.0	8.6	0.5	7.1	3.3	5.2	24.3	17.1	7.6
	運搬・清掃・梱包等	801	1.1	3.4	4.9	8.6	10.4	1.5	2.1	3.4	3.2	0.7	54.4	6.2
	その他	505	2.0	11.9	5.9	7.5	17.0	1.6	0.8	2.4	1.6	0.2	10.5	38.6

(5)副業の仕事内容と本業の仕事内容の関連

副業の仕事内容と本業の仕事内容に、どの程度関連があるか尋ねたところ、「まったく異なる」の割合がもっとも高く約半数（48.9%）となっている。「かなり異なる」（20.5%）と合わせると約 7 割の人は本業の仕事とは関連のない副業を行っている。本業の就業形態別にみると、本業就業形態による違いはそれほどみられない（**図表 2-4-6**）。

図表 2-4-6　主な副業と本業の仕事内容との関連（本業の就業形態別、単位：%）

本業の就業形態	n	まったく同じ	ほとんど同じ	かなり異なる	まったく異なる
計	11,358	6.7	23.9	20.5	48.9
正社員	4,327	7.3	24.8	19.3	48.6
非正社員	4,657	6.1	22.0	20.7	51.2
非雇用者	2,374	6.6	25.9	22.6	44.9

本業の職種別にみると、「まったく同じ」「ほとんど同じ」をあわせた割合は「専門的・技術的職業」（45.5%）がもっとも高く、次いで「管理的職業」（34.1%）となっている。一方、もっとも割合が低いのは「生産工程」（15.4%）で、次いで「保安職業」（16.5%）、「事務」（17.2%）などとなっている。（**図表 2-4-7**）。

図表 2-4-7　主な副業と本業の仕事内容との関連（本業の職種別、単位：%）

本業の職種	n	まったく同じ	ほとんど同じ	かなり異なる	まったく異なる
計	11,358	6.7	23.9	20.5	48.9
管理的職業	1,352	6.2	27.9	25.0	40.9
専門的・技術的職業	2,745	10.7	34.9	20.0	34.4
事務	1,973	3.5	13.7	19.1	63.8
販売	1,277	4.8	19.3	22.9	53.0
サービス職業	1,406	6.9	24.9	20.5	47.7
保安職業	91	5.5	11.0	19.8	63.7
農林・漁業	121	5.8	19.8	18.2	56.2
生産工程	598	2.7	12.7	17.9	66.7
輸送・機械運転	279	6.1	24.0	18.6	51.3
建設・採掘	210	6.7	16.7	18.6	58.1
運搬・清掃・梱包等	801	8.4	23.8	18.4	49.4
その他	505	5.7	20.8	20.8	52.7

(6)副業は本業にどの程度役立っているか

副業は本業にどの程度役立っているかを尋ねたところ、「やや役立っている」が 34.2%でもっとも高い割合となっている。「大いに役立っている」(18.0%)をあわせると、約半数(52.2%)が、副業が本業に役立っているとしている。

本業の就業形態別にみると、「大いに役立っている」は非雇用者がもっとも割合が高く、「まったく役立っていない」は非正社員がもっとも割合が高い(**図表 2-4-8**)。

本業の職種別にみると、「大いに役立っている」「やや役立っている」をあわせた割合は「専門的・技術的職業」が 66.4%でもっとも高く、次いで「管理的職業」が 64.8%となっている。一方、もっとも割合が低いのは「生産工程」(35.5%)で、次いで「保安職業」(37.4%)などとなっている。(**図表 2-4-9**)。

本業の仕事内容との関連別にみると、副業が本業と「まったく同じ」とする人は、61.9%が「大いに役立っている」としている。「やや役立っている」(29.5%)も合わせると、9 割を超える人が役立っているとしている。副業が本業と「まったく異なる」とする人は、「大いに役立っている」は 7.3%で 1 割に満たない(**図表 2-4-10**)。

図表 2-4-8 主な副業は本業にどの程度役立っているか(本業の就業形態別、単位:%)

本業の就業形態	n	大いに役立っている	やや役立っている	あまり役立っていない	まったく役立っていない
計	11,358	18.0	34.2	22.3	25.5
正社員	4,327	18.9	36.5	20.7	24.0
非正社員	4,657	13.9	31.8	24.5	29.8
非雇用者	2,374	24.6	34.8	20.7	19.8

図表 2-4-9 主な副業は本業にどの程度役立っているか（本業の職種別、単位：%）

本業の職種	n	大いに役立っている	やや役立っている	あまり役立っていない	まったく役立っていない
計	11,358	18.0	34.2	22.3	25.5
管理的職業	1,352	26.6	38.2	18.6	16.6
専門的・技術的職業	2,745	26.7	39.7	17.9	15.7
事務	1,973	9.9	31.2	24.8	34.1
販売	1,277	14.7	31.2	25.3	28.7
サービス職業	1,406	15.0	36.0	24.1	24.9
保安職業	91	12.1	25.3	15.4	47.3
農林・漁業	121	20.7	26.4	23.1	29.8
生産工程	598	8.2	27.3	24.9	39.6
輸送・機械運転	279	15.1	31.2	27.2	26.5
建設・採掘	210	13.3	31.4	26.7	28.6
運搬・清掃・梱包等	801	12.1	30.1	24.8	33.0
その他	505	21.0	29.3	22.2	27.5

図表 2-4-10 主な副業は本業にどの程度役立っているか（本業の仕事内容との関連別、単位：%）

本業の仕事内容との関連	n	大いに役立っている	やや役立っている	あまり役立っていない	まったく役立っていない
計	11,358	18.0	34.2	22.3	25.5
まったく同じ	759	61.9	29.5	5.8	2.8
ほとんど同じ	2,709	31.2	54.0	12.1	2.6
かなり異なる	2,334	14.0	47.5	31.2	7.4
まったく異なる	5,556	7.3	19.7	25.7	47.4

副業が本業に「大いに役立っている」人の割合を本業の月収別にみると、月収 35 万円以上では、月収が高いほど「大いに役立っている」人の割合が高くなる傾向にある（**図表 2-4-11**）。

図表 2-4-11　主な副業が本業に「大いに役立っている」人の割合（本業の月収別）

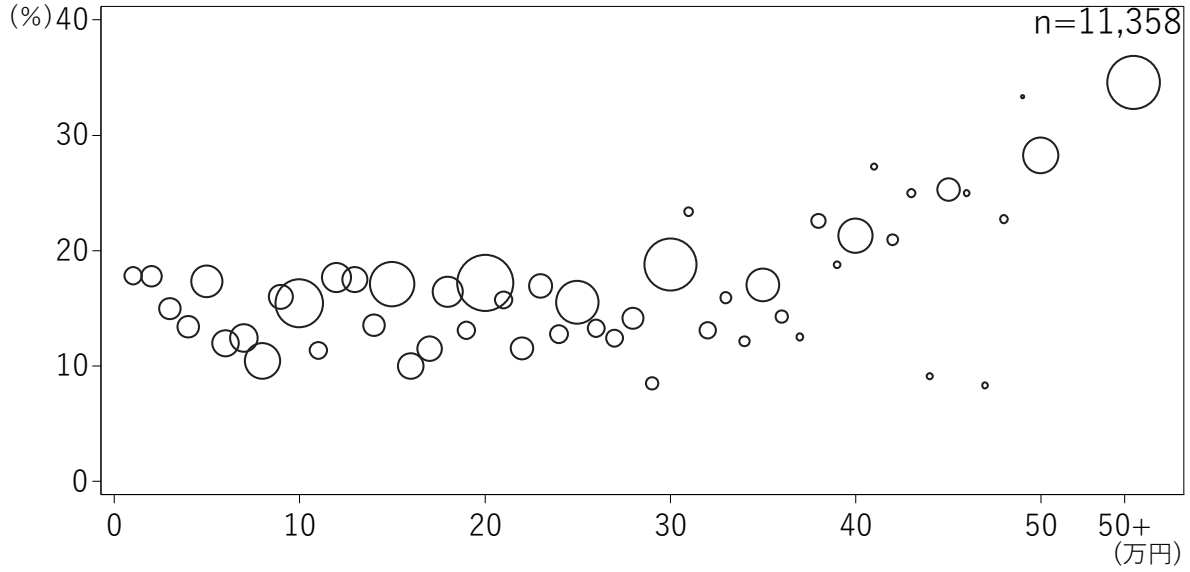

注）図中の記号の大きさは、各月収でのサンプルサイズの大きさを示している。横軸の目盛「50+」は 50 万円超を示している。

（7）副業を始めてから現在までの期間

副業を始めてから現在までの期間を尋ねたところ、「3 年以上」が 48.4%でもっとも高い割合となっている。次いで「2～3 年程度」が 15.5%となっている。

本業の就業形態別にみると、「3 年以上」は非雇用者（57.5%）がもっとも高くなっている（**図表 2-4-12**）。

図表 2-4-12　副業を始めてから現在までの期間（本業の就業形態別、単位：%）

本業の就業形態	n	数週間程度	1カ月程度	半年程度	1年程度	2～3年程度	3年以上
計	11,358	4.7	5.9	13.3	12.4	15.5	48.4
正社員	4,327	4.7	5.9	13.2	13.1	15.8	47.2
非正社員	4,657	5.1	6.8	14.8	13.2	15.3	44.7
非雇用者	2,374	3.7	4.1	10.3	9.3	15.2	57.5

2. 副業の頻度と労働時間

(1)副業の頻度

主な副業で働く頻度をみると、「週の 1～2 日程度」の割合が 31.4%とトップで、以下「週の半分程度」(18.6%)、「月に数日程度」(16.7%) と続く。そのほか、「週末など本業が休みの日」(13.2%)、「ほぼ毎日」(12.5%)、「季節的など特に人手が必要なときだけ (不定期)」(7.7%) の順となっている。

本業の就業形態別にみると、「正社員」は、「週末など本業が休みの日」(18.5%) の割合が他の就業形態よりも高いのが目立ち、頻度の低さが特徴となっている。一方で「非雇用者」は、「週の半分程度」(23.8%)、「ほぼ毎日」(18.3%) などの頻度が他の就業形態よりも高い (**図表 2-4-13**)。

図表 2-4-13 主な副業の頻度(本業の就業形態別、単位:%)

本業の就業形態	n	ほぼ毎日	週の半分程度	週の1～2日程度	週末など本業が休みの日	月に数日程度	季節的など特に人手が必要なときだけ(不定期)
計	11,358	12.5	18.6	31.4	13.2	16.7	7.7
正社員	4,327	11.3	15.2	30.2	18.5	17.5	7.4
非正社員	4,657	10.6	19.2	34.1	11.3	16.6	8.2
非雇用者	2,374	18.3	23.8	28.4	7.0	15.2	7.2

(2)副業での1週間あたりの実労働時間

すべての副業を合わせて 1 週間あたりどのくらい実際に働いているかをみると、「5 時間以上10時間未満」の割合が27.6%ともっとも高く、次いで「10時間以上20時間未満」(26.7%)、「5 時間未満」(22.3%) などの順で、10 時間未満が約半数となっている。

本業の就業形態別にみると、どの就業形態でも 20 時間未満の割合が高くなっているが、「非雇用者」は他の就業形態と比べて、20 時間以上働く人の割合が高くなっている (**図表 2-4-14**)。また、主な副業の頻度別にみると、10 時間以上の割合は「ほぼ毎日」と「週の半分程度」で 7 割を超えている[14] (**図表 2-4-15**)。

[14] 副業での 1 週間あたりの実労働時間は、副業を「行った週」と「行わなかった週」を通算した平均を尋ねる形で質問を作成したが、回答の中には、副業を「行った週」のみの平均で回答していると思われるものも一定数みられた。

図表 2-4-14 副業での1週間あたりの実労働時間（本業の就業形態別、単位：%）

本業の就業形態	n	5時間未満	5時間以上10時間未満	10時間以上20時間未満	20時間以上30時間未満	30時間以上40時間未満	40時間以上	平均値（時間／週）	中央値（時間／週）
計	11,358	22.3	27.6	26.7	11.0	4.7	7.8	14.3	10
正社員	4,327	24.8	29.7	26.9	9.0	2.7	7.0	12.9	8
非正社員	4,657	22.0	28.8	27.8	10.6	4.6	6.2	13.7	9
非雇用者	2,374	18.5	21.3	24.2	15.2	8.5	12.3	18.2	12

図表 2-4-15 副業での1週間あたりの実労働時間（主な副業の頻度別、単位：%）

主な副業の頻度	n	5時間未満	5時間以上10時間未満	10時間以上20時間未満	20時間以上30時間未満	30時間以上40時間未満	40時間以上
計	11,358	22.3	27.6	26.7	11.0	4.7	7.8
ほぼ毎日	1,417	10.8	14.4	25.1	20.0	10.2	19.5
週の半分程度	2,114	8.1	18.3	35.0	21.0	7.9	9.8
週の1～2日程度	3,569	18.9	34.2	31.2	8.2	2.7	4.9
週末など本業が休みの日	1,494	19.1	37.3	28.9	6.7	2.9	5.0
月に数日程度	1,893	44.6	30.5	14.2	4.2	2.4	4.1
季節的など特に人手が必要なときだけ（不定期）	871	46.5	21.2	14.6	5.3	3.9	8.5

平均値を本業の職種別にみると、もっとも短いのは「事務」（12.8 時間）で、次いで「生産工程」（13.3 時間）、「専門的・技術的職業」（13.6 時間）などの順となっている（**図表 2-4-16**）。

副業での１週間あたりの実労働時間別に健康状態をみると、労働時間による違いはみられない（**図表 2-4-17**）。

図表 2-4-16 副業での1週間あたりの実労働時間の平均（本業の職種別）

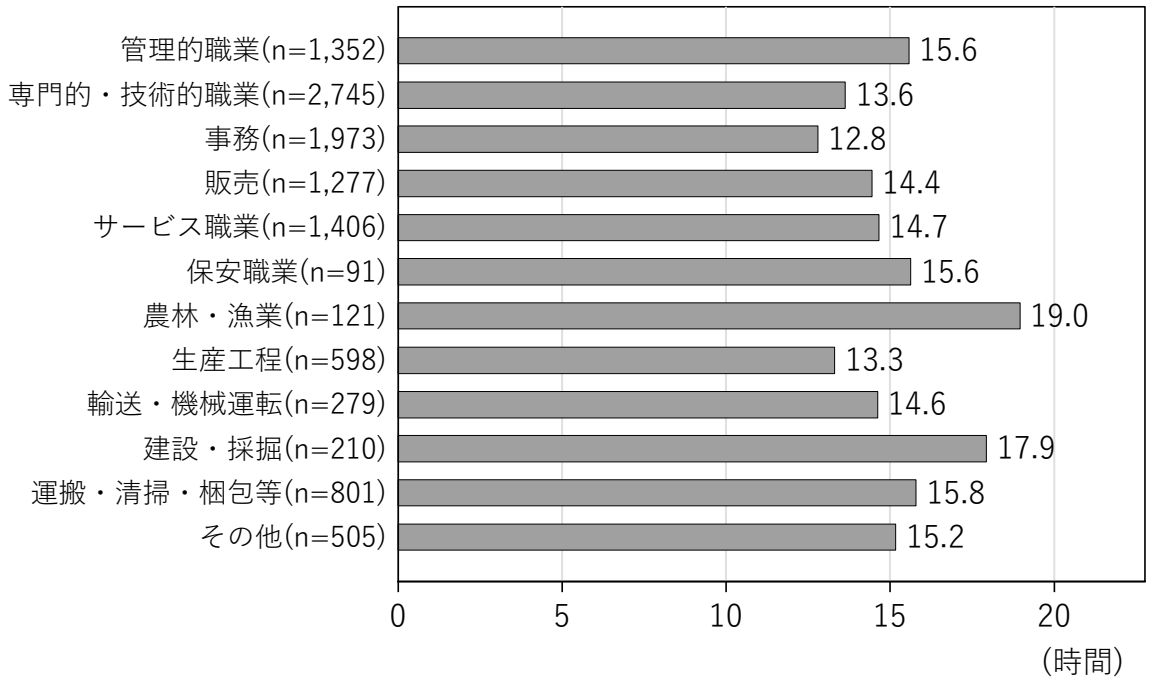

図表 2-4-17 健康状態（副業での1週間あたりの実労働時間別）

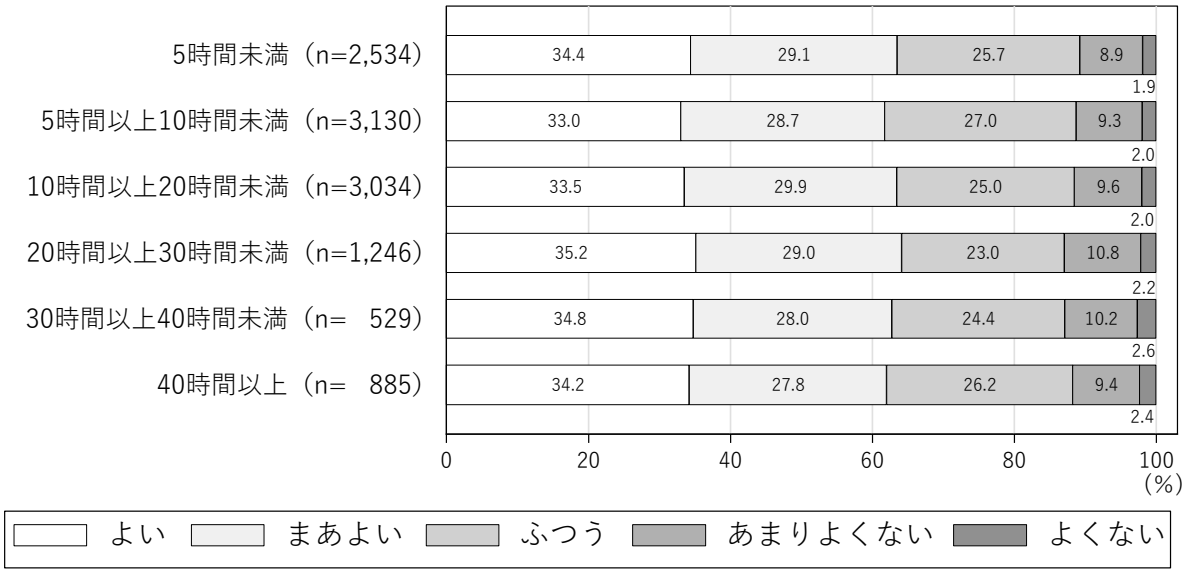

（3）本業の労働時間と副業の労働時間の総計

本業の労働時間と、すべての副業の労働時間[15]を合わせた 1 週間あたりの実労働時間の総計（以下、「実労働時間の総計」という）をみると、「40 時間以上 50 時間未満」の割合が 21.5%でもっとも高く、次いで「50 時間以上 60 時間未満」（18.1%）、「20 時間以上 30 時間未満」（11.7%）などの順となっている。実労働時間の総計の平均値は 47.7 時間である。

本業の就業形態別にみると、正社員の労働時間が長いことが目立つ（**図表 2-4-18**）。

実労働時間の総計の平均値（＝本業の労働時間の平均値＋副業の労働時間の平均値）を本業の職種別にみると、「輸送・機械運転」「建設・採掘」が 57.0 時間でもっとも長く、次いで「管理的職業」（54.7 時間）などの順となっている。全体の労働時間に占める副業の労働時間の割合（＝副業の労働時間の平均値／実労働時間の総計の平均値×100）は、「農林・漁業」（38.0%）がもっとも高い（**図表 2-4-19**）。

図表 2-4-18 本業の労働時間と副業の労働時間の総計（本業の就業形態別、週あたり、単位：%）

本業の就業形態	n	5時間未満	5時間以上10時間未満	10時間以上20時間未満	20時間以上30時間未満	30時間以上40時間未満	40時間以上50時間未満	50時間以上60時間未満	60時間以上70時間未満	70時間以上80時間未満	80時間以上	平均値（時間／週）	中央値（時間／週）
計	11,358	0.3	1.8	10.5	11.7	11.4	21.5	18.1	9.7	5.3	9.7	47.7	46
正社員	4,327	0.1	0.7	6.2	4.8	4.6	25.4	25.9	13.8	7.1	11.6	54.9	52
非正社員	4,657	0.3	2.4	13.4	18.3	17.5	20.1	12.4	6.1	2.9	6.3	40.7	38
非雇用者	2,374	0.5	2.7	12.5	11.2	11.9	17.1	15.0	9.6	6.7	12.8	48.4	45

[15] 脚注 14 を参照。

図表 2-4-19 本業の労働時間と副業の労働時間の総計の平均（本業の職種別、週あたり）

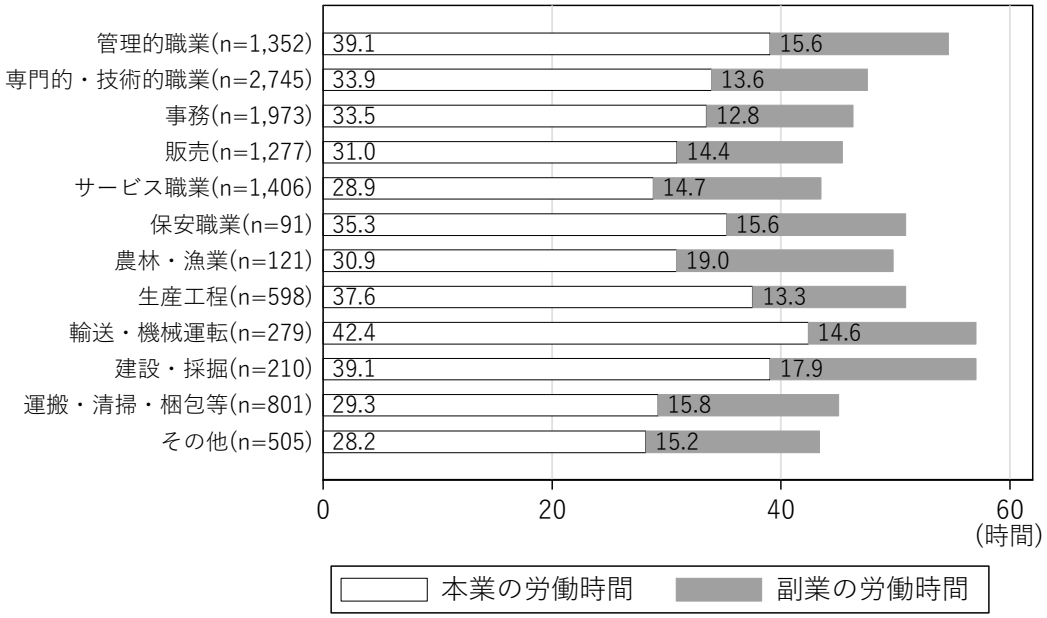

本業の労働時間と副業の労働時間の総計別に健康状態をみると、労働時間による違いはみられない（**図表 2-4-20**）。

図表 2-4-20 健康状態（本業の労働時間と副業の労働時間の総計別、週あたり）

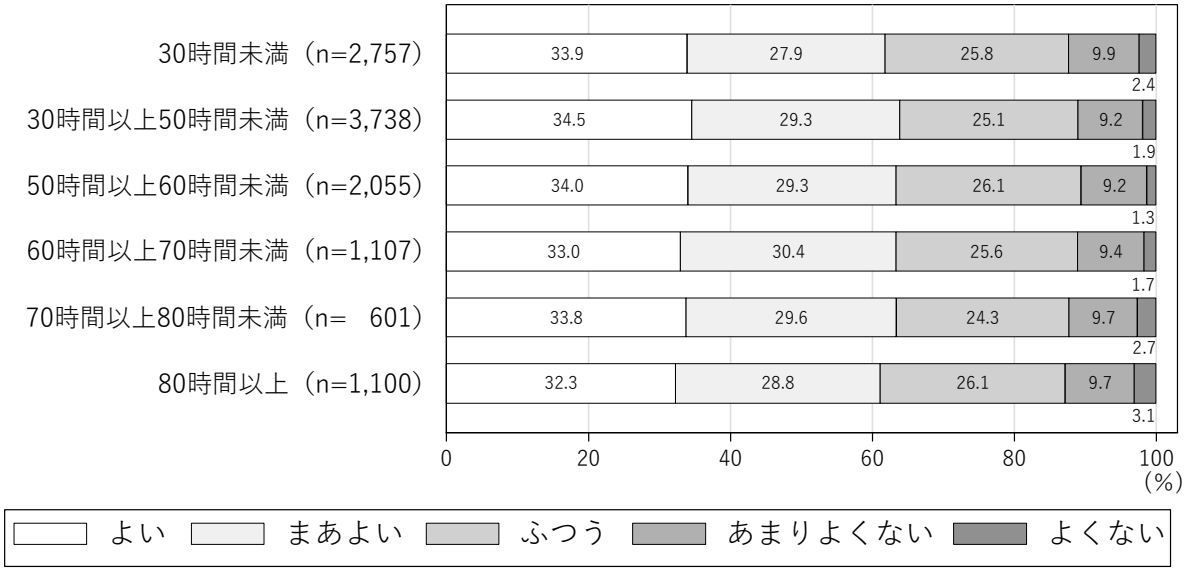

3. 副業での収入の状況

(1)副業における収入

すべての副業を合わせた 1 カ月あたりの収入は、「5 万円以上 10 万円未満」の割合が 30.0%でもっとも高く、次いで、「10 万円以上 15 万円未満」(13.2%)、「3 万円以上 4 万円未満」(10.5%)、「2 万円以上 3 万円未満」(10.2%) などの順。5 万円未満が 4 割を超えている。

本業の就業形態別にみると、「非正社員」は他の就業形態と比較して 5 万円未満の割合が高い。「非雇用者」は他の就業形態と比較して 10 万円以上の割合が高い (**図表 2-4-21**)。

平均値を世帯上の地位別にみると、「世帯主 (扶養親族 2 人以上)」が 12.4 万円でもっとも高く、次いで「世帯主 (扶養親族 1 人)」が 11.4 万円、「世帯主 (扶養親族なし)」が 9.6 万円となっており、世帯主で副業の収入が高くなっている (**図表 2-4-22**)。

図表 2-4-21 副業の 1 カ月あたりの収入(本業の就業形態別、単位:%)

本業の就業形態	n	1万円未満	1万円以上2万円未満	2万円以上3万円未満	3万円以上4万円未満	4万円以上5万円未満	5万円以上10万円未満	10万円以上15万円未満	15万円以上20万円未満	20万円以上25万円未満	25万円以上	平均値(円/月)	中央値(円/月)
計	11,358	4.7	8.9	10.2	10.5	6.9	30.0	13.2	4.9	3.9	6.9	92,445	50,000
正社員	4,327	4.2	7.0	10.1	10.3	6.1	31.5	13.3	5.0	4.3	8.2	100,526	50,000
非正社員	4,657	5.7	12.1	12.2	12.9	8.8	31.1	10.1	3.2	1.7	2.2	61,113	41,000
非雇用者	2,374	3.5	6.1	6.3	6.3	4.5	25.1	19.0	7.9	7.7	13.7	139,178	90,000

図表 2-4-22 副業の 1 カ月あたりの収入の平均(世帯上の地位別)

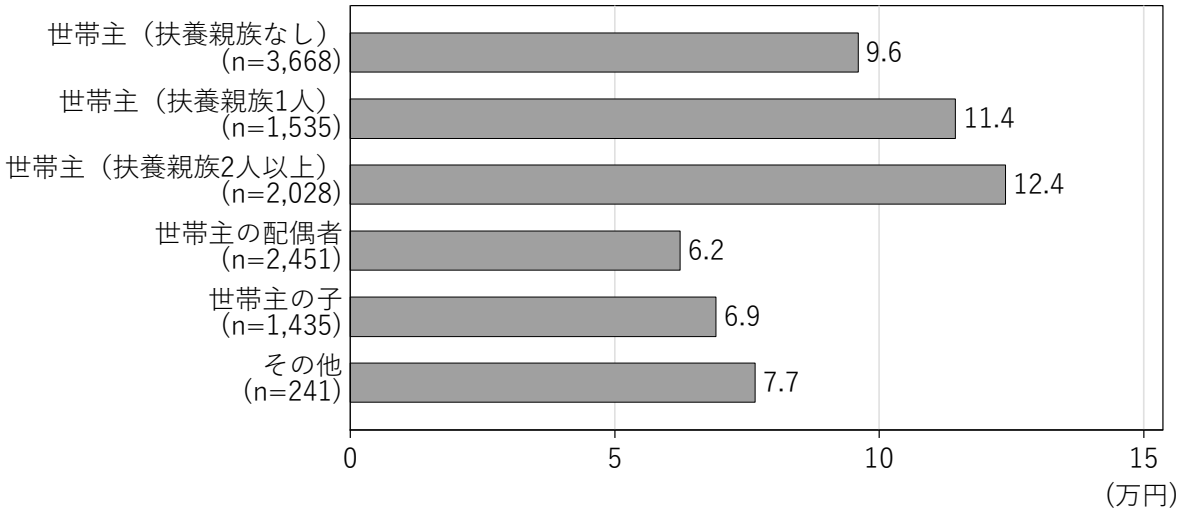

平均値を本業の職種別にみると、「管理的職業」が 17.4 万円で特に高く、次いで「建設・採掘」（11.0 万円）、「専門的・技術的職業」（10.7 万円）などの順（**図表 2-4-23**）。

副業月収の平均値と本業月収の関係を散布図でみると、本業の月収が高いほど、副業の月収も高い傾向にある（**図表 2-4-24**）。

図表 2-4-23 副業の 1 カ月あたりの収入の平均（本業の職種別）

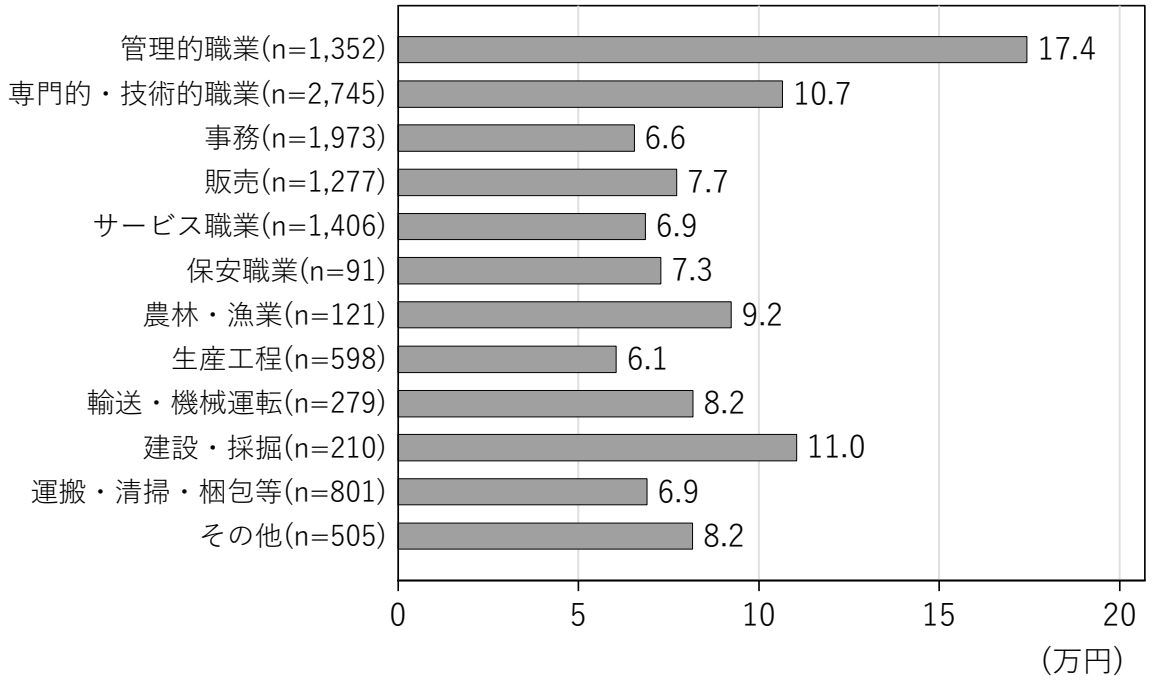

図表 2-4-24 副業の 1 カ月あたりの収入の平均（本業の月収別）

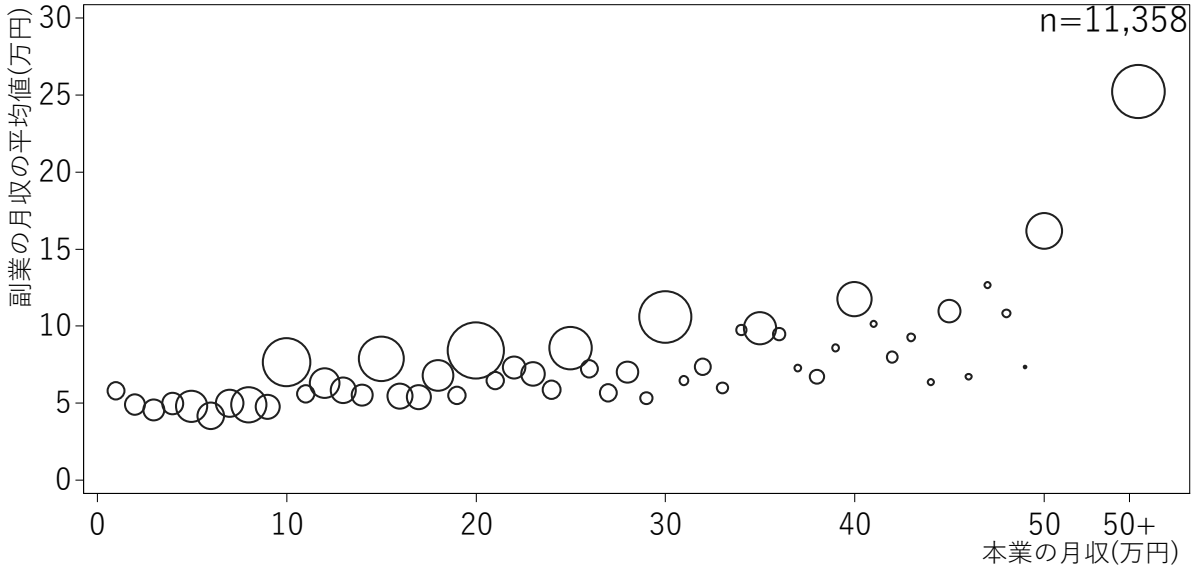

注）図中の記号の大きさは、各月収でのサンプルサイズの大きさを示している。横軸の目盛「50+」は 50 万円超を示している。

(2)本業の月収と副業の月収の総計

本業の月収と、すべての副業を合わせた 1 カ月あたりの収入の総計をみると、「20 万円以上 30 万円未満」が 24.3%でもっとも割合が高く、次いで「10 万円以上 20 万円未満」が 21.6%となっている。本業の就業形態別にみると、非正社員の月収が特に低くなっている（**図表 2-4-25**）。

平均値を世帯上の地位別にみると、「世帯主（扶養親族（2 人以上）」がもっとも高く、次いで「世帯主（扶養親族（1 人）」「世帯主（単身）」などの順。収入全体に占める副業収入の割合（＝副業の月収／本業の月収と副業の月収の総計×100）がもっとも高いのは「世帯主の配偶者」の 28.8%で、次いで「その他」（27.3%）となっている。一方、収入全体に占める副業収入の割合がもっとも低いのは「世帯主（扶養親族（2 人以上）」の 21.8%で、次いで「世帯主（扶養親族（1 人）」（24.2%）となっている（**図表 2-4-26**）。

図表 2-4-25 本業の月収と副業の月収の総計（本業の就業形態別、単位：%）

本業の就業形態	n	5万円未満	5万円以上10万円未満	10万円以上20万円未満	20万円以上30万円未満	30万円以上40万円未満	40万円以上50万円未満	50万円以上60万円未満	60万円以上70万円未満	70万円以上	平均値（円／月）	中央値（円／月）
計	11,358	1.7	7.1	21.6	24.3	17.0	9.7	5.9	3.5	9.2	356,362	270,000
正社員	4,327	0.4	0.3	5.4	23.2	25.9	15.6	10.3	5.9	13.1	462,229	370,000
非正社員	4,657	2.3	14.5	38.6	28.1	9.8	3.4	1.3	0.6	1.5	207,937	180,000
非雇用者	2,374	2.9	5.1	17.7	19.2	15.0	11.1	6.8	5.0	17.3	454,564	320,000

図表 2-4-26 本業の月収と副業の月収の総計の平均（世帯上の地位別、単位：%）

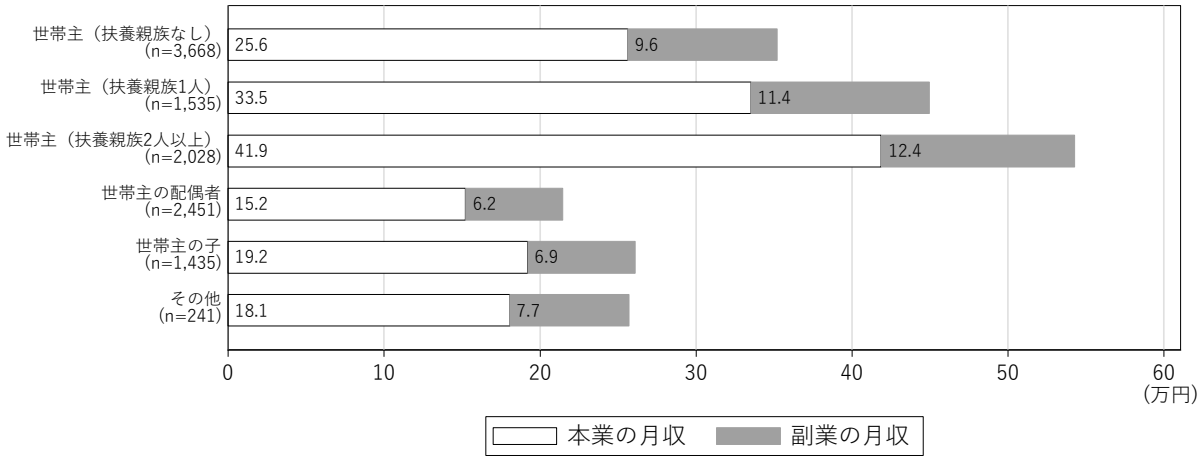

平均値を本業の職種別にみると、「管理的職業」が 69.6 万円で特に高く、次いで「専門的・技術的職業」（41.7 万円）、「建設・採掘」（39.8 万円）などの順となっている（**図表 2-4-27**）。

図表 2-4-27 本業の月収と副業の月収の総計の平均（本業の職種別、単位：%）

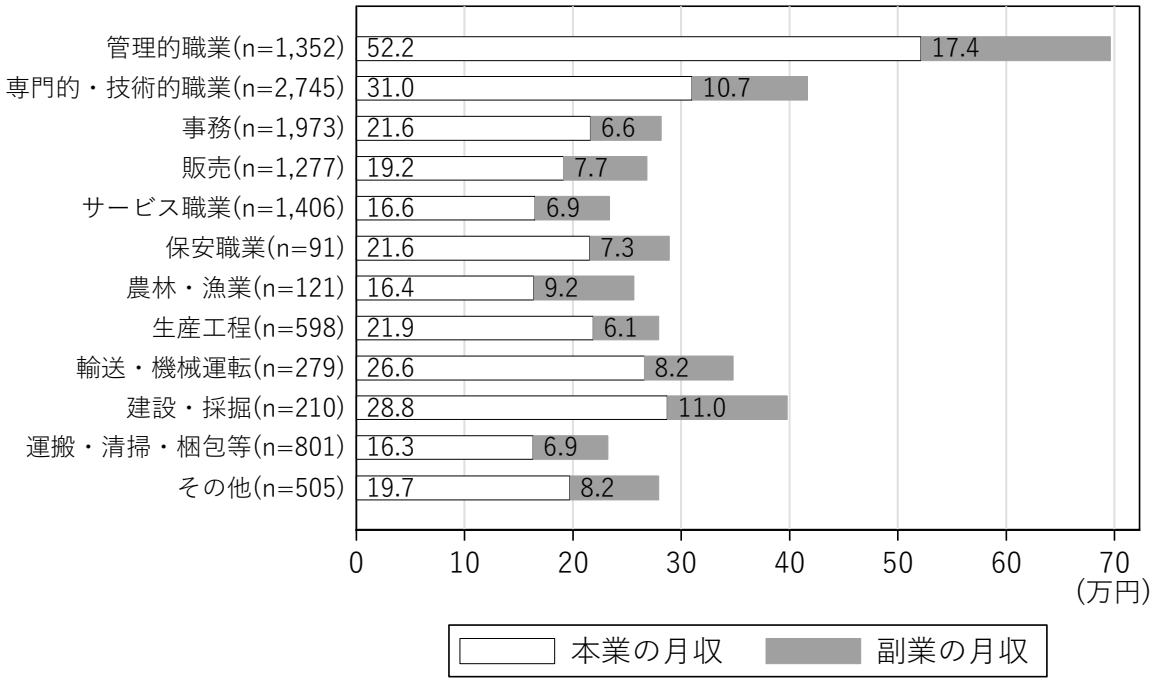

4. 副業の勤務地

副業の勤務地が、特定の場所として決まっているかどうかを尋ねた。「（原則として）特定の場所で勤務することとなっている」が 46.0%となっている。

主な副業の職種別にみると、「（原則として）特定の場所で勤務することになっている」は「保安職業」（82.3%）がもっとも割合が高く、次いで「販売」（75.7%）となっている（**図表 2-4-28**）。

図表 2-4-28 主な副業の勤務地の状況（主な副業の職種別、単位：%）

主な副業の職種	n	（原則として）特定の場所で勤務することとなっている	（原則として）勤務場所は特に決まっていない
計	11,358	46.0	54.0
管理的職業	618	56.9	43.1
専門的・技術的職業	2,533	56.7	43.3
事務	1,147	66.8	33.2
販売	1,231	75.7	24.3
サービス職業	2,070	64.7	35.3
保安職業	153	82.3	17.7
農林・漁業	254	64.5	35.5
生産工程	391	61.0	39.0
輸送・機械運転	313	28.2	71.8
建設・採掘	149	71.3	28.7
運搬・清掃・梱包等	1,523	47.1	52.9
その他	976	62.5	37.5

5. 副業でのテレワーク

副業において、テレワークをすることは可能かどうかを尋ねたところ、「テレワークはできない」が 75.5%だった。

本業でのテレワークの頻度別にみると、本業でのテレワークの頻度が高い人ほど、副業でのテレワークが可能とする割合が高い傾向にある。本業でテレワークを「週に 5 日以上」している人は、約 7 割（68.9%）が副業でのテレワークが可能としている（**図表 2-4-29**）。

図表 2-4-29 主な副業でのテレワークの状況（本業でのテレワークの頻度別、単位：%）

本業のテレワークの頻度	n	テレワークをすることは可能	テレワークはできない
計	11,358	24.5	75.5
まったくしていない	8,953	14.5	85.5
週に1日程度	662	53.8	46.2
週に2日程度	538	62.3	37.7
週に3日程度	371	61.7	38.3
週に4日程度	259	62.2	37.8
週に5日以上	575	68.9	31.1

主な副業の職種別にみると、「管理的職業」（54.2%）、「専門的・技術的職業」（44.2%）、「事務」（41.4%）で特に割合が高い一方で、1 割に満たない職種もあり、職種によるばらつきが大きくなっている（**図表 2-4-30**）。

図表 2-4-30　主な副業でのテレワークの状況（主な副業の職種別、単位：%）

主な副業の職種	n	テレワークをすることは可能	テレワークはできない
計	11,358	24.5	75.5
管理的職業	618	54.2	45.8
専門的・技術的職業	2,533	44.2	55.8
事務	1,147	41.4	58.6
販売	1,231	20.1	79.9
サービス職業	2,070	8.6	91.4
保安職業	153	13.7	86.3
農林・漁業	254	3.5	96.5
生産工程	391	11.5	88.5
輸送・機械運転	313	4.2	95.8
建設・採掘	149	10.7	89.3
運搬・清掃・梱包等	1,523	4.1	95.9
その他	976	26.2	73.8

6. 副業でのプラットフォームの利用

副業において、プラットフォーマーが提供するサービス（プラットフォーム[16]）を利用しているか尋ねたところ、「利用している」は 14.3%だった。

主な副業の職種別にみると、「管理的職業」が 21.7%でもっとも割合が高く、次いで「事務」（18.3%）、「専門的・技術的職業」（16.4%）、「販売」（16.2%）などとなっている（**図表 2-4-31**）。

主な副業の就業形態別にみると、「利用している」は非雇用者（21.0%）の方が雇用者（11.0%）よりも 10 ポイント高くなっている（**図表 2-4-32**）。

[16] 調査においては、以下の説明を示した。「プラットフォーマーとは、サービスや商品の販売を提供する Web サイトやアプリケーションなどのメディアを所有・運営するものの、自らはサービスの提供や商品の販売を行わない事業者のことです。例えばオンラインモールやフードデリバリーのマッチングサイトなどが該当します。」

図表 2-4-31　主な副業でのプラットフォームの利用（主な副業の職種別、単位：%）

主な副業の職種	n	利用している	利用していない
計	11,358	14.3	85.7
管理的職業	618	21.7	78.3
専門的・技術的職業	2,533	16.4	83.6
事務	1,147	18.3	81.7
販売	1,231	16.2	83.8
サービス職業	2,070	10.5	89.5
保安職業	153	14.4	85.6
農林・漁業	254	7.9	92.1
生産工程	391	12.0	88.0
輸送・機械運転	313	13.7	86.3
建設・採掘	149	8.1	91.9
運搬・清掃・梱包等	1,523	11.4	88.6
その他	976	13.6	86.4

図表 2-4-32　主な副業でのプラットフォームの利用（主な副業での就業形態別、単位：%）

主な副業の就業形態	n	利用している	利用していない
計	11,358	14.3	85.7
雇用者	7,594	11.0	89.0
非雇用者	3,764	21.0	79.0

主な副業でプラットフォームを「利用している」とする人について、主な副業の就業形態別に副業の職種をみると、「運搬・清掃・梱包等」「サービス職業」で働く人の割合は、雇用者の方が非雇用者よりもが約 9 ポイント高くなっている。一方で「専門的・技術的職業」は非雇用者の方が約 10 ポイント高くなっている（**図表 2-4-33**）。

図表 2-4-33 主な副業の職種（プラットフォームを利用している人、主な副業での就業形態別、単位：%）

主な副業の就業形態	n	管理的職業	専門的・技術的職業	事務	販売	サービス職業	保安職業	農林・漁業	生産工程	輸送・機械運転	建設・採掘	運搬・清掃・梱包等	その他
計	1,627	8.2	25.5	12.9	12.3	13.4	1.4	1.2	2.9	2.6	0.7	10.6	8.2
雇用者	836	7.8	20.6	13.2	11.1	17.6	0.7	1.2	4.1	2.2	1.0	15.2	5.5
非雇用者	791	8.7	30.7	12.6	13.5	9.0	2.0	1.3	1.6	3.2	0.5	5.8	11.0

7. 新型コロナの影響

（1）副業をはじめた時期は新型コロナの流行前か後か

副業を初めて開始したのは、新型コロナウイルス感染症の流行の前（～2019 年 12 月）か、それとも流行後から（2020 年 1 月以降）であるかを尋ねた。「流行の前」が 67.8%に対して「流行後」は 32.2%で、約 3 人に 1 人は流行後に副業をはじめている。

本業の就業形態別にみると、流行後にはじめた人は「非正社員」（36.6%）が相対的に高く、「非雇用者」（23.8%）が低い（**図表 2-4-34**）。

本業の業種別にみると、「流行後」とする人の割合は「宿泊業、飲食サービス業」（44.1%）がもっとも高く、次いで「生活関連サービス業、娯楽業」（36.2%）、「情報通信業」（35.2%）などとなっている。もっとも低いのは「学術研究、専門・技術サービス業」（21.6%）で、次いで「不動産業、物品賃貸業」（23.4%）などとなっている（**図表 2-4-35**）。

図表 2-4-34 副業をはじめた時期は新型コロナの流行前か後か（本業の就業形態別、単位：%）

本業の就業形態	n	流行の前	流行後
計	11,358	67.8	32.2
正社員	4,327	67.9	32.1
非正社員	4,657	63.4	36.6
非雇用者	2,374	76.2	23.8

図表 2-4-35 副業をはじめた時期は新型コロナの流行前か後か（本業の業種別、単位：%）

本業の業種	n	流行の前	流行後
計	11,358	67.8	32.2
農林漁業・鉱業	144	71.5	28.5
建設業	491	69.0	31.0
製造業	1,330	66.2	33.8
電気・ガス・熱供給・水道業	129	73.6	26.4
情報通信業	540	64.8	35.2
運輸業、郵便業	684	67.5	32.5
卸売業・小売業	1,321	69.4	30.6
金融業・保険業	277	66.4	33.6
不動産業、物品賃貸業	303	76.6	23.4
学術研究、専門・技術サービス業	653	78.4	21.6
宿泊業、飲食サービス業	742	55.9	44.1
生活関連サービス業、娯楽業	754	63.8	36.2
教育・学習支援業	1,008	72.2	27.8
医療・福祉	1,584	65.5	34.5
複合サービス事業	189	72.5	27.5
その他のサービス業	852	66.3	33.7
その他	357	72.5	27.5

（2）副業する理由への影響

副業している理由には、新型コロナの流行が影響しているかを尋ねたところ、「影響している」が 34.7%、「影響していない」が 65.3%だった。本業の就業形態別にみると、「影響している」は非雇用者（41.5%）で高くなっている[17]（**図表 2-4-36**）。

本業の業種別にみると、「影響している」とした人は「宿泊業、飲食サービス業」（45.0%）がもっとも高く、以下「生活関連サービス業、娯楽業」（40.8%）、「建設業」（39.3%）、「製造業」（39.2%）、「運輸業、郵便業」（38.0%）、「その他のサービス業」（37.1%）などの順となっている（**図表 2-4-37**）。

副業をはじめた時期が、新型コロナ流行の前か後かで分けてみると、「流行の前」から副業をしていた人では、新型コロナの流行が副業している理由に「影響している」は 59.5%だが、「流行後」に副業をはじめた人では 72.2%で 7 割超となっている。さらに本業の就業形態で分けてみても、いずれの就業形態でも、「流行後」に副業をはじめた人の方が「影響している」の割合が高くなっている（**図表 2-4-38**）。

[17] 調査は 2022 年 10 月に実施している。

図表 2-4-36 副業している理由には、新型コロナの流行が影響しているか（本業の就業形態別、単位：%）

本業の就業形態	n	影響している	影響していない
計	11,358	34.7	65.3
正社員	4,327	35.0	65.0
非正社員	4,657	30.9	69.1
非雇用者	2,374	41.5	58.5

図表 2-4-37 副業している理由には、新型コロナの流行が影響しているか（本業の業種別、単位：%）

本業の業種	n	影響している	影響していない
計	11,358	34.7	65.3
農林漁業・鉱業	144	29.2	70.8
建設業	491	39.3	60.7
製造業	1,330	39.2	60.8
電気・ガス・熱供給・水道業	129	28.7	71.3
情報通信業	540	35.0	65.0
運輸業、郵便業	684	38.0	62.0
卸売業・小売業	1,321	34.9	65.1
金融業・保険業	277	31.4	68.6
不動産業、物品賃貸業	303	28.1	71.9
学術研究、専門・技術サービス業	653	32.0	68.0
宿泊業、飲食サービス業	742	45.0	55.0
生活関連サービス業、娯楽業	754	40.8	59.2
教育・学習支援業	1,008	27.3	72.7
医療・福祉	1,584	27.9	72.1
複合サービス事業	189	33.3	66.7
その他のサービス業	852	37.1	62.9
その他	357	31.9	68.1

図表 2-4-38 副業している理由には、新型コロナの流行が影響しているか（副業をはじめた時期別、単位：%）

本業の就業形態	副業をはじめた時期は新型コロナ流行の前か後か	n	影響している	影響していない
計	流行の前	3,937	59.5	40.5
	流行後	7,421	72.2	27.8
正社員	流行の前	1,514	58.6	41.4
	流行後	2,813	72.8	27.2
非正社員	流行の前	1,437	53.4	46.6
	流行後	3,220	67.8	32.2
非雇用者	流行の前	986	69.6	30.4
	流行後	1,388	81.0	19.0

第5節　本業の勤め先での副業の禁止・通知の状況

1．本業の勤め先での副業の禁止状況

副業を行っており、本業の就業形態が雇用者の人（n=8,984）に対し、本業の勤め先で副業が禁止されているかを尋ねたところ、11.0%が「禁止されている」と回答し、「禁止されていない」が 73.6%、「わからない」が 15.4%となった。本業の就業形態別にみると、「禁止されている」は正社員が 18.3%に対して、非正社員は 4.3%となっている（**図表 2-5-1**）。

図表 2-5-1　本業の勤め先で副業が禁止されているか（副業者、本業の就業形態別、単位：%）

本業の就業形態	n	禁止されている	禁止されていない	わからない
計	8,984	11.0	73.6	15.4
正社員	4,327	18.3	64.0	17.8
非正社員	4,657	4.3	82.5	13.2

本業の勤め先の企業規模別にみると、「禁止されている」の割合は規模が大きいほど高くなっており、300 人以上では 16.6%となっている（**図表 2-5-2**）。

正社員に限ったうえで規模別にみても、「禁止されている」の割合は規模が大きいほど高い傾向にあり、300 人以上では 23.9%となっている（**図表 2-5-3**）。

図表 2-5-2　本業の勤め先で副業が禁止されているか（本業の勤め先の企業規模別、単位：%）

本業の勤め先の企業規模	n	禁止されている	禁止されていない	わからない
計	8,984	11.0	73.6	15.4
29人以下	2,145	4.9	79.6	15.5
30～99人	1,399	11.5	71.8	16.7
100～299人	1,173	13.6	68.6	17.8
300人以上	3,078	16.6	71.2	12.3
わからない	1,189	4.6	75.9	19.4

図表 2-5-3 本業の勤め先で副業が禁止されているか（本業の勤め先の企業規模別、本業が正社員、単位：%）

本業の勤め先の企業規模	n	禁止されている	禁止されていない	わからない
計	4,327	18.3	64.0	17.8
29人以下	1,117	8.2	71.0	20.8
30～99人	713	19.4	59.7	20.9
100～299人	657	19.3	62.6	18.1
300人以上	1,721	23.9	62.6	13.5
わからない	119	17.6	51.3	31.1

副業を行っていない人に対して、勤め先で副業が禁止されているかを尋ねたところ、「禁止されている」が 38.4%、「禁止されていない」が 32.6%、「わからない」が 28.9%だった（**図表 2-5-4**）。**図表 2-5-1** でみたように副業者では「禁止されている」が 11.0%に留まっていることをふまえると、副業の有無に対して本業での禁止規定が一定程度影響を与えており、本業の勤め先における副業への禁止状況の違いが反映されているようだ。

本業の就業形態別にみると、「禁止されている」とする回答割合は正社員（50.5%）の方が非正社員（13.1%）よりも約 40 ポイント高かった。「禁止されていない」「わからない」とする回答割合は非正社員の方が正社員よりも高かった。**図表 2-5-1** でみたように副業をしている正社員では「禁止されている」が 18.3%に留まっていることと比べると、正社員に限定してみても、やはり勤め先の副業に対する禁止状況の違いの影響がみられる。

図表 2-5-4 本業の勤め先で副業が禁止されているか（本業のみの人、本業の就業形態別、単位：%）

本業の就業形態	n	禁止されている	禁止されていない	わからない
計	2,032	38.4	32.6	28.9
正社員	1,377	50.5	24.0	25.6
非正社員	655	13.1	50.8	36.0

注：本業が雇用者である人を対象に集計。

本業の勤め先の企業規模別にみると、「禁止されている」の割合は規模が大きいほど高くなっており、300 人以上では 53.7%となっている（**図表 2-5-5**）。

正社員に限ったうえで規模別にみても、「禁止されている」の割合は規模が大きいほど高く、300 人以上では 61.7%となっている（**図表 2-5-6**）。

図表 2-5-5 本業の勤め先で副業が禁止されているか（本業のみの人、本業の勤め先の企業規模別、単位：%）

本業の勤め先の企業規模	n	禁止されている	禁止されていない	わからない
計	2,032	38.4	32.6	28.9
29人以下	328	17.1	44.8	38.1
30～99人	349	31.5	33.8	34.7
100～299人	289	44.6	28.0	27.3
300人以上	838	53.7	28.0	18.3
わからない	228	15.8	36.0	48.2

図表 2-5-6 本業の勤め先で副業が禁止されているか
（本業のみの人、本業の勤め先の企業規模別、本業が正社員、単位：%）

本業の勤め先の企業規模	n	禁止されている	禁止されていない	わからない
計	1,377	50.5	24.0	25.6
29人以下	202	23.3	35.1	41.6
30～99人	238	41.2	24.8	34.0
100～299人	216	54.2	20.8	25.0
300人以上	665	61.7	22.4	15.9
わからない	56	41.1	10.7	48.2

2. 本業の勤め先の副業への姿勢

副業を行っており、本業の勤め先で副業が禁止されていない人（n=6,609）に対し、本業の勤め先の副業への姿勢を尋ねた。「どちらともいえない」が 63.4%でもっとも高いが、勤め先が副業に積極的とする人（「積極的である」「どちらかといえば積極的である」の計 27.5%）の方が、消極的とする人（「消極的である」「どちらかといえば消極的である」の計 9.0%）よりも高い割合となっている。本業の就業形態別にみても、正社員と非正社員のいずれにおいても、勤め先が副業に積極的とする人の方が、消極的とする人よりも高い割合となっている。（**図表 2-5-7**）。

本業の勤め先の企業規模別にみると、29 人以下と 300 人以上では、勤め先が副業に積極的とする人は約 3 割となっている（**図表 2-5-8**）。

正社員に限ったうえで規模別にみると、300 人以上では 3 人に 1 人以上が、勤め先が副業に積極的としている（**図表 2-5-9**）。

図表 2-5-7 本業の勤め先の副業への姿勢（本業の就業形態別、単位：%）

本業の就業形態	n	積極的である	どちらかといえば積極的である	どちらともいえない	どちらかといえば消極的である	消極的である
計	6,609	11.1	16.5	63.4	5.6	3.5
正社員	2,768	12.2	19.4	56.6	7.6	4.2
非正社員	3,841	10.2	14.3	68.3	4.1	3.0

図表 2-5-8 本業の勤め先の副業への姿勢（本業の勤め先の企業規模別）

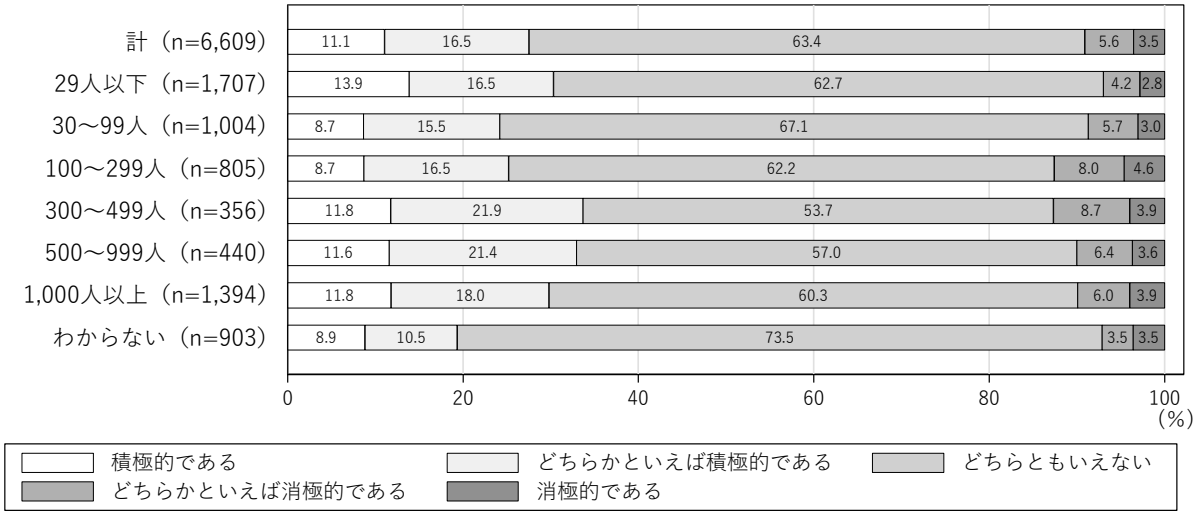

図表 2-5-9 本業の勤め先の副業への姿勢（本業の勤め先の企業規模別、本業が正社員）

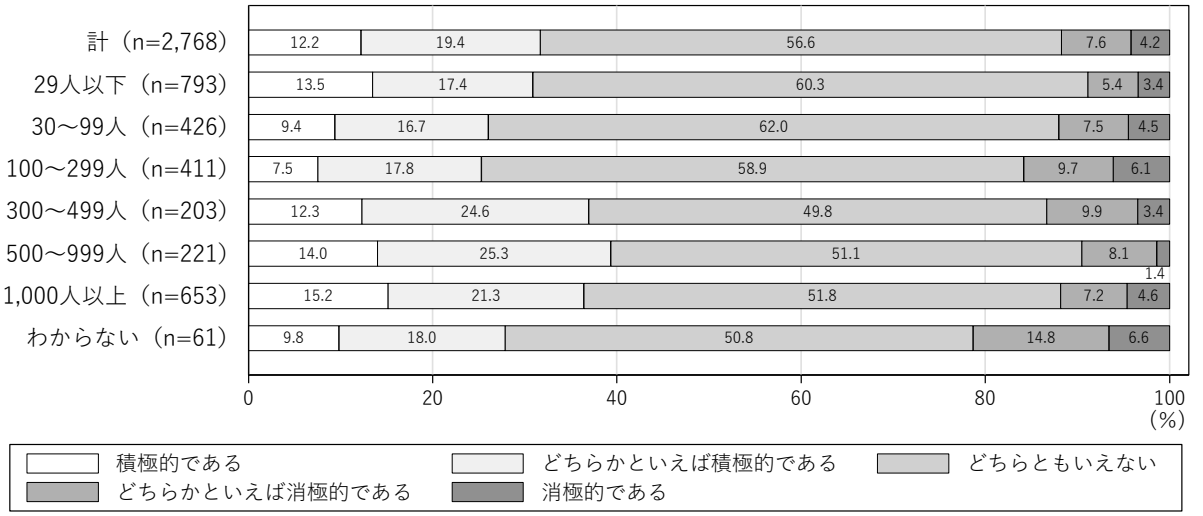

3. 副業していることの本業の勤め先への通知状況

副業を行っており、本業の就業形態が雇用者の人（n=8,984）について、本業の勤め先に副業していることを知らせているかどうかをみると、「知らせている」が 38.7%で、「知らせていない」が 37.5%、「正式な届け出などはしていないが、上司や同僚は知っている」が 23.8%となっている。

本業の就業形態別にみると、「知らせていない」は正社員（43.5%）の方が非正社員（31.9%）よりも高い割合となっている（**図表 2-5-10**）。

図表 2-5-10 副業していることの本業の勤め先への通知状況（本業の就業形態別、単位：%）

本業の就業形態	n	知らせている	正式な届け出などはしていないが、上司や同僚は知っている	知らせていない
計	8,984	38.7	23.8	37.5
正社員	4,327	33.5	23.0	43.5
非正社員	4,657	43.6	24.5	31.9

副業の禁止状況別にみると、「禁止されている」とした人の 72.5%が「知らせていない」としている。また、「禁止されていない」とした人では約半数の 48.8%が「知らせている」と回答しており、「正式な届け出などはしていないが、上司や同僚は知っている」（26.6%）を加えると、7 割以上が副業を勤め先に知らせている。なお、勤め先が副業を禁止しているかどうか「わからない」とする人の 74.4%は知らせておらず、その割合は「禁止されている」とした人（72.5%）とあまり差がみられない（**図表 2-5-11**）。

図表 2-5-11 副業していることの本業の勤め先への通知状況（本業の勤め先での副業の禁止状況別、単位：%）

本業の勤め先での副業の禁止状況	n	知らせている	正式な届け出などはしていないが、上司や同僚は知っている	知らせていない
禁止されている	990	12.9	14.5	72.5
禁止されていない	6,609	48.8	26.6	24.5
わからない	1,385	9.0	16.6	74.4

副業の禁止状況別かつ本業の就業形態別にみると、副業が「禁止されている」と回答し、かつ本業の勤め先に副業を「知らせている」人は、正社員が 11.6%に対して非正社員は 18.0%となっている。副業が「禁止されていない」人では、本業の勤め先への通知状況について、就業形態による差はあまりみられない（**図表 2-5-12**）。

図表 2-5-12 副業していることの本業の勤め先への通知状況
（本業の勤め先での副業の禁止状況別かつ本業の就業形態別、単位：%）

本業の勤め先での副業の禁止状況	本業の就業形態	n	知らせている	正式な届け出などはしていないが、上司や同僚は知っている	知らせていない
禁止されている	正社員	790	11.6	13.8	74.6
	非正社員	200	18.0	17.5	64.5
禁止されていない	正社員	2,768	47.3	27.5	25.2
	非正社員	3,841	49.9	26.1	24.0
わからない	正社員	769	6.4	16.3	77.4
	非正社員	616	12.2	17.0	70.8

本業の勤め先の企業規模別にみると、「知らせている」の割合は 29 人以下（49.5%）が特に高くなっている（**図表 2-5-13**）。

正社員に限ったうえで規模別にみても、「知らせている」の割合は 29 人以下（43.0%）が特に高くなっている（**図表 2-5-14**）。

図表 2-5-13 副業していることの本業の勤め先への通知状況（本業の勤め先の企業規模別、単位：%）

本業の勤め先の企業規模	n	知らせている	正式な届け出などはしていないが、上司や同僚は知っている	知らせていない
計	8,984	38.7	23.8	37.5
29人以下	2,145	49.5	21.4	29.1
30～99人	1,399	35.5	25.4	39.2
100～299人	1,173	30.3	26.3	43.4
300人以上	3,078	35.9	24.1	40.0
わからない	1,189	38.9	22.6	38.4

図表 2-5-14 副業していることの本業の勤め先への通知状況（本業の勤め先の企業規模別、本業が正社員、単位：%）

本業の勤め先の企業規模	n	知らせている	正式な届け出などはしていないが、上司や同僚は知っている	知らせていない
計	4,327	33.5	23.0	43.5
29人以下	1,117	43.0	21.1	35.9
30～99人	713	28.2	25.7	46.1
100～299人	657	25.4	25.7	48.9
300人以上	1,721	32.9	22.4	44.7
わからない	119	31.1	16.8	52.1

4. 本業の勤め先に副業を知らせない理由

本業の勤め先に副業を知らせていない人（n=3,369）に対して、知らせない理由を尋ねた（複数回答）。「個人的なことで言いたくないから」（37.8%）が 4 割弱でもっとも高く、次いで「あてはまるものはない」（25.6%）、「伝えるのが面倒だから」（24.8%）、「伝えることで、自身が不利益を被らないか心配だから」（20.8%）、「副業の内容が、本業の勤め先の就業規則に反すると思うから」（17.6%）などと続いている。

本業の就業形態別にみると、「副業の内容が、本業の勤め先の就業規則に反すると思うから」は正社員（25.0%）の方が非正社員（8.2%）よりも約 17 ポイント高い。「伝えることで、自身が不利益を被らないか心配だから」は正社員（26.0%）の方が非正社員（14.2%）よりも約 12 ポイント高い（**図表 2-5-15**）。

図表 2-5-15 本業の勤め先に副業を知らせない理由（本業の就業形態別、単位：%）

本業の就業形態	n	個人的なことで言いたくないから	伝えるのが面倒だから	伝えることで、自身が不利益を被らないか心配だから	副業の内容が、本業の勤め先の就業規則に反すると思うから	本業の勤め先に心配をかけたくないから	副業の内容が、本業時間帯・日数等、労務提供の観点で本業に支障があるかもしれないから	労働時間を通算すると法律の上限を超え、労働時間に関する制度の適用が減ってしまうから	副業を与えられる内容が、秘密を漏洩する可能性、本業の名誉や信用を損なう等（例：本業に損害を与えるから）	あてはまるものはない
計	3,369	37.8	24.8	20.8	17.6	7.2	6.6	4.6	3.3	25.6
正社員	1,882	37.9	26.0	26.0	25.0	8.2	8.2	5.3	3.9	17.5
非正社員	1,487	37.6	23.1	14.2	8.2	5.9	4.5	3.8	2.6	35.8

本業の勤め先の企業規模別にみると、「個人的なことで言いたくないから」の割合は 29 人以下（42.0%）がもっとも高くなっている。「副業の内容が、本業の勤め先の就業規則に反すると思うから」の割合は 300 人以上（23.9%）がもっとも高くなっている（**図表 2-5-16**）。

正社員に限ったうえで本業の勤め先の企業規模別にみても、「個人的なことで言いたくないから」の割合は 29 人以下（43.1%）がもっとも高く、「副業の内容が、本業の勤め先の就業規則に反すると思うから」の割合は 300 人以上（30.9%）がもっとも高くなっている（**図表 2-5-17**）。

図表 2-5-16 本業の勤め先に副業を知らせない理由（本業の勤め先の企業規模別、単位：%）

本業の勤め先の企業規模	n	個人的なことで言いたくないから	伝えるのが面倒だから	伝えることで、自身が不利益を被らないか心配だから	副業の内容が、本業の勤め先の就業規則に反すると思うから	本業の勤め先に心配をかけたくないから	副業の内容が、本業時間帯（時間数・日数等の観点で本業での労務提供に支障があるかもしれない可能性があるから）	労働時間を通算すると、法律の上限を超えることになるので、働け労働時間が減って減収になるかもしれないから	副業の内容が、本業に損害を与える可能性があるから（例：本業と競業する本業の名誉や信用を損なう、本業の秘密を漏洩する等）	あてはまるものはない
計	3,369	37.8	24.8	20.8	17.6	7.2	6.6	4.6	3.3	25.6
29人以下	624	42.0	29.0	20.5	10.9	7.7	6.1	3.7	2.4	25.0
30～99人	548	38.5	23.2	20.8	18.6	9.1	6.0	3.3	4.2	23.7
100～299人	509	37.5	23.4	20.8	18.3	6.3	6.9	4.3	4.7	21.2
300人以上	1,231	37.5	25.2	24.0	23.9	8.0	8.3	5.9	3.7	20.9
わからない	457	32.2	21.2	12.5	7.9	2.8	2.8	4.2	1.1	46.4

図表 2-5-17 本業の勤め先に副業を知らせない理由（本業の勤め先の企業規模別、本業が正社員、単位：%）

本業の勤め先の企業規模	n	個人的なことで言いたくないから	伝えるのが面倒だから	伝えることで、自身が不利益を被らないか心配だから	副業の内容が、本業の勤め先の就業規則に反すると思うから	本業の勤め先に心配をかけたくないから	副業の内容が、本業時間帯（時間数・日数等の観点で本業での労務提供に支障があるかもしれない可能性があるから）	労働時間を通算すると、法律の上限を超えることになるので、働け労働時間が減って減収になるかもしれないから	副業の内容が、本業に損害を与える可能性があるから（例：本業と競業する本業の名誉や信用を損なう、本業の秘密を漏洩する等）	あてはまるものはない
計	1,882	37.9	26.0	26.0	25.0	8.2	8.2	5.3	3.9	17.5
29人以下	401	43.1	32.4	24.9	13.5	9.0	7.7	3.5	3.2	20.4
30～99人	329	35.9	22.8	25.8	27.4	9.7	7.3	3.6	5.8	17.3
100～299人	321	38.0	24.3	25.2	23.1	7.2	7.5	5.9	2.5	16.2
300人以上	769	36.8	25.4	26.7	30.9	7.9	9.4	6.6	4.2	15.6
わからない	62	29.0	19.4	30.6	24.2	3.2	4.8	4.8	1.6	30.6

5. 本業の勤め先に副業を知られることをどう思うか

副業を行っており、本業の就業形態が雇用者の人（n=8,984）に対し、本業の勤め先に副業を知られることをどう思うかを尋ねた。「知られても、問題ない」が 57.9%でもっとも高く、「できれば、知られたくない」が 29.3%、「どちらともいえない」が 12.8%となっている。

本業の就業形態別にみると、「できれば、知られたくない」は正社員が 39.2%、非正社員が 20.1%で正社員の方が約 19 ポイント高い（**図表 2-5-18**）。

図表 2-5-18 本業の勤め先に副業を知られることをどう思うか（本業の就業形態別、単位：%）

本業の就業形態	n	知られても、問題ない	できれば、知られたくない	どちらともいえない
計	8,984	57.9	29.3	12.8
正社員	4,327	48.6	39.2	12.2
非正社員	4,657	66.5	20.1	13.4

本業の勤め先での副業の禁止状況別にみると、副業が「禁止されていない」とする人では約7割（70.3%）が「知られても、問題ない」となっている。副業が「禁止されている」とする人では7割超（72.1%）が「できれば、知られたくない」となっているものの、約2割（20.3%）は「知られても、問題ない」としている。

さらに本業の就業形態別にみると、副業が「禁止されている」が「知られても、問題ない」とする人は、正社員が17.7%に対して非正社員は30.0%となっている（**図表 2-5-19**）。

図表 2-5-19 本業の勤め先に副業を知られることをどう思うか
（本業の就業形態別かつ本業の勤め先での副業の禁止状況別、単位：%）

本業の就業形態	本業の勤め先での副業の禁止状況	n	知られても、問題ない	できれば、知られたくない	どちらともいえない
計	禁止されている	990	20.2	72.1	7.7
	禁止されていない	6,609	70.3	18.8	10.9
	わからない	1,385	25.7	48.6	25.7
正社員	禁止されている	790	17.7	74.1	8.2
	禁止されていない	2,768	65.5	24.5	10.0
	わからない	769	19.2	56.4	24.3
非正社員	禁止されている	200	30.0	64.5	5.5
	禁止されていない	3,841	73.7	14.8	11.6
	わからない	616	33.8	38.8	27.4

本業の勤め先の企業規模別にみると、「知られても、問題ない」の割合は 29 人以下（64.2%）がもっとも高くなっている。正社員に限ったうえで規模別にみても、「知られても、問題ない」の割合は 29 人以下（57.3%）がもっとも高くなっている（**図表 2-5-20、図表 2-5-21**）。

図表 2-5-20　本業の勤め先に副業を知られることをどう思うか（本業の勤め先の企業規模別、単位：%）

本業の勤め先の企業規模	n	知られても、問題ない	できれば、知られたくない	どちらともいえない
計	8,984	57.9	29.3	12.8
29人以下	2,145	64.2	22.4	13.3
30～99人	1,399	55.8	30.8	13.4
100～299人	1,173	51.7	36.1	12.1
300人以上	3,078	55.9	34.0	10.1
わからない	1,189	59.9	20.9	19.2

図表 2-5-21　本業の勤め先に副業を知られることをどう思うか（本業の勤め先の企業規模別、本業が正社員、単位：%）

本業の勤め先の企業規模	n	知られても、問題ない	できれば、知られたくない	どちらともいえない
計	4,327	48.6	39.2	12.2
29人以下	1,117	57.3	28.6	14.1
30～99人	713	46.6	40.5	12.9
100～299人	657	42.2	45.7	12.2
300人以上	1,721	47.4	43.0	9.6
わからない	119	31.1	39.5	29.4

6. 本業の勤め先へ通知が求められている内容

副業を行っており、本業の勤め先で副業が禁止されていない人（n=6,609）に対し、副業を行うに際して本業の勤め先から通知を求められている内容を尋ねた（複数回答）。「特にない（許可・届出等を要しない場合を含む）」が 51.1%で特に高い。以下、「わからない、確認していない」（18.4%）、「雇用主（勤め先の名称）」（17.5%）などと続く。

本業の就業形態別にみると、「特にない（許可・届出等を要しない場合を含む）」がもっと

も高いのは正社員・非正社員で変わらないが、非正社員の方が約 18 ポイント高くなっている。正社員では「雇用主（勤め先の名称）」「目的」「具体的な業務内容」が 2 割を超えている（それぞれ 27.2%、22.4%、20.8%）（**図表 2-5-22**）。

図表 2-5-22 本業の勤め先へ通知が求められている内容（複数回答、本業の就業形態別、単位：%）

本業の就業形態	n	雇用主（勤め先の名称）	目的	契約形態（雇用・非雇用）	契約締結日	契約期間	具体的な業務内容	勤務地	勤務時間帯	所定労働時間数	所定外労働時間の見込み	勤務する日数	副業からの収入額	自身の健康状態	特にない（許可・届出等を要しない場合を含む）	わからない、確認していない
計	6,609	17.5	12.6	10.7	3.8	5.6	12.5	8.0	8.3	5.0	2.6	8.1	5.1	3.2	51.1	18.4
正社員	2,768	27.2	22.4	17.4	7.6	10.0	20.8	12.0	12.3	7.6	4.8	11.8	8.5	5.0	40.8	14.5
非正社員	3,841	10.5	5.5	5.8	1.1	2.5	6.6	5.1	5.4	3.2	1.0	5.4	2.6	1.9	58.5	21.3

7. 労働時間の報告の状況

副業していることを本業の勤め先に「知らせている」とする人（n=3,480）に対して、勤め先から労働時間の報告を求められているかを尋ねた。「報告を求められていないし、報告していない」が 67.0%と 7 割近くを占め、以下「報告を求められているし、実際に報告している」（16.0%）、「報告を求められていないが、報告している」（9.5%）、「わからない」（5.2%）、「報告を求められているが、事実と異なる報告をしている」（1.2%）、「報告を求められているが、実際には報告していない」（1.1%）の順となっている。本業の勤め先に何らかの報告をしている人の割合（「報告を求められているし、実際に報告している」「報告を求められているが、事実と異なる報告をしている」「報告を求められていないが、報告している」の合計。以下同じ）は 26.7%となっている。

本業の就業形態別にみると、「報告を求められているし、実際に報告している」は正社員（25.2%）の方が非正社員（9.5%）よりも約 16 ポイント高い。「報告を求められていないし、報告していない」は非正社員（73.6%）の方が正社員（57.8%）よりも約 16 ポイント高い（**図表 2-5-23**）。

図表 2-5-23 本業の勤め先から労働時間の報告を求められているか（本業の就業形態別、単位：%）

本業の就業形態	n	報告を求められているし、実際に報告している	報告を求められているが、事実と異なる報告をしている	報告を求められていないが、報告している	報告を求められているが、実際には報告していない	報告を求められていないし、報告していない	わからない
計	3,480	16.0	1.2	9.5	1.1	67.0	5.2
正社員	1,451	25.2	2.2	10.1	1.7	57.8	3.0
非正社員	2,029	9.5	0.4	9.1	0.6	73.6	6.8

8. 労働時間の報告の方法

副業の労働時間について、本業の勤め先に何らかの報告をしている人（n=928）に対して、どのように報告しているかを尋ねた。「あらかじめ定めた労働時間を届け出て、変更があった場合に修正・報告している（厚生労働省の副業・兼業のガイドラインが示す管理モデル）」（53.6%）が過半数を占め、以下「1 カ月分をまとめて報告している」（26.2%）、「その他」（6.9%）、「1 日ごとに報告している」「1 週間分をまとめて報告している」（いずれも 6.7%）の順[18]。

本業の就業形態別にみると、正社員と非正社員による違いはそれほど大きくないものの、「1 週間分をまとめて報告している」は正社員の方が約 4 ポイント高い（**図表 2-5-24**）。

[18] 厚生労働省は、副業・兼業について企業や働く人が留意すべき点をまとめた「副業・兼業の促進に関するガイドライン」を平成 30 年 1 月に作成し、その後、令和 2 年 9 月と令和 4 年 7 月には改定も行っている。本調査において、本業の勤め先への副業の労働時間の報告方法を尋ねた設問の選択肢「あらかじめ定めた労働時間を届け出て、変更があった場合に修正・報告している（厚生労働省の副業・兼業のガイドラインが示す管理モデル）」は、このガイドラインの通知書様式の内容から作成している。管理モデルには、実際には多様な運用方法があるが、本調査では様式例と同様の運用方法について調査を行った。副業の労働時間について、本業の勤め先から報告を求められていないとする回答をした人の中にも、実際には管理モデルに該当する人が存在する可能性がある。

本調査は労働者調査であるため、同ガイドラインの「管理モデル」の認知度が低いことを想定して、選択肢を「管理モデル」の内容である「あらかじめ定めた労働時間を届け出て、変更があった場合に修正・報告している」とし、但し書きとして括弧内に「厚生労働省の副業・兼業ガイドラインが示す管理モデル」と明記している。そのため、厳密な意味では同ガイドラインにおける「管理モデル」には該当せずとも、制度の有無、名称にかかわらず、実体上「管理モデル」に相当又は類似する仕組みが含まれていることに留意がいる。

図表 2-5-24 副業の労働時間を本業の勤め先にどのように報告しているか（本業の就業形態別、単位：%）

本業の就業形態	n	あらかじめ定めた労働時間を届け出ているが、変更があった場合にはすぐに報告（副業・兼業の厚生労働省ガイドライン〈管理モデル〉が示す）	1日ごとに報告している	1週間分をまとめて報告している	1カ月分をまとめて報告している	その他
計	928	53.6	6.7	6.7	26.2	6.9
正社員	543	53.4	7.6	8.3	26.5	4.2
非正社員	385	53.8	5.5	4.4	25.7	10.6

9. 報告した労働時間に応じた健康配慮措置の実施状況

副業の労働時間について、本業の勤め先に何らかの報告をしている人（n=928）に対して、本業の勤め先で、報告した労働時間に応じて、時間外・休日労働の免除や抑制など労働者の健康に配慮した措置が講じられたことがあるかを尋ねた。その結果をみると、「自身の健康について使用者と話し合ったことも、措置が講じられたこともない」（48.8%）が半分近くを占め、次いで「自身の健康について使用者と話し合った結果、措置が講じられたことがある」（20.7%）となっている。

本業の就業形態別にみると、「自身の健康について使用者と話し合った結果、措置が講じられたことがある」は正社員（22.8%）の方が非正社員（17.7%）よりも約 4 ポイント高く、「自身の健康について使用者と話し合ったことはないが、措置が講じられたことはある」は正社員（15.1%）の方が非正社員（10.4%）よりも約 5 ポイント高い。一方で、「自身の健康について使用者と話し合ったことも、措置が講じられたこともない」は非正社員（58.2%）の方が正社員（42.2%）よりも 16 ポイント高い（**図表 2-5-25**）。

図表 2-5-25 健康確保措置の実施状況（本業の就業形態別、単位：%）

本業の就業形態	n	自身の健康について使用者と話し合った結果、措置が講じられたことがある	自身の健康について使用者と話し合ったことはないが、措置が講じられたことはある	自身の健康について使用者と話し合ったことはないが、措置が講じられたことはある	自身の健康について使用者と話し合ったことも、措置が講じられたこともない
計	928	20.7	13.1	17.3	48.8
正社員	543	22.8	15.1	19.9	42.2
非正社員	385	17.7	10.4	13.8	58.2

10. 厚生労働省の「副業・兼業の促進に関するガイドライン」の認知状況

副業を行っており、本業の就業形態が雇用者の人（n=8,984）に対し、厚生労働省の「副業・兼業の促進に関するガイドライン」を知っているか尋ねたところ、「知っている」が 28.3%、「知らない」が 71.7%だった。本業の就業形態別にみると、「知っている」は正社員が 33.8%に対して非正社員は 23.1%と、正社員の方が約 11 ポイント高い（**図表 2-5-26**）。

図表 2-5-26 厚生労働省の「副業・兼業の促進に関するガイドライン」の認知状況（本業の就業形態別、単位：%）

本業の就業形態	n	知らない	知っている
計	8,984	71.7	28.3
正社員	4,327	66.2	33.8
非正社員	4,657	76.9	23.1

11. 労働時間の通算についての認知状況

副業を行っており、本業の就業形態が雇用者の人（n=8,984）に対し、副業を行った場合、それぞれの事業場における労働時間を通算することについて知っているか尋ねた。「知らない」が 58.4%で約 6 割を占め、「通算されることは知っているが、通算の方法までは知らない」が 26.3%、「通算されることも、通算の方法も知っている」が 15.4%だった。

本業の就業形態別にみると、「知らない」は正社員が 55.2%、非正社員が 61.3%で非正社員の方が約 6 ポイント高い（**図表 2-5-27**）。

図表 2-5-27 労働時間の通算についての認知状況（本業の就業形態別、単位：%）

本業の就業形態	n	通算されることは知っているが、通算の方法までは知らない	通算されることも、通算の方法も知っている	知らない
計	8,984	26.3	15.4	58.4
正社員	4,327	26.8	18.0	55.2
非正社員	4,657	25.8	12.9	61.3

第6節　本業の就業形態と主な副業の就業形態の組み合わせ別の結果

1．本業の就業形態と主な副業の就業形態の組み合わせ

本節では、本業の就業形態と主な副業の就業形態の組み合わせ別の結果をみる。まず**図表 2-6-1**（**図表 2-4-2** の再掲）は、本業の就業形態別にみた主な副業の就業形態の状況を示している。

図表 2-6-1　主な副業の就業形態（本業の就業形態別、単位：%）

		n	主な副業の就業形態										
			正社員	契約・嘱託社員	パート・アルバイト	派遣社員	請負会社の社員	期間工・季節工・日雇	会社などの役員	自営業主	自由業・フリーランス（独立）・個人請負	家族従業員・家業の手伝い	その他
本業の就業形態	計	11,358	6.8	5.7	46.9	5.9	0.5	1.1	1.8	7.4	21.2	1.3	1.4
	正社員	4,327	16.7	5.5	39.6	4.7	0.6	0.8	1.5	6.0	21.7	1.4	1.5
	契約・嘱託社員	909	0.4	23.9	44.2	5.6	0.7	1.5	0.8	4.6	16.1	1.5	0.7
	パート・アルバイト	3,225	0.2	1.7	73.8	4.4	0.3	1.3	0.2	2.5	12.9	1.4	1.1
	派遣社員	494	0.2	2.8	34.2	39.9	0.4	2.2	0.2	3.2	15.4	0.4	1.0
	請負会社の社員	18	16.7	0.0	27.8	5.6	0.0	11.1	0.0	11.1	27.8	0.0	0.0
	期間工・季節工・日雇	11	0.0	0.0	27.3	9.1	0.0	54.5	0.0	0.0	0.0	0.0	9.1
	会社などの役員	244	3.3	7.4	13.9	1.6	0.4	1.2	35.2	16.0	16.8	1.6	2.5
	自営業主	975	1.6	5.1	32.6	3.6	0.3	0.3	1.6	33.7	18.8	1.3	0.9
	自由業・フリーランス（独立）・個人請負	1,027	0.8	4.4	24.1	3.5	0.2	0.9	1.9	5.7	57.0	0.5	1.2
	家族従業員・家業の手伝い	73	0.0	8.2	52.1	1.4	0.0	1.4	2.7	4.1	17.8	9.6	2.7
	その他	55	1.8	3.6	32.7	0.0	0.0	0.0	3.6	7.3	21.8	0.0	29.1

注）**図表 2-4-2**（35 ページ）の再掲。

図表 2-6-2（**図表 2-4-3** の再掲）は、就業形態を「正社員」「非正社員」「非雇用者」の 3 つに区分[19]したうえで、本業の就業形態と副業の就業形態の組み合わせ別の割合を示している。

[19] 本業の就業形態が「正社員」の場合は「正社員」とし、「契約・嘱託社員」「パート・アルバイト」「派遣社員」「請負会社の社員」「期間工・季節工・日雇」の場合は「非正社員」とし、それ以外の就業形態（「会社などの役員」「自営業主」「自由業・フリーランス（独立）・個人請負」「家族従業員・家業の手伝い」「その他」）の場合は「非雇用者」として分類した。

図表 2-6-2 本業の就業形態と主な副業の就業形態（n=11,358）

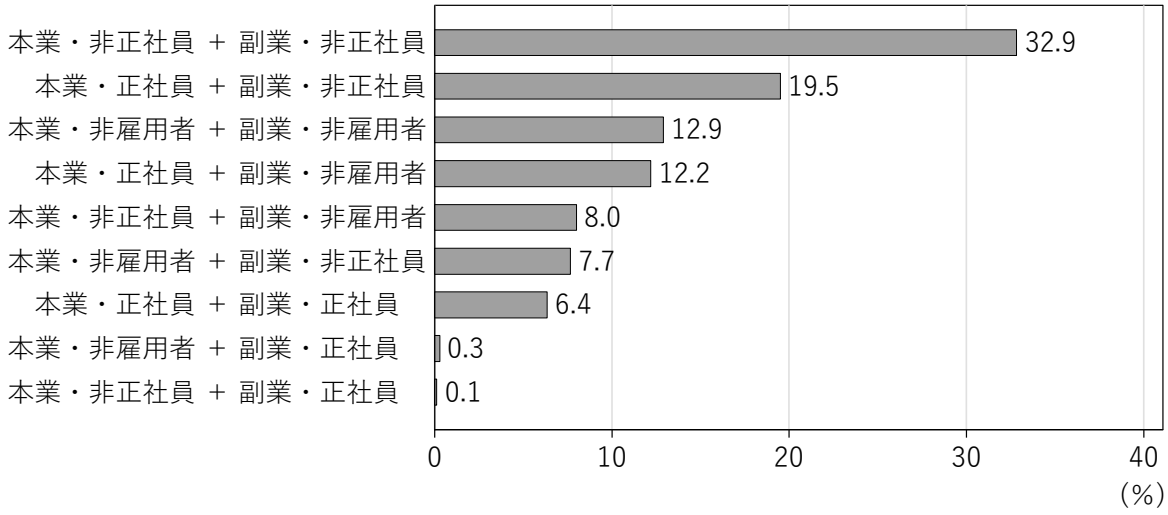

注）**図表 2-4-3**（35 ページ）の再掲。

2. 各タイプの属性

（1）性別

本業と主たる副業の就業形態の組み合わせタイプ（以下、「タイプ」という）別に男女の割合をみると、本業が非正社員のタイプでは女性の割合が高くいずれも６割を超えている。一方で本業が正社員のタイプでは男性の割合が高くいずれも６割を超えている（**図表 2-6-3**）。

図表 2-6-3 性別（本業および主な副業の就業形態別）

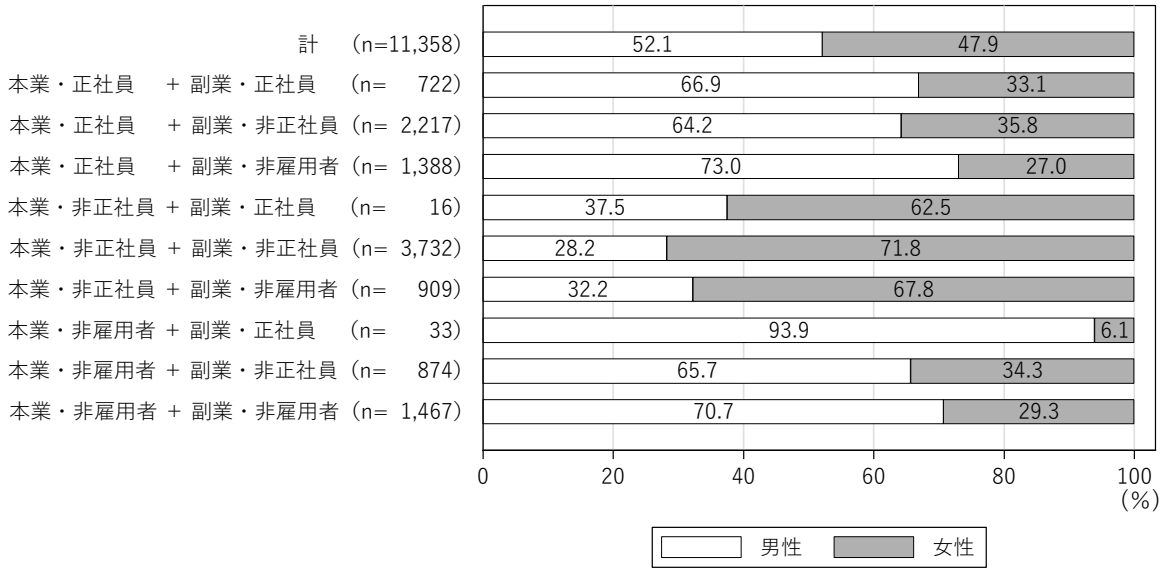

（2）年齢階級

各年齢階級の割合をみると、本業が非雇用者のタイプでは、他のタイプと比べて年齢が高い人の割合が高くなっている（**図表 2-6-4**）。

図表 2-6-4 年齢階級（本業および主な副業の就業形態別）

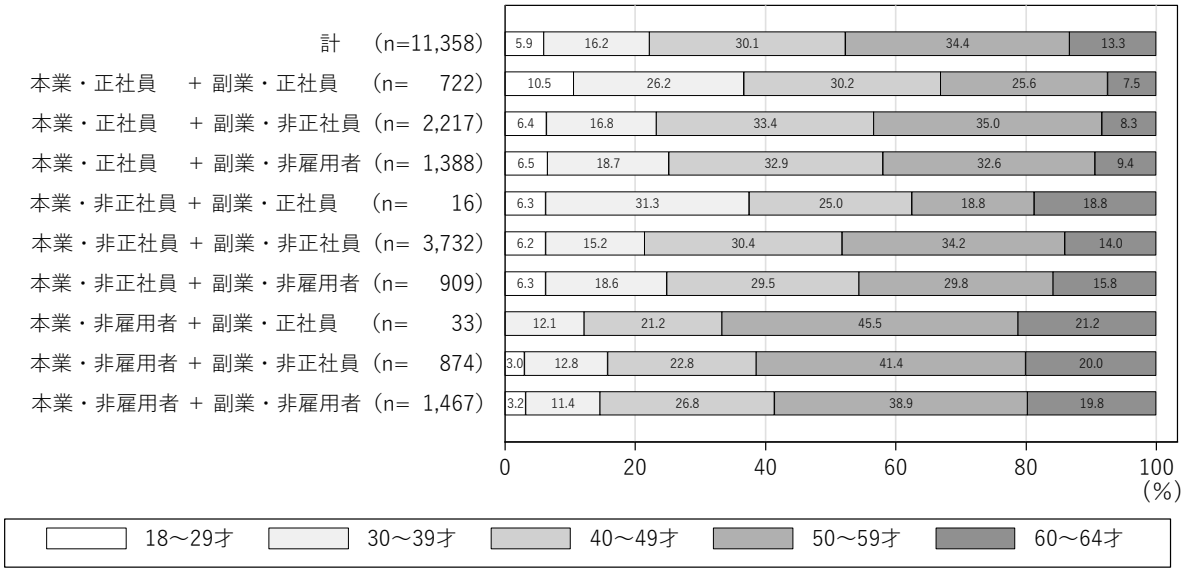

(3)最終学歴

最終学歴をみると、「大学、大学院」の割合は、本業・副業のいずれも非正社員のタイプ（「本業・非正社員+副業・非正社員」）で約 3 割（31.8%）と、他のタイプに比べてもっとも低くなっている（**図表 2-6-5**）。

図表 2-6-5 最終学歴（本業および主な副業の就業形態別）

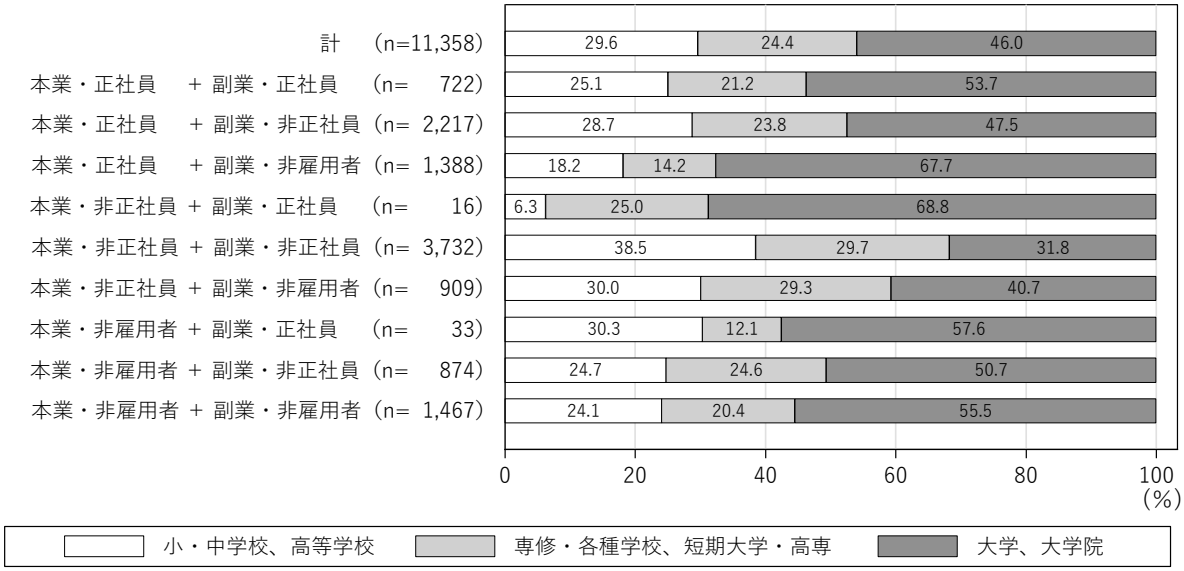

(4)世帯上の地位

世帯上の地位をみると、本業が正社員のタイプで「世帯主(扶養親族なし)」の割合が高い。本業が非正社員のタイプでは「世帯主以外」の割合が高い(**図表 2-6-6**)。

図表 2-6-6 世帯上の地位(本業および主な副業の就業形態別)

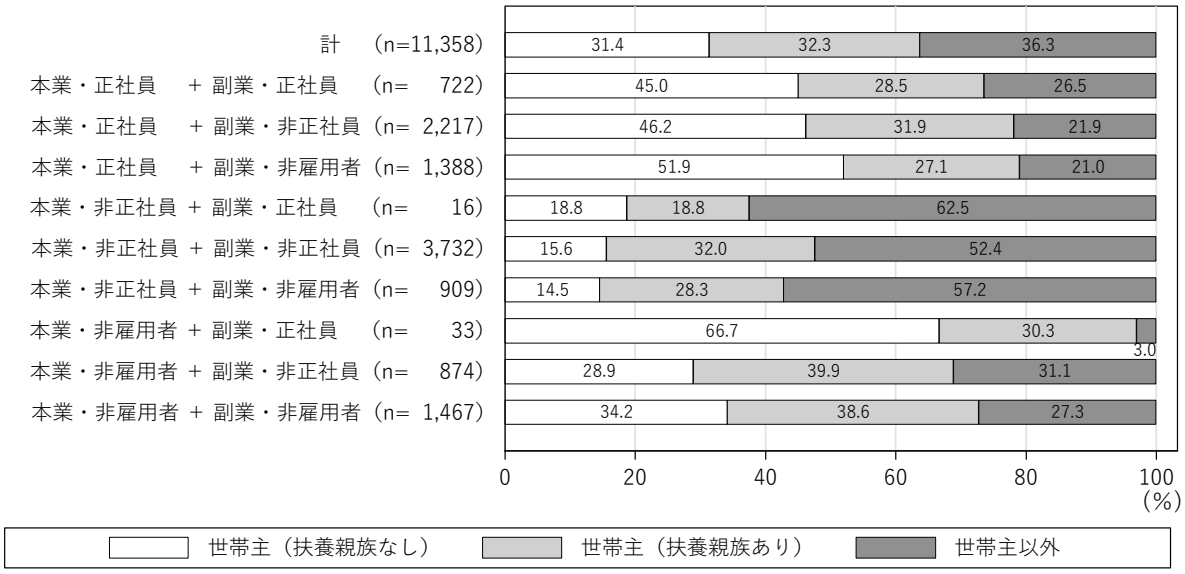

(5)世帯年収

世帯年収をみると、「本業・正社員+副業・非雇用者」では 700 万円以上が約 6 割(59.9%)を占めるなど、本業が正社員のタイプで世帯年収が高い傾向にある。他方で、「本業・非正社員+副業・非正社員」では 500 万円未満が 6 割超(62.6%)を占めるなど、本業が非正社員のタイプで世帯年収が低い傾向にある(**図表 2-6-7**)。

図表 2-6-7 世帯年収（本業および主な副業の就業形態別、単位：%）

本業および主な副業の就業形態	n	200万円未満	200万円以上300万円未満	300万円以上500万円未満	500万円以上700万円未満	700万円以上900万円未満	900万円以上1,100万円未満	1,100万円以上1,500万円未満	1,500万円以上
計	11,358	11.9	12.6	22.6	18.3	13.0	9.3	7.1	5.3
本業・正社員 ＋ 副業・正社員	722	6.6	6.8	19.3	22.4	13.6	11.9	10.4	9.0
本業・正社員 ＋ 副業・非正社員	2,217	3.8	8.5	24.2	22.8	16.8	11.6	7.4	4.9
本業・正社員 ＋ 副業・非雇用者	1,388	2.3	4.3	15.9	17.5	17.7	15.1	15.3	11.9
本業・非正社員 ＋ 副業・正社員	16	12.5	6.3	25.0	6.3	18.8	12.5	6.3	12.5
本業・非正社員 ＋ 副業・非正社員	3,732	19.7	18.8	24.1	16.3	10.8	6.1	3.0	1.3
本業・非正社員 ＋ 副業・非雇用者	909	15.4	16.4	23.8	17.4	11.1	8.3	4.8	2.9
本業・非雇用者 ＋ 副業・正社員	33	6.1	9.1	12.1	3.0	15.2	24.2	15.2	15.2
本業・非雇用者 ＋ 副業・非正社員	874	14.0	14.9	28.7	15.8	10.1	6.8	4.1	5.7
本業・非雇用者 ＋ 副業・非雇用者	1,467	12.4	10.1	19.8	17.6	11.1	9.3	10.6	9.2

（6）健康状態

健康状態をみると、「よい」「まあよい」とする人の割合は「本業・非雇用者＋副業・非正社員」が 66.8%でもっとも高いが、タイプによる違いはそれほど大きくはない（**図表 2-6-8**）。

図表 2-6-8 健康状態（本業および主な副業の就業形態別）

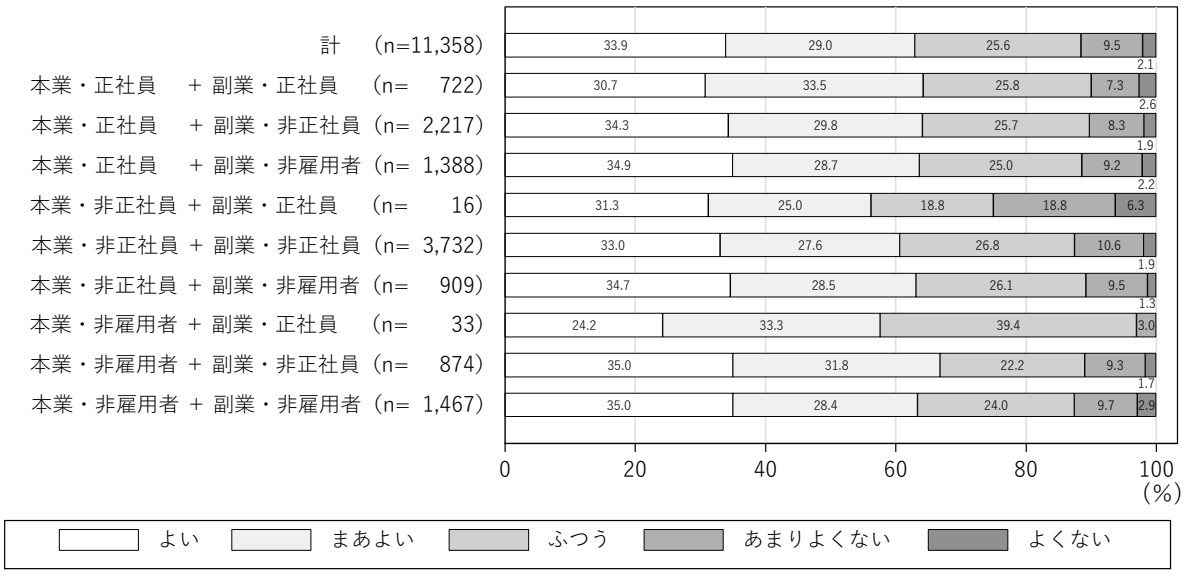

3. 本業の状況と主な副業の状況

(1)業種

本業の業種をみると、「本業・非正社員＋副業・非正社員」の人は「医療・福祉」が 15.1%でもっとも高く、次いで「卸売業・小売業」(14.6%)、「宿泊業、飲食サービス業」(12.2%)などの順となっている。「本業・正社員＋副業・非正社員」では、「医療・福祉」(22.0%)がもっとも高い。「本業・非雇用者＋副業・非雇用者」の人は「学術研究、専門・技術サービス業」が 16.2%でもっとも高く、次いで「教育・学習支援業」(12.1%)となっている(**図表 2-6-9**)。

図表 2-6-9 本業の業種(本業および主な副業の就業形態別、単位:%)

本業および主な副業の就業形態	n	農林漁業・鉱業	建設業	製造業	電気・ガス・熱供給・水道業	情報通信業	運輸業、郵便業	卸売業・小売業	金融業・保険業	不動産業、物品賃貸業	学術研究、専門・技術サービス業	宿泊業、飲食サービス業	生活関連サービス業、娯楽業	教育・学習支援業	医療・福祉	複合サービス事業(協同組合など)	その他のサービス業(理容業など)	その他
計	11,358	1.3	4.3	11.7	1.1	4.8	6.0	11.6	2.4	2.7	5.7	6.5	6.6	8.9	13.9	1.7	7.5	3.1
本業・正社員 ＋ 副業・正社員	722	1.0	6.6	18.7	2.4	6.1	5.7	9.7	2.8	2.9	4.7	3.2	3.5	5.4	17.5	1.5	6.6	1.8
本業・正社員 ＋ 副業・非正社員	2,217	0.4	5.9	17.9	1.1	4.8	7.8	9.6	3.1	2.3	3.1	2.9	3.5	6.1	22.0	1.9	6.2	1.4
本業・正社員 ＋ 副業・非雇用者	1,388	0.5	6.6	18.7	1.0	9.7	6.1	8.9	4.5	4.0	6.5	2.2	3.8	7.0	11.2	1.6	5.8	2.2
本業・非正社員 ＋ 副業・正社員	16	0.0	12.5	12.5	0.0	18.8	18.8	0.0	0.0	6.3	0.0	0.0	6.3	12.5	6.3	0.0	6.3	0.0
本業・非正社員 ＋ 副業・非正社員	3,732	1.0	2.0	9.0	1.1	2.2	7.1	14.6	1.4	1.1	1.6	12.2	8.1	10.0	15.1	2.0	7.5	4.0
本業・非正社員 ＋ 副業・非雇用者	909	1.2	3.1	11.2	1.4	5.1	5.2	16.6	2.1	1.7	3.0	7.7	7.6	9.7	11.4	2.1	6.9	4.1
本業・非雇用者 ＋ 副業・正社員	33	3.0	9.1	3.0	0.0	0.0	3.0	21.2	3.0	12.1	15.2	6.1	3.0	6.1	6.1	0.0	9.1	0.0
本業・非雇用者 ＋ 副業・非正社員	874	3.8	4.5	3.5	0.7	4.7	2.3	11.2	1.9	4.6	14.8	4.5	11.0	10.9	7.4	0.8	9.4	4.1
本業・非雇用者 ＋ 副業・非雇用者	1,467	2.7	5.1	4.7	0.8	5.7	3.5	7.8	2.4	5.0	16.2	4.0	8.9	12.1	5.4	1.0	10.6	4.0

主な副業の業種をみると、「本業・非正社員＋副業・非正社員」では、「宿泊業、飲食サービス業」(15.9%)がもっとも高く、次いで「卸売・小売業」(12.6%)、「医療・福祉」(11.9%)、「教育・学習支援業」(11.1%)などの順となっている。「本業・正社員＋副業・非正社員」では「医療・福祉」が 17.3%ともっとも高く、次いで、「宿泊業、飲食サービス業」(15.1%)、「運輸業、郵便業」(12.1%)などの順となっている。「本業・非雇用者＋副業・非雇用者」では、「学術研究、専門・技術サービス業」が 14.6%でもっとも高く、次いで「教育・学習支援業」(11.6%)、「その他のサービス業」(10.7%)、などの順となっている(**図表 2-6-10**)。

図表 2-6-10　主な副業の業種（本業および主な副業の就業形態別、単位：%）

本業および主な副業の就業形態	n	農林漁業・鉱業	建設業	製造業	電気・ガス・熱供給・水道業	情報通信業	運輸業、郵便業	卸売業・小売業	金融業・保険業	不動産業、物品賃貸業	学術研究、専門・技術サービス業	宿泊業、飲食サービス業	生活関連サービス業、娯楽業	教育・学習支援業	医療・福祉	複合サービス事業（協同組合など）	その他のサービス業（理容業など）	その他
計	11,358	2.7	2.1	4.7	0.7	3.6	7.6	10.3	0.9	2.2	6.2	10.5	9.2	9.8	10.5	1.9	9.7	7.6
本業・正社員　＋ 副業・正社員	722	3.0	4.3	10.0	1.8	5.1	6.5	8.2	1.8	3.6	5.8	6.4	7.1	6.1	12.3	2.5	10.9	4.6
本業・正社員　＋ 副業・非正社員	2,217	1.4	2.0	5.0	0.6	2.3	12.1	9.5	0.3	0.9	2.6	15.1	8.8	8.3	17.3	1.3	7.8	4.6
本業・正社員　＋ 副業・非雇用者	1,388	5.7	2.4	4.4	1.0	9.7	3.5	8.4	1.7	5.0	12.8	3.0	7.6	8.5	4.4	1.4	11.1	9.4
本業・非正社員 ＋ 副業・正社員	16	6.3	18.8	6.3	0.0	0.0	12.5	6.3	0.0	12.5	0.0	0.0	12.5	6.3	6.3	0.0	6.3	6.3
本業・非正社員 ＋ 副業・非正社員	3,732	1.7	0.9	4.6	0.5	1.3	8.1	12.6	0.6	0.7	2.1	15.9	9.8	11.1	11.9	2.3	8.9	6.9
本業・非正社員 ＋ 副業・非雇用者	909	4.8	2.2	4.2	0.7	5.6	2.5	9.7	0.8	1.9	9.2	3.3	10.2	10.0	4.8	3.1	11.8	15.2
本業・非雇用者 ＋ 副業・正社員	33	3.0	21.2	0.0	0.0	3.0	12.1	15.2	0.0	6.1	6.1	3.0	3.0	6.1	0.0	3.0	12.1	6.1
本業・非雇用者 ＋ 副業・非正社員	874	3.1	2.6	4.8	0.9	1.6	11.6	10.2	0.3	0.8	5.4	10.6	10.3	9.4	10.4	1.3	10.2	6.5
本業・非雇用者 ＋ 副業・非雇用者	1,467	2.2	3.3	2.8	0.7	5.0	4.6	8.9	1.6	5.3	14.6	3.1	9.5	11.6	5.1	1.6	10.7	9.4

（2）職種

本業の職種をみると、「本業・非正社員＋副業・非正社員」では「サービス職業」が 19.6%でもっとも高く、次いで「事務」（19.5%）、「専門的・技術的職業」（15.7%）、「販売」（15.0%）などの順となっている。「本業・正社員＋副業・非正社員」では「専門的・技術的職業」の割合が 27.2%ともっとも高く、次いで「事務」が 20.4%となっている。「本業・非雇用者＋副業・非雇用者」では「専門的・技術的職業」が 35.2%でもっとも高く、次いで「管理的職業」（24.7%）となっている（**図表 2-6-11**）。

図表 2-6-11　本業の職種（本業および主な副業の就業形態別、単位：%）

本業および主な副業の就業形態	n	管理的職業	専門的・技術的職業	事務	販売	サービス職業	保安職業	農林・漁業	生産工程	輸送・機械運転	建設・採掘	運搬・清掃・梱包等	その他
計	11,358	11.9	24.2	17.4	11.2	12.4	0.8	1.1	5.3	2.5	1.8	7.1	4.4
本業・正社員　＋ 副業・正社員	722	18.1	25.1	20.4	8.7	7.6	0.6	0.6	5.8	2.9	3.2	4.3	2.8
本業・正社員　＋ 副業・非正社員	2,217	11.9	27.2	20.4	9.6	7.8	0.8	0.3	8.4	5.1	2.6	3.8	2.2
本業・正社員　＋ 副業・非雇用者	1,388	26.9	26.1	21.3	7.1	4.6	0.9	0.6	3.9	2.7	2.0	1.8	2.2
本業・非正社員 ＋ 副業・正社員	16	0.0	18.8	50.0	6.3	6.3	0.0	0.0	0.0	0.0	0.0	18.8	0.0
本業・非正社員 ＋ 副業・非正社員	3,732	0.6	15.7	19.5	15.0	19.6	1.1	0.7	5.9	1.6	0.8	13.5	6.1
本業・非正社員 ＋ 副業・非雇用者	909	1.8	17.2	24.4	17.8	14.5	0.9	1.0	6.6	1.4	0.9	8.9	4.6
本業・非雇用者 ＋ 副業・正社員	33	42.4	24.2	0.0	12.1	9.1	0.0	3.0	0.0	0.0	0.0	3.0	6.1
本業・非雇用者 ＋ 副業・非正社員	874	19.3	37.8	4.1	10.0	11.7	0.1	3.7	1.6	1.0	2.3	2.7	5.7
本業・非雇用者 ＋ 副業・非雇用者	1,467	24.7	35.2	5.9	6.2	10.0	0.4	2.2	1.5	1.8	3.0	3.1	5.9

主な副業の職種をみると、「本業・非正社員＋副業・非正社員」では「サービス職業」が 24.0%でもっとも高く、次いで「運搬・清掃・梱包等」（18.8%）、「専門的・技術的職業」（14.6%）、「販売」（13.8%）、などの順となっている。「本業・非雇用者＋副業・非雇用者」では「専門的・技術的職業」が 32.4%でもっとも高く、次いで「管理的職業」（15.9%）となっている。

「本業・正社員＋副業・非正社員」では「専門的・技術的職業」「サービス職業」が 22.2%でもっとも高い（**図表 2-6-12**）。

図表 2-6-12　主な副業の職種（本業および主な副業の就業形態別、単位：%）

本業および主な副業の就業形態	n	管理的職業	専門的・技術的職業	事務	販売	サービス職業	保安職業	農林・漁業	生産工程	輸送・機械運転	建設・採掘	運搬・清掃・梱包等	その他
計	11,358	5.4	22.3	10.1	10.8	18.2	1.3	2.2	3.4	2.8	1.3	13.4	8.6
本業・正社員　＋ 副業・正社員	722	12.9	24.1	13.3	9.8	13.0	1.4	1.2	4.2	3.0	2.1	10.2	4.7
本業・正社員　＋ 副業・非正社員	2,217	1.7	22.2	8.0	9.6	22.2	1.7	1.3	4.1	4.7	1.5	17.9	5.1
本業・正社員　＋ 副業・非雇用者	1,388	13.0	33.1	9.5	9.1	8.7	0.4	5.5	1.6	2.3	1.2	4.1	11.5
本業・非正社員 ＋ 副業・正社員	16	0.0	12.5	31.3	6.3	25.0	6.3	6.3	0.0	0.0	0.0	12.5	0.0
本業・非正社員 ＋ 副業・非正社員	3,732	0.4	14.6	11.4	13.8	24.0	1.1	1.4	4.0	1.4	0.5	18.8	8.6
本業・非正社員 ＋ 副業・非雇用者	909	3.2	26.7	12.3	10.8	11.2	2.3	4.5	4.2	1.5	0.6	7.0	15.6
本業・非雇用者 ＋ 副業・正社員	33	36.4	9.1	6.1	12.1	0.0	0.0	0.0	3.0	12.1	12.1	3.0	6.1
本業・非雇用者 ＋ 副業・非正社員	874	2.1	16.1	10.4	9.7	22.3	3.3	2.2	4.6	5.1	2.4	15.7	6.1
本業・非雇用者 ＋ 副業・非雇用者	1,467	15.9	32.4	7.3	8.0	11.2	0.5	1.9	1.4	2.5	2.4	6.1	10.3

(3)1 カ月あたりの本業の実労働日数

本業の 1 カ月あたりの実労働日数をみると、「20 日以上」の割合は、「本業・正社員＋副業・非正社員」で 9 割（「20 日以上 25 日未満」（76.6%）、「25 日以上」（14.0%））を超えており、次いで、「本業・非雇用者＋副業・非雇用者」も 7 割（「20 日以上 25 日未満」（39.7%）、「25 日以上」（30.5%））となっている（**図表 2-6-13**）。

図表 2-6-13 本業の１カ月あたりの実労働日数（本業および主な副業の就業形態別、単位：%）

本業および主な副業の就業形態	n	10日未満	10日以上15日未満	15日以上20日未満	20日以上25日未満	25日以上
計	11,358	8.8	8.2	11.2	57.2	14.6
本業・正社員 ＋ 副業・正社員	722	8.6	1.8	2.5	71.3	15.8
本業・正社員 ＋ 副業・非正社員	2,217	5.2	0.9	3.2	76.6	14.0
本業・正社員 ＋ 副業・非雇用者	1,388	4.8	0.6	3.5	79.9	11.2
本業・非正社員 ＋ 副業・正社員	16	18.8	0.0	25.0	56.3	0.0
本業・非正社員 ＋ 副業・非正社員	3,732	11.3	13.7	18.5	47.6	8.8
本業・非正社員 ＋ 副業・非雇用者	909	9.0	16.9	19.1	50.3	4.6
本業・非雇用者 ＋ 副業・正社員	33	9.1	3.0	9.1	36.4	42.4
本業・非雇用者 ＋ 副業・非正社員	874	12.0	9.8	11.7	38.6	27.9
本業・非雇用者 ＋ 副業・非雇用者	1,467	9.5	9.3	10.9	39.7	30.5

（4）副業の頻度

副業の頻度をみると、「本業・非正社員＋副業・非正社員」では「週の 1～2 日程度」の割合が 36.6%でもっとも高く、「ほぼ毎日」は約１割（9.5%）にとどまっている。「本業・正社員＋副業・非正社員」は「ほぼ毎日」（7.3%）の低さが目立つ（**図表 2-6-14**）。

図表 2-6-14 主な副業の頻度（本業および主な副業の就業形態別、単位：%）

本業および主な副業の就業形態	n	ほぼ毎日	週の半分程度	週の1～2日程度	週末など本業が休みの日	月に数日程度	季節的など特に人手が必要なときだけ（不定期）
計	11,358	12.5	18.6	31.4	13.2	16.7	7.7
本業・正社員 ＋ 副業・正社員	722	20.9	18.1	26.3	15.1	15.2	4.3
本業・正社員 ＋ 副業・非正社員	2,217	7.3	15.3	35.0	21.1	15.9	5.4
本業・正社員 ＋ 副業・非雇用者	1,388	12.5	13.4	24.6	16.1	21.2	12.1
本業・非正社員 ＋ 副業・正社員	16	6.3	6.3	37.5	25.0	12.5	12.5
本業・非正社員 ＋ 副業・非正社員	3,732	9.5	20.5	36.6	11.2	15.0	7.2
本業・非正社員 ＋ 副業・非雇用者	909	15.2	14.0	23.7	11.6	23.4	12.2
本業・非雇用者 ＋ 副業・正社員	33	33.3	18.2	6.1	0.0	33.3	9.1
本業・非雇用者 ＋ 副業・非正社員	874	18.1	32.0	30.1	6.3	8.8	4.7
本業・非雇用者 ＋ 副業・非雇用者	1,467	18.1	19.1	27.9	7.6	18.6	8.7

（5）月収

本業の月収をみると、「本業・非正社員＋副業・非正社員」では「10 万円以上 20 万円未満」が 41.6%でもっとも高く、「5 万円以上 10 万円未満」が 26.0%で続いている。このタイプでは「5 万円未満」も 1 割弱（8.0%）いる。「本業・非雇用者＋副業・非雇用者」では「10 万円以上 20 万円未満」が 21.1%でもっとも高い。「本業・正社員＋副業・非正社員」では「20 万円以上 30 万円未満」が 34.8%でもっとも高く、「30 万円以上 40 万円未満」が 25.3%で続く（**図表 2-6-15**）。

図表 2-6-15　本業の月収（本業および主な副業の就業形態別、単位：%）

本業および主な副業の就業形態	n	5万円未満	5万円以上10万円未満	10万円以上20万円未満	20万円以上30万円未満	30万円以上40万円未満	40万円以上50万円未満	50万円以上60万円未満	60万円以上70万円未満	70万円以上
計	11,358	5.1	12.7	26.6	23.2	14.0	6.3	4.8	2.4	5.0
本業・正社員　＋ 副業・正社員	722	1.4	0.4	12.7	30.3	24.8	10.9	7.6	4.2	7.6
本業・正社員　＋ 副業・非正社員	2,217	0.9	0.5	14.3	34.8	25.3	10.6	6.3	2.9	4.5
本業・正社員　＋ 副業・非雇用者	1,388	0.7	0.1	7.8	25.1	23.1	14.2	12.0	6.6	10.4
本業・非正社員 ＋ 副業・正社員	16	0.0	12.5	50.0	12.5	12.5	6.3	0.0	0.0	6.3
本業・非正社員 ＋ 副業・非正社員	3,732	8.0	26.0	41.6	18.2	4.0	1.0	0.5	0.1	0.6
本業・非正社員 ＋ 副業・非雇用者	909	8.3	25.2	38.9	18.2	5.6	1.5	1.1	0.3	0.9
本業・非雇用者 ＋ 副業・正社員	33	6.1	0.0	18.2	9.1	15.2	9.1	3.0	18.2	21.2
本業・非雇用者 ＋ 副業・非正社員	874	8.1	12.0	31.4	21.5	12.2	3.9	3.4	2.1	5.4
本業・非雇用者 ＋ 副業・非雇用者	1,467	6.5	8.2	21.1	17.7	14.5	7.6	8.2	3.5	12.6

すべての副業を合わせた 1 カ月あたりの収入をみると、「本業・非雇用者＋副業・正社員」以外では、いずれのタイプでも「5 万円以上 10 万円未満」の割合がもっとも高い割合となっている。「本業・非正社員＋副業・非雇用者」では、5 万円未満の割合が高いのが目立つ（**図表 2-6-16**）。

図表 2-6-16 副業の月収（本業および主な副業の就業形態別、単位：%）

本業および主な副業の就業形態	n	1万円未満	1万円以上2万円未満	2万円以上3万円未満	3万円以上4万円未満	4万円以上5万円未満	5万円以上10万円未満	10万円以上15万円未満	15万円以上20万円未満	20万円以上25万円未満	25万円以上
計	11,358	4.7	8.9	10.2	10.5	6.9	30.0	13.2	4.9	3.9	6.9
本業・正社員 ＋ 副業・正社員	722	4.4	4.6	10.4	8.2	4.6	27.1	17.5	5.8	5.3	12.2
本業・正社員 ＋ 副業・非正社員	2,217	2.3	6.9	10.6	11.9	8.3	38.1	10.9	4.5	2.5	4.0
本業・正社員 ＋ 副業・非雇用者	1,388	7.0	8.6	9.1	8.8	3.2	23.3	14.8	5.5	6.7	12.8
本業・非正社員 ＋ 副業・正社員	16	0.0	0.0	12.5	0.0	6.3	37.5	12.5	6.3	12.5	12.5
本業・非正社員 ＋ 副業・非正社員	3,732	3.7	10.7	12.1	13.3	9.3	33.0	11.0	3.2	1.7	2.0
本業・非正社員 ＋ 副業・非雇用者	909	14.0	17.9	12.7	11.4	7.0	23.0	6.3	3.1	1.7	3.0
本業・非雇用者 ＋ 副業・正社員	33	0.0	3.0	6.1	9.1	3.0	9.1	12.1	6.1	15.2	36.4
本業・非雇用者 ＋ 副業・非正社員	874	1.1	4.6	5.3	5.4	6.2	32.5	21.2	10.2	7.1	6.5
本業・非雇用者 ＋ 副業・非雇用者	1,467	5.0	7.1	6.9	6.7	3.5	21.0	17.8	6.6	7.9	17.5

4. 副業する理由

副業する理由（複数回答）をみると、「1 つの仕事だけでは収入が少なくて、生活自体ができないから」は「本業・非雇用者＋副業・非正社員」（52.3%）、「本業・非正社員＋副業・非正社員」（47.4%）で高い割合となっている。「自分が活躍できる場を広げたいから」は、副業が非雇用者のタイプで高い割合となっている。「副業のほうが本当に好きな仕事だから」は「本業・非正社員＋副業・非雇用者」（22.3%）がもっとも高い割合となっている（**図表 2-6-17**）。

図表 2-6-17 副業する理由（複数回答、本業および主な副業の就業形態別、単位：%）

本業および主な副業の就業形態	n	収入を増やしたいから	1つの仕事だけでは収入が少なくて、生活自体ができないから	自分が活躍できる場を広げたいから	時間のゆとりがあるから	様々な分野の人とつながりができるから	ローンなど借金や負債を抱えているため	定年後に備えるため	仕事で必要な能力を活用・向上させるため	副業のほうが本当に好きな仕事だから	仕事を頼まれ、断りきれなかったから	独立したいから	本業の仕事の性格上、別の仕事をもつことが自然だから（大学教員、研究者など）	働くことができる時間に制約があり、1つの仕事で生活を営めるような収入を得られる仕事に就けなかったから	転職したいから	その他
計	11,358	54.5	38.2	18.7	15.8	13.2	11.3	11.3	11.0	9.7	7.9	4.8	4.4	4.1	3.2	3.1
本業・正社員 ＋ 副業・正社員	722	54.6	34.6	19.5	12.0	14.1	15.0	16.5	12.2	8.4	6.0	9.6	6.2	3.5	7.9	2.1
本業・正社員 ＋ 副業・非正社員	2,217	62.5	39.4	15.8	15.3	14.0	19.5	13.5	11.1	6.9	6.6	3.4	3.5	1.8	3.7	1.8
本業・正社員 ＋ 副業・非雇用者	1,388	56.1	17.7	27.4	12.1	16.8	7.4	18.7	16.1	17.7	9.1	11.5	5.4	1.4	4.5	5.8
本業・非正社員 ＋ 副業・正社員	16	43.8	12.5	12.5	18.8	6.3	0.0	6.3	12.5	18.8	12.5	0.0	0.0	12.5	6.3	12.5
本業・非正社員 ＋ 副業・非正社員	3,732	54.5	47.4	13.5	17.5	10.3	10.4	8.9	7.4	6.9	7.2	2.0	1.8	6.2	2.6	2.0
本業・非正社員 ＋ 副業・非雇用者	909	48.0	30.1	23.2	16.0	11.3	6.3	9.9	8.6	22.3	6.8	7.6	2.6	5.3	3.0	5.4
本業・非雇用者 ＋ 副業・正社員	33	42.4	15.2	12.1	6.1	6.1	12.1	12.1	9.1	9.1	15.2	9.1	15.2	3.0	0.0	3.0
本業・非雇用者 ＋ 副業・非正社員	874	50.0	52.3	16.5	17.0	13.3	10.3	7.6	9.7	3.3	9.2	1.7	5.3	4.0	1.1	2.7
本業・非雇用者 ＋ 副業・非雇用者	1,467	48.1	31.5	26.7	17.3	17.1	6.8	7.4	16.9	10.2	11.2	5.3	10.7	4.2	1.6	4.5

第7節　本業のみの人の今後の副業希望

1．今後の副業希望

副業を行っていない人に対して、今後副業をしたいと思うかを尋ねたところ、「副業したいと思う」は 33.2%となり、「副業したいとは思わない」（46.2%）を下回った。「わからない」は 20.6%となっている。

本業の就業形態別にみると、「副業したいと思う」は正社員（36.3%）がもっとも高く、非雇用者（22.7%）がもっとも低い（**図表 2-7-1**）。

図表 2-7-1　副業をしたいと思うか（本業の就業形態別、単位：%）

本業の就業形態	n	副業したいと思う	副業したいとは思わない	わからない
計	2,182	33.2	46.2	20.6
正社員	1,377	36.3	45.8	17.9
非正社員	655	29.0	44.6	26.4
非雇用者	150	22.7	57.3	20.0

2．今後、副業を希望する理由

「副業したいと思う」と回答した人（n=724）に対し、その理由を尋ねると（複数回答）、「収入を増やしたいから」（70.2%）が約 7 割で特に高い。「1 つの仕事だけでは収入が少なくて、生活が苦しいから」が 42.3%で続き、そのほか「定年後に備えるため」（20.7%）、「自分が活躍できる場を広げたいから」（15.1%）、「時間のゆとりがあるから」（11.5%）などの順となっている。

本業の就業形態別にみると、「収入を増やしたいから」がいずれの就業形態でも約 7 割でもっとも高い。「非雇用者」は、他の就業形態と比べて「1 つの仕事だけでは収入が少なくて、生活が苦しいから」「自分が活躍できる場を広げたいから」「時間のゆとりがあるから」「様々な分野の人とつながりができるから」「仕事で必要な能力を活用・向上させるため」の割合が高いことが目立っている（**図表 2-7-2**）。

図表 2-7-2 副業を希望する理由（複数回答、本業の就業形態別、単位：%）

本業の就業形態	n	収入を増やしたいから	1つの仕事だけでは収入が少なくて、生活が苦しいから	定年後に備えるため	自分が活躍できる場を広げたいから	時間のゆとりがあるから	様々な分野の人とつながりができるから	ローンなど借金や負債を抱えているため	仕事で必要な能力を活用・向上させるため	転職したいから	独立したいから	その他
計	724	70.2	42.3	20.7	15.1	11.5	9.3	8.7	8.7	8.6	6.6	0.4
正社員	500	69.0	40.4	20.2	14.2	10.4	8.8	9.0	9.4	8.8	7.8	0.6
非正社員	190	73.7	44.7	21.6	16.3	13.2	8.9	7.4	5.8	7.9	3.2	0.0
非雇用者	34	67.6	55.9	23.5	20.6	17.6	17.6	11.8	14.7	8.8	8.8	0.0

3．今後、副業を希望しない理由

「副業したいとは思わない」と回答した人（n=1,009）に対し、その理由を尋ねると（複数回答）、「1 つの仕事だけで十分な収入があり、生活が苦しくないから」が 25.2%でもっとも高く、以下「本業が忙しくて時間にゆとりがないから」（20.6%）、「仕事をしていない（プライベートの）時間が大切だから」（19.5%）、「特に理由はない」（19.0%）、「面倒だから」（16.7%）、「長時間労働によって健康を損なわないか心配だから」（16.5%）などと続いている。

本業の就業形態別にみると、「非正社員」は他の就業形態と比べて「仕事をしていない（プライベートの）時間が大切だから」「長時間労働によって健康を損なわないか心配だから」「収入を増やしたいとは思わないから」「介護・育児など家庭責任で忙しくて時間にゆとりがないから」などの割合が高くなっている（**図表 2-7-3**）。

図表 2-7-3 副業を希望しない理由（複数回答、本業の就業形態別、単位：%）

本業の就業形態	n	1つの仕事だけで十分な収入があり、生活が苦しくないから	本業が忙しくて時間にゆとりがないから	仕事をしていない（プライベートの）時間が大切だから	面倒だから	長時間労働によって健康を損なわないか心配だから	収入を増やしたいとは思わないから	本業で十分に活躍できているから	介護・育児など家庭責任で忙しくて時間にゆとりがないから	本業での人とのつながりに満足しているから	本業で必要な能力は本業で向上できるから	その他	特に理由はない
計	1,009	25.2	20.6	19.5	16.7	16.5	9.7	7.2	5.9	4.4	3.0	1.1	19.0
正社員	631	28.4	23.0	17.4	16.0	15.8	7.8	7.9	3.6	4.4	3.2	1.3	19.7
非正社員	292	18.2	18.2	24.7	17.5	20.2	13.4	6.2	12.0	4.8	1.7	0.7	14.7
非雇用者	86	25.6	11.6	17.4	18.6	8.1	11.6	5.8	2.3	2.3	5.8	1.2	29.1

4. 重視する情報

副業をしていないが、「副業したいと思う」と回答した人（n=724）に対して、仮に副業を行うとした場合、求人票や企業 HP などに掲載されている情報のうち、どういった情報を特に重視するか尋ねた（複数回答）。その結果をみると、「副業・兼業先の賃金」（47.5%）がもっとも高く、以下「副業・兼業先が副業・兼業を許容している企業か否か」（37.2%）、「副業・兼業先の労働時間帯」（34.5%）、「副業・兼業の労働日」（32.6%）などの順となっている。

本業の就業形態別にみると、「副業・兼業先が副業・兼業を許容している企業か否か」は正社員（40.6%）が特に高い。「副業・兼業先の労働時間数（長時間労働にならないこと）」「副業・兼業の労働時間帯」「副業・兼業の労働日」は非正社員で割合が高くなっている（**図表 2-7-4**）。

図表 2-7-4 仮に副業・兼業を行うとして重視する情報（複数回答、本業の就業形態別、単位：%）

本業の就業形態	n	副業・兼業先が副業・兼業を許容している企業か否か	副業・兼業先の賃金	副業・兼業の形態（雇用であること）	副業・兼業の形態（非雇用であること）	副業・兼業先の労働時間数（長時間労働にならないこと）	副業・兼業先の労働時間帯	副業・兼業先の労働日	副業・兼業先の業務内容（本業と同じであること）	副業・兼業先の業務内容（本業と異なるものであること）	副業・兼業先の規模	その他
計	724	37.2	47.5	12.6	11.3	26.8	34.5	32.6	10.4	16.4	13.1	1.0
正社員	500	40.6	45.6	12.2	10.8	24.0	30.4	28.8	10.6	15.4	13.0	1.2
非正社員	190	31.6	51.6	14.7	12.1	35.8	45.3	43.7	9.5	18.4	13.7	0.5
非雇用者	34	17.6	52.9	5.9	14.7	17.6	35.3	26.5	11.8	20.6	11.8	0.0

第8節　2022 年調査と 2017 年調査の比較

1. 2017 年調査との比較について

労働政策研究・研修機構では、2017 年にも同様の調査を実施した。対象が 18～64 歳の男女であることや、インターネットによる調査であることを含めて、2022 年調査と同様の方法で実施された[20]。以下では両調査の比較を行う。

2. 副業の就業形態

副業の就業形態をみると、「パート・アルバイト」は 2022 年調査（46.9%）の方が 2017 年調査（41.4%）よりも約 6 ポイント高い。

本業の就業形態別にみると、本業が「正社員」で副業も「正社員」の割合は、2017 年調査に比べて 2022 年調査の方が約 7 ポイント高い。本業が「非正社員」で、副業が「パート・アルバイト」の割合は、2017 年調査に比べ 2022 年調査の方が約 6 ポイント高くなっている一方で、副業が「自由業・フリーランス（独立）・個人請負」の割合は約 5 ポイント低くなっている（**図表 2-8-1**）。

図表 2-8-1　副業の就業形態（本業の就業形態および調査年別、単位：%）

本業の就業形態	調査年	n	正社員	契約・嘱託社員	パート・アルバイト	派遣社員	請負会社の社員	期間工・季節工・日雇	会社などの役員	自営業主	自由業・フリーランス（独立）・個人請負	家族従業員・家業の手伝い	その他
計	2022	11,358	6.8	5.7	46.9	5.9	0.5	1.1	1.8	7.4	21.2	1.3	1.4
	2017	9,299	4.0	6.5	41.4	4.5	0.5	1.8	3.5	9.1	24.9	2.8	1.1
正社員	2022	4,327	16.7	5.5	39.6	4.7	0.6	0.8	1.5	6.0	21.7	1.4	1.5
	2017	3,142	9.6	6.7	38.0	3.3	0.4	2.0	2.8	8.4	24.2	3.3	1.2
非正社員	2022	4,657	0.3	6.2	63.5	8.4	0.4	1.6	0.3	3.0	13.8	1.3	1.1
	2017	3,434	0.5	6.5	57.3	6.8	0.5	2.0	0.5	3.5	18.8	2.7	0.9
非雇用者	2022	2,374	1.4	5.1	27.6	3.2	0.3	0.7	5.3	18.3	35.1	1.2	1.9
	2017	2,723	2.0	6.2	25.2	2.9	0.8	1.3	8.0	17.1	33.3	2.1	1.1

[20] 2017 年調査の詳細は労働政策研究・研修機構（2023）を参照。
https://www.jil.go.jp/institute/research/2023/231.html

3. 副業の業種

副業の業種をみると、「運輸業、郵便業」「医療・福祉」では、2017 年調査に比べ 2022 年調査の方がそれぞれ約 3 ポイント、約 2 ポイント高くなっている一方で、「その他のサービス業」は約 5 ポイント低くなっている。

本業の就業形態別にみると、「正社員」と「非正社員」では「運輸業、郵便業」は、2022 年調査の方が約 3 ポイント高い（**図表 2-8-2**）。

図表 2-8-2 副業の業種（本業の就業形態および調査年別、単位：%）

本業の就業形態	調査年	n	農林漁業・鉱業	建設業	製造業	電気・ガス・熱供給・水道業	情報通信業	運輸業、郵便業	卸売業・小売業	金融業・保険業	不動産業、物品賃貸業	学術研究、専門・技術サービス業	宿泊業、飲食サービス業	生活関連サービス業、娯楽業	教育・学習支援業	医療・福祉	複合サービス業	その他のサービス業	その他
計	2022	11,358	2.7	2.1	4.7	0.7	3.6	7.6	10.3	0.9	2.2	6.2	10.5	9.2	9.8	10.5	1.9	9.7	7.6
	2017	9,299	2.9	2.5	3.9	0.8	3.4	4.9	11.0	1.4	3.1	8.9	9.4	11.0	10.0	8.2	1.3	14.3	3.0
正社員	2022	4,327	3.0	2.5	5.6	0.9	5.2	8.4	8.9	1.0	2.7	6.4	9.8	8.1	8.0	12.3	1.5	9.4	6.2
	2017	3,142	4.1	2.5	3.6	0.9	3.2	5.7	9.5	1.6	3.7	8.8	9.3	10.1	8.0	10.7	1.2	14.4	2.6
非正社員	2022	4,657	2.4	1.2	4.6	0.6	2.2	7.0	12.0	0.6	0.9	3.5	13.4	9.9	10.9	10.5	2.4	9.5	8.5
	2017	3,434	1.6	1.6	4.4	0.6	2.7	4.1	12.5	0.7	1.8	5.3	12.5	12.7	11.6	8.5	1.3	14.6	3.6
非雇用者	2022	2,374	2.5	3.3	3.5	0.8	3.7	7.2	9.5	1.1	3.7	11.1	5.9	9.7	10.7	7.0	1.5	10.5	8.3
	2017	2,723	3.1	3.7	3.5	1.1	4.4	5.0	10.9	2.1	4.1	13.6	5.7	9.9	10.4	4.8	1.3	13.6	2.6

4. 副業の職種

副業の職種をみると、コロナ禍では持ち帰り・配達飲食サービスへの需要が増えたが、それらの職種である「配達員」を含む「運搬・清掃・梱包等」は、2022 年調査の方が 2017 年調査よりも約 5 ポイント高い。

本業の就業形態別にみると、「運搬・清掃・梱包等」はいずれの就業形態でも 2022 年調査の方が高い割合となっている。本業が「非正社員」では約 7 ポイント高くなっており、コロナ禍を経て特に「非正社員」において、副業で配達員等を行う人が増加したものと思われる。「非雇用者」では、「専門的・技術的職業」は 2022 年調査の方が約 5 ポイント低くなっている（**図表 2-8-3**）。

図表 2-8-3 副業の職種（本業の就業形態および調査年別、単位：%）

本業の就業形態	調査年	n	管理的職業	専門的・技術的職業	事務	販売	サービス職業	保安職業	農林・漁業	生産工程	輸送・機械運転	建設・採掘	運搬・清掃・梱包等	その他
計	2022	11,358	5.4	22.3	10.1	10.8	18.2	1.3	2.2	3.4	2.8	1.3	13.4	8.6
	2017	9,299	7.5	26.3	10.7	10.7	21.7	1.2	2.4	3.5	2.6	1.6	8.0	3.8
正社員	2022	4,327	7.2	26.0	9.4	9.5	16.3	1.2	2.6	3.3	3.7	1.5	12.2	7.1
	2017	3,142	8.1	29.1	8.6	9.8	20.3	1.7	3.4	2.9	3.2	1.5	8.0	3.4
非正社員	2022	4,657	0.9	16.9	11.6	13.2	21.5	1.4	2.0	4.0	1.5	0.5	16.5	9.9
	2017	3,434	1.8	19.6	14.9	12.5	28.2	0.8	1.3	4.4	1.4	0.9	9.7	4.5
非雇用者	2022	2,374	11.1	26.1	8.4	8.7	15.2	1.6	2.0	2.6	3.6	2.5	9.6	8.7
	2017	2,723	14.0	31.4	7.9	9.5	15.0	1.2	2.8	3.2	3.3	2.5	5.9	3.3

5. 副業する理由

副業する理由（複数回答）をみると、「自分が活躍できる場を広げたいから」「様々な分野の人とつながりができるから」は 2017 年調査に比べ 2022 年調査の方が約 5 ポイント低くなっている。本業の就業形態別にみると、「非雇用者」では「1 つの仕事だけでは収入が少なくて、生活自体ができないから」は 2022 年調査の方が約 3 ポイント高くなっている（**図表 2-8-4**）。

図表 2-8-4 副業する理由（複数回答、本業の就業形態および調査年別、単位：%）

本業の就業形態	調査年	n	収入を増やしたいから	1つの仕事だけでは収入が少なくて、生活自体ができないから	自分が活躍できる場を広げたいから	時間のゆとりがあるから	様々な分野の人とつながりができるから	ローンなど借金や負債を抱えているため	定年後に備えるため	仕事で必要な能力を活用・向上させるため	副業のほうが本当に好きな仕事だから	仕事を頼まれ、断りきれなかったから	独立したいから	本業の仕事の性格上、別の仕事をもつことが自然だから（大学教員、研究者など）	働くことができる時間に制約があり、1つの仕事で生活を営めるような収入を得られる仕事に就けなかったから	転職したいから	その他
計	2022	11,358	54.5	38.2	18.7	15.8	13.2	11.3	11.3	11.0	9.7	7.9	4.8	4.4	4.1	3.2	3.1
	2017	9,299	54.9	37.0	23.9	16.6	18.0	12.7	－	12.8	10.8	11.2	6.0	6.0	4.4	2.9	3.8
正社員	2022	4,327	59.1	31.6	20.2	13.7	14.9	14.9	15.6	12.8	10.7	7.3	7.0	4.6	1.9	4.7	3.1
	2017	3,142	59.6	33.2	25.4	13.2	21.0	17.9	－	14.7	13.2	11.8	9.2	6.8	1.8	5.0	4.5
非正社員	2022	4,657	53.2	43.9	15.4	17.2	10.5	9.5	9.1	7.7	10.0	7.1	3.1	2.0	6.1	2.7	2.7
	2017	3,434	57.2	41.6	19.8	19.2	14.4	10.4	－	8.9	10.9	9.8	4.4	2.4	7.0	2.5	3.4
非雇用者	2022	2,374	48.7	38.9	22.7	17.1	15.5	8.2	7.5	14.2	7.6	10.5	4.0	8.8	4.1	1.4	3.8
	2017	2,723	46.6	35.5	27.4	17.3	19.2	9.5	－	15.7	7.9	12.4	4.5	9.4	4.1	1.0	3.6

注）選択肢「定年後に備えるため」は 2017 年調査には含まれない。選択肢「仕事で必要な能力を活用・向上させるため」は 2017 年調査では「現在の仕事で必要な能力を活用・向上させるため」となっている。

副業する理由でもっともあてはまるものをみると、「1 つの仕事だけでは収入が少なくて、生活自体ができないから」は 2022 年調査が約 3 ポイント高い。本業の就業形態別にみると、「非正社員」では「1 つの仕事だけでは収入が少なくて、生活自体ができないから」が 2022 年調査の方が約 5 ポイント高い（**図表 2-8-5**）。

図表 2-8-5 副業する理由でもっともあてはまるもの（本業の就業形態および調査年別、単位：%）

本業の就業形態	調査年	n	収入を増やしたいから	1つの仕事だけでは収入が少なくて、生活自体ができないから	自分が活躍できる場を広げたいから	時間のゆとりがあるから	副業のほうが本当に好きな仕事だから	仕事を頼まれ、断りきれなかったから	ローンなど借金や負債を抱えているため	仕事で必要な能力を活用・向上させるため	様々な分野の人とつながりができるから	定年後に備えるため	働くことができる時間に制約があり、1つの仕事で生活を営めるような収入を得られる仕事に就けなかったから	本業の仕事の性格上、別の仕事をもつことが自然だから（大学教員、研究者など）	独立したいから	転職したいから	その他
計	2022	11,358	33.7	26.2	6.2	4.8	4.3	4.2	3.9	2.9	2.8	2.6	1.8	1.7	1.5	0.7	2.7
	2017	9,299	32.5	23.1	7.9	4.9	5.1	5.9	4.6	2.3	3.5	－	1.6	2.8	1.8	0.6	3.4
正社員	2022	4,327	38.8	20.2	6.5	3.4	4.1	3.4	5.5	3.2	3.0	3.4	0.9	2.0	2.3	0.8	2.7
	2017	3,142	35.9	18.2	7.6	2.9	5.7	5.8	7.2	2.2	3.1	－	0.3	3.6	2.7	1.0	4.0
非正社員	2022	4,657	32.0	31.3	5.1	5.4	5.1	4.4	3.2	1.9	2.3	2.4	2.4	0.7	0.8	0.8	2.2
	2017	3,434	34.7	26.8	6.0	5.7	5.4	5.4	3.4	1.5	2.6	－	2.7	0.9	1.1	0.8	3.0
非雇用者	2022	2,374	27.8	27.1	7.8	6.3	3.4	5.2	2.3	4.4	3.6	1.7	2.1	3.3	1.3	0.2	3.5
	2017	2,723	25.8	24.2	10.7	6.2	4.0	6.6	3.0	3.6	4.9	－	1.9	4.2	1.5	0.0	3.3

注）選択肢「定年後に備えるため」は 2017 年調査には含まれない。選択肢「仕事で必要な能力を活用・向上させるため」は 2017 年調査では「現在の仕事で必要な能力を活用・向上させるため」となっている。

第 2 章第 3 節 1（2）と同様に、副業する理由でもっともあてはまるものとして、「収入を増やしたいから」「1 つの仕事だけでは収入が少なくて、生活自体ができないから」「ローンなど借金や負債を抱えているため」を「金銭目的」とみなしたうえで、その割合を最終学歴別にみると、いずれの調査年も学歴が高いほど金銭目的とする人の割合が低くなっている。調査年で比較すると、2017 年調査には選択肢「定年後に備えるため」が含まれないことに注意を要するが、いずれの学歴においても 2022 年調査の方が金銭目的とする人の割合が高くなっている（**図表 2-8-6**）。

世帯上の地位別にみても、「その他」を除いてはいずれの世帯上の地位でも 2022 年調査の方が金銭目的とする人の割合が高くなっている（**図表 2-8-7**）。

図表 2-8-6 副業する理由が金銭目的の人の割合（最終学歴および調査年別）

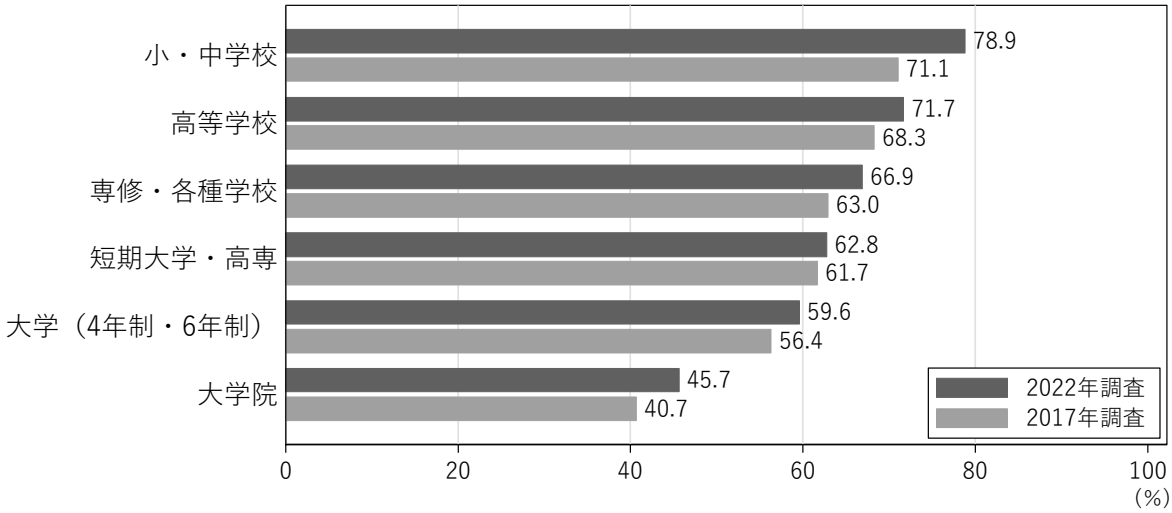

注）各属性のサンプルサイズは、2022 年調査は「小・中学校」が 298、「高等学校」が 3,062、「専修・各種学校」が 1,577、「短期大学・高専」が 1,199、「大学（4 年制・6 年制度）」が 4,449、「大学院」が 773。2017 年調査は「小・中学校」が 197、「高等学校」が 2,503、「専修・各種学校」が 1,247、「短期大学・高専」が 1,074、「大学（4 年制・6 年制度）」が 3,558、「大学院」が 720。

図表 2-8-7 副業する理由が金銭目的の人の割合（世帯上の地位および調査年別）

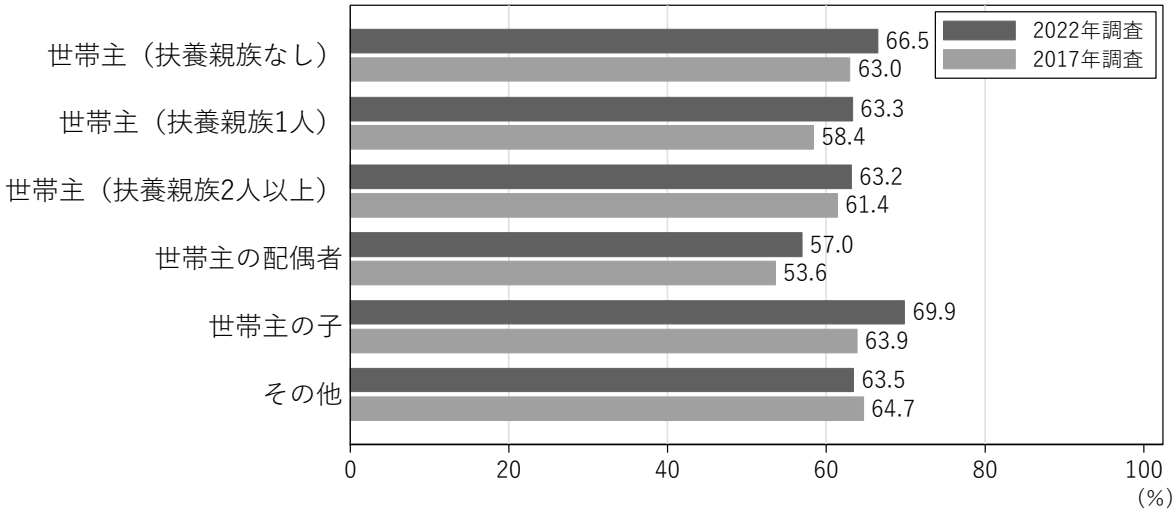

注）各属性のサンプルサイズは、2022 年調査は「世帯主（扶養親族なし）」が 3,668、「世帯主（扶養親族 1 人）」が 1,535、「世帯主（扶養親族 2 人以上）」が 2,028、「世帯主の配偶者」が 2,451、「世帯主の子」が 1,435、「その他」が 241。2017 年調査は「世帯主（扶養親族なし）」が 2,653、「世帯主（扶養親族 1 人）」が 1,237、「世帯主（扶養親族 2 人以上）」が 1,872、「世帯主の配偶者」が 2,030、「世帯主の子」が 1,456、「その他」が 51。

第 2 章第 3 節 1（3）と同様に、副業する理由のうち、「自分が活躍できる場を広げたいから」「様々な分野の人とつながりができるから」「仕事で必要な能力を活用・向上させるため」を「成長目的」とみなして、その割合を最終学歴別にみると、いずれの調査年でも学歴が高いほど、成長目的とする人の割合が高くなっている。調査年で比較すると、「大学院」を除いてはいずれの学歴でも 2017 年調査に比べて 2022 年調査の方が成長目的とする割合が低くなっている（**図表 2-8-8**）。

図表 2-8-8 副業する理由が成長目的の人の割合（最終学歴および調査年別）

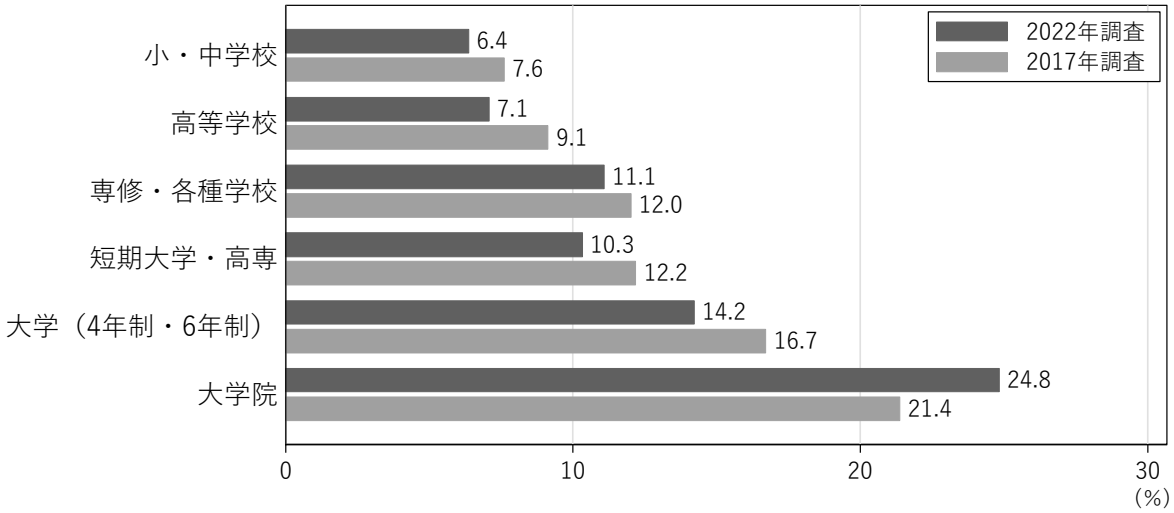

注）各属性のサンプルサイズは、2022 年調査は「小・中学校」が 298、「高等学校」が 3,062、「専修・各種学校」が 1,577、「短期大学・高専」が 1,199、「大学（4 年制・6 年制度）」が 4,449、「大学院」が 773。2017 年調査は「小・中学校」が 197、「高等学校」が 2,503、「専修・各種学校」が 1,247、「短期大学・高専」が 1,074、「大学（4 年制・6 年制度）」が 3,558、「大学院」が 720。

世帯上の地位別にみると、「世帯主（扶養親族 2 人以上）」と「その他」を除いては、いずれの世帯上の地位でも 2017 年調査の方が成長目的とする人の割合が高くなっている（**図表 2-8-9**）。

図表 2-8-9 副業する理由が成長目的の人の割合（世帯上の地位および調査年別）

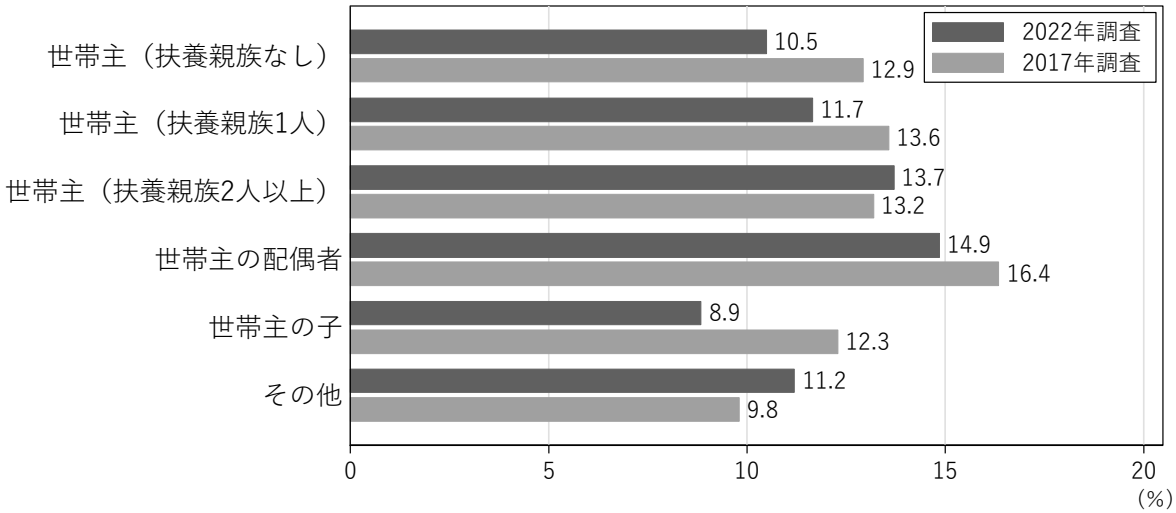

注）各属性のサンプルサイズは、2022 年調査は「世帯主（扶養親族なし）」が 3,668、「世帯主（扶養親族 1 人）」が 1,535、「世帯主（扶養親族 2 人以上）」が 2,028、「世帯主の配偶者」が 2,451、「世帯主の子」が 1,435、「その他」が 241。2017 年調査は「世帯主（扶養親族なし）」が 2,653、「世帯主（扶養親族 1 人）」が 1,237、「世帯主（扶養親族 2 人以上）」が 1,872、「世帯主の配偶者」が 2,030、「世帯主の子」が 1,456、「その他」が 51。

6. 本業の勤め先での副業の禁止・通知の状況

(1)本業の勤め先での副業の禁止状況

本業が雇用者で副業をしている人について、本業の勤め先での兼業禁止の状況をみると、「禁止されていない」は 2022 年調査が 73.6%に対して 2017 年調査が 65.2%で、2022 年調査が約 8 ポイント高い。本調査は企業を対象とした調査ではないものの、副業を認める企業の割合が高まっている可能性がうかがえる。

本業の就業形態別にみると、「禁止されていない」は「正社員」では 2022 年調査が 64.0%、2017 年調査が 52.8%と、2022 年調査の方が約 11 ポイント高い（**図表 2-8-10**）。

図表 2-8-10 本業の勤め先で副業が禁止されているか（副業者、本業の就業形態別および調査年別、単位：%）

本業の就業形態	調査年	n	禁止されている	禁止されていない	わからない
計	2022	8,984	11.0	73.6	15.4
	2017	6,576	15.3	65.2	19.5
正社員	2022	4,327	18.3	64.0	17.8
	2017	3,142	26.3	52.8	20.8
非正社員	2022	4,657	4.3	82.5	13.2
	2017	3,434	5.2	76.5	18.2

(2)副業していることの本業の勤め先への通知状況

副業していることの本業の勤め先への通知状況をみると、「知らせている」はいずれの調査年も 4 割弱で、調査年による差異はあまりみられない。

本業の就業形態別にみても、やはり調査年による差異はあまりみられない（**図表 2-8-11**）。

図表 2-8-11 副業していることの本業の勤め先への通知状況（本業の就業形態および調査年別、単位：%）

本業の就業形態	調査年	n	知らせている	上司や同僚は知っているが、正式な届け出などはしていない	知らせていない
計	2022	8,984	38.7	23.8	37.5
	2017	6,576	37.8	22.6	39.6
正社員	2022	4,327	33.5	23.0	43.5
	2017	3,142	32.7	21.8	45.5
非正社員	2022	4,657	43.6	24.5	31.9
	2017	3,434	42.5	23.3	34.2

7. 世帯年収

世帯年収をみると、いずれの調査年でも「300 万円以上 500 万円未満」の割合がもっとも高く、次いで「500 万円以上 700 万円未満」「700 万円以上 900 万円未満」となっている。300 万円未満の割合は 2022 年調査の方がやや高くなっている（**図表 2-8-12**）。

本業の雇用形態別にみると、本業が「正社員」では調査年による違いはあまりみられないが、本業が「非正社員」「非雇用者」では、300 万円未満の割合は 2022 年調査の方が高くなっていることが目立つ（**図表 2-8-13**、**図表 2-8-14**、**図表 2-8-15**）。

図表 2-8-12 世帯年収（調査年別）

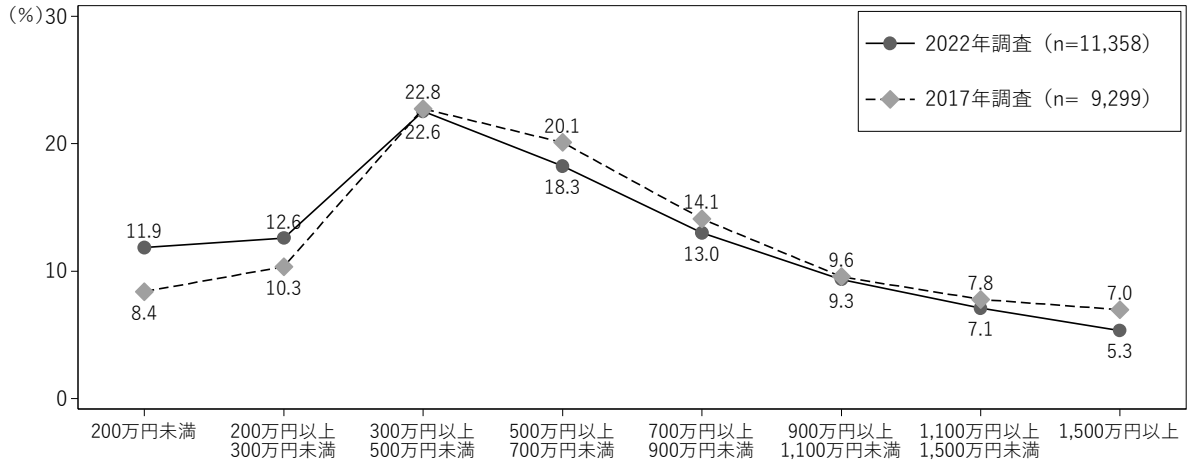

図表 2-8-13 世帯年収（正社員、調査年別）

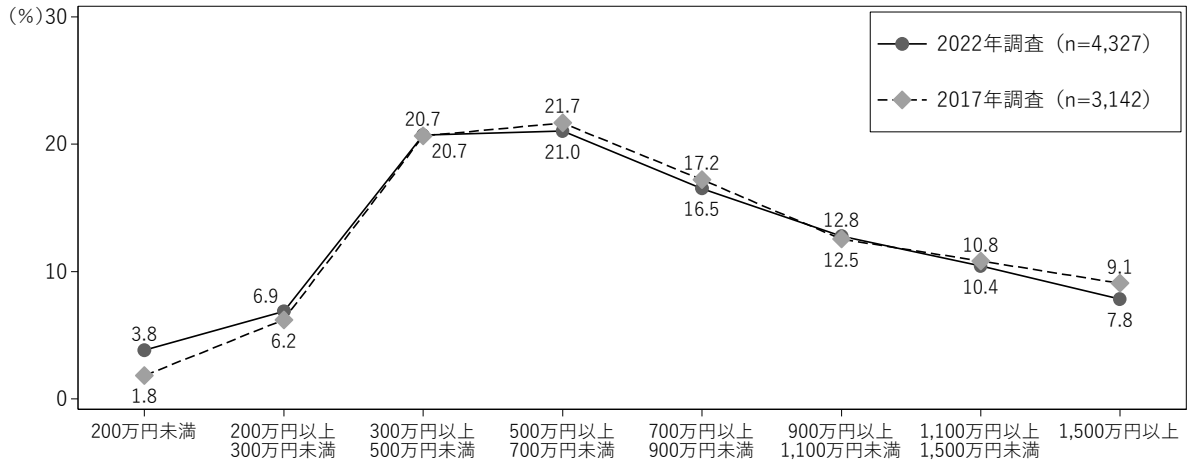

図表 2-8-14 世帯年収（非正社員、調査年別）

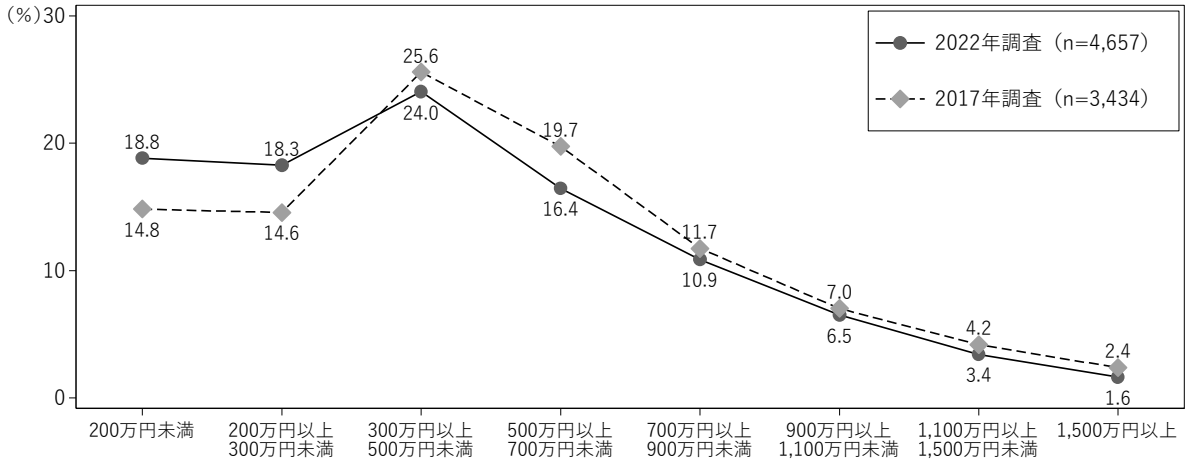

図表 2-8-15 世帯年収（非雇用者、調査年別）

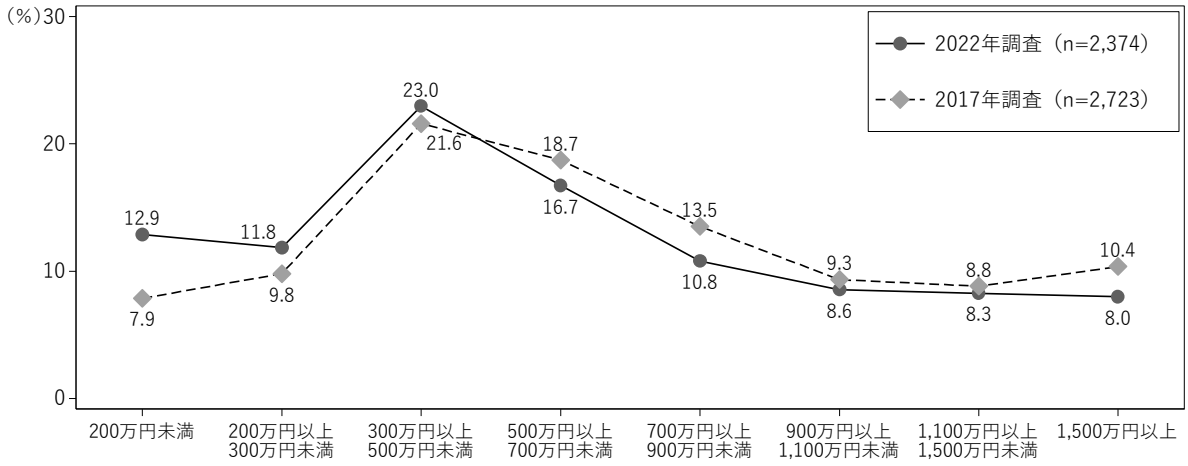

＜参考＞総務省「就業構造基本調査」における副業者の属性

１．副業者の人数と有業者に占める割合（男女別）

		2002年	2007年	2012年	2017年	2022年
副業者の人数（人）	計	2,554,800	2,617,100	2,343,900	2,678,400	3,320,600
	男性	1,547,300	1,530,500	1,307,700	1,430,200	1,688,300
	女性	1,007,400	1,086,600	1,036,100	1,248,200	1,632,300
有業者に占める副業者の割合（%）	計	3.9	4.0	3.6	4.0	5.0
	男性	4.1	4.0	3.6	3.9	4.6
	女性	3.7	3.9	3.7	4.3	5.4

２．副業者の人数と有業者に占める割合（年齢階級別）

		2002年	2007年	2012年	2017年	2022年
副業者の人数（人）	計	2,554,800	2,617,100	2,343,900	2,678,400	3,320,600
	15～19歳	25,600	27,300	25,200	37,800	54,100
	20～24歳	122,500	132,800	106,000	133,500	184,800
	25～29歳	127,500	131,100	117,600	129,700	171,200
	30～34歳	146,900	172,700	149,000	177,500	200,500
	35～39歳	196,700	201,200	190,400	200,500	253,500
	40～44歳	279,100	255,900	246,400	252,900	310,800
	45～49歳	321,500	315,600	262,200	313,100	374,000
	50～54歳	439,800	349,700	294,500	325,900	385,600
	55～59歳	319,200	435,100	312,200	312,600	348,800
	60～64歳	243,300	271,600	313,200	306,600	330,000
	65歳以上	332,600	324,000	327,200	488,300	707,200
有業者に占める副業者の割合（%）	計	3.9	4.0	3.6	4.0	5.0
	15～19歳	2.1	2.6	2.7	3.6	5.4
	20～24歳	2.3	2.7	2.6	3.1	4.3
	25～29歳	1.7	2.1	2.0	2.4	3.1
	30～34歳	2.1	2.4	2.4	3.0	3.6
	35～39歳	3.1	2.7	2.5	3.1	4.1
	40～44歳	4.4	3.8	3.2	3.1	4.5
	45～49歳	4.8	4.8	3.8	3.9	4.5
	50～54歳	5.2	5.3	4.6	4.7	4.8
	55～59歳	5.0	5.5	5.1	5.1	5.2
	60～64歳	5.7	5.5	5.1	5.8	6.1
	65歳以上	6.2	5.3	5.0	5.7	7.7

３．本業の就業形態（2022 年）

本業の就業形態	副業者の人数（人）	割合（%）
総数	3,320,600	100.0
自営業主	449,300	13.5
うち起業者（自営業主）	317,300	9.6
家族従業者	58,100	1.7
雇用者	2,801,000	84.4
会社などの役員	327,800	9.9
うち起業者（会社などの役員）	138,800	4.2
会社などの役員を除く雇用者	2,473,200	74.5
正規の職員・従業員	941,000	28.3
非正規の職員・従業員	1,532,200	46.1
パート	708,500	21.3
アルバイト	415,800	12.5
労働者派遣事業所の派遣社員	93,400	2.8
契約社員	183,000	5.5
嘱託	61,500	1.9
その他	70,000	2.1

４．副業の就業形態（2022 年）

副業の就業形態	副業者の人数（人）	割合（%）
総数	3,320,600	100.0
自営業主	860,500	25.9
家族従業者	220,800	6.6
雇用者	1,945,100	58.6
うち正規の職員・従業員	256,500	7.7
うち非正規の職員・従業員	1,427,200	43.0

5．本業の業種（2022 年）

本業の業種	副業者の人数（人）	割合（%）
総数	3,320,600	100.0
農業，林業	112,200	3.4
漁業	9,300	0.3
鉱業，採石業，砂利採取業	1,400	0.0
建設業	173,800	5.2
製造業	266,700	8.0
電気・ガス・熱供給・水道業	7,400	0.2
情報通信業	134,200	4.0
運輸業，郵便業	138,200	4.2
卸売業，小売業	456,900	13.8
金融業，保険業	48,500	1.5
不動産業，物品賃貸業	124,100	3.7
学術研究，専門・技術サービス業	188,100	5.7
宿泊業，飲食サービス業	256,900	7.7
生活関連サービス業，娯楽業	159,100	4.8
教育，学習支援業	276,300	8.3
医療，福祉	481,300	14.5
複合サービス事業	17,000	0.5
サービス業（他に分類されないもの）	256,300	7.7
公務（他に分類されるものを除く）	53,700	1.6
分類不能の産業	159,400	4.8

6．副業の業種（2022 年）

副業の業種	副業者の人数（人）	割合（%）
総数	3,320,600	100.0
農業，林業	255,900	7.7
漁業	14,200	0.4
鉱業，採石業，砂利採取業	100	0.0
建設業	105,800	3.2
製造業	184,700	5.6
電気・ガス・熱供給・水道業	10,400	0.3
情報通信業	119,700	3.6
運輸業，郵便業	128,500	3.9
卸売業，小売業	416,800	12.6
金融業，保険業	21,000	0.6
不動産業，物品賃貸業	185,400	5.6
学術研究，専門・技術サービス業	199,400	6.0
宿泊業，飲食サービス業	286,000	8.6
生活関連サービス業，娯楽業	177,800	5.4
教育，学習支援業	281,500	8.5
医療，福祉	400,700	12.1
複合サービス事業	6,900	0.2
サービス業（他に分類されないもの）	277,300	8.4
公務（他に分類されるものを除く）	42,900	1.3
分類不能の産業	205,400	6.2

参考文献

川上淳之（2017）「誰が副業を持っているのか？―インターネット調査を用いた副業保有の実証分析」『日本労働研究雑誌』No. 680, pp. 102-119.

ヨシュア・アングリスト,ヨーン・シュテファン・ピスケ著、大森義明、小原美紀、田中隆一、野口晴子訳（2013）『「ほとんど無害」な計量経済学』NTT 出版株式会社.

労働政策研究・研修機構（2009）『副業者の就労に関する調査』調査シリーズ No.55.

労働政策研究・研修機構（2023）『副業者の就業実態に関する調査』調査シリーズ No.231.

Cameron, A. Colin, and Pravin K. Trivedi (2005) *Microeconometrics: Methods and Applications*, Cambridge University Press.

Robinson, Peter. M. (1988) "Root-N-consistent semiparametric regression," *Econometrica*, Vol. 56, No. 4, pp. 931-954.

調査票

調査票①スクリーニング調査

対象外条件　F2_1 < 18 または F2_1 > 64（即時回答終了）

対象外条件　SC1 =「2. 仕事をしていない」（即時回答終了）

アンケート画面開始

Page 1

※回答中にブラウザの「戻る」を使用しないでください。（それまでの回答が無効になりますのでご注意ください）

0　50　100(%)

あなた自身についてお聞きします

F1　必須設定　回答必須

F1
あなたの性別を教えてください。

1 ○ 男性

2 ○ 女性

F2　対象外条件　F2_1 < 18 または F2_1 > 64（即時回答終了）

－カテゴリ 1.満/歳

必須設定　回答必須

回答制御　回答範囲「0～99」 に該当しない場合はアラートを表示

F2
あなたの年齢をお答えください。

満 [　　] 歳

次へ

0　50　100(%)

※回答中にブラウザの「戻る」を使用しないでください。（それまでの回答が無効になりますのでご注意ください）

0　　50　　100(%)

F3　　必須設定　回答必須

－ カテゴリ 6.大学院

回答者条件　F2_1 >= 22

F3
あなたが最後に卒業した学校、または現在、在学中の学校をお答えください。

1 ○ 小・中学校

2 ○ 高等学校

3 ○ 専修・各種学校

4 ○ 短期大学・高専

5 ○ 大学(4年制、6年制)

6 ○ 大学院

次へ

0　　50　　100(%)

※回答中にブラウザの「戻る」を使用しないでください。（それまでの回答が無効になりますのでご注意ください）

0 50 100(%)

F4 必須設定 回答必須

－ カテゴリ 1.在学中

回答者条件 F3 =「2. 高等学校」～「6. 大学院」

F4
前問でお答えになった学校には現在、在学していますか。それともすでに卒業していますか。

1 ○ 在学中

2 ○ 卒業

次へ

0 50 100(%)

※回答中にブラウザの「戻る」を使用しないでください。（それまでの回答が無効になりますのでご注意ください）

0　50　100(%)

F5　必須設定　回答必須

F5
あなたの現在の配偶関係について、お教えください。

1 ○ 未婚
2 ○ 配偶者あり(事実婚を含みます)
3 ○ 離別・死別

次へ

0　50　100(%)

※回答中にブラウザの「戻る」を使用しないでください。(それまでの回答が無効になりますのでご注意ください)

0 50 100(%)

F5SQ1 必須設定 回答必須

回答者条件 F5 =「2. 配偶者あり(事実婚を含みます)」

F5SQ1
現在、あなたの配偶者(夫あるいは妻)は、収入を伴う仕事をしていますか。
※内職やパート・アルバイトなども仕事に含みます。

1 ○ 仕事をしている

2 ○ 仕事をしていない

次へ

0 50 100(%)

※回答中にブラウザの「戻る」を使用しないでください。(それまでの回答が無効になりますのでご注意ください)

0 50 100(%)

F6 必須設定 回答必須

- カテゴリ 2.世帯主の配偶者

回答者条件 F5 =「2. 配偶者あり(事実婚を含みます)」

F6
あなたの世帯上の地位は次のうちどれに当てはまりますか。

1 ○ 世帯主

2 ○ 世帯主の配偶者

3 ○ 世帯主の子

4 ○ その他

次へ

0 50 100(%)

※回答中にブラウザの「戻る」を使用しないでください。（それまでの回答が無効になりますのでご注意ください）

0　　50　　100(%)

F6SQ1　必須設定　回答必須
回答者条件　F6 =「1. 世帯主」

F6SQ1
あなたの扶養親族は何人ですか。

1 ○ 0人
2 ○ 1人
3 ○ 2人
4 ○ 3人
5 ○ 4人
6 ○ 5人以上

次へ

0　　50　　100(%)

※回答中にブラウザの「戻る」を使用しないでください。（それまでの回答が無効になりますのでご注意ください）

0　50　100(%)

SC1　必須設定　回答必須

対象外条件　SC1 =「2. 仕事をしていない」（即時回答終了）

SC1
あなたは現在、なにか収入になる定常的な仕事(以下、「仕事」と略)をしていますか。
※ここでの「仕事をしている」とは、ふだん仕事をしており、今後もしていくことになっている場合をいいます。
年金、利子・家賃、株等の配当、相続などによる収入や株のデイトレーディング、個人的なネットオークションによる収入、ブログや動画配信サイトのアフィリエイト広告による収入、ネット調査のモニターによる収入は、ここでいう仕事には該当しません。
いわゆる専業主婦でも、パートやアルバイト・内職など収入になる仕事をしている場合は「仕事をしている」に該当します。
また、自営業の家族の方が家業を手伝い、少しでも収入を得た場合は「仕事をしている」に該当します。

1 ○ 仕事をしている

2 ○ 仕事をしていない

次へ

0　50　100(%)

※回答中にブラウザの「戻る」を使用しないでください。（それまでの回答が無効になりますのでご注意ください）

0　50　100(%)

SC2　必須設定　回答必須

SC2
あなたが現在している仕事は、いくつありますか。
※自営業の家族の方が、自分の仕事の合間に家業を手伝い、
家業からも収入を得ている場合は、仕事が複数あるとします。

1 ○ 仕事は1つだけ

2 ○ 仕事は2つ以上(副業をしている)

次へ

0　50　100(%)

調査票②本調査

アンケート画面開始

Page 1

※回答中にブラウザの「戻る」を使用しないでください。（それまでの回答が無効になりますのでご注意ください）

0　50　100(%)

Q1　必須設定　回答必須

－カテゴリ 11.その他

－カテゴリ 11.その他 の詳細入力 1

必須設定　無回答可

入力文字数　100文字まで

Q1
現在の仕事でのあなたの働き方(就業形態)は、次のうちどれに当てはまりますか。
仕事が2つ以上ある方は、その中で自分が主たる仕事だと考えている仕事(以下、「本業」と略)に関してお答えください。

1 ○ 正社員
2 ○ 契約・嘱託社員
3 ○ パート・アルバイト
4 ○ 派遣社員
5 ○ 請負会社の社員
6 ○ 期間工・季節工・日雇
7 ○ 会社などの役員
8 ○ 自営業主
9 ○ 自由業・フリーランス(独立)・個人請負
10 ○ 家族従業員・家業の手伝い
11 ○ その他 [　　]

次へ

0　50　100(%)

※回答中にブラウザの「戻る」を使用しないでください。（それまでの回答が無効になりますのでご注意ください）

0　50　100(%)

Q1SQ1　必須設定　回答必須

回答者条件　Q1 =「1. 正社員」～「7. 会社などの役員」

Q1SQ1
あなたの本業の勤務先(会社・組織)の全従業員数をお答えください(勤務先の事業所だけでなく、本社・支社も含めた全体)。おおよその数字で結構です。

1 ○ ～29人
2 ○ 30～99人
3 ○ 100～299人
4 ○ 300～499人
5 ○ 500～999人
6 ○ 1,000人以上
7 ○ わからない

次へ

0　50　100(%)

※回答中にブラウザの「戻る」を使用しないでください。（それまでの回答が無効になりますのでご注意ください）

0　50　100(%)

Q2　必須設定　回答必須

－カテゴリ 17.その他

－カテゴリ 17.その他 の詳細入力 1

必須設定　無回答可

入力文字数　100文字まで

Q2
あなたの現在の本業の主な業種は、次のうちどれに当てはまりますか。
※派遣社員の方は派遣先の会社の主な業種で、請負会社の社員の方は請け負っている仕事の業種でお答えください。

1 ○ 農林漁業・鉱業
2 ○ 建設業
3 ○ 製造業
4 ○ 電気・ガス・熱供給・水道業
5 ○ 情報通信業
6 ○ 運輸業、郵便業
7 ○ 卸売業・小売業
8 ○ 金融業・保険業
9 ○ 不動産業、物品賃貸業
10 ○ 学術研究、専門・技術サービス業
11 ○ 宿泊業、飲食サービス業
12 ○ 生活関連サービス業、娯楽業
13 ○ 教育・学習支援業
14 ○ 医療・福祉
15 ○ 複合サービス事業(協同組合など)
16 ○ その他のサービス業(理容業など)
17 ○ その他

次へ

0　50　100(%)

※回答中にブラウザの「戻る」を使用しないでください。（それまでの回答が無効になりますのでご注意ください）

0　50　100(%)

Q3　必須設定　回答必須

- カテゴリ 12.その他
- カテゴリ 12.その他 の詳細入力 1

必須設定　無回答可

入力文字数　100文字まで

Q3
あなたの現在の本業の仕事内容は、次のうちどれに当てはまりますか。

1 ○ 管理的職業(課長職以上、議員、経営者、経営管理など)

2 ○ 専門的・技術的職業(研究者、医師、看護師、技師、弁護士、教員、技術者、デザイナー、音楽家、記者、情報処理技術者、プログラマーなど)

3 ○ 事務(企画、広報、マーケティングリサーチャー、人事・総務、経理、内勤の営業、レジスター(精算のみ)、集金、検針、出札・改札、速記、PC操作など)

4 ○ 販売(小売・卸売店主・店員、不動産売買、保険外交、営業など)

5 ○ サービス職業(理・美容師、調理師・料理人、ウェイター・ウェイトレス、ホームヘルパー、ビル管理人など)

6 ○ 保安職業(警察官、消防士、自衛官、警備員など)

7 ○ 農林・漁業(農作物生産、家畜飼養、森林培養・伐採、水産物養殖・漁獲など)

8 ○ 生産工程(製品製造・組み立て、製品検査、自動車整備、農水産物加工など)

9 ○ 輸送・機械運転(トラック・バス・タクシー運転手、船員、電車運転士、建設機械運転者、クレーンオペレ―ターなど)

10 ○ 建設・採掘(建設作業、大工、左官、土木作業、電気工事、採掘作業、砂利採取など)

11 ○ 運搬・清掃・梱包等(郵便外務員、倉庫作業、配達員、ビル清掃、産業廃棄物処理、梱包作業など)

12 ○ その他

次へ

0　50　100(%)

※回答中にブラウザの「戻る」を使用しないでください。（それまでの回答が無効になりますのでご注意ください）

0　50　100(%)

Q4　－カテゴリ 1.1カ月あたりの労働日数/日

必須設定　回答必須

回答制御　回答範囲「1～31」 に該当しない場合はアラートを表示

Q4
あなたは現在の本業の仕事で、1カ月あたりどのくらいの日数を働いていますか。
（半角数字でご記入ください）
※いつも決まって働く日数をお書きください。
繁忙期などで例外的に増えた日数は除いてお考えください。
※小数点以下は四捨五入ください。

1カ月あたりの労働日数 [　　] 日

次へ

0　50　100(%)

※回答中にブラウザの「戻る」を使用しないでください。（それまでの回答が無効になりますのでご注意ください）

0　　50　　100(%)

Q5　－カテゴリ 1.月収/円

必須設定　回答必須

入力文字数　100文字まで

回答制御　回答が半角数字　に該当しない場合はアラートを表示

回答制御　Q5_1 >= 1 かつ Q5_1 <= 999999999　に該当しない場合はアラートを表示

Q5
あなたが本業の仕事で得ている収入は、1カ月あたりどのくらいですか。
（半角数字でご記入ください）
※直近の月の実績でお書きください。
税金・社会保険料などを差し引かれる前の額(額面)でお答えください。
収入には残業手当(残業代)などの諸手当を含みますが、ボーナス等の一時金は含めません。

月収 [　　] 円

次へ

0　　50　　100(%)

※回答中にブラウザの「戻る」を使用しないでください。（それまでの回答が無効になりますのでご注意ください）

0　50　100(%)

Q6　回答者条件　Q1 =「1. 正社員」～「6. 期間工・季節工・日雇」

－ カテゴリ 1.1週あたりの労働時間/時間

必須設定　回答必須

回答制御　回答範囲「1～168」 に該当しない場合はアラートを表示

Q6
現在の本業の仕事で、1週あたりの決められた労働時間は何時間ですか。
（半角数字でご記入ください）
※残業時間を除いた、いつも決まって働く労働時間(所定労働時間)をお書きください。
※小数点以下は四捨五入ください。

1週あたりの労働時間 [　　] 時間

次へ

0　50　100(%)

※回答中にブラウザの「戻る」を使用しないでください。（それまでの回答が無効になりますのでご注意ください）

0　　50　　100(%)

Q7　回答者条件　Q1 =「1. 正社員」～「6. 期間工・季節工・日雇」

－ カテゴリ 1.1週あたりの残業時間/時間

必須設定　回答必須

回答制御　回答範囲「0～168」 に該当しない場合はアラートを表示

回答制御　Q6_1 + Q7_1 <= 168 に該当しない場合はアラートを表示

Q7
あなたは現在の本業の仕事で、1週あたりどのくらいの残業をしていますか。
（半角数字でご記入ください）
※平均的な週をイメージしてお答えください。
※小数点以下は四捨五入ください。

1週あたりの残業時間 [　　] 時間

次へ

0　　50　　100(%)

※回答中にブラウザの「戻る」を使用しないでください。（それまでの回答が無効になりますのでご注意ください）

0　50　100(%)

Q8　必須設定　回答必須

回答者条件　Q1 =「1. 正社員」～「6. 期間工・季節工・日雇」

Q8
あなたは現在の本業の仕事で、どのくらいの頻度で残業をしていますか。

1 ○ ほとんどしていない

2 ○ たまにしている

3 ○ よくしている

4 ○ ほとんど毎日のようにしている

次へ

0　50　100(%)

※回答中にブラウザの「戻る」を使用しないでください。（それまでの回答が無効になりますのでご注意ください）

0　50　100(%)

Q9　必須設定　回答必須

回答者条件　Q1 =「1. 正社員」～「6. 期間工・季節工・日雇」

Q9
あなたは現在の本業の仕事で、雇用保険に加入していますか。

1 ○ 雇用保険に加入している
2 ○ 雇用保険に加入していない
3 ○ わからない

次へ

0　50　100(%)

※回答中にブラウザの「戻る」を使用しないでください。（それまでの回答が無効になりますのでご注意ください）

0　　50　　100(%)

Q10　回答者条件　Q1 =「7. 会社などの役員」～「11. その他」

－ カテゴリ 1.1週あたりの労働時間/時間

必須設定　回答必須

回答制御　回答範囲「1～168」 に該当しない場合はアラートを表示

Q10
あなたは現在の本業の仕事で、1週あたり、どのくらいの時間を実際に働いていますか。
（半角数字でご記入ください）
※直近の実績でお書きください。
※小数点以下は四捨五入ください。

1週あたりの労働時間 [　　] 時間

次へ

0　　50　　100(%)

※回答中にブラウザの「戻る」を使用しないでください。（それまでの回答が無効になりますのでご注意ください）

0　50　100(%)

Q11　必須設定　回答必須

回答者条件　SC2 =「1. 仕事は1つだけ」

Q11
勤め先(会社・組織)では、副業をすることを禁止されていますか。

1 ○ 禁止されている
2 ○ 禁止されていない
3 ○ わからない

次へ

0　50　100(%)

※回答中にブラウザの「戻る」を使用しないでください。（それまでの回答が無効になりますのでご注意ください）

0　50　100(%)

Q12　必須設定　回答必須

回答者条件　SC2 =「1. 仕事は1つだけ」

Q12
今後、現在の仕事のほかにも、収入になる仕事をしたい(以下、「副業したい」と略)と思いますか。

1 ○ 副業したいと思う

2 ○ 副業したいとは思わない

3 ○ わからない

次へ

0　50　100(%)

※回答中にブラウザの「戻る」を使用しないでください。(それまでの回答が無効になりますのでご注意ください)

0 50 100(%)

Q13 必須設定 回答必須

回答者条件 SC2 =「1. 仕事は1つだけ」

Q13
副業に対する意識は、新型コロナウイルス感染症の流行の前(～2019年12月)と後(2020年1月以降)で変わりましたか。

1 ○ 変わった

2 ○ 変わっていない

次へ

0 50 100(%)

※回答中にブラウザの「戻る」を使用しないでください。（それまでの回答が無効になりますのでご注意ください）

0 50 100(%)

Q14 必須設定 回答必須

回答者条件 Q12 =「1. 副業したいと思う」

- カテゴリ 11.その他
- カテゴリ 11.その他 の詳細入力 1

必須設定 無回答可

入力文字数 100文字まで

Q14
今後、副業したいと思う理由は、次のうちどれに当てはまりますか。（いくつでも）

1 ☐ 1つの仕事だけでは収入が少なくて、生活が苦しいから
2 ☐ 収入を増やしたいから
3 ☐ ローンなど借金や負債を抱えているため
4 ☐ 転職したいから
5 ☐ 独立したいから
6 ☐ 自分が活躍できる場を広げたいから
7 ☐ 様々な分野の人とつながりができるから
8 ☐ 仕事で必要な能力を活用・向上させるため
9 ☐ 定年後に備えるため
10 ☐ 時間のゆとりがあるから
11 ☐ その他

次へ

0 50 100(%)

※回答中にブラウザの「戻る」を使用しないでください。（それまでの回答が無効になりますのでご注意ください）

0 50 100(%)

Q15 必須設定 回答必須

回答者条件 Q12 =「1. 副業したいと思う」

- カテゴリ 11.その他
- カテゴリ 11.その他 の詳細入力 1

必須設定 無回答可

入力文字数 100文字まで

Q15
副業・兼業を行うと仮定した場合、求人票や企業HPなどに掲載されている情報のうち、どういった情報を特に重視しますか。（いくつでも）

1 ☐ 副業・兼業先が副業・兼業を許容している企業か否か
2 ☐ 副業・兼業先の賃金
3 ☐ 副業・兼業の形態(雇用であること)
4 ☐ 副業・兼業の形態(非雇用であること)
5 ☐ 副業・兼業先の労働時間数(長時間労働にならないこと)
6 ☐ 副業・兼業先の労働時間帯
7 ☐ 副業・兼業先の労働日
8 ☐ 副業・兼業先の業務内容(本業と同じであること)
9 ☐ 副業・兼業先の業務内容(本業と異なるものであること)
10 ☐ 副業・兼業先の規模
11 ☐ その他 [ ]

次へ

0 50 100(%)

※回答中にブラウザの「戻る」を使用しないでください。（それまでの回答が無効になりますのでご注意ください）

0　50　100(%)

Q16　必須設定　回答必須

回答者条件　Q12 =「2. 副業したいとは思わない」

回答制御　排他カテゴリ「12. 特に理由はない」 に該当しない場合はアラートを表示

- カテゴリ 11.その他
- カテゴリ 11.その他 の詳細入力 1

必須設定　無回答可

入力文字数　100文字まで

Q16
今後、副業したいとは思わない理由は、次のうちどれに当てはまりますか。（いくつでも）

1 ☐ 1つの仕事だけで十分な収入があり、生活が苦しくないから
2 ☐ 収入を増やしたいとは思わないから
3 ☐ 本業で十分に活躍できているから
4 ☐ 本業での人とのつながりに満足しているから
5 ☐ 本業で必要な能力は本業で向上できるから
6 ☐ 本業が忙しくて時間にゆとりがないから
7 ☐ 介護・育児など家庭責任で忙しくて時間にゆとりがないから
8 ☐ 仕事をしていない(プライベートの)時間が大切だから
9 ☐ 長時間労働によって健康を損なわないか心配だから
10 ☐ 面倒だから
11 ☐ その他 [　　]
12 ☐ 特に理由はない

次へ

0　50　100(%)

※回答中にブラウザの「戻る」を使用しないでください。(それまでの回答が無効になりますのでご注意ください)

0 50 100(%)

Q17 必須設定 回答必須

回答者条件 SC2 =「2. 仕事は2つ以上(副業をしている)」

- カテゴリ 15.その他
- カテゴリ 15.その他 の詳細入力 1

必須設定 無回答可

入力文字数 100文字まで

Q17
あなたが本業以外にも仕事をしている(以下、「副業している」と略)理由は、次のうち、どれに当てはまりますか。(いくつでも)

1 ☐ 1つの仕事だけでは収入が少なくて、生活自体ができないから
2 ☐ 収入を増やしたいから
3 ☐ ローンなど借金や負債を抱えているため
4 ☐ 転職したいから
5 ☐ 独立したいから
6 ☐ 自分が活躍できる場を広げたいから
7 ☐ 様々な分野の人とつながりができるから
8 ☐ 仕事で必要な能力を活用・向上させるため
9 ☐ 定年後に備えるため
10 ☐ 時間のゆとりがあるから
11 ☐ 副業のほうが本当に好きな仕事だから
12 ☐ 本業の仕事の性格上、別の仕事をもつことが自然だから(大学教員、研究者など)
13 ☐ 仕事を頼まれ、断りきれなかったから
14 ☐ 働くことができる時間に制約があり、
1つの仕事で生活を営めるような収入を得られる仕事に就けなかったから
15 ☐ その他

次へ

0 50 100(%)

※回答中にブラウザの「戻る」を使用しないでください。（それまでの回答が無効になりますのでご注意ください）

0 50 100(%)

Q17SQ1 回答者条件 Q17 =「8. 仕事で必要な能力を活用・向上させるため」
- カテゴリ 1.FA

必須設定 回答必須

入力文字数 400文字まで

Q17SQ1
副業をすることで、具体的にはどのようなことについて、「仕事で必要な能力を活用・向上させる」ことができましたか。

次へ

0 50 100(%)

※回答中にブラウザの「戻る」を使用しないでください。(それまでの回答が無効になりますのでご注意ください)

0 50 100(%)

Q17SQ2 必須設定 回答必須

回答者条件 Q17 =「14. 働くことができる時間に制約があり、1つの仕事で生活を営めるような収入を得られる仕事に就けなかったから」

- カテゴリ 4.その他
- カテゴリ 4.その他 の詳細入力 1

必須設定 無回答可

入力文字数 100文字まで

Q17SQ2
働くことができる時間に制約がある理由は、次の何れに当たりますか。(いくつでも)

1 ☐ 介護のため
2 ☐ 育児のため
3 ☐ (自分の)病気のため、体力不足のため
4 ☐ その他 [ ]

次へ

0 50 100(%)

※回答中にブラウザの「戻る」を使用しないでください。(それまでの回答が無効になりますのでご注意ください)

0 50 100(%)

Q17SQ3 必須設定 回答必須

回答者条件 回答個数値 (Q17) >= 2

- カテゴリ 1.1つの仕事だけでは収入が少なくて、生活自体ができないから

  回答者条件 Q17 =「1. 1つの仕事だけでは収入が少なくて、生活自体ができないから」

- カテゴリ 2.収入を増やしたいから

  回答者条件 Q17 =「2. 収入を増やしたいから」

- カテゴリ 3.ローンなど借金や負債を抱えているため

  回答者条件 Q17 =「3. ローンなど借金や負債を抱えているため」

- カテゴリ 4.転職したいから

  回答者条件 Q17 =「4. 転職したいから」

- カテゴリ 5.独立したいから

  回答者条件 Q17 =「5. 独立したいから」

- カテゴリ 6.自分が活躍できる場を広げたいから

  回答者条件 Q17 =「6. 自分が活躍できる場を広げたいから」

- カテゴリ 7.様々な分野の人とつながりができるから

  回答者条件 Q17 =「7. 様々な分野の人とつながりができるから」

- カテゴリ 8.仕事で必要な能力を活用・向上させるため

  回答者条件 Q17 =「8. 仕事で必要な能力を活用・向上させるため」

- カテゴリ 9.定年後に備えるため

  回答者条件 Q17 =「9. 定年後に備えるため」

- カテゴリ 10.時間のゆとりがあるから

  回答者条件 Q17 =「10. 時間のゆとりがあるから」

- カテゴリ 11.副業のほうが本当に好きな仕事だから

  回答者条件 Q17 =「11. 副業のほうが本当に好きな仕事だから」

- カテゴリ 12.本業の仕事の性格上、別の仕事をもつことが自然だから(大学教員、研究者など)

  回答者条件 Q17 =「12. 本業の仕事の性格上、別の仕事をもつことが自然だから(大学教員、研究者など)」

- カテゴリ 13.仕事を頼まれ、断りきれなかったから

  回答者条件 Q17 =「13. 仕事を頼まれ、断りきれなかったから」

- カテゴリ 14.働くことができる時間に制約があり、
1つの仕事で生活を営めるような収入を得られる仕事に就けなかったから

  回答者条件 Q17 =「14. 働くことができる時間に制約があり、1つの仕事で生活を営めるような収入を得られる仕事に就けなかったから」

- カテゴリ 15.その他(〇〇〇(Q17_SNT15_1回答再掲))

  回答者条件 Q17 =「15. その他」

Q17SQ3
先ほどお答えになった理由の中で、もっとも当てはまる理由はどれですか。

1 ○ 1つの仕事だけでは収入が少なくて、生活自体ができないから

2 ○ 収入を増やしたいから

3 ○ ローンなど借金や負債を抱えているため

4 ○ 転職したいから

5 ○ 独立したいから

6 ○ 自分が活躍できる場を広げたいから

7 ○ 様々な分野の人とつながりができるから

8 ○ 仕事で必要な能力を活用・向上させるため

9 ○ 定年後に備えるため

10 ○ 時間のゆとりがあるから

11 ○ 副業のほうが本当に好きな仕事だから

12 ○ 本業の仕事の性格上、別の仕事をもつことが自然だから(大学教員、研究者など)

13 ○ 仕事を頼まれ、断りきれなかったから

14 ○ 働くことができる時間に制約があり、
1つの仕事で生活を営めるような収入を得られる仕事に就けなかったから

15 ○ その他(〇〇〇(Q17_SNT15_1回答再掲))

次へ

0 50 100(%)

※回答中にブラウザの「戻る」を使用しないでください。(それまでの回答が無効になりますのでご注意ください)

0 50 100(%)

Q18 必須設定 回答必須

回答者条件 SC2 =「2. 仕事は2つ以上(副業をしている)」

Q18
あなたが副業をしている理由には、新型コロナウイルス感染症の流行(2020年1月以降)が影響していますか。

1 ○ 影響している

2 ○ 影響していない

次へ

0 50 100(%)

※回答中にブラウザの「戻る」を使用しないでください。(それまでの回答が無効になりますのでご注意ください)

0 50 100(%)

Q19 必須設定 回答必須

回答者条件 SC2 =「2. 仕事は2つ以上(副業をしている)」

Q19
あなたが副業を初めて開始したのは、新型コロナウイルス感染症の流行の前(～2019年12月)ですか。それとも流行後から(2020年1月以降)ですか。

1 ○ 新型コロナウイルス感染症の流行の前(～2019年12月)から副業を開始していた

2 ○ 新型コロナウイルス感染症の流行後(2020年1月以降)に初めて副業を開始した

次へ

0 50 100(%)

※回答中にブラウザの「戻る」を使用しないでください。(それまでの回答が無効になりますのでご注意ください)

0 50 100(%)

Q20 必須設定 回答必須

回答者条件 SC2 =「2. 仕事は2つ以上(副業をしている)」

- カテゴリ 6.6つ以上
- カテゴリ 6.6つ以上 の詳細入力 1

必須設定 回答必須

入力文字数 2文字まで

回答制御 回答が半角数字 に該当しない場合はアラートを表示

回答制御 Q20_SNT6_1 >= 6 かつ Q20_SNT6_1 <= 99 に該当しない場合はアラートを表示

Q20
あなたの本業以外の副業の数はいくつですか。

1 ○ 1つ

2 ○ 2つ

3 ○ 3つ

4 ○ 4つ

5 ○ 5つ

6 ○ 6つ以上 ⇒ [ ]

次へ

0 50 100(%)

※回答中にブラウザの「戻る」を使用しないでください。（それまでの回答が無効になりますのでご注意ください）

0　　50　　100(%)

表示条件　Q20 =「5. 5つ」,「6. 6つ以上」

■副業のうち、収入のもっとも多い副業、2番目に多い副業、3番目に多い副業、4番目に多い副業、5番目に多い副業について、それぞれお聞きします。

表示条件　Q20 =「4. 4つ」

■副業のうち、収入のもっとも多い副業、2番目に多い副業、3番目に多い副業、4番目に多い副業について、それぞれお聞きします。

表示条件　Q20 =「3. 3つ」

■副業のうち、収入のもっとも多い副業、2番目に多い副業、3番目に多い副業について、それぞれお聞きします。

表示条件　Q20 =「2. 2つ」

■副業のうち、収入のもっとも多い副業、2番目に多い副業について、それぞれお聞きします。

表示条件　Q20 =「1. 1つ」

■副業のうち、収入のもっとも多い副業について、お聞きします。

Q21　回答者条件　Q20 =「1. 1つ」～「6. 6つ以上」

－ カテゴリ 1.FA

必須設定　回答必須

入力文字数　40文字まで

Q21
収入のもっとも多い副業の仕事の内容をごく簡単な記述で結構ですので、具体的にお書きください。
（長くても20字程度）
例)週末だけコンビニでアルバイト、英語文書の翻訳、結婚式の司会など

次へ

0 50 100(%)

※回答中にブラウザの「戻る」を使用しないでください。（それまでの回答が無効になりますのでご注意ください）

0　50　100(%)

Q22　回答者条件　Q20 =「2. 2つ」～「6. 6つ以上」
- カテゴリ 1.FA

必須設定　回答必須

入力文字数　40文字まで

Q22
収入の2番目に多い副業の仕事の内容をごく簡単な記述で結構ですので、具体的にお書きください。
（長くても20字程度）
例)週末だけコンビニでアルバイト、英語文書の翻訳、結婚式の司会など

次へ

0　50　100(%)

※回答中にブラウザの「戻る」を使用しないでください。（それまでの回答が無効になりますのでご注意ください）

0　50　100(%)

Q23　回答者条件　Q20 =「3. 3つ」～「6. 6つ以上」
- カテゴリ 1.FA

必須設定　回答必須

入力文字数　40文字まで

Q23
収入の3番目に多い副業の仕事の内容をごく簡単な記述で結構ですので、具体的にお書きください。
（長くても20字程度）
例)週末だけコンビニでアルバイト、英語文書の翻訳、結婚式の司会など

次へ

0　50　100(%)

※回答中にブラウザの「戻る」を使用しないでください。（それまでの回答が無効になりますのでご注意ください）

0　50　100(%)

Q24　回答者条件　Q20 =「4. 4つ」～「6. 6つ以上」
- カテゴリ 1.FA

必須設定　回答必須

入力文字数　40文字まで

Q24
収入の4番目に多い副業の仕事の内容をごく簡単な記述で結構ですので、具体的にお書きください。
（長くても20字程度）
例）週末だけコンビニでアルバイト、英語文書の翻訳、結婚式の司会など

次へ

0　50　100(%)

※回答中にブラウザの「戻る」を使用しないでください。（それまでの回答が無効になりますのでご注意ください）

0　50　100(%)

Q25　回答者条件　Q20 =「5. 5つ」,「6. 6つ以上」

－ カテゴリ 1.FA

必須設定　回答必須

入力文字数　40文字まで

Q25
収入の5番目に多い副業の仕事の内容をごく簡単な記述で結構ですので、具体的にお書きください。
（長くても20字程度）
例)週末だけコンビニでアルバイト、英語文書の翻訳、結婚式の司会など

次へ

0　50　100(%)

※回答中にブラウザの「戻る」を使用しないでください。(それまでの回答が無効になりますのでご注意ください)

0 50 100(%)

Q26 回答者条件 Q20 =「1. 1つ」～「6. 6つ以上」

- カテゴリ 1.月収/円

必須設定 回答必須

入力文字数 10文字まで

回答制御 回答が半角数字 に該当しない場合はアラートを表示

回答制御 Q26_1 >= 1 かつ Q26_1 <= 999999999 に該当しない場合はアラートを表示

Q26
収入のもっとも多い副業で得ている収入は、1カ月あたりどのくらいになりますか。
(半角数字でご記入ください)
※直近の月の実績でお書きください。
税金・社会保険料などを差し引かれる前の額でお答えください。
収入には残業手当(残業代)は含めますが、ボーナスおよび退職金は含めないでご回答ください)。

月収 [ ] 円

次へ

0 50 100(%)

※回答中にブラウザの「戻る」を使用しないでください。(それまでの回答が無効になりますのでご注意ください)

0 50 100(%)

Q27 回答者条件 Q20 =「2. 2つ」～「6. 6つ以上」

- カテゴリ 1.月収/円

必須設定 回答必須

入力文字数 10文字まで

回答制御 回答が半角数字 に該当しない場合はアラートを表示

回答制御 Q26_1 >= Q27_1 に該当しない場合はアラートを表示

回答制御 Q27_1 >= 1 かつ Q27_1 <= 999999999 に該当しない場合はアラートを表示

Q27
収入の2番目に多い副業で得ている収入は、1カ月あたりどのくらいになりますか。
(半角数字でご記入ください)
※直近の月の実績でお書きください。
税金・社会保険料などを差し引かれる前の額でお答えください。
収入には残業手当(残業代)は含めますが、ボーナスおよび退職金は含めないでご回答ください)。

月収 円

次へ

0 50 100(%)

※回答中にブラウザの「戻る」を使用しないでください。(それまでの回答が無効になりますのでご注意ください)

0 50 100(%)

Q28 回答者条件 Q20 =「3. 3つ」～「6. 6つ以上」

- カテゴリ 1.月収/円

必須設定 回答必須

入力文字数 10文字まで

回答制御 回答が半角数字 に該当しない場合はアラートを表示

回答制御 Q27_1 >= Q28_1 に該当しない場合はアラートを表示

回答制御 Q28_1 >= 1 かつ Q28_1 <= 999999999 に該当しない場合はアラートを表示

Q28
収入の3番目に多い副業で得ている収入は、1カ月あたりどのくらいになりますか。
(半角数字でご記入ください)
※直近の月の実績でお書きください。
税金・社会保険料などを差し引かれる前の額でお答えください。
収入には残業手当(残業代)は含めますが、ボーナスおよび退職金は含めないでご回答ください)。

月収 円

次へ

0 50 100(%)

※回答中にブラウザの「戻る」を使用しないでください。(それまでの回答が無効になりますのでご注意ください)

0 50 100(%)

Q29 回答者条件 Q20 =「4. 4つ」～「6. 6つ以上」

- カテゴリ 1.月収/円

必須設定 回答必須

入力文字数 10文字まで

回答制御 回答が半角数字 に該当しない場合はアラートを表示

回答制御 Q28_1 >= Q29_1 に該当しない場合はアラートを表示

回答制御 Q29_1 >= 1 かつ Q29_1 <= 999999999 に該当しない場合はアラートを表示

Q29
収入の4番目に多い副業で得ている収入は、1カ月あたりどのくらいになりますか。
(半角数字でご記入ください)
※直近の月の実績でお書きください。
税金・社会保険料などを差し引かれる前の額でお答えください。
収入には残業手当(残業代)は含めますが、ボーナスおよび退職金は含めないでご回答ください)。

月収 円

次へ

0 50 100(%)

※回答中にブラウザの「戻る」を使用しないでください。(それまでの回答が無効になりますのでご注意ください)

0 50 100(%)

Q30 回答者条件 Q20 =「5. 5つ」,「6. 6つ以上」

- カテゴリ 1.月収/円

必須設定 回答必須

入力文字数 10文字まで

回答制御 回答が半角数字 に該当しない場合はアラートを表示

回答制御 Q29_1 >= Q30_1 に該当しない場合はアラートを表示

回答制御 Q30_1 >= 1 かつ Q30_1 <= 999999999 に該当しない場合はアラートを表示

Q30
収入の5番目に多い副業で得ている収入は、1カ月あたりどのくらいになりますか。
(半角数字でご記入ください)
※直近の月の実績でお書きください。
税金・社会保険料などを差し引かれる前の額でお答えください。
収入には残業手当(残業代)は含めますが、ボーナスおよび退職金は含めないでご回答ください)。

月収 円

次へ

0 50 100(%)

※回答中にブラウザの「戻る」を使用しないでください。(それまでの回答が無効になりますのでご注意ください)

0　　50　　100(%)

Q31_1　必須設定　回答必須
回答者条件　Q20 =「1. 1つ」～「6. 6つ以上」
- カテゴリ 11.その他
- カテゴリ 11.その他 の詳細入力 1
必須設定　無回答可
入力文字数　100文字まで

Q31_2　必須設定　回答必須
回答者条件　Q20 =「2. 2つ」～「6. 6つ以上」
- カテゴリ 11.その他
- カテゴリ 11.その他 の詳細入力 1
必須設定　無回答可
入力文字数　100文字まで

Q31_3　必須設定　回答必須
回答者条件　Q20 =「3. 3つ」～「6. 6つ以上」
- カテゴリ 11.その他
- カテゴリ 11.その他 の詳細入力 1
必須設定　無回答可
入力文字数　100文字まで

Q31_4　必須設定　回答必須
回答者条件　Q20 =「4. 4つ」～「6. 6つ以上」
- カテゴリ 11.その他
- カテゴリ 11.その他 の詳細入力 1
必須設定　無回答可
入力文字数　100文字まで

Q31_5　必須設定　回答必須
回答者条件　Q20 =「5. 5つ」,「6. 6つ以上」
- カテゴリ 11.その他
- カテゴリ 11.その他 の詳細入力 1
必須設定　無回答可
入力文字数　100文字まで

Q31
下記の副業でのあなたの働き方(就業形態)は、次のうちどれに当てはまりますか。
(それぞれひとつずつ)

	1	2	3	4	5
	収入のも	収入の2	収入の3	収入の4	収入の5

	っとも多い副業	番目に多い副業	番目に多い副業	番目に多い副業	番目に多い副業
正社員	1 ○	1 ○	1 ○	1 ○	1 ○
契約・嘱託社員	2 ○	2 ○	2 ○	2 ○	2 ○
パート・アルバイト	3 ○	3 ○	3 ○	3 ○	3 ○
派遣社員	4 ○	4 ○	4 ○	4 ○	4 ○
請負会社の社員	5 ○	5 ○	5 ○	5 ○	5 ○
期間工・季節工・日雇	6 ○	6 ○	6 ○	6 ○	6 ○
会社などの役員	7 ○	7 ○	7 ○	7 ○	7 ○
自営業主	8 ○	8 ○	8 ○	8 ○	8 ○
家族従業員・家業の手伝い	9 ○	9 ○	9 ○	9 ○	9 ○
自由業・フリーランス(独立)・個人請負	10 ○	10 ○	10 ○	10 ○	10 ○
その他	11 ○	11 ○	11 ○	11 ○	11 ○
	収入のもっとも多い副業	収入の2番目に多い副業	収入の3番目に多い副業	収入の4番目に多い副業	収入の5番目に多い副業
	1	2	3	4	5

次へ

0 50 100(%)

※回答中にブラウザの「戻る」を使用しないでください。(それまでの回答が無効になりますのでご注意ください)

0 50 100(%)

Q32_1 必須設定 回答必須
回答者条件 Q20 =「1. 1つ」～「6. 6つ以上」

Q32_2 必須設定 回答必須
回答者条件 Q20 =「2. 2つ」～「6. 6つ以上」

Q32_3 必須設定 回答必須
回答者条件 Q20 =「3. 3つ」～「6. 6つ以上」

Q32_4 必須設定 回答必須
回答者条件 Q20 =「4. 4つ」～「6. 6つ以上」

Q32_5 必須設定 回答必須
回答者条件 Q20 =「5. 5つ」,「6. 6つ以上」

Q32
下記の副業で仕事をするにあたって、あなたはウェブ上のプラットフォーマーが提供するサービス(プラットフォーム)を利用していますか。(それぞれひとつずつ)
※プラットフォーマーとは、サービスや商品の販売を提供するWebサイトやアプリケーションなどのメディアを所有・運営するものの、自らはサービスの提供や商品の販売を行わない事業者のことです。
例えばオンラインモールやフードデリバリーのマッチングサイトなどが該当します。

	1	2	3	4	5
	収入のもっとも多い副業	収入の2番目に多い副業	収入の3番目に多い副業	収入の4番目に多い副業	収入の5番目に多い副業
利用している	1○	1○	1○	1○	1○
利用していない	2○	2○	2○	2○	2○

次へ

0 50 100(%)

※回答中にブラウザの「戻る」を使用しないでください。（それまでの回答が無効になりますのでご注意ください）

0　　50　　100(%)

Q33_1　必須設定　回答必須
回答者条件　Q20 =「1. 1つ」～「6. 6つ以上」
- カテゴリ 17.その他
- カテゴリ 17.その他 の詳細入力 1
必須設定　無回答可
入力文字数　100文字まで

Q33_2　必須設定　回答必須
回答者条件　Q20 =「2. 2つ」～「6. 6つ以上」
- カテゴリ 17.その他
- カテゴリ 17.その他 の詳細入力 1
必須設定　無回答可
入力文字数　100文字まで

Q33_3　必須設定　回答必須
回答者条件　Q20 =「3. 3つ」～「6. 6つ以上」
- カテゴリ 17.その他
- カテゴリ 17.その他 の詳細入力 1
必須設定　無回答可
入力文字数　100文字まで

Q33_4　必須設定　回答必須
回答者条件　Q20 =「4. 4つ」～「6. 6つ以上」
- カテゴリ 17.その他
- カテゴリ 17.その他 の詳細入力 1
必須設定　無回答可
入力文字数　100文字まで

Q33_5　必須設定　回答必須
回答者条件　Q20 =「5. 5つ」,「6. 6つ以上」
- カテゴリ 17.その他
- カテゴリ 17.その他 の詳細入力 1
必須設定　無回答可
入力文字数　100文字まで

Q33
下記の副業の主な業種は、次のうちどれに当てはまりますか。（それぞれひとつずつ）
※派遣社員の方は派遣先の会社の主な業種で、請負会社の社員の方は請負先の主な業種でお答えください。

	1	2	3	4	5
	収入の	収入の	収入の	収入の	収入の

	もっとも多い副業	2番目に多い副業	3番目に多い副業	4番目に多い副業	5番目に多い副業
農林漁業・鉱業	1 ○	1 ○	1 ○	1 ○	1 ○
建設業	2 ○	2 ○	2 ○	2 ○	2 ○
製造業	3 ○	3 ○	3 ○	3 ○	3 ○
電気・ガス・熱供給・水道業	4 ○	4 ○	4 ○	4 ○	4 ○
情報通信業	5 ○	5 ○	5 ○	5 ○	5 ○
運輸業、郵便業	6 ○	6 ○	6 ○	6 ○	6 ○
卸売業・小売業	7 ○	7 ○	7 ○	7 ○	7 ○
金融業・保険業	8 ○	8 ○	8 ○	8 ○	8 ○
不動産業、物品賃貸業	9 ○	9 ○	9 ○	9 ○	9 ○
学術研究、専門・技術サービス業	10 ○	10 ○	10 ○	10 ○	10 ○
宿泊業、飲食サービス業	11 ○	11 ○	11 ○	11 ○	11 ○
生活関連サービス業、娯楽業	12 ○	12 ○	12 ○	12 ○	12 ○
教育・学習支援業	13 ○	13 ○	13 ○	13 ○	13 ○
医療・福祉	14 ○	14 ○	14 ○	14 ○	14 ○
複合サービス業(協同組合など)	15 ○	15 ○	15 ○	15 ○	15 ○
その他のサービス業(理容業など)	16 ○	16 ○	16 ○	16 ○	16 ○
その他	17 ○	17 ○	17 ○	17 ○	17 ○
	収入のもっとも多い副業	収入の2番目に多い副業	収入の3番目に多い副業	収入の4番目に多い副業	収入の5番目に多い副業
	1	2	3	4	5

次へ

0 50 100(%)

※回答中にブラウザの「戻る」を使用しないでください。（それまでの回答が無効になりますのでご注意ください）

0　　50　　100(%)

Q34_1　必須設定　回答必須
回答者条件　Q20 =「1. 1つ」～「6. 6つ以上」
- カテゴリ 12.その他
- カテゴリ 12.その他 の詳細入力 1
必須設定　無回答可
入力文字数　100文字まで

Q34_2　必須設定　回答必須
回答者条件　Q20 =「2. 2つ」～「6. 6つ以上」
- カテゴリ 12.その他
- カテゴリ 12.その他 の詳細入力 1
必須設定　無回答可
入力文字数　100文字まで

Q34_3　必須設定　回答必須
回答者条件　Q20 =「3. 3つ」～「6. 6つ以上」
- カテゴリ 12.その他
- カテゴリ 12.その他 の詳細入力 1
必須設定　無回答可
入力文字数　100文字まで

Q34_4　必須設定　回答必須
回答者条件　Q20 =「4. 4つ」～「6. 6つ以上」
- カテゴリ 12.その他
- カテゴリ 12.その他 の詳細入力 1
必須設定　無回答可
入力文字数　100文字まで

Q34_5　必須設定　回答必須
回答者条件　Q20 =「5. 5つ」,「6. 6つ以上」
- カテゴリ 12.その他
- カテゴリ 12.その他 の詳細入力 1
必須設定　無回答可
入力文字数　100文字まで

Q34
下記の副業の仕事の内容は、次のうち、どれに当てはまりますか。（それぞれひとつずつ）

	1	2	3	4	5
	収入のもっ	収入の2番	収入の3番	収入の4番	収入の5番

	とも多い副業	目に多い副業	目に多い副業	目に多い副業	目に多い副業
管理的職業(課長職以上、議員、経営者、経営管理など)	1 ○	1 ○	1 ○	1 ○	1 ○
専門的・技術的職業(研究者、医師、看護師、技師、弁護士、教員、技術者、デザイナー、音楽家、記者、情報処理技術者、プログラマーなど)	2 ○	2 ○	2 ○	2 ○	2 ○
事務(企画、広報、マーケティングリサーチャー、人事・総務、経理、内勤の営業、レジスター(精算のみ)、集金、検針、出札・改札、速記、PC操作など)	3 ○	3 ○	3 ○	3 ○	3 ○
販売(小売・卸売店主・店員、不動産売買、保険外交、営業など)	4 ○	4 ○	4 ○	4 ○	4 ○
サービス職業(理・美容師、調理師・料理人、ウェイター・ウェイトレス、ホームヘルパー、ビル管理人など)	5 ○	5 ○	5 ○	5 ○	5 ○
保安職業(警察官、消防士、自衛官、警備員など)	6 ○	6 ○	6 ○	6 ○	6 ○
農林・漁業(農作物生産、家畜飼養、森林培養・伐採、水産物養殖・漁獲など)	7 ○	7 ○	7 ○	7 ○	7 ○
生産工程(製品製造・組み立て、製品検査、自動車整備、農水産物加工など)	8 ○	8 ○	8 ○	8 ○	8 ○
輸送・機械運転(トラック・バス・タクシー運転手、船員、電車運転士、建設機械運転者、クレーンオペレ―ターなど)	9 ○	9 ○	9 ○	9 ○	9 ○
建設・採掘(建設作業、大工、左官、土木作業、電気工事、採掘作業、砂利採取など)	10 ○	10 ○	10 ○	10 ○	10 ○
運搬・清掃・梱包等(郵便外務員、倉庫作業、配達員、ビル清掃、産業廃棄物処理、梱包作業など)	11 ○	11 ○	11 ○	11 ○	11 ○
その他	12 ○	12 ○	12 ○	12 ○	12 ○
	収入のもっとも多い副業	収入の2番目に多い副業	収入の3番目に多い副業	収入の4番目に多い副業	収入の5番目に多い副業
	1	2	3	4	5

次へ

0 50 100(%)

※回答中にブラウザの「戻る」を使用しないでください。（それまでの回答が無効になりますのでご注意ください）

0　　50　　100(%)

Q35_1　必須設定　回答必須
回答者条件　Q20 =「1. 1つ」～「6. 6つ以上」

Q35_2　必須設定　回答必須
回答者条件　Q20 =「2. 2つ」～「6. 6つ以上」

Q35_3　必須設定　回答必須
回答者条件　Q20 =「3. 3つ」～「6. 6つ以上」

Q35_4　必須設定　回答必須
回答者条件　Q20 =「4. 4つ」～「6. 6つ以上」

Q35_5　必須設定　回答必須
回答者条件　Q20 =「5. 5つ」,「6. 6つ以上」

Q35
下記の副業の仕事内容は、本業の仕事内容と、どの程度、関連がありますか。
（それぞれひとつずつ）

	1	2	3	4	5
	収入のもっとも多い副業	収入の2番目に多い副業	収入の3番目に多い副業	収入の4番目に多い副業	収入の5番目に多い副業
まったく同じ	1○	1○	1○	1○	1○
ほとんど同じ	2○	2○	2○	2○	2○
かなり異なる	3○	3○	3○	3○	3○
まったく異なる	4○	4○	4○	4○	4○

次へ

0 50 100(%)

※回答中にブラウザの「戻る」を使用しないでください。（それまでの回答が無効になりますのでご注意ください）

0　50　100(%)

Q36_1　必須設定　回答必須
回答者条件　Q20 =「1. 1つ」～「6. 6つ以上」

Q36_2　必須設定　回答必須
回答者条件　Q20 =「2. 2つ」～「6. 6つ以上」

Q36_3　必須設定　回答必須
回答者条件　Q20 =「3. 3つ」～「6. 6つ以上」

Q36_4　必須設定　回答必須
回答者条件　Q20 =「4. 4つ」～「6. 6つ以上」

Q36_5　必須設定　回答必須
回答者条件　Q20 =「5. 5つ」,「6. 6つ以上」

Q36
下記の副業は、本業の仕事に、どの程度役立っていますか。（それぞれひとつずつ）

	1	2	3	4	5
	収入のもっとも多い副業	収入の2番目に多い副業	収入の3番目に多い副業	収入の4番目に多い副業	収入の5番目に多い副業
大いに役立っている	1○	1○	1○	1○	1○
やや役立っている	2○	2○	2○	2○	2○
あまり役立っていない	3○	3○	3○	3○	3○
まったく役立っていない	4○	4○	4○	4○	4○

次へ

0　50　100(%)

※回答中にブラウザの「戻る」を使用しないでください。（それまでの回答が無効になりますのでご注意ください）

0　50　100(%)

Q37_1　必須設定　回答必須
回答者条件　Q20 =「1. 1つ」～「6. 6つ以上」

Q37_2　必須設定　回答必須
回答者条件　Q20 =「2. 2つ」～「6. 6つ以上」

Q37_3　必須設定　回答必須
回答者条件　Q20 =「3. 3つ」～「6. 6つ以上」

Q37_4　必須設定　回答必須
回答者条件　Q20 =「4. 4つ」～「6. 6つ以上」

Q37_5　必須設定　回答必須
回答者条件　Q20 =「5. 5つ」,「6. 6つ以上」

Q37
下記の副業では、特定の場所で勤務することになっていますか。（それぞれひとつずつ）

	1	2	3	4	5
	収入のもっとも多い副業	収入の2番目に多い副業	収入の3番目に多い副業	収入の4番目に多い副業	収入の5番目に多い副業
（原則として） 特定の場所で勤務することとなっている	1○	1○	1○	1○	1○
（原則として） 勤務場所は特に決まっていない	2○	2○	2○	2○	2○

次へ

0　50　100(%)

※回答中にブラウザの「戻る」を使用しないでください。(それまでの回答が無効になりますのでご注意ください)

0 50 100(%)

Q38_1 必須設定 回答必須
回答者条件 Q20 =「1. 1つ」～「6. 6つ以上」

Q38_2 必須設定 回答必須
回答者条件 Q20 =「2. 2つ」～「6. 6つ以上」

Q38_3 必須設定 回答必須
回答者条件 Q20 =「3. 3つ」～「6. 6つ以上」

Q38_4 必須設定 回答必須
回答者条件 Q20 =「4. 4つ」～「6. 6つ以上」

Q38_5 必須設定 回答必須
回答者条件 Q20 =「5. 5つ」,「6. 6つ以上」

Q38
下記の副業では、テレワークをすることは可能ですか。(それぞれひとつずつ)
※テレワークとは、情報通信技術(ICT)を活用して本拠地のオフィスから離れた場所で、ICTをつかって仕事をすることです。
具体的には、自宅で働く在宅勤務、移動中や出先で働くモバイル勤務、本拠地以外の施設で働くサテライトオフィス勤務が該当します。

	1	2	3	4	5
	収入のもっとも多い副業	収入の2番目に多い副業	収入の3番目に多い副業	収入の4番目に多い副業	収入の5番目に多い副業
テレワークをすることは可能	1○	1○	1○	1○	1○
テレワークはできない	2○	2○	2○	2○	2○

次へ

0 50 100(%)

※回答中にブラウザの「戻る」を使用しないでください。（それまでの回答が無効になりますのでご注意ください）

0　　50　　100(%)

Q39_1　必須設定　回答必須
回答者条件　Q20 =「1. 1つ」～「6. 6つ以上」

Q39_2　必須設定　回答必須
回答者条件　Q20 =「2. 2つ」～「6. 6つ以上」

Q39_3　必須設定　回答必須
回答者条件　Q20 =「3. 3つ」～「6. 6つ以上」

Q39_4　必須設定　回答必須
回答者条件　Q20 =「4. 4つ」～「6. 6つ以上」

Q39_5　必須設定　回答必須
回答者条件　Q20 =「5. 5つ」,「6. 6つ以上」

Q39
下記の副業はどのくらいの頻度で行っていますか。（それぞれひとつずつ）

	1	2	3	4	5
	収入のもっとも多い副業	収入の2番目に多い副業	収入の3番目に多い副業	収入の4番目に多い副業	収入の5番目に多い副業
ほぼ毎日	1○	1○	1○	1○	1○
週の半分程度	2○	2○	2○	2○	2○
週の1～2日程度	3○	3○	3○	3○	3○
週末など本業が休みの日	4○	4○	4○	4○	4○
月に数日程度	5○	5○	5○	5○	5○
季節的など 特に人手が必要なときだけ （不定期）	6○	6○	6○	6○	6○

次へ

0 50 100(%)

※回答中にブラウザの「戻る」を使用しないでください。(それまでの回答が無効になりますのでご注意ください)

0 50 100(%)

Q40

- カテゴリ 1.1週あたりの決まって働く労働時間(所定内労働時間)
  - 必須設定 回答必須
  - 回答者条件 Q31_1 =「1. 正社員」～「6. 期間工・季節工・日雇」
  - 回答制御 回答範囲「1～168」 に該当しない場合はアラートを表示
- カテゴリ 2.1週あたりの残業時間
  - 必須設定 回答必須
  - 回答者条件 Q31_1 =「1. 正社員」～「6. 期間工・季節工・日雇」
  - 回答制御 回答範囲「0～168」 に該当しない場合はアラートを表示
  - 回答制御 Q40_1 + Q40_2 <= 168 に該当しない場合はアラートを表示
- カテゴリ 3.1週あたりの実際に働いている時間(総実労働時間)
  - 必須設定 回答必須
  - 回答者条件 Q31_1 =「7. 会社などの役員」～「11. その他」
  - 回答制御 回答範囲「0～168」 に該当しない場合はアラートを表示

Q40
収入のもっとも多い副業の、1週あたりの労働時間は何時間ですか(雇用されている副業については、「所定内労働時間」「残業時間」をお教えください。雇用されていない副業については、実際に働いている時間(総実労働時間)をお教えください)。
(半角数字でご記入ください)
※不定期な働き方で「1カ月で8時間」などの場合は、1カ月4週と考え、週の平均をとって「1週2時間」のように週換算してください。
※小数点以下は四捨五入ください。

1週あたりの決まって働く労働時間(所定内労働時間)

[ ] 時間

1週あたりの残業時間

[ ] 時間

1週あたりの実際に働いている時間(総実労働時間)

[ ] 時間

次へ

0 50 100(%)

※回答中にブラウザの「戻る」を使用しないでください。(それまでの回答が無効になりますのでご注意ください)

0 50 100(%)

Q41

- カテゴリ 1.1週あたりの決まって働く労働時間(所定内労働時間)

必須設定 回答必須

回答者条件 Q31_2 =「1. 正社員」～「6. 期間工・季節工・日雇」

回答制御 回答範囲「1～168」 に該当しない場合はアラートを表示

- カテゴリ 2.1週あたりの残業時間

必須設定 回答必須

回答者条件 Q31_2 =「1. 正社員」～「6. 期間工・季節工・日雇」

回答制御 回答範囲「0～168」 に該当しない場合はアラートを表示

回答制御 Q41_1 + Q41_2 <= 168 に該当しない場合はアラートを表示

- カテゴリ 3.1週あたりの実際に働いている時間(総実労働時間)

必須設定 回答必須

回答者条件 Q31_2 =「7. 会社などの役員」～「11. その他」

回答制御 回答範囲「0～168」 に該当しない場合はアラートを表示

Q41
収入の2番目に多い副業の、1週あたりの労働時間は何時間ですか(雇用されている副業については、「所定内労働時間」「残業時間」をお教えください。雇用されていない副業については、実際に働いている時間(総実労働時間)をお教えください)。
(半角数字でご記入ください)
※不定期な働き方で「1カ月で8時間」などの場合は、1カ月4週と考え、週の平均をとって「1週2時間」のように週換算してください。
※小数点以下は四捨五入ください。

1週あたりの決まって働く労働時間(所定内労働時間)

[ ] 時間

1週あたりの残業時間

[ ] 時間

1週あたりの実際に働いている時間(総実労働時間)

[ ] 時間

次へ

0 50 100(%)

※回答中にブラウザの「戻る」を使用しないでください。(それまでの回答が無効になりますのでご注意ください)

0 50 100(%)

Q42

- カテゴリ 1.1週あたりの決まって働く労働時間(所定内労働時間)
  - 必須設定 回答必須
  - 回答者条件 Q31_3 =「1. 正社員」～「6. 期間工・季節工・日雇」
  - 回答制御 回答範囲「1～168」 に該当しない場合はアラートを表示
- カテゴリ 2.1週あたりの残業時間
  - 必須設定 回答必須
  - 回答者条件 Q31_3 =「1. 正社員」～「6. 期間工・季節工・日雇」
  - 回答制御 回答範囲「0～168」 に該当しない場合はアラートを表示
  - 回答制御 Q42_1 + Q42_2 <= 168 に該当しない場合はアラートを表示
- カテゴリ 3.1週あたりの実際に働いている時間(総実労働時間)
  - 必須設定 回答必須
  - 回答者条件 Q31_3 =「7. 会社などの役員」～「11. その他」
  - 回答制御 回答範囲「0～168」 に該当しない場合はアラートを表示

Q42
収入の3番目に多い副業の、1週あたりの労働時間は何時間ですか(雇用されている副業については、「所定内労働時間」「残業時間」をお教えください。雇用されていない副業については、実際に働いている時間(総実労働時間)をお教えください)。
(半角数字でご記入ください)
※不定期な働き方で「1カ月で8時間」などの場合は、1カ月4週と考え、週の平均をとって「1週2時間」のように週換算してください。
※小数点以下は四捨五入ください。

1週あたりの決まって働く労働時間(所定内労働時間)

[ ] 時間

1週あたりの残業時間

[ ] 時間

1週あたりの実際に働いている時間(総実労働時間)

[ ] 時間

次へ

0 50 100(%)

※回答中にブラウザの「戻る」を使用しないでください。(それまでの回答が無効になりますのでご注意ください)

0 50 100(%)

Q43

- カテゴリ 1.1週あたりの決まって働く労働時間(所定内労働時間)
  - 必須設定 回答必須
  - 回答者条件 Q31_4 =「1. 正社員」～「6. 期間工・季節工・日雇」
  - 回答制御 回答範囲「1～168」 に該当しない場合はアラートを表示
- カテゴリ 2.1週あたりの残業時間
  - 必須設定 回答必須
  - 回答者条件 Q31_4 =「1. 正社員」～「6. 期間工・季節工・日雇」
  - 回答制御 回答範囲「0～168」 に該当しない場合はアラートを表示
  - 回答制御 Q43_1 + Q43_2 <= 168 に該当しない場合はアラートを表示
- カテゴリ 3.1週あたりの実際に働いている時間(総実労働時間)
  - 必須設定 回答必須
  - 回答者条件 Q31_4 =「7. 会社などの役員」～「11. その他」
  - 回答制御 回答範囲「0～168」 に該当しない場合はアラートを表示

Q43
収入の4番目に多い副業の、1週あたりの労働時間は何時間ですか(雇用されている副業については、「所定内労働時間」「残業時間」をお教えください。雇用されていない副業については、実際に働いている時間(総実労働時間)をお教えください)。
(半角数字でご記入ください)
※不定期な働き方で「1カ月で8時間」などの場合は、1カ月4週と考え、週の平均をとって「1週2時間」のように週換算してください。
※小数点以下は四捨五入ください。

1週あたりの決まって働く労働時間(所定内労働時間)

[ ] 時間

1週あたりの残業時間

[ ] 時間

1週あたりの実際に働いている時間(総実労働時間)

[ ] 時間

次へ

0 50 100(%)

※回答中にブラウザの「戻る」を使用しないでください。(それまでの回答が無効になりますのでご注意ください)

0 50 100(%)

Q44

- カテゴリ 1.1週あたりの決まって働く労働時間(所定内労働時間)
  - 必須設定 回答必須
  - 回答者条件 Q31_5 =「1. 正社員」～「6. 期間工・季節工・日雇」
  - 回答制御 回答範囲「1～168」 に該当しない場合はアラートを表示
- カテゴリ 2.1週あたりの残業時間
  - 必須設定 回答必須
  - 回答者条件 Q31_5 =「1. 正社員」～「6. 期間工・季節工・日雇」
  - 回答制御 回答範囲「0～168」 に該当しない場合はアラートを表示
  - 回答制御 Q44_1 + Q44_2 <= 168 に該当しない場合はアラートを表示
- カテゴリ 3.1週あたりの実際に働いている時間(総実労働時間)
  - 必須設定 回答必須
  - 回答者条件 Q31_5 =「7. 会社などの役員」～「11. その他」
  - 回答制御 回答範囲「0～168」 に該当しない場合はアラートを表示

Q44
収入の5番目に多い副業の、1週あたりの労働時間は何時間ですか(雇用されている副業については、「所定内労働時間」「残業時間」をお教えください。雇用されていない副業については、実際に働いている時間(総実労働時間)をお教えください)。
(半角数字でご記入ください)
※不定期な働き方で「1カ月で8時間」などの場合は、1カ月4週と考え、週の平均をとって「1週2時間」のように週換算してください。
※小数点以下は四捨五入ください。

1週あたりの決まって働く労働時間(所定内労働時間)

[ ] 時間

1週あたりの残業時間

[ ] 時間

1週あたりの実際に働いている時間(総実労働時間)

[ ] 時間

次へ

0 50 100(%)

※回答中にブラウザの「戻る」を使用しないでください。（それまでの回答が無効になりますのでご注意ください）

0　　50　　100(%)

Q45　必須設定　回答必須

回答者条件　SC2 =「2. 仕事は2つ以上(副業をしている)」

Q45
副業について、平均的に見て、だいたいどのくらいの期間、同じ仕事を続けていますか。

1 ○ 数週間程度
2 ○ 1カ月程度
3 ○ 半年程度
4 ○ 1年程度
5 ○ 2～3年程度
6 ○ 3年以上

次へ

0　　50　　100(%)

※回答中にブラウザの「戻る」を使用しないでください。(それまでの回答が無効になりますのでご注意ください)

0 50 100(%)

Q46 必須設定 回答必須

回答者条件 SC2 =「2. 仕事は2つ以上(副業をしている)」かつ (Q1 =「1. 正社員」～「6. 期間工・季節工・日雇」)

Q46
本業の勤め先(会社・組織)では、副業は禁止されていますか。

1 ○ 禁止されている
2 ○ 禁止されていない
3 ○ わからない

次へ

0 50 100(%)

※回答中にブラウザの「戻る」を使用しないでください。(それまでの回答が無効になりますのでご注意ください)

0 50 100(%)

Q47 必須設定 回答必須

回答者条件 SC2 =「2. 仕事は2つ以上(副業をしている)」かつ (Q1 =「1. 正社員」～「6. 期間工・季節工・日雇」)

Q47
あなたは副業していることを、本業の勤め先(会社・組織)に知らせていますか。
※本業が派遣社員の方は、派遣元会社に知らせているかどうかについてお答えください。
本業が請負会社の社員の方は、請負会社に知らせているかどうかについてお答えください。

1 ○ 知らせている

2 ○ 正式な届け出などはしていないが、上司や同僚は知っている

3 ○ 知らせていない

次へ

0 50 100(%)

※回答中にブラウザの「戻る」を使用しないでください。(それまでの回答が無効になりますのでご注意ください)

0 50 100(%)

Q48

必須設定 回答必須

回答者条件 Q46 =「2. 禁止されていない」

回答制御 排他カテゴリ「14. 特にない(許可・届出等を要しない場合を含む)」「15. わからない、確認していない」 に該当しない場合はアラートを表示

Q48
本業の勤め先(会社・組織)には、副業をはじめるにあたって、許可・届出等のため、どのような情報を伝えることを求められていますか。(いくつでも)

1 ☐ 雇用主(勤め先の名称)
2 ☐ 目的
3 ☐ 契約形態(雇用・非雇用)
4 ☐ 契約締結日
5 ☐ 契約期間
6 ☐ 具体的な業務内容
7 ☐ 勤務地
8 ☐ 勤務時間帯
9 ☐ 所定労働時間数
10 ☐ 所定外労働時間の見込み
11 ☐ 勤務する日数
12 ☐ 副業からの収入額
13 ☐ 自身の健康状態
14 ☐ 特にない(許可・届出等を要しない場合を含む)
15 ☐ わからない、確認していない

次へ

0 50 100(%)

※回答中にブラウザの「戻る」を使用しないでください。（それまでの回答が無効になりますのでご注意ください）

0　50　100(%)

Q49　必須設定　回答必須

回答者条件　Q47 =「1. 知らせている」

Q49
本業の勤め先はあなたに対して、副業での労働時間の報告を求めていますか。

1 ○ 報告を求められているし、実際に報告している
2 ○ 報告を求められているが、事実と異なる報告をしている
3 ○ 報告を求められていないが、報告している
4 ○ 報告を求められているが、実際には報告していない
5 ○ 報告を求められていないし、報告していない
6 ○ わからない

次へ

0　50　100(%)

※回答中にブラウザの「戻る」を使用しないでください。(それまでの回答が無効になりますのでご注意ください)

0 50 100(%)

Q50 必須設定 回答必須

回答者条件 Q49 =「1. 報告を求められているし、実際に報告している」～「3. 報告を求められていないが、報告している」

- カテゴリ 5.その他
- カテゴリ 5.その他 の詳細入力 1

必須設定 無回答可

入力文字数 100文字まで

Q50
本業の勤め先に対して、副業での労働時間をどのように報告していますか。

1 ○ あらかじめ定めた労働時間を届け出て、変更があった場合に修正・報告している(厚生労働省の副業・兼業のガイドラインが示す管理モデル)

2 ○ 1日ごとに報告している

3 ○ 1週間分をまとめて報告している

4 ○ 1カ月分をまとめて報告している

5 ○ その他

次へ

0 50 100(%)

※回答中にブラウザの「戻る」を使用しないでください。（それまでの回答が無効になりますのでご注意ください）

0　50　100(%)

Q51　必須設定　回答必須

回答者条件　Q49 =「1. 報告を求められているし、実際に報告している」～「3. 報告を求められていないが、報告している」

Q51
本業の勤め先において、報告した労働時間数に応じて、時間外・休日労働の免除や抑制など労働者の健康に配慮した措置が講じられたことはありますか。

1 ○ 自身の健康について使用者と話し合った結果、措置が講じられたことがある

2 ○ 自身の健康について使用者と話し合ったことはないが、措置が講じられたことはある

3 ○ 自身の健康について使用者と話し合ったことはあるが、措置が講じられたことはない

4 ○ 自身の健康について使用者と話し合ったことも、措置が講じられたこともない

次へ

0　50　100(%)

※回答中にブラウザの「戻る」を使用しないでください。(それまでの回答が無効になりますのでご注意ください)

0 50 100(%)

Q52 必須設定 回答必須

回答者条件 Q47 =「3. 知らせていない」

回答制御 排他カテゴリ「9. あてはまるものはない」 に該当しない場合はアラートを表示

Q52
副業をしていることを、本業の勤め先に知らせていない理由は、次のうちのどれに当てはまりますか。(いくつでも)

1 ☐ 副業の内容が、本業の勤め先の就業規則に反すると思うから
2 ☐ 副業の内容が、(時間帯・時間数・日数等の観点で)本業での労務提供に支障がある可能性があるかもしれないから
3 ☐ 副業の内容が、本業に損害を与える可能性があるかもしれないから(例:本業の秘密を漏洩する、本業と競業する、本業の名誉や信用を損なう等)
4 ☐ 伝えることで、自身が不利益を被らないか心配だから
5 ☐ 本業の勤め先に心配をかけたくないから
6 ☐ 伝えるのが面倒だから
7 ☐ 個人的なことで言いたくないから
8 ☐ 労働時間を通算すると、労働時間の法律の上限を超えることになるので、働ける時間が減って減収になるかもしれないから
9 ☐ あてはまるものはない

次へ

0 50 100(%)

※回答中にブラウザの「戻る」を使用しないでください。（それまでの回答が無効になりますのでご注意ください）

0　50　100(%)

Q53　必須設定　回答必須

回答者条件　Q46 =「2. 禁止されていない」

Q53
本業の勤め先(会社・組織)は、従業員が副業をすることに対して、どのような方針・姿勢をもっていますか。

1 ○ 積極的である
2 ○ どちらかといえば積極的である
3 ○ どちらともいえない
4 ○ どちらかといえば消極的である
5 ○ 消極的である

次へ

0　50　100(%)

※回答中にブラウザの「戻る」を使用しないでください。（それまでの回答が無効になりますのでご注意ください）

0　50　100(%)

Q54　必須設定　回答必須

回答者条件　SC2 =「2. 仕事は2つ以上(副業をしている)」かつ (Q1 =「1. 正社員」～「6. 期間工・季節工・日雇」)

Q54
厚生労働省は、副業・兼業を行ううえでの企業・労働者それぞれの対応を示した「副業・兼業の促進に関するガイドライン」を公表しています。
あなたはこのガイドラインを知っていますか。

1 ○ 知らない

2 ○ 知っている

次へ

0　50　100(%)

※回答中にブラウザの「戻る」を使用しないでください。（それまでの回答が無効になりますのでご注意ください）

0　50　100(%)

Q55　必須設定　回答必須

回答者条件　SC2 =「2. 仕事は2つ以上(副業をしている)」かつ (Q1 =「1. 正社員」～「6. 期間工・季節工・日雇」)

Q55
副業・兼業を行った場合、それぞれの事業場における労働時間を通算することについて知っていますか。

1 ○ 通算されることは知っているが、通算の方法までは知らない

2 ○ 通算されることも、通算の方法も知っている

3 ○ 知らない

次へ

0　50　100(%)

※回答中にブラウザの「戻る」を使用しないでください。(それまでの回答が無効になりますのでご注意ください)

0 50 100(%)

Q56 必須設定 回答必須

回答者条件 SC2 =「2. 仕事は2つ以上(副業をしている)」

- カテゴリ 11.その他
- カテゴリ 11.その他 の詳細入力 1

必須設定 無回答可

入力文字数 100文字まで

Q56
副業・兼業を行うに際して、求人票や企業HPなどに掲載されている情報のうち、どういった情報を特に重視しますか。当てはまるものを全て選んでください。(いくつでも)

1 ☐ 副業・兼業先が副業・兼業を許容している企業か否か
2 ☐ 副業・兼業先の賃金
3 ☐ 副業・兼業の形態(雇用であること)
4 ☐ 副業・兼業の形態(非雇用であること)
5 ☐ 副業・兼業先の労働時間数(長時間労働にならないこと)
6 ☐ 副業・兼業先の労働時間帯
7 ☐ 副業・兼業先の労働日
8 ☐ 副業・兼業先の業務内容(本業と同じであること)
9 ☐ 副業・兼業先の業務内容(本業と異なるものであること)
10 ☐ 副業・兼業先の規模
11 ☐ その他 [ ]

次へ

0 50 100(%)

※回答中にブラウザの「戻る」を使用しないでください。(それまでの回答が無効になりますのでご注意ください)

0 50 100(%)

Q57 必須設定 回答必須

回答者条件 SC2 =「2. 仕事は2つ以上(副業をしている)」かつ (Q1 =「1. 正社員」～「6. 期間工・季節工・日雇」)

Q57
副業していることを、本業の勤め先(会社・組織)に知られることについて、どう思いますか。

1 ○ 知られても、問題ない

2 ○ できれば、知られたくない

3 ○ どちらともいえない

次へ

0 50 100(%)

※回答中にブラウザの「戻る」を使用しないでください。（それまでの回答が無効になりますのでご注意ください）

0　50　100(%)

F7　必須設定　回答必須

F7
過去1年間のあなたの収入は、税込みで下記のどれに該当しますか。
あなた個人のすべての仕事(本業と副業のすべて)の収入をお選びください。

1 ○ 50万円未満
2 ○ 50～100万円未満
3 ○ 100～150万円未満
4 ○ 150～200万円未満
5 ○ 200～250万円未満
6 ○ 250～300万円未満
7 ○ 300～400万円未満
8 ○ 400～500万円未満
9 ○ 500～600万円未満
10 ○ 600～700万円未満
11 ○ 700～800万円未満
12 ○ 800～900万円未満
13 ○ 900～1,000万円未満
14 ○ 1,000～1,100万円未満
15 ○ 1,100～1,200万円未満
16 ○ 1,200～1,300万円未満
17 ○ 1,300～1,400万円未満
18 ○ 1,400～1,500万円未満
19 ○ 1,500～1,600万円未満
20 ○ 1,600～2,000万円未満
21 ○ 2,000万円以上

次へ

0　50　100(%)

※回答中にブラウザの「戻る」を使用しないでください。（それまでの回答が無効になりますのでご注意ください）

0　　50　　100(%)

F8　必須設定　回答必須

- カテゴリ 1.50万円未満
  回答者条件　F7 =「1. 50万円未満」
- カテゴリ 2.50～100万円未満
  回答者条件　F7 =「1. 50万円未満」,「2. 50～100万円未満」
- カテゴリ 3.100～150万円未満
  回答者条件　F7 =「1. 50万円未満」～「3. 100～150万円未満」
- カテゴリ 4.150～200万円未満
  回答者条件　F7 =「1. 50万円未満」～「4. 150～200万円未満」
- カテゴリ 5.200～250万円未満
  回答者条件　F7 =「1. 50万円未満」～「5. 200～250万円未満」
- カテゴリ 6.250～300万円未満
  回答者条件　F7 =「1. 50万円未満」～「6. 250～300万円未満」
- カテゴリ 7.300～400万円未満
  回答者条件　F7 =「1. 50万円未満」～「7. 300～400万円未満」
- カテゴリ 8.400～500万円未満
  回答者条件　F7 =「1. 50万円未満」～「8. 400～500万円未満」
- カテゴリ 9.500～600万円未満
  回答者条件　F7 =「1. 50万円未満」～「9. 500～600万円未満」
- カテゴリ 10.600～700万円未満
  回答者条件　F7 =「1. 50万円未満」～「10. 600～700万円未満」
- カテゴリ 11.700～800万円未満
  回答者条件　F7 =「1. 50万円未満」～「11. 700～800万円未満」
- カテゴリ 12.800～900万円未満
  回答者条件　F7 =「1. 50万円未満」～「12. 800～900万円未満」
- カテゴリ 13.900～1,000万円未満
  回答者条件　F7 =「1. 50万円未満」～「13. 900～1，000万円未満」
- カテゴリ 14.1,000～1,100万円未満
  回答者条件　F7 =「1. 50万円未満」～「14. 1，000～1，100万円未満」
- カテゴリ 15.1,100～1,200万円未満
  回答者条件　F7 =「1. 50万円未満」～「15. 1，100～1，200万円未満」
- カテゴリ 16.1,200～1,300万円未満
  回答者条件　F7 =「1. 50万円未満」～「16. 1，200～1，300万円未満」
- カテゴリ 17.1,300～1,400万円未満
  回答者条件　F7 =「1. 50万円未満」～「17. 1，300～1，400万円未満」
- カテゴリ 18.1,400～1,500万円未満
  回答者条件　F7 =「1. 50万円未満」～「18. 1，400～1，500万円未満」
- カテゴリ 19.1,500～1,600万円未満
  回答者条件　F7 =「1. 50万円未満」～「19. 1，500～1，600万円未満」
- カテゴリ 20.1,600～2,000万円未満
  回答者条件　F7 =「1. 50万円未満」～「20. 1，600～2，000万円未満」

F8

過去1年間のあなたの世帯の収入は、税込みで下記のどれに該当しますか。
あなたと配偶者など世帯全員の収入のすべてを含めてください。

1 ○ 50万円未満
2 ○ 50～100万円未満
3 ○ 100～150万円未満
4 ○ 150～200万円未満
5 ○ 200～250万円未満
6 ○ 250～300万円未満
7 ○ 300～400万円未満
8 ○ 400～500万円未満
9 ○ 500～600万円未満
10 ○ 600～700万円未満
11 ○ 700～800万円未満
12 ○ 800～900万円未満
13 ○ 900～1,000万円未満
14 ○ 1,000～1,100万円未満
15 ○ 1,100～1,200万円未満
16 ○ 1,200～1,300万円未満
17 ○ 1,300～1,400万円未満
18 ○ 1,400～1,500万円未満
19 ○ 1,500～1,600万円未満
20 ○ 1,600～2,000万円未満
21 ○ 2,000万円以上

次へ

0　　50　　100(%)

※回答中にブラウザの「戻る」を使用しないでください。（それまでの回答が無効になりますのでご注意ください）

0　50　100(%)

F9　必須設定　回答必須

F9
本業の勤め先で、あなたはテレワークを週にどの程度していますか。

1 ○ まったくしていない
2 ○ 週に1日程度
3 ○ 週に2日程度
4 ○ 週に3日程度
5 ○ 週に4日程度
6 ○ 週に5日以上

次へ

0　50　100(%)

※回答中にブラウザの「戻る」を使用しないでください。（それまでの回答が無効になりますのでご注意ください）

0　50　100(%)

F10　必須設定　回答必須

F10
本業の勤め先に通勤するとき、通勤時間は片道でどのくらいかかりますか。

1 ○ 0～15分未満
2 ○ 15～30分未満
3 ○ 30～60分未満
4 ○ 60～90分未満
5 ○ 90分以上

次へ

0　50　100(%)

※回答中にブラウザの「戻る」を使用しないでください。（それまでの回答が無効になりますのでご注意ください）

0　50　100(%)

F11　必須設定　回答必須

F11
あなたの現在の健康状態は、いかがですか。

1 ○ よい
2 ○ まあよい
3 ○ ふつう
4 ○ あまりよくない
5 ○ よくない

送信

0　50　100(%)

付属統計表

統計利用上の注意

１．上段に実数、下段に構成比を掲載した。

２．構成比は、表章単位未満を四捨五入してあるので、内容の合計が総計に一致しないこともある。

付属統計表①スクリーニング調査

		F1 あなたの性別を教えてください		
		男性	女性	合計
全体		115397	73583	188980
		61.1%	38.9%	100.0%
副業の有無	本業のみ	109483	68139	177622
		61.6%	38.4%	100.0%
	副業あり	5914	5444	11358
		52.1%	47.9%	100.0%
性別	男性	115397	0	115397
		100.0%	0.0%	100.0%
	女性	0	73583	73583
		0.0%	100.0%	100.0%
年代５区分	10代および20代	2888	8692	11580
		24.9%	75.1%	100.0%
	30代	11646	16953	28599
		40.7%	59.3%	100.0%
	40代	30697	22735	53432
		57.5%	42.5%	100.0%
	50代	50722	20355	71077
		71.4%	28.6%	100.0%
	60代	19444	4848	24292
		80.0%	20.0%	100.0%
最終学歴	小・中学校、高等学校	35459	24373	59832
		59.3%	40.7%	100.0%
	専修・各種学校、短期大学・高専	16451	25321	41772
		39.4%	60.6%	100.0%
	大学（4年制、6年制）、大学院	63487	23889	87376
		72.7%	27.3%	100.0%
婚姻状況	未婚、離別・死別	41899	35907	77806
		53.9%	46.1%	100.0%
	配偶者あり（事実婚を含む）	73498	37676	111174
		66.1%	33.9%	100.0%
配偶者の就業状況	仕事をしている	58447	36531	94978
		61.5%	38.5%	100.0%
	仕事をしていない	15051	1145	16196
		92.9%	7.1%	100.0%
世帯上の地位	世帯主	99424	24687	124111
		80.1%	19.9%	100.0%
	世帯主の配偶者	1289	33574	34863
		3.7%	96.3%	100.0%
	世帯主の子	12902	12511	25413
		50.8%	49.2%	100.0%
	その他	1782	2811	4593
		38.8%	61.2%	100.0%
扶養親族	0人	52706	67512	120218
		43.8%	56.2%	100.0%
	1人	27650	3748	31398
		88.1%	11.9%	100.0%
	2人	18698	1621	20319
		92.0%	8.0%	100.0%
	3人以上	16343	702	17045
		95.9%	4.1%	100.0%

		F2 あなたの年齢をお答えください					
		10代および20代	30代	40代	50代	60代	合計
全体		11580	28599	53432	71077	24292	188980
		6.1%	15.1%	28.3%	37.6%	12.9%	100.0%
副業の有無	本業のみ	10908	26755	50013	67166	22780	177622
		6.1%	15.1%	28.2%	37.8%	12.8%	100.0%
	副業あり	672	1844	3419	3911	1512	11358
		5.9%	16.2%	30.1%	34.4%	13.3%	100.0%
性別	男性	2888	11646	30697	50722	19444	115397
		2.5%	10.1%	26.6%	44.0%	16.8%	100.0%
	女性	8692	16953	22735	20355	4848	73583
		11.8%	23.0%	30.9%	27.7%	6.6%	100.0%
年代５区分	10代および20代	11580	0	0	0	0	11580
		100.0%	0.0%	0.0%	0.0%	0.0%	100.0%
	30代	0	28599	0	0	0	28599
		0.0%	100.0%	0.0%	0.0%	0.0%	100.0%
	40代	0	0	53432	0	0	53432
		0.0%	0.0%	100.0%	0.0%	0.0%	100.0%
	50代	0	0	0	71077	0	71077
		0.0%	0.0%	0.0%	100.0%	0.0%	100.0%
	60代	0	0	0	0	24292	24292
		0.0%	0.0%	0.0%	0.0%	100.0%	100.0%
最終学歴	小・中学校、高等学校	3565	7683	16457	24954	7173	59832
		6.0%	12.8%	27.5%	41.7%	12.0%	100.0%
	専修・各種学校、短期大学・高専	2697	6450	13367	15259	3999	41772
		6.5%	15.4%	32.0%	36.5%	9.6%	100.0%
	大学（4年制、6年制）、大学院	5318	14466	23608	30864	13120	87376
		6.1%	16.6%	27.0%	35.3%	15.0%	100.0%
婚姻状況	未婚、離別・死別	8721	14872	23705	24602	5906	77806
		11.2%	19.1%	30.5%	31.6%	7.6%	100.0%
	配偶者あり（事実婚を含む）	2859	13727	29727	46475	18386	111174
		2.6%	12.3%	26.7%	41.8%	16.5%	100.0%
配偶者の就業状況	仕事をしている	2758	12669	26429	38926	14196	94978
		2.9%	13.3%	27.8%	41.0%	14.9%	100.0%
	仕事をしていない	101	1058	3298	7549	4190	16196
		0.6%	6.5%	20.4%	46.6%	25.9%	100.0%
世帯上の地位	世帯主	4779	13708	32225	52872	20527	124111
		3.9%	11.0%	26.0%	42.6%	16.5%	100.0%
	世帯主の配偶者	1989	7502	11209	11317	2846	34863
		5.7%	21.5%	32.2%	32.5%	8.2%	100.0%
	世帯主の子	3886	6280	8700	5857	690	25413
		15.3%	24.7%	34.2%	23.0%	2.7%	100.0%
	その他	926	1109	1298	1031	229	4593
		20.2%	24.1%	28.3%	22.4%	5.0%	100.0%
扶養親族	0人	10720	22823	34976	39820	11879	120218
		8.9%	19.0%	29.1%	33.1%	9.9%	100.0%
	1人	455	2036	5517	14578	8812	31398
		1.4%	6.5%	17.6%	46.4%	28.1%	100.0%
	2人	240	1909	6150	9492	2528	20319
		1.2%	9.4%	30.3%	46.7%	12.4%	100.0%
	3人以上	165	1831	6789	7187	1073	17045
		1.0%	10.7%	39.8%	42.2%	6.3%	100.0%

		F3 あなたが最後に卒業した学校、または現在、在学中の学校をお答えください						
		小・中学校	高等学校	専修・各種学校	短期大学・高専	大学（4年制、6年制）	大学院	合計
全体		4284	54673	23531	18514	78523	9455	188980
		2.3%	28.9%	12.5%	9.8%	41.6%	5.0%	100.0%
副業の有無	本業のみ	3986	51625	21953	17314	74062	8682	177622
		2.2%	29.1%	12.4%	9.7%	41.7%	4.9%	100.0%
	副業あり	298	3048	1578	1200	4461	773	11358
		2.6%	26.8%	13.9%	10.6%	39.3%	6.8%	100.0%
性別	男性	2642	32329	12159	4410	56077	7780	115397
		2.3%	28.0%	10.5%	3.8%	48.6%	6.7%	100.0%
	女性	1642	22344	11372	14104	22446	1675	73583
		2.2%	30.4%	15.5%	19.2%	30.5%	2.3%	100.0%
年代５区分	10代および20代	234	3101	1613	1172	5152	308	11580
		2.0%	26.8%	13.9%	10.1%	44.5%	2.7%	100.0%
	30代	769	6694	3885	2618	12993	1640	28599
		2.7%	23.4%	13.6%	9.2%	45.4%	5.7%	100.0%
	40代	1430	14801	7399	6043	20753	3006	53432
		2.7%	27.7%	13.8%	11.3%	38.8%	5.6%	100.0%
	50代	1562	23219	8548	6763	27681	3304	71077
		2.2%	32.7%	12.0%	9.5%	38.9%	4.6%	100.0%
	60代	289	6858	2086	1918	11944	1197	24292
		1.2%	28.2%	8.6%	7.9%	49.2%	4.9%	100.0%
最終学歴	小・中学校、高等学校	4284	54673	155	118	602	0	59832
		7.2%	91.4%	0.3%	0.2%	1.0%	0.0%	100.0%
	専修・各種学校、短期大学・高専	0	0	23376	18396	0	0	41772
		0.0%	0.0%	56.0%	44.0%	0.0%	0.0%	100.0%
	大学（4年制、6年制）、大学院	0	0	0	0	77921	9455	87376
		0.0%	0.0%	0.0%	0.0%	89.2%	10.8%	100.0%
婚姻状況	未婚、離別・死別	2503	24962	10764	7644	28731	3202	77806
		3.2%	32.1%	13.8%	9.8%	36.9%	4.1%	100.0%
	配偶者あり（事実婚を含む）	1781	29711	12767	10870	49792	6253	111174
		1.6%	26.7%	11.5%	9.8%	44.8%	5.6%	100.0%
配偶者の就業状況	仕事をしている	1588	25824	11473	10098	41166	4829	94978
		1.7%	27.2%	12.1%	10.6%	43.3%	5.1%	100.0%
	仕事をしていない	193	3887	1294	772	8626	1424	16196
		1.2%	24.0%	8.0%	4.8%	53.3%	8.8%	100.0%
世帯上の地位	世帯主	2808	34403	13747	7840	57415	7898	124111
		2.3%	27.7%	11.1%	6.3%	46.3%	6.4%	100.0%
	世帯主の配偶者	596	10325	5382	7385	10459	716	34863
		1.7%	29.6%	15.4%	21.2%	30.0%	2.1%	100.0%
	世帯主の子	664	8210	3702	2711	9405	721	25413
		2.6%	32.3%	14.6%	10.7%	37.0%	2.8%	100.0%
	その他	216	1735	700	578	1244	120	4593
		4.7%	37.8%	15.2%	12.6%	27.1%	2.6%	100.0%
扶養親族	0人	2990	36830	16794	15063	44002	4539	120218
		2.5%	30.6%	14.0%	12.5%	36.6%	3.8%	100.0%
	1人	673	9125	3084	1737	14990	1789	31398
		2.1%	29.1%	9.8%	5.5%	47.7%	5.7%	100.0%
	2人	319	4924	2010	993	10439	1634	20319
		1.6%	24.2%	9.9%	4.9%	51.4%	8.0%	100.0%
	3人以上	302	3794	1643	721	9092	1493	17045
		1.8%	22.3%	9.6%	4.2%	53.3%	8.8%	100.0%

		F4 前問でお答えになった学校には現在、在学してますか。それともすでに卒業していますか		
		在学中	卒業	合計
全体		1238	187742	188980
		0.7%	99.3%	100.0%
副業の有無	本業のみ	1224	176398	177622
		0.7%	99.3%	100.0%
	副業あり	14	11344	11358
		0.1%	99.9%	100.0%
性別	男性	718	114679	115397
		0.6%	99.4%	100.0%
	女性	520	73063	73583
		0.7%	99.3%	100.0%
年代５区分	10代および20代	300	11280	11580
		2.6%	97.4%	100.0%
	30代	319	28280	28599
		1.1%	98.9%	100.0%
	40代	326	53106	53432
		0.6%	99.4%	100.0%
	50代	255	70822	71077
		0.4%	99.6%	100.0%
	60代	38	24254	24292
		0.2%	99.8%	100.0%
最終学歴	小・中学校、高等学校	1158	58674	59832
		1.9%	98.1%	100.0%
	専修・各種学校、短期大学・高専	0	41772	41772
		0.0%	100.0%	100.0%
	大学（4年制、6年制）、大学院	80	87296	87376
		0.1%	99.9%	100.0%
婚姻状況	未婚、離別・死別	575	77231	77806
		0.7%	99.3%	100.0%
	配偶者あり（事実婚を含む）	663	110511	111174
		0.6%	99.4%	100.0%
配偶者の就業状況	仕事をしている	584	94394	94978
		0.6%	99.4%	100.0%
	仕事をしていない	79	16117	16196
		0.5%	99.5%	100.0%
世帯上の地位	世帯主	708	123403	124111
		0.6%	99.4%	100.0%
	世帯主の配偶者	259	34604	34863
		0.7%	99.3%	100.0%
	世帯主の子	215	25198	25413
		0.8%	99.2%	100.0%
	その他	56	4537	4593
		1.2%	98.8%	100.0%
扶養親族	0人	813	119405	120218
		0.7%	99.3%	100.0%
	1人	155	31243	31398
		0.5%	99.5%	100.0%
	2人	156	20163	20319
		0.8%	99.2%	100.0%
	3人以上	114	16931	17045
		0.7%	99.3%	100.0%

		最終学歴						
		小・中学校	高等学校	専修・各種学校	短期大学・高専	大学（4年制、6年制）	大学院	合計
全体		4567	55265	23376	18396	78001	9375	188980
		2.4%	29.2%	12.4%	9.7%	41.3%	5.0%	100.0%
副業の有無	本業のみ	4269	52203	21799	17197	73552	8602	177622
		2.4%	29.4%	12.3%	9.7%	41.4%	4.8%	100.0%
	副業あり	298	3062	1577	1199	4449	773	11358
		2.6%	27.0%	13.9%	10.6%	39.2%	6.8%	100.0%
性別	男性	2817	32642	12089	4362	55762	7725	115397
		2.4%	28.3%	10.5%	3.8%	48.3%	6.7%	100.0%
	女性	1750	22623	11287	14034	22239	1650	73583
		2.4%	30.7%	15.3%	19.1%	30.2%	2.2%	100.0%
年代５区分	10代および20代	296	3269	1565	1132	5018	300	11580
		2.6%	28.2%	13.5%	9.8%	43.3%	2.6%	100.0%
	30代	841	6842	3853	2597	12853	1613	28599
		2.9%	23.9%	13.5%	9.1%	44.9%	5.6%	100.0%
	40代	1503	14954	7351	6016	20629	2979	53432
		2.8%	28.0%	13.8%	11.3%	38.6%	5.6%	100.0%
	50代	1628	23326	8523	6736	27576	3288	71077
		2.3%	32.8%	12.0%	9.5%	38.8%	4.6%	100.0%
	60代	299	6874	2084	1915	11925	1195	24292
		1.2%	28.3%	8.6%	7.9%	49.1%	4.9%	100.0%
最終学歴	小・中学校、高等学校	4567	55265	0	0	0	0	59832
		7.6%	92.4%	0.0%	0.0%	0.0%	0.0%	100.0%
	専修・各種学校、短期大学・高専	0	0	23376	18396	0	0	41772
		0.0%	0.0%	56.0%	44.0%	0.0%	0.0%	100.0%
	大学（4年制、6年制）、大学院	0	0	0	0	78001	9375	87376
		0.0%	0.0%	0.0%	0.0%	89.3%	10.7%	100.0%
婚姻状況	未婚、離別・死別	2634	25244	10690	7585	28482	3171	77806
		3.4%	32.4%	13.7%	9.7%	36.6%	4.1%	100.0%
	配偶者あり（事実婚を含む）	1933	30021	12686	10811	49519	6204	111174
		1.7%	27.0%	11.4%	9.7%	44.5%	5.6%	100.0%
配偶者の就業状況	仕事をしている	1726	26089	11402	10042	40933	4786	94978
		1.8%	27.5%	12.0%	10.6%	43.1%	5.0%	100.0%
	仕事をしていない	207	3932	1284	769	8586	1418	16196
		1.3%	24.3%	7.9%	4.7%	53.0%	8.8%	100.0%
世帯上の地位	世帯主	2968	34731	13681	7788	57105	7838	124111
		2.4%	28.0%	11.0%	6.3%	46.0%	6.3%	100.0%
	世帯主の配偶者	657	10454	5332	7350	10362	708	34863
		1.9%	30.0%	15.3%	21.1%	29.7%	2.0%	100.0%
	世帯主の子	714	8319	3672	2686	9307	715	25413
		2.8%	32.7%	14.4%	10.6%	36.6%	2.8%	100.0%
	その他	228	1761	691	572	1227	114	4593
		5.0%	38.3%	15.0%	12.5%	26.7%	2.5%	100.0%
扶養親族	0人	3173	37232	16679	14975	43665	4494	120218
		2.6%	31.0%	13.9%	12.5%	36.3%	3.7%	100.0%
	1人	711	9194	3063	1722	14929	1779	31398
		2.3%	29.3%	9.8%	5.5%	47.5%	5.7%	100.0%
	2人	355	4991	2002	985	10369	1617	20319
		1.7%	24.6%	9.9%	4.8%	51.0%	8.0%	100.0%
	3人以上	328	3848	1632	714	9038	1485	17045
		1.9%	22.6%	9.6%	4.2%	53.0%	8.7%	100.0%

		F5 あなたの現在の配偶関係について、お教えください			
		未婚	配偶者あり（事実婚を含む）	離別・死別	合計
全体		60671	111174	17135	188980
		32.1%	58.8%	9.1%	100.0%
副業の有無	本業のみ	57010	104956	15656	177622
		32.1%	59.1%	8.8%	100.0%
	副業あり	3661	6218	1479	11358
		32.2%	54.7%	13.0%	100.0%
性別	男性	33953	73498	7946	115397
		29.4%	63.7%	6.9%	100.0%
	女性	26718	37676	9189	73583
		36.3%	51.2%	12.5%	100.0%
年代５区分	10代および20代	8544	2859	177	11580
		73.8%	24.7%	1.5%	100.0%
	30代	13604	13727	1268	28599
		47.6%	48.0%	4.4%	100.0%
	40代	19007	29727	4698	53432
		35.6%	55.6%	8.8%	100.0%
	50代	16577	46475	8025	71077
		23.3%	65.4%	11.3%	100.0%
	60代	2939	18386	2967	24292
		12.1%	75.7%	12.2%	100.0%
最終学歴	小・中学校、高等学校	20209	31954	7669	59832
		33.8%	53.4%	12.8%	100.0%
	専修・各種学校、短期大学・高専	13811	23497	4464	41772
		33.1%	56.3%	10.7%	100.0%
	大学（4年制、6年制）、大学院	26651	55723	5002	87376
		30.5%	63.8%	5.7%	100.0%
婚姻状況	未婚、離別・死別	60671	0	17135	77806
		78.0%	0.0%	22.0%	100.0%
	配偶者あり（事実婚を含む）	0	111174	0	111174
		0.0%	100.0%	0.0%	100.0%
配偶者の就業状況	仕事をしている	0	94978	0	94978
		0.0%	100.0%	0.0%	100.0%
	仕事をしていない	0	16196	0	16196
		0.0%	100.0%	0.0%	100.0%
世帯上の地位	世帯主	34987	74074	15050	124111
		28.2%	59.7%	12.1%	100.0%
	世帯主の配偶者	0	34863	0	34863
		0.0%	100.0%	0.0%	100.0%
	世帯主の子	22201	1692	1520	25413
		87.4%	6.7%	6.0%	100.0%
	その他	3483	545	565	4593
		75.8%	11.9%	12.3%	100.0%
扶養親族	0人	56918	51055	12245	120218
		47.3%	42.5%	10.2%	100.0%
	1人	2811	25507	3080	31398
		9.0%	81.2%	9.8%	100.0%
	2人	663	18291	1365	20319
		3.3%	90.0%	6.7%	100.0%
	3人以上	279	16321	445	17045
		1.6%	95.8%	2.6%	100.0%

		F5SQ1 現在、あなたの配偶者（夫あるいは妻）は、収入を伴う仕事をしていますか		
		仕事をしている	仕事をしていない	合計
全体		94978	16196	111174
		85.4%	14.6%	100.0%
副業の有無	本業のみ	89391	15565	104956
		85.2%	14.8%	100.0%
	副業あり	5587	631	6218
		89.9%	10.1%	100.0%
性別	男性	58447	15051	73498
		79.5%	20.5%	100.0%
	女性	36531	1145	37676
		97.0%	3.0%	100.0%
年代５区分	10代および20代	2758	101	2859
		96.5%	3.5%	100.0%
	30代	12669	1058	13727
		92.3%	7.7%	100.0%
	40代	26429	3298	29727
		88.9%	11.1%	100.0%
	50代	38926	7549	46475
		83.8%	16.2%	100.0%
	60代	14196	4190	18386
		77.2%	22.8%	100.0%
最終学歴	小・中学校、高等学校	27815	4139	31954
		87.0%	13.0%	100.0%
	専修・各種学校、短期大学・高専	21444	2053	23497
		91.3%	8.7%	100.0%
	大学（4年制、6年制）、大学院	45719	10004	55723
		82.0%	18.0%	100.0%
婚姻状況	未婚、離別・死別	0	0	0
		0.0%	0.0%	0.0%
	配偶者あり（事実婚を含む）	94978	16196	111174
		85.4%	14.6%	100.0%
配偶者の就業状況	仕事をしている	94978	0	94978
		100.0%	0.0%	100.0%
	仕事をしていない	0	16196	16196
		0.0%	100.0%	100.0%
世帯上の地位	世帯主	59160	14914	74074
		79.9%	20.1%	100.0%
	世帯主の配偶者	33828	1035	34863
		97.0%	3.0%	100.0%
	世帯主の子	1499	193	1692
		88.6%	11.4%	100.0%
	その他	491	54	545
		90.1%	9.9%	100.0%
扶養親族	0人	49030	2025	51055
		96.0%	4.0%	100.0%
	1人	18746	6761	25507
		73.5%	26.5%	100.0%
	2人	14311	3980	18291
		78.2%	21.8%	100.0%
	3人以上	12891	3430	16321
		79.0%	21.0%	100.0%

		F6 あなたの世帯上の地位は次のうちのどれに当てはまりますか				
		世帯主	世帯主の配偶者	世帯主の子	その他	合計
全体		124111	34863	25413	4593	188980
		65.7%	18.4%	13.4%	2.4%	100.0%
副業の有無	本業のみ	116880	32412	23978	4352	177622
		65.8%	18.2%	13.5%	2.5%	100.0%
	副業あり	7231	2451	1435	241	11358
		63.7%	21.6%	12.6%	2.1%	100.0%
性別	男性	99424	1289	12902	1782	115397
		86.2%	1.1%	11.2%	1.5%	100.0%
	女性	24687	33574	12511	2811	73583
		33.5%	45.6%	17.0%	3.8%	100.0%
年代５区分	10代および20代	4779	1989	3886	926	11580
		41.3%	17.2%	33.6%	8.0%	100.0%
	30代	13708	7502	6280	1109	28599
		47.9%	26.2%	22.0%	3.9%	100.0%
	40代	32225	11209	8700	1298	53432
		60.3%	21.0%	16.3%	2.4%	100.0%
	50代	52872	11317	5857	1031	71077
		74.4%	15.9%	8.2%	1.5%	100.0%
	60代	20527	2846	690	229	24292
		84.5%	11.7%	2.8%	0.9%	100.0%
最終学歴	小・中学校、高等学校	37699	11111	9033	1989	59832
		63.0%	18.6%	15.1%	3.3%	100.0%
	専修・各種学校、短期大学・高専	21469	12682	6358	1263	41772
		51.4%	30.4%	15.2%	3.0%	100.0%
	大学（4年制、6年制）、大学院	64943	11070	10022	1341	87376
		74.3%	12.7%	11.5%	1.5%	100.0%
婚姻状況	未婚、離別・死別	50037	0	23721	4048	77806
		64.3%	0.0%	30.5%	5.2%	100.0%
	配偶者あり（事実婚を含む）	74074	34863	1692	545	111174
		66.6%	31.4%	1.5%	0.5%	100.0%
配偶者の就業状況	仕事をしている	59160	33828	1499	491	94978
		62.3%	35.6%	1.6%	0.5%	100.0%
	仕事をしていない	14914	1035	193	54	16196
		92.1%	6.4%	1.2%	0.3%	100.0%
世帯上の地位	世帯主	124111	0	0	0	124111
		100.0%	0.0%	0.0%	0.0%	100.0%
	世帯主の配偶者	0	34863	0	0	34863
		0.0%	100.0%	0.0%	0.0%	100.0%
	世帯主の子	0	0	25413	0	25413
		0.0%	0.0%	100.0%	0.0%	100.0%
	その他	0	0	0	4593	4593
		0.0%	0.0%	0.0%	100.0%	100.0%
扶養親族	0人	55349	34863	25413	4593	120218
		46.0%	29.0%	21.1%	3.8%	100.0%
	1人	31398	0	0	0	31398
		100.0%	0.0%	0.0%	0.0%	100.0%
	2人	20319	0	0	0	20319
		100.0%	0.0%	0.0%	0.0%	100.0%
	3人以上	17045	0	0	0	17045
		100.0%	0.0%	0.0%	0.0%	100.0%

		F6SQ1 あなたの扶養親族は何人ですか						
		0人	1人	2人	3人	4人	5人以上	合計
全体		55349	31398	20319	12678	3406	961	124111
		44.6%	25.3%	16.4%	10.2%	2.7%	0.8%	100.0%
副業の有無	本業のみ	51681	29863	19229	12039	3196	872	116880
		44.2%	25.6%	16.5%	10.3%	2.7%	0.7%	100.0%
	副業あり	3668	1535	1090	639	210	89	7231
		50.7%	21.2%	15.1%	8.8%	2.9%	1.2%	100.0%
性別	男性	36733	27650	18698	12184	3262	897	99424
		36.9%	27.8%	18.8%	12.3%	3.3%	0.9%	100.0%
	女性	18616	3748	1621	494	144	64	24687
		75.4%	15.2%	6.6%	2.0%	0.6%	0.3%	100.0%
年代５区分	10代および20代	3919	455	240	100	41	24	4779
		82.0%	9.5%	5.0%	2.1%	0.9%	0.5%	100.0%
	30代	7932	2036	1909	1342	368	121	13708
		57.9%	14.9%	13.9%	9.8%	2.7%	0.9%	100.0%
	40代	13769	5517	6150	4978	1437	374	32225
		42.7%	17.1%	19.1%	15.4%	4.5%	1.2%	100.0%
	50代	21615	14578	9492	5452	1365	370	52872
		40.9%	27.6%	18.0%	10.3%	2.6%	0.7%	100.0%
	60代	8114	8812	2528	806	195	72	20527
		39.5%	42.9%	12.3%	3.9%	0.9%	0.4%	100.0%
最終学歴	小・中学校、高等学校	18272	9905	5346	2961	907	308	37699
		48.5%	26.3%	14.2%	7.9%	2.4%	0.8%	100.0%
	専修・各種学校、短期大学・高専	11351	4785	2987	1721	503	122	21469
		52.9%	22.3%	13.9%	8.0%	2.3%	0.6%	100.0%
	大学（4年制、6年制）、大学院	25726	16708	11986	7996	1996	531	64943
		39.6%	25.7%	18.5%	12.3%	3.1%	0.8%	100.0%
婚姻状況	未婚、離別・死別	41394	5891	2028	523	131	70	50037
		82.7%	11.8%	4.1%	1.0%	0.3%	0.1%	100.0%
	配偶者あり（事実婚を含む）	13955	25507	18291	12155	3275	891	74074
		18.8%	34.4%	24.7%	16.4%	4.4%	1.2%	100.0%
配偶者の就業状況	仕事をしている	13212	18746	14311	9477	2682	732	59160
		22.3%	31.7%	24.2%	16.0%	4.5%	1.2%	100.0%
	仕事をしていない	743	6761	3980	2678	593	159	14914
		5.0%	45.3%	26.7%	18.0%	4.0%	1.1%	100.0%
世帯上の地位	世帯主	55349	31398	20319	12678	3406	961	124111
		44.6%	25.3%	16.4%	10.2%	2.7%	0.8%	100.0%
	世帯主の配偶者	0	0	0	0	0	0	0
		0.0%	0.0%	0.0%	0.0%	0.0%	0.0%	0.0%
	世帯主の子	0	0	0	0	0	0	0
		0.0%	0.0%	0.0%	0.0%	0.0%	0.0%	0.0%
	その他	0	0	0	0	0	0	0
		0.0%	0.0%	0.0%	0.0%	0.0%	0.0%	0.0%
扶養親族	0人	55349	0	0	0	0	0	55349
		100.0%	0.0%	0.0%	0.0%	0.0%	0.0%	100.0%
	1人	0	31398	0	0	0	0	31398
		0.0%	100.0%	0.0%	0.0%	0.0%	0.0%	100.0%
	2人	0	0	20319	0	0	0	20319
		0.0%	0.0%	100.0%	0.0%	0.0%	0.0%	100.0%
	3人以上	0	0	0	12678	3406	961	17045
		0.0%	0.0%	0.0%	74.4%	20.0%	5.6%	100.0%

		世帯上の地位および扶養親族の人数						
		世帯主（単身）	世帯主（扶養親族1人）	世帯主（扶養親族2人以上）	世帯主の配偶者	世帯主の子	その他	合計
全体		55349	31398	37364	34863	25413	4593	188980
		29.3%	16.6%	19.8%	18.4%	13.4%	2.4%	100.0%
副業の有無	本業のみ	51681	29863	35336	32412	23978	4352	177622
		29.1%	16.8%	19.9%	18.2%	13.5%	2.5%	100.0%
	副業あり	3668	1535	2028	2451	1435	241	11358
		32.3%	13.5%	17.9%	21.6%	12.6%	2.1%	100.0%
性別	男性	36733	27650	35041	1289	12902	1782	115397
		31.8%	24.0%	30.4%	1.1%	11.2%	1.5%	100.0%
	女性	18616	3748	2323	33574	12511	2811	73583
		25.3%	5.1%	3.2%	45.6%	17.0%	3.8%	100.0%
年代５区分	10代および20代	3919	455	405	1989	3886	926	11580
		33.8%	3.9%	3.5%	17.2%	33.6%	8.0%	100.0%
	30代	7932	2036	3740	7502	6280	1109	28599
		27.7%	7.1%	13.1%	26.2%	22.0%	3.9%	100.0%
	40代	13769	5517	12939	11209	8700	1298	53432
		25.8%	10.3%	24.2%	21.0%	16.3%	2.4%	100.0%
	50代	21615	14578	16679	11317	5857	1031	71077
		30.4%	20.5%	23.5%	15.9%	8.2%	1.5%	100.0%
	60代	8114	8812	3601	2846	690	229	24292
		33.4%	36.3%	14.8%	11.7%	2.8%	0.9%	100.0%
最終学歴	小・中学校、高等学校	18272	9905	9522	11111	9033	1989	59832
		30.5%	16.6%	15.9%	18.6%	15.1%	3.3%	100.0%
	専修・各種学校、短期大学・高専	11351	4785	5333	12682	6358	1263	41772
		27.2%	11.5%	12.8%	30.4%	15.2%	3.0%	100.0%
	大学（4年制、6年制）、大学院	25726	16708	22509	11070	10022	1341	87376
		29.4%	19.1%	25.8%	12.7%	11.5%	1.5%	100.0%
婚姻状況	未婚、離別・死別	41394	5891	2752	0	23721	4048	77806
		53.2%	7.6%	3.5%	0.0%	30.5%	5.2%	100.0%
	配偶者あり（事実婚を含む）	13955	25507	34612	34863	1692	545	111174
		12.6%	22.9%	31.1%	31.4%	1.5%	0.5%	100.0%
配偶者の就業状況	仕事をしている	13212	18746	27202	33828	1499	491	94978
		13.9%	19.7%	28.6%	35.6%	1.6%	0.5%	100.0%
	仕事をしていない	743	6761	7410	1035	193	54	16196
		4.6%	41.7%	45.8%	6.4%	1.2%	0.3%	100.0%
世帯上の地位	世帯主	55349	31398	37364	0	0	0	124111
		44.6%	25.3%	30.1%	0.0%	0.0%	0.0%	100.0%
	世帯主の配偶者	0	0	0	34863	0	0	34863
		0.0%	0.0%	0.0%	100.0%	0.0%	0.0%	100.0%
	世帯主の子	0	0	0	0	25413	0	25413
		0.0%	0.0%	0.0%	0.0%	100.0%	0.0%	100.0%
	その他	0	0	0	0	0	4593	4593
		0.0%	0.0%	0.0%	0.0%	0.0%	100.0%	100.0%
扶養親族	0人	55349	0	0	34863	25413	4593	120218
		46.0%	0.0%	0.0%	29.0%	21.1%	3.8%	100.0%
	1人	0	31398	0	0	0	0	31398
		0.0%	100.0%	0.0%	0.0%	0.0%	0.0%	100.0%
	2人	0	0	20319	0	0	0	20319
		0.0%	0.0%	100.0%	0.0%	0.0%	0.0%	100.0%
	3人以上	0	0	17045	0	0	0	17045
		0.0%	0.0%	100.0%	0.0%	0.0%	0.0%	100.0%

		SC1 あなたは現在、なにか収入になる定常的な仕事をしていますか		
		仕事をしている	仕事をしていない	合計
全体		188980	0	188980
		100.0%	0.0%	100.0%
副業の有無	本業のみ	177622	0	177622
		100.0%	0.0%	100.0%
	副業あり	11358	0	11358
		100.0%	0.0%	100.0%
性別	男性	115397	0	115397
		100.0%	0.0%	100.0%
	女性	73583	0	73583
		100.0%	0.0%	100.0%
年代５区分	10代および20代	11580	0	11580
		100.0%	0.0%	100.0%
	30代	28599	0	28599
		100.0%	0.0%	100.0%
	40代	53432	0	53432
		100.0%	0.0%	100.0%
	50代	71077	0	71077
		100.0%	0.0%	100.0%
	60代	24292	0	24292
		100.0%	0.0%	100.0%
最終学歴	小・中学校、高等学校	59832	0	59832
		100.0%	0.0%	100.0%
	専修・各種学校、短期大学・高専	41772	0	41772
		100.0%	0.0%	100.0%
	大学（4年制、6年制）、大学院	87376	0	87376
		100.0%	0.0%	100.0%
婚姻状況	未婚、離別・死別	77806	0	77806
		100.0%	0.0%	100.0%
	配偶者あり（事実婚を含む）	111174	0	111174
		100.0%	0.0%	100.0%
配偶者の就業状況	仕事をしている	94978	0	94978
		100.0%	0.0%	100.0%
	仕事をしていない	16196	0	16196
		100.0%	0.0%	100.0%
世帯上の地位	世帯主	124111	0	124111
		100.0%	0.0%	100.0%
	世帯主の配偶者	34863	0	34863
		100.0%	0.0%	100.0%
	世帯主の子	25413	0	25413
		100.0%	0.0%	100.0%
	その他	4593	0	4593
		100.0%	0.0%	100.0%
扶養親族	0人	120218	0	120218
		100.0%	0.0%	100.0%
	1人	31398	0	31398
		100.0%	0.0%	100.0%
	2人	20319	0	20319
		100.0%	0.0%	100.0%
	3人以上	17045	0	17045
		100.0%	0.0%	100.0%

		SC2 あなたが現在している仕事は、いくつありますか		
		仕事は1つだけ	仕事は2つ以上（副業をしている）	合計
全体		177622	11358	188980
		94.0%	6.0%	100.0%
副業の有無	本業のみ	177622	0	177622
		100.0%	0.0%	100.0%
	副業あり	0	11358	11358
		0.0%	100.0%	100.0%
性別	男性	109483	5914	115397
		94.9%	5.1%	100.0%
	女性	68139	5444	73583
		92.6%	7.4%	100.0%
年代５区分	10代および20代	10908	672	11580
		94.2%	5.8%	100.0%
	30代	26755	1844	28599
		93.6%	6.4%	100.0%
	40代	50013	3419	53432
		93.6%	6.4%	100.0%
	50代	67166	3911	71077
		94.5%	5.5%	100.0%
	60代	22780	1512	24292
		93.8%	6.2%	100.0%
最終学歴	小・中学校、高等学校	56472	3360	59832
		94.4%	5.6%	100.0%
	専修・各種学校、短期大学・高専	38996	2776	41772
		93.4%	6.6%	100.0%
	大学（4年制、6年制）、大学院	82154	5222	87376
		94.0%	6.0%	100.0%
婚姻状況	未婚、離別・死別	72666	5140	77806
		93.4%	6.6%	100.0%
	配偶者あり（事実婚を含む）	104956	6218	111174
		94.4%	5.6%	100.0%
配偶者の就業状況	仕事をしている	89391	5587	94978
		94.1%	5.9%	100.0%
	仕事をしていない	15565	631	16196
		96.1%	3.9%	100.0%
世帯上の地位	世帯主	116880	7231	124111
		94.2%	5.8%	100.0%
	世帯主の配偶者	32412	2451	34863
		93.0%	7.0%	100.0%
	世帯主の子	23978	1435	25413
		94.4%	5.6%	100.0%
	その他	4352	241	4593
		94.8%	5.2%	100.0%
扶養親族	0人	112423	7795	120218
		93.5%	6.5%	100.0%
	1人	29863	1535	31398
		95.1%	4.9%	100.0%
	2人	19229	1090	20319
		94.6%	5.4%	100.0%
	3人以上	16107	938	17045
		94.5%	5.5%	100.0%

付属統計表②本調査（副業者）

Ｆ１　あなたの性別を教えてください。（ＳＡ）

		該当数	男性	女性
全　　体		11358 100.0	5914 52.1	5444 47.9
性別	男性	5914 100.0	5914 100.0	0 0.0
	女性	5444 100.0	0 0.0	5444 100.0
年代５区分	１０代および２０代	672 100.0	159 23.7	513 76.3
	３０代	1844 100.0	723 39.2	1121 60.8
	４０代	3419 100.0	1670 48.8	1749 51.2
	５０代	3911 100.0	2251 57.6	1660 42.4
	６０代	1512 100.0	1111 73.5	401 26.5
本業の就業形態	正社員	4327 100.0	2920 67.5	1407 32.5
	契約・嘱託社員	909 100.0	492 54.1	417 45.9
	パート・アルバイト	3225 100.0	669 20.7	2556 79.3
	派遣社員	494 100.0	175 35.4	319 64.6
	請負会社の社員	18 100.0	10 55.6	8 44.4
	期間工・季節工・日雇	11 100.0	6 54.5	5 45.5
	会社などの役員	244 100.0	221 90.6	23 9.4
	自営業主	975 100.0	751 77.0	224 23.0
	自由業・フリーランス（独立）・個人請負	1027 100.0	616 60.0	411 40.0
	家族従業員・家業の手伝い	73 100.0	23 31.5	50 68.5
	その他	55 100.0	31 56.4	24 43.6
本業の２就業形態	正社員	4327 100.0	2920 67.5	1407 32.5
	非正社員	4657 100.0	1352 29.0	3305 71.0
	非雇用	2374 100.0	1642 69.2	732 30.8
本業就業形態×主たる副業就業形態	本業・非正社員＋副業・非正社員	3732 100.0	1053 28.2	2679 71.8
	本業・非雇用者＋副業・非正社員	874 100.0	574 65.7	300 34.3
	本業・正社員＋副業・非正社員	2217 100.0	1424 64.2	793 35.8
	本業・非正社員＋副業・非雇用者	909 100.0	293 32.2	616 67.8
	本業・非雇用者＋副業・非雇用者	1467 100.0	1037 70.7	430 29.3
	本業・正社員＋副業・非雇用者	1388 100.0	1013 73.0	375 27.0
	本業・非正社員＋副業・正社員	16 100.0	6 37.5	10 62.5
	本業・非雇用者＋副業・正社員	33 100.0	31 93.9	2 6.1
	本業・正社員＋副業・正社員	722 100.0	483 66.9	239 33.1
世帯年収	２００万円未満	1347 100.0	525 39.0	822 61.0
	２００～３００万円未満	1429 100.0	611 42.8	818 57.2
	３００～５００万円未満	2562 100.0	1307 51.0	1255 49.0
	５００～７００万円未満	2073 100.0	1114 53.7	959 46.3
	７００～９００万円未満	1477 100.0	783 53.0	694 47.0
	９００～１１００万円未満	1060 100.0	625 59.0	435 41.0
	１１００～１５００万円未満	805 100.0	538 66.8	267 33.2
	１５００万円以上	605 100.0	411 67.9	194 32.1

Ｆ２　あなたの年齢をお答えください。（ＮＵ）

		該当数	１０代および２０代	３０代	４０代	５０代	６０代
全　　体		11358	672	1844	3419	3911	1512
		100.0	5.9	16.2	30.1	34.4	13.3
性別	男性	5914	159	723	1670	2251	1111
		100.0	2.7	12.2	28.2	38.1	18.8
	女性	5444	513	1121	1749	1660	401
		100.0	9.4	20.6	32.1	30.5	7.4
年代５区分	１０代および２０代	672	672	0	0	0	0
		100.0	100.0	0.0	0.0	0.0	0.0
	３０代	1844	0	1844	0	0	0
		100.0	0.0	100.0	0.0	0.0	0.0
	４０代	3419	0	0	3419	0	0
		100.0	0.0	0.0	100.0	0.0	0.0
	５０代	3911	0	0	0	3911	0
		100.0	0.0	0.0	0.0	100.0	0.0
	６０代	1512	0	0	0	0	1512
		100.0	0.0	0.0	0.0	0.0	100.0
本業の就業形態	正社員	4327	308	821	1415	1414	369
		100.0	7.1	19.0	32.7	32.7	8.5
	契約・嘱託社員	909	37	110	248	278	236
		100.0	4.1	12.1	27.3	30.6	26.0
	パート・アルバイト	3225	220	536	967	1109	393
		100.0	6.8	16.6	30.0	34.4	12.2
	派遣社員	494	32	86	183	153	40
		100.0	6.5	17.4	37.0	31.0	8.1
	請負会社の社員	18	2	5	3	6	2
		100.0	11.1	27.8	16.7	33.3	11.1
	期間工・季節工・日雇	11	0	3	4	4	0
		100.0	0.0	27.3	36.4	36.4	0.0
	会社などの役員	244	3	16	57	103	65
		100.0	1.2	6.6	23.4	42.2	26.6
	自営業主	975	15	80	247	406	227
		100.0	1.5	8.2	25.3	41.6	23.3
	自由業・フリーランス（独立）・個人請負	1027	49	162	268	387	161
		100.0	4.8	15.8	26.1	37.7	15.7
	家族従業員・家業の手伝い	73	3	18	21	22	9
		100.0	4.1	24.7	28.8	30.1	12.3
	その他	55	3	7	6	29	10
		100.0	5.5	12.7	10.9	52.7	18.2
本業の２就業形態	正社員	4327	308	821	1415	1414	369
		100.0	7.1	19.0	32.7	32.7	8.5
	非正社員	4657	291	740	1405	1550	671
		100.0	6.2	15.9	30.2	33.3	14.4
	非雇用	2374	73	283	599	947	472
		100.0	3.1	11.9	25.2	39.9	19.9
本業就業形態×主たる副業就業形態	本業・非正社員＋副業・非正社員	3732	233	566	1133	1276	524
		100.0	6.2	15.2	30.4	34.2	14.0
	本業・非雇用者＋副業・非正社員	874	26	112	199	362	175
		100.0	3.0	12.8	22.8	41.4	20.0
	本業・正社員＋副業・非正社員	2217	142	373	740	777	185
		100.0	6.4	16.8	33.4	35.0	8.3
	本業・非正社員＋副業・非雇用者	909	57	169	268	271	144
		100.0	6.3	18.6	29.5	29.8	15.8
	本業・非雇用者＋副業・非雇用者	1467	47	167	393	570	290
		100.0	3.2	11.4	26.8	38.9	19.8
	本業・正社員＋副業・非雇用者	1388	90	259	457	452	130
		100.0	6.5	18.7	32.9	32.6	9.4
	本業・非正社員＋副業・正社員	16	1	5	4	3	3
		100.0	6.3	31.3	25.0	18.8	18.8
	本業・非雇用者＋副業・正社員	33	0	4	7	15	7
		100.0	0.0	12.1	21.2	45.5	21.2
	本業・正社員＋副業・正社員	722	76	189	218	185	54
		100.0	10.5	26.2	30.2	25.6	7.5
世帯年収	２００万円未満	1347	108	229	372	474	164
		100.0	8.0	17.0	27.6	35.2	12.2
	２００～３００万円未満	1429	103	241	410	478	197
		100.0	7.2	16.9	28.7	33.4	13.8
	３００～５００万円未満	2562	165	405	785	884	323
		100.0	6.4	15.8	30.6	34.5	12.6
	５００～７００万円未満	2073	99	371	700	659	244
		100.0	4.8	17.9	33.8	31.8	11.8
	７００～９００万円未満	1477	77	243	503	483	171
		100.0	5.2	16.5	34.1	32.7	11.6
	９００～１１００万円未満	1060	58	158	304	380	160
		100.0	5.5	14.9	28.7	35.8	15.1
	１１００～１５００万円未満	805	35	116	189	318	147
		100.0	4.3	14.4	23.5	39.5	18.3
	１５００万円以上	605	27	81	156	235	106
		100.0	4.5	13.4	25.8	38.8	17.5

Ｆ３　あなたが最後に卒業した学校、または現在、在学中の学校をお答えください。（ＳＡ）

		該当数	小・中学校	高等学校	専修・各種学校	短期大学・高専	大学（４年制、６年制）	大学院
全体		11358	298	3048	1578	1200	4461	773
		100.0	2.6	26.8	13.9	10.6	39.3	6.8
性別	男性	5914	160	1464	685	227	2812	566
		100.0	2.7	24.8	11.6	3.8	47.5	9.6
	女性	5444	138	1584	893	973	1649	207
		100.0	2.5	29.1	16.4	17.9	30.3	3.8
年代５区分	１０代および２０代	672	16	179	114	63	278	22
		100.0	2.4	26.6	17.0	9.4	41.4	3.3
	３０代	1844	68	417	248	134	823	154
		100.0	3.7	22.6	13.4	7.3	44.6	8.4
	４０代	3419	107	899	494	410	1295	214
		100.0	3.1	26.3	14.4	12.0	37.9	6.3
	５０代	3911	96	1201	586	453	1322	253
		100.0	2.5	30.7	15.0	11.6	33.8	6.5
	６０代	1512	11	352	136	140	743	130
		100.0	0.7	23.3	9.0	9.3	49.1	8.6
本業の就業形態	正社員	4327	88	974	573	306	1977	409
		100.0	2.0	22.5	13.2	7.1	45.7	9.5
	契約・嘱託社員	909	17	244	95	114	369	70
		100.0	1.9	26.8	10.5	12.5	40.6	7.7
	パート・アルバイト	3225	121	1124	513	527	865	75
		100.0	3.8	34.9	15.9	16.3	26.8	2.3
	派遣社員	494	11	178	66	63	162	14
		100.0	2.2	36.0	13.4	12.8	32.8	2.8
	請負会社の社員	18	0	5	0	1	6	6
		100.0	0.0	27.8	0.0	5.6	33.3	33.3
	期間工・季節工・日雇	11	1	5	0	1	1	3
		100.0	9.1	45.5	0.0	9.1	9.1	27.3
	会社などの役員	244	6	35	22	6	145	30
		100.0	2.5	14.3	9.0	2.5	59.4	12.3
	自営業主	975	32	246	165	75	418	39
		100.0	3.3	25.2	16.9	7.7	42.9	4.0
	自由業・フリーランス（独立）・個人請負	1027	20	206	121	86	483	111
		100.0	1.9	20.1	11.8	8.4	47.0	10.8
	家族従業員・家業の手伝い	73	0	21	14	16	21	1
		100.0	0.0	28.8	19.2	21.9	28.8	1.4
	その他	55	2	10	9	5	14	15
		100.0	3.6	18.2	16.4	9.1	25.5	27.3
本業の２就業形態	正社員	4327	88	974	573	306	1977	409
		100.0	2.0	22.5	13.2	7.1	45.7	9.5
	非正社員	4657	150	1556	674	706	1403	168
		100.0	3.2	33.4	14.5	15.2	30.1	3.6
	非雇用	2374	60	518	331	188	1081	196
		100.0	2.5	21.8	13.9	7.9	45.5	8.3
本業就業形態×主たる副業就業形態	本業・非正社員＋副業・非正社員	3732	129	1304	553	557	1069	120
		100.0	3.5	34.9	14.8	14.9	28.6	3.2
	本業・非雇用者＋副業・非正社員	874	18	198	135	80	392	51
		100.0	2.1	22.7	15.4	9.2	44.9	5.8
	本業・正社員＋副業・非正社員	2217	51	583	353	176	868	186
		100.0	2.3	26.3	15.9	7.9	39.2	8.4
	本業・非正社員＋副業・非雇用者	909	21	251	119	147	324	47
		100.0	2.3	27.6	13.1	16.2	35.6	5.2
	本業・非雇用者＋副業・非雇用者	1467	41	311	193	107	672	143
		100.0	2.8	21.2	13.2	7.3	45.8	9.7
	本業・正社員＋副業・非雇用者	1388	20	230	120	77	785	156
		100.0	1.4	16.6	8.6	5.5	56.6	11.2
	本業・非正社員＋副業・正社員	16	0	1	2	2	10	1
		100.0	0.0	6.3	12.5	12.5	62.5	6.3
	本業・非雇用者＋副業・正社員	33	1	9	3	1	17	2
		100.0	3.0	27.3	9.1	3.0	51.5	6.1
	本業・正社員＋副業・正社員	722	17	161	100	53	324	67
		100.0	2.4	22.3	13.9	7.3	44.9	9.3
世帯年収	２００万円未満	1347	77	506	195	154	361	54
		100.0	5.7	37.6	14.5	11.4	26.8	4.0
	２００～３００万円未満	1429	48	510	214	163	451	43
		100.0	3.4	35.7	15.0	11.4	31.6	3.0
	３００～５００万円未満	2562	73	794	440	284	875	96
		100.0	2.8	31.0	17.2	11.1	34.2	3.7
	５００～７００万円未満	2073	47	560	336	248	778	104
		100.0	2.3	27.0	16.2	12.0	37.5	5.0
	７００～９００万円未満	1477	27	331	174	171	678	96
		100.0	1.8	22.4	11.8	11.6	45.9	6.5
	９００～１１００万円未満	1060	10	182	100	108	551	109
		100.0	0.9	17.2	9.4	10.2	52.0	10.3
	１１００～１５００万円未満	805	5	103	85	46	437	129
		100.0	0.6	12.8	10.6	5.7	54.3	16.0
	１５００万円以上	605	11	62	34	26	330	142
		100.0	1.8	10.2	5.6	4.3	54.5	23.5

Ｆ４　前問でお答えになった学校には現在、在学していますか。それともすでに卒業していますか。（ＳＡ）

		該当数	在学中	卒業
全　　体		11358 100.0	14 0.1	11344 99.9
性別	男性	5914 100.0	5 0.1	5909 99.9
	女性	5444 100.0	9 0.2	5435 99.8
年代５区分	１０代および２０代	672 100.0	12 1.8	660 98.2
	３０代	1844 100.0	2 0.1	1842 99.9
	４０代	3419 100.0	0 0.0	3419 100.0
	５０代	3911 100.0	0 0.0	3911 100.0
	６０代	1512 100.0	0 0.0	1512 100.0
本業の就業形態	正社員	4327 100.0	8 0.2	4319 99.8
	契約・嘱託社員	909 100.0	1 0.1	908 99.9
	パート・アルバイト	3225 100.0	4 0.1	3221 99.9
	派遣社員	494 100.0	0 0.0	494 100.0
	請負会社の社員	18 100.0	0 0.0	18 100.0
	期間工・季節工・日雇	11 100.0	0 0.0	11 100.0
	会社などの役員	244 100.0	0 0.0	244 100.0
	自営業主	975 100.0	0 0.0	975 100.0
	自由業・フリーランス（独立）・個人請負	1027 100.0	1 0.1	1026 99.9
	家族従業員・家業の手伝い	73 100.0	0 0.0	73 100.0
	その他	55 100.0	0 0.0	55 100.0
本業の２就業形態	正社員	4327 100.0	8 0.2	4319 99.8
	非正社員	4657 100.0	5 0.1	4652 99.9
	非雇用	2374 100.0	1 0.0	2373 100.0
本業就業形態×主たる副業就業形態	本業・非正社員＋副業・非正社員	3732 100.0	4 0.1	3728 99.9
	本業・非雇用者＋副業・非正社員	874 100.0	0 0.0	874 100.0
	本業・正社員＋副業・非正社員	2217 100.0	3 0.1	2214 99.9
	本業・非正社員＋副業・非雇用者	909 100.0	1 0.1	908 99.9
	本業・非雇用者＋副業・非雇用者	1467 100.0	1 0.1	1466 99.9
	本業・正社員＋副業・非雇用者	1388 100.0	2 0.1	1386 99.9
	本業・非正社員＋副業・正社員	16 100.0	0 0.0	16 100.0
	本業・非雇用者＋副業・正社員	33 100.0	0 0.0	33 100.0
	本業・正社員＋副業・正社員	722 100.0	3 0.4	719 99.6
世帯年収	２００万円未満	1347 100.0	1 0.1	1346 99.9
	２００～３００万円未満	1429 100.0	1 0.1	1428 99.9
	３００～５００万円未満	2562 100.0	3 0.1	2559 99.9
	５００～７００万円未満	2073 100.0	2 0.1	2071 99.9
	７００～９００万円未満	1477 100.0	2 0.1	1475 99.9
	９００～１１００万円未満	1060 100.0	1 0.1	1059 99.9
	１１００～１５００万円未満	805 100.0	2 0.2	803 99.8
	１５００万円以上	605 100.0	2 0.3	603 99.7

Ｆ５　あなたの現在の配偶関係について、お教えください。（ＳＡ）

		該当数	未婚	配偶者あり（事実婚を含みます）	離別・死別
全　　体		11358 100.0	3661 32.2	6218 54.7	1479 13.0
性別	男性	5914 100.0	1855 31.4	3505 59.3	554 9.4
	女性	5444 100.0	1806 33.2	2713 49.8	925 17.0
年代５区分	１０代および２０代	672 100.0	527 78.4	133 19.8	12 1.8
	３０代	1844 100.0	888 48.2	841 45.6	115 6.2
	４０代	3419 100.0	1128 33.0	1837 53.7	454 13.3
	５０代	3911 100.0	919 23.5	2346 60.0	646 16.5
	６０代	1512 100.0	199 13.2	1061 70.2	252 16.7
本業の就業形態	正社員	4327 100.0	1235 28.5	2595 60.0	497 11.5
	契約・嘱託社員	909 100.0	325 35.8	428 47.1	156 17.2
	パート・アルバイト	3225 100.0	1001 31.0	1775 55.0	449 13.9
	派遣社員	494 100.0	266 53.8	150 30.4	78 15.8
	請負会社の社員	18 100.0	5 27.8	10 55.6	3 16.7
	期間工・季節工・日雇	11 100.0	3 27.3	7 63.6	1 9.1
	会社などの役員	244 100.0	31 12.7	184 75.4	29 11.9
	自営業主	975 100.0	298 30.6	543 55.7	134 13.7
	自由業・フリーランス（独立）・個人請負	1027 100.0	455 44.3	447 43.5	125 12.2
	家族従業員・家業の手伝い	73 100.0	20 27.4	52 71.2	1 1.4
	その他	55 100.0	22 40.0	27 49.1	6 10.9
本業の２就業形態	正社員	4327 100.0	1235 28.5	2595 60.0	497 11.5
	非正社員	4657 100.0	1600 34.4	2370 50.9	687 14.8
	非雇用	2374 100.0	826 34.8	1253 52.8	295 12.4
本業就業形態×主たる副業就業形態	本業・非正社員＋副業・非正社員	3732 100.0	1295 34.7	1851 49.6	586 15.7
	本業・非雇用者＋副業・非正社員	874 100.0	300 34.3	470 53.8	104 11.9
	本業・正社員＋副業・非正社員	2217 100.0	648 29.2	1271 57.3	298 13.4
	本業・非正社員＋副業・非雇用者	909 100.0	302 33.2	508 55.9	99 10.9
	本業・非雇用者＋副業・非雇用者	1467 100.0	523 35.7	756 51.5	188 12.8
	本業・正社員＋副業・非雇用者	1388 100.0	356 25.6	916 66.0	116 8.4
	本業・非正社員＋副業・正社員	16 100.0	3 18.8	11 68.8	2 12.5
	本業・非雇用者＋副業・正社員	33 100.0	3 9.1	27 81.8	3 9.1
	本業・正社員＋副業・正社員	722 100.0	231 32.0	408 56.5	83 11.5
世帯年収	２００万円未満	1347 100.0	688 51.1	346 25.7	313 23.2
	２００～３００万円未満	1429 100.0	719 50.3	363 25.4	347 24.3
	３００～５００万円未満	2562 100.0	1035 40.4	1152 45.0	375 14.6
	５００～７００万円未満	2073 100.0	510 24.6	1364 65.8	199 9.6
	７００～９００万円未満	1477 100.0	309 20.9	1060 71.8	108 7.3
	９００～１１００万円未満	1060 100.0	184 17.4	812 76.6	64 6.0
	１１００～１５００万円未満	805 100.0	113 14.0	648 80.5	44 5.5
	１５００万円以上	605 100.0	103 17.0	473 78.2	29 4.8

Ｆ５ＳＱ１　現在、あなたの配偶者（夫あるいは妻）は、収入を伴う仕事をしていますか。（ＳＡ）

		該当数	仕事をしている	仕事をしていない
全　　体		6218 100.0	5587 89.9	631 10.1
性別	男性	3505 100.0	2969 84.7	536 15.3
	女性	2713 100.0	2618 96.5	95 3.5
年代５区分	１０代および２０代	133 100.0	129 97.0	4 3.0
	３０代	841 100.0	783 93.1	58 6.9
	４０代	1837 100.0	1711 93.1	126 6.9
	５０代	2346 100.0	2105 89.7	241 10.3
	６０代	1061 100.0	859 81.0	202 19.0
本業の就業形態	正社員	2595 100.0	2293 88.4	302 11.6
	契約・嘱託社員	428 100.0	360 84.1	68 15.9
	パート・アルバイト	1775 100.0	1690 95.2	85 4.8
	派遣社員	150 100.0	138 92.0	12 8.0
	請負会社の社員	10 100.0	8 80.0	2 20.0
	期間工・季節工・日雇	7 100.0	7 100.0	0 0.0
	会社などの役員	184 100.0	150 81.5	34 18.5
	自営業主	543 100.0	476 87.7	67 12.3
	自由業・フリーランス（独立）・個人請負	447 100.0	391 87.5	56 12.5
	家族従業員・家業の手伝い	52 100.0	49 94.2	3 5.8
	その他	27 100.0	25 92.6	2 7.4
本業の２就業形態	正社員	2595 100.0	2293 88.4	302 11.6
	非正社員	2370 100.0	2203 93.0	167 7.0
	非雇用	1253 100.0	1091 87.1	162 12.9
本業就業形態×主たる副業就業形態	本業・非正社員＋副業・非正社員	1851 100.0	1722 93.0	129 7.0
	本業・非雇用者＋副業・非正社員	470 100.0	422 89.8	48 10.2
	本業・正社員＋副業・非正社員	1271 100.0	1109 87.3	162 12.7
	本業・非正社員＋副業・非雇用者	508 100.0	470 92.5	38 7.5
	本業・非雇用者＋副業・非雇用者	756 100.0	646 85.4	110 14.6
	本業・正社員＋副業・非雇用者	916 100.0	806 88.0	110 12.0
	本業・非正社員＋副業・正社員	11 100.0	11 100.0	0 0.0
	本業・非雇用者＋副業・正社員	27 100.0	23 85.2	4 14.8
	本業・正社員＋副業・正社員	408 100.0	378 92.6	30 7.4
世帯年収	２００万円未満	346 100.0	290 83.8	56 16.2
	２００～３００万円未満	363 100.0	301 82.9	62 17.1
	３００～５００万円未満	1152 100.0	1007 87.4	145 12.6
	５００～７００万円未満	1364 100.0	1246 91.3	118 8.7
	７００～９００万円未満	1060 100.0	981 92.5	79 7.5
	９００～１１００万円未満	812 100.0	751 92.5	61 7.5
	１１００～１５００万円未満	648 100.0	590 91.0	58 9.0
	１５００万円以上	473 100.0	421 89.0	52 11.0

Ｆ６　あなたの世帯上の地位は次のうちどれに当てはまりますか。（ＳＡ）

		該当数	世帯主	世帯主の配偶者	世帯主の子	その他
全　　体		11358	7231	2451	1435	241
		100.0	63.7	21.6	12.6	2.1
性別	男性	5914	5078	90	679	67
		100.0	85.9	1.5	11.5	1.1
	女性	5444	2153	2361	756	174
		100.0	39.5	43.4	13.9	3.2
年代５区分	１０代および２０代	672	310	87	238	37
		100.0	46.1	12.9	35.4	5.5
	３０代	1844	959	442	374	69
		100.0	52.0	24.0	20.3	3.7
	４０代	3419	2052	836	466	65
		100.0	60.0	24.5	13.6	1.9
	５０代	3911	2668	872	312	59
		100.0	68.2	22.3	8.0	1.5
	６０代	1512	1242	214	45	11
		100.0	82.1	14.2	3.0	0.7
本業の就業形態	正社員	4327	3360	466	417	84
		100.0	77.7	10.8	9.6	1.9
	契約・嘱託社員	909	643	149	104	13
		100.0	70.7	16.4	11.4	1.4
	パート・アルバイト	3225	1199	1441	502	83
		100.0	37.2	44.7	15.6	2.6
	派遣社員	494	309	84	75	26
		100.0	62.6	17.0	15.2	5.3
	請負会社の社員	18	13	3	1	1
		100.0	72.2	16.7	5.6	5.6
	期間工・季節工・日雇	11	6	3	2	0
		100.0	54.5	27.3	18.2	0.0
	会社などの役員	244	217	13	14	0
		100.0	88.9	5.3	5.7	0.0
	自営業主	975	749	96	122	8
		100.0	76.8	9.8	12.5	0.8
	自由業・フリーランス（独立）・個人請負	1027	687	154	164	22
		100.0	66.9	15.0	16.0	2.1
	家族従業員・家業の手伝い	73	15	34	21	3
		100.0	20.5	46.6	28.8	4.1
	その他	55	33	8	13	1
		100.0	60.0	14.5	23.6	1.8
本業の２就業形態	正社員	4327	3360	466	417	84
		100.0	77.7	10.8	9.6	1.9
	非正社員	4657	2170	1680	684	123
		100.0	46.6	36.1	14.7	2.6
	非雇用	2374	1701	305	334	34
		100.0	71.7	12.8	14.1	1.4
本業就業形態×主たる副業就業形態	本業・非正社員＋副業・非正社員	3732	1775	1316	540	101
		100.0	47.6	35.3	14.5	2.7
	本業・非雇用者＋副業・非正社員	874	602	123	137	12
		100.0	68.9	14.1	15.7	1.4
	本業・正社員＋副業・非正社員	2217	1732	230	205	50
		100.0	78.1	10.4	9.2	2.3
	本業・非正社員＋副業・非雇用者	909	389	357	143	20
		100.0	42.8	39.3	15.7	2.2
	本業・非雇用者＋副業・非雇用者	1467	1067	181	197	22
		100.0	72.7	12.3	13.4	1.5
	本業・正社員＋副業・非雇用者	1388	1097	157	118	16
		100.0	79.0	11.3	8.5	1.2
	本業・非正社員＋副業・正社員	16	6	7	1	2
		100.0	37.5	43.8	6.3	12.5
	本業・非雇用者＋副業・正社員	33	32	1	0	0
		100.0	97.0	3.0	0.0	0.0
	本業・正社員＋副業・正社員	722	531	79	94	18
		100.0	73.5	10.9	13.0	2.5
世帯年収	２００万円未満	1347	943	166	192	46
		100.0	70.0	12.3	14.3	3.4
	２００～３００万円未満	1429	1053	150	194	32
		100.0	73.7	10.5	13.6	2.2
	３００～５００万円未満	2562	1659	489	352	62
		100.0	64.8	19.1	13.7	2.4
	５００～７００万円未満	2073	1219	566	253	35
		100.0	58.8	27.3	12.2	1.7
	７００～９００万円未満	1477	778	474	196	29
		100.0	52.7	32.1	13.3	2.0
	９００～１１００万円未満	1060	620	306	120	14
		100.0	58.5	28.9	11.3	1.3
	１１００～１５００万円未満	805	541	187	65	12
		100.0	67.2	23.2	8.1	1.5
	１５００万円以上	605	418	113	63	11
		100.0	69.1	18.7	10.4	1.8

Ｆ６ＳＱ１　あなたの扶養親族は何人ですか。（ＳＡ）

		該当数	０人	１人	２人	３人	４人	５人以上
全　　体		7231	3668	1535	1090	639	210	89
		100.0	50.7	21.2	15.1	8.8	2.9	1.2
性別	男性	5078	2140	1187	901	583	190	77
		100.0	42.1	23.4	17.7	11.5	3.7	1.5
	女性	2153	1528	348	189	56	20	12
		100.0	71.0	16.2	8.8	2.6	0.9	0.6
年代５区分	１０代および２０代	310	252	22	23	9	1	3
		100.0	81.3	7.1	7.4	2.9	0.3	1.0
	３０代	959	543	140	138	94	28	16
		100.0	56.6	14.6	14.4	9.8	2.9	1.7
	４０代	2052	966	331	362	257	87	49
		100.0	47.1	16.1	17.6	12.5	4.2	2.4
	５０代	2668	1290	618	433	225	86	16
		100.0	48.4	23.2	16.2	8.4	3.2	0.6
	６０代	1242	617	424	134	54	8	5
		100.0	49.7	34.1	10.8	4.3	0.6	0.4
本業の就業形態	正社員	3360	1290	727	663	462	151	67
		100.0	38.4	21.6	19.7	13.8	4.5	2.0
	契約・嘱託社員	643	375	170	65	26	4	3
		100.0	58.3	26.4	10.1	4.0	0.6	0.5
	パート・アルバイト	1199	827	210	117	29	12	4
		100.0	69.0	17.5	9.8	2.4	1.0	0.3
	派遣社員	309	243	47	12	3	3	1
		100.0	78.6	15.2	3.9	1.0	1.0	0.3
	請負会社の社員	13	7	2	2	1	1	0
		100.0	53.8	15.4	15.4	7.7	7.7	0.0
	期間工・季節工・日雇	6	1	0	1	2	1	1
		100.0	16.7	0.0	16.7	33.3	16.7	16.7
	会社などの役員	217	73	59	44	26	12	3
		100.0	33.6	27.2	20.3	12.0	5.5	1.4
	自営業主	749	368	182	119	59	14	7
		100.0	49.1	24.3	15.9	7.9	1.9	0.9
	自由業・フリーランス（独立）・個人請負	687	457	128	62	25	12	3
		100.0	66.5	18.6	9.0	3.6	1.7	0.4
	家族従業員・家業の手伝い	15	9	4	1	1	0	0
		100.0	60.0	26.7	6.7	6.7	0.0	0.0
	その他	33	18	6	4	5	0	0
		100.0	54.5	18.2	12.1	15.2	0.0	0.0
本業の２就業形態	正社員	3360	1290	727	663	462	151	67
		100.0	38.4	21.6	19.7	13.8	4.5	2.0
	非正社員	2170	1453	429	197	61	21	9
		100.0	67.0	19.8	9.1	2.8	1.0	0.4
	非雇用	1701	925	379	230	116	38	13
		100.0	54.4	22.3	13.5	6.8	2.2	0.8
本業就業形態×主たる副業就業形態	本業・非正社員＋副業・非正社員	1775	1193	343	165	48	19	7
		100.0	67.2	19.3	9.3	2.7	1.1	0.4
	本業・非雇用者＋副業・非正社員	602	349	129	80	31	10	3
		100.0	58.0	21.4	13.3	5.1	1.7	0.5
	本業・正社員＋副業・非正社員	1732	708	378	325	230	69	22
		100.0	40.9	21.8	18.8	13.3	4.0	1.3
	本業・非正社員＋副業・非雇用者	389	257	86	30	12	2	2
		100.0	66.1	22.1	7.7	3.1	0.5	0.5
	本業・非雇用者＋副業・非雇用者	1067	566	242	142	79	28	10
		100.0	53.0	22.7	13.3	7.4	2.6	0.9
	本業・正社員＋副業・非雇用者	1097	376	250	226	158	58	29
		100.0	34.3	22.8	20.6	14.4	5.3	2.6
	本業・非正社員＋副業・正社員	6	3	0	2	1	0	0
		100.0	50.0	0.0	33.3	16.7	0.0	0.0
	本業・非雇用者＋副業・正社員	32	10	8	8	6	0	0
		100.0	31.3	25.0	25.0	18.8	0.0	0.0
	本業・正社員＋副業・正社員	531	206	99	112	74	24	16
		100.0	38.8	18.6	21.1	13.9	4.5	3.0
世帯年収	２００万円未満	943	662	150	96	27	7	1
		100.0	70.2	15.9	10.2	2.9	0.7	0.1
	２００～３００万円未満	1053	730	204	76	24	11	8
		100.0	69.3	19.4	7.2	2.3	1.0	0.8
	３００～５００万円未満	1659	987	345	186	107	26	8
		100.0	59.5	20.8	11.2	6.4	1.6	0.5
	５００～７００万円未満	1219	505	272	234	161	39	8
		100.0	41.4	22.3	19.2	13.2	3.2	0.7
	７００～９００万円未満	778	295	191	140	100	39	13
		100.0	37.9	24.6	18.0	12.9	5.0	1.7
	９００～１１００万円未満	620	199	143	141	91	31	15
		100.0	32.1	23.1	22.7	14.7	5.0	2.4
	１１００～１５００万円未満	541	157	136	123	77	35	13
		100.0	29.0	25.1	22.7	14.2	6.5	2.4
	１５００万円以上	418	133	94	94	52	22	23
		100.0	31.8	22.5	22.5	12.4	5.3	5.5

ＳＣ１　あなたは現在、なにか収入になる定常的な仕事をしていますか。（ＳＡ）

		該当数	仕事をしている	仕事をしていない
全　　体		11358 100.0	11358 100.0	0 0.0
性別	男性	5914 100.0	5914 100.0	0 0.0
	女性	5444 100.0	5444 100.0	0 0.0
年代５区分	１０代および２０代	672 100.0	672 100.0	0 0.0
	３０代	1844 100.0	1844 100.0	0 0.0
	４０代	3419 100.0	3419 100.0	0 0.0
	５０代	3911 100.0	3911 100.0	0 0.0
	６０代	1512 100.0	1512 100.0	0 0.0
本業の就業形態	正社員	4327 100.0	4327 100.0	0 0.0
	契約・嘱託社員	909 100.0	909 100.0	0 0.0
	パート・アルバイト	3225 100.0	3225 100.0	0 0.0
	派遣社員	494 100.0	494 100.0	0 0.0
	請負会社の社員	18 100.0	18 100.0	0 0.0
	期間工・季節工・日雇	11 100.0	11 100.0	0 0.0
	会社などの役員	244 100.0	244 100.0	0 0.0
	自営業主	975 100.0	975 100.0	0 0.0
	自由業・フリーランス（独立）・個人請負	1027 100.0	1027 100.0	0 0.0
	家族従業員・家業の手伝い	73 100.0	73 100.0	0 0.0
	その他	55 100.0	55 100.0	0 0.0
本業の２就業形態	正社員	4327 100.0	4327 100.0	0 0.0
	非正社員	4657 100.0	4657 100.0	0 0.0
	非雇用	2374 100.0	2374 100.0	0 0.0
本業就業形態×主たる副業就業形態	本業・非正社員＋副業・非正社員	3732 100.0	3732 100.0	0 0.0
	本業・非雇用者＋副業・非正社員	874 100.0	874 100.0	0 0.0
	本業・正社員＋副業・非正社員	2217 100.0	2217 100.0	0 0.0
	本業・非正社員＋副業・非雇用者	909 100.0	909 100.0	0 0.0
	本業・非雇用者＋副業・非雇用者	1467 100.0	1467 100.0	0 0.0
	本業・正社員＋副業・非雇用者	1388 100.0	1388 100.0	0 0.0
	本業・非正社員＋副業・正社員	16 100.0	16 100.0	0 0.0
	本業・非雇用者＋副業・正社員	33 100.0	33 100.0	0 0.0
	本業・正社員＋副業・正社員	722 100.0	722 100.0	0 0.0
世帯年収	２００万円未満	1347 100.0	1347 100.0	0 0.0
	２００～３００万円未満	1429 100.0	1429 100.0	0 0.0
	３００～５００万円未満	2562 100.0	2562 100.0	0 0.0
	５００～７００万円未満	2073 100.0	2073 100.0	0 0.0
	７００～９００万円未満	1477 100.0	1477 100.0	0 0.0
	９００～１１００万円未満	1060 100.0	1060 100.0	0 0.0
	１１００～１５００万円未満	805 100.0	805 100.0	0 0.0
	１５００万円以上	605 100.0	605 100.0	0 0.0

ＳＣ２　あなたが現在している仕事は、いくつありますか。（ＳＡ）

		該当数	仕事は１つだけ	仕事は２つ以上（副業をしている）
全　　体		11358 100.0	0 0.0	11358 100.0
性別	男性	5914 100.0	0 0.0	5914 100.0
	女性	5444 100.0	0 0.0	5444 100.0
年代５区分	１０代および２０代	672 100.0	0 0.0	672 100.0
	３０代	1844 100.0	0 0.0	1844 100.0
	４０代	3419 100.0	0 0.0	3419 100.0
	５０代	3911 100.0	0 0.0	3911 100.0
	６０代	1512 100.0	0 0.0	1512 100.0
本業の就業形態	正社員	4327 100.0	0 0.0	4327 100.0
	契約・嘱託社員	909 100.0	0 0.0	909 100.0
	パート・アルバイト	3225 100.0	0 0.0	3225 100.0
	派遣社員	494 100.0	0 0.0	494 100.0
	請負会社の社員	18 100.0	0 0.0	18 100.0
	期間工・季節工・日雇	11 100.0	0 0.0	11 100.0
	会社などの役員	244 100.0	0 0.0	244 100.0
	自営業主	975 100.0	0 0.0	975 100.0
	自由業・フリーランス（独立）・個人請負	1027 100.0	0 0.0	1027 100.0
	家族従業員・家業の手伝い	73 100.0	0 0.0	73 100.0
	その他	55 100.0	0 0.0	55 100.0
本業の２就業形態	正社員	4327 100.0	0 0.0	4327 100.0
	非正社員	4657 100.0	0 0.0	4657 100.0
	非雇用	2374 100.0	0 0.0	2374 100.0
本業就業形態×主たる副業就業形態	本業・非正社員＋副業・非正社員	3732 100.0	0 0.0	3732 100.0
	本業・非雇用者＋副業・非正社員	874 100.0	0 0.0	874 100.0
	本業・正社員＋副業・非正社員	2217 100.0	0 0.0	2217 100.0
	本業・非正社員＋副業・非雇用者	909 100.0	0 0.0	909 100.0
	本業・非雇用者＋副業・非雇用者	1467 100.0	0 0.0	1467 100.0
	本業・正社員＋副業・非雇用者	1388 100.0	0 0.0	1388 100.0
	本業・非正社員＋副業・正社員	16 100.0	0 0.0	16 100.0
	本業・非雇用者＋副業・正社員	33 100.0	0 0.0	33 100.0
	本業・正社員＋副業・正社員	722 100.0	0 0.0	722 100.0
世帯年収	２００万円未満	1347 100.0	0 0.0	1347 100.0
	２００～３００万円未満	1429 100.0	0 0.0	1429 100.0
	３００～５００万円未満	2562 100.0	0 0.0	2562 100.0
	５００～７００万円未満	2073 100.0	0 0.0	2073 100.0
	７００～９００万円未満	1477 100.0	0 0.0	1477 100.0
	９００～１１００万円未満	1060 100.0	0 0.0	1060 100.0
	１１００～１５００万円未満	805 100.0	0 0.0	805 100.0
	１５００万円以上	605 100.0	0 0.0	605 100.0

Ｑ１　現在の仕事でのあなたの働き方（就業形態）は、次のうちどれに当てはまりますか。（ＳＡ）

		該当数	正社員	契約・嘱託社員	パート・アルバイト	派遣社員	請負会社の社員	期間工・季節工・日雇	会社などの役員	自営業主	自由業・フリーランス（独立）・個人請負	家族従業員・家業の手伝い	その他
全　体		11358	4327	909	3225	494	18	11	244	975	1027	73	55
		100.0	38.1	8.0	28.4	4.3	0.2	0.1	2.1	8.6	9.0	0.6	0.5
性別	男性	5914	2920	492	669	175	10	6	221	751	616	23	31
		100.0	49.4	8.3	11.3	3.0	0.2	0.1	3.7	12.7	10.4	0.4	0.5
	女性	5444	1407	417	2556	319	8	5	23	224	411	50	24
		100.0	25.8	7.7	47.0	5.9	0.1	0.1	0.4	4.1	7.5	0.9	0.4
年代５区分	１０代および２０代	672	308	37	220	32	2	0	3	15	49	3	3
		100.0	45.8	5.5	32.7	4.8	0.3	0.0	0.4	2.2	7.3	0.4	0.4
	３０代	1844	821	110	536	86	5	3	16	80	162	18	7
		100.0	44.5	6.0	29.1	4.7	0.3	0.2	0.9	4.3	8.8	1.0	0.4
	４０代	3419	1415	248	967	183	3	4	57	247	268	21	6
		100.0	41.4	7.3	28.3	5.4	0.1	0.1	1.7	7.2	7.8	0.6	0.2
	５０代	3911	1414	278	1109	153	6	4	103	406	387	22	29
		100.0	36.2	7.1	28.4	3.9	0.2	0.1	2.6	10.4	9.9	0.6	0.7
	６０代	1512	369	236	393	40	2	0	65	227	161	9	10
		100.0	24.4	15.6	26.0	2.6	0.1	0.0	4.3	15.0	10.6	0.6	0.7
本業の就業形態	正社員	4327	4327	0	0	0	0	0	0	0	0	0	0
		100.0	100.0	0.0	0.0	0.0	0.0	0.0	0.0	0.0	0.0	0.0	0.0
	契約・嘱託社員	909	0	909	0	0	0	0	0	0	0	0	0
		100.0	0.0	100.0	0.0	0.0	0.0	0.0	0.0	0.0	0.0	0.0	0.0
	パート・アルバイト	3225	0	0	3225	0	0	0	0	0	0	0	0
		100.0	0.0	0.0	100.0	0.0	0.0	0.0	0.0	0.0	0.0	0.0	0.0
	派遣社員	494	0	0	0	494	0	0	0	0	0	0	0
		100.0	0.0	0.0	0.0	100.0	0.0	0.0	0.0	0.0	0.0	0.0	0.0
	請負会社の社員	18	0	0	0	0	18	0	0	0	0	0	0
		100.0	0.0	0.0	0.0	0.0	100.0	0.0	0.0	0.0	0.0	0.0	0.0
	期間工・季節工・日雇	11	0	0	0	0	0	11	0	0	0	0	0
		100.0	0.0	0.0	0.0	0.0	0.0	100.0	0.0	0.0	0.0	0.0	0.0
	会社などの役員	244	0	0	0	0	0	0	244	0	0	0	0
		100.0	0.0	0.0	0.0	0.0	0.0	0.0	100.0	0.0	0.0	0.0	0.0
	自営業主	975	0	0	0	0	0	0	0	975	0	0	0
		100.0	0.0	0.0	0.0	0.0	0.0	0.0	0.0	100.0	0.0	0.0	0.0
	自由業・フリーランス（独立）・個人請負	1027	0	0	0	0	0	0	0	0	1027	0	0
		100.0	0.0	0.0	0.0	0.0	0.0	0.0	0.0	0.0	100.0	0.0	0.0
	家族従業員・家業の手伝い	73	0	0	0	0	0	0	0	0	0	73	0
		100.0	0.0	0.0	0.0	0.0	0.0	0.0	0.0	0.0	0.0	100.0	0.0
	その他	55	0	0	0	0	0	0	0	0	0	0	55
		100.0	0.0	0.0	0.0	0.0	0.0	0.0	0.0	0.0	0.0	0.0	100.0
本業の２就業形態	正社員	4327	4327	0	0	0	0	0	0	0	0	0	0
		100.0	100.0	0.0	0.0	0.0	0.0	0.0	0.0	0.0	0.0	0.0	0.0
	非正社員	4657	0	909	3225	494	18	11	0	0	0	0	0
		100.0	0.0	19.5	69.3	10.6	0.4	0.2	0.0	0.0	0.0	0.0	0.0
	非雇用	2374	0	0	0	0	0	0	244	975	1027	73	55
		100.0	0.0	0.0	0.0	0.0	0.0	0.0	10.3	41.1	43.3	3.1	2.3
本業就業形態×主たる副業就業形態	本業・非正社員＋副業・非正社員	3732	0	690	2631	393	8	10	0	0	0	0	0
		100.0	0.0	18.5	70.5	10.5	0.2	0.3	0.0	0.0	0.0	0.0	0.0
	本業・非雇用者＋副業・非正社員	874	0	0	0	0	0	0	60	409	339	46	20
		100.0	0.0	0.0	0.0	0.0	0.0	0.0	6.9	46.8	38.8	5.3	2.3
	本業・正社員＋副業・非正社員	2217	2217	0	0	0	0	0	0	0	0	0	0
		100.0	100.0	0.0	0.0	0.0	0.0	0.0	0.0	0.0	0.0	0.0	0.0
	本業・非正社員＋副業・非雇用者	909	0	215	586	100	7	1	0	0	0	0	0
		100.0	0.0	23.7	64.5	11.0	0.8	0.1	0.0	0.0	0.0	0.0	0.0
	本業・非雇用者＋副業・非雇用者	1467	0	0	0	0	0	0	176	550	680	27	34
		100.0	0.0	0.0	0.0	0.0	0.0	0.0	12.0	37.5	46.4	1.8	2.3
	本業・正社員＋副業・非雇用者	1388	1388	0	0	0	0	0	0	0	0	0	0
		100.0	100.0	0.0	0.0	0.0	0.0	0.0	0.0	0.0	0.0	0.0	0.0
	本業・非正社員＋副業・正社員	16	0	4	8	1	3	0	0	0	0	0	0
		100.0	0.0	25.0	50.0	6.3	18.8	0.0	0.0	0.0	0.0	0.0	0.0
	本業・非雇用者＋副業・正社員	33	0	0	0	0	0	0	8	16	8	0	1
		100.0	0.0	0.0	0.0	0.0	0.0	0.0	24.2	48.5	24.2	0.0	3.0
	本業・正社員＋副業・正社員	722	722	0	0	0	0	0	0	0	0	0	0
		100.0	100.0	0.0	0.0	0.0	0.0	0.0	0.0	0.0	0.0	0.0	0.0
世帯年収	２００万円未満	1347	165	90	709	73	2	2	6	118	160	10	12
		100.0	12.2	6.7	52.6	5.4	0.1	0.1	0.4	8.8	11.9	0.7	0.9
	２００～３００万円未満	1429	297	179	551	115	4	2	10	123	135	10	3
		100.0	20.8	12.5	38.6	8.0	0.3	0.1	0.7	8.6	9.4	0.7	0.2
	３００～５００万円未満	2562	897	251	706	156	5	2	22	231	257	20	15
		100.0	35.0	9.8	27.6	6.1	0.2	0.1	0.9	9.0	10.0	0.8	0.6
	５００～７００万円未満	2073	910	157	542	61	2	4	27	165	188	11	6
		100.0	43.9	7.6	26.1	2.9	0.1	0.2	1.3	8.0	9.1	0.5	0.3
	７００～９００万円未満	1477	715	92	370	43	1	0	23	114	105	10	4
		100.0	48.4	6.2	25.1	2.9	0.1	0.0	1.6	7.7	7.1	0.7	0.3
	９００～１１００万円未満	1060	553	81	194	28	0	1	33	93	67	3	7
		100.0	52.2	7.6	18.3	2.6	0.0	0.1	3.1	8.8	6.3	0.3	0.7
	１１００～１５００万円未満	805	451	42	106	8	2	0	48	77	65	4	2
		100.0	56.0	5.2	13.2	1.0	0.2	0.0	6.0	9.6	8.1	0.5	0.2
	１５００万円以上	605	339	17	47	10	2	0	75	54	50	5	6
		100.0	56.0	2.8	7.8	1.7	0.3	0.0	12.4	8.9	8.3	0.8	1.0

		該当数	正社員	非正社員	非雇用
全　　体		11358 100.0	4327 38.1	4657 41.0	2374 20.9
性別	男性	5914 100.0	2920 49.4	1352 22.9	1642 27.8
	女性	5444 100.0	1407 25.8	3305 60.7	732 13.4
年代５区分	１０代および２０代	672 100.0	308 45.8	291 43.3	73 10.9
	３０代	1844 100.0	821 44.5	740 40.1	283 15.3
	４０代	3419 100.0	1415 41.4	1405 41.1	599 17.5
	５０代	3911 100.0	1414 36.2	1550 39.6	947 24.2
	６０代	1512 100.0	369 24.4	671 44.4	472 31.2
本業の就業形態	正社員	4327 100.0	4327 100.0	0 0.0	0 0.0
	契約・嘱託社員	909 100.0	0 0.0	909 100.0	0 0.0
	パート・アルバイト	3225 100.0	0 0.0	3225 100.0	0 0.0
	派遣社員	494 100.0	0 0.0	494 100.0	0 0.0
	請負会社の社員	18 100.0	0 0.0	18 100.0	0 0.0
	期間工・季節工・日雇	11 100.0	0 0.0	11 100.0	0 0.0
	会社などの役員	244 100.0	0 0.0	0 0.0	244 100.0
	自営業主	975 100.0	0 0.0	0 0.0	975 100.0
	自由業・フリーランス（独立）・個人請負	1027 100.0	0 0.0	0 0.0	1027 100.0
	家族従業員・家業の手伝い	73 100.0	0 0.0	0 0.0	73 100.0
	その他	55 100.0	0 0.0	0 0.0	55 100.0
本業の２就業形態	正社員	4327 100.0	4327 100.0	0 0.0	0 0.0
	非正社員	4657 100.0	0 0.0	4657 100.0	0 0.0
	非雇用	2374 100.0	0 0.0	0 0.0	2374 100.0
本業就業形態×主たる副業就業形態	本業・非正社員＋副業・非正社員	3732 100.0	0 0.0	3732 100.0	0 0.0
	本業・非雇用者＋副業・非正社員	874 100.0	0 0.0	0 0.0	874 100.0
	本業・正社員＋副業・非正社員	2217 100.0	2217 100.0	0 0.0	0 0.0
	本業・非正社員＋副業・非雇用者	909 100.0	0 0.0	909 100.0	0 0.0
	本業・非雇用者＋副業・非雇用者	1467 100.0	0 0.0	0 0.0	1467 100.0
	本業・正社員＋副業・非雇用者	1388 100.0	1388 100.0	0 0.0	0 0.0
	本業・非正社員＋副業・正社員	16 100.0	0 0.0	16 100.0	0 0.0
	本業・非雇用者＋副業・正社員	33 100.0	0 0.0	0 0.0	33 100.0
	本業・正社員＋副業・正社員	722 100.0	722 100.0	0 0.0	0 0.0
世帯年収	２００万円未満	1347 100.0	165 12.2	876 65.0	306 22.7
	２００～３００万円未満	1429 100.0	297 20.8	851 59.6	281 19.7
	３００～５００万円未満	2562 100.0	897 35.0	1120 43.7	545 21.3
	５００～７００万円未満	2073 100.0	910 43.9	766 37.0	397 19.2
	７００～９００万円未満	1477 100.0	715 48.4	506 34.3	256 17.3
	９００～１１００万円未満	1060 100.0	553 52.2	304 28.7	203 19.2
	１１００～１５００万円未満	805 100.0	451 56.0	158 19.6	196 24.3
	１５００万円以上	605 100.0	339 56.0	76 12.6	190 31.4

Ｑ１ＳＱ１　あなたの本業の勤務先（会社・組織）の全従業員数をお答えください。（ＳＡ）

		該当数	～29人	30～99人	100～299人	300～499人	500～999人	1,000人以上	わからない
全　体		9228	2318	1431	1194	544	615	1935	1191
		100.0	25.1	15.5	12.9	5.9	6.7	21.0	12.9
性別	男性	4493	1099	752	679	298	308	1041	316
		100.0	24.5	16.7	15.1	6.6	6.9	23.2	7.0
	女性	4735	1219	679	515	246	307	894	875
		100.0	25.7	14.3	10.9	5.2	6.5	18.9	18.5
年代５区分	１０代および２０代	602	123	96	87	33	45	128	90
		100.0	20.4	15.9	14.5	5.5	7.5	21.3	15.0
	３０代	1577	341	241	216	88	111	358	222
		100.0	21.6	15.3	13.7	5.6	7.0	22.7	14.1
	４０代	2877	719	450	383	163	201	595	366
		100.0	25.0	15.6	13.3	5.7	7.0	20.7	12.7
	５０代	3067	840	475	371	191	194	625	371
		100.0	27.4	15.5	12.1	6.2	6.3	20.4	12.1
	６０代	1105	295	169	137	69	64	229	142
		100.0	26.7	15.3	12.4	6.2	5.8	20.7	12.9
本業の就業形態	正社員	4327	1117	713	657	337	341	1043	119
		100.0	25.8	16.5	15.2	7.8	7.9	24.1	2.8
	契約・嘱託社員	909	96	143	142	65	64	259	140
		100.0	10.6	15.7	15.6	7.2	7.0	28.5	15.4
	パート・アルバイト	3225	899	489	308	103	171	492	763
		100.0	27.9	15.2	9.6	3.2	5.3	15.3	23.7
	派遣社員	494	26	51	64	30	34	129	160
		100.0	5.3	10.3	13.0	6.1	6.9	26.1	32.4
	請負会社の社員	18	4	1	2	3	2	3	3
		100.0	22.2	5.6	11.1	16.7	11.1	16.7	16.7
	期間工・季節工・日雇	11	3	2	0	2	0	0	4
		100.0	27.3	18.2	0.0	18.2	0.0	0.0	36.4
	会社などの役員	244	173	32	21	4	3	9	2
		100.0	70.9	13.1	8.6	1.6	1.2	3.7	0.8
	自営業主	0	0	0	0	0	0	0	0
		0.0	0.0	0.0	0.0	0.0	0.0	0.0	0.0
	自由業・フリーランス（独立）・個人請負	0	0	0	0	0	0	0	0
		0.0	0.0	0.0	0.0	0.0	0.0	0.0	0.0
	家族従業員・家業の手伝い	0	0	0	0	0	0	0	0
		0.0	0.0	0.0	0.0	0.0	0.0	0.0	0.0
	その他	0	0	0	0	0	0	0	0
		0.0	0.0	0.0	0.0	0.0	0.0	0.0	0.0
本業の２就業形態	正社員	4327	1117	713	657	337	341	1043	119
		100.0	25.8	16.5	15.2	7.8	7.9	24.1	2.8
	非正社員	4657	1028	686	516	203	271	883	1070
		100.0	22.1	14.7	11.1	4.4	5.8	19.0	23.0
	非雇用	244	173	32	21	4	3	9	2
		100.0	70.9	13.1	8.6	1.6	1.2	3.7	0.8
本業就業形態×主たる副業就業形態	本業・非正社員＋副業・非正社員	3732	838	553	405	151	222	681	882
		100.0	22.5	14.8	10.9	4.0	5.9	18.2	23.6
	本業・非雇用者＋副業・非正社員	60	52	3	1	2	0	2	0
		100.0	86.7	5.0	1.7	3.3	0.0	3.3	0.0
	本業・正社員＋副業・非正社員	2217	607	357	348	175	176	484	70
		100.0	27.4	16.1	15.7	7.9	7.9	21.8	3.2
	本業・非正社員＋副業・非雇用者	909	187	127	109	51	48	200	187
		100.0	20.6	14.0	12.0	5.6	5.3	22.0	20.6
	本業・非雇用者＋副業・非雇用者	176	115	29	19	2	3	6	2
		100.0	65.3	16.5	10.8	1.1	1.7	3.4	1.1
	本業・正社員＋副業・非雇用者	1388	328	224	211	92	107	398	28
		100.0	23.6	16.1	15.2	6.6	7.7	28.7	2.0
	本業・非正社員＋副業・正社員	16	3	6	2	1	1	2	1
		100.0	18.8	37.5	12.5	6.3	6.3	12.5	6.3
	本業・非雇用者＋副業・正社員	8	6	0	1	0	0	1	0
		100.0	75.0	0.0	12.5	0.0	0.0	12.5	0.0
	本業・正社員＋副業・正社員	722	182	132	98	70	58	161	21
		100.0	25.2	18.3	13.6	9.7	8.0	22.3	2.9
世帯年収	２００万円未満	1047	299	163	105	37	45	134	264
		100.0	28.6	15.6	10.0	3.5	4.3	12.8	25.2
	２００～３００万円未満	1158	310	195	145	47	53	215	193
		100.0	26.8	16.8	12.5	4.1	4.6	18.6	16.7
	３００～５００万円未満	2039	524	360	268	110	129	358	290
		100.0	25.7	17.7	13.1	5.4	6.3	17.6	14.2
	５００～７００万円未満	1703	442	278	225	112	111	337	198
		100.0	26.0	16.3	13.2	6.6	6.5	19.8	11.6
	７００～９００万円未満	1244	315	183	171	83	68	309	115
		100.0	25.3	14.7	13.7	6.7	5.5	24.8	9.2
	９００～１１００万円未満	890	185	120	125	76	90	218	76
		100.0	20.8	13.5	14.0	8.5	10.1	24.5	8.5
	１１００～１５００万円未満	657	134	70	97	47	71	208	30
		100.0	20.4	10.7	14.8	7.2	10.8	31.7	4.6
	１５００万円以上	490	109	62	58	32	48	156	25
		100.0	22.2	12.7	11.8	6.5	9.8	31.8	5.1

Ｑ２　あなたの現在の本業の主な業種は、次のうちどれに当てはまりますか。（ＳＡ）

		該当数	農林漁業・鉱業	建設業	製造業	電気・ガス・熱供給・水道業	情報通信業	運輸業、郵便業	卸売業・小売業	金融業・保険業	不動産業、物品賃貸業	学術研究、専門・技術サービス業	宿泊業、飲食サービス業	生活関連サービス業、娯楽業	教育・学習支援業	医療・福祉	複合サービス事業（協同組合など）	その他のサービス業（理容業など）	その他
全　体		11358	144	491	1330	129	540	684	1321	277	303	653	742	754	1008	1584	189	852	357
		100.0	1.3	4.3	11.7	1.1	4.8	6.0	11.6	2.4	2.7	5.7	6.5	6.6	8.9	13.9	1.7	7.5	3.1
性別	男性	5914	96	325	842	79	375	485	613	146	215	427	237	300	477	569	95	463	170
		100.0	1.6	5.5	14.2	1.3	6.3	8.2	10.4	2.5	3.6	7.2	4.0	5.1	8.1	9.6	1.6	7.8	2.9
	女性	5444	48	166	488	50	165	199	708	131	88	226	505	454	531	1015	94	389	187
		100.0	0.9	3.0	9.0	0.9	3.0	3.7	13.0	2.4	1.6	4.2	9.3	8.3	9.8	18.6	1.7	7.1	3.4
年代５区分	１０代および２０代	672	8	25	58	4	54	21	66	13	6	26	77	57	49	119	13	55	21
		100.0	1.2	3.7	8.6	0.6	8.0	3.1	9.8	1.9	0.9	3.9	11.5	8.5	7.3	17.7	1.9	8.2	3.1
	３０代	1844	16	65	256	16	102	79	213	40	52	86	134	149	134	284	26	149	43
		100.0	0.9	3.5	13.9	0.9	5.5	4.3	11.6	2.2	2.8	4.7	7.3	8.1	7.3	15.4	1.4	8.1	2.3
	４０代	3419	59	150	457	49	171	205	407	72	73	166	245	212	268	509	54	235	87
		100.0	1.7	4.4	13.4	1.4	5.0	6.0	11.9	2.1	2.1	4.9	7.2	6.2	7.8	14.9	1.6	6.9	2.5
	５０代	3911	37	177	427	39	152	294	466	113	108	254	216	245	374	515	63	291	140
		100.0	0.9	4.5	10.9	1.0	3.9	7.5	11.9	2.9	2.8	6.5	5.5	6.3	9.6	13.2	1.6	7.4	3.6
	６０代	1512	24	74	132	21	61	85	169	39	64	121	70	91	183	157	33	122	66
		100.0	1.6	4.9	8.7	1.4	4.0	5.6	11.2	2.6	4.2	8.0	4.6	6.0	12.1	10.4	2.2	8.1	4.4
本業の就業形態	正社員	4327	23	270	790	56	284	297	406	151	128	193	117	155	271	769	76	266	75
		100.0	0.5	6.2	18.3	1.3	6.6	6.9	9.4	3.5	3.0	4.5	2.7	3.6	6.3	17.8	1.8	6.1	1.7
	契約・嘱託社員	909	9	31	109	17	56	77	72	26	16	37	30	52	122	102	30	78	45
		100.0	1.0	3.4	12.0	1.9	6.2	8.5	7.9	2.9	1.8	4.1	3.3	5.7	13.4	11.2	3.3	8.6	5.0
	パート・アルバイト	3225	37	57	202	28	28	183	573	27	31	40	485	284	324	526	50	242	108
		100.0	1.1	1.8	6.3	0.9	0.9	5.7	17.8	0.8	1.0	1.2	15.0	8.8	10.0	16.3	1.6	7.5	3.3
	派遣社員	494	0	12	126	9	44	51	47	19	8	11	11	33	13	40	12	24	34
		100.0	0.0	2.4	25.5	1.8	8.9	10.3	9.5	3.8	1.6	2.2	2.2	6.7	2.6	8.1	2.4	4.9	6.9
	請負会社の社員	18	1	1	1	1	3	2	2	1	2	0	0	1	2	1	0	0	0
		100.0	5.6	5.6	5.6	5.6	16.7	11.1	11.1	5.6	11.1	0.0	0.0	5.6	11.1	5.6	0.0	0.0	0.0
	期間工・季節工・日雇	11	0	3	1	0	1	1	1	0	0	0	0	1	2	0	0	1	0
		100.0	0.0	27.3	9.1	0.0	9.1	9.1	9.1	0.0	0.0	0.0	0.0	9.1	18.2	0.0	0.0	9.1	0.0
	会社などの役員	244	1	22	25	2	19	10	39	11	28	27	7	5	5	25	1	12	5
		100.0	0.4	9.0	10.2	0.8	7.8	4.1	16.0	4.5	11.5	11.1	2.9	2.0	2.0	10.2	0.4	4.9	2.0
	自営業主	975	43	60	46	9	29	37	137	29	73	68	74	111	83	44	9	107	16
		100.0	4.4	6.2	4.7	0.9	3.0	3.8	14.1	3.0	7.5	7.0	7.6	11.4	8.5	4.5	0.9	11.0	1.6
	自由業・フリーランス（独立）・個人請負	1027	7	27	21	7	76	25	34	13	12	269	9	109	169	68	10	113	58
		100.0	0.7	2.6	2.0	0.7	7.4	2.4	3.3	1.3	1.2	26.2	0.9	10.6	16.5	6.6	1.0	11.0	5.6
	家族従業員・家業の手伝い	73	20	8	4	0	0	0	10	0	2	2	7	2	2	6	0	7	3
		100.0	27.4	11.0	5.5	0.0	0.0	0.0	13.7	0.0	2.7	2.7	9.6	2.7	2.7	8.2	0.0	9.6	4.1
	その他	55	3	0	5	0	0	1	0	0	3	6	2	1	15	3	1	2	13
		100.0	5.5	0.0	9.1	0.0	0.0	1.8	0.0	0.0	5.5	10.9	3.6	1.8	27.3	5.5	1.8	3.6	23.6
本業の２就業形態	正社員	4327	23	270	790	56	284	297	406	151	128	193	117	155	271	769	76	266	75
		100.0	0.5	6.2	18.3	1.3	6.6	6.9	9.4	3.5	3.0	4.5	2.7	3.6	6.3	17.8	1.8	6.1	1.7
	非正社員	4657	47	104	439	55	132	314	695	73	57	88	526	371	463	669	92	345	187
		100.0	1.0	2.2	9.4	1.2	2.8	6.7	14.9	1.6	1.2	1.9	11.3	8.0	9.9	14.4	2.0	7.4	4.0
	非雇用	2374	74	117	101	18	124	73	220	53	118	372	99	228	274	146	21	241	95
		100.0	3.1	4.9	4.3	0.8	5.2	3.1	9.3	2.2	5.0	15.7	4.2	9.6	11.5	6.1	0.9	10.2	4.0
本業就業形態×主たる副業就業形態	本業・非正社員＋副業・非正社員	3732	36	74	335	42	83	264	544	54	41	61	456	301	373	564	73	281	150
		100.0	1.0	2.0	9.0	1.1	2.2	7.1	14.6	1.4	1.1	1.6	12.2	8.1	10.0	15.1	2.0	7.5	4.0
	本業・非雇用者＋副業・非正社員	874	33	39	31	6	41	20	98	17	40	129	39	96	95	65	7	82	36
		100.0	3.8	4.5	3.5	0.7	4.7	2.3	11.2	1.9	4.6	14.8	4.5	11.0	10.9	7.4	0.8	9.4	4.1
	本業・正社員＋副業・非正社員	2217	9	131	396	25	106	172	212	69	52	69	64	77	135	488	43	137	32
		100.0	0.4	5.9	17.9	1.1	4.8	7.8	9.6	3.1	2.3	3.1	2.9	3.5	6.1	22.0	1.9	6.2	1.4
	本業・非正社員＋副業・非雇用者	909	11	28	102	13	46	47	151	19	15	27	70	69	88	104	19	63	37
		100.0	1.2	3.1	11.2	1.4	5.1	5.2	16.6	2.1	1.7	3.0	7.7	7.6	9.7	11.4	2.1	6.9	4.1
	本業・非雇用者＋副業・非雇用者	1467	40	75	69	12	83	52	115	35	74	238	58	131	177	79	14	156	59
		100.0	2.7	5.1	4.7	0.8	5.7	3.5	7.8	2.4	5.0	16.2	4.0	8.9	12.1	5.4	1.0	10.6	4.0
	本業・正社員＋副業・非雇用者	1388	7	91	259	14	134	84	124	62	55	90	30	53	97	155	22	81	30
		100.0	0.5	6.6	18.7	1.0	9.7	6.1	8.9	4.5	4.0	6.5	2.2	3.8	7.0	11.2	1.6	5.8	2.2
	本業・非正社員＋副業・正社員	16	0	2	2	0	3	3	0	0	1	0	0	1	2	1	0	1	0
		100.0	0.0	12.5	12.5	0.0	18.8	18.8	0.0	0.0	6.3	0.0	0.0	6.3	12.5	6.3	0.0	6.3	0.0
	本業・非雇用者＋副業・正社員	33	1	3	1	0	0	1	7	1	4	5	2	1	2	2	0	3	0
		100.0	3.0	9.1	3.0	0.0	0.0	3.0	21.2	3.0	12.1	15.2	6.1	3.0	6.1	6.1	0.0	9.1	0.0
	本業・正社員＋副業・正社員	722	7	48	135	17	44	41	70	20	21	34	23	25	39	126	11	48	13
		100.0	1.0	6.6	18.7	2.4	6.1	5.7	9.7	2.8	2.9	4.7	3.2	3.5	5.4	17.5	1.5	6.6	1.8
世帯年収	２００万円未満	1347	26	54	119	17	38	81	196	10	16	48	123	129	128	133	28	142	59
		100.0	1.9	4.0	8.8	1.3	2.8	6.0	14.6	0.7	1.2	3.6	9.1	9.6	9.5	9.9	2.1	10.5	4.4
	２００～３００万円未満	1429	26	57	170	15	56	91	201	31	16	67	125	120	97	161	23	137	36
		100.0	1.8	4.0	11.9	1.0	3.9	6.4	14.1	2.2	1.1	4.7	8.7	8.4	6.8	11.3	1.6	9.6	2.5
	３００～５００万円未満	2562	31	115	251	32	112	194	308	54	54	129	199	209	217	347	39	192	79
		100.0	1.2	4.5	9.8	1.2	4.4	7.6	12.0	2.1	2.1	5.0	7.8	8.2	8.5	13.5	1.5	7.5	3.1
	５００～７００万円未満	2073	22	89	245	19	96	142	239	52	56	119	157	116	164	320	31	148	58
		100.0	1.1	4.3	11.8	0.9	4.6	6.8	11.5	2.5	2.7	5.7	7.6	5.6	7.9	15.4	1.5	7.1	2.8
	７００～９００万円未満	1477	19	66	210	17	73	76	155	39	44	82	68	77	142	240	22	90	57
		100.0	1.3	4.5	14.2	1.2	4.9	5.1	10.5	2.6	3.0	5.6	4.6	5.2	9.6	16.2	1.5	6.1	3.9
	９００～１１００万円未満	1060	10	50	151	12	54	51	116	38	33	81	30	49	103	158	22	63	39
		100.0	0.9	4.7	14.2	1.1	5.1	4.8	10.9	3.6	3.1	7.6	2.8	4.6	9.7	14.9	2.1	5.9	3.7
	１１００～１５００万円未満	805	4	37	106	14	64	28	69	26	39	68	30	37	101	110	10	45	17
		100.0	0.5	4.6	13.2	1.7	8.0	3.5	8.6	3.2	4.8	8.4	3.7	4.6	12.5	13.7	1.2	5.6	2.1
	１５００万円以上	605	6	23	78	3	47	21	37	27	45	59	10	17	56	115	14	35	12
		100.0	1.0	3.8	12.9	0.5	7.8	3.5	6.1	4.5	7.4	9.8	1.7	2.8	9.3	19.0	2.3	5.8	2.0

Ｑ３　あなたの現在の本業の仕事内容は、次のうちどれに当てはまりますか。（ＳＡ）

		該当数	管理的な職業（課長以上の職員、経営者、経営責任者）	専門的・技術的職業（研究者、医師、看護師、教員、保育士、弁護士、ソーシャルワーカー、音楽家、デザイナー、情報処理技術者、プログラマーなど）	事務職業（企画、広報、マーケティング、サービス、人事、総務、経理、一般事務、秘書、データ入力、金融、検算、出納、集計、レジ、記録、検札、窓口、受付、PC操作など）	販売職業（小売店主、卸売業、商店経営、不動産売買、保険代理業、外交、訪問販売など）	サービス職業（理容師、美容師、調理人・料理人、ウェイター・ウェイトレス、ホールスタッフ、ルームサービス、ベルパーン、管理人など）	保安職業（警察官、警備員、消防士、自衛官、衛兵など）	農林漁業（農作物生産、畜産、養蚕、酪農、森林、養殖、飼育、採集、漁獲、伐採など）	生産工程（製造、製品検査、品質管理、食品加工、農産物加工、製材、木材製品製造、自動車整備など）	輸送・機械運転（トラック、タクシー、運転手、船舶運転、電車運転士、機関士、機関車運転者、建設機械運転者、ボイラー運転、クレーン運転など）	建設・採掘（建設作業、土木作業、採掘作業、採石、採砂、採取、電気工事、ガス工事、利用工事など）	運搬・清掃・包装等（運搬、荷役、梱包、清掃、倉庫作業、廃棄物処理、ビル清掃、梱包作業、郵便配達など）	その他
全体		11358	1352	2745	1973	1277	1406	91	121	598	279	210	801	505
		100.0	11.9	24.2	17.4	11.2	12.4	0.8	1.1	5.3	2.5	1.8	7.1	4.4
性別	男性	5914	1188	1498	584	535	461	79	83	379	253	192	453	209
		100.0	20.1	25.3	9.9	9.0	7.8	1.3	1.4	6.4	4.3	3.2	7.7	3.5
	女性	5444	164	1247	1389	742	945	12	38	219	26	18	348	296
		100.0	3.0	22.9	25.5	13.6	17.4	0.2	0.7	4.0	0.5	0.3	6.4	5.4
年代５区分	１０代および２０代	672	20	188	148	99	115	3	5	19	7	10	34	24
		100.0	3.0	28.0	22.0	14.7	17.1	0.4	0.7	2.8	1.0	1.5	5.1	3.6
	３０代	1844	134	465	385	237	269	15	16	106	22	24	121	50
		100.0	7.3	25.2	20.9	12.9	14.6	0.8	0.9	5.7	1.2	1.3	6.6	2.7
	４０代	3419	351	775	673	375	427	18	47	230	77	68	245	133
		100.0	10.3	22.7	19.7	11.0	12.5	0.5	1.4	6.7	2.3	2.0	7.2	3.9
	５０代	3911	568	907	581	426	445	36	34	194	130	84	299	207
		100.0	14.5	23.2	14.9	10.9	11.4	0.9	0.9	5.0	3.3	2.1	7.6	5.3
	６０代	1512	279	410	186	140	150	19	19	49	43	24	102	91
		100.0	18.5	27.1	12.3	9.3	9.9	1.3	1.3	3.2	2.8	1.6	6.7	6.0
本業の就業形態	正社員	4327	769	1145	894	374	291	34	19	283	171	108	141	98
		100.0	17.8	26.5	20.7	8.6	6.7	0.8	0.4	6.5	4.0	2.5	3.3	2.3
	契約・嘱託社員	909	21	225	258	59	86	23	5	51	23	10	95	53
		100.0	2.3	24.8	28.4	6.5	9.5	2.5	0.6	5.6	2.5	1.1	10.5	5.8
	パート・アルバイト	3225	14	468	505	616	739	25	31	153	44	17	423	190
		100.0	0.4	14.5	15.7	19.1	22.9	0.8	1.0	4.7	1.4	0.5	13.1	5.9
	派遣社員	494	2	46	191	41	37	1	0	73	5	8	67	23
		100.0	0.4	9.3	38.7	8.3	7.5	0.2	0.0	14.8	1.0	1.6	13.6	4.7
	請負会社の社員	18	1	4	2	4	1	0	0	2	1	0	2	1
		100.0	5.6	22.2	11.1	22.2	5.6	0.0	0.0	11.1	5.6	0.0	11.1	5.6
	期間工・季節工・日雇	11	0	2	0	1	1	1	0	0	0	3	2	1
		100.0	0.0	18.2	0.0	9.1	9.1	9.1	0.0	0.0	0.0	27.3	18.2	9.1
	会社などの役員	244	206	16	6	6	0	0	0	0	2	3	2	3
		100.0	84.4	6.6	2.5	2.5	0.0	0.0	0.0	0.0	0.8	1.2	0.8	1.2
	自営業主	975	247	208	35	133	137	2	36	23	22	43	33	56
		100.0	25.3	21.3	3.6	13.6	14.1	0.2	3.7	2.4	2.3	4.4	3.4	5.7
	自由業・フリーランス（独立）・個人請負	1027	79	603	63	37	102	4	6	8	9	15	34	67
		100.0	7.7	58.7	6.1	3.6	9.9	0.4	0.6	0.8	0.9	1.5	3.3	6.5
	家族従業員・家業の手伝い	73	6	6	14	6	11	0	21	2	1	3	1	2
		100.0	8.2	8.2	19.2	8.2	15.1	0.0	28.8	2.7	1.4	4.1	1.4	2.7
	その他	55	7	22	5	0	1	1	3	3	1	0	1	11
		100.0	12.7	40.0	9.1	0.0	1.8	1.8	5.5	5.5	1.8	0.0	1.8	20.0
本業の２就業形態	正社員	4327	769	1145	894	374	291	34	19	283	171	108	141	98
		100.0	17.8	26.5	20.7	8.6	6.7	0.8	0.4	6.5	4.0	2.5	3.3	2.3
	非正社員	4657	38	745	956	721	864	50	36	279	73	38	589	268
		100.0	0.8	16.0	20.5	15.5	18.6	1.1	0.8	6.0	1.6	0.8	12.6	5.8
	非雇用	2374	545	855	123	182	251	7	66	36	35	64	71	139
		100.0	23.0	36.0	5.2	7.7	10.6	0.3	2.8	1.5	1.5	2.7	3.0	5.9
本業就業形態×主たる副業就業形態	本業・非正社員＋副業・非正社員	3732	22	586	726	558	731	42	27	219	60	30	505	226
		100.0	0.6	15.7	19.5	15.0	19.6	1.1	0.7	5.9	1.6	0.8	13.5	6.1
	本業・非雇用者＋副業・非正社員	874	169	330	36	87	102	1	32	14	9	20	24	50
		100.0	19.3	37.8	4.1	10.0	11.7	0.1	3.7	1.6	1.0	2.3	2.7	5.7
	本業・正社員＋副業・非正社員	2217	264	602	452	213	172	18	6	187	113	57	85	48
		100.0	11.9	27.2	20.4	9.6	7.8	0.8	0.3	8.4	5.1	2.6	3.8	2.2
	本業・非正社員＋副業・非雇用者	909	16	156	222	162	132	8	9	60	13	8	81	42
		100.0	1.8	17.2	24.4	17.8	14.5	0.9	1.0	6.6	1.4	0.9	8.9	4.6
	本業・非雇用者＋副業・非雇用者	1467	362	517	87	91	146	6	33	22	26	44	46	87
		100.0	24.7	35.2	5.9	6.2	10.0	0.4	2.2	1.5	1.8	3.0	3.1	5.9
	本業・正社員＋副業・非雇用者	1388	374	362	295	98	64	12	9	54	37	28	25	30
		100.0	26.9	26.1	21.3	7.1	4.6	0.9	0.6	3.9	2.7	2.0	1.8	2.2
	本業・非正社員＋副業・正社員	16	0	3	8	1	1	0	0	0	0	0	3	0
		100.0	0.0	18.8	50.0	6.3	6.3	0.0	0.0	0.0	0.0	0.0	18.8	0.0
	本業・非雇用者＋副業・正社員	33	14	8	0	4	3	0	1	0	0	0	1	2
		100.0	42.4	24.2	0.0	12.1	9.1	0.0	3.0	0.0	0.0	0.0	3.0	6.1
	本業・正社員＋副業・正社員	722	131	181	147	63	55	4	4	42	21	23	31	20
		100.0	18.1	25.1	20.4	8.7	7.6	0.6	0.6	5.8	2.9	3.2	4.3	2.8
世帯年収	２００万円未満	1347	62	211	171	214	240	14	20	81	20	29	187	98
		100.0	4.6	15.7	12.7	15.9	17.8	1.0	1.5	6.0	1.5	2.2	13.9	7.3
	２００～３００万円未満	1429	49	258	265	197	248	18	21	103	40	23	130	77
		100.0	3.4	18.1	18.5	13.8	17.4	1.3	1.5	7.2	2.8	1.6	9.1	5.4
	３００～５００万円未満	2562	152	562	488	306	368	20	27	150	95	53	224	117
		100.0	5.9	21.9	19.0	11.9	14.4	0.8	1.1	5.9	3.7	2.1	8.7	4.6
	５００～７００万円未満	2073	187	551	332	253	274	21	23	125	60	42	126	79
		100.0	9.0	26.6	16.0	12.2	13.2	1.0	1.1	6.0	2.9	2.0	6.1	3.8
	７００～９００万円未満	1477	196	399	313	139	135	10	19	85	35	24	59	63
		100.0	13.3	27.0	21.2	9.4	9.1	0.7	1.3	5.8	2.4	1.6	4.0	4.3
	９００～１１００万円未満	1060	222	300	215	97	73	2	6	29	17	21	45	33
		100.0	20.9	28.3	20.3	9.2	6.9	0.2	0.6	2.7	1.6	2.0	4.2	3.1
	１１００～１５００万円未満	805	247	257	121	47	46	4	1	17	9	15	13	28
		100.0	30.7	31.9	15.0	5.8	5.7	0.5	0.1	2.1	1.1	1.9	1.6	3.5
	１５００万円以上	605	237	207	68	24	22	2	4	8	3	3	17	10
		100.0	39.2	34.2	11.2	4.0	3.6	0.3	0.7	1.3	0.5	0.5	2.8	1.7

Ｑ４　あなたは現在の本業の仕事で、１カ月あたりどのくらいの日数を働いていますか。（ＮＵ）

		該当数	１０日未満	１０日～１５日未満	１５日～２０日未満	２０日～２５日未満	２５日以上
全　体		11358	997	934	1273	6498	1656
		100.0	8.8	8.2	11.2	57.2	14.6
性別	男性	5914	389	282	428	3702	1113
		100.0	6.6	4.8	7.2	62.6	18.8
	女性	5444	608	652	845	2796	543
		100.0	11.2	12.0	15.5	51.4	10.0
年代５区分	１０代および２０代	672	53	50	91	403	75
		100.0	7.9	7.4	13.5	60.0	11.2
	３０代	1844	187	131	207	1089	230
		100.0	10.1	7.1	11.2	59.1	12.5
	４０代	3419	279	266	361	2009	504
		100.0	8.2	7.8	10.6	58.8	14.7
	５０代	3911	338	321	428	2191	633
		100.0	8.6	8.2	10.9	56.0	16.2
	６０代	1512	140	166	186	806	214
		100.0	9.3	11.0	12.3	53.3	14.2
本業の就業形態	正社員	4327	244	43	139	3322	579
		100.0	5.6	1.0	3.2	76.8	13.4
	契約・嘱託社員	909	52	55	128	605	69
		100.0	5.7	6.1	14.1	66.6	7.6
	パート・アルバイト	3225	414	571	689	1281	270
		100.0	12.8	17.7	21.4	39.7	8.4
	派遣社員	494	30	37	47	349	31
		100.0	6.1	7.5	9.5	70.6	6.3
	請負会社の社員	18	5	3	3	7	0
		100.0	27.8	16.7	16.7	38.9	0.0
	期間工・季節工・日雇	11	4	1	2	2	2
		100.0	36.4	9.1	18.2	18.2	18.2
	会社などの役員	244	17	10	14	132	71
		100.0	7.0	4.1	5.7	54.1	29.1
	自営業主	975	80	65	89	363	378
		100.0	8.2	6.7	9.1	37.2	38.8
	自由業・フリーランス（独立）・個人請負	1027	138	133	149	389	218
		100.0	13.4	13.0	14.5	37.9	21.2
	家族従業員・家業の手伝い	73	9	8	5	23	28
		100.0	12.3	11.0	6.8	31.5	38.4
	その他	55	4	8	8	25	10
		100.0	7.3	14.5	14.5	45.5	18.2
本業の２就業形態	正社員	4327	244	43	139	3322	579
		100.0	5.6	1.0	3.2	76.8	13.4
	非正社員	4657	505	667	869	2244	372
		100.0	10.8	14.3	18.7	48.2	8.0
	非雇用	2374	248	224	265	932	705
		100.0	10.4	9.4	11.2	39.3	29.7
本業就業形態×主たる副業就業形態	本業・非正社員＋副業・非正社員	3732	420	513	691	1778	330
		100.0	11.3	13.7	18.5	47.6	8.8
	本業・非雇用者＋副業・非正社員	874	105	86	102	337	244
		100.0	12.0	9.8	11.7	38.6	27.9
	本業・正社員＋副業・非正社員	2217	116	21	72	1698	310
		100.0	5.2	0.9	3.2	76.6	14.0
	本業・非正社員＋副業・非雇用者	909	82	154	174	457	42
		100.0	9.0	16.9	19.1	50.3	4.6
	本業・非雇用者＋副業・非雇用者	1467	140	137	160	583	447
		100.0	9.5	9.3	10.9	39.7	30.5
	本業・正社員＋副業・非雇用者	1388	66	9	49	1109	155
		100.0	4.8	0.6	3.5	79.9	11.2
	本業・非正社員＋副業・正社員	16	3	0	4	9	0
		100.0	18.8	0.0	25.0	56.3	0.0
	本業・非雇用者＋副業・正社員	33	3	1	3	12	14
		100.0	9.1	3.0	9.1	36.4	42.4
	本業・正社員＋副業・正社員	722	62	13	18	515	114
		100.0	8.6	1.8	2.5	71.3	15.8
世帯年収	２００万円未満	1347	158	183	231	571	204
		100.0	11.7	13.6	17.1	42.4	15.1
	２００～３００万円未満	1429	119	118	173	803	216
		100.0	8.3	8.3	12.1	56.2	15.1
	３００～５００万円未満	2562	214	202	291	1475	380
		100.0	8.4	7.9	11.4	57.6	14.8
	５００～７００万円未満	2073	172	156	235	1214	296
		100.0	8.3	7.5	11.3	58.6	14.3
	７００～９００万円未満	1477	143	117	159	844	214
		100.0	9.7	7.9	10.8	57.1	14.5
	９００～１１００万円未満	1060	87	68	97	670	138
		100.0	8.2	6.4	9.2	63.2	13.0
	１１００～１５００万円未満	805	56	54	45	532	118
		100.0	7.0	6.7	5.6	66.1	14.7
	１５００万円以上	605	48	36	42	389	90
		100.0	7.9	6.0	6.9	64.3	14.9

Ｑ５　あなたが本業の仕事で得ている収入は、１カ月あたりどのくらいですか。（ＮＵ）

		該当数	５万円未満	５万円～１０万円未満	１０万円～２０万円未満	２０万円～３０万円未満	３０万円～４０万円未満	４０万円～５０万円未満	５０万円～６０万円未満	６０万円～７０万円未満	７０万円以上
全　体		11358	580	1444	3024	2635	1586	713	540	268	568
		100.0	5.1	12.7	26.6	23.2	14.0	6.3	4.8	2.4	5.0
性別	男性	5914	167	228	1068	1462	1185	588	475	238	503
		100.0	2.8	3.9	18.1	24.7	20.0	9.9	8.0	4.0	8.5
	女性	5444	413	1216	1956	1173	401	125	65	30	65
		100.0	7.6	22.3	35.9	21.5	7.4	2.3	1.2	0.6	1.2
年代５区分	１０代および２０代	672	46	67	239	220	66	15	11	6	2
		100.0	6.8	10.0	35.6	32.7	9.8	2.2	1.6	0.9	0.3
	３０代	1844	99	215	522	478	291	85	68	33	53
		100.0	5.4	11.7	28.3	25.9	15.8	4.6	3.7	1.8	2.9
	４０代	3419	138	442	900	844	494	232	169	64	136
		100.0	4.0	12.9	26.3	24.7	14.4	6.8	4.9	1.9	4.0
	５０代	3911	222	523	956	790	545	284	220	121	250
		100.0	5.7	13.4	24.4	20.2	13.9	7.3	5.6	3.1	6.4
	６０代	1512	75	197	407	303	190	97	72	44	127
		100.0	5.0	13.0	26.9	20.0	12.6	6.4	4.8	2.9	8.4
本業の就業形態	正社員	4327	39	15	518	1339	1060	511	361	185	299
		100.0	0.9	0.3	12.0	30.9	24.5	11.8	8.3	4.3	6.9
	契約・嘱託社員	909	17	34	369	317	107	27	22	3	13
		100.0	1.9	3.7	40.6	34.9	11.8	3.0	2.4	0.3	1.4
	パート・アルバイト	3225	340	1140	1363	301	47	14	3	3	14
		100.0	10.5	35.3	42.3	9.3	1.5	0.4	0.1	0.1	0.4
	派遣社員	494	15	25	172	223	44	10	2	1	2
		100.0	3.0	5.1	34.8	45.1	8.9	2.0	0.4	0.2	0.4
	請負会社の社員	18	1	1	7	5	2	1	0	0	1
		100.0	5.6	5.6	38.9	27.8	11.1	5.6	0.0	0.0	5.6
	期間工・季節工・日雇	11	0	3	5	0	1	2	0	0	0
		100.0	0.0	27.3	45.5	0.0	9.1	18.2	0.0	0.0	0.0
	会社などの役員	244	0	4	24	21	28	23	33	20	91
		100.0	0.0	1.6	9.8	8.6	11.5	9.4	13.5	8.2	37.3
	自営業主	975	51	75	232	209	163	72	65	35	73
		100.0	5.2	7.7	23.8	21.4	16.7	7.4	6.7	3.6	7.5
	自由業・フリーランス（独立）・個人請負	1027	94	120	299	201	127	49	50	18	69
		100.0	9.2	11.7	29.1	19.6	12.4	4.8	4.9	1.8	6.7
	家族従業員・家業の手伝い	73	10	22	22	12	2	1	2	1	1
		100.0	13.7	30.1	30.1	16.4	2.7	1.4	2.7	1.4	1.4
	その他	55	13	5	13	7	5	3	2	2	5
		100.0	23.6	9.1	23.6	12.7	9.1	5.5	3.6	3.6	9.1
本業の２就業形態	正社員	4327	39	15	518	1339	1060	511	361	185	299
		100.0	0.9	0.3	12.0	30.9	24.5	11.8	8.3	4.3	6.9
	非正社員	4657	373	1203	1916	846	201	54	27	7	30
		100.0	8.0	25.8	41.1	18.2	4.3	1.2	0.6	0.2	0.6
	非雇用	2374	168	226	590	450	325	148	152	76	239
		100.0	7.1	9.5	24.9	19.0	13.7	6.2	6.4	3.2	10.1
本業就業形態×主たる副業就業形態	本業・非正社員＋副業・非正社員	3732	298	972	1554	679	148	39	17	4	21
		100.0	8.0	26.0	41.6	18.2	4.0	1.0	0.5	0.1	0.6
	本業・非雇用者＋副業・非正社員	874	71	105	274	188	107	34	30	18	47
		100.0	8.1	12.0	31.4	21.5	12.2	3.9	3.4	2.1	5.4
	本業・正社員＋副業・非正社員	2217	19	10	318	771	561	235	139	64	100
		100.0	0.9	0.5	14.3	34.8	25.3	10.6	6.3	2.9	4.5
	本業・非正社員＋副業・非雇用者	909	75	229	354	165	51	14	10	3	8
		100.0	8.3	25.2	38.9	18.2	5.6	1.5	1.1	0.3	0.9
	本業・非雇用者＋副業・非雇用者	1467	95	121	310	259	213	111	121	52	185
		100.0	6.5	8.2	21.1	17.7	14.5	7.6	8.2	3.5	12.6
	本業・正社員＋副業・非雇用者	1388	10	2	108	349	320	197	167	91	144
		100.0	0.7	0.1	7.8	25.1	23.1	14.2	12.0	6.6	10.4
	本業・非正社員＋副業・正社員	16	0	2	8	2	2	1	0	0	1
		100.0	0.0	12.5	50.0	12.5	12.5	6.3	0.0	0.0	6.3
	本業・非雇用者＋副業・正社員	33	2	0	6	3	5	3	1	6	7
		100.0	6.1	0.0	18.2	9.1	15.2	9.1	3.0	18.2	21.2
	本業・正社員＋副業・正社員	722	10	3	92	219	179	79	55	30	55
		100.0	1.4	0.4	12.7	30.3	24.8	10.9	7.6	4.2	7.6
世帯年収	２００万円未満	1347	171	364	622	137	28	6	10	1	8
		100.0	12.7	27.0	46.2	10.2	2.1	0.4	0.7	0.1	0.6
	２００～３００万円未満	1429	74	171	720	418	36	2	3	1	4
		100.0	5.2	12.0	50.4	29.3	2.5	0.1	0.2	0.1	0.3
	３００～５００万円未満	2562	128	293	729	925	415	52	11	4	5
		100.0	5.0	11.4	28.5	36.1	16.2	2.0	0.4	0.2	0.2
	５００～７００万円未満	2073	78	289	432	499	492	202	65	8	8
		100.0	3.8	13.9	20.8	24.1	23.7	9.7	3.1	0.4	0.4
	７００～９００万円未満	1477	73	180	261	315	264	186	133	42	23
		100.0	4.9	12.2	17.7	21.3	17.9	12.6	9.0	2.8	1.6
	９００～１１００万円未満	1060	32	88	141	192	189	141	133	70	74
		100.0	3.0	8.3	13.3	18.1	17.8	13.3	12.5	6.6	7.0
	１１００～１５００万円未満	805	12	37	82	110	99	83	120	90	172
		100.0	1.5	4.6	10.2	13.7	12.3	10.3	14.9	11.2	21.4
	１５００万円以上	605	12	22	37	39	63	41	65	52	274
		100.0	2.0	3.6	6.1	6.4	10.4	6.8	10.7	8.6	45.3

Ｑ６　現在の本業の仕事で、１週あたりの決められた労働時間は何時間ですか。（ＮＵ）

		該当数	５時間未満	５時間～１０時間未満	１０時間～２０時間未満	２０時間～３０時間未満	３０時間～４０時間未満	４０時間以上
全　体		8984	178	1248	974	1047	1528	4009
		100.0	2.0	13.9	10.8	11.7	17.0	44.6
性別	男性	4272	43	515	207	255	647	2605
		100.0	1.0	12.1	4.8	6.0	15.1	61.0
	女性	4712	135	733	767	792	881	1404
		100.0	2.9	15.6	16.3	16.8	18.7	29.8
年代５区分	１０代および２０代	599	14	103	42	66	99	275
		100.0	2.3	17.2	7.0	11.0	16.5	45.9
	３０代	1561	35	260	143	167	265	691
		100.0	2.2	16.7	9.2	10.7	17.0	44.3
	４０代	2820	58	396	300	325	427	1314
		100.0	2.1	14.0	10.6	11.5	15.1	46.6
	５０代	2964	44	355	373	343	535	1314
		100.0	1.5	12.0	12.6	11.6	18.0	44.3
	６０代	1040	27	134	116	146	202	415
		100.0	2.6	12.9	11.2	14.0	19.4	39.9
本業の就業形態	正社員	4327	23	545	104	81	603	2971
		100.0	0.5	12.6	2.4	1.9	13.9	68.7
	契約・嘱託社員	909	5	121	54	105	249	375
		100.0	0.6	13.3	5.9	11.6	27.4	41.3
	パート・アルバイト	3225	140	494	792	815	544	440
		100.0	4.3	15.3	24.6	25.3	16.9	13.6
	派遣社員	494	5	83	21	44	123	218
		100.0	1.0	16.8	4.3	8.9	24.9	44.1
	請負会社の社員	18	4	3	1	0	6	4
		100.0	22.2	16.7	5.6	0.0	33.3	22.2
	期間工・季節工・日雇	11	1	2	2	2	3	1
		100.0	9.1	18.2	18.2	18.2	27.3	9.1
	会社などの役員	0	0	0	0	0	0	0
		0.0	0.0	0.0	0.0	0.0	0.0	0.0
	自営業主	0	0	0	0	0	0	0
		0.0	0.0	0.0	0.0	0.0	0.0	0.0
	自由業・フリーランス（独立）・個人請負	0	0	0	0	0	0	0
		0.0	0.0	0.0	0.0	0.0	0.0	0.0
	家族従業員・家業の手伝い	0	0	0	0	0	0	0
		0.0	0.0	0.0	0.0	0.0	0.0	0.0
	その他	0	0	0	0	0	0	0
		0.0	0.0	0.0	0.0	0.0	0.0	0.0
本業の２就業形態	正社員	4327	23	545	104	81	603	2971
		100.0	0.5	12.6	2.4	1.9	13.9	68.7
	非正社員	4657	155	703	870	966	925	1038
		100.0	3.3	15.1	18.7	20.7	19.9	22.3
	非雇用	0	0	0	0	0	0	0
		0.0	0.0	0.0	0.0	0.0	0.0	0.0
本業就業形態×主たる副業就業形態	本業・非正社員＋副業・非正社員	3732	129	567	697	781	731	827
		100.0	3.5	15.2	18.7	20.9	19.6	22.2
	本業・非雇用者＋副業・非正社員	0	0	0	0	0	0	0
		0.0	0.0	0.0	0.0	0.0	0.0	0.0
	本業・正社員＋副業・非正社員	2217	8	259	51	33	339	1527
		100.0	0.4	11.7	2.3	1.5	15.3	68.9
	本業・非正社員＋副業・非雇用者	909	25	134	171	184	190	205
		100.0	2.8	14.7	18.8	20.2	20.9	22.6
	本業・非雇用者＋副業・非雇用者	0	0	0	0	0	0	0
		0.0	0.0	0.0	0.0	0.0	0.0	0.0
	本業・正社員＋副業・非雇用者	1388	10	175	22	23	178	980
		100.0	0.7	12.6	1.6	1.7	12.8	70.6
	本業・非正社員＋副業・正社員	16	1	2	2	1	4	6
		100.0	6.3	12.5	12.5	6.3	25.0	37.5
	本業・非雇用者＋副業・正社員	0	0	0	0	0	0	0
		0.0	0.0	0.0	0.0	0.0	0.0	0.0
	本業・正社員＋副業・正社員	722	5	111	31	25	86	464
		100.0	0.7	15.4	4.3	3.5	11.9	64.3
世帯年収	２００万円未満	1041	49	210	172	214	178	218
		100.0	4.7	20.2	16.5	20.6	17.1	20.9
	２００～３００万円未満	1148	21	178	116	176	268	389
		100.0	1.8	15.5	10.1	15.3	23.3	33.9
	３００～５００万円未満	2017	31	287	211	231	333	924
		100.0	1.5	14.2	10.5	11.5	16.5	45.8
	５００～７００万円未満	1676	25	222	198	184	243	804
		100.0	1.5	13.2	11.8	11.0	14.5	48.0
	７００～９００万円未満	1221	23	165	138	113	182	600
		100.0	1.9	13.5	11.3	9.3	14.9	49.1
	９００～１１００万円未満	857	12	85	67	70	150	473
		100.0	1.4	9.9	7.8	8.2	17.5	55.2
	１１００～１５００万円未満	609	10	62	39	45	104	349
		100.0	1.6	10.2	6.4	7.4	17.1	57.3
	１５００万円以上	415	7	39	33	14	70	252
		100.0	1.7	9.4	8.0	3.4	16.9	60.7

Ｑ７　あなたは現在の本業の仕事で、１週あたりどのくらいの残業をしていますか。（ＮＵ）

		該当数	０時間	０時間超～５時間未満	５時間～１０時間未満	１０時間～２０時間未満	２０時間以上
全　体		8984	4588	2160	1089	818	329
		100.0	51.1	24.0	12.1	9.1	3.7
性別	男性	4272	1701	966	742	627	236
		100.0	39.8	22.6	17.4	14.7	5.5
	女性	4712	2887	1194	347	191	93
		100.0	61.3	25.3	7.4	4.1	2.0
年代５区分	１０代および２０代	599	279	183	72	48	17
		100.0	46.6	30.6	12.0	8.0	2.8
	３０代	1561	714	405	230	159	53
		100.0	45.7	25.9	14.7	10.2	3.4
	４０代	2820	1364	690	371	284	111
		100.0	48.4	24.5	13.2	10.1	3.9
	５０代	2964	1603	665	322	262	112
		100.0	54.1	22.4	10.9	8.8	3.8
	６０代	1040	628	217	94	65	36
		100.0	60.4	20.9	9.0	6.3	3.5
本業の就業形態	正社員	4327	1514	1088	811	661	253
		100.0	35.0	25.1	18.7	15.3	5.8
	契約・嘱託社員	909	477	262	92	57	21
		100.0	52.5	28.8	10.1	6.3	2.3
	パート・アルバイト	3225	2278	689	142	74	42
		100.0	70.6	21.4	4.4	2.3	1.3
	派遣社員	494	303	115	41	22	13
		100.0	61.3	23.3	8.3	4.5	2.6
	請負会社の社員	18	9	5	2	2	0
		100.0	50.0	27.8	11.1	11.1	0.0
	期間工・季節工・日雇	11	7	1	1	2	0
		100.0	63.6	9.1	9.1	18.2	0.0
	会社などの役員	0	0	0	0	0	0
		0.0	0.0	0.0	0.0	0.0	0.0
	自営業主	0	0	0	0	0	0
		0.0	0.0	0.0	0.0	0.0	0.0
	自由業・フリーランス（独立）・個人請負	0	0	0	0	0	0
		0.0	0.0	0.0	0.0	0.0	0.0
	家族従業員・家業の手伝い	0	0	0	0	0	0
		0.0	0.0	0.0	0.0	0.0	0.0
	その他	0	0	0	0	0	0
		0.0	0.0	0.0	0.0	0.0	0.0
本業の２就業形態	正社員	4327	1514	1088	811	661	253
		100.0	35.0	25.1	18.7	15.3	5.8
	非正社員	4657	3074	1072	278	157	76
		100.0	66.0	23.0	6.0	3.4	1.6
	非雇用	0	0	0	0	0	0
		0.0	0.0	0.0	0.0	0.0	0.0
本業就業形態×主たる副業就業形態	本業・非正社員＋副業・非正社員	3732	2505	832	219	108	68
		100.0	67.1	22.3	5.9	2.9	1.8
	本業・非雇用者＋副業・非正社員	0	0	0	0	0	0
		0.0	0.0	0.0	0.0	0.0	0.0
	本業・正社員＋副業・非正社員	2217	836	568	390	311	112
		100.0	37.7	25.6	17.6	14.0	5.1
	本業・非正社員＋副業・非雇用者	909	562	238	54	47	8
		100.0	61.8	26.2	5.9	5.2	0.9
	本業・非雇用者＋副業・非雇用者	0	0	0	0	0	0
		0.0	0.0	0.0	0.0	0.0	0.0
	本業・正社員＋副業・非雇用者	1388	452	334	282	230	90
		100.0	32.6	24.1	20.3	16.6	6.5
	本業・非正社員＋副業・正社員	16	7	2	5	2	0
		100.0	43.8	12.5	31.3	12.5	0.0
	本業・非雇用者＋副業・正社員	0	0	0	0	0	0
		0.0	0.0	0.0	0.0	0.0	0.0
	本業・正社員＋副業・正社員	722	226	186	139	120	51
		100.0	31.3	25.8	19.3	16.6	7.1
世帯年収	２００万円未満	1041	728	194	58	44	17
		100.0	69.9	18.6	5.6	4.2	1.6
	２００～３００万円未満	1148	703	291	95	35	24
		100.0	61.2	25.3	8.3	3.0	2.1
	３００～５００万円未満	2017	1050	517	234	155	61
		100.0	52.1	25.6	11.6	7.7	3.0
	５００～７００万円未満	1676	812	440	218	151	55
		100.0	48.4	26.3	13.0	9.0	3.3
	７００～９００万円未満	1221	577	275	186	134	49
		100.0	47.3	22.5	15.2	11.0	4.0
	９００～１１００万円未満	857	335	212	135	128	47
		100.0	39.1	24.7	15.8	14.9	5.5
	１１００～１５００万円未満	609	239	144	97	90	39
		100.0	39.2	23.6	15.9	14.8	6.4
	１５００万円以上	415	144	87	66	81	37
		100.0	34.7	21.0	15.9	19.5	8.9

Ｑ８　あなたは現在の本業の仕事で、どのくらいの頻度で残業をしていますか。（ＳＡ）

		該当数	ほとんどしていない	たまにしている	よくしている	ほとんど毎日のようにしている
全　　体		8984	4942	2478	866	698
		100.0	55.0	27.6	9.6	7.8
性別	男性	4272	1908	1289	575	500
		100.0	44.7	30.2	13.5	11.7
	女性	4712	3034	1189	291	198
		100.0	64.4	25.2	6.2	4.2
年代５区分	１０代および２０代	599	299	204	61	35
		100.0	49.9	34.1	10.2	5.8
	３０代	1561	784	506	161	110
		100.0	50.2	32.4	10.3	7.0
	４０代	2820	1494	787	302	237
		100.0	53.0	27.9	10.7	8.4
	５０代	2964	1697	746	266	255
		100.0	57.3	25.2	9.0	8.6
	６０代	1040	668	235	76	61
		100.0	64.2	22.6	7.3	5.9
本業の就業形態	正社員	4327	1792	1389	614	532
		100.0	41.4	32.1	14.2	12.3
	契約・嘱託社員	909	538	241	71	59
		100.0	59.2	26.5	7.8	6.5
	パート・アルバイト	3225	2273	729	141	82
		100.0	70.5	22.6	4.4	2.5
	派遣社員	494	324	112	36	22
		100.0	65.6	22.7	7.3	4.5
	請負会社の社員	18	9	4	3	2
		100.0	50.0	22.2	16.7	11.1
	期間工・季節工・日雇	11	6	3	1	1
		100.0	54.5	27.3	9.1	9.1
	会社などの役員	0	0	0	0	0
		0.0	0.0	0.0	0.0	0.0
	自営業主	0	0	0	0	0
		0.0	0.0	0.0	0.0	0.0
	自由業・フリーランス（独立）・個人請負	0	0	0	0	0
		0.0	0.0	0.0	0.0	0.0
	家族従業員・家業の手伝い	0	0	0	0	0
		0.0	0.0	0.0	0.0	0.0
	その他	0	0	0	0	0
		0.0	0.0	0.0	0.0	0.0
本業の２就業形態	正社員	4327	1792	1389	614	532
		100.0	41.4	32.1	14.2	12.3
	非正社員	4657	3150	1089	252	166
		100.0	67.6	23.4	5.4	3.6
	非雇用	0	0	0	0	0
		0.0	0.0	0.0	0.0	0.0
本業就業形態×主たる副業就業形態	本業・非正社員＋副業・非正社員	3732	2550	850	203	129
		100.0	68.3	22.8	5.4	3.5
	本業・非雇用者＋副業・非正社員	0	0	0	0	0
		0.0	0.0	0.0	0.0	0.0
	本業・正社員＋副業・非正社員	2217	991	652	290	284
		100.0	44.7	29.4	13.1	12.8
	本業・非正社員＋副業・非雇用者	909	595	232	47	35
		100.0	65.5	25.5	5.2	3.9
	本業・非雇用者＋副業・非雇用者	0	0	0	0	0
		0.0	0.0	0.0	0.0	0.0
	本業・正社員＋副業・非雇用者	1388	523	462	223	180
		100.0	37.7	33.3	16.1	13.0
	本業・非正社員＋副業・正社員	16	5	7	2	2
		100.0	31.3	43.8	12.5	12.5
	本業・非雇用者＋副業・正社員	0	0	0	0	0
		0.0	0.0	0.0	0.0	0.0
	本業・正社員＋副業・正社員	722	278	275	101	68
		100.0	38.5	38.1	14.0	9.4
世帯年収	２００万円未満	1041	715	233	48	45
		100.0	68.7	22.4	4.6	4.3
	２００～３００万円未満	1148	744	283	66	55
		100.0	64.8	24.7	5.7	4.8
	３００～５００万円未満	2017	1142	550	188	137
		100.0	56.6	27.3	9.3	6.8
	５００～７００万円未満	1676	856	495	162	163
		100.0	51.1	29.5	9.7	9.7
	７００～９００万円未満	1221	633	328	161	99
		100.0	51.8	26.9	13.2	8.1
	９００～１１００万円未満	857	399	275	105	78
		100.0	46.6	32.1	12.3	9.1
	１１００～１５００万円未満	609	280	182	82	65
		100.0	46.0	29.9	13.5	10.7
	１５００万円以上	415	173	132	54	56
		100.0	41.7	31.8	13.0	13.5

Ｑ９　あなたは現在の本業の仕事で、雇用保険に加入していますか。（ＳＡ）

		該当数	雇用保険に加入している	雇用保険に加入していない	わからない
全　　体		8984 100.0	6478 72.1	2183 24.3	323 3.6
性別	男性	4272 100.0	3552 83.1	597 14.0	123 2.9
	女性	4712 100.0	2926 62.1	1586 33.7	200 4.2
年代５区分	１０代および２０代	599 100.0	430 71.8	112 18.7	57 9.5
	３０代	1561 100.0	1159 74.2	324 20.8	78 5.0
	４０代	2820 100.0	2090 74.1	640 22.7	90 3.2
	５０代	2964 100.0	2099 70.8	789 26.6	76 2.6
	６０代	1040 100.0	700 67.3	318 30.6	22 2.1
本業の就業形態	正社員	4327 100.0	3972 91.8	252 5.8	103 2.4
	契約・嘱託社員	909 100.0	741 81.5	152 16.7	16 1.8
	パート・アルバイト	3225 100.0	1355 42.0	1687 52.3	183 5.7
	派遣社員	494 100.0	401 81.2	75 15.2	18 3.6
	請負会社の社員	18 100.0	6 33.3	11 61.1	1 5.6
	期間工・季節工・日雇	11 100.0	3 27.3	6 54.5	2 18.2
	会社などの役員	0 0.0	0 0.0	0 0.0	0 0.0
	自営業主	0 0.0	0 0.0	0 0.0	0 0.0
	自由業・フリーランス（独立）・個人請負	0 0.0	0 0.0	0 0.0	0 0.0
	家族従業員・家業の手伝い	0 0.0	0 0.0	0 0.0	0 0.0
	その他	0 0.0	0 0.0	0 0.0	0 0.0
本業の２就業形態	正社員	4327 100.0	3972 91.8	252 5.8	103 2.4
	非正社員	4657 100.0	2506 53.8	1931 41.5	220 4.7
	非雇用	0 0.0	0 0.0	0 0.0	0 0.0
本業就業形態×主たる副業就業形態	本業・非正社員＋副業・非正社員	3732 100.0	1979 53.0	1566 42.0	187 5.0
	本業・非雇用者＋副業・非正社員	0 0.0	0 0.0	0 0.0	0 0.0
	本業・正社員＋副業・非正社員	2217 100.0	2073 93.5	99 4.5	45 2.0
	本業・非正社員＋副業・非雇用者	909 100.0	519 57.1	358 39.4	32 3.5
	本業・非雇用者＋副業・非雇用者	0 0.0	0 0.0	0 0.0	0 0.0
	本業・正社員＋副業・非雇用者	1388 100.0	1249 90.0	107 7.7	32 2.3
	本業・非正社員＋副業・正社員	16 100.0	8 50.0	7 43.8	1 6.3
	本業・非雇用者＋副業・正社員	0 0.0	0 0.0	0 0.0	0 0.0
	本業・正社員＋副業・正社員	722 100.0	650 90.0	46 6.4	26 3.6
世帯年収	２００万円未満	1041 100.0	513 49.3	451 43.3	77 7.4
	２００～３００万円未満	1148 100.0	792 69.0	300 26.1	56 4.9
	３００～５００万円未満	2017 100.0	1520 75.4	441 21.9	56 2.8
	５００～７００万円未満	1676 100.0	1246 74.3	376 22.4	54 3.2
	７００～９００万円未満	1221 100.0	908 74.4	280 22.9	33 2.7
	９００～１１００万円未満	857 100.0	663 77.4	175 20.4	19 2.2
	１１００～１５００万円未満	609 100.0	505 82.9	91 14.9	13 2.1
	１５００万円以上	415 100.0	331 79.8	69 16.6	15 3.6

Ｑ１０　あなたは現在の本業の仕事で、１週あたり、どのくらいの時間を実際に働いていますか。（ＮＵ）

		該当数	５時間未満	５時間～１０時間未満	１０時間～２０時間未満	２０時間～３０時間未満	３０時間～４０時間未満	４０時間～５０時間未満	５０時間～６０時間未満	６０時間～７０時間未満	７０時間～８０時間未満	８０時間以上
全体		2374	129	336	312	335	325	544	210	84	46	53
		100.0	5.4	14.2	13.1	14.1	13.7	22.9	8.8	3.5	1.9	2.2
性別	男性	1642	66	226	175	186	228	436	174	71	38	42
		100.0	4.0	13.8	10.7	11.3	13.9	26.6	10.6	4.3	2.3	2.6
	女性	732	63	110	137	149	97	108	36	13	8	11
		100.0	8.6	15.0	18.7	20.4	13.3	14.8	4.9	1.8	1.1	1.5
年代５区分	１０代および２０代	73	5	15	11	12	8	14	6	1	0	1
		100.0	6.8	20.5	15.1	16.4	11.0	19.2	8.2	1.4	0.0	1.4
	３０代	283	15	37	44	49	37	57	23	9	3	9
		100.0	5.3	13.1	15.5	17.3	13.1	20.1	8.1	3.2	1.1	3.2
	４０代	599	33	84	71	76	67	165	62	17	10	14
		100.0	5.5	14.0	11.9	12.7	11.2	27.5	10.4	2.8	1.7	2.3
	５０代	947	49	138	114	129	140	213	74	42	28	20
		100.0	5.2	14.6	12.0	13.6	14.8	22.5	7.8	4.4	3.0	2.1
	６０代	472	27	62	72	69	73	95	45	15	5	9
		100.0	5.7	13.1	15.3	14.6	15.5	20.1	9.5	3.2	1.1	1.9
本業の就業形態	正社員	0	0	0	0	0	0	0	0	0	0	0
		0.0	0.0	0.0	0.0	0.0	0.0	0.0	0.0	0.0	0.0	0.0
	契約・嘱託社員	0	0	0	0	0	0	0	0	0	0	0
		0.0	0.0	0.0	0.0	0.0	0.0	0.0	0.0	0.0	0.0	0.0
	パート・アルバイト	0	0	0	0	0	0	0	0	0	0	0
		0.0	0.0	0.0	0.0	0.0	0.0	0.0	0.0	0.0	0.0	0.0
	派遣社員	0	0	0	0	0	0	0	0	0	0	0
		0.0	0.0	0.0	0.0	0.0	0.0	0.0	0.0	0.0	0.0	0.0
	請負会社の社員	0	0	0	0	0	0	0	0	0	0	0
		0.0	0.0	0.0	0.0	0.0	0.0	0.0	0.0	0.0	0.0	0.0
	期間工・季節工・日雇	0	0	0	0	0	0	0	0	0	0	0
		0.0	0.0	0.0	0.0	0.0	0.0	0.0	0.0	0.0	0.0	0.0
	会社などの役員	244	6	20	25	19	24	87	32	16	5	10
		100.0	2.5	8.2	10.2	7.8	9.8	35.7	13.1	6.6	2.0	4.1
	自営業主	975	51	140	98	118	146	232	101	41	25	23
		100.0	5.2	14.4	10.1	12.1	15.0	23.8	10.4	4.2	2.6	2.4
	自由業・フリーランス（独立）・個人請負	1027	65	154	167	173	142	200	68	24	15	19
		100.0	6.3	15.0	16.3	16.8	13.8	19.5	6.6	2.3	1.5	1.9
	家族従業員・家業の手伝い	73	6	14	8	10	7	18	8	1	1	0
		100.0	8.2	19.2	11.0	13.7	9.6	24.7	11.0	1.4	1.4	0.0
	その他	55	1	8	14	15	6	7	1	2	0	1
		100.0	1.8	14.5	25.5	27.3	10.9	12.7	1.8	3.6	0.0	1.8
本業の２就業形態	正社員	0	0	0	0	0	0	0	0	0	0	0
		0.0	0.0	0.0	0.0	0.0	0.0	0.0	0.0	0.0	0.0	0.0
	非正社員	0	0	0	0	0	0	0	0	0	0	0
		0.0	0.0	0.0	0.0	0.0	0.0	0.0	0.0	0.0	0.0	0.0
	非雇用	2374	129	336	312	335	325	544	210	84	46	53
		100.0	5.4	14.2	13.1	14.1	13.7	22.9	8.8	3.5	1.9	2.2
本業就業形態×主たる副業就業形態	本業・非正社員＋副業・非正社員	0	0	0	0	0	0	0	0	0	0	0
		0.0	0.0	0.0	0.0	0.0	0.0	0.0	0.0	0.0	0.0	0.0
	本業・非雇用者＋副業・非正社員	874	51	118	123	127	145	191	65	23	15	16
		100.0	5.8	13.5	14.1	14.5	16.6	21.9	7.4	2.6	1.7	1.8
	本業・正社員＋副業・非正社員	0	0	0	0	0	0	0	0	0	0	0
		0.0	0.0	0.0	0.0	0.0	0.0	0.0	0.0	0.0	0.0	0.0
	本業・非正社員＋副業・非雇用者	0	0	0	0	0	0	0	0	0	0	0
		0.0	0.0	0.0	0.0	0.0	0.0	0.0	0.0	0.0	0.0	0.0
	本業・非雇用者＋副業・非雇用者	1467	76	213	187	203	178	343	142	60	28	37
		100.0	5.2	14.5	12.7	13.8	12.1	23.4	9.7	4.1	1.9	2.5
	本業・正社員＋副業・非雇用者	0	0	0	0	0	0	0	0	0	0	0
		0.0	0.0	0.0	0.0	0.0	0.0	0.0	0.0	0.0	0.0	0.0
	本業・非正社員＋副業・正社員	0	0	0	0	0	0	0	0	0	0	0
		0.0	0.0	0.0	0.0	0.0	0.0	0.0	0.0	0.0	0.0	0.0
	本業・非雇用者＋副業・正社員	33	2	5	2	5	2	10	3	1	3	0
		100.0	6.1	15.2	6.1	15.2	6.1	30.3	9.1	3.0	9.1	0.0
	本業・正社員＋副業・正社員	0	0	0	0	0	0	0	0	0	0	0
		0.0	0.0	0.0	0.0	0.0	0.0	0.0	0.0	0.0	0.0	0.0
世帯年収	２００万円未満	306	26	60	56	43	36	51	19	6	3	6
		100.0	8.5	19.6	18.3	14.1	11.8	16.7	6.2	2.0	1.0	2.0
	２００～３００万円未満	281	16	43	40	43	42	52	26	10	4	5
		100.0	5.7	15.3	14.2	15.3	14.9	18.5	9.3	3.6	1.4	1.8
	３００～５００万円未満	545	24	79	87	77	86	113	41	20	8	10
		100.0	4.4	14.5	16.0	14.1	15.8	20.7	7.5	3.7	1.5	1.8
	５００～７００万円未満	397	20	47	46	57	59	109	32	13	5	9
		100.0	5.0	11.8	11.6	14.4	14.9	27.5	8.1	3.3	1.3	2.3
	７００～９００万円未満	256	16	32	29	31	37	61	28	8	8	6
		100.0	6.3	12.5	11.3	12.1	14.5	23.8	10.9	3.1	3.1	2.3
	９００～１１００万円未満	203	9	26	17	37	28	45	22	8	7	4
		100.0	4.4	12.8	8.4	18.2	13.8	22.2	10.8	3.9	3.4	2.0
	１１００～１５００万円未満	196	10	25	16	24	23	55	21	7	8	7
		100.0	5.1	12.8	8.2	12.2	11.7	28.1	10.7	3.6	4.1	3.6
	１５００万円以上	190	8	24	21	23	14	58	21	12	3	6
		100.0	4.2	12.6	11.1	12.1	7.4	30.5	11.1	6.3	1.6	3.2

本業の総労働時間（複数設問を集約／カテゴリ）

		該当数	5時間未満	5時間～10時間未満	10時間～20時間未満	20時間～30時間未満	30時間～40時間未満	40時間～50時間未満	50時間～60時間未満	60時間～70時間未満	70時間～80時間未満	80時間以上
全体		11358	275	1216	1522	1439	1627	3437	987	442	162	251
		100.0	2.4	10.7	13.4	12.7	14.3	30.3	8.7	3.9	1.4	2.2
性別	男性	5914	104	521	523	474	715	2164	761	350	121	181
		100.0	1.8	8.8	8.8	8.0	12.1	36.6	12.9	5.9	2.0	3.1
	女性	5444	171	695	999	965	912	1273	226	92	41	70
		100.0	3.1	12.8	18.4	17.7	16.8	23.4	4.2	1.7	0.8	1.3
年代5区分	１０代および２０代	672	18	85	78	80	84	232	53	25	4	13
		100.0	2.7	12.6	11.6	11.9	12.5	34.5	7.9	3.7	0.6	1.9
	３０代	1844	39	216	252	224	257	555	160	68	29	44
		100.0	2.1	11.7	13.7	12.1	13.9	30.1	8.7	3.7	1.6	2.4
	４０代	3419	82	350	455	423	434	1079	327	140	45	84
		100.0	2.4	10.2	13.3	12.4	12.7	31.6	9.6	4.1	1.3	2.5
	５０代	3911	87	393	541	491	607	1153	320	167	71	81
		100.0	2.2	10.0	13.8	12.6	15.5	29.5	8.2	4.3	1.8	2.1
	６０代	1512	49	172	196	221	245	418	127	42	13	29
		100.0	3.2	11.4	13.0	14.6	16.2	27.6	8.4	2.8	0.9	1.9
本業の就業形態	正社員	4327	16	295	278	120	438	2024	626	304	88	138
		100.0	0.4	6.8	6.4	2.8	10.1	46.8	14.5	7.0	2.0	3.2
	契約・嘱託社員	909	3	87	78	103	220	315	62	21	8	12
		100.0	0.3	9.6	8.6	11.3	24.2	34.7	6.8	2.3	0.9	1.3
	パート・アルバイト	3225	120	434	810	832	525	360	62	23	17	42
		100.0	3.7	13.5	25.1	25.8	16.3	11.2	1.9	0.7	0.5	1.3
	派遣社員	494	5	57	41	46	111	191	25	9	3	6
		100.0	1.0	11.5	8.3	9.3	22.5	38.7	5.1	1.8	0.6	1.2
	請負会社の社員	18	2	4	2	0	5	3	2	0	0	0
		100.0	11.1	22.2	11.1	0.0	27.8	16.7	11.1	0.0	0.0	0.0
	期間工・季節工・日雇	11	0	3	1	3	3	0	0	1	0	0
		100.0	0.0	27.3	9.1	27.3	27.3	0.0	0.0	9.1	0.0	0.0
	会社などの役員	244	6	20	25	19	24	87	32	16	5	10
		100.0	2.5	8.2	10.2	7.8	9.8	35.7	13.1	6.6	2.0	4.1
	自営業主	975	51	140	98	118	146	232	101	41	25	23
		100.0	5.2	14.4	10.1	12.1	15.0	23.8	10.4	4.2	2.6	2.4
	自由業・フリーランス（独立）・個人請負	1027	65	154	167	173	142	200	68	24	15	19
		100.0	6.3	15.0	16.3	16.8	13.8	19.5	6.6	2.3	1.5	1.9
	家族従業員・家業の手伝い	73	6	14	8	10	7	18	8	1	1	0
		100.0	8.2	19.2	11.0	13.7	9.6	24.7	11.0	1.4	1.4	0.0
	その他	55	1	8	14	15	6	7	1	2	0	1
		100.0	1.8	14.5	25.5	27.3	10.9	12.7	1.8	3.6	0.0	1.8
本業の就業形態２	正社員	4327	16	295	278	120	438	2024	626	304	88	138
		100.0	0.4	6.8	6.4	2.8	10.1	46.8	14.5	7.0	2.0	3.2
	非正社員	4657	130	585	932	984	864	869	151	54	28	60
		100.0	2.8	12.6	20.0	21.1	18.6	18.7	3.2	1.2	0.6	1.3
	非雇用	2374	129	336	312	335	325	544	210	84	46	53
		100.0	5.4	14.2	13.1	14.1	13.7	22.9	8.8	3.5	1.9	2.2
本業就業形態×主たる副業就業形態	本業・非正社員＋副業・非正社員	3732	108	465	758	790	702	672	116	49	24	48
		100.0	2.9	12.5	20.3	21.2	18.8	18.0	3.1	1.3	0.6	1.3
	本業・非雇用者＋副業・非正社員	874	51	118	123	127	145	191	65	23	15	16
		100.0	5.8	13.5	14.1	14.5	16.6	21.9	7.4	2.6	1.7	1.8
	本業・正社員＋副業・非正社員	2217	7	138	141	45	248	1094	305	140	37	62
		100.0	0.3	6.2	6.4	2.0	11.2	49.3	13.8	6.3	1.7	2.8
	本業・非正社員＋副業・非雇用者	909	22	118	172	193	159	190	34	5	4	12
		100.0	2.4	13.0	18.9	21.2	17.5	20.9	3.7	0.6	0.4	1.3
	本業・非雇用者＋副業・非雇用者	1467	76	213	187	203	178	343	142	60	28	37
		100.0	5.2	14.5	12.7	13.8	12.1	23.4	9.7	4.1	1.9	2.5
	本業・正社員＋副業・非雇用者	1388	6	98	73	40	125	649	220	96	31	50
		100.0	0.4	7.1	5.3	2.9	9.0	46.8	15.9	6.9	2.2	3.6
	本業・非正社員＋副業・正社員	16	0	2	2	1	3	7	1	0	0	0
		100.0	0.0	12.5	12.5	6.3	18.8	43.8	6.3	0.0	0.0	0.0
	本業・非雇用者＋副業・正社員	33	2	5	2	5	2	10	3	1	3	0
		100.0	6.1	15.2	6.1	15.2	6.1	30.3	9.1	3.0	9.1	0.0
	本業・正社員＋副業・正社員	722	3	59	64	35	65	281	101	68	20	26
		100.0	0.4	8.2	8.9	4.8	9.0	38.9	14.0	9.4	2.8	3.6
世帯年収	２００万円未満	1347	67	234	248	263	214	216	62	17	5	21
		100.0	5.0	17.4	18.4	19.5	15.9	16.0	4.6	1.3	0.4	1.6
	２００～３００万円未満	1429	34	177	192	214	293	370	84	28	18	19
		100.0	2.4	12.4	13.4	15.0	20.5	25.9	5.9	2.0	1.3	1.3
	３００～５００万円未満	2562	47	271	363	323	391	797	196	82	32	60
		100.0	1.8	10.6	14.2	12.6	15.3	31.1	7.7	3.2	1.2	2.3
	５００～７００万円未満	2073	41	207	281	255	259	694	175	97	20	44
		100.0	2.0	10.0	13.6	12.3	12.5	33.5	8.4	4.7	1.0	2.1
	７００～９００万円未満	1477	37	137	210	147	179	493	154	63	26	31
		100.0	2.5	9.3	14.2	10.0	12.1	33.4	10.4	4.3	1.8	2.1
	９００～１１００万円未満	1060	17	81	104	114	128	377	129	57	28	25
		100.0	1.6	7.6	9.8	10.8	12.1	35.6	12.2	5.4	2.6	2.4
	１１００～１５００万円未満	805	18	62	66	80	100	280	106	47	18	28
		100.0	2.2	7.7	8.2	9.9	12.4	34.8	13.2	5.8	2.2	3.5
	１５００万円以上	605	14	47	58	43	63	210	81	51	15	23
		100.0	2.3	7.8	9.6	7.1	10.4	34.7	13.4	8.4	2.5	3.8

Ｑ１７　あなたが本業以外にも仕事をしている理由は、次のうち、どれに当てはまりますか。（ＭＡ）

		該当数	体入１がが少なくできないから仕事だけで生活は自収	収入を増やしたいから	ローンなど借金や負債を抱えているため	転職したいから	独立したいから	自分が活躍できる場を広げたいから	様々な分野の人とつながりができるから	仕事で必要な能力を活用・向上させるため	定年後に備えるため	時間のゆとりがあるから	副業な業仕の事ほだうがから本当に好き	本業仕の事をもの性格上、自然と研究者（大学教員など）が	仕事をつかれなれ断り、頼まれたから	働くことが制約をあり、仕事になる時間が収入を得るつ営なるから仕事を活かれ	その他
全　体		11358	4338	6192	1281	362	544	2127	1501	1249	1280	1799	1106	497	896	464	350
		100.0	38.2	54.5	11.3	3.2	4.8	18.7	13.2	11.0	11.3	15.8	9.7	4.4	7.9	4.1	3.1
性別	男性	5914	2222	3208	781	198	319	1086	812	707	728	851	559	341	500	175	194
		100.0	37.6	54.2	13.2	3.3	5.4	18.4	13.7	12.0	12.3	14.4	9.5	5.8	8.5	3.0	3.3
	女性	5444	2116	2984	500	164	225	1041	689	542	552	948	547	156	396	289	156
		100.0	38.9	54.8	9.2	3.0	4.1	19.1	12.7	10.0	10.1	17.4	10.0	2.9	7.3	5.3	2.9
年代５区分	１０代および２０代	672	290	428	81	33	54	87	71	66	37	104	64	15	19	32	9
		100.0	43.2	63.7	12.1	4.9	8.0	12.9	10.6	9.8	5.5	15.5	9.5	2.2	2.8	4.8	1.3
	３０代	1844	711	1148	202	96	154	376	250	210	166	300	198	78	96	98	39
		100.0	38.6	62.3	11.0	5.2	8.4	20.4	13.6	11.4	9.0	16.3	10.7	4.2	5.2	5.3	2.1
	４０代	3419	1321	1994	423	131	178	641	464	399	353	514	345	133	238	134	87
		100.0	38.6	58.3	12.4	3.8	5.2	18.7	13.6	11.7	10.3	15.0	10.1	3.9	7.0	3.9	2.5
	５０代	3911	1509	2003	433	87	132	717	517	433	538	585	347	178	370	163	149
		100.0	38.6	51.2	11.1	2.2	3.4	18.3	13.2	11.1	13.8	15.0	8.9	4.6	9.5	4.2	3.8
	６０代	1512	507	619	142	15	26	306	199	141	186	296	152	93	173	37	66
		100.0	33.5	40.9	9.4	1.0	1.7	20.2	13.2	9.3	12.3	19.6	10.1	6.2	11.4	2.4	4.4
本業の就業形態	正社員	4327	1369	2558	643	202	304	873	645	556	677	594	461	197	316	84	134
		100.0	31.6	59.1	14.9	4.7	7.0	20.2	14.9	12.8	15.6	13.7	10.7	4.6	7.3	1.9	3.1
	契約・嘱託社員	909	386	498	108	31	34	164	119	90	123	158	111	34	74	31	28
		100.0	42.5	54.8	11.9	3.4	3.7	18.0	13.1	9.9	13.5	17.4	12.2	3.7	8.1	3.4	3.1
	パート・アルバイト	3225	1420	1671	264	77	89	473	311	220	236	563	293	49	231	225	82
		100.0	44.0	51.8	8.2	2.4	2.8	14.7	9.6	6.8	7.3	17.5	9.1	1.5	7.2	7.0	2.5
	派遣社員	494	227	298	65	17	20	74	52	46	63	73	52	7	26	21	13
		100.0	46.0	60.3	13.2	3.4	4.0	15.0	10.5	9.3	12.8	14.8	10.5	1.4	5.3	4.3	2.6
	請負会社の社員	18	6	5	3	1	1	2	2	0	2	4	3	1	0	3	2
		100.0	33.3	27.8	16.7	5.6	5.6	11.1	11.1	0.0	11.1	22.2	16.7	5.6	0.0	16.7	11.1
	期間工・季節工・日雇	11	6	5	4	0	0	2	3	1	1	2	5	1	0	2	0
		100.0	54.5	45.5	36.4	0.0	0.0	18.2	27.3	9.1	9.1	18.2	45.5	9.1	0.0	18.2	0.0
	会社などの役員	244	39	93	19	3	8	69	59	45	24	34	22	22	43	6	14
		100.0	16.0	38.1	7.8	1.2	3.3	28.3	24.2	18.4	9.8	13.9	9.0	9.0	17.6	2.5	5.7
	自営業主	975	411	500	96	13	29	188	143	109	80	159	73	55	102	39	33
		100.0	42.2	51.3	9.8	1.3	3.0	19.3	14.7	11.2	8.2	16.3	7.5	5.6	10.5	4.0	3.4
	自由業・フリーランス（独立）・個人請負	1027	422	502	65	18	56	256	149	169	65	184	77	121	85	43	36
		100.0	41.1	48.9	6.3	1.8	5.5	24.9	14.5	16.5	6.3	17.9	7.5	11.8	8.3	4.2	3.5
	家族従業員・家業の手伝い	73	30	35	7	0	2	12	8	4	6	19	6	3	9	7	1
		100.0	41.1	47.9	9.6	0.0	2.7	16.4	11.0	5.5	8.2	26.0	8.2	4.1	12.3	9.6	1.4
	その他	55	22	27	7	0	1	14	10	9	3	9	3	7	10	3	7
		100.0	40.0	49.1	12.7	0.0	1.8	25.5	18.2	16.4	5.5	16.4	5.5	12.7	18.2	5.5	12.7
本業の２就業形態	正社員	4327	1369	2558	643	202	304	873	645	556	677	594	461	197	316	84	134
		100.0	31.6	59.1	14.9	4.7	7.0	20.2	14.9	12.8	15.6	13.7	10.7	4.6	7.3	1.9	3.1
	非正社員	4657	2045	2477	444	126	144	715	487	357	425	800	464	92	331	282	125
		100.0	43.9	53.2	9.5	2.7	3.1	15.4	10.5	7.7	9.1	17.2	10.0	2.0	7.1	6.1	2.7
	非雇用	2374	924	1157	194	34	96	539	369	336	178	405	181	208	249	98	91
		100.0	38.9	48.7	8.2	1.4	4.0	22.7	15.5	14.2	7.5	17.1	7.6	8.8	10.5	4.1	3.8
本業就業形態×主たる副業就業形態	本業・非正社員＋副業・非正社員	3732	1769	2034	387	98	75	502	383	277	334	652	258	68	267	232	74
		100.0	47.4	54.5	10.4	2.6	2.0	13.5	10.3	7.4	8.9	17.5	6.9	1.8	7.2	6.2	2.0
	本業・非雇用者＋副業・非正社員	874	457	437	90	10	15	144	116	85	66	149	29	46	80	35	24
		100.0	52.3	50.0	10.3	1.1	1.7	16.5	13.3	9.7	7.6	17.0	3.3	5.3	9.2	4.0	2.7
	本業・正社員＋副業・非正社員	2217	873	1386	432	82	76	351	310	245	299	339	154	77	147	39	39
		100.0	39.4	62.5	19.5	3.7	3.4	15.8	14.0	11.1	13.5	15.3	6.9	3.5	6.6	1.8	1.8
	本業・非正社員＋副業・非雇用者	909	274	436	57	27	69	211	103	78	90	145	203	24	62	48	49
		100.0	30.1	48.0	6.3	3.0	7.6	23.2	11.3	8.6	9.9	16.0	22.3	2.6	6.8	5.3	5.4
	本業・非雇用者＋副業・非雇用者	1467	462	706	100	24	78	391	251	248	108	254	149	157	164	62	66
		100.0	31.5	48.1	6.8	1.6	5.3	26.7	17.1	16.9	7.4	17.3	10.2	10.7	11.2	4.2	4.5
	本業・正社員＋副業・非雇用者	1388	246	778	103	63	159	381	233	223	259	168	246	75	126	20	80
		100.0	17.7	56.1	7.4	4.5	11.5	27.4	16.8	16.1	18.7	12.1	17.7	5.4	9.1	1.4	5.8
	本業・非正社員＋副業・正社員	16	2	7	0	1	0	2	1	2	1	3	3	0	2	2	2
		100.0	12.5	43.8	0.0	6.3	0.0	12.5	6.3	12.5	6.3	18.8	18.8	0.0	12.5	12.5	12.5
	本業・非雇用者＋副業・正社員	33	5	14	4	0	3	4	2	3	4	2	3	5	5	1	1
		100.0	15.2	42.4	12.1	0.0	9.1	12.1	6.1	9.1	12.1	6.1	9.1	15.2	15.2	3.0	3.0
	本業・正社員＋副業・正社員	722	250	394	108	57	69	141	102	88	119	87	61	45	43	25	15
		100.0	34.6	54.6	15.0	7.9	9.6	19.5	14.1	12.2	16.5	12.0	8.4	6.2	6.0	3.5	2.1
世帯年収	２００万円未満	1347	810	623	137	39	57	171	100	77	73	159	111	36	74	86	30
		100.0	60.1	46.3	10.2	2.9	4.2	12.7	7.4	5.7	5.4	11.8	8.2	2.7	5.5	6.4	2.2
	２００～３００万円未満	1429	822	750	184	61	50	205	151	112	130	188	125	34	72	67	38
		100.0	57.5	52.5	12.9	4.3	3.5	14.3	10.6	7.8	9.1	13.2	8.7	2.4	5.0	4.7	2.7
	３００～５００万円未満	2562	1167	1474	341	80	104	401	300	248	277	395	260	66	169	120	61
		100.0	45.6	57.5	13.3	3.1	4.1	15.7	11.7	9.7	10.8	15.4	10.1	2.6	6.6	4.7	2.4
	５００～７００万円未満	2073	759	1216	285	63	91	371	264	196	248	338	206	73	153	70	58
		100.0	36.6	58.7	13.7	3.0	4.4	17.9	12.7	9.5	12.0	16.3	9.9	3.5	7.4	3.4	2.8
	７００～９００万円未満	1477	400	872	155	44	69	301	206	195	202	264	143	64	138	46	54
		100.0	27.1	59.0	10.5	3.0	4.7	20.4	13.9	13.2	13.7	17.9	9.7	4.3	9.3	3.1	3.7
	９００～１１００万円未満	1060	216	584	97	28	65	264	181	160	154	211	100	66	113	43	29
		100.0	20.4	55.1	9.2	2.6	6.1	24.9	17.1	15.1	14.5	19.9	9.4	6.2	10.7	4.1	2.7
	１１００～１５００万円未満	805	104	402	48	30	59	208	156	142	123	131	95	85	92	20	45
		100.0	12.9	49.9	6.0	3.7	7.3	25.8	19.4	17.6	15.3	16.3	11.8	10.6	11.4	2.5	5.6
	１５００万円以上	605	60	271	34	17	49	206	143	119	73	113	66	73	85	12	35
		100.0	9.9	44.8	5.6	2.8	8.1	34.0	23.6	19.7	12.1	18.7	10.9	12.1	14.0	2.0	5.8

Ｑ１７＿ＳＱ１　副業をすることで、具体的にはどのようなことについて、「仕事で必要な能力を活用・向上させる」ことができましたか。
※自由記述の回答内容をアフターコーディングしている。

		該当数	コミュニケーション能力	人脈・人間関係	視野が拡がった	ＩＴスキル	語学	その他
全　体		1249	197	46	38	38	30	900
		100.0	15.8	3.7	3.0	3.0	2.4	72.1
性別	男性	707	92	35	23	28	12	517
		100.0	13.0	5.0	3.3	4.0	1.7	73.1
	女性	542	105	11	15	10	18	383
		100.0	19.4	2.0	2.8	1.8	3.3	70.7
年代５区分	１０代および２０代	66	13	0	1	1	2	49
		100.0	19.7	0.0	1.5	1.5	3.0	74.2
	３０代	210	42	7	5	4	6	146
		100.0	20.0	3.3	2.4	1.9	2.9	69.5
	４０代	399	61	14	15	14	6	289
		100.0	15.3	3.5	3.8	3.5	1.5	72.4
	５０代	433	63	19	14	13	12	312
		100.0	14.5	4.4	3.2	3.0	2.8	72.1
	６０代	141	18	6	3	6	4	104
		100.0	12.8	4.3	2.1	4.3	2.8	73.8
本業の就業形態	正社員	556	86	31	23	16	8	392
		100.0	15.5	5.6	4.1	2.9	1.4	70.5
	契約・嘱託社員	90	27	0	0	1	2	60
		100.0	30.0	0.0	0.0	1.1	2.2	66.7
	パート・アルバイト	220	32	3	3	8	4	170
		100.0	14.5	1.4	1.4	3.6	1.8	77.3
	派遣社員	46	6	0	0	1	2	37
		100.0	13.0	0.0	0.0	2.2	4.3	80.4
	請負会社の社員	0	0	0	0	0	0	0
		0.0	0.0	0.0	0.0	0.0	0.0	0.0
	期間工・季節工・日雇	1	0	0	0	0	0	1
		100.0	0.0	0.0	0.0	0.0	0.0	100.0
	会社などの役員	45	6	2	2	1	1	33
		100.0	13.3	4.4	4.4	2.2	2.2	73.3
	自営業主	109	16	6	7	4	2	74
		100.0	14.7	5.5	6.4	3.7	1.8	67.9
	自由業・フリーランス（独立）・個人請負	169	21	4	3	7	11	123
		100.0	12.4	2.4	1.8	4.1	6.5	72.8
	家族従業員・家業の手伝い	4	0	0	0	0	0	4
		100.0	0.0	0.0	0.0	0.0	0.0	100.0
	その他	9	3	0	0	0	0	6
		100.0	33.3	0.0	0.0	0.0	0.0	66.7
本業の２就業形態	正社員	556	86	31	23	16	8	392
		100.0	15.5	5.6	4.1	2.9	1.4	70.5
	非正社員	357	65	3	3	10	8	268
		100.0	18.2	0.8	0.8	2.8	2.2	75.1
	非雇用	336	46	12	12	12	14	240
		100.0	13.7	3.6	3.6	3.6	4.2	71.4
本業就業形態×主たる副業就業形態	本業・非正社員＋副業・非正社員	277	50	3	3	7	6	208
		100.0	18.1	1.1	1.1	2.5	2.2	75.1
	本業・非雇用者＋副業・非正社員	85	14	2	2	2	1	64
		100.0	16.5	2.4	2.4	2.4	1.2	75.3
	本業・正社員＋副業・非正社員	245	37	14	10	4	2	178
		100.0	15.1	5.7	4.1	1.6	0.8	72.7
	本業・非正社員＋副業・非雇用者	78	15	0	0	3	2	58
		100.0	19.2	0.0	0.0	3.8	2.6	74.4
	本業・非雇用者＋副業・非雇用者	248	32	10	10	10	13	173
		100.0	12.9	4.0	4.0	4.0	5.2	69.8
	本業・正社員＋副業・非雇用者	223	38	12	11	9	4	149
		100.0	17.0	5.4	4.9	4.0	1.8	66.8
	本業・非正社員＋副業・正社員	2	0	0	0	0	0	2
		100.0	0.0	0.0	0.0	0.0	0.0	100.0
	本業・非雇用者＋副業・正社員	3	0	0	0	0	0	3
		100.0	0.0	0.0	0.0	0.0	0.0	100.0
	本業・正社員＋副業・正社員	88	11	5	2	3	2	65
		100.0	12.5	5.7	2.3	3.4	2.3	73.9
世帯年収	２００万円未満	77	15	0	2	2	1	57
		100.0	19.5	0.0	2.6	2.6	1.3	74.0
	２００～３００万円未満	112	15	1	2	7	5	82
		100.0	13.4	0.9	1.8	6.3	4.5	73.2
	３００～５００万円未満	248	41	8	8	4	8	179
		100.0	16.5	3.2	3.2	1.6	3.2	72.2
	５００～７００万円未満	196	36	5	4	6	3	142
		100.0	18.4	2.6	2.0	3.1	1.5	72.4
	７００～９００万円未満	195	35	6	7	3	7	137
		100.0	17.9	3.1	3.6	1.5	3.6	70.3
	９００～１１００万円未満	160	22	10	1	9	4	114
		100.0	13.8	6.3	0.6	5.6	2.5	71.3
	１１００～１５００万円未満	142	23	7	9	3	0	100
		100.0	16.2	4.9	6.3	2.1	0.0	70.4
	１５００万円以上	119	10	9	5	4	2	89
		100.0	8.4	7.6	4.2	3.4	1.7	74.8

Ｑ１７ＳＱ２　働くことができる時間に制約がある理由は、次の何れに当たりますか。（ＭＡ）

		該当数	介護のため	育児のため	（自分の）病気のため、体力不足のため	その他
全　　体		464 100.0	88 19.0	80 17.2	207 44.6	146 31.5
性別	男性	175 100.0	28 16.0	16 9.1	91 52.0	59 33.7
	女性	289 100.0	60 20.8	64 22.1	116 40.1	87 30.1
年代５区分	１０代および２０代	32 100.0	14 43.8	12 37.5	7 21.9	4 12.5
	３０代	98 100.0	17 17.3	27 27.6	43 43.9	24 24.5
	４０代	134 100.0	13 9.7	30 22.4	65 48.5	41 30.6
	５０代	163 100.0	36 22.1	10 6.1	76 46.6	61 37.4
	６０代	37 100.0	8 21.6	1 2.7	16 43.2	16 43.2
本業の就業形態	正社員	84 100.0	19 22.6	19 22.6	45 53.6	18 21.4
	契約・嘱託社員	31 100.0	3 9.7	1 3.2	16 51.6	15 48.4
	パート・アルバイト	225 100.0	49 21.8	45 20.0	86 38.2	72 32.0
	派遣社員	21 100.0	4 19.0	1 4.8	11 52.4	9 42.9
	請負会社の社員	3 100.0	0 0.0	1 33.3	2 66.7	0 0.0
	期間工・季節工・日雇	2 100.0	2 100.0	0 0.0	1 50.0	0 0.0
	会社などの役員	6 100.0	0 0.0	2 33.3	4 66.7	0 0.0
	自営業主	39 100.0	3 7.7	4 10.3	19 48.7	15 38.5
	自由業・フリーランス（独立）・個人請負	43 100.0	4 9.3	7 16.3	19 44.2	15 34.9
	家族従業員・家業の手伝い	7 100.0	3 42.9	0 0.0	3 42.9	1 14.3
	その他	3 100.0	1 33.3	0 0.0	1 33.3	1 33.3
本業の２就業形態	正社員	84 100.0	19 22.6	19 22.6	45 53.6	18 21.4
	非正社員	282 100.0	58 20.6	48 17.0	116 41.1	96 34.0
	非雇用	98 100.0	11 11.2	13 13.3	46 46.9	32 32.7
本業就業形態×主たる副業就業形態	本業・非正社員＋副業・非正社員	232 100.0	38 16.4	44 19.0	94 40.5	87 37.5
	本業・非雇用者＋副業・非正社員	35 100.0	3 8.6	3 8.6	11 31.4	18 51.4
	本業・正社員＋副業・非正社員	39 100.0	11 28.2	6 15.4	15 38.5	11 28.2
	本業・非正社員＋副業・非雇用者	48 100.0	20 41.7	4 8.3	20 41.7	9 18.8
	本業・非雇用者＋副業・非雇用者	62 100.0	8 12.9	10 16.1	34 54.8	14 22.6
	本業・正社員＋副業・非雇用者	20 100.0	2 10.0	4 20.0	11 55.0	7 35.0
	本業・非正社員＋副業・正社員	2 100.0	0 0.0	0 0.0	2 100.0	0 0.0
	本業・非雇用者＋副業・正社員	1 100.0	0 0.0	0 0.0	1 100.0	0 0.0
	本業・正社員＋副業・正社員	25 100.0	6 24.0	9 36.0	19 76.0	0 0.0
世帯年収	２００万円未満	86 100.0	10 11.6	9 10.5	45 52.3	31 36.0
	２００～３００万円未満	67 100.0	15 22.4	9 13.4	30 44.8	19 28.4
	３００～５００万円未満	120 100.0	22 18.3	19 15.8	52 43.3	40 33.3
	５００～７００万円未満	70 100.0	9 12.9	20 28.6	29 41.4	24 34.3
	７００～９００万円未満	46 100.0	7 15.2	8 17.4	22 47.8	16 34.8
	９００～１１００万円未満	43 100.0	20 46.5	5 11.6	9 20.9	11 25.6
	１１００～１５００万円未満	20 100.0	4 20.0	6 30.0	10 50.0	4 20.0
	１５００万円以上	12 100.0	1 8.3	4 33.3	10 83.3	1 8.3

Ｑ１７ＳＱ３　先ほどお答えになった理由の中で、もっとも当てはまる理由はどれですか。（ＳＡ）

		該当数	1つの仕事だけでは生活が少なくて、自体ができないから	収入を増やしたいから	ローンなど借金や負債を抱えているため	転職したいから	独立したいから	自分が活躍できる場を広げたいから	様々な分野の人とつながりができるから	仕事で必要な能力を活用させるため	定年後に備えるため	時間のゆとりがあるから	副業の仕事のほうが本当に好きな	本業の仕事の性格上、自分の仕事をもつことが（大学教員、研究者など）から	仕事を頼まれ、断りきれなかったから	働くことが制約をうけるから仕事に就収入を得ることが出来る時間が1つの仕事から	その他
全　体		5940	1439	1966	338	42	101	455	230	271	176	227	303	103	151	78	60
		100.0	24.2	33.1	5.7	0.7	1.7	7.7	3.9	4.6	3.0	3.8	5.1	1.7	2.5	1.3	1.0
性別	男性	3085	734	1002	206	22	62	217	128	169	95	104	141	71	72	28	34
		100.0	23.8	32.5	6.7	0.7	2.0	7.0	4.1	5.5	3.1	3.4	4.6	2.3	2.3	0.9	1.1
	女性	2855	705	964	132	20	39	238	102	102	81	123	162	32	79	50	26
		100.0	24.7	33.8	4.6	0.7	1.4	8.3	3.6	3.6	2.8	4.3	5.7	1.1	2.8	1.8	0.9
年代５区分	１０代および２０代	338	113	119	21	5	10	13	7	14	4	11	14	3	0	2	2
		100.0	33.4	35.2	6.2	1.5	3.0	3.8	2.1	4.1	1.2	3.3	4.1	0.9	0.0	0.6	0.6
	３０代	1063	234	433	65	11	27	85	34	36	16	32	44	11	11	17	7
		100.0	22.0	40.7	6.1	1.0	2.5	8.0	3.2	3.4	1.5	3.0	4.1	1.0	1.0	1.6	0.7
	４０代	1833	444	668	99	13	36	127	59	79	37	74	82	30	40	30	15
		100.0	24.2	36.4	5.4	0.7	2.0	6.9	3.2	4.3	2.0	4.0	4.5	1.6	2.2	1.6	0.8
	５０代	1986	487	585	113	13	24	141	94	110	82	64	110	39	68	24	32
		100.0	24.5	29.5	5.7	0.7	1.2	7.1	4.7	5.5	4.1	3.2	5.5	2.0	3.4	1.2	1.6
	６０代	720	161	161	40	0	4	89	36	32	37	46	53	20	32	5	4
		100.0	22.4	22.4	5.6	0.0	0.6	12.4	5.0	4.4	5.1	6.4	7.4	2.8	4.4	0.7	0.6
本業の就業形態	正社員	2375	434	891	171	26	60	183	97	125	86	65	109	51	51	9	17
		100.0	18.3	37.5	7.2	1.1	2.5	7.7	4.1	5.3	3.6	2.7	4.6	2.1	2.1	0.4	0.7
	契約・嘱託社員	489	122	157	24	4	10	37	12	19	27	17	30	8	13	5	4
		100.0	24.9	32.1	4.9	0.8	2.0	7.6	2.5	3.9	5.5	3.5	6.1	1.6	2.7	1.0	0.8
	パート・アルバイト	1528	482	469	72	6	9	97	52	42	33	74	91	4	45	37	15
		100.0	31.5	30.7	4.7	0.4	0.6	6.3	3.4	2.7	2.2	4.8	6.0	0.3	2.9	2.4	1.0
	派遣社員	280	89	90	21	2	5	13	6	4	11	7	20	0	6	2	4
		100.0	31.8	32.1	7.5	0.7	1.8	4.6	2.1	1.4	3.9	2.5	7.1	0.0	2.1	0.7	1.4
	請負会社の社員	8	1	2	0	0	0	1	1	0	0	1	0	0	0	1	1
		100.0	12.5	25.0	0.0	0.0	0.0	12.5	12.5	0.0	0.0	12.5	0.0	0.0	0.0	12.5	12.5
	期間工・季節工・日雇	9	3	1	1	0	0	1	0	0	0	0	2	1	0	0	0
		100.0	33.3	11.1	11.1	0.0	0.0	11.1	0.0	0.0	0.0	0.0	22.2	11.1	0.0	0.0	0.0
	会社などの役員	121	11	27	6	0	2	18	18	9	3	6	9	3	6	0	3
		100.0	9.1	22.3	5.0	0.0	1.7	14.9	14.9	7.4	2.5	5.0	7.4	2.5	5.0	0.0	2.5
	自営業主	505	144	157	24	1	4	36	19	26	5	27	19	6	20	10	7
		100.0	28.5	31.1	4.8	0.2	0.8	7.1	3.8	5.1	1.0	5.3	3.8	1.2	4.0	2.0	1.4
	自由業・フリーランス（独立）・個人請負	557	134	153	15	3	11	63	23	43	10	27	21	27	8	13	6
		100.0	24.1	27.5	2.7	0.5	2.0	11.3	4.1	7.7	1.8	4.8	3.8	4.8	1.4	2.3	1.1
	家族従業員・家業の手伝い	37	11	11	2	0	0	4	1	1	0	2	2	2	1	0	0
		100.0	29.7	29.7	5.4	0.0	0.0	10.8	2.7	2.7	0.0	5.4	5.4	5.4	2.7	0.0	0.0
	その他	31	8	8	2	0	0	2	1	2	1	1	0	1	1	1	3
		100.0	25.8	25.8	6.5	0.0	0.0	6.5	3.2	6.5	3.2	3.2	0.0	3.2	3.2	3.2	9.7
本業の２就業形態	正社員	2375	434	891	171	26	60	183	97	125	86	65	109	51	51	9	17
		100.0	18.3	37.5	7.2	1.1	2.5	7.7	4.1	5.3	3.6	2.7	4.6	2.1	2.1	0.4	0.7
	非正社員	2314	697	719	118	12	24	149	71	65	71	99	143	13	64	45	24
		100.0	30.1	31.1	5.1	0.5	1.0	6.4	3.1	2.8	3.1	4.3	6.2	0.6	2.8	1.9	1.0
	非雇用	1251	308	356	49	4	17	123	62	81	19	63	51	39	36	24	19
		100.0	24.6	28.5	3.9	0.3	1.4	9.8	5.0	6.5	1.5	5.0	4.1	3.1	2.9	1.9	1.5
本業就業形態×主たる副業就業形態	本業・非正社員＋副業・非正社員	1834	597	584	99	9	11	110	57	52	52	80	73	11	45	38	16
		100.0	32.6	31.8	5.4	0.5	0.6	6.0	3.1	2.8	2.8	4.4	4.0	0.6	2.5	2.1	0.9
	本業・非雇用者＋副業・非正社員	460	164	124	25	2	4	33	16	16	4	26	7	12	11	9	7
		100.0	35.7	27.0	5.4	0.4	0.9	7.2	3.5	3.5	0.9	5.7	1.5	2.6	2.4	2.0	1.5
	本業・正社員＋副業・非正社員	1259	289	486	123	13	13	55	45	60	40	33	37	27	27	6	5
		100.0	23.0	38.6	9.8	1.0	1.0	4.4	3.6	4.8	3.2	2.6	2.9	2.1	2.1	0.5	0.4
	本業・非正社員＋副業・非雇用者	474	99	133	19	3	13	39	14	13	18	19	70	2	18	7	7
		100.0	20.9	28.1	4.0	0.6	2.7	8.2	3.0	2.7	3.8	4.0	14.8	0.4	3.8	1.5	1.5
	本業・非雇用者＋副業・非雇用者	781	143	230	22	2	12	90	46	64	14	37	43	27	24	15	12
		100.0	18.3	29.4	2.8	0.3	1.5	11.5	5.9	8.2	1.8	4.7	5.5	3.5	3.1	1.9	1.5
	本業・正社員＋副業・非雇用者	755	71	273	23	7	35	93	38	51	31	26	63	14	19	2	9
		100.0	9.4	36.2	3.0	0.9	4.6	12.3	5.0	6.8	4.1	3.4	8.3	1.9	2.5	0.3	1.2
	本業・非正社員＋副業・正社員	6	1	2	0	0	0	0	0	0	1	0	0	0	1	0	1
		100.0	16.7	33.3	0.0	0.0	0.0	0.0	0.0	0.0	16.7	0.0	0.0	0.0	16.7	0.0	16.7
	本業・非雇用者＋副業・正社員	10	1	2	2	0	1	0	0	1	1	0	1	0	1	0	0
		100.0	10.0	20.0	20.0	0.0	10.0	0.0	0.0	10.0	10.0	0.0	10.0	0.0	10.0	0.0	0.0
	本業・正社員＋副業・正社員	361	74	132	25	6	12	35	14	14	15	6	9	10	5	1	3
		100.0	20.5	36.6	6.9	1.7	3.3	9.7	3.9	3.9	4.2	1.7	2.5	2.8	1.4	0.3	0.8
世帯年収	２００万円未満	614	295	134	35	3	11	31	5	10	4	12	30	8	17	14	5
		100.0	48.0	21.8	5.7	0.5	1.8	5.0	0.8	1.6	0.7	2.0	4.9	1.3	2.8	2.3	0.8
	２００～３００万円未満	735	297	195	51	10	7	36	22	14	13	16	40	1	10	14	9
		100.0	40.4	26.5	6.9	1.4	1.0	4.9	3.0	1.9	1.8	2.2	5.4	0.1	1.4	1.9	1.2
	３００～５００万円未満	1368	411	462	82	7	24	70	37	51	41	40	71	12	26	21	13
		100.0	30.0	33.8	6.0	0.5	1.8	5.1	2.7	3.7	3.0	2.9	5.2	0.9	1.9	1.5	1.0
	５００～７００万円未満	1098	211	422	83	6	15	78	46	40	44	49	55	9	20	13	7
		100.0	19.2	38.4	7.6	0.5	1.4	7.1	4.2	3.6	4.0	4.5	5.0	0.8	1.8	1.2	0.6
	７００～９００万円未満	802	107	333	41	7	16	76	22	42	31	34	34	12	32	6	9
		100.0	13.3	41.5	5.1	0.9	2.0	9.5	2.7	5.2	3.9	4.2	4.2	1.5	4.0	0.7	1.1
	９００～１１００万円未満	580	70	201	23	3	11	61	40	45	20	38	28	18	16	2	4
		100.0	12.1	34.7	4.0	0.5	1.9	10.5	6.9	7.8	3.4	6.6	4.8	3.1	2.8	0.3	0.7
	１１００～１５００万円未満	429	33	135	13	3	9	54	28	36	17	19	27	25	16	5	9
		100.0	7.7	31.5	3.0	0.7	2.1	12.6	6.5	8.4	4.0	4.4	6.3	5.8	3.7	1.2	2.1
	１５００万円以上	314	15	84	10	3	8	49	30	33	6	19	18	18	14	3	4
		100.0	4.8	26.8	3.2	1.0	2.5	15.6	9.6	10.5	1.9	6.1	5.7	5.7	4.5	1.0	1.3

		該当数	1つの仕事だけでは生活が少なくて、自体ができないから	収入を増やしたいから	ローンなど借金や負債を抱えているため	転職したいから	独立したいから	自分が活躍できる場を広げたいから	様々な分野の人とつながりができるから	仕事で必要な能力を活用させるため	定年後に備えるため	時間のゆとりがあるから	副業の仕事のほうが本当に好きだから	本業の仕事の性格上、自分の仕事をもつことが（大学教員、研究者など）自然だから	仕事を頼まれ、断りきれなかったから	働くことが制約をかけられるから仕事に就収入を得ることが出来る時間が1つの仕事から	その他
全体		11358	2974	3827	443	75	166	705	323	332	295	546	494	197	477	201	303
		100.0	26.2	33.7	3.9	0.7	1.5	6.2	2.8	2.9	2.6	4.8	4.3	1.7	4.2	1.8	2.7
性別	男性	5914	1527	1967	273	36	103	336	177	202	183	252	222	147	235	80	174
		100.0	25.8	33.3	4.6	0.6	1.7	5.7	3.0	3.4	3.1	4.3	3.8	2.5	4.0	1.4	2.9
	女性	5444	1447	1860	170	39	63	369	146	130	112	294	272	50	242	121	129
		100.0	26.6	34.2	3.1	0.7	1.2	6.8	2.7	2.4	2.1	5.4	5.0	0.9	4.4	2.2	2.4
年代5区分	１０代および２０代	672	208	285	25	7	18	20	11	19	4	25	25	4	6	9	6
		100.0	31.0	42.4	3.7	1.0	2.7	3.0	1.6	2.8	0.6	3.7	3.7	0.6	0.9	1.3	0.9
	３０代	1844	438	755	80	18	46	119	48	40	23	68	75	19	39	46	30
		100.0	23.8	40.9	4.3	1.0	2.5	6.5	2.6	2.2	1.2	3.7	4.1	1.0	2.1	2.5	1.6
	４０代	3419	883	1266	130	27	55	192	82	102	58	158	144	52	129	65	76
		100.0	25.8	37.0	3.8	0.8	1.6	5.6	2.4	3.0	1.7	4.6	4.2	1.5	3.8	1.9	2.2
	５０代	3911	1060	1176	157	21	37	227	131	132	132	177	170	75	212	70	134
		100.0	27.1	30.1	4.0	0.5	0.9	5.8	3.3	3.4	3.4	4.5	4.3	1.9	5.4	1.8	3.4
	６０代	1512	385	345	51	2	10	147	51	39	78	118	80	47	91	11	57
		100.0	25.5	22.8	3.4	0.1	0.7	9.7	3.4	2.6	5.2	7.8	5.3	3.1	6.0	0.7	3.8
本業の就業形態	正社員	4327	873	1677	238	35	98	283	129	140	145	146	177	87	147	37	115
		100.0	20.2	38.8	5.5	0.8	2.3	6.5	3.0	3.2	3.4	3.4	4.1	2.0	3.4	0.9	2.7
	契約・嘱託社員	909	254	306	31	6	12	47	17	23	40	33	52	17	38	10	23
		100.0	27.9	33.7	3.4	0.7	1.3	5.2	1.9	2.5	4.4	3.6	5.7	1.9	4.2	1.1	2.5
	パート・アルバイト	3225	1042	1005	92	25	20	164	79	58	53	202	152	12	155	97	69
		100.0	32.3	31.2	2.9	0.8	0.6	5.1	2.4	1.8	1.6	6.3	4.7	0.4	4.8	3.0	2.1
	派遣社員	494	154	174	26	3	6	23	11	7	16	13	31	1	13	5	11
		100.0	31.2	35.2	5.3	0.6	1.2	4.7	2.2	1.4	3.2	2.6	6.3	0.2	2.6	1.0	2.2
	請負会社の社員	18	4	4	1	1	0	1	1	0	1	2	0	0	0	2	1
		100.0	22.2	22.2	5.6	5.6	0.0	5.6	5.6	0.0	5.6	11.1	0.0	0.0	0.0	11.1	5.6
	期間工・季節工・日雇	11	4	1	1	0	0	1	1	0	0	0	2	1	0	0	0
		100.0	36.4	9.1	9.1	0.0	0.0	9.1	9.1	0.0	0.0	0.0	18.2	9.1	0.0	0.0	0.0
	会社などの役員	244	24	55	7	1	3	27	23	13	6	16	11	12	27	5	14
		100.0	9.8	22.5	2.9	0.4	1.2	11.1	9.4	5.3	2.5	6.6	4.5	4.9	11.1	2.0	5.7
	自営業主	975	292	297	27	1	10	64	29	31	18	59	30	17	53	17	30
		100.0	29.9	30.5	2.8	0.1	1.0	6.6	3.0	3.2	1.8	6.1	3.1	1.7	5.4	1.7	3.1
	自由業・フリーランス（独立）・個人請負	1027	293	273	16	3	17	87	30	57	15	63	36	46	34	24	33
		100.0	28.5	26.6	1.6	0.3	1.7	8.5	2.9	5.6	1.5	6.1	3.5	4.5	3.3	2.3	3.2
	家族従業員・家業の手伝い	73	21	22	2	0	0	4	2	1	0	9	2	2	5	2	1
		100.0	28.8	30.1	2.7	0.0	0.0	5.5	2.7	1.4	0.0	12.3	2.7	2.7	6.8	2.7	1.4
	その他	55	13	13	2	0	0	4	1	2	1	3	1	2	5	2	6
		100.0	23.6	23.6	3.6	0.0	0.0	7.3	1.8	3.6	1.8	5.5	1.8	3.6	9.1	3.6	10.9
本業の2就業形態	正社員	4327	873	1677	238	35	98	283	129	140	145	146	177	87	147	37	115
		100.0	20.2	38.8	5.5	0.8	2.3	6.5	3.0	3.2	3.4	3.4	4.1	2.0	3.4	0.9	2.7
	非正社員	4657	1458	1490	151	35	38	236	109	88	110	250	237	31	206	114	104
		100.0	31.3	32.0	3.2	0.8	0.8	5.1	2.3	1.9	2.4	5.4	5.1	0.7	4.4	2.4	2.2
	非雇用	2374	643	660	54	5	30	186	85	104	40	150	80	79	124	50	84
		100.0	27.1	27.8	2.3	0.2	1.3	7.8	3.6	4.4	1.7	6.3	3.4	3.3	5.2	2.1	3.5
本業就業形態×主たる副業就業形態	本業・非正社員＋副業・非正社員	3732	1288	1224	131	27	21	159	86	67	76	200	114	22	162	98	57
		100.0	34.5	32.8	3.5	0.7	0.6	4.3	2.3	1.8	2.0	5.4	3.1	0.6	4.3	2.6	1.5
	本業・非雇用者＋副業・非正社員	874	353	236	28	2	5	42	23	19	9	57	11	16	39	13	21
		100.0	40.4	27.0	3.2	0.2	0.6	4.8	2.6	2.2	1.0	6.5	1.3	1.8	4.5	1.5	2.4
	本業・正社員＋副業・非正社員	2217	570	897	174	18	18	83	62	68	54	72	53	36	70	15	27
		100.0	25.7	40.5	7.8	0.8	0.8	3.7	2.8	3.1	2.4	3.2	2.4	1.6	3.2	0.7	1.2
	本業・非正社員＋副業・非雇用者	909	169	260	20	7	17	77	23	20	33	49	122	9	42	16	45
		100.0	18.6	28.6	2.2	0.8	1.9	8.5	2.5	2.2	3.6	5.4	13.4	1.0	4.6	1.8	5.0
	本業・非雇用者＋副業・非雇用者	1467	287	417	24	3	24	143	62	84	27	92	67	59	80	36	62
		100.0	19.6	28.4	1.6	0.2	1.6	9.7	4.2	5.7	1.8	6.3	4.6	4.0	5.5	2.5	4.2
	本業・正社員＋副業・非雇用者	1388	134	511	29	7	56	142	51	56	65	50	109	34	60	10	74
		100.0	9.7	36.8	2.1	0.5	4.0	10.2	3.7	4.0	4.7	3.6	7.9	2.4	4.3	0.7	5.3
	本業・非正社員＋副業・正社員	16	1	6	0	1	0	0	0	1	1	1	1	0	2	0	2
		100.0	6.3	37.5	0.0	6.3	0.0	0.0	0.0	6.3	6.3	6.3	6.3	0.0	12.5	0.0	12.5
	本業・非雇用者＋副業・正社員	33	3	7	2	0	1	1	0	1	4	1	2	4	5	1	1
		100.0	9.1	21.2	6.1	0.0	3.0	3.0	0.0	3.0	12.1	3.0	6.1	12.1	15.2	3.0	3.0
	本業・正社員＋副業・正社員	722	169	269	35	10	24	58	16	16	26	24	15	17	17	12	14
		100.0	23.4	37.3	4.8	1.4	3.3	8.0	2.2	2.2	3.6	3.3	2.1	2.4	2.4	1.7	1.9
世帯年収	２００万円未満	1347	640	315	46	10	19	51	16	16	9	47	51	13	44	44	26
		100.0	47.5	23.4	3.4	0.7	1.4	3.8	1.2	1.2	0.7	3.5	3.8	1.0	3.3	3.3	1.9
	２００～３００万円未満	1429	616	392	62	15	11	54	29	19	24	44	63	6	35	26	33
		100.0	43.1	27.4	4.3	1.0	0.8	3.8	2.0	1.3	1.7	3.1	4.4	0.4	2.4	1.8	2.3
	３００～５００万円未満	2562	814	885	111	16	32	112	45	67	59	94	120	24	87	46	50
		100.0	31.8	34.5	4.3	0.6	1.2	4.4	1.8	2.6	2.3	3.7	4.7	0.9	3.4	1.8	2.0
	５００～７００万円未満	2073	449	795	102	12	23	125	63	55	64	108	91	21	84	32	49
		100.0	21.7	38.4	4.9	0.6	1.1	6.0	3.0	2.7	3.1	5.2	4.4	1.0	4.1	1.5	2.4
	７００～９００万円未満	1477	233	600	56	7	29	113	33	50	50	74	60	22	84	18	48
		100.0	15.8	40.6	3.8	0.5	2.0	7.7	2.2	3.4	3.4	5.0	4.1	1.5	5.7	1.2	3.2
	９００～１１００万円未満	1060	127	397	37	5	18	93	49	48	40	79	44	28	55	14	26
		100.0	12.0	37.5	3.5	0.5	1.7	8.8	4.6	4.5	3.8	7.5	4.2	2.6	5.2	1.3	2.5
	１１００～１５００万円未満	805	67	267	16	4	15	76	44	40	34	51	41	48	47	14	41
		100.0	8.3	33.2	2.0	0.5	1.9	9.4	5.5	5.0	4.2	6.3	5.1	6.0	5.8	1.7	5.1
	１５００万円以上	605	28	176	13	6	19	81	44	37	15	49	24	35	41	7	30
		100.0	4.6	29.1	2.1	1.0	3.1	13.4	7.3	6.1	2.5	8.1	4.0	5.8	6.8	1.2	5.0

Ｑ１８　あなたが副業をしている理由には、新型コロナウイルス感染症の流行（２０２０年１月以降）が影響していますか。（ＳＡ）

		該当数	影響している	影響していない
全　　体		11358 100.0	3937 34.7	7421 65.3
性別	男性	5914 100.0	2135 36.1	3779 63.9
	女性	5444 100.0	1802 33.1	3642 66.9
年代５区分	１０代および２０代	672 100.0	235 35.0	437 65.0
	３０代	1844 100.0	713 38.7	1131 61.3
	４０代	3419 100.0	1215 35.5	2204 64.5
	５０代	3911 100.0	1303 33.3	2608 66.7
	６０代	1512 100.0	471 31.2	1041 68.8
本業の就業形態	正社員	4327 100.0	1514 35.0	2813 65.0
	契約・嘱託社員	909 100.0	292 32.1	617 67.9
	パート・アルバイト	3225 100.0	976 30.3	2249 69.7
	派遣社員	494 100.0	159 32.2	335 67.8
	請負会社の社員	18 100.0	5 27.8	13 72.2
	期間工・季節工・日雇	11 100.0	5 45.5	6 54.5
	会社などの役員	244 100.0	72 29.5	172 70.5
	自営業主	975 100.0	456 46.8	519 53.2
	自由業・フリーランス（独立）・個人請負	1027 100.0	419 40.8	608 59.2
	家族従業員・家業の手伝い	73 100.0	22 30.1	51 69.9
	その他	55 100.0	17 30.9	38 69.1
本業の２就業形態	正社員	4327 100.0	1514 35.0	2813 65.0
	非正社員	4657 100.0	1437 30.9	3220 69.1
	非雇用	2374 100.0	986 41.5	1388 58.5
本業就業形態×主たる副業就業形態	本業・非正社員＋副業・非正社員	3732 100.0	1185 31.8	2547 68.2
	本業・非雇用者＋副業・非正社員	874 100.0	373 42.7	501 57.3
	本業・正社員＋副業・非正社員	2217 100.0	744 33.6	1473 66.4
	本業・非正社員＋副業・非雇用者	909 100.0	246 27.1	663 72.9
	本業・非雇用者＋副業・非雇用者	1467 100.0	598 40.8	869 59.2
	本業・正社員＋副業・非雇用者	1388 100.0	435 31.3	953 68.7
	本業・非正社員＋副業・正社員	16 100.0	6 37.5	10 62.5
	本業・非雇用者＋副業・正社員	33 100.0	15 45.5	18 54.5
	本業・正社員＋副業・正社員	722 100.0	335 46.4	387 53.6
世帯年収	２００万円未満	1347 100.0	587 43.6	760 56.4
	２００～３００万円未満	1429 100.0	555 38.8	874 61.2
	３００～５００万円未満	2562 100.0	919 35.9	1643 64.1
	５００～７００万円未満	2073 100.0	706 34.1	1367 65.9
	７００～９００万円未満	1477 100.0	450 30.5	1027 69.5
	９００～１１００万円未満	1060 100.0	329 31.0	731 69.0
	１１００～１５００万円未満	805 100.0	239 29.7	566 70.3
	１５００万円以上	605 100.0	152 25.1	453 74.9

Ｑ１９　あなたが副業を初めて開始したのは、新型コロナウイルス感染症の流行の前（～２０１９年１２月）ですか。それとも流行後から（２０２０年１月以降）ですか。（ＳＡ）

		該当数	新型コロナウイルス感染症の流行前（～２０１９年１２月）から副業を開始していた	新型コロナウイルス感染症の流行後（２０２０年１月以降）に初めて副業を開始した
全体		11358	7698	3660
		100.0	67.8	32.2
性別	男性	5914	4273	1641
		100.0	72.3	27.7
	女性	5444	3425	2019
		100.0	62.9	37.1
年代５区分	１０代および２０代	672	290	382
		100.0	43.2	56.8
	３０代	1844	1069	775
		100.0	58.0	42.0
	４０代	3419	2242	1177
		100.0	65.6	34.4
	５０代	3911	2943	968
		100.0	75.2	24.8
	６０代	1512	1154	358
		100.0	76.3	23.7
本業の就業形態	正社員	4327	2936	1391
		100.0	67.9	32.1
	契約・嘱託社員	909	620	289
		100.0	68.2	31.8
	パート・アルバイト	3225	2008	1217
		100.0	62.3	37.7
	派遣社員	494	303	191
		100.0	61.3	38.7
	請負会社の社員	18	12	6
		100.0	66.7	33.3
	期間工・季節工・日雇	11	9	2
		100.0	81.8	18.2
	会社などの役員	244	202	42
		100.0	82.8	17.2
	自営業主	975	751	224
		100.0	77.0	23.0
	自由業・フリーランス（独立）・個人請負	1027	766	261
		100.0	74.6	25.4
	家族従業員・家業の手伝い	73	49	24
		100.0	67.1	32.9
	その他	55	42	13
		100.0	76.4	23.6
本業の２就業形態	正社員	4327	2936	1391
		100.0	67.9	32.1
	非正社員	4657	2952	1705
		100.0	63.4	36.6
	非雇用	2374	1810	564
		100.0	76.2	23.8
本業就業形態×主たる副業就業形態	本業・非正社員＋副業・非正社員	3732	2280	1452
		100.0	61.1	38.9
	本業・非雇用者＋副業・非正社員	874	614	260
		100.0	70.3	29.7
	本業・正社員＋副業・非正社員	2217	1458	759
		100.0	65.8	34.2
	本業・非正社員＋副業・非雇用者	909	662	247
		100.0	72.8	27.2
	本業・非雇用者＋副業・非雇用者	1467	1168	299
		100.0	79.6	20.4
	本業・正社員＋副業・非雇用者	1388	993	395
		100.0	71.5	28.5
	本業・非正社員＋副業・正社員	16	10	6
		100.0	62.5	37.5
	本業・非雇用者＋副業・正社員	33	28	5
		100.0	84.8	15.2
	本業・正社員＋副業・正社員	722	485	237
		100.0	67.2	32.8
世帯年収	２００万円未満	1347	814	533
		100.0	60.4	39.6
	２００～３００万円未満	1429	947	482
		100.0	66.3	33.7
	３００～５００万円未満	2562	1651	911
		100.0	64.4	35.6
	５００～７００万円未満	2073	1395	678
		100.0	67.3	32.7
	７００～９００万円未満	1477	997	480
		100.0	67.5	32.5
	９００～１１００万円未満	1060	791	269
		100.0	74.6	25.4
	１１００～１５００万円未満	805	615	190
		100.0	76.4	23.6
	１５００万円以上	605	488	117
		100.0	80.7	19.3

Ｑ２０　あなたの本業以外の副業の数はいくつですか。（ＳＡ）

		該当数	１つ	２つ	３つ	４つ	５つ	６つ以上
全　　体		11358	8858	1999	376	67	50	8
		100.0	78.0	17.6	3.3	0.6	0.4	0.1
性別	男性	5914	4565	1069	209	32	34	5
		100.0	77.2	18.1	3.5	0.5	0.6	0.1
	女性	5444	4293	930	167	35	16	3
		100.0	78.9	17.1	3.1	0.6	0.3	0.1
年代５区分	１０代および２０代	672	547	103	20	0	2	0
		100.0	81.4	15.3	3.0	0.0	0.3	0.0
	３０代	1844	1426	340	61	11	5	1
		100.0	77.3	18.4	3.3	0.6	0.3	0.1
	４０代	3419	2662	610	107	23	13	4
		100.0	77.9	17.8	3.1	0.7	0.4	0.1
	５０代	3911	3056	677	134	21	20	3
		100.0	78.1	17.3	3.4	0.5	0.5	0.1
	６０代	1512	1167	269	54	12	10	0
		100.0	77.2	17.8	3.6	0.8	0.7	0.0
本業の就業形態	正社員	4327	3498	678	102	23	22	4
		100.0	80.8	15.7	2.4	0.5	0.5	0.1
	契約・嘱託社員	909	717	147	35	5	5	0
		100.0	78.9	16.2	3.9	0.6	0.6	0.0
	パート・アルバイト	3225	2591	519	96	13	5	1
		100.0	80.3	16.1	3.0	0.4	0.2	0.0
	派遣社員	494	370	92	20	8	2	2
		100.0	74.9	18.6	4.0	1.6	0.4	0.4
	請負会社の社員	18	13	4	1	0	0	0
		100.0	72.2	22.2	5.6	0.0	0.0	0.0
	期間工・季節工・日雇	11	5	6	0	0	0	0
		100.0	45.5	54.5	0.0	0.0	0.0	0.0
	会社などの役員	244	181	39	21	2	1	0
		100.0	74.2	16.0	8.6	0.8	0.4	0.0
	自営業主	975	710	220	39	2	4	0
		100.0	72.8	22.6	4.0	0.2	0.4	0.0
	自由業・フリーランス（独立）・個人請負	1027	675	267	61	13	10	1
		100.0	65.7	26.0	5.9	1.3	1.0	0.1
	家族従業員・家業の手伝い	73	60	13	0	0	0	0
		100.0	82.2	17.8	0.0	0.0	0.0	0.0
	その他	55	38	14	1	1	1	0
		100.0	69.1	25.5	1.8	1.8	1.8	0.0
本業の２就業形態	正社員	4327	3498	678	102	23	22	4
		100.0	80.8	15.7	2.4	0.5	0.5	0.1
	非正社員	4657	3696	768	152	26	12	3
		100.0	79.4	16.5	3.3	0.6	0.3	0.1
	非雇用	2374	1664	553	122	18	16	1
		100.0	70.1	23.3	5.1	0.8	0.7	0.0
本業就業形態×主たる副業就業形態	本業・非正社員＋副業・非正社員	3732	2914	655	126	22	12	3
		100.0	78.1	17.6	3.4	0.6	0.3	0.1
	本業・非雇用者＋副業・非正社員	874	662	176	27	7	2	0
		100.0	75.7	20.1	3.1	0.8	0.2	0.0
	本業・正社員＋副業・非正社員	2217	1781	347	58	15	14	2
		100.0	80.3	15.7	2.6	0.7	0.6	0.1
	本業・非正社員＋副業・非雇用者	909	769	111	25	4	0	0
		100.0	84.6	12.2	2.8	0.4	0.0	0.0
	本業・非雇用者＋副業・非雇用者	1467	976	371	95	10	14	1
		100.0	66.5	25.3	6.5	0.7	1.0	0.1
	本業・正社員＋副業・非雇用者	1388	1160	197	20	3	6	2
		100.0	83.6	14.2	1.4	0.2	0.4	0.1
	本業・非正社員＋副業・正社員	16	13	2	1	0	0	0
		100.0	81.3	12.5	6.3	0.0	0.0	0.0
	本業・非雇用者＋副業・正社員	33	26	6	0	1	0	0
		100.0	78.8	18.2	0.0	3.0	0.0	0.0
	本業・正社員＋副業・正社員	722	557	134	24	5	2	0
		100.0	77.1	18.6	3.3	0.7	0.3	0.0
世帯年収	２００万円未満	1347	1055	236	38	10	7	1
		100.0	78.3	17.5	2.8	0.7	0.5	0.1
	２００～３００万円未満	1429	1123	233	62	6	5	0
		100.0	78.6	16.3	4.3	0.4	0.3	0.0
	３００～５００万円未満	2562	2017	465	65	9	4	2
		100.0	78.7	18.1	2.5	0.4	0.2	0.1
	５００～７００万円未満	2073	1650	361	42	11	9	0
		100.0	79.6	17.4	2.0	0.5	0.4	0.0
	７００～９００万円未満	1477	1183	236	48	5	4	1
		100.0	80.1	16.0	3.2	0.3	0.3	0.1
	９００～１１００万円未満	1060	809	179	49	13	7	3
		100.0	76.3	16.9	4.6	1.2	0.7	0.3
	１１００～１５００万円未満	805	610	146	39	4	5	1
		100.0	75.8	18.1	4.8	0.5	0.6	0.1
	１５００万円以上	605	411	143	33	9	9	0
		100.0	67.9	23.6	5.5	1.5	1.5	0.0

Ｑ２６　収入のもっとも多い副業で得ている収入は、１カ月あたりどのくらいになりますか。（ＮＵ）

		該当数	１万円未満	１万円～２万円未満	２万円～３万円未満	３万円～４万円未満	４万円～５万円未満	５万円～１０万円未満	１０万円～１５万円未満	１５万円～２０万円未満	２０万円～２５万円未満	２５万円以上
全　体		11358	552	1070	1271	1304	759	3486	1424	464	435	593
		100.0	4.9	9.4	11.2	11.5	6.7	30.7	12.5	4.1	3.8	5.2
性別	男性	5914	204	388	475	576	332	1882	931	329	319	478
		100.0	3.4	6.6	8.0	9.7	5.6	31.8	15.7	5.6	5.4	8.1
	女性	5444	348	682	796	728	427	1604	493	135	116	115
		100.0	6.4	12.5	14.6	13.4	7.8	29.5	9.1	2.5	2.1	2.1
年代５区分	１０代および２０代	672	48	73	99	86	47	198	66	17	18	20
		100.0	7.1	10.9	14.7	12.8	7.0	29.5	9.8	2.5	2.7	3.0
	３０代	1844	110	206	225	226	113	521	245	60	61	77
		100.0	6.0	11.2	12.2	12.3	6.1	28.3	13.3	3.3	3.3	4.2
	４０代	3419	172	318	433	436	211	1040	410	137	120	142
		100.0	5.0	9.3	12.7	12.8	6.2	30.4	12.0	4.0	3.5	4.2
	５０代	3911	166	353	382	410	292	1251	497	160	156	244
		100.0	4.2	9.0	9.8	10.5	7.5	32.0	12.7	4.1	4.0	6.2
	６０代	1512	56	120	132	146	96	476	206	90	80	110
		100.0	3.7	7.9	8.7	9.7	6.3	31.5	13.6	6.0	5.3	7.3
本業の就業形態	正社員	4327	185	324	475	486	253	1372	584	168	194	286
		100.0	4.3	7.5	11.0	11.2	5.8	31.7	13.5	3.9	4.5	6.6
	契約・嘱託社員	909	36	91	115	112	77	290	99	35	24	30
		100.0	4.0	10.0	12.7	12.3	8.5	31.9	10.9	3.9	2.6	3.3
	パート・アルバイト	3225	226	427	448	461	286	1014	242	59	37	25
		100.0	7.0	13.2	13.9	14.3	8.9	31.4	7.5	1.8	1.1	0.8
	派遣社員	494	19	63	67	72	45	153	46	18	5	6
		100.0	3.8	12.8	13.6	14.6	9.1	31.0	9.3	3.6	1.0	1.2
	請負会社の社員	18	0	3	1	0	0	7	4	0	0	3
		100.0	0.0	16.7	5.6	0.0	0.0	38.9	22.2	0.0	0.0	16.7
	期間工・季節工・日雇	11	0	1	2	2	0	4	1	0	1	0
		100.0	0.0	9.1	18.2	18.2	0.0	36.4	9.1	0.0	9.1	0.0
	会社などの役員	244	0	12	9	19	6	43	42	19	29	65
		100.0	0.0	4.9	3.7	7.8	2.5	17.6	17.2	7.8	11.9	26.6
	自営業主	975	27	51	69	64	43	269	197	89	71	95
		100.0	2.8	5.2	7.1	6.6	4.4	27.6	20.2	9.1	7.3	9.7
	自由業・フリーランス（独立）・個人請負	1027	48	72	77	77	40	302	195	66	71	79
		100.0	4.7	7.0	7.5	7.5	3.9	29.4	19.0	6.4	6.9	7.7
	家族従業員・家業の手伝い	73	5	15	1	9	7	21	8	6	0	1
		100.0	6.8	20.5	1.4	12.3	9.6	28.8	11.0	8.2	0.0	1.4
	その他	55	6	11	7	2	2	11	6	4	3	3
		100.0	10.9	20.0	12.7	3.6	3.6	20.0	10.9	7.3	5.5	5.5
本業の２就業形態	正社員	4327	185	324	475	486	253	1372	584	168	194	286
		100.0	4.3	7.5	11.0	11.2	5.8	31.7	13.5	3.9	4.5	6.6
	非正社員	4657	281	585	633	647	408	1468	392	112	67	64
		100.0	6.0	12.6	13.6	13.9	8.8	31.5	8.4	2.4	1.4	1.4
	非雇用	2374	86	161	163	171	98	646	448	184	174	243
		100.0	3.6	6.8	6.9	7.2	4.1	27.2	18.9	7.8	7.3	10.2
本業就業形態×主たる副業就業形態	本業・非正社員＋副業・非正社員	3732	151	416	506	537	348	1264	333	88	48	41
		100.0	4.0	11.1	13.6	14.4	9.3	33.9	8.9	2.4	1.3	1.1
	本業・非雇用者＋副業・非正社員	874	11	40	52	53	58	308	176	88	51	37
		100.0	1.3	4.6	5.9	6.1	6.6	35.2	20.1	10.1	5.8	4.2
	本業・正社員＋副業・非正社員	2217	54	162	256	293	188	839	241	70	56	58
		100.0	2.4	7.3	11.5	13.2	8.5	37.8	10.9	3.2	2.5	2.6
	本業・非正社員＋副業・非雇用者	909	130	169	125	110	58	199	57	23	17	21
		100.0	14.3	18.6	13.8	12.1	6.4	21.9	6.3	2.5	1.9	2.3
	本業・非雇用者＋副業・非雇用者	1467	75	119	110	115	39	334	269	93	118	195
		100.0	5.1	8.1	7.5	7.8	2.7	22.8	18.3	6.3	8.0	13.3
	本業・正社員＋副業・非雇用者	1388	97	128	136	125	41	322	216	70	98	155
		100.0	7.0	9.2	9.8	9.0	3.0	23.2	15.6	5.0	7.1	11.2
	本業・非正社員＋副業・正社員	16	0	0	2	0	2	5	2	1	2	2
		100.0	0.0	0.0	12.5	0.0	12.5	31.3	12.5	6.3	12.5	12.5
	本業・非雇用者＋副業・正社員	33	0	2	1	3	1	4	3	3	5	11
		100.0	0.0	6.1	3.0	9.1	3.0	12.1	9.1	9.1	15.2	33.3
	本業・正社員＋副業・正社員	722	34	34	83	68	24	211	127	28	40	73
		100.0	4.7	4.7	11.5	9.4	3.3	29.2	17.6	3.9	5.5	10.1
世帯年収	２００万円未満	1347	133	171	191	181	91	395	121	33	17	14
		100.0	9.9	12.7	14.2	13.4	6.8	29.3	9.0	2.4	1.3	1.0
	２００～３００万円未満	1429	73	142	176	189	105	490	167	37	34	16
		100.0	5.1	9.9	12.3	13.2	7.3	34.3	11.7	2.6	2.4	1.1
	３００～５００万円未満	2562	131	270	317	314	206	863	274	102	43	42
		100.0	5.1	10.5	12.4	12.3	8.0	33.7	10.7	4.0	1.7	1.6
	５００～７００万円未満	2073	90	204	235	263	165	633	264	72	69	78
		100.0	4.3	9.8	11.3	12.7	8.0	30.5	12.7	3.5	3.3	3.8
	７００～９００万円未満	1477	57	128	161	150	91	477	220	76	59	58
		100.0	3.9	8.7	10.9	10.2	6.2	32.3	14.9	5.1	4.0	3.9
	９００～１１００万円未満	1060	34	82	99	120	55	306	157	53	68	86
		100.0	3.2	7.7	9.3	11.3	5.2	28.9	14.8	5.0	6.4	8.1
	１１００～１５００万円未満	805	22	49	65	55	33	217	140	48	75	101
		100.0	2.7	6.1	8.1	6.8	4.1	27.0	17.4	6.0	9.3	12.5
	１５００万円以上	605	12	24	27	32	13	105	81	43	70	198
		100.0	2.0	4.0	4.5	5.3	2.1	17.4	13.4	7.1	11.6	32.7

Ｑ２７　収入の２番目に多い副業で得ている収入は、１カ月あたりどのくらいになりますか。（ＮＵ）

		該当数	１万円未満	１万円～２万円未満	２万円～３万円未満	３万円～４万円未満	４万円～５万円未満	５万円～１０万円未満	１０万円～１５万円未満	１５万円～２０万円未満	２０万円～２５万円未満	２５万円以上
全　体		2500	327	513	385	338	141	471	183	43	48	51
		100.0	13.1	20.5	15.4	13.5	5.6	18.8	7.3	1.7	1.9	2.0
性別	男性	1349	130	220	202	181	86	287	131	34	36	42
		100.0	9.6	16.3	15.0	13.4	6.4	21.3	9.7	2.5	2.7	3.1
	女性	1151	197	293	183	157	55	184	52	9	12	9
		100.0	17.1	25.5	15.9	13.6	4.8	16.0	4.5	0.8	1.0	0.8
年代５区分	１０代および２０代	125	20	34	19	21	3	15	7	3	2	1
		100.0	16.0	27.2	15.2	16.8	2.4	12.0	5.6	2.4	1.6	0.8
	３０代	418	72	99	47	60	17	75	26	10	5	7
		100.0	17.2	23.7	11.2	14.4	4.1	17.9	6.2	2.4	1.2	1.7
	４０代	757	105	142	129	94	45	139	58	11	18	16
		100.0	13.9	18.8	17.0	12.4	5.9	18.4	7.7	1.5	2.4	2.1
	５０代	855	97	174	131	120	45	178	64	10	17	19
		100.0	11.3	20.4	15.3	14.0	5.3	20.8	7.5	1.2	2.0	2.2
	６０代	345	33	64	59	43	31	64	28	9	6	8
		100.0	9.6	18.6	17.1	12.5	9.0	18.6	8.1	2.6	1.7	2.3
本業の就業形態	正社員	829	96	172	113	119	37	158	73	20	20	21
		100.0	11.6	20.7	13.6	14.4	4.5	19.1	8.8	2.4	2.4	2.5
	契約・嘱託社員	192	31	37	38	20	16	36	6	1	6	1
		100.0	16.1	19.3	19.8	10.4	8.3	18.8	3.1	0.5	3.1	0.5
	パート・アルバイト	634	117	157	110	89	37	96	21	4	1	2
		100.0	18.5	24.8	17.4	14.0	5.8	15.1	3.3	0.6	0.2	0.3
	派遣社員	124	22	35	22	10	13	18	4	0	0	0
		100.0	17.7	28.2	17.7	8.1	10.5	14.5	3.2	0.0	0.0	0.0
	請負会社の社員	5	0	1	0	1	0	2	0	0	0	1
		100.0	0.0	20.0	0.0	20.0	0.0	40.0	0.0	0.0	0.0	20.0
	期間工・季節工・日雇	6	1	1	1	1	0	2	0	0	0	0
		100.0	16.7	16.7	16.7	16.7	0.0	33.3	0.0	0.0	0.0	0.0
	会社などの役員	63	2	6	3	4	2	16	14	5	4	7
		100.0	3.2	9.5	4.8	6.3	3.2	25.4	22.2	7.9	6.3	11.1
	自営業主	265	19	41	42	33	11	61	28	8	9	13
		100.0	7.2	15.5	15.8	12.5	4.2	23.0	10.6	3.0	3.4	4.9
	自由業・フリーランス（独立）・個人請負	352	35	55	51	58	24	77	33	5	8	6
		100.0	9.9	15.6	14.5	16.5	6.8	21.9	9.4	1.4	2.3	1.7
	家族従業員・家業の手伝い	13	3	2	4	0	1	1	2	0	0	0
		100.0	23.1	15.4	30.8	0.0	7.7	7.7	15.4	0.0	0.0	0.0
	その他	17	1	6	1	3	0	4	2	0	0	0
		100.0	5.9	35.3	5.9	17.6	0.0	23.5	11.8	0.0	0.0	0.0
本業の２就業形態	正社員	829	96	172	113	119	37	158	73	20	20	21
		100.0	11.6	20.7	13.6	14.4	4.5	19.1	8.8	2.4	2.4	2.5
	非正社員	961	171	231	171	121	66	154	31	5	7	4
		100.0	17.8	24.0	17.8	12.6	6.9	16.0	3.2	0.5	0.7	0.4
	非雇用	710	60	110	101	98	38	159	79	18	21	26
		100.0	8.5	15.5	14.2	13.8	5.4	22.4	11.1	2.5	3.0	3.7
本業就業形態×主たる副業就業形態	本業・非正社員＋副業・非正社員	818	134	183	151	110	63	141	27	4	4	1
		100.0	16.4	22.4	18.5	13.4	7.7	17.2	3.3	0.5	0.5	0.1
	本業・非雇用者＋副業・非正社員	212	13	34	34	32	16	62	13	4	0	4
		100.0	6.1	16.0	16.0	15.1	7.5	29.2	6.1	1.9	0.0	1.9
	本業・正社員＋副業・非正社員	436	44	94	73	72	23	82	28	6	6	8
		100.0	10.1	21.6	16.7	16.5	5.3	18.8	6.4	1.4	1.4	1.8
	本業・非正社員＋副業・非雇用者	140	37	48	18	11	3	13	4	1	3	2
		100.0	26.4	34.3	12.9	7.9	2.1	9.3	2.9	0.7	2.1	1.4
	本業・非雇用者＋副業・非雇用者	491	47	75	66	66	20	96	66	13	21	21
		100.0	9.6	15.3	13.4	13.4	4.1	19.6	13.4	2.6	4.3	4.3
	本業・正社員＋副業・非雇用者	228	36	46	27	27	6	39	24	8	9	6
		100.0	15.8	20.2	11.8	11.8	2.6	17.1	10.5	3.5	3.9	2.6
	本業・非正社員＋副業・正社員	3	0	0	2	0	0	0	0	0	0	1
		100.0	0.0	0.0	66.7	0.0	0.0	0.0	0.0	0.0	0.0	33.3
	本業・非雇用者＋副業・正社員	7	0	1	1	0	2	1	0	1	0	1
		100.0	0.0	14.3	14.3	0.0	28.6	14.3	0.0	14.3	0.0	14.3
	本業・正社員＋副業・正社員	165	16	32	13	20	8	37	21	6	5	7
		100.0	9.7	19.4	7.9	12.1	4.8	22.4	12.7	3.6	3.0	4.2
世帯年収	２００万円未満	292	54	78	49	42	13	45	11	0	0	0
		100.0	18.5	26.7	16.8	14.4	4.5	15.4	3.8	0.0	0.0	0.0
	２００～３００万円未満	306	40	65	44	46	24	64	20	1	1	1
		100.0	13.1	21.2	14.4	15.0	7.8	20.9	6.5	0.3	0.3	0.3
	３００～５００万円未満	545	77	123	95	78	45	99	14	6	6	2
		100.0	14.1	22.6	17.4	14.3	8.3	18.2	2.6	1.1	1.1	0.4
	５００～７００万円未満	423	72	86	77	66	15	74	19	3	5	6
		100.0	17.0	20.3	18.2	15.6	3.5	17.5	4.5	0.7	1.2	1.4
	７００～９００万円未満	294	39	66	41	42	17	56	22	3	5	3
		100.0	13.3	22.4	13.9	14.3	5.8	19.0	7.5	1.0	1.7	1.0
	９００～１１００万円未満	251	17	44	47	27	14	49	30	9	8	6
		100.0	6.8	17.5	18.7	10.8	5.6	19.5	12.0	3.6	3.2	2.4
	１１００～１５００万円未満	195	16	31	19	20	7	49	26	11	10	6
		100.0	8.2	15.9	9.7	10.3	3.6	25.1	13.3	5.6	5.1	3.1
	１５００万円以上	194	12	20	13	17	6	35	41	10	13	27
		100.0	6.2	10.3	6.7	8.8	3.1	18.0	21.1	5.2	6.7	13.9

Ｑ２８　収入の３番目に多い副業で得ている収入は、１カ月あたりどのくらいになりますか。（ＮＵ）

		該当数	１万円未満	１万円～２万円未満	２万円～３万円未満	３万円～４万円未満	４万円～５万円未満	５万円～１０万円未満	１０万円～１５万円未満	１５万円～２０万円未満	２０万円～２５万円未満	２５万円以上
全　体		501	109	132	81	50	22	55	39	2	3	8
		100.0	21.8	26.3	16.2	10.0	4.4	11.0	7.8	0.4	0.6	1.6
性別	男性	280	43	69	44	33	13	39	28	2	2	7
		100.0	15.4	24.6	15.7	11.8	4.6	13.9	10.0	0.7	0.7	2.5
	女性	221	66	63	37	17	9	16	11	0	1	1
		100.0	29.9	28.5	16.7	7.7	4.1	7.2	5.0	0.0	0.5	0.5
年代５区分	１０代および２０代	22	8	6	3	1	0	1	2	0	0	1
		100.0	36.4	27.3	13.6	4.5	0.0	4.5	9.1	0.0	0.0	4.5
	３０代	78	16	27	10	10	2	10	2	0	1	0
		100.0	20.5	34.6	12.8	12.8	2.6	12.8	2.6	0.0	1.3	0.0
	４０代	147	36	36	23	14	3	12	20	1	2	0
		100.0	24.5	24.5	15.6	9.5	2.0	8.2	13.6	0.7	1.4	0.0
	５０代	178	38	47	31	13	15	17	11	1	0	5
		100.0	21.3	26.4	17.4	7.3	8.4	9.6	6.2	0.6	0.0	2.8
	６０代	76	11	16	14	12	2	15	4	0	0	2
		100.0	14.5	21.1	18.4	15.8	2.6	19.7	5.3	0.0	0.0	2.6
本業の就業形態	正社員	151	25	35	29	19	7	18	13	1	2	2
		100.0	16.6	23.2	19.2	12.6	4.6	11.9	8.6	0.7	1.3	1.3
	契約・嘱託社員	45	10	14	10	2	3	3	3	0	0	0
		100.0	22.2	31.1	22.2	4.4	6.7	6.7	6.7	0.0	0.0	0.0
	パート・アルバイト	115	36	32	24	10	1	9	3	0	0	0
		100.0	31.3	27.8	20.9	8.7	0.9	7.8	2.6	0.0	0.0	0.0
	派遣社員	32	11	12	1	4	2	1	1	0	0	0
		100.0	34.4	37.5	3.1	12.5	6.3	3.1	3.1	0.0	0.0	0.0
	請負会社の社員	1	0	0	0	0	0	0	0	0	0	1
		100.0	0.0	0.0	0.0	0.0	0.0	0.0	0.0	0.0	0.0	100.0
	期間工・季節工・日雇	0	0	0	0	0	0	0	0	0	0	0
		0.0	0.0	0.0	0.0	0.0	0.0	0.0	0.0	0.0	0.0	0.0
	会社などの役員	24	2	1	3	1	2	6	7	1	0	1
		100.0	8.3	4.2	12.5	4.2	8.3	25.0	29.2	4.2	0.0	4.2
	自営業主	45	8	12	1	3	5	6	7	0	1	2
		100.0	17.8	26.7	2.2	6.7	11.1	13.3	15.6	0.0	2.2	4.4
	自由業・フリーランス（独立）・個人請負	85	17	26	12	11	2	11	4	0	0	2
		100.0	20.0	30.6	14.1	12.9	2.4	12.9	4.7	0.0	0.0	2.4
	家族従業員・家業の手伝い	0	0	0	0	0	0	0	0	0	0	0
		0.0	0.0	0.0	0.0	0.0	0.0	0.0	0.0	0.0	0.0	0.0
	その他	3	0	0	1	0	0	1	1	0	0	0
		100.0	0.0	0.0	33.3	0.0	0.0	33.3	33.3	0.0	0.0	0.0
本業の２就業形態	正社員	151	25	35	29	19	7	18	13	1	2	2
		100.0	16.6	23.2	19.2	12.6	4.6	11.9	8.6	0.7	1.3	1.3
	非正社員	193	57	58	35	16	6	13	7	0	0	1
		100.0	29.5	30.1	18.1	8.3	3.1	6.7	3.6	0.0	0.0	0.5
	非雇用	157	27	39	17	15	9	24	19	1	1	5
		100.0	17.2	24.8	10.8	9.6	5.7	15.3	12.1	0.6	0.6	3.2
本業就業形態×主たる副業就業形態	本業・非正社員＋副業・非正社員	163	48	50	30	15	5	10	5	0	0	0
		100.0	29.4	30.7	18.4	9.2	3.1	6.1	3.1	0.0	0.0	0.0
	本業・非雇用者＋副業・非正社員	36	5	8	6	4	6	5	0	0	1	1
		100.0	13.9	22.2	16.7	11.1	16.7	13.9	0.0	0.0	2.8	2.8
	本業・正社員＋副業・非正社員	89	12	23	18	7	5	13	10	0	1	0
		100.0	13.5	25.8	20.2	7.9	5.6	14.6	11.2	0.0	1.1	0.0
	本業・非正社員＋副業・非雇用者	29	9	8	5	1	1	3	2	0	0	0
		100.0	31.0	27.6	17.2	3.4	3.4	10.3	6.9	0.0	0.0	0.0
	本業・非雇用者＋副業・非雇用者	120	22	30	11	11	3	19	19	1	0	4
		100.0	18.3	25.0	9.2	9.2	2.5	15.8	15.8	0.8	0.0	3.3
	本業・正社員＋副業・非雇用者	31	3	7	5	6	1	4	2	1	0	2
		100.0	9.7	22.6	16.1	19.4	3.2	12.9	6.5	3.2	0.0	6.5
	本業・非正社員＋副業・正社員	1	0	0	0	0	0	0	0	0	0	1
		100.0	0.0	0.0	0.0	0.0	0.0	0.0	0.0	0.0	0.0	100.0
	本業・非雇用者＋副業・正社員	1	0	1	0	0	0	0	0	0	0	0
		100.0	0.0	100.0	0.0	0.0	0.0	0.0	0.0	0.0	0.0	0.0
	本業・正社員＋副業・正社員	31	10	5	6	6	1	1	1	0	1	0
		100.0	32.3	16.1	19.4	19.4	3.2	3.2	3.2	0.0	3.2	0.0
世帯年収	２００万円未満	56	18	16	10	6	3	3	0	0	0	0
		100.0	32.1	28.6	17.9	10.7	5.4	5.4	0.0	0.0	0.0	0.0
	２００～３００万円未満	73	16	19	12	13	2	8	3	0	0	0
		100.0	21.9	26.0	16.4	17.8	2.7	11.0	4.1	0.0	0.0	0.0
	３００～５００万円未満	80	23	24	15	7	6	4	1	0	0	0
		100.0	28.8	30.0	18.8	8.8	7.5	5.0	1.3	0.0	0.0	0.0
	５００～７００万円未満	62	16	19	11	5	3	4	3	0	1	0
		100.0	25.8	30.6	17.7	8.1	4.8	6.5	4.8	0.0	1.6	0.0
	７００～９００万円未満	58	12	15	12	8	1	6	4	0	0	0
		100.0	20.7	25.9	20.7	13.8	1.7	10.3	6.9	0.0	0.0	0.0
	９００～１１００万円未満	72	9	24	11	6	1	10	10	0	0	1
		100.0	12.5	33.3	15.3	8.3	1.4	13.9	13.9	0.0	0.0	1.4
	１１００～１５００万円未満	49	11	9	5	3	2	10	7	1	0	1
		100.0	22.4	18.4	10.2	6.1	4.1	20.4	14.3	2.0	0.0	2.0
	１５００万円以上	51	4	6	5	2	4	10	11	1	2	6
		100.0	7.8	11.8	9.8	3.9	7.8	19.6	21.6	2.0	3.9	11.8

Ｑ２９　収入の４番目に多い副業で得ている収入は、１カ月あたりどのくらいになりますか。（ＮＵ）

		該当数	１万円未満	１万円～２万円未満	２万円～３万円未満	３万円～４万円未満	４万円～５万円未満	５万円～１０万円未満	１０万円～１５万円未満	１５万円～２０万円未満	２０万円～２５万円未満	２５万円以上
全　体		125	41	39	12	13	4	8	6	1	1	0
		100.0	32.8	31.2	9.6	10.4	3.2	6.4	4.8	0.8	0.8	0.0
性別	男性	71	17	22	8	8	3	6	5	1	1	0
		100.0	23.9	31.0	11.3	11.3	4.2	8.5	7.0	1.4	1.4	0.0
	女性	54	24	17	4	5	1	2	1	0	0	0
		100.0	44.4	31.5	7.4	9.3	1.9	3.7	1.9	0.0	0.0	0.0
年代５区分	１０代および２０代	2	2	0	0	0	0	0	0	0	0	0
		100.0	100.0	0.0	0.0	0.0	0.0	0.0	0.0	0.0	0.0	0.0
	３０代	17	7	5	1	2	1	0	0	1	0	0
		100.0	41.2	29.4	5.9	11.8	5.9	0.0	0.0	5.9	0.0	0.0
	４０代	40	17	7	5	4	1	4	2	0	0	0
		100.0	42.5	17.5	12.5	10.0	2.5	10.0	5.0	0.0	0.0	0.0
	５０代	44	12	19	5	4	0	2	2	0	0	0
		100.0	27.3	43.2	11.4	9.1	0.0	4.5	4.5	0.0	0.0	0.0
	６０代	22	3	8	1	3	2	2	2	0	1	0
		100.0	13.6	36.4	4.5	13.6	9.1	9.1	9.1	0.0	4.5	0.0
本業の就業形態	正社員	49	12	17	7	6	1	2	4	0	0	0
		100.0	24.5	34.7	14.3	12.2	2.0	4.1	8.2	0.0	0.0	0.0
	契約・嘱託社員	10	6	0	2	1	0	1	0	0	0	0
		100.0	60.0	0.0	20.0	10.0	0.0	10.0	0.0	0.0	0.0	0.0
	パート・アルバイト	19	9	8	1	0	0	0	1	0	0	0
		100.0	47.4	42.1	5.3	0.0	0.0	0.0	5.3	0.0	0.0	0.0
	派遣社員	12	6	3	0	2	1	0	0	0	0	0
		100.0	50.0	25.0	0.0	16.7	8.3	0.0	0.0	0.0	0.0	0.0
	請負会社の社員	0	0	0	0	0	0	0	0	0	0	0
		0.0	0.0	0.0	0.0	0.0	0.0	0.0	0.0	0.0	0.0	0.0
	期間工・季節工・日雇	0	0	0	0	0	0	0	0	0	0	0
		0.0	0.0	0.0	0.0	0.0	0.0	0.0	0.0	0.0	0.0	0.0
	会社などの役員	3	0	0	0	0	2	1	0	0	0	0
		100.0	0.0	0.0	0.0	0.0	66.7	33.3	0.0	0.0	0.0	0.0
	自営業主	6	1	3	0	0	0	1	0	1	0	0
		100.0	16.7	50.0	0.0	0.0	0.0	16.7	0.0	16.7	0.0	0.0
	自由業・フリーランス（独立）・個人請負	24	7	8	2	4	0	2	0	0	1	0
		100.0	29.2	33.3	8.3	16.7	0.0	8.3	0.0	0.0	4.2	0.0
	家族従業員・家業の手伝い	0	0	0	0	0	0	0	0	0	0	0
		0.0	0.0	0.0	0.0	0.0	0.0	0.0	0.0	0.0	0.0	0.0
	その他	2	0	0	0	0	0	1	1	0	0	0
		100.0	0.0	0.0	0.0	0.0	0.0	50.0	50.0	0.0	0.0	0.0
本業の２就業形態	正社員	49	12	17	7	6	1	2	4	0	0	0
		100.0	24.5	34.7	14.3	12.2	2.0	4.1	8.2	0.0	0.0	0.0
	非正社員	41	21	11	3	3	1	1	1	0	0	0
		100.0	51.2	26.8	7.3	7.3	2.4	2.4	2.4	0.0	0.0	0.0
	非雇用	35	8	11	2	4	2	5	1	1	1	0
		100.0	22.9	31.4	5.7	11.4	5.7	14.3	2.9	2.9	2.9	0.0
本業就業形態×主たる副業就業形態	本業・非正社員＋副業・非正社員	37	18	10	3	3	1	1	1	0	0	0
		100.0	48.6	27.0	8.1	8.1	2.7	2.7	2.7	0.0	0.0	0.0
	本業・非雇用者＋副業・非正社員	9	0	4	1	1	1	0	0	1	1	0
		100.0	0.0	44.4	11.1	11.1	11.1	0.0	0.0	11.1	11.1	0.0
	本業・正社員＋副業・非正社員	31	9	11	5	1	1	2	2	0	0	0
		100.0	29.0	35.5	16.1	3.2	3.2	6.5	6.5	0.0	0.0	0.0
	本業・非正社員＋副業・非雇用者	4	3	1	0	0	0	0	0	0	0	0
		100.0	75.0	25.0	0.0	0.0	0.0	0.0	0.0	0.0	0.0	0.0
	本業・非雇用者＋副業・非雇用者	25	8	6	1	3	1	5	1	0	0	0
		100.0	32.0	24.0	4.0	12.0	4.0	20.0	4.0	0.0	0.0	0.0
	本業・正社員＋副業・非雇用者	11	1	4	1	3	0	0	2	0	0	0
		100.0	9.1	36.4	9.1	27.3	0.0	0.0	18.2	0.0	0.0	0.0
	本業・非正社員＋副業・正社員	0	0	0	0	0	0	0	0	0	0	0
		0.0	0.0	0.0	0.0	0.0	0.0	0.0	0.0	0.0	0.0	0.0
	本業・非雇用者＋副業・正社員	1	0	1	0	0	0	0	0	0	0	0
		100.0	0.0	100.0	0.0	0.0	0.0	0.0	0.0	0.0	0.0	0.0
	本業・正社員＋副業・正社員	7	2	2	1	2	0	0	0	0	0	0
		100.0	28.6	28.6	14.3	28.6	0.0	0.0	0.0	0.0	0.0	0.0
世帯年収	２００万円未満	18	9	6	1	2	0	0	0	0	0	0
		100.0	50.0	33.3	5.6	11.1	0.0	0.0	0.0	0.0	0.0	0.0
	２００～３００万円未満	11	4	4	1	2	0	0	0	0	0	0
		100.0	36.4	36.4	9.1	18.2	0.0	0.0	0.0	0.0	0.0	0.0
	３００～５００万円未満	15	7	4	2	2	0	0	0	0	0	0
		100.0	46.7	26.7	13.3	13.3	0.0	0.0	0.0	0.0	0.0	0.0
	５００～７００万円未満	20	8	7	2	0	1	0	1	1	0	0
		100.0	40.0	35.0	10.0	0.0	5.0	0.0	5.0	5.0	0.0	0.0
	７００～９００万円未満	10	3	3	1	2	0	1	0	0	0	0
		100.0	30.0	30.0	10.0	20.0	0.0	10.0	0.0	0.0	0.0	0.0
	９００～１１００万円未満	23	7	9	3	1	1	1	1	0	0	0
		100.0	30.4	39.1	13.0	4.3	4.3	4.3	4.3	0.0	0.0	0.0
	１１００～１５００万円未満	10	0	5	1	0	0	2	2	0	0	0
		100.0	0.0	50.0	10.0	0.0	0.0	20.0	20.0	0.0	0.0	0.0
	１５００万円以上	18	3	1	1	4	2	4	2	0	1	0
		100.0	16.7	5.6	5.6	22.2	11.1	22.2	11.1	0.0	5.6	0.0

Ｑ３０　収入の５番目に多い副業で得ている収入は、１カ月あたりどのくらいになりますか。（ＮＵ）

		該当数	１万円未満	１万円～２万円未満	２万円～３万円未満	３万円～４万円未満	４万円～５万円未満	５万円～１０万円未満	１０万円～１５万円未満	１５万円～２０万円未満	２０万円～２５万円未満	２５万円以上
全　体		58 100.0	21 36.2	17 29.3	10 17.2	2 3.4	0 0.0	6 10.3	2 3.4	0 0.0	0 0.0	0 0.0
性別	男性	39 100.0	13 33.3	11 28.2	7 17.9	2 5.1	0 0.0	5 12.8	1 2.6	0 0.0	0 0.0	0 0.0
	女性	19 100.0	8 42.1	6 31.6	3 15.8	0 0.0	0 0.0	1 5.3	1 5.3	0 0.0	0 0.0	0 0.0
年代５区分	１０代および２０代	2 100.0	2 100.0	0 0.0	0 0.0	0 0.0	0 0.0	0 0.0	0 0.0	0 0.0	0 0.0	0 0.0
	３０代	6 100.0	1 16.7	3 50.0	1 16.7	0 0.0	0 0.0	1 16.7	0 0.0	0 0.0	0 0.0	0 0.0
	４０代	17 100.0	5 29.4	5 29.4	4 23.5	1 5.9	0 0.0	2 11.8	0 0.0	0 0.0	0 0.0	0 0.0
	５０代	23 100.0	9 39.1	7 30.4	3 13.0	1 4.3	0 0.0	1 4.3	2 8.7	0 0.0	0 0.0	0 0.0
	６０代	10 100.0	4 40.0	2 20.0	2 20.0	0 0.0	0 0.0	2 20.0	0 0.0	0 0.0	0 0.0	0 0.0
本業の就業形態	正社員	26 100.0	6 23.1	11 42.3	5 19.2	1 3.8	0 0.0	2 7.7	1 3.8	0 0.0	0 0.0	0 0.0
	契約・嘱託社員	5 100.0	2 40.0	0 0.0	2 40.0	1 20.0	0 0.0	0 0.0	0 0.0	0 0.0	0 0.0	0 0.0
	パート・アルバイト	6 100.0	4 66.7	0 0.0	1 16.7	0 0.0	0 0.0	0 0.0	1 16.7	0 0.0	0 0.0	0 0.0
	派遣社員	4 100.0	3 75.0	1 25.0	0 0.0	0 0.0	0 0.0	0 0.0	0 0.0	0 0.0	0 0.0	0 0.0
	請負会社の社員	0 0.0	0 0.0	0 0.0	0 0.0	0 0.0	0 0.0	0 0.0	0 0.0	0 0.0	0 0.0	0 0.0
	期間工・季節工・日雇	0 0.0	0 0.0	0 0.0	0 0.0	0 0.0	0 0.0	0 0.0	0 0.0	0 0.0	0 0.0	0 0.0
	会社などの役員	1 100.0	0 0.0	1 100.0	0 0.0	0 0.0	0 0.0	0 0.0	0 0.0	0 0.0	0 0.0	0 0.0
	自営業主	4 100.0	1 25.0	1 25.0	0 0.0	0 0.0	0 0.0	2 50.0	0 0.0	0 0.0	0 0.0	0 0.0
	自由業・フリーランス（独立）・個人請負	11 100.0	5 45.5	3 27.3	2 18.2	0 0.0	0 0.0	1 9.1	0 0.0	0 0.0	0 0.0	0 0.0
	家族従業員・家業の手伝い	0 0.0	0 0.0	0 0.0	0 0.0	0 0.0	0 0.0	0 0.0	0 0.0	0 0.0	0 0.0	0 0.0
	その他	1 100.0	0 0.0	0 0.0	0 0.0	0 0.0	0 0.0	1 100.0	0 0.0	0 0.0	0 0.0	0 0.0
本業の２就業形態	正社員	26 100.0	6 23.1	11 42.3	5 19.2	1 3.8	0 0.0	2 7.7	1 3.8	0 0.0	0 0.0	0 0.0
	非正社員	15 100.0	9 60.0	1 6.7	3 20.0	1 6.7	0 0.0	0 0.0	1 6.7	0 0.0	0 0.0	0 0.0
	非雇用	17 100.0	6 35.3	5 29.4	2 11.8	0 0.0	0 0.0	4 23.5	0 0.0	0 0.0	0 0.0	0 0.0
本業就業形態×主たる副業就業形態	本業・非正社員＋副業・非正社員	15 100.0	9 60.0	1 6.7	3 20.0	1 6.7	0 0.0	0 0.0	1 6.7	0 0.0	0 0.0	0 0.0
	本業・非雇用者＋副業・非正社員	2 100.0	0 0.0	0 0.0	1 50.0	0 0.0	0 0.0	1 50.0	0 0.0	0 0.0	0 0.0	0 0.0
	本業・正社員＋副業・非正社員	16 100.0	4 25.0	7 43.8	3 18.8	1 6.3	0 0.0	1 6.3	0 0.0	0 0.0	0 0.0	0 0.0
	本業・非正社員＋副業・非雇用者	0 0.0	0 0.0	0 0.0	0 0.0	0 0.0	0 0.0	0 0.0	0 0.0	0 0.0	0 0.0	0 0.0
	本業・非雇用者＋副業・非雇用者	15 100.0	6 40.0	5 33.3	1 6.7	0 0.0	0 0.0	3 20.0	0 0.0	0 0.0	0 0.0	0 0.0
	本業・正社員＋副業・非雇用者	8 100.0	0 0.0	4 50.0	2 25.0	0 0.0	0 0.0	1 12.5	1 12.5	0 0.0	0 0.0	0 0.0
	本業・非正社員＋副業・正社員	0 0.0	0 0.0	0 0.0	0 0.0	0 0.0	0 0.0	0 0.0	0 0.0	0 0.0	0 0.0	0 0.0
	本業・非雇用者＋副業・正社員	0 0.0	0 0.0	0 0.0	0 0.0	0 0.0	0 0.0	0 0.0	0 0.0	0 0.0	0 0.0	0 0.0
	本業・正社員＋副業・正社員	2 100.0	2 100.0	0 0.0	0 0.0	0 0.0	0 0.0	0 0.0	0 0.0	0 0.0	0 0.0	0 0.0
世帯年収	２００万円未満	8 100.0	5 62.5	3 37.5	0 0.0	0 0.0	0 0.0	0 0.0	0 0.0	0 0.0	0 0.0	0 0.0
	２００～３００万円未満	5 100.0	3 60.0	1 20.0	1 20.0	0 0.0	0 0.0	0 0.0	0 0.0	0 0.0	0 0.0	0 0.0
	３００～５００万円未満	6 100.0	3 50.0	0 0.0	3 50.0	0 0.0	0 0.0	0 0.0	0 0.0	0 0.0	0 0.0	0 0.0
	５００～７００万円未満	9 100.0	3 33.3	3 33.3	1 11.1	0 0.0	0 0.0	1 11.1	1 11.1	0 0.0	0 0.0	0 0.0
	７００～９００万円未満	5 100.0	1 20.0	2 40.0	1 20.0	0 0.0	0 0.0	1 20.0	0 0.0	0 0.0	0 0.0	0 0.0
	９００～１１００万円未満	10 100.0	3 30.0	4 40.0	2 20.0	0 0.0	0 0.0	0 0.0	1 10.0	0 0.0	0 0.0	0 0.0
	１１００～１５００万円未満	6 100.0	1 16.7	3 50.0	0 0.0	0 0.0	0 0.0	2 33.3	0 0.0	0 0.0	0 0.0	0 0.0
	１５００万円以上	9 100.0	2 22.2	1 11.1	2 22.2	2 22.2	0 0.0	2 22.2	0 0.0	0 0.0	0 0.0	0 0.0

		該当数	１万円未満	１万円～２万円未満	２万円～３万円未満	３万円～４万円未満	４万円～５万円未満	５万円～１０万円未満	１０万円～１５万円未満	１５万円～２０万円未満	２０万円～２５万円未満	２５万円以上
全　　体		11358	530	1012	1153	1193	781	3405	1495	556	448	785
		100.0	4.7	8.9	10.2	10.5	6.9	30.0	13.2	4.9	3.9	6.9
性別	男性	5914	194	377	428	500	330	1836	929	382	329	609
		100.0	3.3	6.4	7.2	8.5	5.6	31.0	15.7	6.5	5.6	10.3
	女性	5444	336	635	725	693	451	1569	566	174	119	176
		100.0	6.2	11.7	13.3	12.7	8.3	28.8	10.4	3.2	2.2	3.2
年代５区分	１０代および２０代	672	47	68	94	75	50	206	64	22	21	25
		100.0	7.0	10.1	14.0	11.2	7.4	30.7	9.5	3.3	3.1	3.7
	３０代	1844	108	193	201	216	117	505	258	77	66	103
		100.0	5.9	10.5	10.9	11.7	6.3	27.4	14.0	4.2	3.6	5.6
	４０代	3419	165	306	392	397	218	1025	425	169	118	204
		100.0	4.8	8.9	11.5	11.6	6.4	30.0	12.4	4.9	3.5	6.0
	５０代	3911	156	330	351	377	293	1215	524	190	165	310
		100.0	4.0	8.4	9.0	9.6	7.5	31.1	13.4	4.9	4.2	7.9
	６０代	1512	54	115	115	128	103	454	224	98	78	143
		100.0	3.6	7.6	7.6	8.5	6.8	30.0	14.8	6.5	5.2	9.5
本業の就業形態	正社員	4327	181	305	437	444	263	1364	574	218	186	355
		100.0	4.2	7.0	10.1	10.3	6.1	31.5	13.3	5.0	4.3	8.2
	契約・嘱託社員	909	34	89	102	99	74	294	102	50	23	42
		100.0	3.7	9.8	11.2	10.9	8.1	32.3	11.2	5.5	2.5	4.6
	パート・アルバイト	3225	213	412	404	433	292	988	317	73	45	48
		100.0	6.6	12.8	12.5	13.4	9.1	30.6	9.8	2.3	1.4	1.5
	派遣社員	494	19	57	59	66	46	156	45	25	10	11
		100.0	3.8	11.5	11.9	13.4	9.3	31.6	9.1	5.1	2.0	2.2
	請負会社の社員	18	0	3	1	0	0	5	5	1	0	3
		100.0	0.0	16.7	5.6	0.0	0.0	27.8	27.8	5.6	0.0	16.7
	期間工・季節工・日雇	11	0	1	1	2	0	3	2	1	1	0
		100.0	0.0	9.1	9.1	18.2	0.0	27.3	18.2	9.1	9.1	0.0
	会社などの役員	244	0	12	7	19	8	40	33	17	31	77
		100.0	0.0	4.9	2.9	7.8	3.3	16.4	13.5	7.0	12.7	31.6
	自営業主	975	26	46	59	61	42	251	198	95	69	128
		100.0	2.7	4.7	6.1	6.3	4.3	25.7	20.3	9.7	7.1	13.1
	自由業・フリーランス（独立）・個人請負	1027	46	62	74	61	46	274	203	66	80	115
		100.0	4.5	6.0	7.2	5.9	4.5	26.7	19.8	6.4	7.8	11.2
	家族従業員・家業の手伝い	73	5	15	1	7	7	21	10	5	0	2
		100.0	6.8	20.5	1.4	9.6	9.6	28.8	13.7	6.8	0.0	2.7
	その他	55	6	10	8	1	3	9	6	5	3	4
		100.0	10.9	18.2	14.5	1.8	5.5	16.4	10.9	9.1	5.5	7.3
本業の２就業形態	正社員	4327	181	305	437	444	263	1364	574	218	186	355
		100.0	4.2	7.0	10.1	10.3	6.1	31.5	13.3	5.0	4.3	8.2
	非正社員	4657	266	562	567	600	412	1446	471	150	79	104
		100.0	5.7	12.1	12.2	12.9	8.8	31.1	10.1	3.2	1.7	2.2
	非雇用	2374	83	145	149	149	106	595	450	188	183	326
		100.0	3.5	6.1	6.3	6.3	4.5	25.1	19.0	7.9	7.7	13.7
本業就業形態×主たる副業就業形態	本業・非正社員＋副業・非正社員	3732	139	399	450	496	347	1231	412	121	62	75
		100.0	3.7	10.7	12.1	13.3	9.3	33.0	11.0	3.2	1.7	2.0
	本業・非雇用者＋副業・非正社員	874	10	40	46	47	54	284	185	89	62	57
		100.0	1.1	4.6	5.3	5.4	6.2	32.5	21.2	10.2	7.1	6.5
	本業・正社員＋副業・非正社員	2217	52	152	235	263	185	844	242	100	55	89
		100.0	2.3	6.9	10.6	11.9	8.3	38.1	10.9	4.5	2.5	4.0
	本業・非正社員＋副業・非雇用者	909	127	163	115	104	64	209	57	28	15	27
		100.0	14.0	17.9	12.7	11.4	7.0	23.0	6.3	3.1	1.7	3.0
	本業・非雇用者＋副業・非雇用者	1467	73	104	101	99	51	308	261	97	116	257
		100.0	5.0	7.1	6.9	6.7	3.5	21.0	17.8	6.6	7.9	17.5
	本業・正社員＋副業・非雇用者	1388	97	120	127	122	45	324	206	76	93	178
		100.0	7.0	8.6	9.1	8.8	3.2	23.3	14.8	5.5	6.7	12.8
	本業・非正社員＋副業・正社員	16	0	0	2	0	1	6	2	1	2	2
		100.0	0.0	0.0	12.5	0.0	6.3	37.5	12.5	6.3	12.5	12.5
	本業・非雇用者＋副業・正社員	33	0	1	2	3	1	3	4	2	5	12
		100.0	0.0	3.0	6.1	9.1	3.0	9.1	12.1	6.1	15.2	36.4
	本業・正社員＋副業・正社員	722	32	33	75	59	33	196	126	42	38	88
		100.0	4.4	4.6	10.4	8.2	4.6	27.1	17.5	5.8	5.3	12.2
世帯年収	２００万円未満	1347	129	164	161	169	103	390	144	38	26	23
		100.0	9.6	12.2	12.0	12.5	7.6	29.0	10.7	2.8	1.9	1.7
	２００～３００万円未満	1429	71	131	167	170	107	461	192	48	47	35
		100.0	5.0	9.2	11.7	11.9	7.5	32.3	13.4	3.4	3.3	2.4
	３００～５００万円未満	2562	125	257	296	277	202	838	325	124	55	63
		100.0	4.9	10.0	11.6	10.8	7.9	32.7	12.7	4.8	2.1	2.5
	５００～７００万円未満	2073	87	194	212	246	162	642	258	102	77	93
		100.0	4.2	9.4	10.2	11.9	7.8	31.0	12.4	4.9	3.7	4.5
	７００～９００万円未満	1477	55	120	148	145	92	468	217	87	61	84
		100.0	3.7	8.1	10.0	9.8	6.2	31.7	14.7	5.9	4.1	5.7
	９００～１１００万円未満	1060	32	75	89	105	64	294	157	57	66	121
		100.0	3.0	7.1	8.4	9.9	6.0	27.7	14.8	5.4	6.2	11.4
	１１００～１５００万円未満	805	20	49	57	53	34	209	134	50	66	133
		100.0	2.5	6.1	7.1	6.6	4.2	26.0	16.6	6.2	8.2	16.5
	１５００万円以上	605	11	22	23	28	17	103	68	50	50	233
		100.0	1.8	3.6	3.8	4.6	2.8	17.0	11.2	8.3	8.3	38.5

		該当数	５万円未満	５万円～１０万円未満	１０万円～２０万円未満	２０万円～３０万円未満	３０万円～４０万円未満	４０万円～５０万円未満	５０万円～６０万円未満	６０万円～７０万円未満	７０万円以上
全　体		11358	190	808	2448	2765	1934	1097	670	399	1047
		100.0	1.7	7.1	21.6	24.3	17.0	9.7	5.9	3.5	9.2
性別	男性	5914	58	120	591	1255	1281	822	539	353	895
		100.0	1.0	2.0	10.0	21.2	21.7	13.9	9.1	6.0	15.1
	女性	5444	132	688	1857	1510	653	275	131	46	152
		100.0	2.4	12.6	34.1	27.7	12.0	5.1	2.4	0.8	2.8
年代５区分	１０代および２０代	672	22	41	178	224	125	35	19	10	18
		100.0	3.3	6.1	26.5	33.3	18.6	5.2	2.8	1.5	2.7
	３０代	1844	41	119	402	506	337	187	83	47	122
		100.0	2.2	6.5	21.8	27.4	18.3	10.1	4.5	2.5	6.6
	４０代	3419	44	247	752	828	613	342	210	117	266
		100.0	1.3	7.2	22.0	24.2	17.9	10.0	6.1	3.4	7.8
	５０代	3911	58	306	798	867	625	390	267	167	433
		100.0	1.5	7.8	20.4	22.2	16.0	10.0	6.8	4.3	11.1
	６０代	1512	25	95	318	340	234	143	91	58	208
		100.0	1.7	6.3	21.0	22.5	15.5	9.5	6.0	3.8	13.8
本業の就業形態	正社員	4327	16	13	232	1003	1120	674	447	254	568
		100.0	0.4	0.3	5.4	23.2	25.9	15.6	10.3	5.9	13.1
	契約・嘱託社員	909	7	20	194	358	176	76	29	14	35
		100.0	0.8	2.2	21.3	39.4	19.4	8.4	3.2	1.5	3.9
	パート・アルバイト	3225	95	639	1503	712	165	54	24	8	25
		100.0	2.9	19.8	46.6	22.1	5.1	1.7	0.7	0.2	0.8
	派遣社員	494	4	13	92	227	114	27	8	4	5
		100.0	0.8	2.6	18.6	46.0	23.1	5.5	1.6	0.8	1.0
	請負会社の社員	18	0	0	4	7	2	2	0	0	3
		100.0	0.0	0.0	22.2	38.9	11.1	11.1	0.0	0.0	16.7
	期間工・季節工・日雇	11	0	2	3	3	0	1	1	1	0
		100.0	0.0	18.2	27.3	27.3	0.0	9.1	9.1	9.1	0.0
	会社などの役員	244	0	2	14	11	17	28	23	16	133
		100.0	0.0	0.8	5.7	4.5	7.0	11.5	9.4	6.6	54.5
	自営業主	975	19	30	155	197	177	120	68	56	153
		100.0	1.9	3.1	15.9	20.2	18.2	12.3	7.0	5.7	15.7
	自由業・フリーランス（独立）・個人請負	1027	38	67	220	220	150	109	66	41	116
		100.0	3.7	6.5	21.4	21.4	14.6	10.6	6.4	4.0	11.3
	家族従業員・家業の手伝い	73	4	15	22	18	4	3	3	2	2
		100.0	5.5	20.5	30.1	24.7	5.5	4.1	4.1	2.7	2.7
	その他	55	7	7	9	9	9	3	1	3	7
		100.0	12.7	12.7	16.4	16.4	16.4	5.5	1.8	5.5	12.7
本業の２就業形態	正社員	4327	16	13	232	1003	1120	674	447	254	568
		100.0	0.4	0.3	5.4	23.2	25.9	15.6	10.3	5.9	13.1
	非正社員	4657	106	674	1796	1307	457	160	62	27	68
		100.0	2.3	14.5	38.6	28.1	9.8	3.4	1.3	0.6	1.5
	非雇用	2374	68	121	420	455	357	263	161	118	411
		100.0	2.9	5.1	17.7	19.2	15.0	11.1	6.8	5.0	17.3
本業就業形態×主たる副業就業形態	本業・非正社員＋副業・非正社員	3732	74	516	1463	1076	366	129	45	19	44
		100.0	2.0	13.8	39.2	28.8	9.8	3.5	1.2	0.5	1.2
	本業・非雇用者＋副業・非正社員	874	16	40	197	234	156	97	32	17	85
		100.0	1.8	4.6	22.5	26.8	17.8	11.1	3.7	1.9	9.7
	本業・正社員＋副業・非正社員	2217	5	6	148	622	615	347	217	97	160
		100.0	0.2	0.3	6.7	28.1	27.7	15.7	9.8	4.4	7.2
	本業・非正社員＋副業・非雇用者	909	32	158	329	227	86	31	17	8	21
		100.0	3.5	17.4	36.2	25.0	9.5	3.4	1.9	0.9	2.3
	本業・非雇用者＋副業・非雇用者	1467	51	81	222	219	197	163	124	95	315
		100.0	3.5	5.5	15.1	14.9	13.4	11.1	8.5	6.5	21.5
	本業・正社員＋副業・非雇用者	1388	5	6	46	244	300	206	171	116	294
		100.0	0.4	0.4	3.3	17.6	21.6	14.8	12.3	8.4	21.2
	本業・非正社員＋副業・正社員	16	0	0	4	4	5	0	0	0	3
		100.0	0.0	0.0	25.0	25.0	31.3	0.0	0.0	0.0	18.8
	本業・非雇用者＋副業・正社員	33	1	0	1	2	4	3	5	6	11
		100.0	3.0	0.0	3.0	6.1	12.1	9.1	15.2	18.2	33.3
	本業・正社員＋副業・正社員	722	6	1	38	137	205	121	59	41	114
		100.0	0.8	0.1	5.3	19.0	28.4	16.8	8.2	5.7	15.8
世帯年収	２００万円未満	1347	65	223	628	284	83	32	12	5	15
		100.0	4.8	16.6	46.6	21.1	6.2	2.4	0.9	0.4	1.1
	２００～３００万円未満	1429	30	63	444	650	166	48	15	4	9
		100.0	2.1	4.4	31.1	45.5	11.6	3.4	1.0	0.3	0.6
	３００～５００万円未満	2562	42	172	536	854	657	193	61	23	24
		100.0	1.6	6.7	20.9	33.3	25.6	7.5	2.4	0.9	0.9
	５００～７００万円未満	2073	17	153	417	416	471	335	163	41	60
		100.0	0.8	7.4	20.1	20.1	22.7	16.2	7.9	2.0	2.9
	７００～９００万円未満	1477	19	103	227	300	253	210	170	99	96
		100.0	1.3	7.0	15.4	20.3	17.1	14.2	11.5	6.7	6.5
	９００～１１００万円未満	1060	5	61	108	164	170	145	123	92	192
		100.0	0.5	5.8	10.2	15.5	16.0	13.7	11.6	8.7	18.1
	１１００～１５００万円未満	805	6	20	60	71	95	92	83	94	284
		100.0	0.7	2.5	7.5	8.8	11.8	11.4	10.3	11.7	35.3
	１５００万円以上	605	6	13	28	26	39	42	43	41	367
		100.0	1.0	2.1	4.6	4.3	6.4	6.9	7.1	6.8	60.7

Ｑ３１＿１　下記の副業でのあなたの働き方（就業形態）は、次のうちどれに当てはまりますか。／収入のもっとも多い副業（ＳＡ）

		該当数	正社員	契約・嘱託社員	パート・アルバイト	派遣社員	請負会社の社員	期間工・季節工・日雇	会社などの役員	自営業主	家族従業員・家業の手伝い	自由業・フリーランス（独立）・個人請負	その他
全　体		11358	771	645	5326	673	53	126	207	836	151	2413	157
		100.0	6.8	5.7	46.9	5.9	0.5	1.1	1.8	7.4	1.3	21.2	1.4
性別	男性	5914	520	407	2273	278	30	63	180	623	68	1378	94
		100.0	8.8	6.9	38.4	4.7	0.5	1.1	3.0	10.5	1.1	23.3	1.6
	女性	5444	251	238	3053	395	23	63	27	213	83	1035	63
		100.0	4.6	4.4	56.1	7.3	0.4	1.2	0.5	3.9	1.5	19.0	1.2
年代５区分	１０代および２０代	672	77	22	337	31	4	7	1	30	5	152	6
		100.0	11.5	3.3	50.1	4.6	0.6	1.0	0.1	4.5	0.7	22.6	0.9
	３０代	1844	198	80	825	111	10	25	10	85	29	447	24
		100.0	10.7	4.3	44.7	6.0	0.5	1.4	0.5	4.6	1.6	24.2	1.3
	４０代	3419	229	168	1631	214	14	45	43	237	49	755	34
		100.0	6.7	4.9	47.7	6.3	0.4	1.3	1.3	6.9	1.4	22.1	1.0
	５０代	3911	203	222	1900	239	18	36	95	334	51	757	56
		100.0	5.2	5.7	48.6	6.1	0.5	0.9	2.4	8.5	1.3	19.4	1.4
	６０代	1512	64	153	633	78	7	13	58	150	17	302	37
		100.0	4.2	10.1	41.9	5.2	0.5	0.9	3.8	9.9	1.1	20.0	2.4
本業の就業形態	正社員	4327	722	237	1712	205	28	35	67	261	60	937	63
		100.0	16.7	5.5	39.6	4.7	0.6	0.8	1.5	6.0	1.4	21.7	1.5
	契約・嘱託社員	909	4	217	402	51	6	14	7	42	14	146	6
		100.0	0.4	23.9	44.2	5.6	0.7	1.5	0.8	4.6	1.5	16.1	0.7
	パート・アルバイト	3225	8	56	2380	142	11	42	7	81	46	415	37
		100.0	0.2	1.7	73.8	4.4	0.3	1.3	0.2	2.5	1.4	12.9	1.1
	派遣社員	494	1	14	169	197	2	11	1	16	2	76	5
		100.0	0.2	2.8	34.2	39.9	0.4	2.2	0.2	3.2	0.4	15.4	1.0
	請負会社の社員	18	3	0	5	1	0	2	0	2	0	5	0
		100.0	16.7	0.0	27.8	5.6	0.0	11.1	0.0	11.1	0.0	27.8	0.0
	期間工・季節工・日雇	11	0	0	3	1	0	6	0	0	0	0	1
		100.0	0.0	0.0	27.3	9.1	0.0	54.5	0.0	0.0	0.0	0.0	9.1
	会社などの役員	244	8	18	34	4	1	3	86	39	4	41	6
		100.0	3.3	7.4	13.9	1.6	0.4	1.2	35.2	16.0	1.6	16.8	2.5
	自営業主	975	16	50	318	35	3	3	16	329	13	183	9
		100.0	1.6	5.1	32.6	3.6	0.3	0.3	1.6	33.7	1.3	18.8	0.9
	自由業・フリーランス（独立）・個人請負	1027	8	45	247	36	2	9	19	59	5	585	12
		100.0	0.8	4.4	24.1	3.5	0.2	0.9	1.9	5.7	0.5	57.0	1.2
	家族従業員・家業の手伝い	73	0	6	38	1	0	1	2	3	7	13	2
		100.0	0.0	8.2	52.1	1.4	0.0	1.4	2.7	4.1	9.6	17.8	2.7
	その他	55	1	2	18	0	0	0	2	4	0	12	16
		100.0	1.8	3.6	32.7	0.0	0.0	0.0	3.6	7.3	0.0	21.8	29.1
本業の２就業形態	正社員	4327	722	237	1712	205	28	35	67	261	60	937	63
		100.0	16.7	5.5	39.6	4.7	0.6	0.8	1.5	6.0	1.4	21.7	1.5
	非正社員	4657	16	287	2959	392	19	75	15	141	62	642	49
		100.0	0.3	6.2	63.5	8.4	0.4	1.6	0.3	3.0	1.3	13.8	1.1
	非雇用	2374	33	121	655	76	6	16	125	434	29	834	45
		100.0	1.4	5.1	27.6	3.2	0.3	0.7	5.3	18.3	1.2	35.1	1.9
本業就業形態×主たる副業就業形態	本業・非正社員＋副業・非正社員	3732	0	287	2959	392	19	75	0	0	0	0	0
		100.0	0.0	7.7	79.3	10.5	0.5	2.0	0.0	0.0	0.0	0.0	0.0
	本業・非雇用者＋副業・非正社員	874	0	121	655	76	6	16	0	0	0	0	0
		100.0	0.0	13.8	74.9	8.7	0.7	1.8	0.0	0.0	0.0	0.0	0.0
	本業・正社員＋副業・非正社員	2217	0	237	1712	205	28	35	0	0	0	0	0
		100.0	0.0	10.7	77.2	9.2	1.3	1.6	0.0	0.0	0.0	0.0	0.0
	本業・非正社員＋副業・非雇用者	909	0	0	0	0	0	0	15	141	62	642	49
		100.0	0.0	0.0	0.0	0.0	0.0	0.0	1.7	15.5	6.8	70.6	5.4
	本業・非雇用者＋副業・非雇用者	1467	0	0	0	0	0	0	125	434	29	834	45
		100.0	0.0	0.0	0.0	0.0	0.0	0.0	8.5	29.6	2.0	56.9	3.1
	本業・正社員＋副業・非雇用者	1388	0	0	0	0	0	0	67	261	60	937	63
		100.0	0.0	0.0	0.0	0.0	0.0	0.0	4.8	18.8	4.3	67.5	4.5
	本業・非正社員＋副業・正社員	16	16	0	0	0	0	0	0	0	0	0	0
		100.0	100.0	0.0	0.0	0.0	0.0	0.0	0.0	0.0	0.0	0.0	0.0
	本業・非雇用者＋副業・正社員	33	33	0	0	0	0	0	0	0	0	0	0
		100.0	100.0	0.0	0.0	0.0	0.0	0.0	0.0	0.0	0.0	0.0	0.0
	本業・正社員＋副業・正社員	722	722	0	0	0	0	0	0	0	0	0	0
		100.0	100.0	0.0	0.0	0.0	0.0	0.0	0.0	0.0	0.0	0.0	0.0
世帯年収	２００万円未満	1347	52	56	774	81	7	23	2	80	16	237	19
		100.0	3.9	4.2	57.5	6.0	0.5	1.7	0.1	5.9	1.2	17.6	1.4
	２００～３００万円未満	1429	53	65	826	103	4	21	5	84	11	238	19
		100.0	3.7	4.5	57.8	7.2	0.3	1.5	0.3	5.9	0.8	16.7	1.3
	３００～５００万円未満	2562	147	140	1318	187	12	31	16	153	39	496	23
		100.0	5.7	5.5	51.4	7.3	0.5	1.2	0.6	6.0	1.5	19.4	0.9
	５００～７００万円未満	2073	164	99	1011	110	10	20	15	152	27	445	20
		100.0	7.9	4.8	48.8	5.3	0.5	1.0	0.7	7.3	1.3	21.5	1.0
	７００～９００万円未満	1477	106	86	664	93	6	13	29	98	20	338	24
		100.0	7.2	5.8	45.0	6.3	0.4	0.9	2.0	6.6	1.4	22.9	1.6
	９００～１１００万円未満	1060	96	86	376	63	7	11	31	98	17	253	22
		100.0	9.1	8.1	35.5	5.9	0.7	1.0	2.9	9.2	1.6	23.9	2.1
	１１００～１５００万円未満	805	81	64	221	16	5	7	46	92	13	236	24
		100.0	10.1	8.0	27.5	2.0	0.6	0.9	5.7	11.4	1.6	29.3	3.0
	１５００万円以上	605	72	49	136	20	2	0	63	79	8	170	6
		100.0	11.9	8.1	22.5	3.3	0.3	0.0	10.4	13.1	1.3	28.1	1.0

		該当数	本業非正社員・副業非正社員＋副業	本業非正社員・副業非雇用者＋副業	本業正社員・副業非正社員＋副業	本業非雇用者・副業非正社員＋副業	本業非雇用者・副業非雇用者＋副業	本業雇用者・副業非正社員＋副業	本業正社員・副業非正社員＋副業	本業正社員・副業非雇用者＋副業	本業社員・副業正社員＋副業正
全体		11358	3732	874	2217	909	1467	1388	16	33	722
		100.0	32.9	7.7	19.5	8.0	12.9	12.2	0.1	0.3	6.4
性別	男性	5914	1053	574	1424	293	1037	1013	6	31	483
		100.0	17.8	9.7	24.1	5.0	17.5	17.1	0.1	0.5	8.2
	女性	5444	2679	300	793	616	430	375	10	2	239
		100.0	49.2	5.5	14.6	11.3	7.9	6.9	0.2	0.0	4.4
年代５区分	１０代および２０代	672	233	26	142	57	47	90	1	0	76
		100.0	34.7	3.9	21.1	8.5	7.0	13.4	0.1	0.0	11.3
	３０代	1844	566	112	373	169	167	259	5	4	189
		100.0	30.7	6.1	20.2	9.2	9.1	14.0	0.3	0.2	10.2
	４０代	3419	1133	199	740	268	393	457	4	7	218
		100.0	33.1	5.8	21.6	7.8	11.5	13.4	0.1	0.2	6.4
	５０代	3911	1276	362	777	271	570	452	3	15	185
		100.0	32.6	9.3	19.9	6.9	14.6	11.6	0.1	0.4	4.7
	６０代	1512	524	175	185	144	290	130	3	7	54
		100.0	34.7	11.6	12.2	9.5	19.2	8.6	0.2	0.5	3.6
本業の就業形態	正社員	4327	0	0	2217	0	0	1388	0	0	722
		100.0	0.0	0.0	51.2	0.0	0.0	32.1	0.0	0.0	16.7
	契約・嘱託社員	909	690	0	0	215	0	0	4	0	0
		100.0	75.9	0.0	0.0	23.7	0.0	0.0	0.4	0.0	0.0
	パート・アルバイト	3225	2631	0	0	586	0	0	8	0	0
		100.0	81.6	0.0	0.0	18.2	0.0	0.0	0.2	0.0	0.0
	派遣社員	494	393	0	0	100	0	0	1	0	0
		100.0	79.6	0.0	0.0	20.2	0.0	0.0	0.2	0.0	0.0
	請負会社の社員	18	8	0	0	7	0	0	3	0	0
		100.0	44.4	0.0	0.0	38.9	0.0	0.0	16.7	0.0	0.0
	期間工・季節工・日雇	11	10	0	0	1	0	0	0	0	0
		100.0	90.9	0.0	0.0	9.1	0.0	0.0	0.0	0.0	0.0
	会社などの役員	244	0	60	0	0	176	0	0	8	0
		100.0	0.0	24.6	0.0	0.0	72.1	0.0	0.0	3.3	0.0
	自営業主	975	0	409	0	0	550	0	0	16	0
		100.0	0.0	41.9	0.0	0.0	56.4	0.0	0.0	1.6	0.0
	自由業・フリーランス（独立）・個人請負	1027	0	339	0	0	680	0	0	8	0
		100.0	0.0	33.0	0.0	0.0	66.2	0.0	0.0	0.8	0.0
	家族従業員・家業の手伝い	73	0	46	0	0	27	0	0	0	0
		100.0	0.0	63.0	0.0	0.0	37.0	0.0	0.0	0.0	0.0
	その他	55	0	20	0	0	34	0	0	1	0
		100.0	0.0	36.4	0.0	0.0	61.8	0.0	0.0	1.8	0.0
本業の２就業形態	正社員	4327	0	0	2217	0	0	1388	0	0	722
		100.0	0.0	0.0	51.2	0.0	0.0	32.1	0.0	0.0	16.7
	非正社員	4657	3732	0	0	909	0	0	16	0	0
		100.0	80.1	0.0	0.0	19.5	0.0	0.0	0.3	0.0	0.0
	非雇用	2374	0	874	0	0	1467	0	0	33	0
		100.0	0.0	36.8	0.0	0.0	61.8	0.0	0.0	1.4	0.0
本業就業形態×主たる副業就業形態	本業・非正社員＋副業・非正社員	3732	3732	0	0	0	0	0	0	0	0
		100.0	100.0	0.0	0.0	0.0	0.0	0.0	0.0	0.0	0.0
	本業・非雇用者＋副業・非正社員	874	0	874	0	0	0	0	0	0	0
		100.0	0.0	100.0	0.0	0.0	0.0	0.0	0.0	0.0	0.0
	本業・正社員＋副業・非正社員	2217	0	0	2217	0	0	0	0	0	0
		100.0	0.0	0.0	100.0	0.0	0.0	0.0	0.0	0.0	0.0
	本業・非正社員＋副業・非雇用者	909	0	0	0	909	0	0	0	0	0
		100.0	0.0	0.0	0.0	100.0	0.0	0.0	0.0	0.0	0.0
	本業・非雇用者＋副業・非雇用者	1467	0	0	0	0	1467	0	0	0	0
		100.0	0.0	0.0	0.0	0.0	100.0	0.0	0.0	0.0	0.0
	本業・正社員＋副業・非雇用者	1388	0	0	0	0	0	1388	0	0	0
		100.0	0.0	0.0	0.0	0.0	0.0	100.0	0.0	0.0	0.0
	本業・非正社員＋副業・正社員	16	0	0	0	0	0	0	16	0	0
		100.0	0.0	0.0	0.0	0.0	0.0	0.0	100.0	0.0	0.0
	本業・非雇用者＋副業・正社員	33	0	0	0	0	0	0	0	33	0
		100.0	0.0	0.0	0.0	0.0	0.0	0.0	0.0	100.0	0.0
	本業・正社員＋副業・正社員	722	0	0	0	0	0	0	0	0	722
		100.0	0.0	0.0	0.0	0.0	0.0	0.0	0.0	0.0	100.0
世帯年収	２００万円未満	1347	734	122	85	140	182	32	2	2	48
		100.0	54.5	9.1	6.3	10.4	13.5	2.4	0.1	0.1	3.6
	２００～３００万円未満	1429	701	130	188	149	148	60	1	3	49
		100.0	49.1	9.1	13.2	10.4	10.4	4.2	0.1	0.2	3.4
	３００～５００万円未満	2562	900	251	537	216	290	221	4	4	139
		100.0	35.1	9.8	21.0	8.4	11.3	8.6	0.2	0.2	5.4
	５００～７００万円未満	2073	607	138	505	158	258	243	1	1	162
		100.0	29.3	6.7	24.4	7.6	12.4	11.7	0.0	0.0	7.8
	７００～９００万円未満	1477	402	88	372	101	163	245	3	5	98
		100.0	27.2	6.0	25.2	6.8	11.0	16.6	0.2	0.3	6.6
	９００～１１００万円未満	1060	227	59	257	75	136	210	2	8	86
		100.0	21.4	5.6	24.2	7.1	12.8	19.8	0.2	0.8	8.1
	１１００～１５００万円未満	805	113	36	164	44	155	212	1	5	75
		100.0	14.0	4.5	20.4	5.5	19.3	26.3	0.1	0.6	9.3
	１５００万円以上	605	48	50	109	26	135	165	2	5	65
		100.0	7.9	8.3	18.0	4.3	22.3	27.3	0.3	0.8	10.7

Ｑ３１＿２　下記の副業でのあなたの働き方（就業形態）は、次のうちどれに当てはまりますか。／収入の２番目に多い副業（ＳＡ）

		該当数	正社員	契約・嘱託社員	パート・アルバイト	派遣社員	請負会社の社員	期間工・季節工・日雇	会社などの役員	自営業主	家族従業員・家業の手伝い	自由業・フリーランス（独立）・個人請負	その他
全　体		2500	29	159	1066	168	17	50	51	164	30	716	50
		100.0	1.2	6.4	42.6	6.7	0.7	2.0	2.0	6.6	1.2	28.6	2.0
性別	男性	1349	17	96	509	64	11	31	42	121	8	418	32
		100.0	1.3	7.1	37.7	4.7	0.8	2.3	3.1	9.0	0.6	31.0	2.4
	女性	1151	12	63	557	104	6	19	9	43	22	298	18
		100.0	1.0	5.5	48.4	9.0	0.5	1.7	0.8	3.7	1.9	25.9	1.6
年代５区分	１０代および２０代	125	2	6	55	13	2	2	0	6	7	32	0
		100.0	1.6	4.8	44.0	10.4	1.6	1.6	0.0	4.8	5.6	25.6	0.0
	３０代	418	5	28	185	26	1	12	2	12	3	137	7
		100.0	1.2	6.7	44.3	6.2	0.2	2.9	0.5	2.9	0.7	32.8	1.7
	４０代	757	10	47	331	50	7	20	12	48	10	213	9
		100.0	1.3	6.2	43.7	6.6	0.9	2.6	1.6	6.3	1.3	28.1	1.2
	５０代	855	9	50	366	63	4	13	21	61	9	239	20
		100.0	1.1	5.8	42.8	7.4	0.5	1.5	2.5	7.1	1.1	28.0	2.3
	６０代	345	3	28	129	16	3	3	16	37	1	95	14
		100.0	0.9	8.1	37.4	4.6	0.9	0.9	4.6	10.7	0.3	27.5	4.1
本業の就業形態	正社員	829	18	81	343	49	8	14	15	39	10	230	22
		100.0	2.2	9.8	41.4	5.9	1.0	1.7	1.8	4.7	1.2	27.7	2.7
	契約・嘱託社員	192	0	22	83	21	4	4	1	9	1	44	3
		100.0	0.0	11.5	43.2	10.9	2.1	2.1	0.5	4.7	0.5	22.9	1.6
	パート・アルバイト	634	3	12	419	37	1	14	3	16	11	108	10
		100.0	0.5	1.9	66.1	5.8	0.2	2.2	0.5	2.5	1.7	17.0	1.6
	派遣社員	124	0	7	53	34	2	4	0	2	1	20	1
		100.0	0.0	5.6	42.7	27.4	1.6	3.2	0.0	1.6	0.8	16.1	0.8
	請負会社の社員	5	0	0	0	2	0	0	1	0	0	2	0
		100.0	0.0	0.0	0.0	40.0	0.0	0.0	20.0	0.0	0.0	40.0	0.0
	期間工・季節工・日雇	6	0	0	0	0	0	6	0	0	0	0	0
		100.0	0.0	0.0	0.0	0.0	0.0	100.0	0.0	0.0	0.0	0.0	0.0
	会社などの役員	63	1	4	5	1	0	2	21	8	0	20	1
		100.0	1.6	6.3	7.9	1.6	0.0	3.2	33.3	12.7	0.0	31.7	1.6
	自営業主	265	5	11	75	11	0	4	5	65	3	82	4
		100.0	1.9	4.2	28.3	4.2	0.0	1.5	1.9	24.5	1.1	30.9	1.5
	自由業・フリーランス（独立）・個人請負	352	2	20	76	12	2	2	3	23	2	206	4
		100.0	0.6	5.7	21.6	3.4	0.6	0.6	0.9	6.5	0.6	58.5	1.1
	家族従業員・家業の手伝い	13	0	0	4	1	0	0	1	1	2	3	1
		100.0	0.0	0.0	30.8	7.7	0.0	0.0	7.7	7.7	15.4	23.1	7.7
	その他	17	0	2	8	0	0	0	1	1	0	1	4
		100.0	0.0	11.8	47.1	0.0	0.0	0.0	5.9	5.9	0.0	5.9	23.5
本業の２就業形態	正社員	829	18	81	343	49	8	14	15	39	10	230	22
		100.0	2.2	9.8	41.4	5.9	1.0	1.7	1.8	4.7	1.2	27.7	2.7
	非正社員	961	3	41	555	94	7	28	5	27	13	174	14
		100.0	0.3	4.3	57.8	9.8	0.7	2.9	0.5	2.8	1.4	18.1	1.5
	非雇用	710	8	37	168	25	2	8	31	98	7	312	14
		100.0	1.1	5.2	23.7	3.5	0.3	1.1	4.4	13.8	1.0	43.9	2.0
本業就業形態×主たる副業就業形態	本業・非正社員＋副業・非正社員	818	2	38	531	91	7	27	2	14	10	88	8
		100.0	0.2	4.6	64.9	11.1	0.9	3.3	0.2	1.7	1.2	10.8	1.0
	本業・非雇用者＋副業・非正社員	212	2	24	110	12	2	6	3	14	2	36	1
		100.0	0.9	11.3	51.9	5.7	0.9	2.8	1.4	6.6	0.9	17.0	0.5
	本業・正社員＋副業・非正社員	436	4	52	258	38	8	11	4	6	3	49	3
		100.0	0.9	11.9	59.2	8.7	1.8	2.5	0.9	1.4	0.7	11.2	0.7
	本業・非正社員＋副業・非雇用者	140	1	3	22	2	0	1	3	13	3	86	6
		100.0	0.7	2.1	15.7	1.4	0.0	0.7	2.1	9.3	2.1	61.4	4.3
	本業・非雇用者＋副業・非雇用者	491	3	12	57	13	0	2	28	84	5	275	12
		100.0	0.6	2.4	11.6	2.6	0.0	0.4	5.7	17.1	1.0	56.0	2.4
	本業・正社員＋副業・非雇用者	228	2	4	24	1	0	2	9	27	7	136	16
		100.0	0.9	1.8	10.5	0.4	0.0	0.9	3.9	11.8	3.1	59.6	7.0
	本業・非正社員＋副業・正社員	3	0	0	2	1	0	0	0	0	0	0	0
		100.0	0.0	0.0	66.7	33.3	0.0	0.0	0.0	0.0	0.0	0.0	0.0
	本業・非雇用者＋副業・正社員	7	3	1	1	0	0	0	0	0	0	1	1
		100.0	42.9	14.3	14.3	0.0	0.0	0.0	0.0	0.0	0.0	14.3	14.3
	本業・正社員＋副業・正社員	165	12	25	61	10	0	1	2	6	0	45	3
		100.0	7.3	15.2	37.0	6.1	0.0	0.6	1.2	3.6	0.0	27.3	1.8
世帯年収	２００万円未満	292	2	10	149	19	4	8	3	15	2	75	5
		100.0	0.7	3.4	51.0	6.5	1.4	2.7	1.0	5.1	0.7	25.7	1.7
	２００～３００万円未満	306	1	10	168	18	2	8	1	19	6	68	5
		100.0	0.3	3.3	54.9	5.9	0.7	2.6	0.3	6.2	2.0	22.2	1.6
	３００～５００万円未満	545	10	26	257	46	2	19	2	33	8	137	5
		100.0	1.8	4.8	47.2	8.4	0.4	3.5	0.4	6.1	1.5	25.1	0.9
	５００～７００万円未満	423	1	17	189	25	4	7	2	28	5	136	9
		100.0	0.2	4.0	44.7	5.9	0.9	1.7	0.5	6.6	1.2	32.2	2.1
	７００～９００万円未満	294	5	22	113	18	3	4	5	25	3	92	4
		100.0	1.7	7.5	38.4	6.1	1.0	1.4	1.7	8.5	1.0	31.3	1.4
	９００～１１００万円未満	251	1	26	95	21	2	0	9	17	2	68	10
		100.0	0.4	10.4	37.8	8.4	0.8	0.0	3.6	6.8	0.8	27.1	4.0
	１１００～１５００万円未満	195	4	26	45	10	0	3	9	15	2	73	8
		100.0	2.1	13.3	23.1	5.1	0.0	1.5	4.6	7.7	1.0	37.4	4.1
	１５００万円以上	194	5	22	50	11	0	1	20	12	2	67	4
		100.0	2.6	11.3	25.8	5.7	0.0	0.5	10.3	6.2	1.0	34.5	2.1

Ｑ３１＿３　下記の副業でのあなたの働き方（就業形態）は、次のうちどれに当てはまりますか。／収入の３番目に多い副業（ＳＡ）

		該当数	正社員	契約・嘱託社員	パート・アルバイト	派遣社員	請負会社の社員	期間工・季節工・日雇	会社などの役員	自営業主	家族従業員・家業の手伝い	自由業・フリーランス（独立）・個人請負	その他
全　体		501	3	30	196	36	2	10	15	38	3	158	10
		100.0	0.6	6.0	39.1	7.2	0.4	2.0	3.0	7.6	0.6	31.5	2.0
性別	男性	280	1	23	98	15	0	6	14	24	1	92	6
		100.0	0.4	8.2	35.0	5.4	0.0	2.1	5.0	8.6	0.4	32.9	2.1
	女性	221	2	7	98	21	2	4	1	14	2	66	4
		100.0	0.9	3.2	44.3	9.5	0.9	1.8	0.5	6.3	0.9	29.9	1.8
年代５区分	１０代および２０代	22	0	1	7	3	1	0	0	2	0	8	0
		100.0	0.0	4.5	31.8	13.6	4.5	0.0	0.0	9.1	0.0	36.4	0.0
	３０代	78	0	3	30	7	1	4	2	2	1	27	1
		100.0	0.0	3.8	38.5	9.0	1.3	5.1	2.6	2.6	1.3	34.6	1.3
	４０代	147	2	6	57	8	0	2	3	10	2	55	2
		100.0	1.4	4.1	38.8	5.4	0.0	1.4	2.0	6.8	1.4	37.4	1.4
	５０代	178	1	11	73	16	0	3	5	14	0	52	3
		100.0	0.6	6.2	41.0	9.0	0.0	1.7	2.8	7.9	0.0	29.2	1.7
	６０代	76	0	9	29	2	0	1	5	10	0	16	4
		100.0	0.0	11.8	38.2	2.6	0.0	1.3	6.6	13.2	0.0	21.1	5.3
本業の就業形態	正社員	151	3	17	69	7	1	6	4	3	2	36	3
		100.0	2.0	11.3	45.7	4.6	0.7	4.0	2.6	2.0	1.3	23.8	2.0
	契約・嘱託社員	45	0	2	21	6	0	0	1	1	0	13	1
		100.0	0.0	4.4	46.7	13.3	0.0	0.0	2.2	2.2	0.0	28.9	2.2
	パート・アルバイト	115	0	2	72	6	0	3	0	6	0	23	3
		100.0	0.0	1.7	62.6	5.2	0.0	2.6	0.0	5.2	0.0	20.0	2.6
	派遣社員	32	0	0	13	12	0	0	0	2	0	5	0
		100.0	0.0	0.0	40.6	37.5	0.0	0.0	0.0	6.3	0.0	15.6	0.0
	請負会社の社員	1	0	0	0	0	1	0	0	0	0	0	0
		100.0	0.0	0.0	0.0	0.0	100.0	0.0	0.0	0.0	0.0	0.0	0.0
	期間工・季節工・日雇	0	0	0	0	0	0	0	0	0	0	0	0
		0.0	0.0	0.0	0.0	0.0	0.0	0.0	0.0	0.0	0.0	0.0	0.0
	会社などの役員	24	0	3	1	0	0	0	9	2	0	9	0
		100.0	0.0	12.5	4.2	0.0	0.0	0.0	37.5	8.3	0.0	37.5	0.0
	自営業主	45	0	2	8	2	0	0	0	16	0	17	0
		100.0	0.0	4.4	17.8	4.4	0.0	0.0	0.0	35.6	0.0	37.8	0.0
	自由業・フリーランス（独立）・個人請負	85	0	4	11	3	0	1	0	8	1	55	2
		100.0	0.0	4.7	12.9	3.5	0.0	1.2	0.0	9.4	1.2	64.7	2.4
	家族従業員・家業の手伝い	0	0	0	0	0	0	0	0	0	0	0	0
		0.0	0.0	0.0	0.0	0.0	0.0	0.0	0.0	0.0	0.0	0.0	0.0
	その他	3	0	0	1	0	0	0	1	0	0	0	1
		100.0	0.0	0.0	33.3	0.0	0.0	0.0	33.3	0.0	0.0	0.0	33.3
本業の２就業形態	正社員	151	3	17	69	7	1	6	4	3	2	36	3
		100.0	2.0	11.3	45.7	4.6	0.7	4.0	2.6	2.0	1.3	23.8	2.0
	非正社員	193	0	4	106	24	1	3	1	9	0	41	4
		100.0	0.0	2.1	54.9	12.4	0.5	1.6	0.5	4.7	0.0	21.2	2.1
	非雇用	157	0	9	21	5	0	1	10	26	1	81	3
		100.0	0.0	5.7	13.4	3.2	0.0	0.6	6.4	16.6	0.6	51.6	1.9
本業就業形態×主たる副業就業形態	本業・非正社員＋副業・非正社員	163	0	4	103	22	0	3	0	6	0	23	2
		100.0	0.0	2.5	63.2	13.5	0.0	1.8	0.0	3.7	0.0	14.1	1.2
	本業・非雇用者＋副業・非正社員	36	0	7	12	1	0	1	0	5	0	9	1
		100.0	0.0	19.4	33.3	2.8	0.0	2.8	0.0	13.9	0.0	25.0	2.8
	本業・正社員＋副業・非正社員	89	0	13	54	6	0	5	1	2	1	7	0
		100.0	0.0	14.6	60.7	6.7	0.0	5.6	1.1	2.2	1.1	7.9	0.0
	本業・非正社員＋副業・非雇用者	29	0	0	3	2	0	0	1	3	0	18	2
		100.0	0.0	0.0	10.3	6.9	0.0	0.0	3.4	10.3	0.0	62.1	6.9
	本業・非雇用者＋副業・非雇用者	120	0	1	9	4	0	0	10	21	1	72	2
		100.0	0.0	0.8	7.5	3.3	0.0	0.0	8.3	17.5	0.8	60.0	1.7
	本業・正社員＋副業・非雇用者	31	0	2	4	1	0	0	2	0	1	19	2
		100.0	0.0	6.5	12.9	3.2	0.0	0.0	6.5	0.0	3.2	61.3	6.5
	本業・非正社員＋副業・正社員	1	0	0	0	0	1	0	0	0	0	0	0
		100.0	0.0	0.0	0.0	0.0	100.0	0.0	0.0	0.0	0.0	0.0	0.0
	本業・非雇用者＋副業・正社員	1	0	1	0	0	0	0	0	0	0	0	0
		100.0	0.0	100.0	0.0	0.0	0.0	0.0	0.0	0.0	0.0	0.0	0.0
	本業・正社員＋副業・正社員	31	3	2	11	0	1	1	1	1	0	10	1
		100.0	9.7	6.5	35.5	0.0	3.2	3.2	3.2	3.2	0.0	32.3	3.2
世帯年収	２００万円未満	56	0	0	19	4	0	1	0	8	0	22	2
		100.0	0.0	0.0	33.9	7.1	0.0	1.8	0.0	14.3	0.0	39.3	3.6
	２００～３００万円未満	73	0	2	36	4	0	2	0	8	0	20	1
		100.0	0.0	2.7	49.3	5.5	0.0	2.7	0.0	11.0	0.0	27.4	1.4
	３００～５００万円未満	80	2	2	37	9	0	4	1	7	1	16	1
		100.0	2.5	2.5	46.3	11.3	0.0	5.0	1.3	8.8	1.3	20.0	1.3
	５００～７００万円未満	62	0	0	22	5	1	0	0	3	2	27	2
		100.0	0.0	0.0	35.5	8.1	1.6	0.0	0.0	4.8	3.2	43.5	3.2
	７００～９００万円未満	58	0	3	26	2	0	2	0	3	0	22	0
		100.0	0.0	5.2	44.8	3.4	0.0	3.4	0.0	5.2	0.0	37.9	0.0
	９００～１１００万円未満	72	0	7	26	8	0	1	4	1	0	22	3
		100.0	0.0	9.7	36.1	11.1	0.0	1.4	5.6	1.4	0.0	30.6	4.2
	１１００～１５００万円未満	49	0	4	18	1	0	0	3	7	0	15	1
		100.0	0.0	8.2	36.7	2.0	0.0	0.0	6.1	14.3	0.0	30.6	2.0
	１５００万円以上	51	1	12	12	3	1	0	7	1	0	14	0
		100.0	2.0	23.5	23.5	5.9	2.0	0.0	13.7	2.0	0.0	27.5	0.0

Ｑ３１＿４　下記の副業でのあなたの働き方（就業形態）は、次のうちどれに当てはまりますか。／収入の４番目に多い副業（ＳＡ）

		該当数	正社員	契約・嘱託社員	パート・アルバイト	派遣社員	請負会社の社員	期間工・季節工・日雇	会社などの役員	自営業主	家族従業員・家業の手伝い	自由業・フリーランス（独立）・個人請負	その他
全体		125	0	12	44	16	1	2	4	7	0	36	3
		100.0	0.0	9.6	35.2	12.8	0.8	1.6	3.2	5.6	0.0	28.8	2.4
性別	男性	71	0	10	22	6	1	1	4	5	0	19	3
		100.0	0.0	14.1	31.0	8.5	1.4	1.4	5.6	7.0	0.0	26.8	4.2
	女性	54	0	2	22	10	0	1	0	2	0	17	0
		100.0	0.0	3.7	40.7	18.5	0.0	1.9	0.0	3.7	0.0	31.5	0.0
年代５区分	１０代および２０代	2	0	0	0	2	0	0	0	0	0	0	0
		100.0	0.0	0.0	0.0	100.0	0.0	0.0	0.0	0.0	0.0	0.0	0.0
	３０代	17	0	1	5	3	0	1	0	2	0	5	0
		100.0	0.0	5.9	29.4	17.6	0.0	5.9	0.0	11.8	0.0	29.4	0.0
	４０代	40	0	4	15	5	0	1	1	2	0	12	0
		100.0	0.0	10.0	37.5	12.5	0.0	2.5	2.5	5.0	0.0	30.0	0.0
	５０代	44	0	3	18	6	1	0	1	1	0	14	0
		100.0	0.0	6.8	40.9	13.6	2.3	0.0	2.3	2.3	0.0	31.8	0.0
	６０代	22	0	4	6	0	0	0	2	2	0	5	3
		100.0	0.0	18.2	27.3	0.0	0.0	0.0	9.1	9.1	0.0	22.7	13.6
本業の就業形態	正社員	49	0	7	20	5	0	2	2	3	0	8	2
		100.0	0.0	14.3	40.8	10.2	0.0	4.1	4.1	6.1	0.0	16.3	4.1
	契約・嘱託社員	10	0	1	5	3	0	0	0	0	0	1	0
		100.0	0.0	10.0	50.0	30.0	0.0	0.0	0.0	0.0	0.0	10.0	0.0
	パート・アルバイト	19	0	1	12	0	0	0	0	0	0	6	0
		100.0	0.0	5.3	63.2	0.0	0.0	0.0	0.0	0.0	0.0	31.6	0.0
	派遣社員	12	0	0	4	6	0	0	0	0	0	2	0
		100.0	0.0	0.0	33.3	50.0	0.0	0.0	0.0	0.0	0.0	16.7	0.0
	請負会社の社員	0	0	0	0	0	0	0	0	0	0	0	0
		0.0	0.0	0.0	0.0	0.0	0.0	0.0	0.0	0.0	0.0	0.0	0.0
	期間工・季節工・日雇	0	0	0	0	0	0	0	0	0	0	0	0
		0.0	0.0	0.0	0.0	0.0	0.0	0.0	0.0	0.0	0.0	0.0	0.0
	会社などの役員	3	0	1	0	0	0	0	1	0	0	1	0
		100.0	0.0	33.3	0.0	0.0	0.0	0.0	33.3	0.0	0.0	33.3	0.0
	自営業主	6	0	0	1	1	0	0	0	1	0	3	0
		100.0	0.0	0.0	16.7	16.7	0.0	0.0	0.0	16.7	0.0	50.0	0.0
	自由業・フリーランス（独立）・個人請負	24	0	2	2	1	1	0	0	3	0	15	0
		100.0	0.0	8.3	8.3	4.2	4.2	0.0	0.0	12.5	0.0	62.5	0.0
	家族従業員・家業の手伝い	0	0	0	0	0	0	0	0	0	0	0	0
		0.0	0.0	0.0	0.0	0.0	0.0	0.0	0.0	0.0	0.0	0.0	0.0
	その他	2	0	0	0	0	0	0	1	0	0	0	1
		100.0	0.0	0.0	0.0	0.0	0.0	0.0	50.0	0.0	0.0	0.0	50.0
本業の２就業形態	正社員	49	0	7	20	5	0	2	2	3	0	8	2
		100.0	0.0	14.3	40.8	10.2	0.0	4.1	4.1	6.1	0.0	16.3	4.1
	非正社員	41	0	2	21	9	0	0	0	0	0	9	0
		100.0	0.0	4.9	51.2	22.0	0.0	0.0	0.0	0.0	0.0	22.0	0.0
	非雇用	35	0	3	3	2	1	0	2	4	0	19	1
		100.0	0.0	8.6	8.6	5.7	2.9	0.0	5.7	11.4	0.0	54.3	2.9
本業就業形態×主たる副業就業形態	本業・非正社員＋副業・非正社員	37	0	2	21	8	0	0	0	0	0	6	0
		100.0	0.0	5.4	56.8	21.6	0.0	0.0	0.0	0.0	0.0	16.2	0.0
	本業・非雇用者＋副業・非正社員	9	0	3	2	1	0	0	0	1	0	2	0
		100.0	0.0	33.3	22.2	11.1	0.0	0.0	0.0	11.1	0.0	22.2	0.0
	本業・正社員＋副業・非正社員	31	0	6	17	4	0	2	0	1	0	1	0
		100.0	0.0	19.4	54.8	12.9	0.0	6.5	0.0	3.2	0.0	3.2	0.0
	本業・非正社員＋副業・非雇用者	4	0	0	0	1	0	0	0	0	0	3	0
		100.0	0.0	0.0	0.0	25.0	0.0	0.0	0.0	0.0	0.0	75.0	0.0
	本業・非雇用者＋副業・非雇用者	25	0	0	1	1	0	0	2	3	0	17	1
		100.0	0.0	0.0	4.0	4.0	0.0	0.0	8.0	12.0	0.0	68.0	4.0
	本業・正社員＋副業・非雇用者	11	0	1	1	0	0	0	2	0	0	6	1
		100.0	0.0	9.1	9.1	0.0	0.0	0.0	18.2	0.0	0.0	54.5	9.1
	本業・非正社員＋副業・正社員	0	0	0	0	0	0	0	0	0	0	0	0
		0.0	0.0	0.0	0.0	0.0	0.0	0.0	0.0	0.0	0.0	0.0	0.0
	本業・非雇用者＋副業・正社員	1	0	0	0	0	1	0	0	0	0	0	0
		100.0	0.0	0.0	0.0	0.0	100.0	0.0	0.0	0.0	0.0	0.0	0.0
	本業・正社員＋副業・正社員	7	0	0	2	1	0	0	0	2	0	1	1
		100.0	0.0	0.0	28.6	14.3	0.0	0.0	0.0	28.6	0.0	14.3	14.3
世帯年収	２００万円未満	18	0	0	6	1	0	1	0	1	0	9	0
		100.0	0.0	0.0	33.3	5.6	0.0	5.6	0.0	5.6	0.0	50.0	0.0
	２００～３００万円未満	11	0	0	4	4	0	0	0	0	0	3	0
		100.0	0.0	0.0	36.4	36.4	0.0	0.0	0.0	0.0	0.0	27.3	0.0
	３００～５００万円未満	15	0	1	8	2	0	0	0	2	0	2	0
		100.0	0.0	6.7	53.3	13.3	0.0	0.0	0.0	13.3	0.0	13.3	0.0
	５００～７００万円未満	20	0	0	5	4	0	1	0	1	0	9	0
		100.0	0.0	0.0	25.0	20.0	0.0	5.0	0.0	5.0	0.0	45.0	0.0
	７００～９００万円未満	10	0	1	5	0	0	0	0	0	0	4	0
		100.0	0.0	10.0	50.0	0.0	0.0	0.0	0.0	0.0	0.0	40.0	0.0
	９００～１１００万円未満	23	0	3	10	3	1	0	1	2	0	2	1
		100.0	0.0	13.0	43.5	13.0	4.3	0.0	4.3	8.7	0.0	8.7	4.3
	１１００～１５００万円未満	10	0	1	3	0	0	0	0	1	0	4	1
		100.0	0.0	10.0	30.0	0.0	0.0	0.0	0.0	10.0	0.0	40.0	10.0
	１５００万円以上	18	0	6	3	2	0	0	3	0	0	3	1
		100.0	0.0	33.3	16.7	11.1	0.0	0.0	16.7	0.0	0.0	16.7	5.6

Ｑ３１＿５　下記の副業でのあなたの働き方（就業形態）は、次のうちどれに当てはまりますか。／収入の５番目に多い副業（ＳＡ）

		該当数	正社員	契約・嘱託社員	パート・アルバイト	派遣社員	請負会社の社員	期間工・季節工・日雇	会社などの役員	自営業主	家族従業員・家業の手伝い	自由業・フリーランス（独立）・個人請負	その他
全　体		58 100.0	0 0.0	3 5.2	21 36.2	9 15.5	1 1.7	0 0.0	3 5.2	2 3.4	0 0.0	19 32.8	0 0.0
性別	男性	39 100.0	0 0.0	2 5.1	14 35.9	5 12.8	0 0.0	0 0.0	3 7.7	1 2.6	0 0.0	14 35.9	0 0.0
	女性	19 100.0	0 0.0	1 5.3	7 36.8	4 21.1	1 5.3	0 0.0	0 0.0	1 5.3	0 0.0	5 26.3	0 0.0
年代５区分	１０代および２０代	2 100.0	0 0.0	0 0.0	0 0.0	1 50.0	1 50.0	0 0.0	0 0.0	0 0.0	0 0.0	0 0.0	0 0.0
	３０代	6 100.0	0 0.0	0 0.0	4 66.7	1 16.7	0 0.0	0 0.0	0 0.0	0 0.0	0 0.0	1 16.7	0 0.0
	４０代	17 100.0	0 0.0	1 5.9	8 47.1	2 11.8	0 0.0	0 0.0	0 0.0	1 5.9	0 0.0	5 29.4	0 0.0
	５０代	23 100.0	0 0.0	1 4.3	6 26.1	5 21.7	0 0.0	0 0.0	1 4.3	1 4.3	0 0.0	9 39.1	0 0.0
	６０代	10 100.0	0 0.0	1 10.0	3 30.0	0 0.0	0 0.0	0 0.0	2 20.0	0 0.0	0 0.0	4 40.0	0 0.0
本業の就業形態	正社員	26 100.0	0 0.0	3 11.5	12 46.2	2 7.7	1 3.8	0 0.0	2 7.7	0 0.0	0 0.0	6 23.1	0 0.0
	契約・嘱託社員	5 100.0	0 0.0	0 0.0	3 60.0	2 40.0	0 0.0	0 0.0	0 0.0	0 0.0	0 0.0	0 0.0	0 0.0
	パート・アルバイト	6 100.0	0 0.0	0 0.0	4 66.7	0 0.0	0 0.0	0 0.0	0 0.0	0 0.0	0 0.0	2 33.3	0 0.0
	派遣社員	4 100.0	0 0.0	0 0.0	1 25.0	3 75.0	0 0.0	0 0.0	0 0.0	0 0.0	0 0.0	0 0.0	0 0.0
	請負会社の社員	0 0.0	0 0.0	0 0.0	0 0.0	0 0.0	0 0.0	0 0.0	0 0.0	0 0.0	0 0.0	0 0.0	0 0.0
	期間工・季節工・日雇	0 0.0	0 0.0	0 0.0	0 0.0	0 0.0	0 0.0	0 0.0	0 0.0	0 0.0	0 0.0	0 0.0	0 0.0
	会社などの役員	1 100.0	0 0.0	0 0.0	0 0.0	0 0.0	0 0.0	0 0.0	0 0.0	0 0.0	0 0.0	1 100.0	0 0.0
	自営業主	4 100.0	0 0.0	0 0.0	0 0.0	1 25.0	0 0.0	0 0.0	0 0.0	1 25.0	0 0.0	2 50.0	0 0.0
	自由業・フリーランス（独立）・個人請負	11 100.0	0 0.0	0 0.0	1 9.1	1 9.1	0 0.0	0 0.0	0 0.0	1 9.1	0 0.0	8 72.7	0 0.0
	家族従業員・家業の手伝い	0 0.0	0 0.0	0 0.0	0 0.0	0 0.0	0 0.0	0 0.0	0 0.0	0 0.0	0 0.0	0 0.0	0 0.0
	その他	1 100.0	0 0.0	0 0.0	0 0.0	0 0.0	0 0.0	0 0.0	1 100.0	0 0.0	0 0.0	0 0.0	0 0.0
本業の２就業形態	正社員	26 100.0	0 0.0	3 11.5	12 46.2	2 7.7	1 3.8	0 0.0	2 7.7	0 0.0	0 0.0	6 23.1	0 0.0
	非正社員	15 100.0	0 0.0	0 0.0	8 53.3	5 33.3	0 0.0	0 0.0	0 0.0	0 0.0	0 0.0	2 13.3	0 0.0
	非雇用	17 100.0	0 0.0	0 0.0	1 5.9	2 11.8	0 0.0	0 0.0	1 5.9	2 11.8	0 0.0	11 64.7	0 0.0
本業就業形態×主たる副業就業形態	本業・非正社員＋副業・非正社員	15 100.0	0 0.0	0 0.0	8 53.3	5 33.3	0 0.0	0 0.0	0 0.0	0 0.0	0 0.0	2 13.3	0 0.0
	本業・非雇用者＋副業・非正社員	2 100.0	0 0.0	0 0.0	0 0.0	1 50.0	0 0.0	0 0.0	0 0.0	0 0.0	0 0.0	1 50.0	0 0.0
	本業・正社員＋副業・非正社員	16 100.0	0 0.0	2 12.5	11 68.8	2 12.5	0 0.0	0 0.0	0 0.0	0 0.0	0 0.0	1 6.3	0 0.0
	本業・非正社員＋副業・非雇用者	0 0.0	0 0.0	0 0.0	0 0.0	0 0.0	0 0.0	0 0.0	0 0.0	0 0.0	0 0.0	0 0.0	0 0.0
	本業・非雇用者＋副業・非雇用者	15 100.0	0 0.0	0 0.0	1 6.7	1 6.7	0 0.0	0 0.0	1 6.7	2 13.3	0 0.0	10 66.7	0 0.0
	本業・正社員＋副業・非雇用者	8 100.0	0 0.0	1 12.5	0 0.0	0 0.0	0 0.0	0 0.0	2 25.0	0 0.0	0 0.0	5 62.5	0 0.0
	本業・非正社員＋副業・正社員	0 0.0	0 0.0	0 0.0	0 0.0	0 0.0	0 0.0	0 0.0	0 0.0	0 0.0	0 0.0	0 0.0	0 0.0
	本業・非雇用者＋副業・正社員	0 0.0	0 0.0	0 0.0	0 0.0	0 0.0	0 0.0	0 0.0	0 0.0	0 0.0	0 0.0	0 0.0	0 0.0
	本業・正社員＋副業・正社員	2 100.0	0 0.0	0 0.0	1 50.0	0 0.0	1 50.0	0 0.0	0 0.0	0 0.0	0 0.0	0 0.0	0 0.0
世帯年収	２００万円未満	8 100.0	0 0.0	0 0.0	2 25.0	1 12.5	0 0.0	0 0.0	0 0.0	1 12.5	0 0.0	4 50.0	0 0.0
	２００～３００万円未満	5 100.0	0 0.0	0 0.0	2 40.0	2 40.0	1 20.0	0 0.0	0 0.0	0 0.0	0 0.0	0 0.0	0 0.0
	３００～５００万円未満	6 100.0	0 0.0	0 0.0	3 50.0	2 33.3	0 0.0	0 0.0	0 0.0	1 16.7	0 0.0	0 0.0	0 0.0
	５００～７００万円未満	9 100.0	0 0.0	0 0.0	3 33.3	2 22.2	0 0.0	0 0.0	0 0.0	0 0.0	0 0.0	4 44.4	0 0.0
	７００～９００万円未満	5 100.0	0 0.0	0 0.0	2 40.0	0 0.0	0 0.0	0 0.0	0 0.0	0 0.0	0 0.0	3 60.0	0 0.0
	９００～１１００万円未満	10 100.0	0 0.0	0 0.0	6 60.0	1 10.0	0 0.0	0 0.0	1 10.0	0 0.0	0 0.0	2 20.0	0 0.0
	１１００～１５００万円未満	6 100.0	0 0.0	1 16.7	2 33.3	0 0.0	0 0.0	0 0.0	0 0.0	0 0.0	0 0.0	3 50.0	0 0.0
	１５００万円以上	9 100.0	0 0.0	2 22.2	1 11.1	1 11.1	0 0.0	0 0.0	2 22.2	0 0.0	0 0.0	3 33.3	0 0.0

Ｑ３２＿１　下記の副業で仕事をするにあたって、あなたはウェブ上のプラットフォーマーが提供するサービス（プラットフォーム）を利用していますか。／収入のもっとも多い副業（ＳＡ）

		該当数	利用している	利用していない
全　　体		11358 100.0	1627 14.3	9731 85.7
性別	男性	5914 100.0	1006 17.0	4908 83.0
	女性	5444 100.0	621 11.4	4823 88.6
年代５区分	１０代および２０代	672 100.0	165 24.6	507 75.4
	３０代	1844 100.0	421 22.8	1423 77.2
	４０代	3419 100.0	532 15.6	2887 84.4
	５０代	3911 100.0	375 9.6	3536 90.4
	６０代	1512 100.0	134 8.9	1378 91.1
本業の就業形態	正社員	4327 100.0	885 20.5	3442 79.5
	契約・嘱託社員	909 100.0	109 12.0	800 88.0
	パート・アルバイト	3225 100.0	239 7.4	2986 92.6
	派遣社員	494 100.0	60 12.1	434 87.9
	請負会社の社員	18 100.0	6 33.3	12 66.7
	期間工・季節工・日雇	11 100.0	4 36.4	7 63.6
	会社などの役員	244 100.0	28 11.5	216 88.5
	自営業主	975 100.0	134 13.7	841 86.3
	自由業・フリーランス（独立）・個人請負	1027 100.0	150 14.6	877 85.4
	家族従業員・家業の手伝い	73 100.0	8 11.0	65 89.0
	その他	55 100.0	4 7.3	51 92.7
本業の２就業形態	正社員	4327 100.0	885 20.5	3442 79.5
	非正社員	4657 100.0	418 9.0	4239 91.0
	非雇用	2374 100.0	324 13.6	2050 86.4
本業就業形態×主たる副業就業形態	本業・非正社員＋副業・非正社員	3732 100.0	268 7.2	3464 92.8
	本業・非雇用者＋副業・非正社員	874 100.0	57 6.5	817 93.5
	本業・正社員＋副業・非正社員	2217 100.0	258 11.6	1959 88.4
	本業・非正社員＋副業・非雇用者	909 100.0	144 15.8	765 84.2
	本業・非雇用者＋副業・非雇用者	1467 100.0	261 17.8	1206 82.2
	本業・正社員＋副業・非雇用者	1388 100.0	386 27.8	1002 72.2
	本業・非正社員＋副業・正社員	16 100.0	6 37.5	10 62.5
	本業・非雇用者＋副業・正社員	33 100.0	6 18.2	27 81.8
	本業・正社員＋副業・正社員	722 100.0	241 33.4	481 66.6
世帯年収	２００万円未満	1347 100.0	175 13.0	1172 87.0
	２００～３００万円未満	1429 100.0	157 11.0	1272 89.0
	３００～５００万円未満	2562 100.0	311 12.1	2251 87.9
	５００～７００万円未満	2073 100.0	275 13.3	1798 86.7
	７００～９００万円未満	1477 100.0	228 15.4	1249 84.6
	９００～１１００万円未満	1060 100.0	203 19.2	857 80.8
	１１００～１５００万円未満	805 100.0	163 20.2	642 79.8
	１５００万円以上	605 100.0	115 19.0	490 81.0

Ｑ３２＿２　下記の副業で仕事をするにあたって、あなたはウェブ上のプラットフォーマーが提供するサービス（プラットフォーム）を利用していますか。／収入の２番目に多い副業（ＳＡ）

		該当数	利用している	利用していない
全　　体		2500 100.0	368 14.7	2132 85.3
性別	男性	1349 100.0	246 18.2	1103 81.8
	女性	1151 100.0	122 10.6	1029 89.4
年代５区分	１０代および２０代	125 100.0	29 23.2	96 76.8
	３０代	418 100.0	93 22.2	325 77.8
	４０代	757 100.0	119 15.7	638 84.3
	５０代	855 100.0	85 9.9	770 90.1
	６０代	345 100.0	42 12.2	303 87.8
本業の就業形態	正社員	829 100.0	167 20.1	662 79.9
	契約・嘱託社員	192 100.0	24 12.5	168 87.5
	パート・アルバイト	634 100.0	48 7.6	586 92.4
	派遣社員	124 100.0	11 8.9	113 91.1
	請負会社の社員	5 100.0	0 0.0	5 100.0
	期間工・季節工・日雇	6 100.0	1 16.7	5 83.3
	会社などの役員	63 100.0	10 15.9	53 84.1
	自営業主	265 100.0	43 16.2	222 83.8
	自由業・フリーランス（独立）・個人請負	352 100.0	59 16.8	293 83.2
	家族従業員・家業の手伝い	13 100.0	4 30.8	9 69.2
	その他	17 100.0	1 5.9	16 94.1
本業の２就業形態	正社員	829 100.0	167 20.1	662 79.9
	非正社員	961 100.0	84 8.7	877 91.3
	非雇用	710 100.0	117 16.5	593 83.5
本業就業形態×主たる副業就業形態	本業・非正社員＋副業・非正社員	818 100.0	60 7.3	758 92.7
	本業・非雇用者＋副業・非正社員	212 100.0	24 11.3	188 88.7
	本業・正社員＋副業・非正社員	436 100.0	57 13.1	379 86.9
	本業・非正社員＋副業・非雇用者	140 100.0	24 17.1	116 82.9
	本業・非雇用者＋副業・非雇用者	491 100.0	90 18.3	401 81.7
	本業・正社員＋副業・非雇用者	228 100.0	56 24.6	172 75.4
	本業・非正社員＋副業・正社員	3 100.0	0 0.0	3 100.0
	本業・非雇用者＋副業・正社員	7 100.0	3 42.9	4 57.1
	本業・正社員＋副業・正社員	165 100.0	54 32.7	111 67.3
世帯年収	２００万円未満	292 100.0	48 16.4	244 83.6
	２００～３００万円未満	306 100.0	35 11.4	271 88.6
	３００～５００万円未満	545 100.0	70 12.8	475 87.2
	５００～７００万円未満	423 100.0	57 13.5	366 86.5
	７００～９００万円未満	294 100.0	48 16.3	246 83.7
	９００～１１００万円未満	251 100.0	37 14.7	214 85.3
	１１００～１５００万円未満	195 100.0	36 18.5	159 81.5
	１５００万円以上	194 100.0	37 19.1	157 80.9

Ｑ３２＿３　下記の副業で仕事をするにあたって、あなたはウェブ上のプラットフォーマーが提供するサービス（プラットフォーム）を利用していますか。／収入の３番目に多い副業（ＳＡ）

		該当数	利用している	利用していない
全　　体		501 100.0	85 17.0	416 83.0
性別	男性	280 100.0	53 18.9	227 81.1
	女性	221 100.0	32 14.5	189 85.5
年代５区分	１０代および２０代	22 100.0	9 40.9	13 59.1
	３０代	78 100.0	15 19.2	63 80.8
	４０代	147 100.0	20 13.6	127 86.4
	５０代	178 100.0	27 15.2	151 84.8
	６０代	76 100.0	14 18.4	62 81.6
本業の就業形態	正社員	151 100.0	25 16.6	126 83.4
	契約・嘱託社員	45 100.0	8 17.8	37 82.2
	パート・アルバイト	115 100.0	17 14.8	98 85.2
	派遣社員	32 100.0	6 18.8	26 81.3
	請負会社の社員	1 100.0	1 100.0	0 0.0
	期間工・季節工・日雇	0 0.0	0 0.0	0 0.0
	会社などの役員	24 100.0	3 12.5	21 87.5
	自営業主	45 100.0	8 17.8	37 82.2
	自由業・フリーランス（独立）・個人請負	85 100.0	17 20.0	68 80.0
	家族従業員・家業の手伝い	0 0.0	0 0.0	0 0.0
	その他	3 100.0	0 0.0	3 100.0
本業の２就業形態	正社員	151 100.0	25 16.6	126 83.4
	非正社員	193 100.0	32 16.6	161 83.4
	非雇用	157 100.0	28 17.8	129 82.2
本業就業形態×主たる副業就業形態	本業・非正社員＋副業・非正社員	163 100.0	28 17.2	135 82.8
	本業・非雇用者＋副業・非正社員	36 100.0	5 13.9	31 86.1
	本業・正社員＋副業・非正社員	89 100.0	10 11.2	79 88.8
	本業・非正社員＋副業・非雇用者	29 100.0	3 10.3	26 89.7
	本業・非雇用者＋副業・非雇用者	120 100.0	23 19.2	97 80.8
	本業・正社員＋副業・非雇用者	31 100.0	4 12.9	27 87.1
	本業・非正社員＋副業・正社員	1 100.0	1 100.0	0 0.0
	本業・非雇用者＋副業・正社員	1 100.0	0 0.0	1 100.0
	本業・正社員＋副業・正社員	31 100.0	11 35.5	20 64.5
世帯年収	２００万円未満	56 100.0	14 25.0	42 75.0
	２００～３００万円未満	73 100.0	9 12.3	64 87.7
	３００～５００万円未満	80 100.0	12 15.0	68 85.0
	５００～７００万円未満	62 100.0	12 19.4	50 80.6
	７００～９００万円未満	58 100.0	11 19.0	47 81.0
	９００～１１００万円未満	72 100.0	14 19.4	58 80.6
	１１００～１５００万円未満	49 100.0	5 10.2	44 89.8
	１５００万円以上	51 100.0	8 15.7	43 84.3

Ｑ３２＿４　下記の副業で仕事をするにあたって、あなたはウェブ上のプラットフォーマーが提供するサービス（プラットフォーム）を利用していますか。／収入の４番目に多い副業（ＳＡ）

		該当数	利用している	利用していない
全　　体		125 100.0	14 11.2	111 88.8
性別	男性	71 100.0	8 11.3	63 88.7
	女性	54 100.0	6 11.1	48 88.9
年代５区分	１０代および２０代	2 100.0	1 50.0	1 50.0
	３０代	17 100.0	2 11.8	15 88.2
	４０代	40 100.0	5 12.5	35 87.5
	５０代	44 100.0	5 11.4	39 88.6
	６０代	22 100.0	1 4.5	21 95.5
本業の就業形態	正社員	49 100.0	6 12.2	43 87.8
	契約・嘱託社員	10 100.0	1 10.0	9 90.0
	パート・アルバイト	19 100.0	2 10.5	17 89.5
	派遣社員	12 100.0	0 0.0	12 100.0
	請負会社の社員	0 0.0	0 0.0	0 0.0
	期間工・季節工・日雇	0 0.0	0 0.0	0 0.0
	会社などの役員	3 100.0	0 0.0	3 100.0
	自営業主	6 100.0	2 33.3	4 66.7
	自由業・フリーランス（独立）・個人請負	24 100.0	3 12.5	21 87.5
	家族従業員・家業の手伝い	0 0.0	0 0.0	0 0.0
	その他	2 100.0	0 0.0	2 100.0
本業の２就業形態	正社員	49 100.0	6 12.2	43 87.8
	非正社員	41 100.0	3 7.3	38 92.7
	非雇用	35 100.0	5 14.3	30 85.7
本業就業形態×主たる副業就業形態	本業・非正社員＋副業・非正社員	37 100.0	2 5.4	35 94.6
	本業・非雇用者＋副業・非正社員	9 100.0	2 22.2	7 77.8
	本業・正社員＋副業・非正社員	31 100.0	2 6.5	29 93.5
	本業・非正社員＋副業・非雇用者	4 100.0	1 25.0	3 75.0
	本業・非雇用者＋副業・非雇用者	25 100.0	3 12.0	22 88.0
	本業・正社員＋副業・非雇用者	11 100.0	1 9.1	10 90.9
	本業・非正社員＋副業・正社員	0 0.0	0 0.0	0 0.0
	本業・非雇用者＋副業・正社員	1 100.0	0 0.0	1 100.0
	本業・正社員＋副業・正社員	7 100.0	3 42.9	4 57.1
世帯年収	２００万円未満	18 100.0	2 11.1	16 88.9
	２００～３００万円未満	11 100.0	2 18.2	9 81.8
	３００～５００万円未満	15 100.0	3 20.0	12 80.0
	５００～７００万円未満	20 100.0	3 15.0	17 85.0
	７００～９００万円未満	10 100.0	1 10.0	9 90.0
	９００～１１００万円未満	23 100.0	3 13.0	20 87.0
	１１００～１５００万円未満	10 100.0	0 0.0	10 100.0
	１５００万円以上	18 100.0	0 0.0	18 100.0

Ｑ３２＿５　下記の副業で仕事をするにあたって、あなたはウェブ上のプラットフォーマーが提供するサービス（プラットフォーム）を利用していますか。／収入の５番目に多い副業（ＳＡ）

		該当数	利用している	利用していない
全　　体		58 100.0	6 10.3	52 89.7
性別	男性	39 100.0	3 7.7	36 92.3
	女性	19 100.0	3 15.8	16 84.2
年代５区分	１０代および２０代	2 100.0	1 50.0	1 50.0
	３０代	6 100.0	1 16.7	5 83.3
	４０代	17 100.0	1 5.9	16 94.1
	５０代	23 100.0	2 8.7	21 91.3
	６０代	10 100.0	1 10.0	9 90.0
本業の就業形態	正社員	26 100.0	4 15.4	22 84.6
	契約・嘱託社員	5 100.0	0 0.0	5 100.0
	パート・アルバイト	6 100.0	0 0.0	6 100.0
	派遣社員	4 100.0	0 0.0	4 100.0
	請負会社の社員	0 0.0	0 0.0	0 0.0
	期間工・季節工・日雇	0 0.0	0 0.0	0 0.0
	会社などの役員	1 100.0	0 0.0	1 100.0
	自営業主	4 100.0	0 0.0	4 100.0
	自由業・フリーランス（独立）・個人請負	11 100.0	2 18.2	9 81.8
	家族従業員・家業の手伝い	0 0.0	0 0.0	0 0.0
	その他	1 100.0	0 0.0	1 100.0
本業の２就業形態	正社員	26 100.0	4 15.4	22 84.6
	非正社員	15 100.0	0 0.0	15 100.0
	非雇用	17 100.0	2 11.8	15 88.2
本業就業形態×主たる副業就業形態	本業・非正社員＋副業・非正社員	15 100.0	0 0.0	15 100.0
	本業・非雇用者＋副業・非正社員	2 100.0	0 0.0	2 100.0
	本業・正社員＋副業・非正社員	16 100.0	1 6.3	15 93.8
	本業・非正社員＋副業・非雇用者	0 0.0	0 0.0	0 0.0
	本業・非雇用者＋副業・非雇用者	15 100.0	2 13.3	13 86.7
	本業・正社員＋副業・非雇用者	8 100.0	1 12.5	7 87.5
	本業・非正社員＋副業・正社員	0 0.0	0 0.0	0 0.0
	本業・非雇用者＋副業・正社員	0 0.0	0 0.0	0 0.0
	本業・正社員＋副業・正社員	2 100.0	2 100.0	0 0.0
世帯年収	２００万円未満	8 100.0	1 12.5	7 87.5
	２００～３００万円未満	5 100.0	1 20.0	4 80.0
	３００～５００万円未満	6 100.0	0 0.0	6 100.0
	５００～７００万円未満	9 100.0	3 33.3	6 66.7
	７００～９００万円未満	5 100.0	0 0.0	5 100.0
	９００～１１００万円未満	10 100.0	1 10.0	9 90.0
	１１００～１５００万円未満	6 100.0	0 0.0	6 100.0
	１５００万円以上	9 100.0	0 0.0	9 100.0

Ｑ３３＿１　下記の副業の主な業種は、次のうちどれに当てはまりますか。／収入のもっとも多い副業（ＳＡ）

		該当数	農林漁業・鉱業	建設業	製造業	電気・ガス・熱供給・水道業	情報通信業	運輸業、郵便業	卸売業・小売業	金融業・保険業	不動産業、物品賃貸業	学術研究、専門・技術サービス業	宿泊業、飲食サービス業	生活関連サービス業、娯楽業	教育・学習支援業	医療・福祉	複合サービス事業（協同組合など）	その他のサービス業（理容業など）	その他
全体		11358	301	243	539	84	412	863	1168	100	247	703	1188	1042	1109	1188	214	1097	860
		100.0	2.7	2.1	4.7	0.7	3.6	7.6	10.3	0.9	2.2	6.2	10.5	9.2	9.8	10.5	1.9	9.7	7.6
性別	男性	5914	220	176	286	59	282	647	562	71	191	457	402	444	527	469	99	603	419
		100.0	3.7	3.0	4.8	1.0	4.8	10.9	9.5	1.2	3.2	7.7	6.8	7.5	8.9	7.9	1.7	10.2	7.1
	女性	5444	81	67	253	25	130	216	606	29	56	246	786	598	582	719	115	494	441
		100.0	1.5	1.2	4.6	0.5	2.4	4.0	11.1	0.5	1.0	4.5	14.4	11.0	10.7	13.2	2.1	9.1	8.1
年代５区分	１０代および２０代	672	10	7	26	6	33	22	61	6	3	28	120	89	41	67	26	79	48
		100.0	1.5	1.0	3.9	0.9	4.9	3.3	9.1	0.9	0.4	4.2	17.9	13.2	6.1	10.0	3.9	11.8	7.1
	３０代	1844	53	37	127	7	84	111	193	10	26	86	209	177	147	189	42	210	136
		100.0	2.9	2.0	6.9	0.4	4.6	6.0	10.5	0.5	1.4	4.7	11.3	9.6	8.0	10.2	2.3	11.4	7.4
	４０代	3419	87	76	174	33	133	268	356	30	53	203	410	344	307	354	61	298	232
		100.0	2.5	2.2	5.1	1.0	3.9	7.8	10.4	0.9	1.6	5.9	12.0	10.1	9.0	10.4	1.8	8.7	6.8
	５０代	3911	95	79	154	23	122	353	418	34	115	247	365	344	400	415	60	368	319
		100.0	2.4	2.0	3.9	0.6	3.1	9.0	10.7	0.9	2.9	6.3	9.3	8.8	10.2	10.6	1.5	9.4	8.2
	６０代	1512	56	44	58	15	40	109	140	20	50	139	84	88	214	163	25	142	125
		100.0	3.7	2.9	3.8	1.0	2.6	7.2	9.3	1.3	3.3	9.2	5.6	5.8	14.2	10.8	1.7	9.4	8.3
本業の就業形態	正社員	4327	131	108	244	40	223	365	385	44	116	276	423	352	347	534	66	406	267
		100.0	3.0	2.5	5.6	0.9	5.2	8.4	8.9	1.0	2.7	6.4	9.8	8.1	8.0	12.3	1.5	9.4	6.2
	契約・嘱託社員	909	28	14	35	5	22	74	90	10	17	49	90	81	135	89	12	83	75
		100.0	3.1	1.5	3.9	0.6	2.4	8.1	9.9	1.1	1.9	5.4	9.9	8.9	14.9	9.8	1.3	9.1	8.3
	パート・アルバイト	3225	67	34	141	17	53	197	418	12	22	95	483	323	336	356	88	308	275
		100.0	2.1	1.1	4.4	0.5	1.6	6.1	13.0	0.4	0.7	2.9	15.0	10.0	10.4	11.0	2.7	9.6	8.5
	派遣社員	494	9	7	35	4	25	53	50	8	5	18	47	53	34	42	12	48	44
		100.0	1.8	1.4	7.1	0.8	5.1	10.7	10.1	1.6	1.0	3.6	9.5	10.7	6.9	8.5	2.4	9.7	8.9
	請負会社の社員	18	2	0	1	0	0	1	0	0	0	2	5	3	1	1	0	0	2
		100.0	11.1	0.0	5.6	0.0	0.0	5.6	0.0	0.0	0.0	11.1	27.8	16.7	5.6	5.6	0.0	0.0	11.1
	期間工・季節工・日雇	11	4	1	0	0	1	1	0	0	0	0	0	0	2	0	0	2	0
		100.0	36.4	9.1	0.0	0.0	9.1	9.1	0.0	0.0	0.0	0.0	0.0	0.0	18.2	0.0	0.0	18.2	0.0
	会社などの役員	244	8	8	10	1	11	13	22	3	22	33	9	15	21	26	3	24	15
		100.0	3.3	3.3	4.1	0.4	4.5	5.3	9.0	1.2	9.0	13.5	3.7	6.1	8.6	10.7	1.2	9.8	6.1
	自営業主	975	38	45	34	12	28	95	112	13	42	67	85	80	73	59	15	107	70
		100.0	3.9	4.6	3.5	1.2	2.9	9.7	11.5	1.3	4.3	6.9	8.7	8.2	7.5	6.1	1.5	11.0	7.2
	自由業・フリーランス（独立）・個人請負	1027	7	24	34	5	46	59	76	10	21	156	36	128	144	68	13	111	89
		100.0	0.7	2.3	3.3	0.5	4.5	5.7	7.4	1.0	2.0	15.2	3.5	12.5	14.0	6.6	1.3	10.8	8.7
	家族従業員・家業の手伝い	73	5	1	2	0	3	3	11	0	2	2	9	5	6	6	4	6	8
		100.0	6.8	1.4	2.7	0.0	4.1	4.1	15.1	0.0	2.7	2.7	12.3	6.8	8.2	8.2	5.5	8.2	11.0
	その他	55	2	1	3	0	0	2	4	0	0	5	1	2	10	7	1	2	15
		100.0	3.6	1.8	5.5	0.0	0.0	3.6	7.3	0.0	0.0	9.1	1.8	3.6	18.2	12.7	1.8	3.6	27.3
本業の２就業形態	正社員	4327	131	108	244	40	223	365	385	44	116	276	423	352	347	534	66	406	267
		100.0	3.0	2.5	5.6	0.9	5.2	8.4	8.9	1.0	2.7	6.4	9.8	8.1	8.0	12.3	1.5	9.4	6.2
	非正社員	4657	110	56	212	26	101	326	558	30	44	164	625	460	508	488	112	441	396
		100.0	2.4	1.2	4.6	0.6	2.2	7.0	12.0	0.6	0.9	3.5	13.4	9.9	10.9	10.5	2.4	9.5	8.5
	非雇用	2374	60	79	83	18	88	172	225	26	87	263	140	230	254	166	36	250	197
		100.0	2.5	3.3	3.5	0.8	3.7	7.2	9.5	1.1	3.7	11.1	5.9	9.7	10.7	7.0	1.5	10.5	8.3
本業就業形態×主たる副業就業形態	本業・非正社員＋副業・非正社員	3732	65	33	173	20	50	301	469	23	25	80	595	365	416	443	84	333	257
		100.0	1.7	0.9	4.6	0.5	1.3	8.1	12.6	0.6	0.7	2.1	15.9	9.8	11.1	11.9	2.3	8.9	6.9
	本業・非雇用者＋副業・非正社員	874	27	23	42	8	14	101	89	3	7	47	93	90	82	91	11	89	57
		100.0	3.1	2.6	4.8	0.9	1.6	11.6	10.2	0.3	0.8	5.4	10.6	10.3	9.4	10.4	1.3	10.2	6.5
	本業・正社員＋副業・非正社員	2217	30	44	111	13	52	269	210	7	21	57	335	195	185	384	28	173	103
		100.0	1.4	2.0	5.0	0.6	2.3	12.1	9.5	0.3	0.9	2.6	15.1	8.8	8.3	17.3	1.3	7.8	4.6
	本業・非正社員＋副業・非雇用者	909	44	20	38	6	51	23	88	7	17	84	30	93	91	44	28	107	138
		100.0	4.8	2.2	4.2	0.7	5.6	2.5	9.7	0.8	1.9	9.2	3.3	10.2	10.0	4.8	3.1	11.8	15.2
	本業・非雇用者＋副業・非雇用者	1467	32	49	41	10	73	67	131	23	78	214	46	139	170	75	24	157	138
		100.0	2.2	3.3	2.8	0.7	5.0	4.6	8.9	1.6	5.3	14.6	3.1	9.5	11.6	5.1	1.6	10.7	9.4
	本業・正社員＋副業・非雇用者	1388	79	33	61	14	134	49	116	24	69	177	42	106	118	61	20	154	131
		100.0	5.7	2.4	4.4	1.0	9.7	3.5	8.4	1.7	5.0	12.8	3.0	7.6	8.5	4.4	1.4	11.1	9.4
	本業・非正社員＋副業・正社員	16	1	3	1	0	0	2	1	0	2	0	0	2	1	1	0	1	1
		100.0	6.3	18.8	6.3	0.0	0.0	12.5	6.3	0.0	12.5	0.0	0.0	12.5	6.3	6.3	0.0	6.3	6.3
	本業・非雇用者＋副業・正社員	33	1	7	0	0	1	4	5	0	2	2	1	1	2	0	1	4	2
		100.0	3.0	21.2	0.0	0.0	3.0	12.1	15.2	0.0	6.1	6.1	3.0	3.0	6.1	0.0	3.0	12.1	6.1
	本業・正社員＋副業・正社員	722	22	31	72	13	37	47	59	13	26	42	46	51	44	89	18	79	33
		100.0	3.0	4.3	10.0	1.8	5.1	6.5	8.2	1.8	3.6	5.8	6.4	7.1	6.1	12.3	2.5	10.9	4.6
世帯年収	２００万円未満	1347	40	31	83	9	37	86	150	10	13	50	183	141	108	96	34	148	128
		100.0	3.0	2.3	6.2	0.7	2.7	6.4	11.1	0.7	1.0	3.7	13.6	10.5	8.0	7.1	2.5	11.0	9.5
	２００～３００万円未満	1429	35	28	76	11	35	126	182	9	12	62	205	162	111	99	30	143	103
		100.0	2.4	2.0	5.3	0.8	2.4	8.8	12.7	0.6	0.8	4.3	14.3	11.3	7.8	6.9	2.1	10.0	7.2
	３００～５００万円未満	2562	66	46	123	14	66	252	277	18	31	118	281	255	237	259	42	277	200
		100.0	2.6	1.8	4.8	0.5	2.6	9.8	10.8	0.7	1.2	4.6	11.0	10.0	9.3	10.1	1.6	10.8	7.8
	５００～７００万円未満	2073	50	47	85	18	79	187	203	19	27	119	250	182	178	230	25	211	163
		100.0	2.4	2.3	4.1	0.9	3.8	9.0	9.8	0.9	1.3	5.7	12.1	8.8	8.6	11.1	1.2	10.2	7.9
	７００～９００万円未満	1477	36	25	68	16	53	109	158	8	36	111	130	106	156	189	27	132	117
		100.0	2.4	1.7	4.6	1.1	3.6	7.4	10.7	0.5	2.4	7.5	8.8	7.2	10.6	12.8	1.8	8.9	7.9
	９００～１１００万円未満	1060	27	31	46	4	52	57	104	10	36	82	75	92	142	111	34	87	70
		100.0	2.5	2.9	4.3	0.4	4.9	5.4	9.8	0.9	3.4	7.7	7.1	8.7	13.4	10.5	3.2	8.2	6.6
	１１００～１５００万円未満	805	29	19	37	5	53	26	69	11	36	90	53	66	103	94	14	55	45
		100.0	3.6	2.4	4.6	0.6	6.6	3.2	8.6	1.4	4.5	11.2	6.6	8.2	12.8	11.7	1.7	6.8	5.6
	１５００万円以上	605	18	16	21	7	37	20	25	15	56	71	11	38	74	110	8	44	34
		100.0	3.0	2.6	3.5	1.2	6.1	3.3	4.1	2.5	9.3	11.7	1.8	6.3	12.2	18.2	1.3	7.3	5.6

Ｑ３３＿２　下記の副業の主な業種は、次のうちどれに当てはまりますか。／収入の２番目に多い副業（ＳＡ）

		該当数	農林漁業・鉱業	建設業	製造業	電気・ガス・熱供給・水道業	情報通信業	運輸業、郵便業	卸売業・小売業	金融業・保険業	不動産業、物品賃貸業	学術研究、専門・技術サービス業	宿泊業、飲食サービス業	生活関連サービス業、娯楽業	教育・学習支援業	医療・福祉	複合サービス事業（協同組合など）	その他のサービス業（理容業など）	その他
全体		2500	41	55	87	18	96	125	194	24	40	201	230	256	324	281	60	287	181
		100.0	1.6	2.2	3.5	0.7	3.8	5.0	7.8	1.0	1.6	8.0	9.2	10.2	13.0	11.2	2.4	11.5	7.2
性別	男性	1349	24	42	52	11	72	91	102	16	29	127	94	107	169	132	30	166	85
		100.0	1.8	3.1	3.9	0.8	5.3	6.7	7.6	1.2	2.1	9.4	7.0	7.9	12.5	9.8	2.2	12.3	6.3
	女性	1151	17	13	35	7	24	34	92	8	11	74	136	149	155	149	30	121	96
		100.0	1.5	1.1	3.0	0.6	2.1	3.0	8.0	0.7	1.0	6.4	11.8	12.9	13.5	12.9	2.6	10.5	8.3
年代５区分	１０代および２０代	125	3	0	5	0	3	7	15	1	0	5	23	13	14	13	3	13	7
		100.0	2.4	0.0	4.0	0.0	2.4	5.6	12.0	0.8	0.0	4.0	18.4	10.4	11.2	10.4	2.4	10.4	5.6
	３０代	418	7	12	14	6	20	18	30	0	5	31	43	55	48	39	6	54	30
		100.0	1.7	2.9	3.3	1.4	4.8	4.3	7.2	0.0	1.2	7.4	10.3	13.2	11.5	9.3	1.4	12.9	7.2
	４０代	757	16	17	34	4	34	41	55	9	13	49	73	72	93	93	21	85	48
		100.0	2.1	2.2	4.5	0.5	4.5	5.4	7.3	1.2	1.7	6.5	9.6	9.5	12.3	12.3	2.8	11.2	6.3
	５０代	855	6	16	22	4	27	47	71	9	14	77	72	92	112	92	20	103	71
		100.0	0.7	1.9	2.6	0.5	3.2	5.5	8.3	1.1	1.6	9.0	8.4	10.8	13.1	10.8	2.3	12.0	8.3
	６０代	345	9	10	12	4	12	12	23	5	8	39	19	24	57	44	10	32	25
		100.0	2.6	2.9	3.5	1.2	3.5	3.5	6.7	1.4	2.3	11.3	5.5	7.0	16.5	12.8	2.9	9.3	7.2
本業の就業形態	正社員	829	11	21	30	6	42	43	59	9	14	69	74	65	103	137	16	81	49
		100.0	1.3	2.5	3.6	0.7	5.1	5.2	7.1	1.1	1.7	8.3	8.9	7.8	12.4	16.5	1.9	9.8	5.9
	契約・嘱託社員	192	3	2	7	3	5	14	17	1	4	12	12	18	37	17	2	22	16
		100.0	1.6	1.0	3.6	1.6	2.6	7.3	8.9	0.5	2.1	6.3	6.3	9.4	19.3	8.9	1.0	11.5	8.3
	パート・アルバイト	634	9	4	23	2	13	28	62	2	5	25	79	81	80	69	17	75	60
		100.0	1.4	0.6	3.6	0.3	2.1	4.4	9.8	0.3	0.8	3.9	12.5	12.8	12.6	10.9	2.7	11.8	9.5
	派遣社員	124	2	0	8	1	2	13	10	4	2	5	20	11	10	9	4	16	7
		100.0	1.6	0.0	6.5	0.8	1.6	10.5	8.1	3.2	1.6	4.0	16.1	8.9	8.1	7.3	3.2	12.9	5.6
	請負会社の社員	5	1	0	0	0	0	0	0	0	0	0	0	2	1	1	0	0	0
		100.0	20.0	0.0	0.0	0.0	0.0	0.0	0.0	0.0	0.0	0.0	0.0	40.0	20.0	20.0	0.0	0.0	0.0
	期間工・季節工・日雇	6	1	0	0	0	0	2	1	0	0	0	0	0	1	0	0	0	1
		100.0	16.7	0.0	0.0	0.0	0.0	33.3	16.7	0.0	0.0	0.0	0.0	0.0	16.7	0.0	0.0	0.0	16.7
	会社などの役員	63	1	2	6	1	4	3	5	2	5	8	2	7	3	7	3	2	2
		100.0	1.6	3.2	9.5	1.6	6.3	4.8	7.9	3.2	7.9	12.7	3.2	11.1	4.8	11.1	4.8	3.2	3.2
	自営業主	265	7	15	7	3	10	12	19	4	6	18	25	30	17	12	9	52	19
		100.0	2.6	5.7	2.6	1.1	3.8	4.5	7.2	1.5	2.3	6.8	9.4	11.3	6.4	4.5	3.4	19.6	7.2
	自由業・フリーランス（独立）・個人請負	352	3	10	5	2	20	9	18	2	4	61	16	37	72	26	8	38	21
		100.0	0.9	2.8	1.4	0.6	5.7	2.6	5.1	0.6	1.1	17.3	4.5	10.5	20.5	7.4	2.3	10.8	6.0
	家族従業員・家業の手伝い	13	2	1	0	0	0	1	3	0	0	1	1	3	0	1	0	0	0
		100.0	15.4	7.7	0.0	0.0	0.0	7.7	23.1	0.0	0.0	7.7	7.7	23.1	0.0	7.7	0.0	0.0	0.0
	その他	17	1	0	1	0	0	0	0	0	0	2	1	2	0	2	1	1	6
		100.0	5.9	0.0	5.9	0.0	0.0	0.0	0.0	0.0	0.0	11.8	5.9	11.8	0.0	11.8	5.9	5.9	35.3
本業の２就業形態	正社員	829	11	21	30	6	42	43	59	9	14	69	74	65	103	137	16	81	49
		100.0	1.3	2.5	3.6	0.7	5.1	5.2	7.1	1.1	1.7	8.3	8.9	7.8	12.4	16.5	1.9	9.8	5.9
	非正社員	961	16	6	38	6	20	57	90	7	11	42	111	112	129	96	23	113	84
		100.0	1.7	0.6	4.0	0.6	2.1	5.9	9.4	0.7	1.1	4.4	11.6	11.7	13.4	10.0	2.4	11.8	8.7
	非雇用	710	14	28	19	6	34	25	45	8	15	90	45	79	92	48	21	93	48
		100.0	2.0	3.9	2.7	0.8	4.8	3.5	6.3	1.1	2.1	12.7	6.3	11.1	13.0	6.8	3.0	13.1	6.8
本業就業形態×主たる副業就業形態	本業・非正社員＋副業・非正社員	818	12	5	33	5	14	48	80	6	7	30	103	91	108	86	23	92	75
		100.0	1.5	0.6	4.0	0.6	1.7	5.9	9.8	0.7	0.9	3.7	12.6	11.1	13.2	10.5	2.8	11.2	9.2
	本業・非雇用者＋副業・非正社員	212	5	10	4	1	6	15	11	1	2	19	21	29	24	23	7	22	12
		100.0	2.4	4.7	1.9	0.5	2.8	7.1	5.2	0.5	0.9	9.0	9.9	13.7	11.3	10.8	3.3	10.4	5.7
	本業・正社員＋副業・非正社員	436	3	14	14	2	14	29	25	3	6	19	48	37	49	100	10	38	25
		100.0	0.7	3.2	3.2	0.5	3.2	6.7	5.7	0.7	1.4	4.4	11.0	8.5	11.2	22.9	2.3	8.7	5.7
	本業・非正社員＋副業・非雇用者	140	4	1	5	1	6	8	10	1	4	12	8	21	21	8	0	21	9
		100.0	2.9	0.7	3.6	0.7	4.3	5.7	7.1	0.7	2.9	8.6	5.7	15.0	15.0	5.7	0.0	15.0	6.4
	本業・非雇用者＋副業・非雇用者	491	8	18	15	5	28	10	33	7	13	71	22	50	67	25	12	71	36
		100.0	1.6	3.7	3.1	1.0	5.7	2.0	6.7	1.4	2.6	14.5	4.5	10.2	13.6	5.1	2.4	14.5	7.3
	本業・正社員＋副業・非雇用者	228	5	3	8	0	20	8	17	4	8	36	11	13	35	17	4	27	12
		100.0	2.2	1.3	3.5	0.0	8.8	3.5	7.5	1.8	3.5	15.8	4.8	5.7	15.4	7.5	1.8	11.8	5.3
	本業・非正社員＋副業・正社員	3	0	0	0	0	0	1	0	0	0	0	0	0	0	2	0	0	0
		100.0	0.0	0.0	0.0	0.0	0.0	33.3	0.0	0.0	0.0	0.0	0.0	0.0	0.0	66.7	0.0	0.0	0.0
	本業・非雇用者＋副業・正社員	7	1	0	0	0	0	0	1	0	0	0	2	0	1	0	2	0	0
		100.0	14.3	0.0	0.0	0.0	0.0	0.0	14.3	0.0	0.0	0.0	28.6	0.0	14.3	0.0	28.6	0.0	0.0
	本業・正社員＋副業・正社員	165	3	4	8	4	8	6	17	2	0	14	15	15	19	20	2	16	12
		100.0	1.8	2.4	4.8	2.4	4.8	3.6	10.3	1.2	0.0	8.5	9.1	9.1	11.5	12.1	1.2	9.7	7.3
世帯年収	２００万円未満	292	5	7	9	2	9	19	26	1	3	14	32	38	32	18	9	43	25
		100.0	1.7	2.4	3.1	0.7	3.1	6.5	8.9	0.3	1.0	4.8	11.0	13.0	11.0	6.2	3.1	14.7	8.6
	２００～３００万円未満	306	5	7	10	3	14	14	29	2	3	12	43	41	29	19	9	34	32
		100.0	1.6	2.3	3.3	1.0	4.6	4.6	9.5	0.7	1.0	3.9	14.1	13.4	9.5	6.2	2.9	11.1	10.5
	３００～５００万円未満	545	11	13	21	2	14	35	39	7	4	40	55	66	71	46	16	73	32
		100.0	2.0	2.4	3.9	0.4	2.6	6.4	7.2	1.3	0.7	7.3	10.1	12.1	13.0	8.4	2.9	13.4	5.9
	５００～７００万円未満	423	7	12	11	4	13	22	39	3	8	30	36	41	52	49	5	52	39
		100.0	1.7	2.8	2.6	0.9	3.1	5.2	9.2	0.7	1.9	7.1	8.5	9.7	12.3	11.6	1.2	12.3	9.2
	７００～９００万円未満	294	5	4	10	2	14	16	19	2	4	24	24	23	44	40	5	35	23
		100.0	1.7	1.4	3.4	0.7	4.8	5.4	6.5	0.7	1.4	8.2	8.2	7.8	15.0	13.6	1.7	11.9	7.8
	９００～１１００万円未満	251	2	4	13	2	10	12	16	4	5	24	22	25	42	25	8	21	16
		100.0	0.8	1.6	5.2	0.8	4.0	4.8	6.4	1.6	2.0	9.6	8.8	10.0	16.7	10.0	3.2	8.4	6.4
	１１００～１５００万円未満	195	3	6	4	3	13	4	18	0	8	25	16	7	27	31	3	17	10
		100.0	1.5	3.1	2.1	1.5	6.7	2.1	9.2	0.0	4.1	12.8	8.2	3.6	13.8	15.9	1.5	8.7	5.1
	１５００万円以上	194	3	2	9	0	9	3	8	5	5	32	2	15	27	53	5	12	4
		100.0	1.5	1.0	4.6	0.0	4.6	1.5	4.1	2.6	2.6	16.5	1.0	7.7	13.9	27.3	2.6	6.2	2.1

Ｑ３３＿３　下記の副業の主な業種は、次のうちどれに当てはまりますか。／収入の３番目に多い副業（ＳＡ）

		該当数	農林漁業・鉱業	建設業	製造業	電気・ガス・熱供給・水道業	情報通信業	運輸業、郵便業	卸売業・小売業	金融業・保険業	不動産業、物品賃貸業	学術研究、専門・技術サービス業	宿泊業、飲食サービス業	生活関連サービス業、娯楽業	教育・学習支援業	医療・福祉	複合サービス事業（協同組合など）	その他のサービス業（理容業など）	その他
全体		501	10	11	18	6	17	23	25	7	12	52	28	54	66	69	16	60	27
		100.0	2.0	2.2	3.6	1.2	3.4	4.6	5.0	1.4	2.4	10.4	5.6	10.8	13.2	13.8	3.2	12.0	5.4
性別	男性	280	7	6	9	2	13	21	11	6	10	35	10	24	38	36	6	35	11
		100.0	2.5	2.1	3.2	0.7	4.6	7.5	3.9	2.1	3.6	12.5	3.6	8.6	13.6	12.9	2.1	12.5	3.9
	女性	221	3	5	9	4	4	2	14	1	2	17	18	30	28	33	10	25	16
		100.0	1.4	2.3	4.1	1.8	1.8	0.9	6.3	0.5	0.9	7.7	8.1	13.6	12.7	14.9	4.5	11.3	7.2
年代５区分	１０代および２０代	22	0	1	1	0	1	1	1	0	0	2	2	2	2	1	3	3	2
		100.0	0.0	4.5	4.5	0.0	4.5	4.5	4.5	0.0	0.0	9.1	9.1	9.1	9.1	4.5	13.6	13.6	9.1
	３０代	78	2	3	4	1	3	2	3	0	2	5	7	9	12	11	3	6	5
		100.0	2.6	3.8	5.1	1.3	3.8	2.6	3.8	0.0	2.6	6.4	9.0	11.5	15.4	14.1	3.8	7.7	6.4
	４０代	147	3	2	4	1	9	8	8	2	4	15	9	17	16	21	4	18	6
		100.0	2.0	1.4	2.7	0.7	6.1	5.4	5.4	1.4	2.7	10.2	6.1	11.6	10.9	14.3	2.7	12.2	4.1
	５０代	178	4	3	5	4	1	9	7	5	5	21	10	17	19	27	5	26	10
		100.0	2.2	1.7	2.8	2.2	0.6	5.1	3.9	2.8	2.8	11.8	5.6	9.6	10.7	15.2	2.8	14.6	5.6
	６０代	76	1	2	4	0	3	3	6	0	1	9	0	9	17	9	1	7	4
		100.0	1.3	2.6	5.3	0.0	3.9	3.9	7.9	0.0	1.3	11.8	0.0	11.8	22.4	11.8	1.3	9.2	5.3
本業の就業形態	正社員	151	3	7	3	2	5	7	2	3	4	16	9	11	22	36	3	12	6
		100.0	2.0	4.6	2.0	1.3	3.3	4.6	1.3	2.0	2.6	10.6	6.0	7.3	14.6	23.8	2.0	7.9	4.0
	契約・嘱託社員	45	0	0	4	1	1	3	2	0	1	4	3	2	8	3	0	10	3
		100.0	0.0	0.0	8.9	2.2	2.2	6.7	4.4	0.0	2.2	8.9	6.7	4.4	17.8	6.7	0.0	22.2	6.7
	パート・アルバイト	115	0	2	8	3	2	8	13	0	1	1	8	18	11	12	7	12	9
		100.0	0.0	1.7	7.0	2.6	1.7	7.0	11.3	0.0	0.9	0.9	7.0	15.7	9.6	10.4	6.1	10.4	7.8
	派遣社員	32	3	0	2	0	0	2	2	1	0	2	2	6	2	1	1	5	3
		100.0	9.4	0.0	6.3	0.0	0.0	6.3	6.3	3.1	0.0	6.3	6.3	18.8	6.3	3.1	3.1	15.6	9.4
	請負会社の社員	1	0	0	0	0	0	0	0	0	0	0	0	0	0	0	1	0	0
		100.0	0.0	0.0	0.0	0.0	0.0	0.0	0.0	0.0	0.0	0.0	0.0	0.0	0.0	0.0	100.0	0.0	0.0
	期間工・季節工・日雇	0	0	0	0	0	0	0	0	0	0	0	0	0	0	0	0	0	0
		0.0	0.0	0.0	0.0	0.0	0.0	0.0	0.0	0.0	0.0	0.0	0.0	0.0	0.0	0.0	0.0	0.0	0.0
	会社などの役員	24	0	0	0	0	1	0	3	1	4	3	2	3	1	4	0	2	0
		100.0	0.0	0.0	0.0	0.0	4.2	0.0	12.5	4.2	16.7	12.5	8.3	12.5	4.2	16.7	0.0	8.3	0.0
	自営業主	45	3	1	0	0	3	1	3	1	1	2	2	10	3	3	2	10	0
		100.0	6.7	2.2	0.0	0.0	6.7	2.2	6.7	2.2	2.2	4.4	4.4	22.2	6.7	6.7	4.4	22.2	0.0
	自由業・フリーランス（独立）・個人請負	85	1	1	0	0	5	2	0	1	1	24	2	4	17	10	2	9	6
		100.0	1.2	1.2	0.0	0.0	5.9	2.4	0.0	1.2	1.2	28.2	2.4	4.7	20.0	11.8	2.4	10.6	7.1
	家族従業員・家業の手伝い	0	0	0	0	0	0	0	0	0	0	0	0	0	0	0	0	0	0
		0.0	0.0	0.0	0.0	0.0	0.0	0.0	0.0	0.0	0.0	0.0	0.0	0.0	0.0	0.0	0.0	0.0	0.0
	その他	3	0	0	1	0	0	0	0	0	0	0	0	0	2	0	0	0	0
		100.0	0.0	0.0	33.3	0.0	0.0	0.0	0.0	0.0	0.0	0.0	0.0	0.0	66.7	0.0	0.0	0.0	0.0
本業の２就業形態	正社員	151	3	7	3	2	5	7	2	3	4	16	9	11	22	36	3	12	6
		100.0	2.0	4.6	2.0	1.3	3.3	4.6	1.3	2.0	2.6	10.6	6.0	7.3	14.6	23.8	2.0	7.9	4.0
	非正社員	193	3	2	14	4	3	13	17	1	2	7	13	26	21	16	9	27	15
		100.0	1.6	1.0	7.3	2.1	1.6	6.7	8.8	0.5	1.0	3.6	6.7	13.5	10.9	8.3	4.7	14.0	7.8
	非雇用	157	4	2	1	0	9	3	6	3	6	29	6	17	23	17	4	21	6
		100.0	2.5	1.3	0.6	0.0	5.7	1.9	3.8	1.9	3.8	18.5	3.8	10.8	14.6	10.8	2.5	13.4	3.8
本業就業形態×主たる副業就業形態	本業・非正社員＋副業・非正社員	163	3	2	11	4	1	10	16	0	1	7	13	22	17	14	8	23	11
		100.0	1.8	1.2	6.7	2.5	0.6	6.1	9.8	0.0	0.6	4.3	8.0	13.5	10.4	8.6	4.9	14.1	6.7
	本業・非雇用者＋副業・非正社員	36	1	0	0	0	2	1	1	0	0	5	2	5	7	7	0	5	0
		100.0	2.8	0.0	0.0	0.0	5.6	2.8	2.8	0.0	0.0	13.9	5.6	13.9	19.4	19.4	0.0	13.9	0.0
	本業・正社員＋副業・非正社員	89	2	2	2	0	1	6	1	0	1	8	6	7	14	30	1	6	2
		100.0	2.2	2.2	2.2	0.0	1.1	6.7	1.1	0.0	1.1	9.0	6.7	7.9	15.7	33.7	1.1	6.7	2.2
	本業・非正社員＋副業・非雇用者	29	0	0	3	0	2	3	1	1	1	0	0	4	4	2	0	4	4
		100.0	0.0	0.0	10.3	0.0	6.9	10.3	3.4	3.4	3.4	0.0	0.0	13.8	13.8	6.9	0.0	13.8	13.8
	本業・非雇用者＋副業・非雇用者	120	3	2	1	0	7	2	5	3	6	23	4	12	16	10	4	16	6
		100.0	2.5	1.7	0.8	0.0	5.8	1.7	4.2	2.5	5.0	19.2	3.3	10.0	13.3	8.3	3.3	13.3	5.0
	本業・正社員＋副業・非雇用者	31	0	2	1	0	2	0	1	0	1	6	2	2	5	4	1	2	2
		100.0	0.0	6.5	3.2	0.0	6.5	0.0	3.2	0.0	3.2	19.4	6.5	6.5	16.1	12.9	3.2	6.5	6.5
	本業・非正社員＋副業・正社員	1	0	0	0	0	0	0	0	0	0	0	0	0	0	0	1	0	0
		100.0	0.0	0.0	0.0	0.0	0.0	0.0	0.0	0.0	0.0	0.0	0.0	0.0	0.0	0.0	100.0	0.0	0.0
	本業・非雇用者＋副業・正社員	1	0	0	0	0	0	0	0	0	0	1	0	0	0	0	0	0	0
		100.0	0.0	0.0	0.0	0.0	0.0	0.0	0.0	0.0	0.0	100.0	0.0	0.0	0.0	0.0	0.0	0.0	0.0
	本業・正社員＋副業・正社員	31	1	3	0	2	2	1	0	3	2	2	1	2	3	2	1	4	2
		100.0	3.2	9.7	0.0	6.5	6.5	3.2	0.0	9.7	6.5	6.5	3.2	6.5	9.7	6.5	3.2	12.9	6.5
世帯年収	２００万円未満	56	0	1	3	0	3	4	4	0	0	3	0	11	8	1	2	11	5
		100.0	0.0	1.8	5.4	0.0	5.4	7.1	7.1	0.0	0.0	5.4	0.0	19.6	14.3	1.8	3.6	19.6	8.9
	２００～３００万円未満	73	2	3	6	0	3	6	4	1	1	3	5	8	7	4	5	7	8
		100.0	2.7	4.1	8.2	0.0	4.1	8.2	5.5	1.4	1.4	4.1	6.8	11.0	9.6	5.5	6.8	9.6	11.0
	３００～５００万円未満	80	2	3	3	3	0	3	6	2	2	10	7	11	6	5	2	12	3
		100.0	2.5	3.8	3.8	3.8	0.0	3.8	7.5	2.5	2.5	12.5	8.8	13.8	7.5	6.3	2.5	15.0	3.8
	５００～７００万円未満	62	2	1	1	3	1	1	1	0	2	8	5	7	9	6	0	11	4
		100.0	3.2	1.6	1.6	4.8	1.6	1.6	1.6	0.0	3.2	12.9	8.1	11.3	14.5	9.7	0.0	17.7	6.5
	７００～９００万円未満	58	3	0	1	0	3	2	4	0	1	10	4	3	9	7	3	5	3
		100.0	5.2	0.0	1.7	0.0	5.2	3.4	6.9	0.0	1.7	17.2	6.9	5.2	15.5	12.1	5.2	8.6	5.2
	９００～１１００万円未満	72	0	2	3	0	3	7	3	2	2	8	2	8	11	10	1	7	3
		100.0	0.0	2.8	4.2	0.0	4.2	9.7	4.2	2.8	2.8	11.1	2.8	11.1	15.3	13.9	1.4	9.7	4.2
	１１００～１５００万円未満	49	1	0	1	0	1	0	1	1	3	6	4	3	11	12	1	4	0
		100.0	2.0	0.0	2.0	0.0	2.0	0.0	2.0	2.0	6.1	12.2	8.2	6.1	22.4	24.5	2.0	8.2	0.0
	１５００万円以上	51	0	1	0	0	3	0	2	1	1	4	1	3	5	24	2	3	1
		100.0	0.0	2.0	0.0	0.0	5.9	0.0	3.9	2.0	2.0	7.8	2.0	5.9	9.8	47.1	3.9	5.9	2.0

Ｑ３３＿４　下記の副業の主な業種は、次のうちどれに当てはまりますか。／収入の４番目に多い副業（ＳＡ）

		該当数	農林漁業・鉱業	建設業	製造業	電気・ガス・熱供給・水道業	情報通信業	運輸業、郵便業	卸売業・小売業	金融業・保険業	不動産業、物品賃貸業	学術研究、専門・技術サービス業	宿泊業、飲食サービス業	生活関連サービス業、娯楽業	教育・学習支援業	医療・福祉	複合サービス事業（協同組合など）	その他のサービス業（理容業など）	その他
全体		125 100.0	0 0.0	1 0.8	2 1.6	2 1.6	3 2.4	4 3.2	5 4.0	2 1.6	1 0.8	15 12.0	7 5.6	18 14.4	17 13.6	22 17.6	4 3.2	17 13.6	5 4.0
性別	男性	71 100.0	0 0.0	1 1.4	0 0.0	2 2.8	2 2.8	3 4.2	3 4.2	0 0.0	0 0.0	12 16.9	2 2.8	8 11.3	13 18.3	11 15.5	3 4.2	8 11.3	3 4.2
	女性	54 100.0	0 0.0	0 0.0	2 3.7	0 0.0	1 1.9	1 1.9	2 3.7	2 3.7	1 1.9	3 5.6	5 9.3	10 18.5	4 7.4	11 20.4	1 1.9	9 16.7	2 3.7
年代５区分	１０代および２０代	2 100.0	0 0.0	0 0.0	1 50.0	0 0.0	0 0.0	0 0.0	0 0.0	0 0.0	0 0.0	0 0.0	0 0.0	0 0.0	0 0.0	0 0.0	1 50.0	0 0.0	0 0.0
	３０代	17 100.0	0 0.0	0 0.0	0 0.0	0 0.0	0 0.0	0 0.0	2 11.8	1 5.9	0 0.0	1 5.9	1 5.9	1 5.9	1 5.9	6 35.3	0 0.0	3 17.6	1 5.9
	４０代	40 100.0	0 0.0	0 0.0	0 0.0	0 0.0	3 7.5	2 5.0	1 2.5	0 0.0	0 0.0	3 7.5	4 10.0	6 15.0	3 7.5	8 20.0	2 5.0	8 20.0	0 0.0
	５０代	44 100.0	0 0.0	1 2.3	1 2.3	2 4.5	0 0.0	2 4.5	1 2.3	1 2.3	0 0.0	5 11.4	1 2.3	8 18.2	8 18.2	6 13.6	1 2.3	5 11.4	2 4.5
	６０代	22 100.0	0 0.0	0 0.0	0 0.0	0 0.0	0 0.0	0 0.0	1 4.5	0 0.0	1 4.5	6 27.3	1 4.5	3 13.6	5 22.7	2 9.1	0 0.0	1 4.5	2 9.1
本業の就業形態	正社員	49 100.0	0 0.0	1 2.0	1 2.0	0 0.0	0 0.0	1 2.0	2 4.1	1 2.0	0 0.0	6 12.2	2 4.1	4 8.2	14 28.6	11 22.4	1 2.0	4 8.2	1 2.0
	契約・嘱託社員	10 100.0	0 0.0	0 0.0	0 0.0	0 0.0	0 0.0	0 0.0	1 10.0	0 0.0	1 10.0	1 10.0	1 10.0	1 10.0	0 0.0	2 20.0	0 0.0	3 30.0	0 0.0
	パート・アルバイト	19 100.0	0 0.0	0 0.0	1 5.3	1 5.3	1 5.3	0 0.0	0 0.0	0 0.0	0 0.0	0 0.0	2 10.5	5 26.3	1 5.3	5 26.3	0 0.0	2 10.5	1 5.3
	派遣社員	12 100.0	0 0.0	0 0.0	0 0.0	0 0.0	0 0.0	2 16.7	1 8.3	1 8.3	0 0.0	0 0.0	1 8.3	4 33.3	0 0.0	0 0.0	0 0.0	2 16.7	1 8.3
	請負会社の社員	0 0.0	0 0.0	0 0.0	0 0.0	0 0.0	0 0.0	0 0.0	0 0.0	0 0.0	0 0.0	0 0.0	0 0.0	0 0.0	0 0.0	0 0.0	0 0.0	0 0.0	0 0.0
	期間工・季節工・日雇	0 0.0	0 0.0	0 0.0	0 0.0	0 0.0	0 0.0	0 0.0	0 0.0	0 0.0	0 0.0	0 0.0	0 0.0	0 0.0	0 0.0	0 0.0	0 0.0	0 0.0	0 0.0
	会社などの役員	3 100.0	0 0.0	0 0.0	0 0.0	0 0.0	0 0.0	0 0.0	1 33.3	0 0.0	0 0.0	0 0.0	1 33.3	0 0.0	0 0.0	1 33.3	0 0.0	0 0.0	0 0.0
	自営業主	6 100.0	0 0.0	0 0.0	0 0.0	0 0.0	0 0.0	1 16.7	0 0.0	0 0.0	0 0.0	0 0.0	0 0.0	2 33.3	0 0.0	0 0.0	1 16.7	2 33.3	0 0.0
	自由業・フリーランス（独立）・個人請負	24 100.0	0 0.0	0 0.0	0 0.0	1 4.2	2 8.3	0 0.0	0 0.0	0 0.0	0 0.0	7 29.2	0 0.0	2 8.3	2 8.3	3 12.5	2 8.3	3 12.5	2 8.3
	家族従業員・家業の手伝い	0 0.0	0 0.0	0 0.0	0 0.0	0 0.0	0 0.0	0 0.0	0 0.0	0 0.0	0 0.0	0 0.0	0 0.0	0 0.0	0 0.0	0 0.0	0 0.0	0 0.0	0 0.0
	その他	2 100.0	0 0.0	0 0.0	0 0.0	0 0.0	0 0.0	0 0.0	0 0.0	0 0.0	0 0.0	1 50.0	0 0.0	0 0.0	0 0.0	0 0.0	0 0.0	1 50.0	0 0.0
本業の２就業形態	正社員	49 100.0	0 0.0	1 2.0	1 2.0	0 0.0	0 0.0	1 2.0	2 4.1	1 2.0	0 0.0	6 12.2	2 4.1	4 8.2	14 28.6	11 22.4	1 2.0	4 8.2	1 2.0
	非正社員	41 100.0	0 0.0	0 0.0	1 2.4	1 2.4	1 2.4	2 4.9	2 4.9	1 2.4	1 2.4	1 2.4	4 9.8	10 24.4	1 2.4	7 17.1	0 0.0	7 17.1	2 4.9
	非雇用	35 100.0	0 0.0	0 0.0	0 0.0	1 2.9	2 5.7	1 2.9	1 2.9	0 0.0	0 0.0	8 22.9	1 2.9	4 11.4	2 5.7	4 11.4	3 8.6	6 17.1	2 5.7
本業就業形態×主たる副業就業形態	本業・非正社員＋副業・非正社員	37 100.0	0 0.0	0 0.0	1 2.7	1 2.7	0 0.0	2 5.4	2 5.4	0 0.0	1 2.7	1 2.7	3 8.1	10 27.0	1 2.7	6 16.2	0 0.0	7 18.9	2 5.4
	本業・非雇用者＋副業・非正社員	9 100.0	0 0.0	0 0.0	0 0.0	0 0.0	0 0.0	1 11.1	0 0.0	0 0.0	0 0.0	3 33.3	0 0.0	0 0.0	0 0.0	3 33.3	0 0.0	2 22.2	0 0.0
	本業・正社員＋副業・非正社員	31 100.0	0 0.0	1 3.2	0 0.0	0 0.0	0 0.0	1 3.2	2 6.5	0 0.0	0 0.0	2 6.5	1 3.2	3 9.7	9 29.0	8 25.8	0 0.0	3 9.7	1 3.2
	本業・非正社員＋副業・非雇用者	4 100.0	0 0.0	0 0.0	0 0.0	0 0.0	1 25.0	0 0.0	0 0.0	1 25.0	0 0.0	0 0.0	1 25.0	0 0.0	0 0.0	1 25.0	0 0.0	0 0.0	0 0.0
	本業・非雇用者＋副業・非雇用者	25 100.0	0 0.0	0 0.0	0 0.0	1 4.0	2 8.0	0 0.0	1 4.0	0 0.0	0 0.0	5 20.0	1 4.0	4 16.0	1 4.0	1 4.0	3 12.0	4 16.0	2 8.0
	本業・正社員＋副業・非雇用者	11 100.0	0 0.0	0 0.0	0 0.0	0 0.0	0 0.0	0 0.0	0 0.0	0 0.0	0 0.0	2 18.2	0 0.0	1 9.1	3 27.3	3 27.3	1 9.1	1 9.1	0 0.0
	本業・非正社員＋副業・正社員	0 0.0	0 0.0	0 0.0	0 0.0	0 0.0	0 0.0	0 0.0	0 0.0	0 0.0	0 0.0	0 0.0	0 0.0	0 0.0	0 0.0	0 0.0	0 0.0	0 0.0	0 0.0
	本業・非雇用者＋副業・正社員	1 100.0	0 0.0	0 0.0	0 0.0	0 0.0	0 0.0	0 0.0	0 0.0	0 0.0	0 0.0	0 0.0	0 0.0	0 0.0	1 100.0	0 0.0	0 0.0	0 0.0	0 0.0
	本業・正社員＋副業・正社員	7 100.0	0 0.0	0 0.0	1 14.3	0 0.0	0 0.0	0 0.0	0 0.0	1 14.3	0 0.0	2 28.6	1 14.3	0 0.0	2 28.6	0 0.0	0 0.0	0 0.0	0 0.0
世帯年収	２００万円未満	18 100.0	0 0.0	1 5.6	0 0.0	1 5.6	1 5.6	1 5.6	0 0.0	0 0.0	0 0.0	1 5.6	2 11.1	6 33.3	0 0.0	0 0.0	0 0.0	4 22.2	1 5.6
	２００～３００万円未満	11 100.0	0 0.0	0 0.0	2 18.2	0 0.0	1 9.1	0 0.0	2 18.2	1 9.1	0 0.0	0 0.0	1 9.1	2 18.2	0 0.0	0 0.0	0 0.0	2 18.2	0 0.0
	３００～５００万円未満	15 100.0	0 0.0	0 0.0	0 0.0	1 6.7	0 0.0	1 6.7	1 6.7	0 0.0	0 0.0	2 13.3	2 13.3	2 13.3	2 13.3	1 6.7	0 0.0	3 20.0	0 0.0
	５００～７００万円未満	20 100.0	0 0.0	0 0.0	0 0.0	0 0.0	0 0.0	0 0.0	1 5.0	1 5.0	1 5.0	2 10.0	1 5.0	2 10.0	2 10.0	3 15.0	1 5.0	5 25.0	1 5.0
	７００～９００万円未満	10 100.0	0 0.0	0 0.0	0 0.0	0 0.0	1 10.0	0 0.0	0 0.0	0 0.0	0 0.0	1 10.0	0 0.0	1 10.0	2 20.0	2 20.0	2 20.0	0 0.0	1 10.0
	９００～１１００万円未満	23 100.0	0 0.0	0 0.0	0 0.0	0 0.0	0 0.0	2 8.7	0 0.0	0 0.0	0 0.0	5 21.7	0 0.0	5 21.7	5 21.7	2 8.7	0 0.0	2 8.7	2 8.7
	１１００～１５００万円未満	10 100.0	0 0.0	0 0.0	0 0.0	0 0.0	0 0.0	0 0.0	0 0.0	0 0.0	0 0.0	1 10.0	0 0.0	0 0.0	4 40.0	4 40.0	0 0.0	1 10.0	0 0.0
	１５００万円以上	18 100.0	0 0.0	0 0.0	0 0.0	0 0.0	0 0.0	0 0.0	1 5.6	0 0.0	0 0.0	3 16.7	1 5.6	0 0.0	2 11.1	10 55.6	1 5.6	0 0.0	0 0.0

Ｑ３３＿５　下記の副業の主な業種は、次のうちどれに当てはまりますか。／収入の５番目に多い副業（ＳＡ）

		該当数	農林漁業・鉱業	建設業	製造業	電気・ガス・熱供給・水道業	情報通信業	運輸業、郵便業	卸売業・小売業	金融業・保険業	不動産業、物品賃貸業	学術研究、専門・技術サービス業	宿泊業、飲食サービス業	生活関連サービス業、娯楽業	教育・学習支援業	医療・福祉	複合サービス事業（協同組合など）	その他のサービス業（廃棄物処理業など）	その他
全体		58 100.0	0 0.0	1 1.7	0 0.0	1 1.7	1 1.7	1 1.7	4 6.9	0 0.0	1 1.7	4 6.9	4 6.9	6 10.3	13 22.4	10 17.2	3 5.2	6 10.3	3 5.2
性別	男性	39 100.0	0 0.0	1 2.6	0 0.0	0 0.0	1 2.6	1 2.6	3 7.7	0 0.0	0 0.0	4 10.3	1 2.6	4 10.3	11 28.2	5 12.8	2 5.1	5 12.8	1 2.6
	女性	19 100.0	0 0.0	0 0.0	0 0.0	1 5.3	0 0.0	0 0.0	1 5.3	0 0.0	1 5.3	0 0.0	3 15.8	2 10.5	2 10.5	5 26.3	1 5.3	1 5.3	2 10.5
年代５区分	１０代および２０代	2 100.0	0 0.0	0 0.0	0 0.0	1 50.0	0 0.0	0 0.0	0 0.0	0 0.0	0 0.0	0 0.0	0 0.0	0 0.0	0 0.0	0 0.0	1 50.0	0 0.0	0 0.0
	３０代	6 100.0	0 0.0	0 0.0	0 0.0	0 0.0	0 0.0	0 0.0	1 16.7	0 0.0	1 16.7	0 0.0	0 0.0	0 0.0	0 0.0	2 33.3	0 0.0	2 33.3	0 0.0
	４０代	17 100.0	0 0.0	0 0.0	0 0.0	0 0.0	1 5.9	0 0.0	1 5.9	0 0.0	0 0.0	0 0.0	3 17.6	2 11.8	1 5.9	6 35.3	2 11.8	1 5.9	0 0.0
	５０代	23 100.0	0 0.0	1 4.3	0 0.0	0 0.0	0 0.0	1 4.3	1 4.3	0 0.0	0 0.0	3 13.0	0 0.0	3 13.0	7 30.4	2 8.7	0 0.0	3 13.0	2 8.7
	６０代	10 100.0	0 0.0	0 0.0	0 0.0	0 0.0	0 0.0	0 0.0	1 10.0	0 0.0	0 0.0	1 10.0	1 10.0	1 10.0	5 50.0	0 0.0	0 0.0	0 0.0	1 10.0
本業の就業形態	正社員	26 100.0	0 0.0	1 3.8	0 0.0	1 3.8	0 0.0	0 0.0	1 3.8	0 0.0	1 3.8	1 3.8	1 3.8	1 3.8	9 34.6	8 30.8	1 3.8	1 3.8	0 0.0
	契約・嘱託社員	5 100.0	0 0.0	0 0.0	0 0.0	0 0.0	0 0.0	0 0.0	1 20.0	0 0.0	0 0.0	0 0.0	1 20.0	0 0.0	0 0.0	1 20.0	0 0.0	2 40.0	0 0.0
	パート・アルバイト	6 100.0	0 0.0	0 0.0	0 0.0	0 0.0	0 0.0	0 0.0	0 0.0	0 0.0	0 0.0	0 0.0	1 16.7	3 50.0	1 16.7	0 0.0	0 0.0	0 0.0	1 16.7
	派遣社員	4 100.0	0 0.0	0 0.0	0 0.0	0 0.0	0 0.0	1 25.0	1 25.0	0 0.0	0 0.0	0 0.0	1 25.0	0 0.0	0 0.0	0 0.0	0 0.0	1 25.0	0 0.0
	請負会社の社員	0 0.0	0 0.0	0 0.0	0 0.0	0 0.0	0 0.0	0 0.0	0 0.0	0 0.0	0 0.0	0 0.0	0 0.0	0 0.0	0 0.0	0 0.0	0 0.0	0 0.0	0 0.0
	期間工・季節工・日雇	0 0.0	0 0.0	0 0.0	0 0.0	0 0.0	0 0.0	0 0.0	0 0.0	0 0.0	0 0.0	0 0.0	0 0.0	0 0.0	0 0.0	0 0.0	0 0.0	0 0.0	0 0.0
	会社などの役員	1 100.0	0 0.0	0 0.0	0 0.0	0 0.0	0 0.0	0 0.0	1 100.0	0 0.0	0 0.0	0 0.0	0 0.0	0 0.0	0 0.0	0 0.0	0 0.0	0 0.0	0 0.0
	自営業主	4 100.0	0 0.0	0 0.0	0 0.0	0 0.0	0 0.0	0 0.0	0 0.0	0 0.0	0 0.0	0 0.0	0 0.0	2 50.0	0 0.0	0 0.0	1 25.0	1 25.0	0 0.0
	自由業・フリーランス（独立）・個人請負	11 100.0	0 0.0	0 0.0	0 0.0	0 0.0	1 9.1	0 0.0	0 0.0	0 0.0	0 0.0	3 27.3	0 0.0	0 0.0	2 18.2	1 9.1	1 9.1	1 9.1	2 18.2
	家族従業員・家業の手伝い	0 0.0	0 0.0	0 0.0	0 0.0	0 0.0	0 0.0	0 0.0	0 0.0	0 0.0	0 0.0	0 0.0	0 0.0	0 0.0	0 0.0	0 0.0	0 0.0	0 0.0	0 0.0
	その他	1 100.0	0 0.0	0 0.0	0 0.0	0 0.0	0 0.0	0 0.0	0 0.0	0 0.0	0 0.0	0 0.0	0 0.0	0 0.0	1 100.0	0 0.0	0 0.0	0 0.0	0 0.0
本業の２就業形態	正社員	26 100.0	0 0.0	1 3.8	0 0.0	1 3.8	0 0.0	0 0.0	1 3.8	0 0.0	1 3.8	1 3.8	1 3.8	1 3.8	9 34.6	8 30.8	1 3.8	1 3.8	0 0.0
	非正社員	15 100.0	0 0.0	0 0.0	0 0.0	0 0.0	0 0.0	1 6.7	2 13.3	0 0.0	0 0.0	0 0.0	3 20.0	3 20.0	1 6.7	1 6.7	0 0.0	3 20.0	1 6.7
	非雇用	17 100.0	0 0.0	0 0.0	0 0.0	0 0.0	1 5.9	0 0.0	1 5.9	0 0.0	0 0.0	3 17.6	0 0.0	2 11.8	3 17.6	1 5.9	2 11.8	2 11.8	2 11.8
本業就業形態×主たる副業就業形態	本業・非正社員＋副業・非正社員	15 100.0	0 0.0	0 0.0	0 0.0	0 0.0	0 0.0	1 6.7	2 13.3	0 0.0	0 0.0	0 0.0	3 20.0	3 20.0	1 6.7	1 6.7	0 0.0	3 20.0	1 6.7
	本業・非雇用者＋副業・非正社員	2 100.0	0 0.0	0 0.0	0 0.0	0 0.0	0 0.0	0 0.0	0 0.0	0 0.0	0 0.0	1 50.0	0 0.0	0 0.0	0 0.0	0 0.0	0 0.0	1 50.0	0 0.0
	本業・正社員＋副業・非正社員	16 100.0	0 0.0	1 6.3	0 0.0	0 0.0	0 0.0	0 0.0	1 6.3	0 0.0	1 6.3	0 0.0	0 0.0	0 0.0	6 37.5	6 37.5	0 0.0	1 6.3	0 0.0
	本業・非正社員＋副業・非雇用者	0 0.0	0 0.0	0 0.0	0 0.0	0 0.0	0 0.0	0 0.0	0 0.0	0 0.0	0 0.0	0 0.0	0 0.0	0 0.0	0 0.0	0 0.0	0 0.0	0 0.0	0 0.0
	本業・非雇用者＋副業・非雇用者	15 100.0	0 0.0	0 0.0	0 0.0	0 0.0	1 6.7	0 0.0	1 6.7	0 0.0	0 0.0	2 13.3	0 0.0	2 13.3	3 20.0	1 6.7	2 13.3	1 6.7	2 13.3
	本業・正社員＋副業・非雇用者	8 100.0	0 0.0	0 0.0	0 0.0	0 0.0	0 0.0	0 0.0	0 0.0	0 0.0	0 0.0	1 12.5	0 0.0	1 12.5	3 37.5	2 25.0	1 12.5	0 0.0	0 0.0
	本業・非正社員＋副業・正社員	0 0.0	0 0.0	0 0.0	0 0.0	0 0.0	0 0.0	0 0.0	0 0.0	0 0.0	0 0.0	0 0.0	0 0.0	0 0.0	0 0.0	0 0.0	0 0.0	0 0.0	0 0.0
	本業・非雇用者＋副業・正社員	0 0.0	0 0.0	0 0.0	0 0.0	0 0.0	0 0.0	0 0.0	0 0.0	0 0.0	0 0.0	0 0.0	0 0.0	0 0.0	0 0.0	0 0.0	0 0.0	0 0.0	0 0.0
	本業・正社員＋副業・正社員	2 100.0	0 0.0	0 0.0	0 0.0	1 50.0	0 0.0	0 0.0	0 0.0	0 0.0	0 0.0	0 0.0	1 50.0	0 0.0	0 0.0	0 0.0	0 0.0	0 0.0	0 0.0
世帯年収	２００万円未満	8 100.0	0 0.0	1 12.5	0 0.0	0 0.0	1 12.5	0 0.0	0 0.0	0 0.0	0 0.0	1 12.5	1 12.5	3 37.5	0 0.0	0 0.0	0 0.0	1 12.5	0 0.0
	２００～３００万円未満	5 100.0	0 0.0	0 0.0	0 0.0	1 20.0	0 0.0	0 0.0	2 40.0	0 0.0	0 0.0	0 0.0	1 20.0	0 0.0	0 0.0	0 0.0	0 0.0	1 20.0	0 0.0
	３００～５００万円未満	6 100.0	0 0.0	0 0.0	0 0.0	0 0.0	0 0.0	0 0.0	1 16.7	0 0.0	0 0.0	1 16.7	1 16.7	1 16.7	0 0.0	0 0.0	0 0.0	2 33.3	0 0.0
	５００～７００万円未満	9 100.0	0 0.0	0 0.0	0 0.0	0 0.0	0 0.0	0 0.0	0 0.0	0 0.0	1 11.1	1 11.1	1 11.1	0 0.0	2 22.2	1 11.1	0 0.0	2 22.2	1 11.1
	７００～９００万円未満	5 100.0	0 0.0	0 0.0	0 0.0	0 0.0	0 0.0	0 0.0	0 0.0	0 0.0	0 0.0	0 0.0	0 0.0	0 0.0	0 0.0	2 40.0	2 40.0	0 0.0	1 20.0
	９００～１１００万円未満	10 100.0	0 0.0	0 0.0	0 0.0	0 0.0	0 0.0	1 10.0	0 0.0	0 0.0	0 0.0	0 0.0	0 0.0	2 20.0	4 40.0	2 20.0	0 0.0	0 0.0	1 10.0
	１１００～１５００万円未満	6 100.0	0 0.0	0 0.0	0 0.0	0 0.0	0 0.0	0 0.0	0 0.0	0 0.0	0 0.0	0 0.0	0 0.0	0 0.0	3 50.0	3 50.0	0 0.0	0 0.0	0 0.0
	１５００万円以上	9 100.0	0 0.0	0 0.0	0 0.0	0 0.0	0 0.0	0 0.0	1 11.1	0 0.0	0 0.0	1 11.1	0 0.0	0 0.0	4 44.4	2 22.2	1 11.1	0 0.0	0 0.0

Ｑ３４＿１　下記の副業の仕事の内容は、次のうち、どれに当てはまりますか。／収入のもっとも多い副業（ＳＡ）

| | | 該当数 | 管理的な職業（会社・官公庁・学校・病院・工場・事業所などの課長以上の管理職） | 専門的・技術的な職業（研究者・医師・看護師・薬剤師・教員・保育士・ソーシャルワーカー・プログラマー・システムエンジニア・ウェブデザイナー・ライター・カメラマン・記者・編集者・通訳・翻訳・情報処理技術者・音楽家・芸術家・スポーツ選手・芸能人など） | 事務的な職業（一般事務・経理・会計・人事・総務・秘書・一般事務・データ入力・ワープロ・パソコン・コールセンター・テレフォンオペレーター・ＰＣ操作・ＯＣＲ・ＯＣＲ入力・ＯＣＲ作業・ＯＣＲ・ＯＣＲ・ＯＣＲ

Ｑ３４＿２　下記の副業の仕事の内容は、次のうち、どれに当てはまりますか。／収入の２番目に多い副業（ＳＡ）

| | | 該当数 | 管理的な職業（会議員、経営者、課長以上管理職） | 専門的・技術的な職業（研究者、医師、看護師、教員、保育士、ケアマネジャー、ソーシャルワーカー、情報処理技術者、デザイナー、プログラマー、記事執筆者、家庭教師、塾講師、音楽家、芸術家） | 事務的な職業（企画、広報、マーケティング、総務、人事、庶務、経理、内勤事務、データ入力、ワープロ、一般事務、秘書、レジ、集金、検針、ＰＣ操作、針灸、マッサージ、整骨、柔道整復、鍼灸、あん摩、マッサージ、指圧、柔道整復、鍼灸、あん摩、マッサージ、指圧、柔道整復、鍼灸、あん摩、マッサージ、指圧

Ｑ３４＿３　下記の副業の仕事の内容は、次のうち、どれに当てはまりますか。／収入の３番目に多い副業（ＳＡ）

		該当数	管理的な職業（課長以上の議員、経営者）	専門的・技術的な職業（研究者、医師、看護師、教員、技術者、デザイナー、音楽家、弁護士、記者、プログラマー、情報処理技術）	事務的な職業（企画、広報、マーケティング、人事、総務、経理、内勤の事務、データ入力、集計、検算、ＰＣ操作、針金、ＳＥ、ＰＣ操作、札束、金融、記帳、検査、改札など）	販売の職業（小売店、卸売店、商店、不動産売買、保険、外交、営業など）	サービス職業（理容・美容師、調理師、料理人、ウェイター・ウェイトレス、ホール、ルームパーマ、管理人など）	保安の職業（警察官、警備員、消防士、自衛官など）	農林・漁業・畜産・養殖業（農作物生産、家畜・飼育、水産物養殖、森林伐採、漁獲など）	生産工程・製造・建設・採掘・整備・加工・組立・製品検査・品質管理・自動車整備など）	輸送・運転・機械・運転手（トラック・船舶・機関・電車・自動車・運転士・運転士・ボイラー・クレーン・ベルトコンベアオペレーターなど）	建設・採掘・大工・左官・土木・建設・採掘・電気工事・採掘・作業・砂利採取など）	運搬・清掃・梱包・作業・運搬・清掃・梱包・作業・倉庫・作業・物流・産業廃棄物処理・産業廃棄物処理・配送など）	その他
全体		501 100.0	27 5.4	190 37.9	46 9.2	35 7.0	68 13.6	5 1.0	9 1.8	13 2.6	9 1.8	8 1.6	62 12.4	29 5.8
性別	男性	280 100.0	22 7.9	113 40.4	15 5.4	18 6.4	30 10.7	4 1.4	6 2.1	5 1.8	9 3.2	5 1.8	37 13.2	16 5.7
	女性	221 100.0	5 2.3	77 34.8	31 14.0	17 7.7	38 17.2	1 0.5	3 1.4	8 3.6	0 0.0	3 1.4	25 11.3	13 5.9
年代５区分	１０代および２０代	22 100.0	0 0.0	4 18.2	4 18.2	2 9.1	4 18.2	0 0.0	0 0.0	1 4.5	0 0.0	1 4.5	4 18.2	2 9.1
	３０代	78 100.0	2 2.6	28 35.9	6 7.7	7 9.0	7 9.0	1 1.3	4 5.1	1 1.3	1 1.3	2 2.6	13 16.7	6 7.7
	４０代	147 100.0	5 3.4	61 41.5	16 10.9	9 6.1	22 15.0	1 0.7	1 0.7	5 3.4	4 2.7	1 0.7	15 10.2	7 4.8
	５０代	178 100.0	11 6.2	64 36.0	16 9.0	11 6.2	30 16.9	0 0.0	3 1.7	5 2.8	4 2.2	3 1.7	22 12.4	9 5.1
	６０代	76 100.0	9 11.8	33 43.4	4 5.3	6 7.9	5 6.6	3 3.9	1 1.3	1 1.3	0 0.0	1 1.3	8 10.5	5 6.6
本業の就業形態	正社員	151 100.0	5 3.3	72 47.7	16 10.6	6 4.0	16 10.6	2 1.3	4 2.6	2 1.3	5 3.3	1 0.7	16 10.6	6 4.0
	契約・嘱託社員	45 100.0	0 0.0	19 42.2	6 13.3	3 6.7	5 11.1	0 0.0	0 0.0	1 2.2	0 0.0	0 0.0	8 17.8	3 6.7
	パート・アルバイト	115 100.0	1 0.9	25 21.7	10 8.7	17 14.8	19 16.5	1 0.9	0 0.0	6 5.2	1 0.9	1 0.9	26 22.6	8 7.0
	派遣社員	32 100.0	1 3.1	2 6.3	7 21.9	3 9.4	6 18.8	1 3.1	3 9.4	1 3.1	1 3.1	0 0.0	5 15.6	2 6.3
	請負会社の社員	1 100.0	0 0.0	0 0.0	0 0.0	0 0.0	0 0.0	0 0.0	0 0.0	0 0.0	0 0.0	1 100.0	0 0.0	0 0.0
	期間工・季節工・日雇	0 0.0	0 0.0	0 0.0	0 0.0	0 0.0	0 0.0	0 0.0	0 0.0	0 0.0	0 0.0	0 0.0	0 0.0	0 0.0
	会社などの役員	24 100.0	13 54.2	6 25.0	1 4.2	0 0.0	1 4.2	1 4.2	0 0.0	0 0.0	0 0.0	1 4.2	0 0.0	1 4.2
	自営業主	45 100.0	4 8.9	12 26.7	2 4.4	3 6.7	12 26.7	0 0.0	1 2.2	2 4.4	1 2.2	2 4.4	4 8.9	2 4.4
	自由業・フリーランス（独立）・個人請負	85 100.0	1 1.2	54 63.5	4 4.7	3 3.5	9 10.6	0 0.0	1 1.2	1 1.2	1 1.2	2 2.4	2 2.4	7 8.2
	家族従業員・家業の手伝い	0 0.0	0 0.0	0 0.0	0 0.0	0 0.0	0 0.0	0 0.0	0 0.0	0 0.0	0 0.0	0 0.0	0 0.0	0 0.0
	その他	3 100.0	2 66.7	0 0.0	0 0.0	0 0.0	0 0.0	0 0.0	0 0.0	0 0.0	0 0.0	0 0.0	1 33.3	0 0.0
本業の２就業形態	正社員	151 100.0	5 3.3	72 47.7	16 10.6	6 4.0	16 10.6	2 1.3	4 2.6	2 1.3	5 3.3	1 0.7	16 10.6	6 4.0
	非正社員	193 100.0	2 1.0	46 23.8	23 11.9	23 11.9	30 15.5	2 1.0	3 1.6	8 4.1	2 1.0	2 1.0	39 20.2	13 6.7
	非雇用	157 100.0	20 12.7	72 45.9	7 4.5	6 3.8	22 14.0	1 0.6	2 1.3	3 1.9	2 1.3	5 3.2	7 4.5	10 6.4
本業就業形態×主たる副業就業形態	本業・非正社員＋副業・非正社員	163 100.0	2 1.2	34 20.9	18 11.0	20 12.3	28 17.2	2 1.2	3 1.8	8 4.9	2 1.2	1 0.6	35 21.5	10 6.1
	本業・非雇用者＋副業・非正社員	36 100.0	2 5.6	16 44.4	1 2.8	2 5.6	6 16.7	1 2.8	0 0.0	0 0.0	2 5.6	0 0.0	3 8.3	3 8.3
	本業・正社員＋副業・非正社員	89 100.0	0 0.0	44 49.4	6 6.7	3 3.4	13 14.6	0 0.0	2 2.2	2 2.2	4 4.5	0 0.0	13 14.6	2 2.2
	本業・非正社員＋副業・非雇用者	29 100.0	0 0.0	12 41.4	5 17.2	3 10.3	2 6.9	0 0.0	0 0.0	0 0.0	0 0.0	0 0.0	4 13.8	3 10.3
	本業・非雇用者＋副業・非雇用者	120 100.0	18 15.0	55 45.8	6 5.0	4 3.3	16 13.3	0 0.0	2 1.7	3 2.5	0 0.0	5 4.2	4 3.3	7 5.8
	本業・正社員＋副業・非雇用者	31 100.0	3 9.7	18 58.1	1 3.2	2 6.5	2 6.5	1 3.2	0 0.0	0 0.0	0 0.0	1 3.2	2 6.5	1 3.2
	本業・非正社員＋副業・正社員	1 100.0	0 0.0	0 0.0	0 0.0	0 0.0	0 0.0	0 0.0	0 0.0	0 0.0	0 0.0	1 100.0	0 0.0	0 0.0
	本業・非雇用者＋副業・正社員	1 100.0	0 0.0	1 100.0	0 0.0	0 0.0	0 0.0	0 0.0	0 0.0	0 0.0	0 0.0	0 0.0	0 0.0	0 0.0
	本業・正社員＋副業・正社員	31 100.0	2 6.5	10 32.3	9 29.0	1 3.2	1 3.2	1 3.2	2 6.5	0 0.0	1 3.2	0 0.0	1 3.2	3 9.7
世帯年収	２００万円未満	56 100.0	0 0.0	16 28.6	8 14.3	5 8.9	7 12.5	0 0.0	0 0.0	1 1.8	0 0.0	1 1.8	15 26.8	3 5.4
	２００～３００万円未満	73 100.0	2 2.7	14 19.2	6 8.2	10 13.7	14 19.2	1 1.4	3 4.1	3 4.1	1 1.4	1 1.4	13 17.8	5 6.8
	３００～５００万円未満	80 100.0	4 5.0	25 31.3	6 7.5	7 8.8	11 13.8	2 2.5	0 0.0	2 2.5	2 2.5	2 2.5	12 15.0	7 8.8
	５００～７００万円未満	62 100.0	1 1.6	22 35.5	5 8.1	3 4.8	13 21.0	1 1.6	0 0.0	2 3.2	0 0.0	1 1.6	8 12.9	6 9.7
	７００～９００万円未満	58 100.0	2 3.4	24 41.4	7 12.1	2 3.4	9 15.5	0 0.0	3 5.2	2 3.4	1 1.7	0 0.0	6 10.3	2 3.4
	９００～１１００万円未満	72 100.0	2 2.8	32 44.4	7 9.7	4 5.6	9 12.5	0 0.0	1 1.4	2 2.8	4 5.6	2 2.8	5 6.9	4 5.6
	１１００～１５００万円未満	49 100.0	6 12.2	25 51.0	5 10.2	3 6.1	4 8.2	1 2.0	0 0.0	1 2.0	1 2.0	0 0.0	1 2.0	2 4.1
	１５００万円以上	51 100.0	10 19.6	32 62.7	2 3.9	1 2.0	1 2.0	0 0.0	2 3.9	0 0.0	0 0.0	1 2.0	2 3.9	0 0.0

Ｑ３４＿４　下記の副業の仕事の内容は、次のうち、どれに当てはまりますか。／収入の４番目に多い副業（ＳＡ）

		該当数	管理的な職業（議員・経営者・管理職・課長以上経営）	専門的・技術的職業（研究者・医師・看護師・教員・保育士・ケアマネジャー・音楽家・デザイナー・記者・情報処理技術・プログラマー・ウェブ技術）	事務的職業（企画・広報・マーケティング・人事・総務・経理・内勤・事務・データ入力・集計・検算・ＰＣ操作・針金・ＳＥ・レジ・札束・改札・速記）	販売職（小売・卸売・店員・商売・買取・不動産・保険・外交・営業など）	サービス職業（理・美容師・料理人・調理師・ウエイター・ウエイトレス・ホールスタッフ・管理人など）	保安職業（警察官・警備員・消防士・自衛官など）	農林・漁業・畜産・飼育・養殖・農家・養蚕・養殖・水産・養殖・森林・伐採・漁獲・採取・作物生産など）	生産工程（製品・製造・加工・組立・自動車・整備・農産物・水産物・食品・検査・品質・管理など）	輸送・運転（タクシー・トラック・バス・船舶・機械・運転手・電車・運転士・運転士・建設機械・運転者・クレーン・ベルトコンベアーオペレーターなど）	建設・採掘（大工・左官・建設・採掘・土木・木工・作業・作業・採石・砂利・電気・採取など）	運搬・清掃・梱包・作業・運搬・清掃・梱包・作業・倉庫・作業・廃棄物処理・ビル・清掃・産業廃棄物処理・配達・郵便物・配達・仕分・梱包・作業・運搬など）	その他
全体		125 100.0	6 4.8	55 44.0	11 8.8	10 8.0	18 14.4	0 0.0	0 0.0	4 3.2	4 3.2	0 0.0	10 8.0	7 5.6
性別	男性	71 100.0	5 7.0	34 47.9	4 5.6	4 5.6	7 9.9	0 0.0	0 0.0	3 4.2	4 5.6	0 0.0	6 8.5	4 5.6
	女性	54 100.0	1 1.9	21 38.9	7 13.0	6 11.1	11 20.4	0 0.0	0 0.0	1 1.9	0 0.0	0 0.0	4 7.4	3 5.6
年代５区分	１０代および２０代	2 100.0	0 0.0	0 0.0	0 0.0	1 50.0	1 50.0	0 0.0	0 0.0	0 0.0	0 0.0	0 0.0	0 0.0	0 0.0
	３０代	17 100.0	1 5.9	7 41.2	0 0.0	3 17.6	2 11.8	0 0.0	0 0.0	2 11.8	0 0.0	0 0.0	2 11.8	0 0.0
	４０代	40 100.0	1 2.5	20 50.0	6 15.0	1 2.5	5 12.5	0 0.0	0 0.0	0 0.0	1 2.5	0 0.0	4 10.0	2 5.0
	５０代	44 100.0	0 0.0	18 40.9	3 6.8	4 9.1	8 18.2	0 0.0	0 0.0	1 2.3	3 6.8	0 0.0	4 9.1	3 6.8
	６０代	22 100.0	4 18.2	10 45.5	2 9.1	1 4.5	2 9.1	0 0.0	0 0.0	1 4.5	0 0.0	0 0.0	0 0.0	2 9.1
本業の就業形態	正社員	49 100.0	1 2.0	28 57.1	3 6.1	4 8.2	5 10.2	0 0.0	0 0.0	1 2.0	1 2.0	0 0.0	5 10.2	1 2.0
	契約・嘱託社員	10 100.0	0 0.0	5 50.0	2 20.0	1 10.0	1 10.0	0 0.0	0 0.0	0 0.0	0 0.0	0 0.0	1 10.0	0 0.0
	パート・アルバイト	19 100.0	0 0.0	6 31.6	0 0.0	3 15.8	6 31.6	0 0.0	0 0.0	2 10.5	1 5.3	0 0.0	0 0.0	1 5.3
	派遣社員	12 100.0	1 8.3	0 0.0	3 25.0	2 16.7	2 16.7	0 0.0	0 0.0	0 0.0	1 8.3	0 0.0	2 16.7	1 8.3
	請負会社の社員	0 0.0	0 0.0	0 0.0	0 0.0	0 0.0	0 0.0	0 0.0	0 0.0	0 0.0	0 0.0	0 0.0	0 0.0	0 0.0
	期間工・季節工・日雇	0 0.0	0 0.0	0 0.0	0 0.0	0 0.0	0 0.0	0 0.0	0 0.0	0 0.0	0 0.0	0 0.0	0 0.0	0 0.0
	会社などの役員	3 100.0	2 66.7	1 33.3	0 0.0	0 0.0	0 0.0	0 0.0	0 0.0	0 0.0	0 0.0	0 0.0	0 0.0	0 0.0
	自営業主	6 100.0	0 0.0	1 16.7	2 33.3	0 0.0	1 16.7	0 0.0	0 0.0	1 16.7	0 0.0	0 0.0	1 16.7	0 0.0
	自由業・フリーランス（独立）・個人請負	24 100.0	0 0.0	14 58.3	1 4.2	0 0.0	3 12.5	0 0.0	0 0.0	0 0.0	1 4.2	0 0.0	1 4.2	4 16.7
	家族従業員・家業の手伝い	0 0.0	0 0.0	0 0.0	0 0.0	0 0.0	0 0.0	0 0.0	0 0.0	0 0.0	0 0.0	0 0.0	0 0.0	0 0.0
	その他	2 100.0	2 100.0	0 0.0	0 0.0	0 0.0	0 0.0	0 0.0	0 0.0	0 0.0	0 0.0	0 0.0	0 0.0	0 0.0
本業の２就業形態	正社員	49 100.0	1 2.0	28 57.1	3 6.1	4 8.2	5 10.2	0 0.0	0 0.0	1 2.0	1 2.0	0 0.0	5 10.2	1 2.0
	非正社員	41 100.0	1 2.4	11 26.8	5 12.2	6 14.6	9 22.0	0 0.0	0 0.0	2 4.9	2 4.9	0 0.0	3 7.3	2 4.9
	非雇用	35 100.0	4 11.4	16 45.7	3 8.6	0 0.0	4 11.4	0 0.0	0 0.0	1 2.9	1 2.9	0 0.0	2 5.7	4 11.4
本業就業形態×主たる副業就業形態	本業・非正社員＋副業・非正社員	37 100.0	1 2.7	9 24.3	4 10.8	6 16.2	8 21.6	0 0.0	0 0.0	2 5.4	2 5.4	0 0.0	3 8.1	2 5.4
	本業・非雇用者＋副業・非正社員	9 100.0	0 0.0	6 66.7	0 0.0	0 0.0	1 11.1	0 0.0	0 0.0	1 11.1	0 0.0	0 0.0	1 11.1	0 0.0
	本業・正社員＋副業・非正社員	31 100.0	0 0.0	18 58.1	1 3.2	2 6.5	4 12.9	0 0.0	0 0.0	0 0.0	1 3.2	0 0.0	5 16.1	0 0.0
	本業・非正社員＋副業・非雇用者	4 100.0	0 0.0	2 50.0	1 25.0	0 0.0	1 25.0	0 0.0	0 0.0	0 0.0	0 0.0	0 0.0	0 0.0	0 0.0
	本業・非雇用者＋副業・非雇用者	25 100.0	4 16.0	9 36.0	3 12.0	0 0.0	3 12.0	0 0.0	0 0.0	0 0.0	1 4.0	0 0.0	1 4.0	4 16.0
	本業・正社員＋副業・非雇用者	11 100.0	1 9.1	8 72.7	0 0.0	0 0.0	1 9.1	0 0.0	0 0.0	0 0.0	0 0.0	0 0.0	0 0.0	1 9.1
	本業・非正社員＋副業・正社員	0 0.0	0 0.0	0 0.0	0 0.0	0 0.0	0 0.0	0 0.0	0 0.0	0 0.0	0 0.0	0 0.0	0 0.0	0 0.0
	本業・非雇用者＋副業・正社員	1 100.0	0 0.0	1 100.0	0 0.0	0 0.0	0 0.0	0 0.0	0 0.0	0 0.0	0 0.0	0 0.0	0 0.0	0 0.0
	本業・正社員＋副業・正社員	7 100.0	0 0.0	2 28.6	2 28.6	2 28.6	0 0.0	0 0.0	0 0.0	1 14.3	0 0.0	0 0.0	0 0.0	0 0.0
世帯年収	２００万円未満	18 100.0	0 0.0	3 16.7	3 16.7	2 11.1	6 33.3	0 0.0	0 0.0	0 0.0	1 5.6	0 0.0	2 11.1	1 5.6
	２００～３００万円未満	11 100.0	0 0.0	2 18.2	1 9.1	3 27.3	1 9.1	0 0.0	0 0.0	2 18.2	0 0.0	0 0.0	1 9.1	1 9.1
	３００～５００万円未満	15 100.0	1 6.7	3 20.0	3 20.0	1 6.7	4 26.7	0 0.0	0 0.0	0 0.0	1 6.7	0 0.0	2 13.3	0 0.0
	５００～７００万円未満	20 100.0	0 0.0	8 40.0	2 10.0	2 10.0	4 20.0	0 0.0	0 0.0	1 5.0	0 0.0	0 0.0	1 5.0	2 10.0
	７００～９００万円未満	10 100.0	0 0.0	7 70.0	0 0.0	0 0.0	1 10.0	0 0.0	0 0.0	0 0.0	0 0.0	0 0.0	1 10.0	1 10.0
	９００～１１００万円未満	23 100.0	0 0.0	11 47.8	1 4.3	2 8.7	1 4.3	0 0.0	0 0.0	1 4.3	2 8.7	0 0.0	3 13.0	2 8.7
	１１００～１５００万円未満	10 100.0	1 10.0	9 90.0	0 0.0	0 0.0	0 0.0	0 0.0	0 0.0	0 0.0	0 0.0	0 0.0	0 0.0	0 0.0
	１５００万円以上	18 100.0	4 22.2	12 66.7	1 5.6	0 0.0	1 5.6	0 0.0	0 0.0	0 0.0	0 0.0	0 0.0	0 0.0	0 0.0

Ｑ３４＿５　下記の副業の仕事の内容は、次のうち、どれに当てはまりますか。／収入の５番目に多い副業（ＳＡ）

| | | 該当数 | 管理的な職業（会社・官公庁・学校・病院・工場・事業所・店舗・官庁・組合・団体・その他の事業所・経営者・役員・課長以上の管理職・議員など） | 専門的・技術的な職業（研究者・医師・看護師・薬剤師・教員・保育士・弁護士・公認会計士・税理士・社会福祉士・介護士・ケアマネジャー・音楽家・美術家・デザイナー・記者・編集者・カメラマン・プログラマー・情報処理技術者など） | 事務的な職業（一般事務・総務・人事・経理・会計・データ入力・内勤事務・秘書・レジ・ファイリング・ワープロ・パソコン・コピー・電話・電算機・精算・集金・検針・ＰＣ操作・針出し・札数・改札・切符・チケット・ＡＶ・ＯＡ・ＩＴ・ＩＣＴ・ＰＣ・ＩＴ・ＩＣＴ・ＰＣ・ＩＴ・ＩＣＴ・ＰＣ

Ｑ３５＿１　下記の副業の仕事内容は、本業の仕事内容と、どの程度、関連がありますか。／収入のもっとも多い副業（ＳＡ）

		該当数	まったく同じ	ほとんど同じ	かなり異なる	まったく異なる
全　　体		11358	759	2709	2334	5556
		100.0	6.7	23.9	20.5	48.9
性別	男性	5914	393	1511	1231	2779
		100.0	6.6	25.5	20.8	47.0
	女性	5444	366	1198	1103	2777
		100.0	6.7	22.0	20.3	51.0
年代５区分	１０代および２０代	672	69	167	161	275
		100.0	10.3	24.9	24.0	40.9
	３０代	1844	145	452	416	831
		100.0	7.9	24.5	22.6	45.1
	４０代	3419	237	812	693	1677
		100.0	6.9	23.7	20.3	49.0
	５０代	3911	227	893	759	2032
		100.0	5.8	22.8	19.4	52.0
	６０代	1512	81	385	305	741
		100.0	5.4	25.5	20.2	49.0
本業の就業形態	正社員	4327	318	1071	834	2104
		100.0	7.3	24.8	19.3	48.6
	契約・嘱託社員	909	44	198	196	471
		100.0	4.8	21.8	21.6	51.8
	パート・アルバイト	3225	211	736	670	1608
		100.0	6.5	22.8	20.8	49.9
	派遣社員	494	24	82	93	295
		100.0	4.9	16.6	18.8	59.7
	請負会社の社員	18	3	4	3	8
		100.0	16.7	22.2	16.7	44.4
	期間工・季節工・日雇	11	2	3	2	4
		100.0	18.2	27.3	18.2	36.4
	会社などの役員	244	15	72	66	91
		100.0	6.1	29.5	27.0	37.3
	自営業主	975	55	214	216	490
		100.0	5.6	21.9	22.2	50.3
	自由業・フリーランス（独立）・個人請負	1027	84	301	227	415
		100.0	8.2	29.3	22.1	40.4
	家族従業員・家業の手伝い	73	0	12	14	47
		100.0	0.0	16.4	19.2	64.4
	その他	55	3	16	13	23
		100.0	5.5	29.1	23.6	41.8
本業の２就業形態	正社員	4327	318	1071	834	2104
		100.0	7.3	24.8	19.3	48.6
	非正社員	4657	284	1023	964	2386
		100.0	6.1	22.0	20.7	51.2
	非雇用	2374	157	615	536	1066
		100.0	6.6	25.9	22.6	44.9
本業就業形態×主たる副業就業形態	本業・非正社員＋副業・非正社員	3732	254	880	790	1808
		100.0	6.8	23.6	21.2	48.4
	本業・非雇用者＋副業・非正社員	874	29	145	162	538
		100.0	3.3	16.6	18.5	61.6
	本業・正社員＋副業・非正社員	2217	143	498	386	1190
		100.0	6.5	22.5	17.4	53.7
	本業・非正社員＋副業・非雇用者	909	29	135	173	572
		100.0	3.2	14.9	19.0	62.9
	本業・非雇用者＋副業・非雇用者	1467	123	461	373	510
		100.0	8.4	31.4	25.4	34.8
	本業・正社員＋副業・非雇用者	1388	69	361	301	657
		100.0	5.0	26.0	21.7	47.3
	本業・非正社員＋副業・正社員	16	1	8	1	6
		100.0	6.3	50.0	6.3	37.5
	本業・非雇用者＋副業・正社員	33	5	9	1	18
		100.0	15.2	27.3	3.0	54.5
	本業・正社員＋副業・正社員	722	106	212	147	257
		100.0	14.7	29.4	20.4	35.6
世帯年収	２００万円未満	1347	105	288	289	665
		100.0	7.8	21.4	21.5	49.4
	２００～３００万円未満	1429	77	276	297	779
		100.0	5.4	19.3	20.8	54.5
	３００～５００万円未満	2562	143	558	483	1378
		100.0	5.6	21.8	18.9	53.8
	５００～７００万円未満	2073	129	458	436	1050
		100.0	6.2	22.1	21.0	50.7
	７００～９００万円未満	1477	81	374	321	701
		100.0	5.5	25.3	21.7	47.5
	９００～１１００万円未満	1060	83	292	206	479
		100.0	7.8	27.5	19.4	45.2
	１１００～１５００万円未満	805	71	261	178	295
		100.0	8.8	32.4	22.1	36.6
	１５００万円以上	605	70	202	124	209
		100.0	11.6	33.4	20.5	34.5

Ｑ３５＿２　下記の副業の仕事内容は、本業の仕事内容と、どの程度、関連がありますか。／収入の２番目に多い副業（ＳＡ）

		該当数	まったく同じ	ほとんど同じ	かなり異なる	まったく異なる
全　　体		2500	215	705	535	1045
		100.0	8.6	28.2	21.4	41.8
性別	男性	1349	122	404	286	537
		100.0	9.0	29.9	21.2	39.8
	女性	1151	93	301	249	508
		100.0	8.1	26.2	21.6	44.1
年代５区分	１０代および２０代	125	12	36	34	43
		100.0	9.6	28.8	27.2	34.4
	３０代	418	33	106	94	185
		100.0	7.9	25.4	22.5	44.3
	４０代	757	73	224	157	303
		100.0	9.6	29.6	20.7	40.0
	５０代	855	73	242	162	378
		100.0	8.5	28.3	18.9	44.2
	６０代	345	24	97	88	136
		100.0	7.0	28.1	25.5	39.4
本業の就業形態	正社員	829	72	247	162	348
		100.0	8.7	29.8	19.5	42.0
	契約・嘱託社員	192	17	43	36	96
		100.0	8.9	22.4	18.8	50.0
	パート・アルバイト	634	58	157	138	281
		100.0	9.1	24.8	21.8	44.3
	派遣社員	124	8	19	26	71
		100.0	6.5	15.3	21.0	57.3
	請負会社の社員	5	0	1	1	3
		100.0	0.0	20.0	20.0	60.0
	期間工・季節工・日雇	6	0	3	0	3
		100.0	0.0	50.0	0.0	50.0
	会社などの役員	63	7	17	23	16
		100.0	11.1	27.0	36.5	25.4
	自営業主	265	19	76	53	117
		100.0	7.2	28.7	20.0	44.2
	自由業・フリーランス（独立）・個人請負	352	33	134	86	99
		100.0	9.4	38.1	24.4	28.1
	家族従業員・家業の手伝い	13	0	2	4	7
		100.0	0.0	15.4	30.8	53.8
	その他	17	1	6	6	4
		100.0	5.9	35.3	35.3	23.5
本業の２就業形態	正社員	829	72	247	162	348
		100.0	8.7	29.8	19.5	42.0
	非正社員	961	83	223	201	454
		100.0	8.6	23.2	20.9	47.2
	非雇用	710	60	235	172	243
		100.0	8.5	33.1	24.2	34.2
本業就業形態×主たる副業就業形態	本業・非正社員＋副業・非正社員	818	78	194	168	378
		100.0	9.5	23.7	20.5	46.2
	本業・非雇用者＋副業・非正社員	212	9	55	47	101
		100.0	4.2	25.9	22.2	47.6
	本業・正社員＋副業・非正社員	436	37	117	81	201
		100.0	8.5	26.8	18.6	46.1
	本業・非正社員＋副業・非雇用者	140	5	28	32	75
		100.0	3.6	20.0	22.9	53.6
	本業・非雇用者＋副業・非雇用者	491	48	180	125	138
		100.0	9.8	36.7	25.5	28.1
	本業・正社員＋副業・非雇用者	228	13	75	48	92
		100.0	5.7	32.9	21.1	40.4
	本業・非正社員＋副業・正社員	3	0	1	1	1
		100.0	0.0	33.3	33.3	33.3
	本業・非雇用者＋副業・正社員	7	3	0	0	4
		100.0	42.9	0.0	0.0	57.1
	本業・正社員＋副業・正社員	165	22	55	33	55
		100.0	13.3	33.3	20.0	33.3
世帯年収	２００万円未満	292	26	70	72	124
		100.0	8.9	24.0	24.7	42.5
	２００～３００万円未満	306	20	77	53	156
		100.0	6.5	25.2	17.3	51.0
	３００～５００万円未満	545	42	129	101	273
		100.0	7.7	23.7	18.5	50.1
	５００～７００万円未満	423	33	110	90	190
		100.0	7.8	26.0	21.3	44.9
	７００～９００万円未満	294	21	82	71	120
		100.0	7.1	27.9	24.1	40.8
	９００～１１００万円未満	251	16	95	53	87
		100.0	6.4	37.8	21.1	34.7
	１１００～１５００万円未満	195	27	68	51	49
		100.0	13.8	34.9	26.2	25.1
	１５００万円以上	194	30	74	44	46
		100.0	15.5	38.1	22.7	23.7

Ｑ３５＿３　下記の副業の仕事内容は、本業の仕事内容と、どの程度、関連がありますか。／収入の３番目に多い副業（ＳＡ）

		該当数	まったく同じ	ほとんど同じ	かなり異なる	まったく異なる
全　　体		501 100.0	63 12.6	162 32.3	102 20.4	174 34.7
性別	男性	280 100.0	36 12.9	95 33.9	55 19.6	94 33.6
	女性	221 100.0	27 12.2	67 30.3	47 21.3	80 36.2
年代５区分	１０代および２０代	22 100.0	3 13.6	6 27.3	4 18.2	9 40.9
	３０代	78 100.0	11 14.1	27 34.6	14 17.9	26 33.3
	４０代	147 100.0	21 14.3	42 28.6	34 23.1	50 34.0
	５０代	178 100.0	20 11.2	58 32.6	34 19.1	66 37.1
	６０代	76 100.0	8 10.5	29 38.2	16 21.1	23 30.3
本業の就業形態	正社員	151 100.0	19 12.6	59 39.1	30 19.9	43 28.5
	契約・嘱託社員	45 100.0	5 11.1	13 28.9	7 15.6	20 44.4
	パート・アルバイト	115 100.0	17 14.8	29 25.2	21 18.3	48 41.7
	派遣社員	32 100.0	2 6.3	6 18.8	7 21.9	17 53.1
	請負会社の社員	1 100.0	1 100.0	0 0.0	0 0.0	0 0.0
	期間工・季節工・日雇	0 0.0	0 0.0	0 0.0	0 0.0	0 0.0
	会社などの役員	24 100.0	1 4.2	8 33.3	5 20.8	10 41.7
	自営業主	45 100.0	5 11.1	20 44.4	8 17.8	12 26.7
	自由業・フリーランス（独立）・個人請負	85 100.0	13 15.3	26 30.6	24 28.2	22 25.9
	家族従業員・家業の手伝い	0 0.0	0 0.0	0 0.0	0 0.0	0 0.0
	その他	3 100.0	0 0.0	1 33.3	0 0.0	2 66.7
本業の２就業形態	正社員	151 100.0	19 12.6	59 39.1	30 19.9	43 28.5
	非正社員	193 100.0	25 13.0	48 24.9	35 18.1	85 44.0
	非雇用	157 100.0	19 12.1	55 35.0	37 23.6	46 29.3
本業就業形態×主たる副業就業形態	本業・非正社員＋副業・非正社員	163 100.0	23 14.1	35 21.5	33 20.2	72 44.2
	本業・非雇用者＋副業・非正社員	36 100.0	3 8.3	14 38.9	9 25.0	10 27.8
	本業・正社員＋副業・非正社員	89 100.0	9 10.1	35 39.3	20 22.5	25 28.1
	本業・非正社員＋副業・非雇用者	29 100.0	1 3.4	13 44.8	2 6.9	13 44.8
	本業・非雇用者＋副業・非雇用者	120 100.0	15 12.5	41 34.2	28 23.3	36 30.0
	本業・正社員＋副業・非雇用者	31 100.0	2 6.5	15 48.4	4 12.9	10 32.3
	本業・非正社員＋副業・正社員	1 100.0	1 100.0	0 0.0	0 0.0	0 0.0
	本業・非雇用者＋副業・正社員	1 100.0	1 100.0	0 0.0	0 0.0	0 0.0
	本業・正社員＋副業・正社員	31 100.0	8 25.8	9 29.0	6 19.4	8 25.8
世帯年収	２００万円未満	56 100.0	7 12.5	13 23.2	16 28.6	20 35.7
	２００～３００万円未満	73 100.0	6 8.2	22 30.1	13 17.8	32 43.8
	３００～５００万円未満	80 100.0	14 17.5	27 33.8	13 16.3	26 32.5
	５００～７００万円未満	62 100.0	10 16.1	14 22.6	12 19.4	26 41.9
	７００～９００万円未満	58 100.0	3 5.2	17 29.3	14 24.1	24 41.4
	９００～１１００万円未満	72 100.0	6 8.3	28 38.9	14 19.4	24 33.3
	１１００～１５００万円未満	49 100.0	7 14.3	19 38.8	9 18.4	14 28.6
	１５００万円以上	51 100.0	10 19.6	22 43.1	11 21.6	8 15.7

Ｑ３５＿４　下記の副業の仕事内容は、本業の仕事内容と、どの程度、関連がありますか。／収入の４番目に多い副業（ＳＡ）

		該当数	まったく同じ	ほとんど同じ	かなり異なる	まったく異なる
全　　体		125 100.0	18 14.4	42 33.6	23 18.4	42 33.6
性別	男性	71 100.0	11 15.5	28 39.4	13 18.3	19 26.8
	女性	54 100.0	7 13.0	14 25.9	10 18.5	23 42.6
年代５区分	１０代および２０代	2 100.0	0 0.0	1 50.0	0 0.0	1 50.0
	３０代	17 100.0	4 23.5	5 29.4	2 11.8	6 35.3
	４０代	40 100.0	6 15.0	10 25.0	8 20.0	16 40.0
	５０代	44 100.0	5 11.4	15 34.1	10 22.7	14 31.8
	６０代	22 100.0	3 13.6	11 50.0	3 13.6	5 22.7
本業の就業形態	正社員	49 100.0	4 8.2	20 40.8	12 24.5	13 26.5
	契約・嘱託社員	10 100.0	2 20.0	3 30.0	1 10.0	4 40.0
	パート・アルバイト	19 100.0	5 26.3	6 31.6	2 10.5	6 31.6
	派遣社員	12 100.0	2 16.7	3 25.0	1 8.3	6 50.0
	請負会社の社員	0 0.0	0 0.0	0 0.0	0 0.0	0 0.0
	期間工・季節工・日雇	0 0.0	0 0.0	0 0.0	0 0.0	0 0.0
	会社などの役員	3 100.0	0 0.0	2 66.7	0 0.0	1 33.3
	自営業主	6 100.0	1 16.7	1 16.7	0 0.0	4 66.7
	自由業・フリーランス（独立）・個人請負	24 100.0	4 16.7	6 25.0	7 29.2	7 29.2
	家族従業員・家業の手伝い	0 0.0	0 0.0	0 0.0	0 0.0	0 0.0
	その他	2 100.0	0 0.0	1 50.0	0 0.0	1 50.0
本業の２就業形態	正社員	49 100.0	4 8.2	20 40.8	12 24.5	13 26.5
	非正社員	41 100.0	9 22.0	12 29.3	4 9.8	16 39.0
	非雇用	35 100.0	5 14.3	10 28.6	7 20.0	13 37.1
本業就業形態×主たる副業就業形態	本業・非正社員＋副業・非正社員	37 100.0	9 24.3	10 27.0	4 10.8	14 37.8
	本業・非雇用者＋副業・非正社員	9 100.0	1 11.1	3 33.3	2 22.2	3 33.3
	本業・正社員＋副業・非正社員	31 100.0	2 6.5	12 38.7	8 25.8	9 29.0
	本業・非正社員＋副業・非雇用者	4 100.0	0 0.0	2 50.0	0 0.0	2 50.0
	本業・非雇用者＋副業・非雇用者	25 100.0	3 12.0	7 28.0	5 20.0	10 40.0
	本業・正社員＋副業・非雇用者	11 100.0	0 0.0	4 36.4	4 36.4	3 27.3
	本業・非正社員＋副業・正社員	0 0.0	0 0.0	0 0.0	0 0.0	0 0.0
	本業・非雇用者＋副業・正社員	1 100.0	1 100.0	0 0.0	0 0.0	0 0.0
	本業・正社員＋副業・正社員	7 100.0	2 28.6	4 57.1	0 0.0	1 14.3
世帯年収	２００万円未満	18 100.0	3 16.7	2 11.1	4 22.2	9 50.0
	２００～３００万円未満	11 100.0	2 18.2	5 45.5	1 9.1	3 27.3
	３００～５００万円未満	15 100.0	4 26.7	3 20.0	3 20.0	5 33.3
	５００～７００万円未満	20 100.0	2 10.0	6 30.0	3 15.0	9 45.0
	７００～９００万円未満	10 100.0	0 0.0	3 30.0	4 40.0	3 30.0
	９００～１１００万円未満	23 100.0	2 8.7	8 34.8	3 13.0	10 43.5
	１１００～１５００万円未満	10 100.0	3 30.0	5 50.0	1 10.0	1 10.0
	１５００万円以上	18 100.0	2 11.1	10 55.6	4 22.2	2 11.1

Ｑ３５＿５　下記の副業の仕事内容は、本業の仕事内容と、どの程度、関連がありますか。／収入の５番目に多い副業（ＳＡ）

		該当数	まったく同じ	ほとんど同じ	かなり異なる	まったく異なる
全　　体		58 100.0	9 15.5	20 34.5	15 25.9	14 24.1
性別	男性	39 100.0	7 17.9	16 41.0	9 23.1	7 17.9
	女性	19 100.0	2 10.5	4 21.1	6 31.6	7 36.8
年代５区分	１０代および２０代	2 100.0	0 0.0	0 0.0	0 0.0	2 100.0
	３０代	6 100.0	0 0.0	2 33.3	1 16.7	3 50.0
	４０代	17 100.0	5 29.4	3 17.6	7 41.2	2 11.8
	５０代	23 100.0	2 8.7	9 39.1	6 26.1	6 26.1
	６０代	10 100.0	2 20.0	6 60.0	1 10.0	1 10.0
本業の就業形態	正社員	26 100.0	3 11.5	10 38.5	9 34.6	4 15.4
	契約・嘱託社員	5 100.0	1 20.0	2 40.0	1 20.0	1 20.0
	パート・アルバイト	6 100.0	2 33.3	2 33.3	1 16.7	1 16.7
	派遣社員	4 100.0	1 25.0	1 25.0	0 0.0	2 50.0
	請負会社の社員	0 0.0	0 0.0	0 0.0	0 0.0	0 0.0
	期間工・季節工・日雇	0 0.0	0 0.0	0 0.0	0 0.0	0 0.0
	会社などの役員	1 100.0	0 0.0	1 100.0	0 0.0	0 0.0
	自営業主	4 100.0	1 25.0	1 25.0	0 0.0	2 50.0
	自由業・フリーランス（独立）・個人請負	11 100.0	1 9.1	2 18.2	4 36.4	4 36.4
	家族従業員・家業の手伝い	0 0.0	0 0.0	0 0.0	0 0.0	0 0.0
	その他	1 100.0	0 0.0	1 100.0	0 0.0	0 0.0
本業の２就業形態	正社員	26 100.0	3 11.5	10 38.5	9 34.6	4 15.4
	非正社員	15 100.0	4 26.7	5 33.3	2 13.3	4 26.7
	非雇用	17 100.0	2 11.8	5 29.4	4 23.5	6 35.3
本業就業形態×主たる副業就業形態	本業・非正社員＋副業・非正社員	15 100.0	4 26.7	5 33.3	2 13.3	4 26.7
	本業・非雇用者＋副業・非正社員	2 100.0	0 0.0	1 50.0	0 0.0	1 50.0
	本業・正社員＋副業・非正社員	16 100.0	3 18.8	7 43.8	5 31.3	1 6.3
	本業・非正社員＋副業・非雇用者	0 0.0	0 0.0	0 0.0	0 0.0	0 0.0
	本業・非雇用者＋副業・非雇用者	15 100.0	2 13.3	4 26.7	4 26.7	5 33.3
	本業・正社員＋副業・非雇用者	8 100.0	0 0.0	2 25.0	4 50.0	2 25.0
	本業・非正社員＋副業・正社員	0 0.0	0 0.0	0 0.0	0 0.0	0 0.0
	本業・非雇用者＋副業・正社員	0 0.0	0 0.0	0 0.0	0 0.0	0 0.0
	本業・正社員＋副業・正社員	2 100.0	0 0.0	1 50.0	0 0.0	1 50.0
世帯年収	２００万円未満	8 100.0	3 37.5	0 0.0	2 25.0	3 37.5
	２００～３００万円未満	5 100.0	1 20.0	2 40.0	1 20.0	1 20.0
	３００～５００万円未満	6 100.0	2 33.3	1 16.7	2 33.3	1 16.7
	５００～７００万円未満	9 100.0	0 0.0	3 33.3	2 22.2	4 44.4
	７００～９００万円未満	5 100.0	0 0.0	2 40.0	3 60.0	0 0.0
	９００～１１００万円未満	10 100.0	0 0.0	4 40.0	2 20.0	4 40.0
	１１００～１５００万円未満	6 100.0	2 33.3	3 50.0	1 16.7	0 0.0
	１５００万円以上	9 100.0	1 11.1	5 55.6	2 22.2	1 11.1

Ｑ３６＿１　下記の副業は、本業の仕事に、どの程度役立っていますか。／収入のもっとも多い副業（ＳＡ）

		該当数	大いに役立っている	やや役立っている	あまり役立っていない	まったく役立っていない
全　体		11358	2045	3888	2528	2897
		100.0	18.0	34.2	22.3	25.5
性別	男性	5914	1155	2089	1228	1442
		100.0	19.5	35.3	20.8	24.4
	女性	5444	890	1799	1300	1455
		100.0	16.3	33.0	23.9	26.7
年代５区分	１０代および２０代	672	125	270	144	133
		100.0	18.6	40.2	21.4	19.8
	３０代	1844	321	688	427	408
		100.0	17.4	37.3	23.2	22.1
	４０代	3419	600	1167	799	853
		100.0	17.5	34.1	23.4	24.9
	５０代	3911	705	1254	844	1108
		100.0	18.0	32.1	21.6	28.3
	６０代	1512	294	509	314	395
		100.0	19.4	33.7	20.8	26.1
本業の就業形態	正社員	4327	816	1579	895	1037
		100.0	18.9	36.5	20.7	24.0
	契約・嘱託社員	909	138	306	198	267
		100.0	15.2	33.7	21.8	29.4
	パート・アルバイト	3225	444	1035	812	934
		100.0	13.8	32.1	25.2	29.0
	派遣社員	494	56	133	124	181
		100.0	11.3	26.9	25.1	36.6
	請負会社の社員	18	3	4	6	5
		100.0	16.7	22.2	33.3	27.8
	期間工・季節工・日雇	11	4	4	1	2
		100.0	36.4	36.4	9.1	18.2
	会社などの役員	244	86	73	44	41
		100.0	35.2	29.9	18.0	16.8
	自営業主	975	206	340	216	213
		100.0	21.1	34.9	22.2	21.8
	自由業・フリーランス（独立）・個人請負	1027	263	378	198	188
		100.0	25.6	36.8	19.3	18.3
	家族従業員・家業の手伝い	73	11	20	23	19
		100.0	15.1	27.4	31.5	26.0
	その他	55	18	16	11	10
		100.0	32.7	29.1	20.0	18.2
本業の２就業形態	正社員	4327	816	1579	895	1037
		100.0	18.9	36.5	20.7	24.0
	非正社員	4657	645	1482	1141	1389
		100.0	13.9	31.8	24.5	29.8
	非雇用	2374	584	827	492	471
		100.0	24.6	34.8	20.7	19.8
本業就業形態×主たる副業就業形態	本業・非正社員＋副業・非正社員	3732	538	1231	919	1044
		100.0	14.4	33.0	24.6	28.0
	本業・非雇用者＋副業・非正社員	874	137	270	225	242
		100.0	15.7	30.9	25.7	27.7
	本業・正社員＋副業・非正社員	2217	353	758	482	624
		100.0	15.9	34.2	21.7	28.1
	本業・非正社員＋副業・非雇用者	909	106	243	220	340
		100.0	11.7	26.7	24.2	37.4
	本業・非雇用者＋副業・非雇用者	1467	438	545	266	218
		100.0	29.9	37.2	18.1	14.9
	本業・正社員＋副業・非雇用者	1388	297	513	268	310
		100.0	21.4	37.0	19.3	22.3
	本業・非正社員＋副業・正社員	16	1	8	2	5
		100.0	6.3	50.0	12.5	31.3
	本業・非雇用者＋副業・正社員	33	9	12	1	11
		100.0	27.3	36.4	3.0	33.3
	本業・正社員＋副業・正社員	722	166	308	145	103
		100.0	23.0	42.7	20.1	14.3
世帯年収	２００万円未満	1347	204	449	334	360
		100.0	15.1	33.3	24.8	26.7
	２００～３００万円未満	1429	185	452	363	429
		100.0	12.9	31.6	25.4	30.0
	３００～５００万円未満	2562	376	825	626	735
		100.0	14.7	32.2	24.4	28.7
	５００～７００万円未満	2073	334	727	467	545
		100.0	16.1	35.1	22.5	26.3
	７００～９００万円未満	1477	283	520	317	357
		100.0	19.2	35.2	21.5	24.2
	９００～１１００万円未満	1060	244	380	195	241
		100.0	23.0	35.8	18.4	22.7
	１１００～１５００万円未満	805	216	311	131	147
		100.0	26.8	38.6	16.3	18.3
	１５００万円以上	605	203	224	95	83
		100.0	33.6	37.0	15.7	13.7

Ｑ３６＿２　下記の副業は、本業の仕事に、どの程度役立っていますか。／収入の２番目に多い副業（ＳＡ）

		該当数	大いに役立っている	やや役立っている	あまり役立っていない	まったく役立っていない
全　体		2500	570	850	505	575
		100.0	22.8	34.0	20.2	23.0
性別	男性	1349	344	447	276	282
		100.0	25.5	33.1	20.5	20.9
	女性	1151	226	403	229	293
		100.0	19.6	35.0	19.9	25.5
年代５区分	１０代および２０代	125	32	42	27	24
		100.0	25.6	33.6	21.6	19.2
	３０代	418	87	136	99	96
		100.0	20.8	32.5	23.7	23.0
	４０代	757	172	275	142	168
		100.0	22.7	36.3	18.8	22.2
	５０代	855	192	288	170	205
		100.0	22.5	33.7	19.9	24.0
	６０代	345	87	109	67	82
		100.0	25.2	31.6	19.4	23.8
本業の就業形態	正社員	829	211	263	171	184
		100.0	25.5	31.7	20.6	22.2
	契約・嘱託社員	192	35	63	40	54
		100.0	18.2	32.8	20.8	28.1
	パート・アルバイト	634	99	220	131	184
		100.0	15.6	34.7	20.7	29.0
	派遣社員	124	15	35	31	43
		100.0	12.1	28.2	25.0	34.7
	請負会社の社員	5	1	2	0	2
		100.0	20.0	40.0	0.0	40.0
	期間工・季節工・日雇	6	1	0	1	4
		100.0	16.7	0.0	16.7	66.7
	会社などの役員	63	28	18	13	4
		100.0	44.4	28.6	20.6	6.3
	自営業主	265	64	86	62	53
		100.0	24.2	32.5	23.4	20.0
	自由業・フリーランス（独立）・個人請負	352	108	150	51	43
		100.0	30.7	42.6	14.5	12.2
	家族従業員・家業の手伝い	13	3	6	3	1
		100.0	23.1	46.2	23.1	7.7
	その他	17	5	7	2	3
		100.0	29.4	41.2	11.8	17.6
本業の２就業形態	正社員	829	211	263	171	184
		100.0	25.5	31.7	20.6	22.2
	非正社員	961	151	320	203	287
		100.0	15.7	33.3	21.1	29.9
	非雇用	710	208	267	131	104
		100.0	29.3	37.6	18.5	14.6
本業就業形態×主たる副業就業形態	本業・非正社員＋副業・非正社員	818	125	284	172	237
		100.0	15.3	34.7	21.0	29.0
	本業・非雇用者＋副業・非正社員	212	36	77	53	46
		100.0	17.0	36.3	25.0	21.7
	本業・正社員＋副業・非正社員	436	91	141	92	112
		100.0	20.9	32.3	21.1	25.7
	本業・非正社員＋副業・非雇用者	140	26	34	31	49
		100.0	18.6	24.3	22.1	35.0
	本業・非雇用者＋副業・非雇用者	491	168	189	78	56
		100.0	34.2	38.5	15.9	11.4
	本業・正社員＋副業・非雇用者	228	70	65	42	51
		100.0	30.7	28.5	18.4	22.4
	本業・非正社員＋副業・正社員	3	0	2	0	1
		100.0	0.0	66.7	0.0	33.3
	本業・非雇用者＋副業・正社員	7	4	1	0	2
		100.0	57.1	14.3	0.0	28.6
	本業・正社員＋副業・正社員	165	50	57	37	21
		100.0	30.3	34.5	22.4	12.7
世帯年収	２００万円未満	292	46	93	64	89
		100.0	15.8	31.8	21.9	30.5
	２００～３００万円未満	306	51	93	69	93
		100.0	16.7	30.4	22.5	30.4
	３００～５００万円未満	545	93	185	121	146
		100.0	17.1	33.9	22.2	26.8
	５００～７００万円未満	423	93	128	92	110
		100.0	22.0	30.3	21.7	26.0
	７００～９００万円未満	294	66	107	64	57
		100.0	22.4	36.4	21.8	19.4
	９００～１１００万円未満	251	76	101	35	39
		100.0	30.3	40.2	13.9	15.5
	１１００～１５００万円未満	195	66	68	31	30
		100.0	33.8	34.9	15.9	15.4
	１５００万円以上	194	79	75	29	11
		100.0	40.7	38.7	14.9	5.7

Ｑ３６＿３　下記の副業は、本業の仕事に、どの程度役立っていますか。／収入の３番目に多い副業（ＳＡ）

		該当数	大いに役立っている	やや役立っている	あまり役立っていない	まったく役立っていない
全　体		501 100.0	153 30.5	173 34.5	88 17.6	87 17.4
性別	男性	280 100.0	92 32.9	100 35.7	44 15.7	44 15.7
	女性	221 100.0	61 27.6	73 33.0	44 19.9	43 19.5
年代５区分	１０代および２０代	22 100.0	6 27.3	2 9.1	9 40.9	5 22.7
	３０代	78 100.0	25 32.1	24 30.8	12 15.4	17 21.8
	４０代	147 100.0	42 28.6	55 37.4	22 15.0	28 19.0
	５０代	178 100.0	56 31.5	64 36.0	32 18.0	26 14.6
	６０代	76 100.0	24 31.6	28 36.8	13 17.1	11 14.5
本業の就業形態	正社員	151 100.0	47 31.1	53 35.1	25 16.6	26 17.2
	契約・嘱託社員	45 100.0	12 26.7	16 35.6	6 13.3	11 24.4
	パート・アルバイト	115 100.0	24 20.9	39 33.9	24 20.9	28 24.3
	派遣社員	32 100.0	7 21.9	12 37.5	6 18.8	7 21.9
	請負会社の社員	1 100.0	0 0.0	0 0.0	1 100.0	0 0.0
	期間工・季節工・日雇	0 0.0	0 0.0	0 0.0	0 0.0	0 0.0
	会社などの役員	24 100.0	8 33.3	8 33.3	5 20.8	3 12.5
	自営業主	45 100.0	17 37.8	16 35.6	9 20.0	3 6.7
	自由業・フリーランス（独立）・個人請負	85 100.0	38 44.7	28 32.9	11 12.9	8 9.4
	家族従業員・家業の手伝い	0 0.0	0 0.0	0 0.0	0 0.0	0 0.0
	その他	3 100.0	0 0.0	1 33.3	1 33.3	1 33.3
本業の２就業形態	正社員	151 100.0	47 31.1	53 35.1	25 16.6	26 17.2
	非正社員	193 100.0	43 22.3	67 34.7	37 19.2	46 23.8
	非雇用	157 100.0	63 40.1	53 33.8	26 16.6	15 9.6
本業就業形態×主たる副業就業形態	本業・非正社員＋副業・非正社員	163 100.0	38 23.3	59 36.2	31 19.0	35 21.5
	本業・非雇用者＋副業・非正社員	36 100.0	11 30.6	13 36.1	8 22.2	4 11.1
	本業・正社員＋副業・非正社員	89 100.0	29 32.6	29 32.6	17 19.1	14 15.7
	本業・非正社員＋副業・非雇用者	29 100.0	5 17.2	8 27.6	5 17.2	11 37.9
	本業・非雇用者＋副業・非雇用者	120 100.0	51 42.5	40 33.3	18 15.0	11 9.2
	本業・正社員＋副業・非雇用者	31 100.0	7 22.6	15 48.4	2 6.5	7 22.6
	本業・非正社員＋副業・正社員	1 100.0	0 0.0	0 0.0	1 100.0	0 0.0
	本業・非雇用者＋副業・正社員	1 100.0	1 100.0	0 0.0	0 0.0	0 0.0
	本業・正社員＋副業・正社員	31 100.0	11 35.5	9 29.0	6 19.4	5 16.1
世帯年収	２００万円未満	56 100.0	10 17.9	21 37.5	11 19.6	14 25.0
	２００～３００万円未満	73 100.0	21 28.8	19 26.0	15 20.5	18 24.7
	３００～５００万円未満	80 100.0	22 27.5	26 32.5	20 25.0	12 15.0
	５００～７００万円未満	62 100.0	21 33.9	16 25.8	13 21.0	12 19.4
	７００～９００万円未満	58 100.0	16 27.6	24 41.4	10 17.2	8 13.8
	９００～１１００万円未満	72 100.0	27 37.5	30 41.7	4 5.6	11 15.3
	１１００～１５００万円未満	49 100.0	17 34.7	18 36.7	7 14.3	7 14.3
	１５００万円以上	51 100.0	19 37.3	19 37.3	8 15.7	5 9.8

Ｑ３６＿４　下記の副業は、本業の仕事に、どの程度役立っていますか。／収入の４番目に多い副業（ＳＡ）

		該当数	大いに役立っている	やや役立っている	あまり役立っていない	まったく役立っていない
全　体		125 100.0	37 29.6	47 37.6	20 16.0	21 16.8
性別	男性	71 100.0	21 29.6	32 45.1	10 14.1	8 11.3
	女性	54 100.0	16 29.6	15 27.8	10 18.5	13 24.1
年代５区分	１０代および２０代	2 100.0	1 50.0	0 0.0	0 0.0	1 50.0
	３０代	17 100.0	6 35.3	5 29.4	2 11.8	4 23.5
	４０代	40 100.0	10 25.0	14 35.0	6 15.0	10 25.0
	５０代	44 100.0	12 27.3	20 45.5	8 18.2	4 9.1
	６０代	22 100.0	8 36.4	8 36.4	4 18.2	2 9.1
本業の就業形態	正社員	49 100.0	13 26.5	22 44.9	7 14.3	7 14.3
	契約・嘱託社員	10 100.0	3 30.0	3 30.0	1 10.0	3 30.0
	パート・アルバイト	19 100.0	5 26.3	7 36.8	5 26.3	2 10.5
	派遣社員	12 100.0	3 25.0	5 41.7	1 8.3	3 25.0
	請負会社の社員	0 0.0	0 0.0	0 0.0	0 0.0	0 0.0
	期間工・季節工・日雇	0 0.0	0 0.0	0 0.0	0 0.0	0 0.0
	会社などの役員	3 100.0	2 66.7	1 33.3	0 0.0	0 0.0
	自営業主	6 100.0	2 33.3	1 16.7	1 16.7	2 33.3
	自由業・フリーランス（独立）・個人請負	24 100.0	9 37.5	7 29.2	4 16.7	4 16.7
	家族従業員・家業の手伝い	0 0.0	0 0.0	0 0.0	0 0.0	0 0.0
	その他	2 100.0	0 0.0	1 50.0	1 50.0	0 0.0
本業の２就業形態	正社員	49 100.0	13 26.5	22 44.9	7 14.3	7 14.3
	非正社員	41 100.0	11 26.8	15 36.6	7 17.1	8 19.5
	非雇用	35 100.0	13 37.1	10 28.6	6 17.1	6 17.1
本業就業形態×主たる副業就業形態	本業・非正社員＋副業・非正社員	37 100.0	9 24.3	15 40.5	6 16.2	7 18.9
	本業・非雇用者＋副業・非正社員	9 100.0	4 44.4	3 33.3	1 11.1	1 11.1
	本業・正社員＋副業・非正社員	31 100.0	6 19.4	15 48.4	6 19.4	4 12.9
	本業・非正社員＋副業・非雇用者	4 100.0	2 50.0	0 0.0	1 25.0	1 25.0
	本業・非雇用者＋副業・非雇用者	25 100.0	8 32.0	7 28.0	5 20.0	5 20.0
	本業・正社員＋副業・非雇用者	11 100.0	2 18.2	6 54.5	1 9.1	2 18.2
	本業・非正社員＋副業・正社員	0 0.0	0 0.0	0 0.0	0 0.0	0 0.0
	本業・非雇用者＋副業・正社員	1 100.0	1 100.0	0 0.0	0 0.0	0 0.0
	本業・正社員＋副業・正社員	7 100.0	5 71.4	1 14.3	0 0.0	1 14.3
世帯年収	２００万円未満	18 100.0	2 11.1	8 44.4	4 22.2	4 22.2
	２００～３００万円未満	11 100.0	5 45.5	2 18.2	2 18.2	2 18.2
	３００～５００万円未満	15 100.0	3 20.0	5 33.3	3 20.0	4 26.7
	５００～７００万円未満	20 100.0	5 25.0	7 35.0	3 15.0	5 25.0
	７００～９００万円未満	10 100.0	1 10.0	5 50.0	2 20.0	2 20.0
	９００～１１００万円未満	23 100.0	9 39.1	9 39.1	2 8.7	3 13.0
	１１００～１５００万円未満	10 100.0	5 50.0	2 20.0	3 30.0	0 0.0
	１５００万円以上	18 100.0	7 38.9	9 50.0	1 5.6	1 5.6

Ｑ３６＿５　下記の副業は、本業の仕事に、どの程度役立っていますか。／収入の５番目に多い副業（ＳＡ）

		該当数	大いに役立っている	やや役立っている	あまり役立っていない	まったく役立っていない
全　体		58 100.0	20 34.5	22 37.9	10 17.2	6 10.3
性別	男性	39 100.0	13 33.3	17 43.6	5 12.8	4 10.3
	女性	19 100.0	7 36.8	5 26.3	5 26.3	2 10.5
年代５区分	１０代および２０代	2 100.0	1 50.0	0 0.0	0 0.0	1 50.0
	３０代	6 100.0	2 33.3	1 16.7	2 33.3	1 16.7
	４０代	17 100.0	6 35.3	7 41.2	2 11.8	2 11.8
	５０代	23 100.0	5 21.7	11 47.8	6 26.1	1 4.3
	６０代	10 100.0	6 60.0	3 30.0	0 0.0	1 10.0
本業の就業形態	正社員	26 100.0	11 42.3	10 38.5	4 15.4	1 3.8
	契約・嘱託社員	5 100.0	1 20.0	2 40.0	1 20.0	1 20.0
	パート・アルバイト	6 100.0	1 16.7	3 50.0	2 33.3	0 0.0
	派遣社員	4 100.0	1 25.0	2 50.0	1 25.0	0 0.0
	請負会社の社員	0 0.0	0 0.0	0 0.0	0 0.0	0 0.0
	期間工・季節工・日雇	0 0.0	0 0.0	0 0.0	0 0.0	0 0.0
	会社などの役員	1 100.0	1 100.0	0 0.0	0 0.0	0 0.0
	自営業主	4 100.0	2 50.0	1 25.0	0 0.0	1 25.0
	自由業・フリーランス（独立）・個人請負	11 100.0	3 27.3	3 27.3	2 18.2	3 27.3
	家族従業員・家業の手伝い	0 0.0	0 0.0	0 0.0	0 0.0	0 0.0
	その他	1 100.0	0 0.0	1 100.0	0 0.0	0 0.0
本業の２就業形態	正社員	26 100.0	11 42.3	10 38.5	4 15.4	1 3.8
	非正社員	15 100.0	3 20.0	7 46.7	4 26.7	1 6.7
	非雇用	17 100.0	6 35.3	5 29.4	2 11.8	4 23.5
本業就業形態×主たる副業就業形態	本業・非正社員＋副業・非正社員	15 100.0	3 20.0	7 46.7	4 26.7	1 6.7
	本業・非雇用者＋副業・非正社員	2 100.0	2 100.0	0 0.0	0 0.0	0 0.0
	本業・正社員＋副業・非正社員	16 100.0	7 43.8	6 37.5	3 18.8	0 0.0
	本業・非正社員＋副業・非雇用者	0 0.0	0 0.0	0 0.0	0 0.0	0 0.0
	本業・非雇用者＋副業・非雇用者	15 100.0	4 26.7	5 33.3	2 13.3	4 26.7
	本業・正社員＋副業・非雇用者	8 100.0	2 25.0	4 50.0	1 12.5	1 12.5
	本業・非正社員＋副業・正社員	0 0.0	0 0.0	0 0.0	0 0.0	0 0.0
	本業・非雇用者＋副業・正社員	0 0.0	0 0.0	0 0.0	0 0.0	0 0.0
	本業・正社員＋副業・正社員	2 100.0	2 100.0	0 0.0	0 0.0	0 0.0
世帯年収	２００万円未満	8 100.0	2 25.0	3 37.5	0 0.0	3 37.5
	２００～３００万円未満	5 100.0	2 40.0	2 40.0	1 20.0	0 0.0
	３００～５００万円未満	6 100.0	1 16.7	2 33.3	2 33.3	1 16.7
	５００～７００万円未満	9 100.0	4 44.4	1 11.1	4 44.4	0 0.0
	７００～９００万円未満	5 100.0	1 20.0	3 60.0	1 20.0	0 0.0
	９００～１１００万円未満	10 100.0	4 40.0	5 50.0	0 0.0	1 10.0
	１１００～１５００万円未満	6 100.0	3 50.0	1 16.7	2 33.3	0 0.0
	１５００万円以上	9 100.0	3 33.3	5 55.6	0 0.0	1 11.1

Ｑ３７＿１　下記の副業では、特定の場所で勤務することになっていますか。／収入のもっとも多い副業（ＳＡ）

		該当数	（原則として）特定の場所で勤務することになっている	（原則として）勤務場所は特に決まっていない
全　体		11358 100.0	7104 62.5	4254 37.5
性別	男性	5914 100.0	3380 57.2	2534 42.8
	女性	5444 100.0	3724 68.4	1720 31.6
年代５区分	１０代および２０代	672 100.0	395 58.8	277 41.2
	３０代	1844 100.0	1088 59.0	756 41.0
	４０代	3419 100.0	2103 61.5	1316 38.5
	５０代	3911 100.0	2545 65.1	1366 34.9
	６０代	1512 100.0	973 64.4	539 35.6
本業の就業形態	正社員	4327 100.0	2572 59.4	1755 40.6
	契約・嘱託社員	909 100.0	589 64.8	320 35.2
	パート・アルバイト	3225 100.0	2318 71.9	907 28.1
	派遣社員	494 100.0	290 58.7	204 41.3
	請負会社の社員	18 100.0	10 55.6	8 44.4
	期間工・季節工・日雇	11 100.0	8 72.7	3 27.3
	会社などの役員	244 100.0	116 47.5	128 52.5
	自営業主	975 100.0	589 60.4	386 39.6
	自由業・フリーランス（独立）・個人請負	1027 100.0	535 52.1	492 47.9
	家族従業員・家業の手伝い	73 100.0	51 69.9	22 30.1
	その他	55 100.0	26 47.3	29 52.7
本業の２就業形態	正社員	4327 100.0	2572 59.4	1755 40.6
	非正社員	4657 100.0	3215 69.0	1442 31.0
	非雇用	2374 100.0	1317 55.5	1057 44.5
本業就業形態×主たる副業就業形態	本業・非正社員＋副業・非正社員	3732 100.0	2859 76.6	873 23.4
	本業・非雇用者＋副業・非正社員	874 100.0	692 79.2	182 20.8
	本業・正社員＋副業・非正社員	2217 100.0	1684 76.0	533 24.0
	本業・非正社員＋副業・非雇用者	909 100.0	346 38.1	563 61.9
	本業・非雇用者＋副業・非雇用者	1467 100.0	605 41.2	862 58.8
	本業・正社員＋副業・非雇用者	1388 100.0	450 32.4	938 67.6
	本業・非正社員＋副業・正社員	16 100.0	10 62.5	6 37.5
	本業・非雇用者＋副業・正社員	33 100.0	20 60.6	13 39.4
	本業・正社員＋副業・正社員	722 100.0	438 60.7	284 39.3
世帯年収	２００万円未満	1347 100.0	865 64.2	482 35.8
	２００～３００万円未満	1429 100.0	951 66.6	478 33.4
	３００～５００万円未満	2562 100.0	1658 64.7	904 35.3
	５００～７００万円未満	2073 100.0	1328 64.1	745 35.9
	７００～９００万円未満	1477 100.0	915 61.9	562 38.1
	９００～１１００万円未満	1060 100.0	627 59.2	433 40.8
	１１００～１５００万円未満	805 100.0	450 55.9	355 44.1
	１５００万円以上	605 100.0	310 51.2	295 48.8

Ｑ３７＿２　下記の副業では、特定の場所で勤務することになっていますか。／収入の２番目に多い副業（ＳＡ）

		該当数	（原則として）特定の場所で勤務することになっている	（原則として）勤務場所は特に決まっていない
全　　体		2500 100.0	1288 51.5	1212 48.5
性別	男性	1349 100.0	621 46.0	728 54.0
	女性	1151 100.0	667 57.9	484 42.1
年代５区分	１０代および２０代	125 100.0	55 44.0	70 56.0
	３０代	418 100.0	196 46.9	222 53.1
	４０代	757 100.0	386 51.0	371 49.0
	５０代	855 100.0	472 55.2	383 44.8
	６０代	345 100.0	179 51.9	166 48.1
本業の就業形態	正社員	829 100.0	405 48.9	424 51.1
	契約・嘱託社員	192 100.0	104 54.2	88 45.8
	パート・アルバイト	634 100.0	388 61.2	246 38.8
	派遣社員	124 100.0	54 43.5	70 56.5
	請負会社の社員	5 100.0	3 60.0	2 40.0
	期間工・季節工・日雇	6 100.0	4 66.7	2 33.3
	会社などの役員	63 100.0	22 34.9	41 65.1
	自営業主	265 100.0	123 46.4	142 53.6
	自由業・フリーランス（独立）・個人請負	352 100.0	166 47.2	186 52.8
	家族従業員・家業の手伝い	13 100.0	9 69.2	4 30.8
	その他	17 100.0	10 58.8	7 41.2
本業の２就業形態	正社員	829 100.0	405 48.9	424 51.1
	非正社員	961 100.0	553 57.5	408 42.5
	非雇用	710 100.0	330 46.5	380 53.5
本業就業形態×主たる副業就業形態	本業・非正社員＋副業・非正社員	818 100.0	498 60.9	320 39.1
	本業・非雇用者＋副業・非正社員	212 100.0	133 62.7	79 37.3
	本業・正社員＋副業・非正社員	436 100.0	263 60.3	173 39.7
	本業・非正社員＋副業・非雇用者	140 100.0	53 37.9	87 62.1
	本業・非雇用者＋副業・非雇用者	491 100.0	191 38.9	300 61.1
	本業・正社員＋副業・非雇用者	228 100.0	72 31.6	156 68.4
	本業・非正社員＋副業・正社員	3 100.0	2 66.7	1 33.3
	本業・非雇用者＋副業・正社員	7 100.0	6 85.7	1 14.3
	本業・正社員＋副業・正社員	165 100.0	70 42.4	95 57.6
世帯年収	２００万円未満	292 100.0	140 47.9	152 52.1
	２００～３００万円未満	306 100.0	172 56.2	134 43.8
	３００～５００万円未満	545 100.0	293 53.8	252 46.2
	５００～７００万円未満	423 100.0	215 50.8	208 49.2
	７００～９００万円未満	294 100.0	161 54.8	133 45.2
	９００～１１００万円未満	251 100.0	119 47.4	132 52.6
	１１００～１５００万円未満	195 100.0	98 50.3	97 49.7
	１５００万円以上	194 100.0	90 46.4	104 53.6

Ｑ３７＿３　下記の副業では、特定の場所で勤務することになっていますか。／収入の３番目に多い副業（ＳＡ）

		該当数	（原則として）特定の場所で勤務することになっている	（原則として）勤務場所は特に決まっていない
全　　体		501 100.0	235 46.9	266 53.1
性別	男性	280 100.0	119 42.5	161 57.5
	女性	221 100.0	116 52.5	105 47.5
年代５区分	１０代および２０代	22 100.0	6 27.3	16 72.7
	３０代	78 100.0	35 44.9	43 55.1
	４０代	147 100.0	65 44.2	82 55.8
	５０代	178 100.0	82 46.1	96 53.9
	６０代	76 100.0	47 61.8	29 38.2
本業の就業形態	正社員	151 100.0	84 55.6	67 44.4
	契約・嘱託社員	45 100.0	19 42.2	26 57.8
	パート・アルバイト	115 100.0	64 55.7	51 44.3
	派遣社員	32 100.0	7 21.9	25 78.1
	請負会社の社員	1 100.0	0 0.0	1 100.0
	期間工・季節工・日雇	0 0.0	0 0.0	0 0.0
	会社などの役員	24 100.0	9 37.5	15 62.5
	自営業主	45 100.0	14 31.1	31 68.9
	自由業・フリーランス（独立）・個人請負	85 100.0	36 42.4	49 57.6
	家族従業員・家業の手伝い	0 0.0	0 0.0	0 0.0
	その他	3 100.0	2 66.7	1 33.3
本業の２就業形態	正社員	151 100.0	84 55.6	67 44.4
	非正社員	193 100.0	90 46.6	103 53.4
	非雇用	157 100.0	61 38.9	96 61.1
本業就業形態×主たる副業就業形態	本業・非正社員＋副業・非正社員	163 100.0	79 48.5	84 51.5
	本業・非雇用者＋副業・非正社員	36 100.0	21 58.3	15 41.7
	本業・正社員＋副業・非正社員	89 100.0	57 64.0	32 36.0
	本業・非正社員＋副業・非雇用者	29 100.0	11 37.9	18 62.1
	本業・非雇用者＋副業・非雇用者	120 100.0	40 33.3	80 66.7
	本業・正社員＋副業・非雇用者	31 100.0	10 32.3	21 67.7
	本業・非正社員＋副業・正社員	1 100.0	0 0.0	1 100.0
	本業・非雇用者＋副業・正社員	1 100.0	0 0.0	1 100.0
	本業・正社員＋副業・正社員	31 100.0	17 54.8	14 45.2
世帯年収	２００万円未満	56 100.0	21 37.5	35 62.5
	２００～３００万円未満	73 100.0	32 43.8	41 56.2
	３００～５００万円未満	80 100.0	38 47.5	42 52.5
	５００～７００万円未満	62 100.0	34 54.8	28 45.2
	７００～９００万円未満	58 100.0	33 56.9	25 43.1
	９００～１１００万円未満	72 100.0	27 37.5	45 62.5
	１１００～１５００万円未満	49 100.0	27 55.1	22 44.9
	１５００万円以上	51 100.0	23 45.1	28 54.9

Ｑ３７＿４　下記の副業では、特定の場所で勤務することになっていますか。／収入の４番目に多い副業（ＳＡ）

		該当数	（原則として）特定の場所で勤務することになっている	（原則として）勤務場所は特に決まっていない
全　　体		125 100.0	61 48.8	64 51.2
性別	男性	71 100.0	35 49.3	36 50.7
	女性	54 100.0	26 48.1	28 51.9
年代５区分	１０代および２０代	2 100.0	1 50.0	1 50.0
	３０代	17 100.0	10 58.8	7 41.2
	４０代	40 100.0	18 45.0	22 55.0
	５０代	44 100.0	19 43.2	25 56.8
	６０代	22 100.0	13 59.1	9 40.9
本業の就業形態	正社員	49 100.0	33 67.3	16 32.7
	契約・嘱託社員	10 100.0	6 60.0	4 40.0
	パート・アルバイト	19 100.0	8 42.1	11 57.9
	派遣社員	12 100.0	2 16.7	10 83.3
	請負会社の社員	0 0.0	0 0.0	0 0.0
	期間工・季節工・日雇	0 0.0	0 0.0	0 0.0
	会社などの役員	3 100.0	1 33.3	2 66.7
	自営業主	6 100.0	1 16.7	5 83.3
	自由業・フリーランス（独立）・個人請負	24 100.0	9 37.5	15 62.5
	家族従業員・家業の手伝い	0 0.0	0 0.0	0 0.0
	その他	2 100.0	1 50.0	1 50.0
本業の２就業形態	正社員	49 100.0	33 67.3	16 32.7
	非正社員	41 100.0	16 39.0	25 61.0
	非雇用	35 100.0	12 34.3	23 65.7
本業就業形態×主たる副業就業形態	本業・非正社員＋副業・非正社員	37 100.0	14 37.8	23 62.2
	本業・非雇用者＋副業・非正社員	9 100.0	6 66.7	3 33.3
	本業・正社員＋副業・非正社員	31 100.0	23 74.2	8 25.8
	本業・非正社員＋副業・非雇用者	4 100.0	2 50.0	2 50.0
	本業・非雇用者＋副業・非雇用者	25 100.0	5 20.0	20 80.0
	本業・正社員＋副業・非雇用者	11 100.0	5 45.5	6 54.5
	本業・非正社員＋副業・正社員	0 0.0	0 0.0	0 0.0
	本業・非雇用者＋副業・正社員	1 100.0	1 100.0	0 0.0
	本業・正社員＋副業・正社員	7 100.0	5 71.4	2 28.6
世帯年収	２００万円未満	18 100.0	4 22.2	14 77.8
	２００～３００万円未満	11 100.0	4 36.4	7 63.6
	３００～５００万円未満	15 100.0	8 53.3	7 46.7
	５００～７００万円未満	20 100.0	10 50.0	10 50.0
	７００～９００万円未満	10 100.0	5 50.0	5 50.0
	９００～１１００万円未満	23 100.0	14 60.9	9 39.1
	１１００～１５００万円未満	10 100.0	6 60.0	4 40.0
	１５００万円以上	18 100.0	10 55.6	8 44.4

Ｑ３７＿５　下記の副業では、特定の場所で勤務することになっていますか。／収入の５番目に多い副業（ＳＡ）

		該当数	（原則として）特定の場所で勤務することになっている	（原則として）勤務場所は特に決まっていない
全　　体		58 100.0	26 44.8	32 55.2
性別	男性	39 100.0	19 48.7	20 51.3
	女性	19 100.0	7 36.8	12 63.2
年代５区分	１０代および２０代	2 100.0	1 50.0	1 50.0
	３０代	6 100.0	3 50.0	3 50.0
	４０代	17 100.0	9 52.9	8 47.1
	５０代	23 100.0	9 39.1	14 60.9
	６０代	10 100.0	4 40.0	6 60.0
本業の就業形態	正社員	26 100.0	18 69.2	8 30.8
	契約・嘱託社員	5 100.0	2 40.0	3 60.0
	パート・アルバイト	6 100.0	1 16.7	5 83.3
	派遣社員	4 100.0	0 0.0	4 100.0
	請負会社の社員	0 0.0	0 0.0	0 0.0
	期間工・季節工・日雇	0 0.0	0 0.0	0 0.0
	会社などの役員	1 100.0	0 0.0	1 100.0
	自営業主	4 100.0	0 0.0	4 100.0
	自由業・フリーランス（独立）・個人請負	11 100.0	4 36.4	7 63.6
	家族従業員・家業の手伝い	0 0.0	0 0.0	0 0.0
	その他	1 100.0	1 100.0	0 0.0
本業の２就業形態	正社員	26 100.0	18 69.2	8 30.8
	非正社員	15 100.0	3 20.0	12 80.0
	非雇用	17 100.0	5 29.4	12 70.6
本業就業形態×主たる副業就業形態	本業・非正社員＋副業・非正社員	15 100.0	3 20.0	12 80.0
	本業・非雇用者＋副業・非正社員	2 100.0	0 0.0	2 100.0
	本業・正社員＋副業・非正社員	16 100.0	13 81.3	3 18.8
	本業・非正社員＋副業・非雇用者	0 0.0	0 0.0	0 0.0
	本業・非雇用者＋副業・非雇用者	15 100.0	5 33.3	10 66.7
	本業・正社員＋副業・非雇用者	8 100.0	3 37.5	5 62.5
	本業・非正社員＋副業・正社員	0 0.0	0 0.0	0 0.0
	本業・非雇用者＋副業・正社員	0 0.0	0 0.0	0 0.0
	本業・正社員＋副業・正社員	2 100.0	2 100.0	0 0.0
世帯年収	２００万円未満	8 100.0	0 0.0	8 100.0
	２００～３００万円未満	5 100.0	2 40.0	3 60.0
	３００～５００万円未満	6 100.0	3 50.0	3 50.0
	５００～７００万円未満	9 100.0	4 44.4	5 55.6
	７００～９００万円未満	5 100.0	3 60.0	2 40.0
	９００～１１００万円未満	10 100.0	6 60.0	4 40.0
	１１００～１５００万円未満	6 100.0	3 50.0	3 50.0
	１５００万円以上	9 100.0	5 55.6	4 44.4

Ｑ３８＿１　下記の副業では、テレワークをすることは可能ですか。／収入のもっとも多い副業（ＳＡ）

		該当数	テレワークをすることは可能	テレワークはできない
全　　体		11358 100.0	2778 24.5	8580 75.5
性別	男性	5914 100.0	1661 28.1	4253 71.9
	女性	5444 100.0	1117 20.5	4327 79.5
年代５区分	１０代および２０代	672 100.0	203 30.2	469 69.8
	３０代	1844 100.0	565 30.6	1279 69.4
	４０代	3419 100.0	863 25.2	2556 74.8
	５０代	3911 100.0	782 20.0	3129 80.0
	６０代	1512 100.0	365 24.1	1147 75.9
本業の就業形態	正社員	4327 100.0	1350 31.2	2977 68.8
	契約・嘱託社員	909 100.0	177 19.5	732 80.5
	パート・アルバイト	3225 100.0	426 13.2	2799 86.8
	派遣社員	494 100.0	75 15.2	419 84.8
	請負会社の社員	18 100.0	6 33.3	12 66.7
	期間工・季節工・日雇	11 100.0	3 27.3	8 72.7
	会社などの役員	244 100.0	104 42.6	140 57.4
	自営業主	975 100.0	228 23.4	747 76.6
	自由業・フリーランス（独立）・個人請負	1027 100.0	385 37.5	642 62.5
	家族従業員・家業の手伝い	73 100.0	9 12.3	64 87.7
	その他	55 100.0	15 27.3	40 72.7
本業の２就業形態	正社員	4327 100.0	1350 31.2	2977 68.8
	非正社員	4657 100.0	687 14.8	3970 85.2
	非雇用	2374 100.0	741 31.2	1633 68.8
本業就業形態×主たる副業就業形態	本業・非正社員＋副業・非正社員	3732 100.0	306 8.2	3426 91.8
	本業・非雇用者＋副業・非正社員	874 100.0	82 9.4	792 90.6
	本業・正社員＋副業・非正社員	2217 100.0	302 13.6	1915 86.4
	本業・非正社員＋副業・非雇用者	909 100.0	375 41.3	534 58.7
	本業・非雇用者＋副業・非雇用者	1467 100.0	649 44.2	818 55.8
	本業・正社員＋副業・非雇用者	1388 100.0	773 55.7	615 44.3
	本業・非正社員＋副業・正社員	16 100.0	6 37.5	10 62.5
	本業・非雇用者＋副業・正社員	33 100.0	10 30.3	23 69.7
	本業・正社員＋副業・正社員	722 100.0	275 38.1	447 61.9
世帯年収	２００万円未満	1347 100.0	230 17.1	1117 82.9
	２００～３００万円未満	1429 100.0	222 15.5	1207 84.5
	３００～５００万円未満	2562 100.0	458 17.9	2104 82.1
	５００～７００万円未満	2073 100.0	432 20.8	1641 79.2
	７００～９００万円未満	1477 100.0	395 26.7	1082 73.3
	９００～１１００万円未満	1060 100.0	378 35.7	682 64.3
	１１００～１５００万円未満	805 100.0	365 45.3	440 54.7
	１５００万円以上	605 100.0	298 49.3	307 50.7

Ｑ３８＿２　下記の副業では、テレワークをすることは可能ですか。／収入の２番目に多い副業（ＳＡ）

		該当数	テレワークをすることは可能	テレワークはできない
全　　体		2500 100.0	657 26.3	1843 73.7
性別	男性	1349 100.0	396 29.4	953 70.6
	女性	1151 100.0	261 22.7	890 77.3
年代５区分	１０代および２０代	125 100.0	38 30.4	87 69.6
	３０代	418 100.0	120 28.7	298 71.3
	４０代	757 100.0	193 25.5	564 74.5
	５０代	855 100.0	205 24.0	650 76.0
	６０代	345 100.0	101 29.3	244 70.7
本業の就業形態	正社員	829 100.0	260 31.4	569 68.6
	契約・嘱託社員	192 100.0	42 21.9	150 78.1
	パート・アルバイト	634 100.0	88 13.9	546 86.1
	派遣社員	124 100.0	17 13.7	107 86.3
	請負会社の社員	5 100.0	1 20.0	4 80.0
	期間工・季節工・日雇	6 100.0	1 16.7	5 83.3
	会社などの役員	63 100.0	30 47.6	33 52.4
	自営業主	265 100.0	75 28.3	190 71.7
	自由業・フリーランス（独立）・個人請負	352 100.0	136 38.6	216 61.4
	家族従業員・家業の手伝い	13 100.0	2 15.4	11 84.6
	その他	17 100.0	5 29.4	12 70.6
本業の２就業形態	正社員	829 100.0	260 31.4	569 68.6
	非正社員	961 100.0	149 15.5	812 84.5
	非雇用	710 100.0	248 34.9	462 65.1
本業就業形態×主たる副業就業形態	本業・非正社員＋副業・非正社員	818 100.0	101 12.3	717 87.7
	本業・非雇用者＋副業・非正社員	212 100.0	31 14.6	181 85.4
	本業・正社員＋副業・非正社員	436 100.0	87 20.0	349 80.0
	本業・非正社員＋副業・非雇用者	140 100.0	48 34.3	92 65.7
	本業・非雇用者＋副業・非雇用者	491 100.0	215 43.8	276 56.2
	本業・正社員＋副業・非雇用者	228 100.0	115 50.4	113 49.6
	本業・非正社員＋副業・正社員	3 100.0	0 0.0	3 100.0
	本業・非雇用者＋副業・正社員	7 100.0	2 28.6	5 71.4
	本業・正社員＋副業・正社員	165 100.0	58 35.2	107 64.8
世帯年収	２００万円未満	292 100.0	66 22.6	226 77.4
	２００～３００万円未満	306 100.0	49 16.0	257 84.0
	３００～５００万円未満	545 100.0	113 20.7	432 79.3
	５００～７００万円未満	423 100.0	90 21.3	333 78.7
	７００～９００万円未満	294 100.0	77 26.2	217 73.8
	９００～１１００万円未満	251 100.0	86 34.3	165 65.7
	１１００～１５００万円未満	195 100.0	88 45.1	107 54.9
	１５００万円以上	194 100.0	88 45.4	106 54.6

Ｑ３８＿３　下記の副業では、テレワークをすることは可能ですか。／収入の３番目に多い副業（ＳＡ）

		該当数	テレワークをすることは可能	テレワークはできない
全　　体		501 100.0	160 31.9	341 68.1
性別	男性	280 100.0	100 35.7	180 64.3
	女性	221 100.0	60 27.1	161 72.9
年代５区分	１０代および２０代	22 100.0	12 54.5	10 45.5
	３０代	78 100.0	28 35.9	50 64.1
	４０代	147 100.0	50 34.0	97 66.0
	５０代	178 100.0	44 24.7	134 75.3
	６０代	76 100.0	26 34.2	50 65.8
本業の就業形態	正社員	151 100.0	58 38.4	93 61.6
	契約・嘱託社員	45 100.0	16 35.6	29 64.4
	パート・アルバイト	115 100.0	15 13.0	100 87.0
	派遣社員	32 100.0	4 12.5	28 87.5
	請負会社の社員	1 100.0	0 0.0	1 100.0
	期間工・季節工・日雇	0 0.0	0 0.0	0 0.0
	会社などの役員	24 100.0	11 45.8	13 54.2
	自営業主	45 100.0	16 35.6	29 64.4
	自由業・フリーランス（独立）・個人請負	85 100.0	40 47.1	45 52.9
	家族従業員・家業の手伝い	0 0.0	0 0.0	0 0.0
	その他	3 100.0	0 0.0	3 100.0
本業の２就業形態	正社員	151 100.0	58 38.4	93 61.6
	非正社員	193 100.0	35 18.1	158 81.9
	非雇用	157 100.0	67 42.7	90 57.3
本業就業形態×主たる副業就業形態	本業・非正社員＋副業・非正社員	163 100.0	25 15.3	138 84.7
	本業・非雇用者＋副業・非正社員	36 100.0	8 22.2	28 77.8
	本業・正社員＋副業・非正社員	89 100.0	26 29.2	63 70.8
	本業・非正社員＋副業・非雇用者	29 100.0	10 34.5	19 65.5
	本業・非雇用者＋副業・非雇用者	120 100.0	58 48.3	62 51.7
	本業・正社員＋副業・非雇用者	31 100.0	15 48.4	16 51.6
	本業・非正社員＋副業・正社員	1 100.0	0 0.0	1 100.0
	本業・非雇用者＋副業・正社員	1 100.0	1 100.0	0 0.0
	本業・正社員＋副業・正社員	31 100.0	17 54.8	14 45.2
世帯年収	２００万円未満	56 100.0	17 30.4	39 69.6
	２００～３００万円未満	73 100.0	15 20.5	58 79.5
	３００～５００万円未満	80 100.0	16 20.0	64 80.0
	５００～７００万円未満	62 100.0	19 30.6	43 69.4
	７００～９００万円未満	58 100.0	18 31.0	40 69.0
	９００～１１００万円未満	72 100.0	32 44.4	40 55.6
	１１００～１５００万円未満	49 100.0	25 51.0	24 49.0
	１５００万円以上	51 100.0	18 35.3	33 64.7

Ｑ３８＿４　下記の副業では、テレワークをすることは可能ですか。／収入の４番目に多い副業（ＳＡ）

		該当数	テレワークをすることは可能	テレワークはできない
全　　体		125 100.0	39 31.2	86 68.8
性別	男性	71 100.0	23 32.4	48 67.6
	女性	54 100.0	16 29.6	38 70.4
年代５区分	１０代および２０代	2 100.0	1 50.0	1 50.0
	３０代	17 100.0	6 35.3	11 64.7
	４０代	40 100.0	14 35.0	26 65.0
	５０代	44 100.0	11 25.0	33 75.0
	６０代	22 100.0	7 31.8	15 68.2
本業の就業形態	正社員	49 100.0	14 28.6	35 71.4
	契約・嘱託社員	10 100.0	3 30.0	7 70.0
	パート・アルバイト	19 100.0	5 26.3	14 73.7
	派遣社員	12 100.0	1 8.3	11 91.7
	請負会社の社員	0 0.0	0 0.0	0 0.0
	期間工・季節工・日雇	0 0.0	0 0.0	0 0.0
	会社などの役員	3 100.0	2 66.7	1 33.3
	自営業主	6 100.0	4 66.7	2 33.3
	自由業・フリーランス（独立）・個人請負	24 100.0	10 41.7	14 58.3
	家族従業員・家業の手伝い	0 0.0	0 0.0	0 0.0
	その他	2 100.0	0 0.0	2 100.0
本業の２就業形態	正社員	49 100.0	14 28.6	35 71.4
	非正社員	41 100.0	9 22.0	32 78.0
	非雇用	35 100.0	16 45.7	19 54.3
本業就業形態×主たる副業就業形態	本業・非正社員＋副業・非正社員	37 100.0	7 18.9	30 81.1
	本業・非雇用者＋副業・非正社員	9 100.0	1 11.1	8 88.9
	本業・正社員＋副業・非正社員	31 100.0	6 19.4	25 80.6
	本業・非正社員＋副業・非雇用者	4 100.0	2 50.0	2 50.0
	本業・非雇用者＋副業・非雇用者	25 100.0	15 60.0	10 40.0
	本業・正社員＋副業・非雇用者	11 100.0	5 45.5	6 54.5
	本業・非正社員＋副業・正社員	0 0.0	0 0.0	0 0.0
	本業・非雇用者＋副業・正社員	1 100.0	0 0.0	1 100.0
	本業・正社員＋副業・正社員	7 100.0	3 42.9	4 57.1
世帯年収	２００万円未満	18 100.0	8 44.4	10 55.6
	２００～３００万円未満	11 100.0	3 27.3	8 72.7
	３００～５００万円未満	15 100.0	3 20.0	12 80.0
	５００～７００万円未満	20 100.0	7 35.0	13 65.0
	７００～９００万円未満	10 100.0	3 30.0	7 70.0
	９００～１１００万円未満	23 100.0	7 30.4	16 69.6
	１１００～１５００万円未満	10 100.0	3 30.0	7 70.0
	１５００万円以上	18 100.0	5 27.8	13 72.2

Ｑ３８＿５　下記の副業では、テレワークをすることは可能ですか。／収入の５番目に多い副業（ＳＡ）

		該当数	テレワークをすることは可能	テレワークはできない
全　　体		58 100.0	16 27.6	42 72.4
性別	男性	39 100.0	12 30.8	27 69.2
	女性	19 100.0	4 21.1	15 78.9
年代５区分	１０代および２０代	2 100.0	1 50.0	1 50.0
	３０代	6 100.0	0 0.0	6 100.0
	４０代	17 100.0	5 29.4	12 70.6
	５０代	23 100.0	6 26.1	17 73.9
	６０代	10 100.0	4 40.0	6 60.0
本業の就業形態	正社員	26 100.0	7 26.9	19 73.1
	契約・嘱託社員	5 100.0	0 0.0	5 100.0
	パート・アルバイト	6 100.0	1 16.7	5 83.3
	派遣社員	4 100.0	0 0.0	4 100.0
	請負会社の社員	0 0.0	0 0.0	0 0.0
	期間工・季節工・日雇	0 0.0	0 0.0	0 0.0
	会社などの役員	1 100.0	1 100.0	0 0.0
	自営業主	4 100.0	3 75.0	1 25.0
	自由業・フリーランス（独立）・個人請負	11 100.0	4 36.4	7 63.6
	家族従業員・家業の手伝い	0 0.0	0 0.0	0 0.0
	その他	1 100.0	0 0.0	1 100.0
本業の２就業形態	正社員	26 100.0	7 26.9	19 73.1
	非正社員	15 100.0	1 6.7	14 93.3
	非雇用	17 100.0	8 47.1	9 52.9
本業就業形態×主たる副業就業形態	本業・非正社員＋副業・非正社員	15 100.0	1 6.7	14 93.3
	本業・非雇用者＋副業・非正社員	2 100.0	0 0.0	2 100.0
	本業・正社員＋副業・非正社員	16 100.0	3 18.8	13 81.3
	本業・非正社員＋副業・非雇用者	0 0.0	0 0.0	0 0.0
	本業・非雇用者＋副業・非雇用者	15 100.0	8 53.3	7 46.7
	本業・正社員＋副業・非雇用者	8 100.0	3 37.5	5 62.5
	本業・非正社員＋副業・正社員	0 0.0	0 0.0	0 0.0
	本業・非雇用者＋副業・正社員	0 0.0	0 0.0	0 0.0
	本業・正社員＋副業・正社員	2 100.0	1 50.0	1 50.0
世帯年収	２００万円未満	8 100.0	5 62.5	3 37.5
	２００～３００万円未満	5 100.0	1 20.0	4 80.0
	３００～５００万円未満	6 100.0	0 0.0	6 100.0
	５００～７００万円未満	9 100.0	0 0.0	9 100.0
	７００～９００万円未満	5 100.0	2 40.0	3 60.0
	９００～１１００万円未満	10 100.0	2 20.0	8 80.0
	１１００～１５００万円未満	6 100.0	2 33.3	4 66.7
	１５００万円以上	9 100.0	4 44.4	5 55.6

Ｑ３９＿１　下記の副業はどのくらいの頻度で行っていますか。／収入のもっとも多い副業（ＳＡ）

		該当数	ほぼ毎日	週の半分程度	週の1～2日程度	週末など本業が休みの日	月に数日程度	季節的など特に人手が必要なときだけ（不定期）
全体		11358	1417	2114	3569	1494	1893	871
		100.0	12.5	18.6	31.4	13.2	16.7	7.7
性別	男性	5914	835	1135	1699	846	963	436
		100.0	14.1	19.2	28.7	14.3	16.3	7.4
	女性	5444	582	979	1870	648	930	435
		100.0	10.7	18.0	34.3	11.9	17.1	8.0
年代5区分	１０代および２０代	672	96	113	227	104	91	41
		100.0	14.3	16.8	33.8	15.5	13.5	6.1
	３０代	1844	233	344	593	268	291	115
		100.0	12.6	18.7	32.2	14.5	15.8	6.2
	４０代	3419	432	587	1141	469	543	247
		100.0	12.6	17.2	33.4	13.7	15.9	7.2
	５０代	3911	493	777	1162	488	664	327
		100.0	12.6	19.9	29.7	12.5	17.0	8.4
	６０代	1512	163	293	446	165	304	141
		100.0	10.8	19.4	29.5	10.9	20.1	9.3
本業の就業形態	正社員	4327	487	656	1308	800	757	319
		100.0	11.3	15.2	30.2	18.5	17.5	7.4
	契約・嘱託社員	909	84	144	299	165	154	63
		100.0	9.2	15.8	32.9	18.2	16.9	6.9
	パート・アルバイト	3225	373	679	1129	250	524	270
		100.0	11.6	21.1	35.0	7.8	16.2	8.4
	派遣社員	494	34	66	151	105	95	43
		100.0	6.9	13.4	30.6	21.3	19.2	8.7
	請負会社の社員	18	2	3	4	5	2	2
		100.0	11.1	16.7	22.2	27.8	11.1	11.1
	期間工・季節工・日雇	11	2	0	4	2	0	3
		100.0	18.2	0.0	36.4	18.2	0.0	27.3
	会社などの役員	244	44	37	69	17	63	14
		100.0	18.0	15.2	28.3	7.0	25.8	5.7
	自営業主	975	203	260	262	67	124	59
		100.0	20.8	26.7	26.9	6.9	12.7	6.1
	自由業・フリーランス（独立）・個人請負	1027	167	244	312	76	143	85
		100.0	16.3	23.8	30.4	7.4	13.9	8.3
	家族従業員・家業の手伝い	73	17	14	19	3	14	6
		100.0	23.3	19.2	26.0	4.1	19.2	8.2
	その他	55	4	11	12	4	17	7
		100.0	7.3	20.0	21.8	7.3	30.9	12.7
本業の２就業形態	正社員	4327	487	656	1308	800	757	319
		100.0	11.3	15.2	30.2	18.5	17.5	7.4
	非正社員	4657	495	892	1587	527	775	381
		100.0	10.6	19.2	34.1	11.3	16.6	8.2
	非雇用	2374	435	566	674	167	361	171
		100.0	18.3	23.8	28.4	7.0	15.2	7.2
本業就業形態×主たる副業就業形態	本業・非正社員＋副業・非正社員	3732	356	764	1366	418	560	268
		100.0	9.5	20.5	36.6	11.2	15.0	7.2
	本業・非雇用者＋副業・非正社員	874	158	280	263	55	77	41
		100.0	18.1	32.0	30.1	6.3	8.8	4.7
	本業・正社員＋副業・非正社員	2217	162	339	776	467	353	120
		100.0	7.3	15.3	35.0	21.1	15.9	5.4
	本業・非正社員＋副業・非雇用者	909	138	127	215	105	213	111
		100.0	15.2	14.0	23.7	11.6	23.4	12.2
	本業・非雇用者＋副業・非雇用者	1467	266	280	409	112	273	127
		100.0	18.1	19.1	27.9	7.6	18.6	8.7
	本業・正社員＋副業・非雇用者	1388	174	186	342	224	294	168
		100.0	12.5	13.4	24.6	16.1	21.2	12.1
	本業・非正社員＋副業・正社員	16	1	1	6	4	2	2
		100.0	6.3	6.3	37.5	25.0	12.5	12.5
	本業・非雇用者＋副業・正社員	33	11	6	2	0	11	3
		100.0	33.3	18.2	6.1	0.0	33.3	9.1
	本業・正社員＋副業・正社員	722	151	131	190	109	110	31
		100.0	20.9	18.1	26.3	15.1	15.2	4.3
世帯年収	２００万円未満	1347	184	279	406	139	216	123
		100.0	13.7	20.7	30.1	10.3	16.0	9.1
	２００～３００万円未満	1429	187	322	439	172	201	108
		100.0	13.1	22.5	30.7	12.0	14.1	7.6
	３００～５００万円未満	2562	350	498	763	374	399	178
		100.0	13.7	19.4	29.8	14.6	15.6	6.9
	５００～７００万円未満	2073	251	393	655	306	333	135
		100.0	12.1	19.0	31.6	14.8	16.1	6.5
	７００～９００万円未満	1477	154	243	500	189	267	124
		100.0	10.4	16.5	33.9	12.8	18.1	8.4
	９００～１１００万円未満	1060	128	163	338	147	196	88
		100.0	12.1	15.4	31.9	13.9	18.5	8.3
	１１００～１５００万円未満	805	85	136	265	102	157	60
		100.0	10.6	16.9	32.9	12.7	19.5	7.5
	１５００万円以上	605	78	80	203	65	124	55
		100.0	12.9	13.2	33.6	10.7	20.5	9.1

Ｑ３９＿２　下記の副業はどのくらいの頻度で行っていますか。／収入の２番目に多い副業（ＳＡ）

		該当数	ほぼ毎日	週の半分程度	週の1～2日程度	週末など本業が休みの日	月に数日程度	季節的など特に人手が必要なときだけ（不定期）
全　体		2500	211	270	717	296	629	377
		100.0	8.4	10.8	28.7	11.8	25.2	15.1
性別	男性	1349	116	158	366	180	336	193
		100.0	8.6	11.7	27.1	13.3	24.9	14.3
	女性	1151	95	112	351	116	293	184
		100.0	8.3	9.7	30.5	10.1	25.5	16.0
年代５区分	１０代および２０代	125	15	22	33	13	23	19
		100.0	12.0	17.6	26.4	10.4	18.4	15.2
	３０代	418	36	53	112	66	88	63
		100.0	8.6	12.7	26.8	15.8	21.1	15.1
	４０代	757	73	77	233	93	189	92
		100.0	9.6	10.2	30.8	12.3	25.0	12.2
	５０代	855	62	89	251	87	215	151
		100.0	7.3	10.4	29.4	10.2	25.1	17.7
	６０代	345	25	29	88	37	114	52
		100.0	7.2	8.4	25.5	10.7	33.0	15.1
本業の就業形態	正社員	829	56	79	210	147	218	119
		100.0	6.8	9.5	25.3	17.7	26.3	14.4
	契約・嘱託社員	192	10	18	51	26	54	33
		100.0	5.2	9.4	26.6	13.5	28.1	17.2
	パート・アルバイト	634	61	70	206	45	145	107
		100.0	9.6	11.0	32.5	7.1	22.9	16.9
	派遣社員	124	3	6	35	13	43	24
		100.0	2.4	4.8	28.2	10.5	34.7	19.4
	請負会社の社員	5	1	1	2	0	1	0
		100.0	20.0	20.0	40.0	0.0	20.0	0.0
	期間工・季節工・日雇	6	0	0	0	3	0	3
		100.0	0.0	0.0	0.0	50.0	0.0	50.0
	会社などの役員	63	7	6	21	6	18	5
		100.0	11.1	9.5	33.3	9.5	28.6	7.9
	自営業主	265	34	39	78	25	60	29
		100.0	12.8	14.7	29.4	9.4	22.6	10.9
	自由業・フリーランス（独立）・個人請負	352	33	48	112	27	80	52
		100.0	9.4	13.6	31.8	7.7	22.7	14.8
	家族従業員・家業の手伝い	13	4	2	2	1	3	1
		100.0	30.8	15.4	15.4	7.7	23.1	7.7
	その他	17	2	1	0	3	7	4
		100.0	11.8	5.9	0.0	17.6	41.2	23.5
本業の２就業形態	正社員	829	56	79	210	147	218	119
		100.0	6.8	9.5	25.3	17.7	26.3	14.4
	非正社員	961	75	95	294	87	243	167
		100.0	7.8	9.9	30.6	9.1	25.3	17.4
	非雇用	710	80	96	213	62	168	91
		100.0	11.3	13.5	30.0	8.7	23.7	12.8
本業就業形態×主たる副業就業形態	本業・非正社員＋副業・非正社員	818	59	86	263	70	203	137
		100.0	7.2	10.5	32.2	8.6	24.8	16.7
	本業・非雇用者＋副業・非正社員	212	18	28	69	20	51	26
		100.0	8.5	13.2	32.5	9.4	24.1	12.3
	本業・正社員＋副業・非正社員	436	13	38	113	96	129	47
		100.0	3.0	8.7	25.9	22.0	29.6	10.8
	本業・非正社員＋副業・非雇用者	140	16	9	29	16	40	30
		100.0	11.4	6.4	20.7	11.4	28.6	21.4
	本業・非雇用者＋副業・非雇用者	491	60	68	143	41	114	65
		100.0	12.2	13.8	29.1	8.4	23.2	13.2
	本業・正社員＋副業・非雇用者	228	17	19	55	29	54	54
		100.0	7.5	8.3	24.1	12.7	23.7	23.7
	本業・非正社員＋副業・正社員	3	0	0	2	1	0	0
		100.0	0.0	0.0	66.7	33.3	0.0	0.0
	本業・非雇用者＋副業・正社員	7	2	0	1	1	3	0
		100.0	28.6	0.0	14.3	14.3	42.9	0.0
	本業・正社員＋副業・正社員	165	26	22	42	22	35	18
		100.0	15.8	13.3	25.5	13.3	21.2	10.9
世帯年収	２００万円未満	292	25	46	83	27	54	57
		100.0	8.6	15.8	28.4	9.2	18.5	19.5
	２００～３００万円未満	306	35	43	82	31	63	52
		100.0	11.4	14.1	26.8	10.1	20.6	17.0
	３００～５００万円未満	545	53	54	168	67	127	76
		100.0	9.7	9.9	30.8	12.3	23.3	13.9
	５００～７００万円未満	423	33	47	110	57	122	54
		100.0	7.8	11.1	26.0	13.5	28.8	12.8
	７００～９００万円未満	294	12	29	91	37	83	42
		100.0	4.1	9.9	31.0	12.6	28.2	14.3
	９００～１１００万円未満	251	23	20	65	36	71	36
		100.0	9.2	8.0	25.9	14.3	28.3	14.3
	１１００～１５００万円未満	195	19	18	54	18	51	35
		100.0	9.7	9.2	27.7	9.2	26.2	17.9
	１５００万円以上	194	11	13	64	23	58	25
		100.0	5.7	6.7	33.0	11.9	29.9	12.9

Ｑ３９＿３　下記の副業はどのくらいの頻度で行っていますか。／収入の３番目に多い副業（ＳＡ）

		該当数	ほぼ毎日	週の半分程度	週の1～2日程度	週末など本業が休みの日	月に数日程度	季節的など特に人手が必要なときだけ（不定期）
全体		501 100.0	42 8.4	31 6.2	119 23.8	61 12.2	136 27.1	112 22.4
性別	男性	280 100.0	18 6.4	23 8.2	71 25.4	34 12.1	78 27.9	56 20.0
	女性	221 100.0	24 10.9	8 3.6	48 21.7	27 12.2	58 26.2	56 25.3
年代5区分	１０代および２０代	22 100.0	9 40.9	1 4.5	2 9.1	4 18.2	3 13.6	3 13.6
	３０代	78 100.0	3 3.8	7 9.0	17 21.8	13 16.7	22 28.2	16 20.5
	４０代	147 100.0	16 10.9	9 6.1	34 23.1	22 15.0	39 26.5	27 18.4
	５０代	178 100.0	10 5.6	7 3.9	50 28.1	17 9.6	39 21.9	55 30.9
	６０代	76 100.0	4 5.3	7 9.2	16 21.1	5 6.6	33 43.4	11 14.5
本業の就業形態	正社員	151 100.0	8 5.3	9 6.0	30 19.9	23 15.2	49 32.5	32 21.2
	契約・嘱託社員	45 100.0	4 8.9	2 4.4	9 20.0	4 8.9	11 24.4	15 33.3
	パート・アルバイト	115 100.0	14 12.2	7 6.1	30 26.1	11 9.6	27 23.5	26 22.6
	派遣社員	32 100.0	1 3.1	0 0.0	6 18.8	6 18.8	13 40.6	6 18.8
	請負会社の社員	1 100.0	0 0.0	0 0.0	0 0.0	1 100.0	0 0.0	0 0.0
	期間工・季節工・日雇	0 0.0	0 0.0	0 0.0	0 0.0	0 0.0	0 0.0	0 0.0
	会社などの役員	24 100.0	3 12.5	2 8.3	7 29.2	2 8.3	8 33.3	2 8.3
	自営業主	45 100.0	4 8.9	6 13.3	12 26.7	5 11.1	9 20.0	9 20.0
	自由業・フリーランス（独立）・個人請負	85 100.0	8 9.4	5 5.9	24 28.2	9 10.6	17 20.0	22 25.9
	家族従業員・家業の手伝い	0 0.0	0 0.0	0 0.0	0 0.0	0 0.0	0 0.0	0 0.0
	その他	3 100.0	0 0.0	0 0.0	1 33.3	0 0.0	2 66.7	0 0.0
本業の２就業形態	正社員	151 100.0	8 5.3	9 6.0	30 19.9	23 15.2	49 32.5	32 21.2
	非正社員	193 100.0	19 9.8	9 4.7	45 23.3	22 11.4	51 26.4	47 24.4
	非雇用	157 100.0	15 9.6	13 8.3	44 28.0	16 10.2	36 22.9	33 21.0
本業就業形態×主たる副業就業形態	本業・非正社員＋副業・非正社員	163 100.0	14 8.6	9 5.5	39 23.9	19 11.7	41 25.2	41 25.2
	本業・非雇用者＋副業・非正社員	36 100.0	0 0.0	1 2.8	13 36.1	5 13.9	8 22.2	9 25.0
	本業・正社員＋副業・非正社員	89 100.0	2 2.2	7 7.9	18 20.2	14 15.7	27 30.3	21 23.6
	本業・非正社員＋副業・非雇用者	29 100.0	5 17.2	0 0.0	6 20.7	2 6.9	10 34.5	6 20.7
	本業・非雇用者＋副業・非雇用者	120 100.0	15 12.5	12 10.0	30 25.0	11 9.2	28 23.3	24 20.0
	本業・正社員＋副業・非雇用者	31 100.0	0 0.0	0 0.0	6 19.4	4 12.9	14 45.2	7 22.6
	本業・非正社員＋副業・正社員	1 100.0	0 0.0	0 0.0	0 0.0	1 100.0	0 0.0	0 0.0
	本業・非雇用者＋副業・正社員	1 100.0	0 0.0	0 0.0	1 100.0	0 0.0	0 0.0	0 0.0
	本業・正社員＋副業・正社員	31 100.0	6 19.4	2 6.5	6 19.4	5 16.1	8 25.8	4 12.9
世帯年収	２００万円未満	56 100.0	5 8.9	5 8.9	11 19.6	9 16.1	12 21.4	14 25.0
	２００～３００万円未満	73 100.0	10 13.7	6 8.2	14 19.2	8 11.0	19 26.0	16 21.9
	３００～５００万円未満	80 100.0	7 8.8	0 0.0	20 25.0	11 13.8	24 30.0	18 22.5
	５００～７００万円未満	62 100.0	6 9.7	5 8.1	13 21.0	5 8.1	17 27.4	16 25.8
	７００～９００万円未満	58 100.0	3 5.2	6 10.3	16 27.6	10 17.2	13 22.4	10 17.2
	９００～１１００万円未満	72 100.0	5 6.9	3 4.2	17 23.6	9 12.5	19 26.4	19 26.4
	１１００～１５００万円未満	49 100.0	6 12.2	4 8.2	11 22.4	4 8.2	15 30.6	9 18.4
	１５００万円以上	51 100.0	0 0.0	2 3.9	17 33.3	5 9.8	17 33.3	10 19.6

Ｑ３９＿４　下記の副業はどのくらいの頻度で行っていますか。／収入の４番目に多い副業（ＳＡ）

		該当数	ほぼ毎日	週の半分程度	週の1～2日程度	週末など本業が休みの日	月に数日程度	季節的など特に人手が必要なときだけ（不定期）
全　体		125 100.0	7 5.6	6 4.8	27 21.6	14 11.2	40 32.0	31 24.8
性別	男性	71 100.0	3 4.2	4 5.6	14 19.7	7 9.9	26 36.6	17 23.9
	女性	54 100.0	4 7.4	2 3.7	13 24.1	7 13.0	14 25.9	14 25.9
年代5区分	１０代および２０代	2 100.0	1 50.0	0 0.0	0 0.0	0 0.0	0 0.0	1 50.0
	３０代	17 100.0	1 5.9	1 5.9	4 23.5	2 11.8	6 35.3	3 17.6
	４０代	40 100.0	5 12.5	1 2.5	11 27.5	7 17.5	11 27.5	5 12.5
	５０代	44 100.0	0 0.0	3 6.8	7 15.9	4 9.1	11 25.0	19 43.2
	６０代	22 100.0	0 0.0	1 4.5	5 22.7	1 4.5	12 54.5	3 13.6
本業の就業形態	正社員	49 100.0	3 6.1	3 6.1	7 14.3	7 14.3	18 36.7	11 22.4
	契約・嘱託社員	10 100.0	0 0.0	0 0.0	1 10.0	3 30.0	3 30.0	3 30.0
	パート・アルバイト	19 100.0	1 5.3	2 10.5	6 31.6	1 5.3	4 21.1	5 26.3
	派遣社員	12 100.0	0 0.0	0 0.0	3 25.0	1 8.3	3 25.0	5 41.7
	請負会社の社員	0 0.0	0 0.0	0 0.0	0 0.0	0 0.0	0 0.0	0 0.0
	期間工・季節工・日雇	0 0.0	0 0.0	0 0.0	0 0.0	0 0.0	0 0.0	0 0.0
	会社などの役員	3 100.0	0 0.0	0 0.0	2 66.7	0 0.0	1 33.3	0 0.0
	自営業主	6 100.0	1 16.7	0 0.0	2 33.3	0 0.0	3 50.0	0 0.0
	自由業・フリーランス（独立）・個人請負	24 100.0	2 8.3	1 4.2	6 25.0	2 8.3	6 25.0	7 29.2
	家族従業員・家業の手伝い	0 0.0	0 0.0	0 0.0	0 0.0	0 0.0	0 0.0	0 0.0
	その他	2 100.0	0 0.0	0 0.0	0 0.0	0 0.0	2 100.0	0 0.0
本業の２就業形態	正社員	49 100.0	3 6.1	3 6.1	7 14.3	7 14.3	18 36.7	11 22.4
	非正社員	41 100.0	1 2.4	2 4.9	10 24.4	5 12.2	10 24.4	13 31.7
	非雇用	35 100.0	3 8.6	1 2.9	10 28.6	2 5.7	12 34.3	7 20.0
本業就業形態×主たる副業就業形態	本業・非正社員＋副業・非正社員	37 100.0	0 0.0	2 5.4	9 24.3	5 13.5	9 24.3	12 32.4
	本業・非雇用者＋副業・非正社員	9 100.0	0 0.0	0 0.0	3 33.3	0 0.0	5 55.6	1 11.1
	本業・正社員＋副業・非正社員	31 100.0	0 0.0	3 9.7	4 12.9	5 16.1	11 35.5	8 25.8
	本業・非正社員＋副業・非雇用者	4 100.0	1 25.0	0 0.0	1 25.0	0 0.0	1 25.0	1 25.0
	本業・非雇用者＋副業・非雇用者	25 100.0	3 12.0	1 4.0	7 28.0	2 8.0	6 24.0	6 24.0
	本業・正社員＋副業・非雇用者	11 100.0	0 0.0	0 0.0	2 18.2	0 0.0	7 63.6	2 18.2
	本業・非正社員＋副業・正社員	0 0.0	0 0.0	0 0.0	0 0.0	0 0.0	0 0.0	0 0.0
	本業・非雇用者＋副業・正社員	1 100.0	0 0.0	0 0.0	0 0.0	0 0.0	1 100.0	0 0.0
	本業・正社員＋副業・正社員	7 100.0	3 42.9	0 0.0	1 14.3	2 28.6	0 0.0	1 14.3
世帯年収	２００万円未満	18 100.0	2 11.1	2 11.1	5 27.8	2 11.1	4 22.2	3 16.7
	２００～３００万円未満	11 100.0	2 18.2	1 9.1	2 18.2	1 9.1	1 9.1	4 36.4
	３００～５００万円未満	15 100.0	0 0.0	2 13.3	3 20.0	2 13.3	3 20.0	5 33.3
	５００～７００万円未満	20 100.0	1 5.0	0 0.0	6 30.0	2 10.0	4 20.0	7 35.0
	７００～９００万円未満	10 100.0	1 10.0	1 10.0	2 20.0	3 30.0	2 20.0	1 10.0
	９００～１１００万円未満	23 100.0	1 4.3	0 0.0	2 8.7	2 8.7	10 43.5	8 34.8
	１１００～１５００万円未満	10 100.0	0 0.0	0 0.0	3 30.0	1 10.0	5 50.0	1 10.0
	１５００万円以上	18 100.0	0 0.0	0 0.0	4 22.2	1 5.6	11 61.1	2 11.1

Ｑ３９＿５　下記の副業はどのくらいの頻度で行っていますか。／収入の５番目に多い副業（ＳＡ）

		該当数	ほぼ毎日	週の半分程度	週の1～2日程度	週末など本業が休みの日	月に数日程度	季節的など特に人手が必要なときだけ（不定期）
全体		58 100.0	4 6.9	2 3.4	10 17.2	4 6.9	17 29.3	21 36.2
性別	男性	39 100.0	1 2.6	2 5.1	7 17.9	3 7.7	13 33.3	13 33.3
	女性	19 100.0	3 15.8	0 0.0	3 15.8	1 5.3	4 21.1	8 42.1
年代5区分	１０代および２０代	2 100.0	1 50.0	0 0.0	0 0.0	0 0.0	0 0.0	1 50.0
	３０代	6 100.0	0 0.0	1 16.7	1 16.7	0 0.0	2 33.3	2 33.3
	４０代	17 100.0	3 17.6	0 0.0	5 29.4	2 11.8	5 29.4	2 11.8
	５０代	23 100.0	0 0.0	1 4.3	1 4.3	2 8.7	5 21.7	14 60.9
	６０代	10 100.0	0 0.0	0 0.0	3 30.0	0 0.0	5 50.0	2 20.0
本業の就業形態	正社員	26 100.0	2 7.7	2 7.7	3 11.5	3 11.5	10 38.5	6 23.1
	契約・嘱託社員	5 100.0	0 0.0	0 0.0	0 0.0	1 20.0	1 20.0	3 60.0
	パート・アルバイト	6 100.0	0 0.0	0 0.0	2 33.3	0 0.0	0 0.0	4 66.7
	派遣社員	4 100.0	0 0.0	0 0.0	2 50.0	0 0.0	0 0.0	2 50.0
	請負会社の社員	0 0.0	0 0.0	0 0.0	0 0.0	0 0.0	0 0.0	0 0.0
	期間工・季節工・日雇	0 0.0	0 0.0	0 0.0	0 0.0	0 0.0	0 0.0	0 0.0
	会社などの役員	1 100.0	0 0.0	0 0.0	1 100.0	0 0.0	0 0.0	0 0.0
	自営業主	4 100.0	1 25.0	0 0.0	1 25.0	0 0.0	2 50.0	0 0.0
	自由業・フリーランス（独立）・個人請負	11 100.0	1 9.1	0 0.0	1 9.1	0 0.0	3 27.3	6 54.5
	家族従業員・家業の手伝い	0 0.0	0 0.0	0 0.0	0 0.0	0 0.0	0 0.0	0 0.0
	その他	1 100.0	0 0.0	0 0.0	0 0.0	0 0.0	1 100.0	0 0.0
本業の２就業形態	正社員	26 100.0	2 7.7	2 7.7	3 11.5	3 11.5	10 38.5	6 23.1
	非正社員	15 100.0	0 0.0	0 0.0	4 26.7	1 6.7	1 6.7	9 60.0
	非雇用	17 100.0	2 11.8	0 0.0	3 17.6	0 0.0	6 35.3	6 35.3
本業就業形態×主たる副業就業形態	本業・非正社員＋副業・非正社員	15 100.0	0 0.0	0 0.0	4 26.7	1 6.7	1 6.7	9 60.0
	本業・非雇用者＋副業・非正社員	2 100.0	0 0.0	0 0.0	0 0.0	0 0.0	1 50.0	1 50.0
	本業・正社員＋副業・非正社員	16 100.0	0 0.0	2 12.5	2 12.5	2 12.5	5 31.3	5 31.3
	本業・非正社員＋副業・非雇用者	0 0.0	0 0.0	0 0.0	0 0.0	0 0.0	0 0.0	0 0.0
	本業・非雇用者＋副業・非雇用者	15 100.0	2 13.3	0 0.0	3 20.0	0 0.0	5 33.3	5 33.3
	本業・正社員＋副業・非雇用者	8 100.0	0 0.0	0 0.0	1 12.5	1 12.5	5 62.5	1 12.5
	本業・非正社員＋副業・正社員	0 0.0	0 0.0	0 0.0	0 0.0	0 0.0	0 0.0	0 0.0
	本業・非雇用者＋副業・正社員	0 0.0	0 0.0	0 0.0	0 0.0	0 0.0	0 0.0	0 0.0
	本業・正社員＋副業・正社員	2 100.0	2 100.0	0 0.0	0 0.0	0 0.0	0 0.0	0 0.0
世帯年収	２００万円未満	8 100.0	2 25.0	1 12.5	2 25.0	0 0.0	1 12.5	2 25.0
	２００～３００万円未満	5 100.0	1 20.0	0 0.0	2 40.0	0 0.0	0 0.0	2 40.0
	３００～５００万円未満	6 100.0	0 0.0	1 16.7	1 16.7	1 16.7	0 0.0	3 50.0
	５００～７００万円未満	9 100.0	1 11.1	0 0.0	1 11.1	0 0.0	2 22.2	5 55.6
	７００～９００万円未満	5 100.0	0 0.0	0 0.0	1 20.0	1 20.0	2 40.0	1 20.0
	９００～１１００万円未満	10 100.0	0 0.0	0 0.0	1 10.0	0 0.0	3 30.0	6 60.0
	１１００～１５００万円未満	6 100.0	0 0.0	0 0.0	1 16.7	1 16.7	3 50.0	1 16.7
	１５００万円以上	9 100.0	0 0.0	0 0.0	1 11.1	1 11.1	6 66.7	1 11.1

Ｑ４０＿１　収入のもっとも多い副業の、１週あたりの労働時間は何時間ですか。／１週あたりの決まって働く労働時間（所定内労働時間）（ＮＵ）

		該当数	５時間未満	５時間～１０時間未満	１０時間～２０時間未満	２０時間～３０時間未満	３０時間～４０時間未満	４０時間以上
全体		7594	1645	2551	2040	718	251	389
		100.0	21.7	33.6	26.9	9.5	3.3	5.1
性別	男性	3571	691	1126	977	386	131	260
		100.0	19.4	31.5	27.4	10.8	3.7	7.3
	女性	4023	954	1425	1063	332	120	129
		100.0	23.7	35.4	26.4	8.3	3.0	3.2
年代５区分	１０代および２０代	478	106	182	111	38	10	31
		100.0	22.2	38.1	23.2	7.9	2.1	6.5
	３０代	1249	294	456	273	116	37	73
		100.0	23.5	36.5	21.9	9.3	3.0	5.8
	４０代	2301	520	817	608	184	80	92
		100.0	22.6	35.5	26.4	8.0	3.5	4.0
	５０代	2618	512	833	777	262	90	144
		100.0	19.6	31.8	29.7	10.0	3.4	5.5
	６０代	948	213	263	271	118	34	49
		100.0	22.5	27.7	28.6	12.4	3.6	5.2
本業の就業形態	正社員	2939	684	1060	753	218	52	172
		100.0	23.3	36.1	25.6	7.4	1.8	5.9
	契約・嘱託社員	694	147	259	176	61	20	31
		100.0	21.2	37.3	25.4	8.8	2.9	4.5
	パート・アルバイト	2639	611	843	771	255	86	73
		100.0	23.2	31.9	29.2	9.7	3.3	2.8
	派遣社員	394	66	161	95	27	14	31
		100.0	16.8	40.9	24.1	6.9	3.6	7.9
	請負会社の社員	11	4	3	1	1	2	0
		100.0	36.4	27.3	9.1	9.1	18.2	0.0
	期間工・季節工・日雇	10	1	5	2	1	1	0
		100.0	10.0	50.0	20.0	10.0	10.0	0.0
	会社などの役員	68	13	15	18	10	5	7
		100.0	19.1	22.1	26.5	14.7	7.4	10.3
	自営業主	425	57	96	111	80	38	43
		100.0	13.4	22.6	26.1	18.8	8.9	10.1
	自由業・フリーランス（独立）・個人請負	347	46	93	93	58	28	29
		100.0	13.3	26.8	26.8	16.7	8.1	8.4
	家族従業員・家業の手伝い	46	9	10	14	6	5	2
		100.0	19.6	21.7	30.4	13.0	10.9	4.3
	その他	21	7	6	6	1	0	1
		100.0	33.3	28.6	28.6	4.8	0.0	4.8
本業の２就業形態	正社員	2939	684	1060	753	218	52	172
		100.0	23.3	36.1	25.6	7.4	1.8	5.9
	非正社員	3748	829	1271	1045	345	123	135
		100.0	22.1	33.9	27.9	9.2	3.3	3.6
	非雇用	907	132	220	242	155	76	82
		100.0	14.6	24.3	26.7	17.1	8.4	9.0
本業就業形態×主たる副業就業形態	本業・非正社員＋副業・非正社員	3732	822	1267	1044	345	121	133
		100.0	22.0	33.9	28.0	9.2	3.2	3.6
	本業・非雇用者＋副業・非正社員	874	124	215	240	150	75	70
		100.0	14.2	24.6	27.5	17.2	8.6	8.0
	本業・正社員＋副業・非正社員	2217	506	831	619	159	32	70
		100.0	22.8	37.5	27.9	7.2	1.4	3.2
	本業・非正社員＋副業・非雇用者	0	0	0	0	0	0	0
		0.0	0.0	0.0	0.0	0.0	0.0	0.0
	本業・非雇用者＋副業・非雇用者	0	0	0	0	0	0	0
		0.0	0.0	0.0	0.0	0.0	0.0	0.0
	本業・正社員＋副業・非雇用者	0	0	0	0	0	0	0
		0.0	0.0	0.0	0.0	0.0	0.0	0.0
	本業・非正社員＋副業・正社員	16	7	4	1	0	2	2
		100.0	43.8	25.0	6.3	0.0	12.5	12.5
	本業・非雇用者＋副業・正社員	33	8	5	2	5	1	12
		100.0	24.2	15.2	6.1	15.2	3.0	36.4
	本業・正社員＋副業・正社員	722	178	229	134	59	20	102
		100.0	24.7	31.7	18.6	8.2	2.8	14.1
世帯年収	２００万円未満	993	237	326	249	84	45	52
		100.0	23.9	32.8	25.1	8.5	4.5	5.2
	２００～３００万円未満	1072	172	355	331	116	47	51
		100.0	16.0	33.1	30.9	10.8	4.4	4.8
	３００～５００万円未満	1835	353	631	525	169	61	96
		100.0	19.2	34.4	28.6	9.2	3.3	5.2
	５００～７００万円未満	1414	316	517	378	117	30	56
		100.0	22.3	36.6	26.7	8.3	2.1	4.0
	７００～９００万円未満	968	216	300	269	112	26	45
		100.0	22.3	31.0	27.8	11.6	2.7	4.6
	９００～１１００万円未満	639	158	207	157	53	21	43
		100.0	24.7	32.4	24.6	8.3	3.3	6.7
	１１００～１５００万円未満	394	105	133	81	42	8	25
		100.0	26.6	33.8	20.6	10.7	2.0	6.3
	１５００万円以上	279	88	82	50	25	13	21
		100.0	31.5	29.4	17.9	9.0	4.7	7.5

Ｑ４０＿２　収入のもっとも多い副業の、１週あたりの労働時間は何時間ですか。／１週あたりの残業時間（ＮＵ）

		該当数	０時間	０時間超～５時間未満	５時間～１０時間未満	１０時間～２０時間未満	２０時間以上
全体		7594	5741	1315	303	167	68
		100.0	75.6	17.3	4.0	2.2	0.9
性別	男性	3571	2594	640	192	103	42
		100.0	72.6	17.9	5.4	2.9	1.2
	女性	4023	3147	675	111	64	26
		100.0	78.2	16.8	2.8	1.6	0.6
年代５区分	１０代および２０代	478	344	95	21	11	7
		100.0	72.0	19.9	4.4	2.3	1.5
	３０代	1249	900	228	66	37	18
		100.0	72.1	18.3	5.3	3.0	1.4
	４０代	2301	1726	419	85	52	19
		100.0	75.0	18.2	3.7	2.3	0.8
	５０代	2618	2035	421	96	48	18
		100.0	77.7	16.1	3.7	1.8	0.7
	６０代	948	736	152	35	19	6
		100.0	77.6	16.0	3.7	2.0	0.6
本業の就業形態	正社員	2939	2142	541	137	88	31
		100.0	72.9	18.4	4.7	3.0	1.1
	契約・嘱託社員	694	523	126	29	10	6
		100.0	75.4	18.2	4.2	1.4	0.9
	パート・アルバイト	2639	2101	418	70	33	17
		100.0	79.6	15.8	2.7	1.3	0.6
	派遣社員	394	313	59	9	10	3
		100.0	79.4	15.0	2.3	2.5	0.8
	請負会社の社員	11	8	2	1	0	0
		100.0	72.7	18.2	9.1	0.0	0.0
	期間工・季節工・日雇	10	6	2	1	1	0
		100.0	60.0	20.0	10.0	10.0	0.0
	会社などの役員	68	48	8	7	4	1
		100.0	70.6	11.8	10.3	5.9	1.5
	自営業主	425	299	83	29	11	3
		100.0	70.4	19.5	6.8	2.6	0.7
	自由業・フリーランス（独立）・個人請負	347	254	61	17	8	7
		100.0	73.2	17.6	4.9	2.3	2.0
	家族従業員・家業の手伝い	46	34	10	1	1	0
		100.0	73.9	21.7	2.2	2.2	0.0
	その他	21	13	5	2	1	0
		100.0	61.9	23.8	9.5	4.8	0.0
本業の２就業形態	正社員	2939	2142	541	137	88	31
		100.0	72.9	18.4	4.7	3.0	1.1
	非正社員	3748	2951	607	110	54	26
		100.0	78.7	16.2	2.9	1.4	0.7
	非雇用	907	648	167	56	25	11
		100.0	71.4	18.4	6.2	2.8	1.2
本業就業形態×主たる副業就業形態	本業・非正社員＋副業・非正社員	3732	2940	606	107	54	25
		100.0	78.8	16.2	2.9	1.4	0.7
	本業・非雇用者＋副業・非正社員	874	631	160	52	22	9
		100.0	72.2	18.3	5.9	2.5	1.0
	本業・正社員＋副業・非正社員	2217	1700	398	65	43	11
		100.0	76.7	18.0	2.9	1.9	0.5
	本業・非正社員＋副業・非雇用者	0	0	0	0	0	0
		0.0	0.0	0.0	0.0	0.0	0.0
	本業・非雇用者＋副業・非雇用者	0	0	0	0	0	0
		0.0	0.0	0.0	0.0	0.0	0.0
	本業・正社員＋副業・非雇用者	0	0	0	0	0	0
		0.0	0.0	0.0	0.0	0.0	0.0
	本業・非正社員＋副業・正社員	16	11	1	3	0	1
		100.0	68.8	6.3	18.8	0.0	6.3
	本業・非雇用者＋副業・正社員	33	17	7	4	3	2
		100.0	51.5	21.2	12.1	9.1	6.1
	本業・正社員＋副業・正社員	722	442	143	72	45	20
		100.0	61.2	19.8	10.0	6.2	2.8
世帯年収	２００万円未満	993	751	157	52	26	7
		100.0	75.6	15.8	5.2	2.6	0.7
	２００～３００万円未満	1072	807	204	34	17	10
		100.0	75.3	19.0	3.2	1.6	0.9
	３００～５００万円未満	1835	1390	313	77	35	20
		100.0	75.7	17.1	4.2	1.9	1.1
	５００～７００万円未満	1414	1083	261	38	24	8
		100.0	76.6	18.5	2.7	1.7	0.6
	７００～９００万円未満	968	752	153	30	25	8
		100.0	77.7	15.8	3.1	2.6	0.8
	９００～１１００万円未満	639	476	116	29	14	4
		100.0	74.5	18.2	4.5	2.2	0.6
	１１００～１５００万円未満	394	288	64	23	17	2
		100.0	73.1	16.2	5.8	4.3	0.5
	１５００万円以上	279	194	47	20	9	9
		100.0	69.5	16.8	7.2	3.2	3.2

Ｑ４０＿３　収入のもっとも多い副業の、１週あたりの労働時間は何時間ですか。／１週あたりの実際に働いている時間（総実労働時間）（ＮＵ）

		該当数	５時間未満	５時間～１０時間未満	１０時間～２０時間未満	２０時間～３０時間未満	３０時間～４０時間未満	４０時間～５０時間未満	５０時間～６０時間未満	６０時間～７０時間未満	７０時間～８０時間未満	８０時間以上
全体		3764	1360	974	757	340	133	116	49	22	5	8
		100.0	36.1	25.9	20.1	9.0	3.5	3.1	1.3	0.6	0.1	0.2
性別	男性	2343	794	574	521	226	77	88	34	20	3	6
		100.0	33.9	24.5	22.2	9.6	3.3	3.8	1.5	0.9	0.1	0.3
	女性	1421	566	400	236	114	56	28	15	2	2	2
		100.0	39.8	28.1	16.6	8.0	3.9	2.0	1.1	0.1	0.1	0.1
年代５区分	１０代および２０代	194	67	59	43	10	6	5	4	0	0	0
		100.0	34.5	30.4	22.2	5.2	3.1	2.6	2.1	0.0	0.0	0.0
	３０代	595	200	171	122	56	16	16	10	1	1	2
		100.0	33.6	28.7	20.5	9.4	2.7	2.7	1.7	0.2	0.2	0.3
	４０代	1118	383	299	242	93	42	35	11	10	1	2
		100.0	34.3	26.7	21.6	8.3	3.8	3.1	1.0	0.9	0.1	0.2
	５０代	1293	475	329	242	127	46	45	18	7	1	3
		100.0	36.7	25.4	18.7	9.8	3.6	3.5	1.4	0.5	0.1	0.2
	６０代	564	235	116	108	54	23	15	6	4	2	1
		100.0	41.7	20.6	19.1	9.6	4.1	2.7	1.1	0.7	0.4	0.2
本業の就業形態	正社員	1388	583	368	271	99	17	27	12	8	1	2
		100.0	42.0	26.5	19.5	7.1	1.2	1.9	0.9	0.6	0.1	0.1
	契約・嘱託社員	215	86	49	37	25	6	6	4	2	0	0
		100.0	40.0	22.8	17.2	11.6	2.8	2.8	1.9	0.9	0.0	0.0
	パート・アルバイト	586	246	160	105	29	24	15	2	2	1	2
		100.0	42.0	27.3	17.9	4.9	4.1	2.6	0.3	0.3	0.2	0.3
	派遣社員	100	41	35	10	7	4	3	0	0	0	0
		100.0	41.0	35.0	10.0	7.0	4.0	3.0	0.0	0.0	0.0	0.0
	請負会社の社員	7	1	3	2	0	1	0	0	0	0	0
		100.0	14.3	42.9	28.6	0.0	14.3	0.0	0.0	0.0	0.0	0.0
	期間工・季節工・日雇	1	0	0	0	0	0	1	0	0	0	0
		100.0	0.0	0.0	0.0	0.0	0.0	100.0	0.0	0.0	0.0	0.0
	会社などの役員	176	58	47	33	22	6	6	3	1	0	0
		100.0	33.0	26.7	18.8	12.5	3.4	3.4	1.7	0.6	0.0	0.0
	自営業主	550	134	131	138	62	34	30	11	5	2	3
		100.0	24.4	23.8	25.1	11.3	6.2	5.5	2.0	0.9	0.4	0.5
	自由業・フリーランス（独立）・個人請負	680	185	164	155	89	37	28	16	4	1	1
		100.0	27.2	24.1	22.8	13.1	5.4	4.1	2.4	0.6	0.1	0.1
	家族従業員・家業の手伝い	27	10	9	4	1	2	0	1	0	0	0
		100.0	37.0	33.3	14.8	3.7	7.4	0.0	3.7	0.0	0.0	0.0
	その他	34	16	8	2	6	2	0	0	0	0	0
		100.0	47.1	23.5	5.9	17.6	5.9	0.0	0.0	0.0	0.0	0.0
本業の２就業形態	正社員	1388	583	368	271	99	17	27	12	8	1	2
		100.0	42.0	26.5	19.5	7.1	1.2	1.9	0.9	0.6	0.1	0.1
	非正社員	909	374	247	154	61	35	25	6	4	1	2
		100.0	41.1	27.2	16.9	6.7	3.9	2.8	0.7	0.4	0.1	0.2
	非雇用	1467	403	359	332	180	81	64	31	10	3	4
		100.0	27.5	24.5	22.6	12.3	5.5	4.4	2.1	0.7	0.2	0.3
本業就業形態×主たる副業就業形態	本業・非正社員＋副業・非正社員	0	0	0	0	0	0	0	0	0	0	0
		0.0	0.0	0.0	0.0	0.0	0.0	0.0	0.0	0.0	0.0	0.0
	本業・非雇用者＋副業・非正社員	0	0	0	0	0	0	0	0	0	0	0
		0.0	0.0	0.0	0.0	0.0	0.0	0.0	0.0	0.0	0.0	0.0
	本業・正社員＋副業・非正社員	0	0	0	0	0	0	0	0	0	0	0
		0.0	0.0	0.0	0.0	0.0	0.0	0.0	0.0	0.0	0.0	0.0
	本業・非正社員＋副業・非雇用者	909	374	247	154	61	35	25	6	4	1	2
		100.0	41.1	27.2	16.9	6.7	3.9	2.8	0.7	0.4	0.1	0.2
	本業・非雇用者＋副業・非雇用者	1467	403	359	332	180	81	64	31	10	3	4
		100.0	27.5	24.5	22.6	12.3	5.5	4.4	2.1	0.7	0.2	0.3
	本業・正社員＋副業・非雇用者	1388	583	368	271	99	17	27	12	8	1	2
		100.0	42.0	26.5	19.5	7.1	1.2	1.9	0.9	0.6	0.1	0.1
	本業・非正社員＋副業・正社員	0	0	0	0	0	0	0	0	0	0	0
		0.0	0.0	0.0	0.0	0.0	0.0	0.0	0.0	0.0	0.0	0.0
	本業・非雇用者＋副業・正社員	0	0	0	0	0	0	0	0	0	0	0
		0.0	0.0	0.0	0.0	0.0	0.0	0.0	0.0	0.0	0.0	0.0
	本業・正社員＋副業・正社員	0	0	0	0	0	0	0	0	0	0	0
		0.0	0.0	0.0	0.0	0.0	0.0	0.0	0.0	0.0	0.0	0.0
世帯年収	２００万円未満	354	116	105	65	30	17	12	6	2	0	1
		100.0	32.8	29.7	18.4	8.5	4.8	3.4	1.7	0.6	0.0	0.3
	２００～３００万円未満	357	112	96	76	39	14	14	2	3	1	0
		100.0	31.4	26.9	21.3	10.9	3.9	3.9	0.6	0.8	0.3	0.0
	３００～５００万円未満	727	254	189	149	72	29	16	9	5	0	4
		100.0	34.9	26.0	20.5	9.9	4.0	2.2	1.2	0.7	0.0	0.6
	５００～７００万円未満	659	234	166	142	53	28	21	9	3	2	1
		100.0	35.5	25.2	21.5	8.0	4.2	3.2	1.4	0.5	0.3	0.2
	７００～９００万円未満	509	202	134	101	31	14	16	7	3	1	0
		100.0	39.7	26.3	19.8	6.1	2.8	3.1	1.4	0.6	0.2	0.0
	９００～１１００万円未満	421	165	108	81	33	13	13	3	2	1	2
		100.0	39.2	25.7	19.2	7.8	3.1	3.1	0.7	0.5	0.2	0.5
	１１００～１５００万円未満	411	152	98	72	51	12	15	8	3	0	0
		100.0	37.0	23.8	17.5	12.4	2.9	3.6	1.9	0.7	0.0	0.0
	１５００万円以上	326	125	78	71	31	6	9	5	1	0	0
		100.0	38.3	23.9	21.8	9.5	1.8	2.8	1.5	0.3	0.0	0.0

Ｑ４１＿１　収入の２番目に多い副業の、１週あたりの労働時間は何時間ですか。／１週あたりの決まって働く労働時間（所定内労働時間）（ＮＵ）

		該当数	５時間未満	５時間～１０時間未満	１０時間～２０時間未満	２０時間～３０時間未満	３０時間～４０時間未満	４０時間以上
全体		1489	580	505	249	97	26	32
		100.0	39.0	33.9	16.7	6.5	1.7	2.1
性別	男性	728	269	240	136	47	14	22
		100.0	37.0	33.0	18.7	6.5	1.9	3.0
	女性	761	311	265	113	50	12	10
		100.0	40.9	34.8	14.8	6.6	1.6	1.3
年代５区分	１０代および２０代	80	25	26	13	7	4	5
		100.0	31.3	32.5	16.3	8.8	5.0	6.3
	３０代	257	89	92	50	17	4	5
		100.0	34.6	35.8	19.5	6.6	1.6	1.9
	４０代	465	180	170	75	25	7	8
		100.0	38.7	36.6	16.1	5.4	1.5	1.7
	５０代	505	203	170	81	34	6	11
		100.0	40.2	33.7	16.0	6.7	1.2	2.2
	６０代	182	83	47	30	14	5	3
		100.0	45.6	25.8	16.5	7.7	2.7	1.6
本業の就業形態	正社員	513	205	178	85	30	6	9
		100.0	40.0	34.7	16.6	5.8	1.2	1.8
	契約・嘱託社員	134	55	48	19	8	2	2
		100.0	41.0	35.8	14.2	6.0	1.5	1.5
	パート・アルバイト	486	200	157	84	31	8	6
		100.0	41.2	32.3	17.3	6.4	1.6	1.2
	派遣社員	100	32	47	10	7	2	2
		100.0	32.0	47.0	10.0	7.0	2.0	2.0
	請負会社の社員	2	1	0	1	0	0	0
		100.0	50.0	0.0	50.0	0.0	0.0	0.0
	期間工・季節工・日雇	6	3	0	2	0	1	0
		100.0	50.0	0.0	33.3	0.0	16.7	0.0
	会社などの役員	13	5	4	1	1	0	2
		100.0	38.5	30.8	7.7	7.7	0.0	15.4
	自営業主	106	38	28	23	10	3	4
		100.0	35.8	26.4	21.7	9.4	2.8	3.8
	自由業・フリーランス（独立）・個人請負	114	38	37	21	10	2	6
		100.0	33.3	32.5	18.4	8.8	1.8	5.3
	家族従業員・家業の手伝い	5	0	3	1	0	1	0
		100.0	0.0	60.0	20.0	0.0	20.0	0.0
	その他	10	3	3	2	0	1	1
		100.0	30.0	30.0	20.0	0.0	10.0	10.0
本業の２就業形態	正社員	513	205	178	85	30	6	9
		100.0	40.0	34.7	16.6	5.8	1.2	1.8
	非正社員	728	291	252	116	46	13	10
		100.0	40.0	34.6	15.9	6.3	1.8	1.4
	非雇用	248	84	75	48	21	7	13
		100.0	33.9	30.2	19.4	8.5	2.8	5.2
本業就業形態×主たる副業就業形態	本業・非正社員＋副業・非正社員	696	275	241	114	45	13	8
		100.0	39.5	34.6	16.4	6.5	1.9	1.1
	本業・非雇用者＋副業・非正社員	156	50	56	35	8	5	2
		100.0	32.1	35.9	22.4	5.1	3.2	1.3
	本業・正社員＋副業・非正社員	371	157	134	54	20	4	2
		100.0	42.3	36.1	14.6	5.4	1.1	0.5
	本業・非正社員＋副業・非雇用者	29	13	11	2	1	0	2
		100.0	44.8	37.9	6.9	3.4	0.0	6.9
	本業・非雇用者＋副業・非雇用者	87	33	18	12	13	2	9
		100.0	37.9	20.7	13.8	14.9	2.3	10.3
	本業・正社員＋副業・非雇用者	33	10	11	10	1	0	1
		100.0	30.3	33.3	30.3	3.0	0.0	3.0
	本業・非正社員＋副業・正社員	3	3	0	0	0	0	0
		100.0	100.0	0.0	0.0	0.0	0.0	0.0
	本業・非雇用者＋副業・正社員	5	1	1	1	0	0	2
		100.0	20.0	20.0	20.0	0.0	0.0	40.0
	本業・正社員＋副業・正社員	109	38	33	21	9	2	6
		100.0	34.9	30.3	19.3	8.3	1.8	5.5
世帯年収	２００万円未満	192	65	67	35	13	5	7
		100.0	33.9	34.9	18.2	6.8	2.6	3.6
	２００～３００万円未満	207	63	76	40	20	4	4
		100.0	30.4	36.7	19.3	9.7	1.9	1.9
	３００～５００万円未満	360	125	129	71	23	6	6
		100.0	34.7	35.8	19.7	6.4	1.7	1.7
	５００～７００万円未満	243	100	89	35	12	1	6
		100.0	41.2	36.6	14.4	4.9	0.4	2.5
	７００～９００万円未満	165	76	51	25	7	4	2
		100.0	46.1	30.9	15.2	4.2	2.4	1.2
	９００～１１００万円未満	145	63	50	18	9	3	2
		100.0	43.4	34.5	12.4	6.2	2.1	1.4
	１１００～１５００万円未満	88	42	22	13	6	1	4
		100.0	47.7	25.0	14.8	6.8	1.1	4.5
	１５００万円以上	89	46	21	12	7	2	1
		100.0	51.7	23.6	13.5	7.9	2.2	1.1

Ｑ４１＿２　収入の２番目に多い副業の、１週あたりの労働時間は何時間ですか。／１週あたりの残業時間（ＮＵ）

		該当数	０時間	０時間超～５時間未満	５時間～１０時間未満	１０時間～２０時間未満	２０時間以上
全　体		1489 100.0	1183 79.4	213 14.3	56 3.8	27 1.8	10 0.7
性別	男性	728 100.0	554 76.1	121 16.6	30 4.1	17 2.3	6 0.8
	女性	761 100.0	629 82.7	92 12.1	26 3.4	10 1.3	4 0.5
年代５区分	１０代および２０代	80 100.0	55 68.8	17 21.3	6 7.5	2 2.5	0 0.0
	３０代	257 100.0	184 71.6	46 17.9	17 6.6	9 3.5	1 0.4
	４０代	465 100.0	362 77.8	69 14.8	21 4.5	8 1.7	5 1.1
	５０代	505 100.0	426 84.4	60 11.9	8 1.6	7 1.4	4 0.8
	６０代	182 100.0	156 85.7	21 11.5	4 2.2	1 0.5	0 0.0
本業の就業形態	正社員	513 100.0	393 76.6	81 15.8	26 5.1	11 2.1	2 0.4
	契約・嘱託社員	134 100.0	109 81.3	21 15.7	2 1.5	2 1.5	0 0.0
	パート・アルバイト	486 100.0	408 84.0	54 11.1	13 2.7	7 1.4	4 0.8
	派遣社員	100 100.0	86 86.0	11 11.0	2 2.0	0 0.0	1 1.0
	請負会社の社員	2 100.0	2 100.0	0 0.0	0 0.0	0 0.0	0 0.0
	期間工・季節工・日雇	6 100.0	4 66.7	1 16.7	0 0.0	1 16.7	0 0.0
	会社などの役員	13 100.0	7 53.8	4 30.8	0 0.0	2 15.4	0 0.0
	自営業主	106 100.0	79 74.5	19 17.9	5 4.7	2 1.9	1 0.9
	自由業・フリーランス（独立）・個人請負	114 100.0	84 73.7	19 16.7	7 6.1	2 1.8	2 1.8
	家族従業員・家業の手伝い	5 100.0	4 80.0	1 20.0	0 0.0	0 0.0	0 0.0
	その他	10 100.0	7 70.0	2 20.0	1 10.0	0 0.0	0 0.0
本業の２就業形態	正社員	513 100.0	393 76.6	81 15.8	26 5.1	11 2.1	2 0.4
	非正社員	728 100.0	609 83.7	87 12.0	17 2.3	10 1.4	5 0.7
	非雇用	248 100.0	181 73.0	45 18.1	13 5.2	6 2.4	3 1.2
本業就業形態×主たる副業就業形態	本業・非正社員＋副業・非正社員	696 100.0	583 83.8	84 12.1	17 2.4	8 1.1	4 0.6
	本業・非雇用者＋副業・非正社員	156 100.0	116 74.4	30 19.2	8 5.1	1 0.6	1 0.6
	本業・正社員＋副業・非正社員	371 100.0	299 80.6	57 15.4	8 2.2	7 1.9	0 0.0
	本業・非正社員＋副業・非雇用者	29 100.0	24 82.8	3 10.3	0 0.0	1 3.4	1 3.4
	本業・非雇用者＋副業・非雇用者	87 100.0	63 72.4	14 16.1	5 5.7	3 3.4	2 2.3
	本業・正社員＋副業・非雇用者	33 100.0	29 87.9	3 9.1	1 3.0	0 0.0	0 0.0
	本業・非正社員＋副業・正社員	3 100.0	2 66.7	0 0.0	0 0.0	1 33.3	0 0.0
	本業・非雇用者＋副業・正社員	5 100.0	2 40.0	1 20.0	0 0.0	2 40.0	0 0.0
	本業・正社員＋副業・正社員	109 100.0	65 59.6	21 19.3	17 15.6	4 3.7	2 1.8
世帯年収	２００万円未満	192 100.0	140 72.9	32 16.7	12 6.3	4 2.1	4 2.1
	２００～３００万円未満	207 100.0	167 80.7	27 13.0	9 4.3	2 1.0	2 1.0
	３００～５００万円未満	360 100.0	297 82.5	39 10.8	16 4.4	6 1.7	2 0.6
	５００～７００万円未満	243 100.0	192 79.0	39 16.0	6 2.5	5 2.1	1 0.4
	７００～９００万円未満	165 100.0	134 81.2	23 13.9	3 1.8	5 3.0	0 0.0
	９００～１１００万円未満	145 100.0	115 79.3	26 17.9	3 2.1	1 0.7	0 0.0
	１１００～１５００万円未満	88 100.0	71 80.7	11 12.5	4 4.5	1 1.1	1 1.1
	１５００万円以上	89 100.0	67 75.3	16 18.0	3 3.4	3 3.4	0 0.0

Ｑ４１＿３　収入の２番目に多い副業の、１週あたりの労働時間は何時間ですか。／１週あたりの実際に働いている時間（総実労働時間）（ＮＵ）

		該当数	５時間未満	５時間～１０時間未満	１０時間～２０時間未満	２０時間～３０時間未満	３０時間～４０時間未満	４０時間～５０時間未満	５０時間～６０時間未満	６０時間～７０時間未満	７０時間～８０時間未満	８０時間以上
全体		1011	517	225	152	54	24	23	10	3	1	2
		100.0	51.1	22.3	15.0	5.3	2.4	2.3	1.0	0.3	0.1	0.2
性別	男性	621	311	134	105	29	11	19	7	3	1	1
		100.0	50.1	21.6	16.9	4.7	1.8	3.1	1.1	0.5	0.2	0.2
	女性	390	206	91	47	25	13	4	3	0	0	1
		100.0	52.8	23.3	12.1	6.4	3.3	1.0	0.8	0.0	0.0	0.3
年代５区分	１０代および２０代	45	23	11	6	2	2	0	1	0	0	0
		100.0	51.1	24.4	13.3	4.4	4.4	0.0	2.2	0.0	0.0	0.0
	３０代	161	84	32	24	11	6	3	0	0	1	0
		100.0	52.2	19.9	14.9	6.8	3.7	1.9	0.0	0.0	0.6	0.0
	４０代	292	126	75	47	18	11	9	5	1	0	0
		100.0	43.2	25.7	16.1	6.2	3.8	3.1	1.7	0.3	0.0	0.0
	５０代	350	175	81	57	16	5	10	2	2	0	2
		100.0	50.0	23.1	16.3	4.6	1.4	2.9	0.6	0.6	0.0	0.6
	６０代	163	109	26	18	7	0	1	2	0	0	0
		100.0	66.9	16.0	11.0	4.3	0.0	0.6	1.2	0.0	0.0	0.0
本業の就業形態	正社員	316	184	71	37	11	5	4	1	1	1	1
		100.0	58.2	22.5	11.7	3.5	1.6	1.3	0.3	0.3	0.3	0.3
	契約・嘱託社員	58	33	11	8	2	2	0	1	1	0	0
		100.0	56.9	19.0	13.8	3.4	3.4	0.0	1.7	1.7	0.0	0.0
	パート・アルバイト	148	84	27	20	8	4	4	1	0	0	0
		100.0	56.8	18.2	13.5	5.4	2.7	2.7	0.7	0.0	0.0	0.0
	派遣社員	24	16	4	1	2	1	0	0	0	0	0
		100.0	66.7	16.7	4.2	8.3	4.2	0.0	0.0	0.0	0.0	0.0
	請負会社の社員	3	0	0	2	1	0	0	0	0	0	0
		100.0	0.0	0.0	66.7	33.3	0.0	0.0	0.0	0.0	0.0	0.0
	期間工・季節工・日雇	0	0	0	0	0	0	0	0	0	0	0
		0.0	0.0	0.0	0.0	0.0	0.0	0.0	0.0	0.0	0.0	0.0
	会社などの役員	50	24	12	8	1	3	1	0	0	0	1
		100.0	48.0	24.0	16.0	2.0	6.0	2.0	0.0	0.0	0.0	2.0
	自営業主	159	60	39	34	10	4	8	3	1	0	0
		100.0	37.7	24.5	21.4	6.3	2.5	5.0	1.9	0.6	0.0	0.0
	自由業・フリーランス（独立）・個人請負	238	110	56	41	18	5	5	3	0	0	0
		100.0	46.2	23.5	17.2	7.6	2.1	2.1	1.3	0.0	0.0	0.0
	家族従業員・家業の手伝い	8	1	3	1	1	0	1	1	0	0	0
		100.0	12.5	37.5	12.5	12.5	0.0	12.5	12.5	0.0	0.0	0.0
	その他	7	5	2	0	0	0	0	0	0	0	0
		100.0	71.4	28.6	0.0	0.0	0.0	0.0	0.0	0.0	0.0	0.0
本業の２就業形態	正社員	316	184	71	37	11	5	4	1	1	1	1
		100.0	58.2	22.5	11.7	3.5	1.6	1.3	0.3	0.3	0.3	0.3
	非正社員	233	133	42	31	13	7	4	2	1	0	0
		100.0	57.1	18.0	13.3	5.6	3.0	1.7	0.9	0.4	0.0	0.0
	非雇用	462	200	112	84	30	12	15	7	1	0	1
		100.0	43.3	24.2	18.2	6.5	2.6	3.2	1.5	0.2	0.0	0.2
本業就業形態×主たる副業就業形態	本業・非正社員＋副業・非正社員	122	66	17	19	9	6	3	2	0	0	0
		100.0	54.1	13.9	15.6	7.4	4.9	2.5	1.6	0.0	0.0	0.0
	本業・非雇用者＋副業・非正社員	56	21	15	8	3	5	3	1	0	0	0
		100.0	37.5	26.8	14.3	5.4	8.9	5.4	1.8	0.0	0.0	0.0
	本業・正社員＋副業・非正社員	65	36	14	12	3	0	0	0	0	0	0
		100.0	55.4	21.5	18.5	4.6	0.0	0.0	0.0	0.0	0.0	0.0
	本業・非正社員＋副業・非雇用者	111	67	25	12	4	1	1	0	1	0	0
		100.0	60.4	22.5	10.8	3.6	0.9	0.9	0.0	0.9	0.0	0.0
	本業・非雇用者＋副業・非雇用者	404	179	96	75	27	7	12	6	1	0	1
		100.0	44.3	23.8	18.6	6.7	1.7	3.0	1.5	0.2	0.0	0.2
	本業・正社員＋副業・非雇用者	195	120	41	20	6	4	1	1	1	1	0
		100.0	61.5	21.0	10.3	3.1	2.1	0.5	0.5	0.5	0.5	0.0
	本業・非正社員＋副業・正社員	0	0	0	0	0	0	0	0	0	0	0
		0.0	0.0	0.0	0.0	0.0	0.0	0.0	0.0	0.0	0.0	0.0
	本業・非雇用者＋副業・正社員	2	0	1	1	0	0	0	0	0	0	0
		100.0	0.0	50.0	50.0	0.0	0.0	0.0	0.0	0.0	0.0	0.0
	本業・正社員＋副業・正社員	56	28	16	5	2	1	3	0	0	0	1
		100.0	50.0	28.6	8.9	3.6	1.8	5.4	0.0	0.0	0.0	1.8
世帯年収	２００万円未満	100	50	19	20	7	2	2	0	0	0	0
		100.0	50.0	19.0	20.0	7.0	2.0	2.0	0.0	0.0	0.0	0.0
	２００～３００万円未満	99	43	27	12	6	5	3	2	1	0	0
		100.0	43.4	27.3	12.1	6.1	5.1	3.0	2.0	1.0	0.0	0.0
	３００～５００万円未満	185	91	44	29	10	6	3	2	0	0	0
		100.0	49.2	23.8	15.7	5.4	3.2	1.6	1.1	0.0	0.0	0.0
	５００～７００万円未満	180	88	38	29	11	3	7	3	1	0	0
		100.0	48.9	21.1	16.1	6.1	1.7	3.9	1.7	0.6	0.0	0.0
	７００～９００万円未満	129	74	24	18	9	0	3	1	0	0	0
		100.0	57.4	18.6	14.0	7.0	0.0	2.3	0.8	0.0	0.0	0.0
	９００～１１００万円未満	106	60	19	18	3	4	0	1	0	1	0
		100.0	56.6	17.9	17.0	2.8	3.8	0.0	0.9	0.0	0.9	0.0
	１１００～１５００万円未満	107	55	25	15	4	4	2	1	0	0	1
		100.0	51.4	23.4	14.0	3.7	3.7	1.9	0.9	0.0	0.0	0.9
	１５００万円以上	105	56	29	11	4	0	3	0	1	0	1
		100.0	53.3	27.6	10.5	3.8	0.0	2.9	0.0	1.0	0.0	1.0

Ｑ４２＿１　収入の３番目に多い副業の、１週あたりの労働時間は何時間ですか。／１週あたりの決まって働く労働時間（所定内労働時間）（ＮＵ）

		該当数	５時間未満	５時間～１０時間未満	１０時間～２０時間未満	２０時間～３０時間未満	３０時間～４０時間未満	４０時間以上
全　体		277 100.0	155 56.0	94 33.9	20 7.2	7 2.5	1 0.4	0 0.0
性別	男性	143 100.0	84 58.7	44 30.8	12 8.4	3 2.1	0 0.0	0 0.0
	女性	134 100.0	71 53.0	50 37.3	8 6.0	4 3.0	1 0.7	0 0.0
年代５区分	１０代および２０代	12 100.0	5 41.7	4 33.3	1 8.3	1 8.3	1 8.3	0 0.0
	３０代	45 100.0	23 51.1	19 42.2	2 4.4	1 2.2	0 0.0	0 0.0
	４０代	75 100.0	42 56.0	27 36.0	4 5.3	2 2.7	0 0.0	0 0.0
	５０代	104 100.0	60 57.7	33 31.7	10 9.6	1 1.0	0 0.0	0 0.0
	６０代	41 100.0	25 61.0	11 26.8	3 7.3	2 4.9	0 0.0	0 0.0
本業の就業形態	正社員	103 100.0	68 66.0	26 25.2	7 6.8	2 1.9	0 0.0	0 0.0
	契約・嘱託社員	29 100.0	14 48.3	10 34.5	3 10.3	1 3.4	1 3.4	0 0.0
	パート・アルバイト	83 100.0	43 51.8	35 42.2	3 3.6	2 2.4	0 0.0	0 0.0
	派遣社員	25 100.0	7 28.0	12 48.0	4 16.0	2 8.0	0 0.0	0 0.0
	請負会社の社員	1 100.0	1 100.0	0 0.0	0 0.0	0 0.0	0 0.0	0 0.0
	期間工・季節工・日雇	0 0.0	0 0.0	0 0.0	0 0.0	0 0.0	0 0.0	0 0.0
	会社などの役員	4 100.0	2 50.0	1 25.0	1 25.0	0 0.0	0 0.0	0 0.0
	自営業主	12 100.0	7 58.3	5 41.7	0 0.0	0 0.0	0 0.0	0 0.0
	自由業・フリーランス（独立）・個人請負	19 100.0	12 63.2	5 26.3	2 10.5	0 0.0	0 0.0	0 0.0
	家族従業員・家業の手伝い	0 0.0	0 0.0	0 0.0	0 0.0	0 0.0	0 0.0	0 0.0
	その他	1 100.0	1 100.0	0 0.0	0 0.0	0 0.0	0 0.0	0 0.0
本業の２就業形態	正社員	103 100.0	68 66.0	26 25.2	7 6.8	2 1.9	0 0.0	0 0.0
	非正社員	138 100.0	65 47.1	57 41.3	10 7.2	5 3.6	1 0.7	0 0.0
	非雇用	36 100.0	22 61.1	11 30.6	3 8.3	0 0.0	0 0.0	0 0.0
本業就業形態×主たる副業就業形態	本業・非正社員＋副業・非正社員	132 100.0	61 46.2	55 41.7	10 7.6	5 3.8	1 0.8	0 0.0
	本業・非雇用者＋副業・非正社員	21 100.0	11 52.4	9 42.9	1 4.8	0 0.0	0 0.0	0 0.0
	本業・正社員＋副業・非正社員	78 100.0	51 65.4	21 26.9	5 6.4	1 1.3	0 0.0	0 0.0
	本業・非正社員＋副業・非雇用者	5 100.0	3 60.0	2 40.0	0 0.0	0 0.0	0 0.0	0 0.0
	本業・非雇用者＋副業・非雇用者	14 100.0	10 71.4	2 14.3	2 14.3	0 0.0	0 0.0	0 0.0
	本業・正社員＋副業・非雇用者	7 100.0	4 57.1	2 28.6	1 14.3	0 0.0	0 0.0	0 0.0
	本業・非正社員＋副業・正社員	1 100.0	1 100.0	0 0.0	0 0.0	0 0.0	0 0.0	0 0.0
	本業・非雇用者＋副業・正社員	1 100.0	1 100.0	0 0.0	0 0.0	0 0.0	0 0.0	0 0.0
	本業・正社員＋副業・正社員	18 100.0	13 72.2	3 16.7	1 5.6	1 5.6	0 0.0	0 0.0
世帯年収	２００万円未満	24 100.0	10 41.7	13 54.2	0 0.0	1 4.2	0 0.0	0 0.0
	２００～３００万円未満	44 100.0	20 45.5	20 45.5	3 6.8	1 2.3	0 0.0	0 0.0
	３００～５００万円未満	54 100.0	25 46.3	23 42.6	6 11.1	0 0.0	0 0.0	0 0.0
	５００～７００万円未満	28 100.0	16 57.1	9 32.1	1 3.6	2 7.1	0 0.0	0 0.0
	７００～９００万円未満	33 100.0	24 72.7	6 18.2	3 9.1	0 0.0	0 0.0	0 0.0
	９００～１１００万円未満	42 100.0	23 54.8	14 33.3	2 4.8	2 4.8	1 2.4	0 0.0
	１１００～１５００万円未満	23 100.0	17 73.9	2 8.7	4 17.4	0 0.0	0 0.0	0 0.0
	１５００万円以上	29 100.0	20 69.0	7 24.1	1 3.4	1 3.4	0 0.0	0 0.0

Ｑ４２＿２　収入の３番目に多い副業の、１週あたりの労働時間は何時間ですか。／１週あたりの残業時間（ＮＵ）

		該当数	０時間	０時間超～５時間未満	５時間～１０時間未満	１０時間～２０時間未満	２０時間以上
全　体		277 100.0	236 85.2	33 11.9	6 2.2	1 0.4	1 0.4
性別	男性	143 100.0	124 86.7	15 10.5	3 2.1	1 0.7	0 0.0
	女性	134 100.0	112 83.6	18 13.4	3 2.2	0 0.0	1 0.7
年代５区分	１０代および２０代	12 100.0	9 75.0	2 16.7	1 8.3	0 0.0	0 0.0
	３０代	45 100.0	36 80.0	7 15.6	2 4.4	0 0.0	0 0.0
	４０代	75 100.0	63 84.0	10 13.3	2 2.7	0 0.0	0 0.0
	５０代	104 100.0	89 85.6	12 11.5	1 1.0	1 1.0	1 1.0
	６０代	41 100.0	39 95.1	2 4.9	0 0.0	0 0.0	0 0.0
本業の就業形態	正社員	103 100.0	82 79.6	19 18.4	2 1.9	0 0.0	0 0.0
	契約・嘱託社員	29 100.0	23 79.3	4 13.8	1 3.4	1 3.4	0 0.0
	パート・アルバイト	83 100.0	80 96.4	2 2.4	0 0.0	0 0.0	1 1.2
	派遣社員	25 100.0	23 92.0	1 4.0	1 4.0	0 0.0	0 0.0
	請負会社の社員	1 100.0	1 100.0	0 0.0	0 0.0	0 0.0	0 0.0
	期間工・季節工・日雇	0 0.0	0 0.0	0 0.0	0 0.0	0 0.0	0 0.0
	会社などの役員	4 100.0	4 100.0	0 0.0	0 0.0	0 0.0	0 0.0
	自営業主	12 100.0	10 83.3	1 8.3	1 8.3	0 0.0	0 0.0
	自由業・フリーランス（独立）・個人請負	19 100.0	12 63.2	6 31.6	1 5.3	0 0.0	0 0.0
	家族従業員・家業の手伝い	0 0.0	0 0.0	0 0.0	0 0.0	0 0.0	0 0.0
	その他	1 100.0	1 100.0	0 0.0	0 0.0	0 0.0	0 0.0
本業の２就業形態	正社員	103 100.0	82 79.6	19 18.4	2 1.9	0 0.0	0 0.0
	非正社員	138 100.0	127 92.0	7 5.1	2 1.4	1 0.7	1 0.7
	非雇用	36 100.0	27 75.0	7 19.4	2 5.6	0 0.0	0 0.0
本業就業形態×主たる副業就業形態	本業・非正社員＋副業・非正社員	132 100.0	122 92.4	6 4.5	2 1.5	1 0.8	1 0.8
	本業・非雇用者＋副業・非正社員	21 100.0	18 85.7	2 9.5	1 4.8	0 0.0	0 0.0
	本業・正社員＋副業・非正社員	78 100.0	64 82.1	13 16.7	1 1.3	0 0.0	0 0.0
	本業・非正社員＋副業・非雇用者	5 100.0	4 80.0	1 20.0	0 0.0	0 0.0	0 0.0
	本業・非雇用者＋副業・非雇用者	14 100.0	9 64.3	4 28.6	1 7.1	0 0.0	0 0.0
	本業・正社員＋副業・非雇用者	7 100.0	6 85.7	1 14.3	0 0.0	0 0.0	0 0.0
	本業・非正社員＋副業・正社員	1 100.0	1 100.0	0 0.0	0 0.0	0 0.0	0 0.0
	本業・非雇用者＋副業・正社員	1 100.0	0 0.0	1 100.0	0 0.0	0 0.0	0 0.0
	本業・正社員＋副業・正社員	18 100.0	12 66.7	5 27.8	1 5.6	0 0.0	0 0.0
世帯年収	２００万円未満	24 100.0	19 79.2	3 12.5	2 8.3	0 0.0	0 0.0
	２００～３００万円未満	44 100.0	39 88.6	4 9.1	1 2.3	0 0.0	0 0.0
	３００～５００万円未満	54 100.0	42 77.8	10 18.5	1 1.9	1 1.9	0 0.0
	５００～７００万円未満	28 100.0	23 82.1	4 14.3	0 0.0	0 0.0	1 3.6
	７００～９００万円未満	33 100.0	31 93.9	1 3.0	1 3.0	0 0.0	0 0.0
	９００～１１００万円未満	42 100.0	36 85.7	6 14.3	0 0.0	0 0.0	0 0.0
	１１００～１５００万円未満	23 100.0	22 95.7	1 4.3	0 0.0	0 0.0	0 0.0
	１５００万円以上	29 100.0	24 82.8	4 13.8	1 3.4	0 0.0	0 0.0

Ｑ４２＿３　収入の３番目に多い副業の、１週あたりの労働時間は何時間ですか。／１週あたりの実際に働いている時間（総実労働時間）（ＮＵ）

		該当数	５時間未満	５時間～１０時間未満	１０時間～２０時間未満	２０時間～３０時間未満	３０時間～４０時間未満	４０時間～５０時間未満	５０時間～６０時間未満	６０時間～７０時間未満	７０時間～８０時間未満	８０時間以上
全体		224	139	43	26	8	5	3	0	0	0	0
		100.0	62.1	19.2	11.6	3.6	2.2	1.3	0.0	0.0	0.0	0.0
性別	男性	137	83	28	19	2	2	3	0	0	0	0
		100.0	60.6	20.4	13.9	1.5	1.5	2.2	0.0	0.0	0.0	0.0
	女性	87	56	15	7	6	3	0	0	0	0	0
		100.0	64.4	17.2	8.0	6.9	3.4	0.0	0.0	0.0	0.0	0.0
年代５区分	１０代および２０代	10	6	3	1	0	0	0	0	0	0	0
		100.0	60.0	30.0	10.0	0.0	0.0	0.0	0.0	0.0	0.0	0.0
	３０代	33	17	9	4	1	2	0	0	0	0	0
		100.0	51.5	27.3	12.1	3.0	6.1	0.0	0.0	0.0	0.0	0.0
	４０代	72	41	10	12	5	3	1	0	0	0	0
		100.0	56.9	13.9	16.7	6.9	4.2	1.4	0.0	0.0	0.0	0.0
	５０代	74	52	13	6	1	0	2	0	0	0	0
		100.0	70.3	17.6	8.1	1.4	0.0	2.7	0.0	0.0	0.0	0.0
	６０代	35	23	8	3	1	0	0	0	0	0	0
		100.0	65.7	22.9	8.6	2.9	0.0	0.0	0.0	0.0	0.0	0.0
本業の就業形態	正社員	48	33	8	5	1	0	1	0	0	0	0
		100.0	68.8	16.7	10.4	2.1	0.0	2.1	0.0	0.0	0.0	0.0
	契約・嘱託社員	16	8	7	1	0	0	0	0	0	0	0
		100.0	50.0	43.8	6.3	0.0	0.0	0.0	0.0	0.0	0.0	0.0
	パート・アルバイト	32	18	4	4	2	2	2	0	0	0	0
		100.0	56.3	12.5	12.5	6.3	6.3	6.3	0.0	0.0	0.0	0.0
	派遣社員	7	5	1	0	1	0	0	0	0	0	0
		100.0	71.4	14.3	0.0	14.3	0.0	0.0	0.0	0.0	0.0	0.0
	請負会社の社員	0	0	0	0	0	0	0	0	0	0	0
		0.0	0.0	0.0	0.0	0.0	0.0	0.0	0.0	0.0	0.0	0.0
	期間工・季節工・日雇	0	0	0	0	0	0	0	0	0	0	0
		0.0	0.0	0.0	0.0	0.0	0.0	0.0	0.0	0.0	0.0	0.0
	会社などの役員	20	13	4	1	0	2	0	0	0	0	0
		100.0	65.0	20.0	5.0	0.0	10.0	0.0	0.0	0.0	0.0	0.0
	自営業主	33	17	7	7	2	0	0	0	0	0	0
		100.0	51.5	21.2	21.2	6.1	0.0	0.0	0.0	0.0	0.0	0.0
	自由業・フリーランス（独立）・個人請負	66	43	12	8	2	1	0	0	0	0	0
		100.0	65.2	18.2	12.1	3.0	1.5	0.0	0.0	0.0	0.0	0.0
	家族従業員・家業の手伝い	0	0	0	0	0	0	0	0	0	0	0
		0.0	0.0	0.0	0.0	0.0	0.0	0.0	0.0	0.0	0.0	0.0
	その他	2	2	0	0	0	0	0	0	0	0	0
		100.0	100.0	0.0	0.0	0.0	0.0	0.0	0.0	0.0	0.0	0.0
本業の２就業形態	正社員	48	33	8	5	1	0	1	0	0	0	0
		100.0	68.8	16.7	10.4	2.1	0.0	2.1	0.0	0.0	0.0	0.0
	非正社員	55	31	12	5	3	2	2	0	0	0	0
		100.0	56.4	21.8	9.1	5.5	3.6	3.6	0.0	0.0	0.0	0.0
	非雇用	121	75	23	16	4	3	0	0	0	0	0
		100.0	62.0	19.0	13.2	3.3	2.5	0.0	0.0	0.0	0.0	0.0
本業就業形態×主たる副業就業形態	本業・非正社員＋副業・非正社員	31	18	6	3	3	1	0	0	0	0	0
		100.0	58.1	19.4	9.7	9.7	3.2	0.0	0.0	0.0	0.0	0.0
	本業・非雇用者＋副業・非正社員	15	9	4	2	0	0	0	0	0	0	0
		100.0	60.0	26.7	13.3	0.0	0.0	0.0	0.0	0.0	0.0	0.0
	本業・正社員＋副業・非正社員	11	5	4	2	0	0	0	0	0	0	0
		100.0	45.5	36.4	18.2	0.0	0.0	0.0	0.0	0.0	0.0	0.0
	本業・非正社員＋副業・非雇用者	24	13	6	2	0	1	2	0	0	0	0
		100.0	54.2	25.0	8.3	0.0	4.2	8.3	0.0	0.0	0.0	0.0
	本業・非雇用者＋副業・非雇用者	106	66	19	14	4	3	0	0	0	0	0
		100.0	62.3	17.9	13.2	3.8	2.8	0.0	0.0	0.0	0.0	0.0
	本業・正社員＋副業・非雇用者	24	21	2	1	0	0	0	0	0	0	0
		100.0	87.5	8.3	4.2	0.0	0.0	0.0	0.0	0.0	0.0	0.0
	本業・非正社員＋副業・正社員	0	0	0	0	0	0	0	0	0	0	0
		0.0	0.0	0.0	0.0	0.0	0.0	0.0	0.0	0.0	0.0	0.0
	本業・非雇用者＋副業・正社員	0	0	0	0	0	0	0	0	0	0	0
		0.0	0.0	0.0	0.0	0.0	0.0	0.0	0.0	0.0	0.0	0.0
	本業・正社員＋副業・正社員	13	7	2	2	1	0	1	0	0	0	0
		100.0	53.8	15.4	15.4	7.7	0.0	7.7	0.0	0.0	0.0	0.0
世帯年収	２００万円未満	32	15	7	6	3	0	1	0	0	0	0
		100.0	46.9	21.9	18.8	9.4	0.0	3.1	0.0	0.0	0.0	0.0
	２００～３００万円未満	29	17	6	2	0	2	2	0	0	0	0
		100.0	58.6	20.7	6.9	0.0	6.9	6.9	0.0	0.0	0.0	0.0
	３００～５００万円未満	26	19	5	2	0	0	0	0	0	0	0
		100.0	73.1	19.2	7.7	0.0	0.0	0.0	0.0	0.0	0.0	0.0
	５００～７００万円未満	34	24	5	3	1	1	0	0	0	0	0
		100.0	70.6	14.7	8.8	2.9	2.9	0.0	0.0	0.0	0.0	0.0
	７００～９００万円未満	25	16	4	4	1	0	0	0	0	0	0
		100.0	64.0	16.0	16.0	4.0	0.0	0.0	0.0	0.0	0.0	0.0
	９００～１１００万円未満	30	19	5	4	1	1	0	0	0	0	0
		100.0	63.3	16.7	13.3	3.3	3.3	0.0	0.0	0.0	0.0	0.0
	１１００～１５００万円未満	26	16	3	4	2	1	0	0	0	0	0
		100.0	61.5	11.5	15.4	7.7	3.8	0.0	0.0	0.0	0.0	0.0
	１５００万円以上	22	13	8	1	0	0	0	0	0	0	0
		100.0	59.1	36.4	4.5	0.0	0.0	0.0	0.0	0.0	0.0	0.0

Ｑ４３＿１　収入の４番目に多い副業の、１週あたりの労働時間は何時間ですか。／１週あたりの決まって働く労働時間（所定内労働時間）（ＮＵ）

		該当数	５時間未満	５時間～１０時間未満	１０時間～２０時間未満	２０時間～３０時間未満	３０時間～４０時間未満	４０時間以上
全　体		75 100.0	51 68.0	19 25.3	3 4.0	2 2.7	0 0.0	0 0.0
性別	男性	40 100.0	28 70.0	10 25.0	2 5.0	0 0.0	0 0.0	0 0.0
	女性	35 100.0	23 65.7	9 25.7	1 2.9	2 5.7	0 0.0	0 0.0
年代５区分	１０代および２０代	2 100.0	1 50.0	0 0.0	1 50.0	0 0.0	0 0.0	0 0.0
	３０代	10 100.0	7 70.0	2 20.0	0 0.0	1 10.0	0 0.0	0 0.0
	４０代	25 100.0	18 72.0	6 24.0	0 0.0	1 4.0	0 0.0	0 0.0
	５０代	28 100.0	20 71.4	7 25.0	1 3.6	0 0.0	0 0.0	0 0.0
	６０代	10 100.0	5 50.0	4 40.0	1 10.0	0 0.0	0 0.0	0 0.0
本業の就業形態	正社員	34 100.0	29 85.3	4 11.8	1 2.9	0 0.0	0 0.0	0 0.0
	契約・嘱託社員	9 100.0	4 44.4	4 44.4	0 0.0	1 11.1	0 0.0	0 0.0
	パート・アルバイト	13 100.0	6 46.2	6 46.2	1 7.7	0 0.0	0 0.0	0 0.0
	派遣社員	10 100.0	4 40.0	4 40.0	1 10.0	1 10.0	0 0.0	0 0.0
	請負会社の社員	0 0.0	0 0.0	0 0.0	0 0.0	0 0.0	0 0.0	0 0.0
	期間工・季節工・日雇	0 0.0	0 0.0	0 0.0	0 0.0	0 0.0	0 0.0	0 0.0
	会社などの役員	1 100.0	1 100.0	0 0.0	0 0.0	0 0.0	0 0.0	0 0.0
	自営業主	2 100.0	1 50.0	1 50.0	0 0.0	0 0.0	0 0.0	0 0.0
	自由業・フリーランス（独立）・個人請負	6 100.0	6 100.0	0 0.0	0 0.0	0 0.0	0 0.0	0 0.0
	家族従業員・家業の手伝い	0 0.0	0 0.0	0 0.0	0 0.0	0 0.0	0 0.0	0 0.0
	その他	0 0.0	0 0.0	0 0.0	0 0.0	0 0.0	0 0.0	0 0.0
本業の２就業形態	正社員	34 100.0	29 85.3	4 11.8	1 2.9	0 0.0	0 0.0	0 0.0
	非正社員	32 100.0	14 43.8	14 43.8	2 6.3	2 6.3	0 0.0	0 0.0
	非雇用	9 100.0	8 88.9	1 11.1	0 0.0	0 0.0	0 0.0	0 0.0
本業就業形態×主たる副業就業形態	本業・非正社員＋副業・非正社員	31 100.0	13 41.9	14 45.2	2 6.5	2 6.5	0 0.0	0 0.0
	本業・非雇用者＋副業・非正社員	6 100.0	5 83.3	1 16.7	0 0.0	0 0.0	0 0.0	0 0.0
	本業・正社員＋副業・非正社員	29 100.0	25 86.2	4 13.8	0 0.0	0 0.0	0 0.0	0 0.0
	本業・非正社員＋副業・非雇用者	1 100.0	1 100.0	0 0.0	0 0.0	0 0.0	0 0.0	0 0.0
	本業・非雇用者＋副業・非雇用者	2 100.0	2 100.0	0 0.0	0 0.0	0 0.0	0 0.0	0 0.0
	本業・正社員＋副業・非雇用者	2 100.0	2 100.0	0 0.0	0 0.0	0 0.0	0 0.0	0 0.0
	本業・非正社員＋副業・正社員	0 0.0	0 0.0	0 0.0	0 0.0	0 0.0	0 0.0	0 0.0
	本業・非雇用者＋副業・正社員	1 100.0	1 100.0	0 0.0	0 0.0	0 0.0	0 0.0	0 0.0
	本業・正社員＋副業・正社員	3 100.0	2 66.7	0 0.0	1 33.3	0 0.0	0 0.0	0 0.0
世帯年収	２００万円未満	8 100.0	3 37.5	4 50.0	1 12.5	0 0.0	0 0.0	0 0.0
	２００～３００万円未満	8 100.0	2 25.0	4 50.0	2 25.0	0 0.0	0 0.0	0 0.0
	３００～５００万円未満	11 100.0	9 81.8	2 18.2	0 0.0	0 0.0	0 0.0	0 0.0
	５００～７００万円未満	10 100.0	7 70.0	3 30.0	0 0.0	0 0.0	0 0.0	0 0.0
	７００～９００万円未満	6 100.0	6 100.0	0 0.0	0 0.0	0 0.0	0 0.0	0 0.0
	９００～１１００万円未満	17 100.0	12 70.6	4 23.5	0 0.0	1 5.9	0 0.0	0 0.0
	１１００～１５００万円未満	4 100.0	4 100.0	0 0.0	0 0.0	0 0.0	0 0.0	0 0.0
	１５００万円以上	11 100.0	8 72.7	2 18.2	0 0.0	1 9.1	0 0.0	0 0.0

Ｑ４３＿２　収入の４番目に多い副業の、１週あたりの労働時間は何時間ですか。／１週あたりの残業時間（ＮＵ）

		該当数	０時間	０時間超～５時間未満	５時間～１０時間未満	１０時間～２０時間未満	２０時間以上
全　体		75 100.0	62 82.7	11 14.7	2 2.7	0 0.0	0 0.0
性別	男性	40 100.0	34 85.0	6 15.0	0 0.0	0 0.0	0 0.0
	女性	35 100.0	28 80.0	5 14.3	2 5.7	0 0.0	0 0.0
年代５区分	１０代および２０代	2 100.0	0 0.0	1 50.0	1 50.0	0 0.0	0 0.0
	３０代	10 100.0	8 80.0	2 20.0	0 0.0	0 0.0	0 0.0
	４０代	25 100.0	22 88.0	2 8.0	1 4.0	0 0.0	0 0.0
	５０代	28 100.0	24 85.7	4 14.3	0 0.0	0 0.0	0 0.0
	６０代	10 100.0	8 80.0	2 20.0	0 0.0	0 0.0	0 0.0
本業の就業形態	正社員	34 100.0	27 79.4	6 17.6	1 2.9	0 0.0	0 0.0
	契約・嘱託社員	9 100.0	8 88.9	1 11.1	0 0.0	0 0.0	0 0.0
	パート・アルバイト	13 100.0	11 84.6	2 15.4	0 0.0	0 0.0	0 0.0
	派遣社員	10 100.0	9 90.0	0 0.0	1 10.0	0 0.0	0 0.0
	請負会社の社員	0 0.0	0 0.0	0 0.0	0 0.0	0 0.0	0 0.0
	期間工・季節工・日雇	0 0.0	0 0.0	0 0.0	0 0.0	0 0.0	0 0.0
	会社などの役員	1 100.0	1 100.0	0 0.0	0 0.0	0 0.0	0 0.0
	自営業主	2 100.0	2 100.0	0 0.0	0 0.0	0 0.0	0 0.0
	自由業・フリーランス（独立）・個人請負	6 100.0	4 66.7	2 33.3	0 0.0	0 0.0	0 0.0
	家族従業員・家業の手伝い	0 0.0	0 0.0	0 0.0	0 0.0	0 0.0	0 0.0
	その他	0 0.0	0 0.0	0 0.0	0 0.0	0 0.0	0 0.0
本業の２就業形態	正社員	34 100.0	27 79.4	6 17.6	1 2.9	0 0.0	0 0.0
	非正社員	32 100.0	28 87.5	3 9.4	1 3.1	0 0.0	0 0.0
	非雇用	9 100.0	7 77.8	2 22.2	0 0.0	0 0.0	0 0.0
本業就業形態×主たる副業就業形態	本業・非正社員＋副業・非正社員	31 100.0	27 87.1	3 9.7	1 3.2	0 0.0	0 0.0
	本業・非雇用者＋副業・非正社員	6 100.0	6 100.0	0 0.0	0 0.0	0 0.0	0 0.0
	本業・正社員＋副業・非正社員	29 100.0	25 86.2	4 13.8	0 0.0	0 0.0	0 0.0
	本業・非正社員＋副業・非雇用者	1 100.0	1 100.0	0 0.0	0 0.0	0 0.0	0 0.0
	本業・非雇用者＋副業・非雇用者	2 100.0	1 50.0	1 50.0	0 0.0	0 0.0	0 0.0
	本業・正社員＋副業・非雇用者	2 100.0	1 50.0	1 50.0	0 0.0	0 0.0	0 0.0
	本業・非正社員＋副業・正社員	0 0.0	0 0.0	0 0.0	0 0.0	0 0.0	0 0.0
	本業・非雇用者＋副業・正社員	1 100.0	0 0.0	1 100.0	0 0.0	0 0.0	0 0.0
	本業・正社員＋副業・正社員	3 100.0	1 33.3	1 33.3	1 33.3	0 0.0	0 0.0
世帯年収	２００万円未満	8 100.0	7 87.5	0 0.0	1 12.5	0 0.0	0 0.0
	２００～３００万円未満	8 100.0	6 75.0	1 12.5	1 12.5	0 0.0	0 0.0
	３００～５００万円未満	11 100.0	9 81.8	2 18.2	0 0.0	0 0.0	0 0.0
	５００～７００万円未満	10 100.0	8 80.0	2 20.0	0 0.0	0 0.0	0 0.0
	７００～９００万円未満	6 100.0	6 100.0	0 0.0	0 0.0	0 0.0	0 0.0
	９００～１１００万円未満	17 100.0	14 82.4	3 17.6	0 0.0	0 0.0	0 0.0
	１１００～１５００万円未満	4 100.0	4 100.0	0 0.0	0 0.0	0 0.0	0 0.0
	１５００万円以上	11 100.0	8 72.7	3 27.3	0 0.0	0 0.0	0 0.0

Ｑ４３＿３　収入の４番目に多い副業の、１週あたりの労働時間は何時間ですか。／１週あたりの実際に働いている時間（総実労働時間）（ＮＵ）

		該当数	５時間未満	５時間～１０時間未満	１０時間～２０時間未満	２０時間～３０時間未満	３０時間～４０時間未満	４０時間～５０時間未満	５０時間～６０時間未満	６０時間～７０時間未満	７０時間～８０時間未満	８０時間以上
全　体		50	37	9	2	1	0	1	0	0	0	0
		100.0	74.0	18.0	4.0	2.0	0.0	2.0	0.0	0.0	0.0	0.0
性別	男性	31	25	6	0	0	0	0	0	0	0	0
		100.0	80.6	19.4	0.0	0.0	0.0	0.0	0.0	0.0	0.0	0.0
	女性	19	12	3	2	1	0	1	0	0	0	0
		100.0	63.2	15.8	10.5	5.3	0.0	5.3	0.0	0.0	0.0	0.0
年代５区分	１０代および２０代	0	0	0	0	0	0	0	0	0	0	0
		0.0	0.0	0.0	0.0	0.0	0.0	0.0	0.0	0.0	0.0	0.0
	３０代	7	4	2	0	0	0	1	0	0	0	0
		100.0	57.1	28.6	0.0	0.0	0.0	14.3	0.0	0.0	0.0	0.0
	４０代	15	9	3	2	1	0	0	0	0	0	0
		100.0	60.0	20.0	13.3	6.7	0.0	0.0	0.0	0.0	0.0	0.0
	５０代	16	14	2	0	0	0	0	0	0	0	0
		100.0	87.5	12.5	0.0	0.0	0.0	0.0	0.0	0.0	0.0	0.0
	６０代	12	10	2	0	0	0	0	0	0	0	0
		100.0	83.3	16.7	0.0	0.0	0.0	0.0	0.0	0.0	0.0	0.0
本業の就業形態	正社員	15	12	2	0	0	0	1	0	0	0	0
		100.0	80.0	13.3	0.0	0.0	0.0	6.7	0.0	0.0	0.0	0.0
	契約・嘱託社員	1	1	0	0	0	0	0	0	0	0	0
		100.0	100.0	0.0	0.0	0.0	0.0	0.0	0.0	0.0	0.0	0.0
	パート・アルバイト	6	4	1	1	0	0	0	0	0	0	0
		100.0	66.7	16.7	16.7	0.0	0.0	0.0	0.0	0.0	0.0	0.0
	派遣社員	2	1	1	0	0	0	0	0	0	0	0
		100.0	50.0	50.0	0.0	0.0	0.0	0.0	0.0	0.0	0.0	0.0
	請負会社の社員	0	0	0	0	0	0	0	0	0	0	0
		0.0	0.0	0.0	0.0	0.0	0.0	0.0	0.0	0.0	0.0	0.0
	期間工・季節工・日雇	0	0	0	0	0	0	0	0	0	0	0
		0.0	0.0	0.0	0.0	0.0	0.0	0.0	0.0	0.0	0.0	0.0
	会社などの役員	2	1	1	0	0	0	0	0	0	0	0
		100.0	50.0	50.0	0.0	0.0	0.0	0.0	0.0	0.0	0.0	0.0
	自営業主	4	2	1	0	1	0	0	0	0	0	0
		100.0	50.0	25.0	0.0	25.0	0.0	0.0	0.0	0.0	0.0	0.0
	自由業・フリーランス（独立）・個人請負	18	14	3	1	0	0	0	0	0	0	0
		100.0	77.8	16.7	5.6	0.0	0.0	0.0	0.0	0.0	0.0	0.0
	家族従業員・家業の手伝い	0	0	0	0	0	0	0	0	0	0	0
		0.0	0.0	0.0	0.0	0.0	0.0	0.0	0.0	0.0	0.0	0.0
	その他	2	2	0	0	0	0	0	0	0	0	0
		100.0	100.0	0.0	0.0	0.0	0.0	0.0	0.0	0.0	0.0	0.0
本業の２就業形態	正社員	15	12	2	0	0	0	1	0	0	0	0
		100.0	80.0	13.3	0.0	0.0	0.0	6.7	0.0	0.0	0.0	0.0
	非正社員	9	6	2	1	0	0	0	0	0	0	0
		100.0	66.7	22.2	11.1	0.0	0.0	0.0	0.0	0.0	0.0	0.0
	非雇用	26	19	5	1	1	0	0	0	0	0	0
		100.0	73.1	19.2	3.8	3.8	0.0	0.0	0.0	0.0	0.0	0.0
本業就業形態×主たる副業就業形態	本業・非正社員＋副業・非正社員	6	4	2	0	0	0	0	0	0	0	0
		100.0	66.7	33.3	0.0	0.0	0.0	0.0	0.0	0.0	0.0	0.0
	本業・非雇用者＋副業・非正社員	3	1	2	0	0	0	0	0	0	0	0
		100.0	33.3	66.7	0.0	0.0	0.0	0.0	0.0	0.0	0.0	0.0
	本業・正社員＋副業・非正社員	2	2	0	0	0	0	0	0	0	0	0
		100.0	100.0	0.0	0.0	0.0	0.0	0.0	0.0	0.0	0.0	0.0
	本業・非正社員＋副業・非雇用者	3	2	0	1	0	0	0	0	0	0	0
		100.0	66.7	0.0	33.3	0.0	0.0	0.0	0.0	0.0	0.0	0.0
	本業・非雇用者＋副業・非雇用者	23	18	3	1	1	0	0	0	0	0	0
		100.0	78.3	13.0	4.3	4.3	0.0	0.0	0.0	0.0	0.0	0.0
	本業・正社員＋副業・非雇用者	9	8	1	0	0	0	0	0	0	0	0
		100.0	88.9	11.1	0.0	0.0	0.0	0.0	0.0	0.0	0.0	0.0
	本業・非正社員＋副業・正社員	0	0	0	0	0	0	0	0	0	0	0
		0.0	0.0	0.0	0.0	0.0	0.0	0.0	0.0	0.0	0.0	0.0
	本業・非雇用者＋副業・正社員	0	0	0	0	0	0	0	0	0	0	0
		0.0	0.0	0.0	0.0	0.0	0.0	0.0	0.0	0.0	0.0	0.0
	本業・正社員＋副業・正社員	4	2	1	0	0	0	1	0	0	0	0
		100.0	50.0	25.0	0.0	0.0	0.0	25.0	0.0	0.0	0.0	0.0
世帯年収	２００万円未満	10	6	3	0	1	0	0	0	0	0	0
		100.0	60.0	30.0	0.0	10.0	0.0	0.0	0.0	0.0	0.0	0.0
	２００～３００万円未満	3	1	1	1	0	0	0	0	0	0	0
		100.0	33.3	33.3	33.3	0.0	0.0	0.0	0.0	0.0	0.0	0.0
	３００～５００万円未満	4	3	1	0	0	0	0	0	0	0	0
		100.0	75.0	25.0	0.0	0.0	0.0	0.0	0.0	0.0	0.0	0.0
	５００～７００万円未満	10	8	1	0	0	0	1	0	0	0	0
		100.0	80.0	10.0	0.0	0.0	0.0	10.0	0.0	0.0	0.0	0.0
	７００～９００万円未満	4	3	0	1	0	0	0	0	0	0	0
		100.0	75.0	0.0	25.0	0.0	0.0	0.0	0.0	0.0	0.0	0.0
	９００～１１００万円未満	6	5	1	0	0	0	0	0	0	0	0
		100.0	83.3	16.7	0.0	0.0	0.0	0.0	0.0	0.0	0.0	0.0
	１１００～１５００万円未満	6	5	1	0	0	0	0	0	0	0	0
		100.0	83.3	16.7	0.0	0.0	0.0	0.0	0.0	0.0	0.0	0.0
	１５００万円以上	7	6	1	0	0	0	0	0	0	0	0
		100.0	85.7	14.3	0.0	0.0	0.0	0.0	0.0	0.0	0.0	0.0

Ｑ４４＿１　収入の５番目に多い副業の、１週あたりの労働時間は何時間ですか。／１週あたりの決まって働く労働時間（所定内労働時間）（ＮＵ）

		該当数	５時間未満	５時間～１０時間未満	１０時間～２０時間未満	２０時間～３０時間未満	３０時間～４０時間未満	４０時間以上
全　　体		34 100.0	26 76.5	7 20.6	1 2.9	0 0.0	0 0.0	0 0.0
性別	男性	21 100.0	18 85.7	3 14.3	0 0.0	0 0.0	0 0.0	0 0.0
	女性	13 100.0	8 61.5	4 30.8	1 7.7	0 0.0	0 0.0	0 0.0
年代５区分	１０代および２０代	2 100.0	1 50.0	0 0.0	1 50.0	0 0.0	0 0.0	0 0.0
	３０代	5 100.0	5 100.0	0 0.0	0 0.0	0 0.0	0 0.0	0 0.0
	４０代	11 100.0	7 63.6	4 36.4	0 0.0	0 0.0	0 0.0	0 0.0
	５０代	12 100.0	11 91.7	1 8.3	0 0.0	0 0.0	0 0.0	0 0.0
	６０代	4 100.0	2 50.0	2 50.0	0 0.0	0 0.0	0 0.0	0 0.0
本業の就業形態	正社員	18 100.0	17 94.4	0 0.0	1 5.6	0 0.0	0 0.0	0 0.0
	契約・嘱託社員	5 100.0	3 60.0	2 40.0	0 0.0	0 0.0	0 0.0	0 0.0
	パート・アルバイト	4 100.0	1 25.0	3 75.0	0 0.0	0 0.0	0 0.0	0 0.0
	派遣社員	4 100.0	2 50.0	2 50.0	0 0.0	0 0.0	0 0.0	0 0.0
	請負会社の社員	0 0.0	0 0.0	0 0.0	0 0.0	0 0.0	0 0.0	0 0.0
	期間工・季節工・日雇	0 0.0	0 0.0	0 0.0	0 0.0	0 0.0	0 0.0	0 0.0
	会社などの役員	0 0.0	0 0.0	0 0.0	0 0.0	0 0.0	0 0.0	0 0.0
	自営業主	1 100.0	1 100.0	0 0.0	0 0.0	0 0.0	0 0.0	0 0.0
	自由業・フリーランス（独立）・個人請負	2 100.0	2 100.0	0 0.0	0 0.0	0 0.0	0 0.0	0 0.0
	家族従業員・家業の手伝い	0 0.0	0 0.0	0 0.0	0 0.0	0 0.0	0 0.0	0 0.0
	その他	0 0.0	0 0.0	0 0.0	0 0.0	0 0.0	0 0.0	0 0.0
本業の２就業形態	正社員	18 100.0	17 94.4	0 0.0	1 5.6	0 0.0	0 0.0	0 0.0
	非正社員	13 100.0	6 46.2	7 53.8	0 0.0	0 0.0	0 0.0	0 0.0
	非雇用	3 100.0	3 100.0	0 0.0	0 0.0	0 0.0	0 0.0	0 0.0
本業就業形態×主たる副業就業形態	本業・非正社員＋副業・非正社員	13 100.0	6 46.2	7 53.8	0 0.0	0 0.0	0 0.0	0 0.0
	本業・非雇用者＋副業・非正社員	1 100.0	1 100.0	0 0.0	0 0.0	0 0.0	0 0.0	0 0.0
	本業・正社員＋副業・非正社員	15 100.0	15 100.0	0 0.0	0 0.0	0 0.0	0 0.0	0 0.0
	本業・非正社員＋副業・非雇用者	0 0.0	0 0.0	0 0.0	0 0.0	0 0.0	0 0.0	0 0.0
	本業・非雇用者＋副業・非雇用者	2 100.0	2 100.0	0 0.0	0 0.0	0 0.0	0 0.0	0 0.0
	本業・正社員＋副業・非雇用者	1 100.0	1 100.0	0 0.0	0 0.0	0 0.0	0 0.0	0 0.0
	本業・非正社員＋副業・正社員	0 0.0	0 0.0	0 0.0	0 0.0	0 0.0	0 0.0	0 0.0
	本業・非雇用者＋副業・正社員	0 0.0	0 0.0	0 0.0	0 0.0	0 0.0	0 0.0	0 0.0
	本業・正社員＋副業・正社員	2 100.0	1 50.0	0 0.0	1 50.0	0 0.0	0 0.0	0 0.0
世帯年収	２００万円未満	3 100.0	2 66.7	1 33.3	0 0.0	0 0.0	0 0.0	0 0.0
	２００～３００万円未満	5 100.0	1 20.0	3 60.0	1 20.0	0 0.0	0 0.0	0 0.0
	３００～５００万円未満	5 100.0	3 60.0	2 40.0	0 0.0	0 0.0	0 0.0	0 0.0
	５００～７００万円未満	5 100.0	5 100.0	0 0.0	0 0.0	0 0.0	0 0.0	0 0.0
	７００～９００万円未満	2 100.0	2 100.0	0 0.0	0 0.0	0 0.0	0 0.0	0 0.0
	９００～１１００万円未満	7 100.0	6 85.7	1 14.3	0 0.0	0 0.0	0 0.0	0 0.0
	１１００～１５００万円未満	3 100.0	3 100.0	0 0.0	0 0.0	0 0.0	0 0.0	0 0.0
	１５００万円以上	4 100.0	4 100.0	0 0.0	0 0.0	0 0.0	0 0.0	0 0.0

Ｑ４４＿２　収入の５番目に多い副業の、１週あたりの労働時間は何時間ですか。／１週あたりの残業時間（ＮＵ）

		該当数	０時間	０時間超～５時間未満	５時間～１０時間未満	１０時間～２０時間未満	２０時間以上
全体		34 100.0	27 79.4	5 14.7	2 5.9	0 0.0	0 0.0
性別	男性	21 100.0	20 95.2	1 4.8	0 0.0	0 0.0	0 0.0
	女性	13 100.0	7 53.8	4 30.8	2 15.4	0 0.0	0 0.0
年代５区分	１０代および２０代	2 100.0	0 0.0	1 50.0	1 50.0	0 0.0	0 0.0
	３０代	5 100.0	4 80.0	1 20.0	0 0.0	0 0.0	0 0.0
	４０代	11 100.0	8 72.7	2 18.2	1 9.1	0 0.0	0 0.0
	５０代	12 100.0	12 100.0	0 0.0	0 0.0	0 0.0	0 0.0
	６０代	4 100.0	3 75.0	1 25.0	0 0.0	0 0.0	0 0.0
本業の就業形態	正社員	18 100.0	14 77.8	3 16.7	1 5.6	0 0.0	0 0.0
	契約・嘱託社員	5 100.0	5 100.0	0 0.0	0 0.0	0 0.0	0 0.0
	パート・アルバイト	4 100.0	3 75.0	1 25.0	0 0.0	0 0.0	0 0.0
	派遣社員	4 100.0	3 75.0	0 0.0	1 25.0	0 0.0	0 0.0
	請負会社の社員	0 0.0	0 0.0	0 0.0	0 0.0	0 0.0	0 0.0
	期間工・季節工・日雇	0 0.0	0 0.0	0 0.0	0 0.0	0 0.0	0 0.0
	会社などの役員	0 0.0	0 0.0	0 0.0	0 0.0	0 0.0	0 0.0
	自営業主	1 100.0	1 100.0	0 0.0	0 0.0	0 0.0	0 0.0
	自由業・フリーランス（独立）・個人請負	2 100.0	1 50.0	1 50.0	0 0.0	0 0.0	0 0.0
	家族従業員・家業の手伝い	0 0.0	0 0.0	0 0.0	0 0.0	0 0.0	0 0.0
	その他	0 0.0	0 0.0	0 0.0	0 0.0	0 0.0	0 0.0
本業の２就業形態	正社員	18 100.0	14 77.8	3 16.7	1 5.6	0 0.0	0 0.0
	非正社員	13 100.0	11 84.6	1 7.7	1 7.7	0 0.0	0 0.0
	非雇用	3 100.0	2 66.7	1 33.3	0 0.0	0 0.0	0 0.0
本業就業形態×主たる副業就業形態	本業・非正社員＋副業・非正社員	13 100.0	11 84.6	1 7.7	1 7.7	0 0.0	0 0.0
	本業・非雇用者＋副業・非正社員	1 100.0	1 100.0	0 0.0	0 0.0	0 0.0	0 0.0
	本業・正社員＋副業・非正社員	15 100.0	14 93.3	1 6.7	0 0.0	0 0.0	0 0.0
	本業・非正社員＋副業・非雇用者	0 0.0	0 0.0	0 0.0	0 0.0	0 0.0	0 0.0
	本業・非雇用者＋副業・非雇用者	2 100.0	1 50.0	1 50.0	0 0.0	0 0.0	0 0.0
	本業・正社員＋副業・非雇用者	1 100.0	0 0.0	1 100.0	0 0.0	0 0.0	0 0.0
	本業・非正社員＋副業・正社員	0 0.0	0 0.0	0 0.0	0 0.0	0 0.0	0 0.0
	本業・非雇用者＋副業・正社員	0 0.0	0 0.0	0 0.0	0 0.0	0 0.0	0 0.0
	本業・正社員＋副業・正社員	2 100.0	0 0.0	1 50.0	1 50.0	0 0.0	0 0.0
世帯年収	２００万円未満	3 100.0	2 66.7	0 0.0	1 33.3	0 0.0	0 0.0
	２００～３００万円未満	5 100.0	3 60.0	1 20.0	1 20.0	0 0.0	0 0.0
	３００～５００万円未満	5 100.0	5 100.0	0 0.0	0 0.0	0 0.0	0 0.0
	５００～７００万円未満	5 100.0	3 60.0	2 40.0	0 0.0	0 0.0	0 0.0
	７００～９００万円未満	2 100.0	2 100.0	0 0.0	0 0.0	0 0.0	0 0.0
	９００～１１００万円未満	7 100.0	7 100.0	0 0.0	0 0.0	0 0.0	0 0.0
	１１００～１５００万円未満	3 100.0	3 100.0	0 0.0	0 0.0	0 0.0	0 0.0
	１５００万円以上	4 100.0	2 50.0	2 50.0	0 0.0	0 0.0	0 0.0

Ｑ４４＿３　収入の５番目に多い副業の、１週あたりの労働時間は何時間ですか。／１週あたりの実際に働いている時間（総実労働時間）（ＮＵ）

		該当数	５時間未満	５時間～１０時間未満	１０時間～２０時間未満	２０時間～３０時間未満	３０時間～４０時間未満	４０時間～５０時間未満	５０時間～６０時間未満	６０時間～７０時間未満	７０時間～８０時間未満	８０時間以上
全　体		24 100.0	23 95.8	0 0.0	0 0.0	1 4.2	0 0.0	0 0.0	0 0.0	0 0.0	0 0.0	0 0.0
性別	男性	18 100.0	18 100.0	0 0.0	0 0.0	0 0.0	0 0.0	0 0.0	0 0.0	0 0.0	0 0.0	0 0.0
	女性	6 100.0	5 83.3	0 0.0	0 0.0	1 16.7	0 0.0	0 0.0	0 0.0	0 0.0	0 0.0	0 0.0
年代５区分	１０代および２０代	0 0.0	0 0.0	0 0.0	0 0.0	0 0.0	0 0.0	0 0.0	0 0.0	0 0.0	0 0.0	0 0.0
	３０代	1 100.0	1 100.0	0 0.0	0 0.0	0 0.0	0 0.0	0 0.0	0 0.0	0 0.0	0 0.0	0 0.0
	４０代	6 100.0	5 83.3	0 0.0	0 0.0	1 16.7	0 0.0	0 0.0	0 0.0	0 0.0	0 0.0	0 0.0
	５０代	11 100.0	11 100.0	0 0.0	0 0.0	0 0.0	0 0.0	0 0.0	0 0.0	0 0.0	0 0.0	0 0.0
	６０代	6 100.0	6 100.0	0 0.0	0 0.0	0 0.0	0 0.0	0 0.0	0 0.0	0 0.0	0 0.0	0 0.0
本業の就業形態	正社員	8 100.0	8 100.0	0 0.0	0 0.0	0 0.0	0 0.0	0 0.0	0 0.0	0 0.0	0 0.0	0 0.0
	契約・嘱託社員	0 0.0	0 0.0	0 0.0	0 0.0	0 0.0	0 0.0	0 0.0	0 0.0	0 0.0	0 0.0	0 0.0
	パート・アルバイト	2 100.0	2 100.0	0 0.0	0 0.0	0 0.0	0 0.0	0 0.0	0 0.0	0 0.0	0 0.0	0 0.0
	派遣社員	0 0.0	0 0.0	0 0.0	0 0.0	0 0.0	0 0.0	0 0.0	0 0.0	0 0.0	0 0.0	0 0.0
	請負会社の社員	0 0.0	0 0.0	0 0.0	0 0.0	0 0.0	0 0.0	0 0.0	0 0.0	0 0.0	0 0.0	0 0.0
	期間工・季節工・日雇	0 0.0	0 0.0	0 0.0	0 0.0	0 0.0	0 0.0	0 0.0	0 0.0	0 0.0	0 0.0	0 0.0
	会社などの役員	1 100.0	1 100.0	0 0.0	0 0.0	0 0.0	0 0.0	0 0.0	0 0.0	0 0.0	0 0.0	0 0.0
	自営業主	3 100.0	2 66.7	0 0.0	0 0.0	1 33.3	0 0.0	0 0.0	0 0.0	0 0.0	0 0.0	0 0.0
	自由業・フリーランス（独立）・個人請負	9 100.0	9 100.0	0 0.0	0 0.0	0 0.0	0 0.0	0 0.0	0 0.0	0 0.0	0 0.0	0 0.0
	家族従業員・家業の手伝い	0 0.0	0 0.0	0 0.0	0 0.0	0 0.0	0 0.0	0 0.0	0 0.0	0 0.0	0 0.0	0 0.0
	その他	1 100.0	1 100.0	0 0.0	0 0.0	0 0.0	0 0.0	0 0.0	0 0.0	0 0.0	0 0.0	0 0.0
本業の２就業形態	正社員	8 100.0	8 100.0	0 0.0	0 0.0	0 0.0	0 0.0	0 0.0	0 0.0	0 0.0	0 0.0	0 0.0
	非正社員	2 100.0	2 100.0	0 0.0	0 0.0	0 0.0	0 0.0	0 0.0	0 0.0	0 0.0	0 0.0	0 0.0
	非雇用	14 100.0	13 92.9	0 0.0	0 0.0	1 7.1	0 0.0	0 0.0	0 0.0	0 0.0	0 0.0	0 0.0
本業就業形態×主たる副業就業形態	本業・非正社員＋副業・非正社員	2 100.0	2 100.0	0 0.0	0 0.0	0 0.0	0 0.0	0 0.0	0 0.0	0 0.0	0 0.0	0 0.0
	本業・非雇用者＋副業・非正社員	1 100.0	1 100.0	0 0.0	0 0.0	0 0.0	0 0.0	0 0.0	0 0.0	0 0.0	0 0.0	0 0.0
	本業・正社員＋副業・非正社員	1 100.0	1 100.0	0 0.0	0 0.0	0 0.0	0 0.0	0 0.0	0 0.0	0 0.0	0 0.0	0 0.0
	本業・非正社員＋副業・非雇用者	0 0.0	0 0.0	0 0.0	0 0.0	0 0.0	0 0.0	0 0.0	0 0.0	0 0.0	0 0.0	0 0.0
	本業・非雇用者＋副業・非雇用者	13 100.0	12 92.3	0 0.0	0 0.0	1 7.7	0 0.0	0 0.0	0 0.0	0 0.0	0 0.0	0 0.0
	本業・正社員＋副業・非雇用者	7 100.0	7 100.0	0 0.0	0 0.0	0 0.0	0 0.0	0 0.0	0 0.0	0 0.0	0 0.0	0 0.0
	本業・非正社員＋副業・正社員	0 0.0	0 0.0	0 0.0	0 0.0	0 0.0	0 0.0	0 0.0	0 0.0	0 0.0	0 0.0	0 0.0
	本業・非雇用者＋副業・正社員	0 0.0	0 0.0	0 0.0	0 0.0	0 0.0	0 0.0	0 0.0	0 0.0	0 0.0	0 0.0	0 0.0
	本業・正社員＋副業・正社員	0 0.0	0 0.0	0 0.0	0 0.0	0 0.0	0 0.0	0 0.0	0 0.0	0 0.0	0 0.0	0 0.0
世帯年収	２００万円未満	5 100.0	4 80.0	0 0.0	0 0.0	1 20.0	0 0.0	0 0.0	0 0.0	0 0.0	0 0.0	0 0.0
	２００～３００万円未満	0 0.0	0 0.0	0 0.0	0 0.0	0 0.0	0 0.0	0 0.0	0 0.0	0 0.0	0 0.0	0 0.0
	３００～５００万円未満	1 100.0	1 100.0	0 0.0	0 0.0	0 0.0	0 0.0	0 0.0	0 0.0	0 0.0	0 0.0	0 0.0
	５００～７００万円未満	4 100.0	4 100.0	0 0.0	0 0.0	0 0.0	0 0.0	0 0.0	0 0.0	0 0.0	0 0.0	0 0.0
	７００～９００万円未満	3 100.0	3 100.0	0 0.0	0 0.0	0 0.0	0 0.0	0 0.0	0 0.0	0 0.0	0 0.0	0 0.0
	９００～１１００万円未満	3 100.0	3 100.0	0 0.0	0 0.0	0 0.0	0 0.0	0 0.0	0 0.0	0 0.0	0 0.0	0 0.0
	１１００～１５００万円未満	3 100.0	3 100.0	0 0.0	0 0.0	0 0.0	0 0.0	0 0.0	0 0.0	0 0.0	0 0.0	0 0.0
	１５００万円以上	5 100.0	5 100.0	0 0.0	0 0.0	0 0.0	0 0.0	0 0.0	0 0.0	0 0.0	0 0.0	0 0.0

副業の総労働時間（複数設問を集約／カテゴリ）

		該当数	5時間未満	5時間～10時間未満	10時間～20時間未満	20時間～30時間未満	30時間～40時間未満	40時間～50時間未満	50時間～60時間未満	60時間～70時間未満	70時間～80時間未満	80時間以上
全体		11358	2534	3130	3034	1246	529	417	185	108	58	117
		100.0	22.3	27.6	26.7	11.0	4.7	3.7	1.6	1.0	0.5	1.0
性別	男性	5914	1251	1493	1578	714	314	277	112	63	33	79
		100.0	21.2	25.2	26.7	12.1	5.3	4.7	1.9	1.1	0.6	1.3
	女性	5444	1283	1637	1456	532	215	140	73	45	25	38
		100.0	23.6	30.1	26.7	9.8	3.9	2.6	1.3	0.8	0.5	0.7
年代5区分	１０代および２０代	672	147	209	177	65	18	23	14	5	5	9
		100.0	21.9	31.1	26.3	9.7	2.7	3.4	2.1	0.7	0.7	1.3
	３０代	1844	417	533	448	214	79	65	39	25	7	17
		100.0	22.6	28.9	24.3	11.6	4.3	3.5	2.1	1.4	0.4	0.9
	４０代	3419	758	999	924	344	142	118	40	34	20	40
		100.0	22.2	29.2	27.0	10.1	4.2	3.5	1.2	1.0	0.6	1.2
	５０代	3911	838	1034	1082	438	203	155	74	28	19	40
		100.0	21.4	26.4	27.7	11.2	5.2	4.0	1.9	0.7	0.5	1.0
	６０代	1512	374	355	403	185	87	56	18	16	7	11
		100.0	24.7	23.5	26.7	12.2	5.8	3.7	1.2	1.1	0.5	0.7
本業の就業形態	正社員	4327	1071	1284	1163	390	115	150	67	33	21	33
		100.0	24.8	29.7	26.9	9.0	2.7	3.5	1.5	0.8	0.5	0.8
	契約・嘱託社員	909	192	276	235	101	41	32	15	2	6	9
		100.0	21.1	30.4	25.9	11.1	4.5	3.5	1.7	0.2	0.7	1.0
	パート・アルバイト	3225	728	908	922	346	146	80	35	24	13	23
		100.0	22.6	28.2	28.6	10.7	4.5	2.5	1.1	0.7	0.4	0.7
	派遣社員	494	98	150	133	47	18	19	10	8	3	8
		100.0	19.8	30.4	26.9	9.5	3.6	3.8	2.0	1.6	0.6	1.6
	請負会社の社員	18	5	4	3	1	4	0	1	0	0	0
		100.0	27.8	22.2	16.7	5.6	22.2	0.0	5.6	0.0	0.0	0.0
	期間工・季節工・日雇	11	1	2	3	0	3	1	0	1	0	0
		100.0	9.1	18.2	27.3	0.0	27.3	9.1	0.0	9.1	0.0	0.0
	会社などの役員	244	62	51	57	38	11	8	6	5	1	5
		100.0	25.4	20.9	23.4	15.6	4.5	3.3	2.5	2.0	0.4	2.0
	自営業主	975	160	197	244	150	92	69	21	17	6	19
		100.0	16.4	20.2	25.0	15.4	9.4	7.1	2.2	1.7	0.6	1.9
	自由業・フリーランス（独立）・個人請負	1027	184	225	248	155	90	54	29	17	7	18
		100.0	17.9	21.9	24.1	15.1	8.8	5.3	2.8	1.7	0.7	1.8
	家族従業員・家業の手伝い	73	15	19	18	9	6	3	1	0	1	1
		100.0	20.5	26.0	24.7	12.3	8.2	4.1	1.4	0.0	1.4	1.4
	その他	55	18	14	8	9	3	1	0	1	0	1
		100.0	32.7	25.5	14.5	16.4	5.5	1.8	0.0	1.8	0.0	1.8
本業の２就業形態	正社員	4327	1071	1284	1163	390	115	150	67	33	21	33
		100.0	24.8	29.7	26.9	9.0	2.7	3.5	1.5	0.8	0.5	0.8
	非正社員	4657	1024	1340	1296	495	212	132	61	35	22	40
		100.0	22.0	28.8	27.8	10.6	4.6	2.8	1.3	0.8	0.5	0.9
	非雇用	2374	439	506	575	361	202	135	57	40	15	44
		100.0	18.5	21.3	24.2	15.2	8.5	5.7	2.4	1.7	0.6	1.9
本業就業形態×主たる副業就業形態	本業・非正社員＋副業・非正社員	3732	669	1091	1127	433	174	106	49	31	18	34
		100.0	17.9	29.2	30.2	11.6	4.7	2.8	1.3	0.8	0.5	0.9
	本業・非雇用者＋副業・非正社員	874	89	177	228	179	94	62	20	15	3	7
		100.0	10.2	20.3	26.1	20.5	10.8	7.1	2.3	1.7	0.3	0.8
	本業・正社員＋副業・非正社員	2217	394	738	694	214	64	59	24	10	11	9
		100.0	17.8	33.3	31.3	9.7	2.9	2.7	1.1	0.5	0.5	0.4
	本業・非正社員＋副業・非雇用者	909	348	247	167	62	37	22	12	4	4	6
		100.0	38.3	27.2	18.4	6.8	4.1	2.4	1.3	0.4	0.4	0.7
	本業・非雇用者＋副業・非雇用者	1467	343	327	344	177	107	63	36	24	11	35
		100.0	23.4	22.3	23.4	12.1	7.3	4.3	2.5	1.6	0.7	2.4
	本業・正社員＋副業・非雇用者	1388	541	359	302	106	20	27	14	11	1	7
		100.0	39.0	25.9	21.8	7.6	1.4	1.9	1.0	0.8	0.1	0.5
	本業・非正社員＋副業・正社員	16	7	2	2	0	1	4	0	0	0	0
		100.0	43.8	12.5	12.5	0.0	6.3	25.0	0.0	0.0	0.0	0.0
	本業・非雇用者＋副業・正社員	33	7	2	3	5	1	10	1	1	1	2
		100.0	21.2	6.1	9.1	15.2	3.0	30.3	3.0	3.0	3.0	6.1
	本業・正社員＋副業・正社員	722	136	187	167	70	31	64	29	12	9	17
		100.0	18.8	25.9	23.1	9.7	4.3	8.9	4.0	1.7	1.2	2.4
世帯年収	２００万円未満	1347	286	379	342	150	76	52	20	17	5	20
		100.0	21.2	28.1	25.4	11.1	5.6	3.9	1.5	1.3	0.4	1.5
	２００～３００万円未満	1429	251	369	431	168	93	57	18	20	8	14
		100.0	17.6	25.8	30.2	11.8	6.5	4.0	1.3	1.4	0.6	1.0
	３００～５００万円未満	2562	519	708	727	288	130	83	50	20	10	27
		100.0	20.3	27.6	28.4	11.2	5.1	3.2	2.0	0.8	0.4	1.1
	５００～７００万円未満	2073	463	622	572	202	79	70	22	11	8	24
		100.0	22.3	30.0	27.6	9.7	3.8	3.4	1.1	0.5	0.4	1.2
	７００～９００万円未満	1477	361	398	390	169	55	51	22	11	12	8
		100.0	24.4	26.9	26.4	11.4	3.7	3.5	1.5	0.7	0.8	0.5
	９００～１１００万円未満	1060	270	293	261	101	37	48	18	15	8	9
		100.0	25.5	27.6	24.6	9.5	3.5	4.5	1.7	1.4	0.8	0.8
	１１００～１５００万円未満	805	218	212	164	104	35	36	19	8	2	7
		100.0	27.1	26.3	20.4	12.9	4.3	4.5	2.4	1.0	0.2	0.9
	１５００万円以上	605	166	149	147	64	24	20	16	6	5	8
		100.0	27.4	24.6	24.3	10.6	4.0	3.3	2.6	1.0	0.8	1.3

		該当数	５時間未満	５時間～１０時間未満	１０時間～２０時間未満	２０時間～３０時間未満	３０時間～４０時間未満	４０時間～５０時間未満	５０時間～６０時間未満	６０時間～７０時間未満	７０時間～８０時間未満	８０時間以上
全体		11358	32	207	1189	1329	1298	2440	2055	1107	601	1100
		100.0	0.3	1.8	10.5	11.7	11.4	21.5	18.1	9.7	5.3	9.7
性別	男性	5914	15	67	437	438	474	1228	1276	775	432	772
		100.0	0.3	1.1	7.4	7.4	8.0	20.8	21.6	13.1	7.3	13.1
	女性	5444	17	140	752	891	824	1212	779	332	169	328
		100.0	0.3	2.6	13.8	16.4	15.1	22.3	14.3	6.1	3.1	6.0
年代５区分	１０代および２０代	672	4	12	77	64	79	164	126	57	25	64
		100.0	0.6	1.8	11.5	9.5	11.8	24.4	18.8	8.5	3.7	9.5
	３０代	1844	2	39	204	235	187	381	332	179	87	198
		100.0	0.1	2.1	11.1	12.7	10.1	20.7	18.0	9.7	4.7	10.7
	４０代	3419	7	62	358	406	358	740	633	337	179	339
		100.0	0.2	1.8	10.5	11.9	10.5	21.6	18.5	9.9	5.2	9.9
	５０代	3911	9	56	393	450	458	838	707	400	228	372
		100.0	0.2	1.4	10.0	11.5	11.7	21.4	18.1	10.2	5.8	9.5
	６０代	1512	10	38	157	174	216	317	257	134	82	127
		100.0	0.7	2.5	10.4	11.5	14.3	21.0	17.0	8.9	5.4	8.4
本業の就業形態	正社員	4327	3	29	267	209	198	1097	1120	595	308	501
		100.0	0.1	0.7	6.2	4.8	4.6	25.4	25.9	13.8	7.1	11.6
	契約・嘱託社員	909	0	5	88	67	122	250	170	90	33	84
		100.0	0.0	0.6	9.7	7.4	13.4	27.5	18.7	9.9	3.6	9.2
	パート・アルバイト	3225	14	103	492	752	645	520	300	152	82	165
		100.0	0.4	3.2	15.3	23.3	20.0	16.1	9.3	4.7	2.5	5.1
	派遣社員	494	2	4	42	33	47	163	102	39	18	44
		100.0	0.4	0.8	8.5	6.7	9.5	33.0	20.6	7.9	3.6	8.9
	請負会社の社員	18	0	2	2	1	2	2	7	1	1	0
		100.0	0.0	11.1	11.1	5.6	11.1	11.1	38.9	5.6	5.6	0.0
	期間工・季節工・日雇	11	0	0	2	1	1	3	0	2	0	2
		100.0	0.0	0.0	18.2	9.1	9.1	27.3	0.0	18.2	0.0	18.2
	会社などの役員	244	0	8	20	16	14	58	39	30	24	35
		100.0	0.0	3.3	8.2	6.6	5.7	23.8	16.0	12.3	9.8	14.3
	自営業主	975	6	23	107	96	109	145	167	93	82	147
		100.0	0.6	2.4	11.0	9.8	11.2	14.9	17.1	9.5	8.4	15.1
	自由業・フリーランス（独立）・個人請負	1027	6	31	145	136	142	178	130	94	49	116
		100.0	0.6	3.0	14.1	13.2	13.8	17.3	12.7	9.2	4.8	11.3
	家族従業員・家業の手伝い	73	1	1	13	9	7	15	13	7	3	4
		100.0	1.4	1.4	17.8	12.3	9.6	20.5	17.8	9.6	4.1	5.5
	その他	55	0	1	11	9	11	9	7	4	1	2
		100.0	0.0	1.8	20.0	16.4	20.0	16.4	12.7	7.3	1.8	3.6
本業の２就業形態	正社員	4327	3	29	267	209	198	1097	1120	595	308	501
		100.0	0.1	0.7	6.2	4.8	4.6	25.4	25.9	13.8	7.1	11.6
	非正社員	4657	16	114	626	854	817	938	579	284	134	295
		100.0	0.3	2.4	13.4	18.3	17.5	20.1	12.4	6.1	2.9	6.3
	非雇用	2374	13	64	296	266	283	405	356	228	159	304
		100.0	0.5	2.7	12.5	11.2	11.9	17.1	15.0	9.6	6.7	12.8
本業就業形態×主たる副業就業形態	本業・非正社員＋副業・非正社員	3732	11	81	489	674	660	738	486	234	120	239
		100.0	0.3	2.2	13.1	18.1	17.7	19.8	13.0	6.3	3.2	6.4
	本業・非雇用者＋副業・非正社員	874	0	11	81	102	128	159	154	77	63	99
		100.0	0.0	1.3	9.3	11.7	14.6	18.2	17.6	8.8	7.2	11.3
	本業・正社員＋副業・非正社員	2217	1	7	130	104	96	546	620	336	164	213
		100.0	0.0	0.3	5.9	4.7	4.3	24.6	28.0	15.2	7.4	9.6
	本業・非正社員＋副業・非雇用者	909	5	33	136	179	154	196	90	49	14	53
		100.0	0.6	3.6	15.0	19.7	16.9	21.6	9.9	5.4	1.5	5.8
	本業・非雇用者＋副業・非雇用者	1467	13	52	213	162	152	242	198	148	93	194
		100.0	0.9	3.5	14.5	11.0	10.4	16.5	13.5	10.1	6.3	13.2
	本業・正社員＋副業・非雇用者	1388	2	19	92	59	62	411	360	175	80	128
		100.0	0.1	1.4	6.6	4.3	4.5	29.6	25.9	12.6	5.8	9.2
	本業・非正社員＋副業・正社員	16	0	0	1	1	3	4	3	1	0	3
		100.0	0.0	0.0	6.3	6.3	18.8	25.0	18.8	6.3	0.0	18.8
	本業・非雇用者＋副業・正社員	33	0	1	2	2	3	4	4	3	3	11
		100.0	0.0	3.0	6.1	6.1	9.1	12.1	12.1	9.1	9.1	33.3
	本業・正社員＋副業・正社員	722	0	3	45	46	40	140	140	84	64	160
		100.0	0.0	0.4	6.2	6.4	5.5	19.4	19.4	11.6	8.9	22.2
世帯年収	２００万円未満	1347	9	56	216	227	222	235	153	70	45	114
		100.0	0.7	4.2	16.0	16.9	16.5	17.4	11.4	5.2	3.3	8.5
	２００～３００万円未満	1429	4	21	147	184	198	328	241	110	67	129
		100.0	0.3	1.5	10.3	12.9	13.9	23.0	16.9	7.7	4.7	9.0
	３００～５００万円未満	2562	3	37	278	285	331	526	463	259	145	235
		100.0	0.1	1.4	10.9	11.1	12.9	20.5	18.1	10.1	5.7	9.2
	５００～７００万円未満	2073	3	25	215	263	216	464	401	200	114	172
		100.0	0.1	1.2	10.4	12.7	10.4	22.4	19.3	9.6	5.5	8.3
	７００～９００万円未満	1477	5	25	144	167	133	331	288	171	76	137
		100.0	0.3	1.7	9.7	11.3	9.0	22.4	19.5	11.6	5.1	9.3
	９００～１１００万円未満	1060	2	16	81	98	96	223	238	122	57	127
		100.0	0.2	1.5	7.6	9.2	9.1	21.0	22.5	11.5	5.4	12.0
	１１００～１５００万円未満	805	3	16	64	51	69	196	148	101	57	100
		100.0	0.4	2.0	8.0	6.3	8.6	24.3	18.4	12.5	7.1	12.4
	１５００万円以上	605	3	11	44	54	33	137	123	74	40	86
		100.0	0.5	1.8	7.3	8.9	5.5	22.6	20.3	12.2	6.6	14.2

Ｑ４５　副業について、平均的に見て、だいたいどのくらいの期間、同じ仕事を続けていますか。（ＳＡ）

		該当数	数週間程度	1カ月程度	半年程度	1年程度	2～3年程度	3年以上
全体		11358	529	668	1507	1404	1758	5492
		100.0	4.7	5.9	13.3	12.4	15.5	48.4
性別	男性	5914	249	291	695	699	909	3071
		100.0	4.2	4.9	11.8	11.8	15.4	51.9
	女性	5444	280	377	812	705	849	2421
		100.0	5.1	6.9	14.9	13.0	15.6	44.5
年代5区分	１０代および２０代	672	64	101	178	109	96	124
		100.0	9.5	15.0	26.5	16.2	14.3	18.5
	３０代	1844	134	165	339	276	336	594
		100.0	7.3	8.9	18.4	15.0	18.2	32.2
	４０代	3419	170	179	446	466	579	1579
		100.0	5.0	5.2	13.0	13.6	16.9	46.2
	５０代	3911	105	159	395	404	544	2304
		100.0	2.7	4.1	10.1	10.3	13.9	58.9
	６０代	1512	56	64	149	149	203	891
		100.0	3.7	4.2	9.9	9.9	13.4	58.9
本業の就業形態	正社員	4327	205	254	573	567	685	2043
		100.0	4.7	5.9	13.2	13.1	15.8	47.2
	契約・嘱託社員	909	37	48	126	124	139	435
		100.0	4.1	5.3	13.9	13.6	15.3	47.9
	パート・アルバイト	3225	176	212	451	431	509	1446
		100.0	5.5	6.6	14.0	13.4	15.8	44.8
	派遣社員	494	21	55	108	61	65	184
		100.0	4.3	11.1	21.9	12.3	13.2	37.2
	請負会社の社員	18	2	1	3	1	0	11
		100.0	11.1	5.6	16.7	5.6	0.0	61.1
	期間工・季節工・日雇	11	1	1	2	0	0	7
		100.0	9.1	9.1	18.2	0.0	0.0	63.6
	会社などの役員	244	10	5	14	15	29	171
		100.0	4.1	2.0	5.7	6.1	11.9	70.1
	自営業主	975	31	37	104	93	143	567
		100.0	3.2	3.8	10.7	9.5	14.7	58.2
	自由業・フリーランス（独立）・個人請負	1027	40	49	112	105	169	552
		100.0	3.9	4.8	10.9	10.2	16.5	53.7
	家族従業員・家業の手伝い	73	3	4	11	5	9	41
		100.0	4.1	5.5	15.1	6.8	12.3	56.2
	その他	55	3	2	3	2	10	35
		100.0	5.5	3.6	5.5	3.6	18.2	63.6
本業の２就業形態	正社員	4327	205	254	573	567	685	2043
		100.0	4.7	5.9	13.2	13.1	15.8	47.2
	非正社員	4657	237	317	690	617	713	2083
		100.0	5.1	6.8	14.8	13.2	15.3	44.7
	非雇用	2374	87	97	244	220	360	1366
		100.0	3.7	4.1	10.3	9.3	15.2	57.5
本業就業形態×主たる副業就業形態	本業・非正社員＋副業・非正社員	3732	186	276	591	526	587	1566
		100.0	5.0	7.4	15.8	14.1	15.7	42.0
	本業・非雇用者＋副業・非正社員	874	36	46	132	96	132	432
		100.0	4.1	5.3	15.1	11.0	15.1	49.4
	本業・正社員＋副業・非正社員	2217	107	136	318	313	344	999
		100.0	4.8	6.1	14.3	14.1	15.5	45.1
	本業・非正社員＋副業・非雇用者	909	50	41	95	89	123	511
		100.0	5.5	4.5	10.5	9.8	13.5	56.2
	本業・非雇用者＋副業・非雇用者	1467	51	51	111	123	225	906
		100.0	3.5	3.5	7.6	8.4	15.3	61.8
	本業・正社員＋副業・非雇用者	1388	40	53	129	160	224	782
		100.0	2.9	3.8	9.3	11.5	16.1	56.3
	本業・非正社員＋副業・正社員	16	1	0	4	2	3	6
		100.0	6.3	0.0	25.0	12.5	18.8	37.5
	本業・非雇用者＋副業・正社員	33	0	0	1	1	3	28
		100.0	0.0	0.0	3.0	3.0	9.1	84.8
	本業・正社員＋副業・正社員	722	58	65	126	94	117	262
		100.0	8.0	9.0	17.5	13.0	16.2	36.3
世帯年収	２００万円未満	1347	106	118	228	187	212	496
		100.0	7.9	8.8	16.9	13.9	15.7	36.8
	２００～３００万円未満	1429	76	118	226	182	205	622
		100.0	5.3	8.3	15.8	12.7	14.3	43.5
	３００～５００万円未満	2562	126	166	352	356	425	1137
		100.0	4.9	6.5	13.7	13.9	16.6	44.4
	５００～７００万円未満	2073	96	85	278	261	337	1016
		100.0	4.6	4.1	13.4	12.6	16.3	49.0
	７００～９００万円未満	1477	50	84	182	173	233	755
		100.0	3.4	5.7	12.3	11.7	15.8	51.1
	９００～１１００万円未満	1060	46	45	111	120	156	582
		100.0	4.3	4.2	10.5	11.3	14.7	54.9
	１１００～１５００万円未満	805	17	34	87	81	111	475
		100.0	2.1	4.2	10.8	10.1	13.8	59.0
	１５００万円以上	605	12	18	43	44	79	409
		100.0	2.0	3.0	7.1	7.3	13.1	67.6

Ｑ４６　本業の勤め先（会社・組織）では、副業は禁止されていますか。（ＳＡ）

		該当数	禁止されている	禁止されていない	わからない
全　　体		8984 100.0	990 11.0	6609 73.6	1385 15.4
性別	男性	4272 100.0	602 14.1	2959 69.3	711 16.6
	女性	4712 100.0	388 8.2	3650 77.5	674 14.3
年代５区分	１０代および２０代	599 100.0	76 12.7	435 72.6	88 14.7
	３０代	1561 100.0	175 11.2	1147 73.5	239 15.3
	４０代	2820 100.0	344 12.2	1991 70.6	485 17.2
	５０代	2964 100.0	307 10.4	2203 74.3	454 15.3
	６０代	1040 100.0	88 8.5	833 80.1	119 11.4
本業の就業形態	正社員	4327 100.0	790 18.3	2768 64.0	769 17.8
	契約・嘱託社員	909 100.0	96 10.6	682 75.0	131 14.4
	パート・アルバイト	3225 100.0	76 2.4	2783 86.3	366 11.3
	派遣社員	494 100.0	24 4.9	353 71.5	117 23.7
	請負会社の社員	18 100.0	2 11.1	14 77.8	2 11.1
	期間工・季節工・日雇	11 100.0	2 18.2	9 81.8	0 0.0
	会社などの役員	0 0.0	0 0.0	0 0.0	0 0.0
	自営業主	0 0.0	0 0.0	0 0.0	0 0.0
	自由業・フリーランス（独立）・個人請負	0 0.0	0 0.0	0 0.0	0 0.0
	家族従業員・家業の手伝い	0 0.0	0 0.0	0 0.0	0 0.0
	その他	0 0.0	0 0.0	0 0.0	0 0.0
本業の２就業形態	正社員	4327 100.0	790 18.3	2768 64.0	769 17.8
	非正社員	4657 100.0	200 4.3	3841 82.5	616 13.2
	非雇用	0 0.0	0 0.0	0 0.0	0 0.0
本業就業形態×主たる副業就業形態	本業・非正社員＋副業・非正社員	3732 100.0	143 3.8	3124 83.7	465 12.5
	本業・非雇用者＋副業・非正社員	0 0.0	0 0.0	0 0.0	0 0.0
	本業・正社員＋副業・非正社員	2217 100.0	454 20.5	1336 60.3	427 19.3
	本業・非正社員＋副業・非雇用者	909 100.0	56 6.2	704 77.4	149 16.4
	本業・非雇用者＋副業・非雇用者	0 0.0	0 0.0	0 0.0	0 0.0
	本業・正社員＋副業・非雇用者	1388 100.0	222 16.0	943 67.9	223 16.1
	本業・非正社員＋副業・正社員	16 100.0	1 6.3	13 81.3	2 12.5
	本業・非雇用者＋副業・正社員	0 0.0	0 0.0	0 0.0	0 0.0
	本業・正社員＋副業・正社員	722 100.0	114 15.8	489 67.7	119 16.5
世帯年収	２００万円未満	1041 100.0	53 5.1	801 76.9	187 18.0
	２００～３００万円未満	1148 100.0	107 9.3	859 74.8	182 15.9
	３００～５００万円未満	2017 100.0	204 10.1	1463 72.5	350 17.4
	５００～７００万円未満	1676 100.0	239 14.3	1157 69.0	280 16.7
	７００～９００万円未満	1221 100.0	149 12.2	910 74.5	162 13.3
	９００～１１００万円未満	857 100.0	135 15.8	600 70.0	122 14.2
	１１００～１５００万円未満	609 100.0	68 11.2	484 79.5	57 9.4
	１５００万円以上	415 100.0	35 8.4	335 80.7	45 10.8

Ｑ４７　あなたは副業していることを、本業の勤め先（会社・組織）に知らせていますか。（ＳＡ）

		該当数	知らせている	正式な届け出などはしていないが、上司や同僚は知っている	知らせていない
全　　体		8984 100.0	3480 38.7	2135 23.8	3369 37.5
性別	男性	4272 100.0	1542 36.1	1018 23.8	1712 40.1
	女性	4712 100.0	1938 41.1	1117 23.7	1657 35.2
年代５区分	１０代および２０代	599 100.0	201 33.6	132 22.0	266 44.4
	３０代	1561 100.0	532 34.1	401 25.7	628 40.2
	４０代	2820 100.0	1051 37.3	675 23.9	1094 38.8
	５０代	2964 100.0	1212 40.9	693 23.4	1059 35.7
	６０代	1040 100.0	484 46.5	234 22.5	322 31.0
本業の就業形態	正社員	4327 100.0	1451 33.5	994 23.0	1882 43.5
	契約・嘱託社員	909 100.0	313 34.4	249 27.4	347 38.2
	パート・アルバイト	3225 100.0	1582 49.1	769 23.8	874 27.1
	派遣社員	494 100.0	128 25.9	110 22.3	256 51.8
	請負会社の社員	18 100.0	4 22.2	7 38.9	7 38.9
	期間工・季節工・日雇	11 100.0	2 18.2	6 54.5	3 27.3
	会社などの役員	0 0.0	0 0.0	0 0.0	0 0.0
	自営業主	0 0.0	0 0.0	0 0.0	0 0.0
	自由業・フリーランス（独立）・個人請負	0 0.0	0 0.0	0 0.0	0 0.0
	家族従業員・家業の手伝い	0 0.0	0 0.0	0 0.0	0 0.0
	その他	0 0.0	0 0.0	0 0.0	0 0.0
本業の２就業形態	正社員	4327 100.0	1451 33.5	994 23.0	1882 43.5
	非正社員	4657 100.0	2029 43.6	1141 24.5	1487 31.9
	非雇用	0 0.0	0 0.0	0 0.0	0 0.0
本業就業形態×主たる副業就業形態	本業・非正社員＋副業・非正社員	3732 100.0	1704 45.7	887 23.8	1141 30.6
	本業・非雇用者＋副業・非正社員	0 0.0	0 0.0	0 0.0	0 0.0
	本業・正社員＋副業・非正社員	2217 100.0	699 31.5	502 22.6	1016 45.8
	本業・非正社員＋副業・非雇用者	909 100.0	316 34.8	249 27.4	344 37.8
	本業・非雇用者＋副業・非雇用者	0 0.0	0 0.0	0 0.0	0 0.0
	本業・正社員＋副業・非雇用者	1388 100.0	484 34.9	323 23.3	581 41.9
	本業・非正社員＋副業・正社員	16 100.0	9 56.3	5 31.3	2 12.5
	本業・非雇用者＋副業・正社員	0 0.0	0 0.0	0 0.0	0 0.0
	本業・正社員＋副業・正社員	722 100.0	268 37.1	169 23.4	285 39.5
世帯年収	２００万円未満	1041 100.0	466 44.8	222 21.3	353 33.9
	２００～３００万円未満	1148 100.0	435 37.9	283 24.7	430 37.5
	３００～５００万円未満	2017 100.0	709 35.2	513 25.4	795 39.4
	５００～７００万円未満	1676 100.0	603 36.0	388 23.2	685 40.9
	７００～９００万円未満	1221 100.0	497 40.7	254 20.8	470 38.5
	９００～１１００万円未満	857 100.0	300 35.0	217 25.3	340 39.7
	１１００～１５００万円未満	609 100.0	259 42.5	157 25.8	193 31.7
	１５００万円以上	415 100.0	211 50.8	101 24.3	103 24.8

Ｑ４８　本業の勤め先（会社・組織）には、副業をはじめるにあたって、許可・届出等のため、どのような情報を伝えることを求められていますか。（MA）

		該当数	雇用主（勤め先の名称）	目的	契約形態（雇用・非雇用）	契約締結日	契約期間	具体的な業務内容	勤務地	勤務時間帯	所定労働時間数	所定外労働時間の見込み	勤務する日数	副業からの収入額	自身の健康状態	特に必要ない（許可・届出等を含む）	わからない、確認していない場合を含む
全　体		6609	1158	832	705	252	372	827	527	549	333	170	536	335	211	3375	1217
		100.0	17.5	12.6	10.7	3.8	5.6	12.5	8.0	8.3	5.0	2.6	8.1	5.1	3.2	51.1	18.4
性別	男性	2959	681	543	427	172	243	505	288	306	189	109	299	211	130	1352	463
		100.0	23.0	18.4	14.4	5.8	8.2	17.1	9.7	10.3	6.4	3.7	10.1	7.1	4.4	45.7	15.6
	女性	3650	477	289	278	80	129	322	239	243	144	61	237	124	81	2023	754
		100.0	13.1	7.9	7.6	2.2	3.5	8.8	6.5	6.7	3.9	1.7	6.5	3.4	2.2	55.4	20.7
年代５区分	１０代および２０代	435	72	59	43	14	22	48	40	29	25	12	38	22	14	192	103
		100.0	16.6	13.6	9.9	3.2	5.1	11.0	9.2	6.7	5.7	2.8	8.7	5.1	3.2	44.1	23.7
	３０代	1147	213	163	125	53	75	135	106	97	62	40	98	69	45	492	247
		100.0	18.6	14.2	10.9	4.6	6.5	11.8	9.2	8.5	5.4	3.5	8.5	6.0	3.9	42.9	21.5
	４０代	1991	344	254	200	74	102	246	149	173	99	55	149	97	74	1022	376
		100.0	17.3	12.8	10.0	3.7	5.1	12.4	7.5	8.7	5.0	2.8	7.5	4.9	3.7	51.3	18.9
	５０代	2203	363	240	228	70	110	285	161	180	113	45	173	101	52	1198	380
		100.0	16.5	10.9	10.3	3.2	5.0	12.9	7.3	8.2	5.1	2.0	7.9	4.6	2.4	54.4	17.2
	６０代	833	166	116	109	41	63	113	71	70	34	18	78	46	26	471	111
		100.0	19.9	13.9	13.1	4.9	7.6	13.6	8.5	8.4	4.1	2.2	9.4	5.5	3.1	56.5	13.3
本業の就業形態	正社員	2768	753	619	483	210	277	575	332	341	210	133	328	234	138	1128	400
		100.0	27.2	22.4	17.4	7.6	10.0	20.8	12.0	12.3	7.6	4.8	11.8	8.5	5.0	40.8	14.5
	契約・嘱託社員	682	112	74	71	17	35	79	54	48	31	19	47	33	25	349	141
		100.0	16.4	10.9	10.4	2.5	5.1	11.6	7.9	7.0	4.5	2.8	6.9	4.8	3.7	51.2	20.7
	パート・アルバイト	2783	272	119	133	20	45	159	129	148	78	12	145	59	43	1696	561
		100.0	9.8	4.3	4.8	0.7	1.6	5.7	4.6	5.3	2.8	0.4	5.2	2.1	1.5	60.9	20.2
	派遣社員	353	21	20	17	5	14	13	10	12	13	6	15	9	5	189	109
		100.0	5.9	5.7	4.8	1.4	4.0	3.7	2.8	3.4	3.7	1.7	4.2	2.5	1.4	53.5	30.9
	請負会社の社員	14	0	0	1	0	1	1	2	0	0	0	1	0	0	8	3
		100.0	0.0	0.0	7.1	0.0	7.1	7.1	14.3	0.0	0.0	0.0	7.1	0.0	0.0	57.1	21.4
	期間工・季節工・日雇	9	0	0	0	0	0	0	0	0	1	0	0	0	0	5	3
		100.0	0.0	0.0	0.0	0.0	0.0	0.0	0.0	0.0	11.1	0.0	0.0	0.0	0.0	55.6	33.3
	会社などの役員	0	0	0	0	0	0	0	0	0	0	0	0	0	0	0	0
		0.0	0.0	0.0	0.0	0.0	0.0	0.0	0.0	0.0	0.0	0.0	0.0	0.0	0.0	0.0	0.0
	自営業主	0	0	0	0	0	0	0	0	0	0	0	0	0	0	0	0
		0.0	0.0	0.0	0.0	0.0	0.0	0.0	0.0	0.0	0.0	0.0	0.0	0.0	0.0	0.0	0.0
	自由業・フリーランス（独立）・個人請負	0	0	0	0	0	0	0	0	0	0	0	0	0	0	0	0
		0.0	0.0	0.0	0.0	0.0	0.0	0.0	0.0	0.0	0.0	0.0	0.0	0.0	0.0	0.0	0.0
	家族従業員・家業の手伝い	0	0	0	0	0	0	0	0	0	0	0	0	0	0	0	0
		0.0	0.0	0.0	0.0	0.0	0.0	0.0	0.0	0.0	0.0	0.0	0.0	0.0	0.0	0.0	0.0
	その他	0	0	0	0	0	0	0	0	0	0	0	0	0	0	0	0
		0.0	0.0	0.0	0.0	0.0	0.0	0.0	0.0	0.0	0.0	0.0	0.0	0.0	0.0	0.0	0.0
本業の２就業形態	正社員	2768	753	619	483	210	277	575	332	341	210	133	328	234	138	1128	400
		100.0	27.2	22.4	17.4	7.6	10.0	20.8	12.0	12.3	7.6	4.8	11.8	8.5	5.0	40.8	14.5
	非正社員	3841	405	213	222	42	95	252	195	208	123	37	208	101	73	2247	817
		100.0	10.5	5.5	5.8	1.1	2.5	6.6	5.1	5.4	3.2	1.0	5.4	2.6	1.9	58.5	21.3
	非雇用	0	0	0	0	0	0	0	0	0	0	0	0	0	0	0	0
		0.0	0.0	0.0	0.0	0.0	0.0	0.0	0.0	0.0	0.0	0.0	0.0	0.0	0.0	0.0	0.0
本業就業形態×主たる副業就業形態	本業・非正社員＋副業・非正社員	3124	359	173	193	34	80	218	178	192	110	32	179	76	61	1789	671
		100.0	11.5	5.5	6.2	1.1	2.6	7.0	5.7	6.1	3.5	1.0	5.7	2.4	2.0	57.3	21.5
	本業・非雇用者＋副業・非正社員	0	0	0	0	0	0	0	0	0	0	0	0	0	0	0	0
		0.0	0.0	0.0	0.0	0.0	0.0	0.0	0.0	0.0	0.0	0.0	0.0	0.0	0.0	0.0	0.0
	本業・正社員＋副業・非正社員	1336	374	300	255	112	151	272	199	196	122	62	187	108	60	559	202
		100.0	28.0	22.5	19.1	8.4	11.3	20.4	14.9	14.7	9.1	4.6	14.0	8.1	4.5	41.8	15.1
	本業・非正社員＋副業・非雇用者	704	44	38	26	8	12	32	16	15	13	4	26	25	11	453	144
		100.0	6.3	5.4	3.7	1.1	1.7	4.5	2.3	2.1	1.8	0.6	3.7	3.6	1.6	64.3	20.5
	本業・非雇用者＋副業・非雇用者	0	0	0	0	0	0	0	0	0	0	0	0	0	0	0	0
		0.0	0.0	0.0	0.0	0.0	0.0	0.0	0.0	0.0	0.0	0.0	0.0	0.0	0.0	0.0	0.0
	本業・正社員＋副業・非雇用者	943	214	211	153	62	80	217	82	94	58	46	92	93	50	422	129
		100.0	22.7	22.4	16.2	6.6	8.5	23.0	8.7	10.0	6.2	4.9	9.8	9.9	5.3	44.8	13.7
	本業・非正社員＋副業・正社員	13	2	2	3	0	3	2	1	1	0	1	3	0	1	5	2
		100.0	15.4	15.4	23.1	0.0	23.1	15.4	7.7	7.7	0.0	7.7	23.1	0.0	7.7	38.5	15.4
	本業・非雇用者＋副業・正社員	0	0	0	0	0	0	0	0	0	0	0	0	0	0	0	0
		0.0	0.0	0.0	0.0	0.0	0.0	0.0	0.0	0.0	0.0	0.0	0.0	0.0	0.0	0.0	0.0
	本業・正社員＋副業・正社員	489	165	108	75	36	46	86	51	51	30	25	49	33	28	147	69
		100.0	33.7	22.1	15.3	7.4	9.4	17.6	10.4	10.4	6.1	5.1	10.0	6.7	5.7	30.1	14.1
世帯年収	２００万円未満	801	111	45	54	11	16	50	42	54	23	7	48	15	22	414	165
		100.0	13.9	5.6	6.7	1.4	2.0	6.2	5.2	6.7	2.9	0.9	6.0	1.9	2.7	51.7	20.6
	２００～３００万円未満	859	70	59	51	10	28	56	42	39	33	12	42	27	22	514	171
		100.0	8.1	6.9	5.9	1.2	3.3	6.5	4.9	4.5	3.8	1.4	4.9	3.1	2.6	59.8	19.9
	３００～５００万円未満	1463	219	137	111	30	56	140	94	96	49	20	91	58	33	788	304
		100.0	15.0	9.4	7.6	2.1	3.8	9.6	6.4	6.6	3.3	1.4	6.2	4.0	2.3	53.9	20.8
	５００～７００万円未満	1157	183	138	102	41	52	136	86	89	57	32	83	47	33	605	230
		100.0	15.8	11.9	8.8	3.5	4.5	11.8	7.4	7.7	4.9	2.8	7.2	4.1	2.9	52.3	19.9
	７００～９００万円未満	910	185	143	117	43	55	125	84	81	52	29	94	53	36	459	148
		100.0	20.3	15.7	12.9	4.7	6.0	13.7	9.2	8.9	5.7	3.2	10.3	5.8	4.0	50.4	16.3
	９００～１１００万円未満	600	137	123	96	43	56	107	73	71	40	20	65	55	27	271	92
		100.0	22.8	20.5	16.0	7.2	9.3	17.8	12.2	11.8	6.7	3.3	10.8	9.2	4.5	45.2	15.3
	１１００～１５００万円未満	484	141	99	95	40	58	109	55	64	42	28	61	45	16	195	69
		100.0	29.1	20.5	19.6	8.3	12.0	22.5	11.4	13.2	8.7	5.8	12.6	9.3	3.3	40.3	14.3
	１５００万円以上	335	112	88	79	34	51	104	51	55	37	22	52	35	22	129	38
		100.0	33.4	26.3	23.6	10.1	15.2	31.0	15.2	16.4	11.0	6.6	15.5	10.4	6.6	38.5	11.3

Ｑ４９　本業の勤め先はあなたに対して、副業での労働時間の報告を求めていますか。（ＳＡ）

		該当数	報告を求められているし、実際に報告している	報告を求められているが、事実と異なる報告をしている	報告を求められていないが、報告している	報告を求められているが、実際には報告していない	報告を求められていないし、報告していない	わからない
全体		3480	557	41	330	38	2332	182
		100.0	16.0	1.2	9.5	1.1	67.0	5.2
性別	男性	1542	325	22	141	21	968	65
		100.0	21.1	1.4	9.1	1.4	62.8	4.2
	女性	1938	232	19	189	17	1364	117
		100.0	12.0	1.0	9.8	0.9	70.4	6.0
年代５区分	１０代および２０代	201	50	2	16	2	117	14
		100.0	24.9	1.0	8.0	1.0	58.2	7.0
	３０代	532	115	18	51	7	310	31
		100.0	21.6	3.4	9.6	1.3	58.3	5.8
	４０代	1051	158	14	111	16	692	60
		100.0	15.0	1.3	10.6	1.5	65.8	5.7
	５０代	1212	170	6	111	9	853	63
		100.0	14.0	0.5	9.2	0.7	70.4	5.2
	６０代	484	64	1	41	4	360	14
		100.0	13.2	0.2	8.5	0.8	74.4	2.9
本業の就業形態	正社員	1451	365	32	146	25	839	44
		100.0	25.2	2.2	10.1	1.7	57.8	3.0
	契約・嘱託社員	313	52	3	22	1	225	10
		100.0	16.6	1.0	7.0	0.3	71.9	3.2
	パート・アルバイト	1582	130	6	150	11	1166	119
		100.0	8.2	0.4	9.5	0.7	73.7	7.5
	派遣社員	128	8	0	12	1	98	9
		100.0	6.3	0.0	9.4	0.8	76.6	7.0
	請負会社の社員	4	1	0	0	0	3	0
		100.0	25.0	0.0	0.0	0.0	75.0	0.0
	期間工・季節工・日雇	2	1	0	0	0	1	0
		100.0	50.0	0.0	0.0	0.0	50.0	0.0
	会社などの役員	0	0	0	0	0	0	0
		0.0	0.0	0.0	0.0	0.0	0.0	0.0
	自営業主	0	0	0	0	0	0	0
		0.0	0.0	0.0	0.0	0.0	0.0	0.0
	自由業・フリーランス（独立）・個人請負	0	0	0	0	0	0	0
		0.0	0.0	0.0	0.0	0.0	0.0	0.0
	家族従業員・家業の手伝い	0	0	0	0	0	0	0
		0.0	0.0	0.0	0.0	0.0	0.0	0.0
	その他	0	0	0	0	0	0	0
		0.0	0.0	0.0	0.0	0.0	0.0	0.0
本業の２就業形態	正社員	1451	365	32	146	25	839	44
		100.0	25.2	2.2	10.1	1.7	57.8	3.0
	非正社員	2029	192	9	184	13	1493	138
		100.0	9.5	0.4	9.1	0.6	73.6	6.8
	非雇用	0	0	0	0	0	0	0
		0.0	0.0	0.0	0.0	0.0	0.0	0.0
本業就業形態×主たる副業就業形態	本業・非正社員＋副業・非正社員	1704	172	8	153	12	1239	120
		100.0	10.1	0.5	9.0	0.7	72.7	7.0
	本業・非雇用者＋副業・非正社員	0	0	0	0	0	0	0
		0.0	0.0	0.0	0.0	0.0	0.0	0.0
	本業・正社員＋副業・非正社員	699	166	12	70	10	419	22
		100.0	23.7	1.7	10.0	1.4	59.9	3.1
	本業・非正社員＋副業・非雇用者	316	20	1	31	1	248	15
		100.0	6.3	0.3	9.8	0.3	78.5	4.7
	本業・非雇用者＋副業・非雇用者	0	0	0	0	0	0	0
		0.0	0.0	0.0	0.0	0.0	0.0	0.0
	本業・正社員＋副業・非雇用者	484	105	6	50	8	307	8
		100.0	21.7	1.2	10.3	1.7	63.4	1.7
	本業・非正社員＋副業・正社員	9	0	0	0	0	6	3
		100.0	0.0	0.0	0.0	0.0	66.7	33.3
	本業・非雇用者＋副業・正社員	0	0	0	0	0	0	0
		0.0	0.0	0.0	0.0	0.0	0.0	0.0
	本業・正社員＋副業・正社員	268	94	14	26	7	113	14
		100.0	35.1	5.2	9.7	2.6	42.2	5.2
世帯年収	２００万円未満	466	61	5	51	4	298	47
		100.0	13.1	1.1	10.9	0.9	63.9	10.1
	２００～３００万円未満	435	40	3	40	2	327	23
		100.0	9.2	0.7	9.2	0.5	75.2	5.3
	３００～５００万円未満	709	89	5	62	13	500	40
		100.0	12.6	0.7	8.7	1.8	70.5	5.6
	５００～７００万円未満	603	83	6	59	7	421	27
		100.0	13.8	1.0	9.8	1.2	69.8	4.5
	７００～９００万円未満	497	84	5	50	4	331	23
		100.0	16.9	1.0	10.1	0.8	66.6	4.6
	９００～１１００万円未満	300	67	7	31	2	183	10
		100.0	22.3	2.3	10.3	0.7	61.0	3.3
	１１００～１５００万円未満	259	65	6	16	5	159	8
		100.0	25.1	2.3	6.2	1.9	61.4	3.1
	１５００万円以上	211	68	4	21	1	113	4
		100.0	32.2	1.9	10.0	0.5	53.6	1.9

Ｑ５０　本業の勤め先に対して、副業での労働時間をどのように報告していますか。（ＳＡ）

		該当数	副業・兼業の管理（モデルガイドラインが示す厚生労働省への報告）	あらかじめ定めた労働時間を届け出て、あるいは修正・変更が合つた場合	１日ごとに報告している	１週間分をまとめて報告している	１カ月分をまとめて報告している	その他
全体		928	497	62	62	243	64
		100.0	53.6	6.7	6.7	26.2	6.9
性別	男性	488	274	33	33	126	22
		100.0	56.1	6.8	6.8	25.8	4.5
	女性	440	223	29	29	117	42
		100.0	50.7	6.6	6.6	26.6	9.5
年代５区分	１０代および２０代	68	40	3	8	15	2
		100.0	58.8	4.4	11.8	22.1	2.9
	３０代	184	89	19	14	55	7
		100.0	48.4	10.3	7.6	29.9	3.8
	４０代	283	145	19	24	69	26
		100.0	51.2	6.7	8.5	24.4	9.2
	５０代	287	154	19	15	76	23
		100.0	53.7	6.6	5.2	26.5	8.0
	６０代	106	69	2	1	28	6
		100.0	65.1	1.9	0.9	26.4	5.7
本業の就業形態	正社員	543	290	41	45	144	23
		100.0	53.4	7.6	8.3	26.5	4.2
	契約・嘱託社員	77	44	6	5	13	9
		100.0	57.1	7.8	6.5	16.9	11.7
	パート・アルバイト	286	150	15	12	78	31
		100.0	52.4	5.2	4.2	27.3	10.8
	派遣社員	20	11	0	0	8	1
		100.0	55.0	0.0	0.0	40.0	5.0
	請負会社の社員	1	1	0	0	0	0
		100.0	100.0	0.0	0.0	0.0	0.0
	期間工・季節工・日雇	1	1	0	0	0	0
		100.0	100.0	0.0	0.0	0.0	0.0
	会社などの役員	0	0	0	0	0	0
		0.0	0.0	0.0	0.0	0.0	0.0
	自営業主	0	0	0	0	0	0
		0.0	0.0	0.0	0.0	0.0	0.0
	自由業・フリーランス（独立）・個人請負	0	0	0	0	0	0
		0.0	0.0	0.0	0.0	0.0	0.0
	家族従業員・家業の手伝い	0	0	0	0	0	0
		0.0	0.0	0.0	0.0	0.0	0.0
	その他	0	0	0	0	0	0
		0.0	0.0	0.0	0.0	0.0	0.0
本業の２就業形態	正社員	543	290	41	45	144	23
		100.0	53.4	7.6	8.3	26.5	4.2
	非正社員	385	207	21	17	99	41
		100.0	53.8	5.5	4.4	25.7	10.6
	非雇用	0	0	0	0	0	0
		0.0	0.0	0.0	0.0	0.0	0.0
本業就業形態×主たる副業就業形態	本業・非正社員＋副業・非正社員	333	184	17	13	85	34
		100.0	55.3	5.1	3.9	25.5	10.2
	本業・非雇用者＋副業・非正社員	0	0	0	0	0	0
		0.0	0.0	0.0	0.0	0.0	0.0
	本業・正社員＋副業・非正社員	248	137	18	23	60	10
		100.0	55.2	7.3	9.3	24.2	4.0
	本業・非正社員＋副業・非雇用者	52	23	4	4	14	7
		100.0	44.2	7.7	7.7	26.9	13.5
	本業・非雇用者＋副業・非雇用者	0	0	0	0	0	0
		0.0	0.0	0.0	0.0	0.0	0.0
	本業・正社員＋副業・非雇用者	161	88	9	10	46	8
		100.0	54.7	5.6	6.2	28.6	5.0
	本業・非正社員＋副業・正社員	0	0	0	0	0	0
		0.0	0.0	0.0	0.0	0.0	0.0
	本業・非雇用者＋副業・正社員	0	0	0	0	0	0
		0.0	0.0	0.0	0.0	0.0	0.0
	本業・正社員＋副業・正社員	134	65	14	12	38	5
		100.0	48.5	10.4	9.0	28.4	3.7
世帯年収	２００万円未満	117	62	12	5	27	11
		100.0	53.0	10.3	4.3	23.1	9.4
	２００～３００万円未満	83	40	8	9	21	5
		100.0	48.2	9.6	10.8	25.3	6.0
	３００～５００万円未満	156	82	10	10	38	16
		100.0	52.6	6.4	6.4	24.4	10.3
	５００～７００万円未満	148	79	2	8	47	12
		100.0	53.4	1.4	5.4	31.8	8.1
	７００～９００万円未満	139	79	10	6	37	7
		100.0	56.8	7.2	4.3	26.6	5.0
	９００～１１００万円未満	105	57	10	6	27	5
		100.0	54.3	9.5	5.7	25.7	4.8
	１１００～１５００万円未満	87	46	5	9	20	7
		100.0	52.9	5.7	10.3	23.0	8.0
	１５００万円以上	93	52	5	9	26	1
		100.0	55.9	5.4	9.7	28.0	1.1

Ｑ５１　本業の勤め先において、報告した労働時間数に応じて、時間外・休日労働の免除や抑制など労働者の健康に配慮した措置が講じられたことはありますか。（ＳＡ）

		該当数	自身の健康に結果として措置が講じられたことがある	自身の健康に措置が講じられたことはある	自身の健康に措置が講じられたことはない	自身の健康に措置が講じられたことも措置を使用
全体		928 100.0	192 20.7	122 13.1	161 17.3	453 48.8
性別	男性	488 100.0	114 23.4	63 12.9	90 18.4	221 45.3
	女性	440 100.0	78 17.7	59 13.4	71 16.1	232 52.7
年代５区分	１０代および２０代	68 100.0	18 26.5	8 11.8	13 19.1	29 42.6
	３０代	184 100.0	44 23.9	33 17.9	34 18.5	73 39.7
	４０代	283 100.0	63 22.3	42 14.8	42 14.8	136 48.1
	５０代	287 100.0	43 15.0	29 10.1	57 19.9	158 55.1
	６０代	106 100.0	24 22.6	10 9.4	15 14.2	57 53.8
本業の就業形態	正社員	543 100.0	124 22.8	82 15.1	108 19.9	229 42.2
	契約・嘱託社員	77 100.0	13 16.9	11 14.3	9 11.7	44 57.1
	パート・アルバイト	286 100.0	49 17.1	26 9.1	41 14.3	170 59.4
	派遣社員	20 100.0	4 20.0	3 15.0	3 15.0	10 50.0
	請負会社の社員	1 100.0	1 100.0	0 0.0	0 0.0	0 0.0
	期間工・季節工・日雇	1 100.0	1 100.0	0 0.0	0 0.0	0 0.0
	会社などの役員	0 0.0	0 0.0	0 0.0	0 0.0	0 0.0
	自営業主	0 0.0	0 0.0	0 0.0	0 0.0	0 0.0
	自由業・フリーランス（独立）・個人請負	0 0.0	0 0.0	0 0.0	0 0.0	0 0.0
	家族従業員・家業の手伝い	0 0.0	0 0.0	0 0.0	0 0.0	0 0.0
	その他	0 0.0	0 0.0	0 0.0	0 0.0	0 0.0
本業の２就業形態	正社員	543 100.0	124 22.8	82 15.1	108 19.9	229 42.2
	非正社員	385 100.0	68 17.7	40 10.4	53 13.8	224 58.2
	非雇用	0 0.0	0 0.0	0 0.0	0 0.0	0 0.0
本業就業形態×主たる副業就業形態	本業・非正社員＋副業・非正社員	333 100.0	59 17.7	29 8.7	45 13.5	200 60.1
	本業・非雇用者＋副業・非正社員	0 0.0	0 0.0	0 0.0	0 0.0	0 0.0
	本業・正社員＋副業・非正社員	248 100.0	53 21.4	36 14.5	40 16.1	119 48.0
	本業・非正社員＋副業・非雇用者	52 100.0	9 17.3	11 21.2	8 15.4	24 46.2
	本業・非雇用者＋副業・非雇用者	0 0.0	0 0.0	0 0.0	0 0.0	0 0.0
	本業・正社員＋副業・非雇用者	161 100.0	29 18.0	15 9.3	43 26.7	74 46.0
	本業・非正社員＋副業・正社員	0 0.0	0 0.0	0 0.0	0 0.0	0 0.0
	本業・非雇用者＋副業・正社員	0 0.0	0 0.0	0 0.0	0 0.0	0 0.0
	本業・正社員＋副業・正社員	134 100.0	42 31.3	31 23.1	25 18.7	36 26.9
世帯年収	２００万円未満	117 100.0	32 27.4	12 10.3	23 19.7	50 42.7
	２００～３００万円未満	83 100.0	14 16.9	14 16.9	10 12.0	45 54.2
	３００～５００万円未満	156 100.0	37 23.7	11 7.1	21 13.5	87 55.8
	５００～７００万円未満	148 100.0	28 18.9	16 10.8	20 13.5	84 56.8
	７００～９００万円未満	139 100.0	27 19.4	21 15.1	31 22.3	60 43.2
	９００～１１００万円未満	105 100.0	18 17.1	23 21.9	21 20.0	43 41.0
	１１００～１５００万円未満	87 100.0	15 17.2	10 11.5	20 23.0	42 48.3
	１５００万円以上	93 100.0	21 22.6	15 16.1	15 16.1	42 45.2

Ｑ５２　副業をしていることを、本業の勤め先に知らせていない理由は、次のうちのどれに当てはまりますか。（ＭＡ）

		該当数	副業の内容が、本業の勤め先の就業規則に反するから	副業・時間帯の内容が、本業の日・時間帯（本業の労務提供時間）に支障があるから	副業の内容が、本業の名誉や信用を損なう可能性があるから	本業との競業を秘密にすることで、本業の信用を損なう（例：本業の業務内容を漏洩する）ことから	伝えることで、自身が不利益を被らないか心配だから	本業の勤め先に心配をかけたくないから	伝えるのが面倒だから	個人的なことで言いたくないから	労働時間を法律上限を超えることで、労働時間が減つて収入が減るかもしれないから	あてはまるものはない
全体		3369	593	221	112	701	242	834	1273	155	863
		100.0	17.6	6.6	3.3	20.8	7.2	24.8	37.8	4.6	25.6
性別	男性	1712	348	139	62	394	151	434	602	79	409
		100.0	20.3	8.1	3.6	23.0	8.8	25.4	35.2	4.6	23.9
	女性	1657	245	82	50	307	91	400	671	76	454
		100.0	14.8	4.9	3.0	18.5	5.5	24.1	40.5	4.6	27.4
年代５区分	１０代および２０代	266	54	16	19	49	21	73	75	5	68
		100.0	20.3	6.0	7.1	18.4	7.9	27.4	28.2	1.9	25.6
	３０代	628	95	38	28	138	50	179	237	35	149
		100.0	15.1	6.1	4.5	22.0	8.0	28.5	37.7	5.6	23.7
	４０代	1094	210	101	34	230	85	288	427	65	262
		100.0	19.2	9.2	3.1	21.0	7.8	26.3	39.0	5.9	23.9
	５０代	1059	195	55	27	233	67	233	418	45	277
		100.0	18.4	5.2	2.5	22.0	6.3	22.0	39.5	4.2	26.2
	６０代	322	39	11	4	51	19	61	116	5	107
		100.0	12.1	3.4	1.2	15.8	5.9	18.9	36.0	1.6	33.2
本業の就業形態	正社員	1882	471	154	73	490	154	490	714	99	330
		100.0	25.0	8.2	3.9	26.0	8.2	26.0	37.9	5.3	17.5
	契約・嘱託社員	347	57	24	8	70	23	84	153	11	85
		100.0	16.4	6.9	2.3	20.2	6.6	24.2	44.1	3.2	24.5
	パート・アルバイト	874	48	30	29	103	47	198	311	29	341
		100.0	5.5	3.4	3.3	11.8	5.4	22.7	35.6	3.3	39.0
	派遣社員	256	16	13	2	38	18	59	92	15	104
		100.0	6.3	5.1	0.8	14.8	7.0	23.0	35.9	5.9	40.6
	請負会社の社員	7	1	0	0	0	0	2	2	0	3
		100.0	14.3	0.0	0.0	0.0	0.0	28.6	28.6	0.0	42.9
	期間工・季節工・日雇	3	0	0	0	0	0	1	1	1	0
		100.0	0.0	0.0	0.0	0.0	0.0	33.3	33.3	33.3	0.0
	会社などの役員	0	0	0	0	0	0	0	0	0	0
		0.0	0.0	0.0	0.0	0.0	0.0	0.0	0.0	0.0	0.0
	自営業主	0	0	0	0	0	0	0	0	0	0
		0.0	0.0	0.0	0.0	0.0	0.0	0.0	0.0	0.0	0.0
	自由業・フリーランス（独立）・個人請負	0	0	0	0	0	0	0	0	0	0
		0.0	0.0	0.0	0.0	0.0	0.0	0.0	0.0	0.0	0.0
	家族従業員・家業の手伝い	0	0	0	0	0	0	0	0	0	0
		0.0	0.0	0.0	0.0	0.0	0.0	0.0	0.0	0.0	0.0
	その他	0	0	0	0	0	0	0	0	0	0
		0.0	0.0	0.0	0.0	0.0	0.0	0.0	0.0	0.0	0.0
本業の２就業形態	正社員	1882	471	154	73	490	154	490	714	99	330
		100.0	25.0	8.2	3.9	26.0	8.2	26.0	37.9	5.3	17.5
	非正社員	1487	122	67	39	211	88	344	559	56	533
		100.0	8.2	4.5	2.6	14.2	5.9	23.1	37.6	3.8	35.8
	非雇用	0	0	0	0	0	0	0	0	0	0
		0.0	0.0	0.0	0.0	0.0	0.0	0.0	0.0	0.0	0.0
本業就業形態×主たる副業就業形態	本業・非正社員＋副業・非正社員	1141	104	56	19	174	72	271	426	52	403
		100.0	9.1	4.9	1.7	15.2	6.3	23.8	37.3	4.6	35.3
	本業・非雇用者＋副業・非正社員	0	0	0	0	0	0	0	0	0	0
		0.0	0.0	0.0	0.0	0.0	0.0	0.0	0.0	0.0	0.0
	本業・正社員＋副業・非正社員	1016	277	82	31	296	99	253	382	59	149
		100.0	27.3	8.1	3.1	29.1	9.7	24.9	37.6	5.8	14.7
	本業・非正社員＋副業・非雇用者	344	18	11	20	37	16	71	133	4	130
		100.0	5.2	3.2	5.8	10.8	4.7	20.6	38.7	1.2	37.8
	本業・非雇用者＋副業・非雇用者	0	0	0	0	0	0	0	0	0	0
		0.0	0.0	0.0	0.0	0.0	0.0	0.0	0.0	0.0	0.0
	本業・正社員＋副業・非雇用者	581	115	47	19	139	38	168	245	24	119
		100.0	19.8	8.1	3.3	23.9	6.5	28.9	42.2	4.1	20.5
	本業・非正社員＋副業・正社員	2	0	0	0	0	0	2	0	0	0
		100.0	0.0	0.0	0.0	0.0	0.0	100.0	0.0	0.0	0.0
	本業・非雇用者＋副業・正社員	0	0	0	0	0	0	0	0	0	0
		0.0	0.0	0.0	0.0	0.0	0.0	0.0	0.0	0.0	0.0
	本業・正社員＋副業・正社員	285	79	25	23	55	17	69	87	16	62
		100.0	27.7	8.8	8.1	19.3	6.0	24.2	30.5	5.6	21.8
世帯年収	２００万円未満	353	33	22	10	42	20	80	115	16	132
		100.0	9.3	6.2	2.8	11.9	5.7	22.7	32.6	4.5	37.4
	２００～３００万円未満	430	60	26	10	77	29	98	182	20	117
		100.0	14.0	6.0	2.3	17.9	6.7	22.8	42.3	4.7	27.2
	３００～５００万円未満	795	125	41	18	193	59	211	312	41	195
		100.0	15.7	5.2	2.3	24.3	7.4	26.5	39.2	5.2	24.5
	５００～７００万円未満	685	146	56	21	148	55	177	277	28	143
		100.0	21.3	8.2	3.1	21.6	8.0	25.8	40.4	4.1	20.9
	７００～９００万円未満	470	112	40	18	108	33	120	174	24	101
		100.0	23.8	8.5	3.8	23.0	7.0	25.5	37.0	5.1	21.5
	９００～１１００万円未満	340	66	24	29	69	25	82	109	16	84
		100.0	19.4	7.1	8.5	20.3	7.4	24.1	32.1	4.7	24.7
	１１００～１５００万円未満	193	35	8	4	42	18	42	72	8	52
		100.0	18.1	4.1	2.1	21.8	9.3	21.8	37.3	4.1	26.9
	１５００万円以上	103	16	4	2	22	3	24	32	2	39
		100.0	15.5	3.9	1.9	21.4	2.9	23.3	31.1	1.9	37.9

Ｑ５３　本業の勤め先（会社・組織）は、従業員が副業をすることに対して、どのような方針・姿勢をもっていますか。（ＳＡ）

		該当数	積極的である	どちらかといえば積極的である	どちらともいえない	どちらかといえば消極的である	消極的である
全　体		6609	732	1088	4191	367	231
		100.0	11.1	16.5	63.4	5.6	3.5
性別	男性	2959	319	477	1838	205	120
		100.0	10.8	16.1	62.1	6.9	4.1
	女性	3650	413	611	2353	162	111
		100.0	11.3	16.7	64.5	4.4	3.0
年代５区分	１０代および２０代	435	65	94	240	28	8
		100.0	14.9	21.6	55.2	6.4	1.8
	３０代	1147	159	240	652	58	38
		100.0	13.9	20.9	56.8	5.1	3.3
	４０代	1991	229	343	1221	119	79
		100.0	11.5	17.2	61.3	6.0	4.0
	５０代	2203	203	301	1509	112	78
		100.0	9.2	13.7	68.5	5.1	3.5
	６０代	833	76	110	569	50	28
		100.0	9.1	13.2	68.3	6.0	3.4
本業の就業形態	正社員	2768	339	538	1567	209	115
		100.0	12.2	19.4	56.6	7.6	4.2
	契約・嘱託社員	682	66	115	444	32	25
		100.0	9.7	16.9	65.1	4.7	3.7
	パート・アルバイト	2783	304	396	1905	103	75
		100.0	10.9	14.2	68.5	3.7	2.7
	派遣社員	353	20	39	261	19	14
		100.0	5.7	11.0	73.9	5.4	4.0
	請負会社の社員	14	2	0	7	3	2
		100.0	14.3	0.0	50.0	21.4	14.3
	期間工・季節工・日雇	9	1	0	7	1	0
		100.0	11.1	0.0	77.8	11.1	0.0
	会社などの役員	0	0	0	0	0	0
		0.0	0.0	0.0	0.0	0.0	0.0
	自営業主	0	0	0	0	0	0
		0.0	0.0	0.0	0.0	0.0	0.0
	自由業・フリーランス（独立）・個人請負	0	0	0	0	0	0
		0.0	0.0	0.0	0.0	0.0	0.0
	家族従業員・家業の手伝い	0	0	0	0	0	0
		0.0	0.0	0.0	0.0	0.0	0.0
	その他	0	0	0	0	0	0
		0.0	0.0	0.0	0.0	0.0	0.0
本業の２就業形態	正社員	2768	339	538	1567	209	115
		100.0	12.2	19.4	56.6	7.6	4.2
	非正社員	3841	393	550	2624	158	116
		100.0	10.2	14.3	68.3	4.1	3.0
	非雇用	0	0	0	0	0	0
		0.0	0.0	0.0	0.0	0.0	0.0
本業就業形態×主たる副業就業形態	本業・非正社員＋副業・非正社員	3124	307	447	2150	131	89
		100.0	9.8	14.3	68.8	4.2	2.8
	本業・非雇用者＋副業・非正社員	0	0	0	0	0	0
		0.0	0.0	0.0	0.0	0.0	0.0
	本業・正社員＋副業・非正社員	1336	124	256	795	107	54
		100.0	9.3	19.2	59.5	8.0	4.0
	本業・非正社員＋副業・非雇用者	704	86	100	469	23	26
		100.0	12.2	14.2	66.6	3.3	3.7
	本業・非雇用者＋副業・非雇用者	0	0	0	0	0	0
		0.0	0.0	0.0	0.0	0.0	0.0
	本業・正社員＋副業・非雇用者	943	122	169	542	69	41
		100.0	12.9	17.9	57.5	7.3	4.3
	本業・非正社員＋副業・正社員	13	0	3	5	4	1
		100.0	0.0	23.1	38.5	30.8	7.7
	本業・非雇用者＋副業・正社員	0	0	0	0	0	0
		0.0	0.0	0.0	0.0	0.0	0.0
	本業・正社員＋副業・正社員	489	93	113	230	33	20
		100.0	19.0	23.1	47.0	6.7	4.1
世帯年収	２００万円未満	801	101	119	530	21	30
		100.0	12.6	14.9	66.2	2.6	3.7
	２００～３００万円未満	859	90	125	557	58	29
		100.0	10.5	14.6	64.8	6.8	3.4
	３００～５００万円未満	1463	139	217	988	80	39
		100.0	9.5	14.8	67.5	5.5	2.7
	５００～７００万円未満	1157	116	203	713	71	54
		100.0	10.0	17.5	61.6	6.1	4.7
	７００～９００万円未満	910	97	165	559	58	31
		100.0	10.7	18.1	61.4	6.4	3.4
	９００～１１００万円未満	600	67	103	367	41	22
		100.0	11.2	17.2	61.2	6.8	3.7
	１１００～１５００万円未満	484	61	98	286	21	18
		100.0	12.6	20.2	59.1	4.3	3.7
	１５００万円以上	335	61	58	191	17	8
		100.0	18.2	17.3	57.0	5.1	2.4

Ｑ５４　副業・兼業を行ううえでの企業・労働者それぞれの対応を示した「副業・兼業の促進に関するガイドライン」をあなたは知っていますか。（ＳＡ）

		該当数	知らない	知っている
全　　体		8984 100.0	6444 71.7	2540 28.3
性別	男性	4272 100.0	2972 69.6	1300 30.4
	女性	4712 100.0	3472 73.7	1240 26.3
年代５区分	１０代および２０代	599 100.0	392 65.4	207 34.6
	３０代	1561 100.0	991 63.5	570 36.5
	４０代	2820 100.0	2004 71.1	816 28.9
	５０代	2964 100.0	2237 75.5	727 24.5
	６０代	1040 100.0	820 78.8	220 21.2
本業の就業形態	正社員	4327 100.0	2865 66.2	1462 33.8
	契約・嘱託社員	909 100.0	669 73.6	240 26.4
	パート・アルバイト	3225 100.0	2532 78.5	693 21.5
	派遣社員	494 100.0	358 72.5	136 27.5
	請負会社の社員	18 100.0	9 50.0	9 50.0
	期間工・季節工・日雇	11 100.0	11 100.0	0 0.0
	会社などの役員	0 0.0	0 0.0	0 0.0
	自営業主	0 0.0	0 0.0	0 0.0
	自由業・フリーランス（独立）・個人請負	0 0.0	0 0.0	0 0.0
	家族従業員・家業の手伝い	0 0.0	0 0.0	0 0.0
	その他	0 0.0	0 0.0	0 0.0
本業の２就業形態	正社員	4327 100.0	2865 66.2	1462 33.8
	非正社員	4657 100.0	3579 76.9	1078 23.1
	非雇用	0 0.0	0 0.0	0 0.0
本業就業形態×主たる副業就業形態	本業・非正社員＋副業・非正社員	3732 100.0	2875 77.0	857 23.0
	本業・非雇用者＋副業・非正社員	0 0.0	0 0.0	0 0.0
	本業・正社員＋副業・非正社員	2217 100.0	1547 69.8	670 30.2
	本業・非正社員＋副業・非雇用者	909 100.0	694 76.3	215 23.7
	本業・非雇用者＋副業・非雇用者	0 0.0	0 0.0	0 0.0
	本業・正社員＋副業・非雇用者	1388 100.0	871 62.8	517 37.2
	本業・非正社員＋副業・正社員	16 100.0	10 62.5	6 37.5
	本業・非雇用者＋副業・正社員	0 0.0	0 0.0	0 0.0
	本業・正社員＋副業・正社員	722 100.0	447 61.9	275 38.1
世帯年収	２００万円未満	1041 100.0	784 75.3	257 24.7
	２００～３００万円未満	1148 100.0	891 77.6	257 22.4
	３００～５００万円未満	2017 100.0	1468 72.8	549 27.2
	５００～７００万円未満	1676 100.0	1225 73.1	451 26.9
	７００～９００万円未満	1221 100.0	849 69.5	372 30.5
	９００～１１００万円未満	857 100.0	587 68.5	270 31.5
	１１００～１５００万円未満	609 100.0	396 65.0	213 35.0
	１５００万円以上	415 100.0	244 58.8	171 41.2

Ｑ５５　副業・兼業を行った場合、それぞれの事業場における労働時間を通算することについて知っていますか。（ＳＡ）

		該当数	通算されることは知っているが、通算の方法までは知らない	通算されることも、通算の方法も知っている	知らない
全　体		8984 100.0	2360 26.3	1380 15.4	5244 58.4
性別	男性	4272 100.0	1094 25.6	712 16.7	2466 57.7
	女性	4712 100.0	1266 26.9	668 14.2	2778 59.0
年代５区分	１０代および２０代	599 100.0	164 27.4	101 16.9	334 55.8
	３０代	1561 100.0	447 28.6	290 18.6	824 52.8
	４０代	2820 100.0	747 26.5	429 15.2	1644 58.3
	５０代	2964 100.0	726 24.5	435 14.7	1803 60.8
	６０代	1040 100.0	276 26.5	125 12.0	639 61.4
本業の就業形態	正社員	4327 100.0	1158 26.8	781 18.0	2388 55.2
	契約・嘱託社員	909 100.0	218 24.0	145 16.0	546 60.1
	パート・アルバイト	3225 100.0	839 26.0	398 12.3	1988 61.6
	派遣社員	494 100.0	138 27.9	51 10.3	305 61.7
	請負会社の社員	18 100.0	4 22.2	4 22.2	10 55.6
	期間工・季節工・日雇	11 100.0	3 27.3	1 9.1	7 63.6
	会社などの役員	0 0.0	0 0.0	0 0.0	0 0.0
	自営業主	0 0.0	0 0.0	0 0.0	0 0.0
	自由業・フリーランス（独立）・個人請負	0 0.0	0 0.0	0 0.0	0 0.0
	家族従業員・家業の手伝い	0 0.0	0 0.0	0 0.0	0 0.0
	その他	0 0.0	0 0.0	0 0.0	0 0.0
本業の２就業形態	正社員	4327 100.0	1158 26.8	781 18.0	2388 55.2
	非正社員	4657 100.0	1202 25.8	599 12.9	2856 61.3
	非雇用	0 0.0	0 0.0	0 0.0	0 0.0
本業就業形態×主たる副業就業形態	本業・非正社員＋副業・非正社員	3732 100.0	1000 26.8	478 12.8	2254 60.4
	本業・非雇用者＋副業・非正社員	0 0.0	0 0.0	0 0.0	0 0.0
	本業・正社員＋副業・非正社員	2217 100.0	624 28.1	319 14.4	1274 57.5
	本業・非正社員＋副業・非雇用者	909 100.0	200 22.0	116 12.8	593 65.2
	本業・非雇用者＋副業・非雇用者	0 0.0	0 0.0	0 0.0	0 0.0
	本業・正社員＋副業・非雇用者	1388 100.0	346 24.9	280 20.2	762 54.9
	本業・非正社員＋副業・正社員	16 100.0	2 12.5	5 31.3	9 56.3
	本業・非雇用者＋副業・正社員	0 0.0	0 0.0	0 0.0	0 0.0
	本業・正社員＋副業・正社員	722 100.0	188 26.0	182 25.2	352 48.8
世帯年収	２００万円未満	1041 100.0	247 23.7	143 13.7	651 62.5
	２００～３００万円未満	1148 100.0	274 23.9	142 12.4	732 63.8
	３００～５００万円未満	2017 100.0	507 25.1	256 12.7	1254 62.2
	５００～７００万円未満	1676 100.0	448 26.7	251 15.0	977 58.3
	７００～９００万円未満	1221 100.0	342 28.0	195 16.0	684 56.0
	９００～１１００万円未満	857 100.0	250 29.2	157 18.3	450 52.5
	１１００～１５００万円未満	609 100.0	166 27.3	125 20.5	318 52.2
	１５００万円以上	415 100.0	126 30.4	111 26.7	178 42.9

Ｑ５６　副業・兼業を行うに際して、求人票や企業ＨＰなどに掲載されている情報のうち、どういった情報を特に重視しますか。（ＭＡ）

		該当数	副業・兼業先が副業・兼業を許容している企業か否か	副業・兼業先の賃金	副業・兼業の形態（雇用であること）	副業・兼業の形態（非雇用であること）	副業・兼業先の労働時間数（長時間労働にならないこと）	副業・兼業先の労働時間帯	副業・兼業先の労働日	副業・兼業先の業務内容（本業と同じであること）	副業・兼業先の業務内容（本業と異なるものであること）	副業・兼業先の規模	その他
全　体		11358	3293	4562	971	1061	2088	3445	3253	996	1199	1046	631
		100.0	29.0	40.2	8.5	9.3	18.4	30.3	28.6	8.8	10.6	9.2	5.6
性別	男性	5914	1662	2375	510	593	1019	1617	1548	555	628	595	370
		100.0	28.1	40.2	8.6	10.0	17.2	27.3	26.2	9.4	10.6	10.1	6.3
	女性	5444	1631	2187	461	468	1069	1828	1705	441	571	451	261
		100.0	30.0	40.2	8.5	8.6	19.6	33.6	31.3	8.1	10.5	8.3	4.8
年代５区分	１０代および２０代	672	233	268	57	77	98	172	166	59	89	79	22
		100.0	34.7	39.9	8.5	11.5	14.6	25.6	24.7	8.8	13.2	11.8	3.3
	３０代	1844	628	832	196	211	368	572	530	174	195	209	59
		100.0	34.1	45.1	10.6	11.4	20.0	31.0	28.7	9.4	10.6	11.3	3.2
	４０代	3419	1057	1394	319	308	629	1037	968	306	379	306	162
		100.0	30.9	40.8	9.3	9.0	18.4	30.3	28.3	8.9	11.1	8.9	4.7
	５０代	3911	1008	1522	291	325	726	1218	1160	322	402	333	248
		100.0	25.8	38.9	7.4	8.3	18.6	31.1	29.7	8.2	10.3	8.5	6.3
	６０代	1512	367	546	108	140	267	446	429	135	134	119	140
		100.0	24.3	36.1	7.1	9.3	17.7	29.5	28.4	8.9	8.9	7.9	9.3
本業の就業形態	正社員	4327	1390	1794	457	458	733	1095	1112	406	504	464	182
		100.0	32.1	41.5	10.6	10.6	16.9	25.3	25.7	9.4	11.6	10.7	4.2
	契約・嘱託社員	909	255	414	79	76	183	295	294	71	108	77	52
		100.0	28.1	45.5	8.7	8.4	20.1	32.5	32.3	7.8	11.9	8.5	5.7
	パート・アルバイト	3225	945	1284	252	244	621	1089	977	218	281	255	143
		100.0	29.3	39.8	7.8	7.6	19.3	33.8	30.3	6.8	8.7	7.9	4.4
	派遣社員	494	147	208	35	43	77	162	157	34	47	46	24
		100.0	29.8	42.1	7.1	8.7	15.6	32.8	31.8	6.9	9.5	9.3	4.9
	請負会社の社員	18	8	7	4	3	4	7	5	2	3	2	1
		100.0	44.4	38.9	22.2	16.7	22.2	38.9	27.8	11.1	16.7	11.1	5.6
	期間工・季節工・日雇	11	3	5	1	3	3	4	6	1	1	0	0
		100.0	27.3	45.5	9.1	27.3	27.3	36.4	54.5	9.1	9.1	0.0	0.0
	会社などの役員	244	62	88	11	27	33	52	48	31	33	24	29
		100.0	25.4	36.1	4.5	11.1	13.5	21.3	19.7	12.7	13.5	9.8	11.9
	自営業主	975	219	337	67	84	172	331	273	78	102	87	82
		100.0	22.5	34.6	6.9	8.6	17.6	33.9	28.0	8.0	10.5	8.9	8.4
	自由業・フリーランス（独立）・個人請負	1027	234	387	58	113	232	360	344	143	111	83	92
		100.0	22.8	37.7	5.6	11.0	22.6	35.1	33.5	13.9	10.8	8.1	9.0
	家族従業員・家業の手伝い	73	21	26	5	5	18	35	24	5	4	7	5
		100.0	28.8	35.6	6.8	6.8	24.7	47.9	32.9	6.8	5.5	9.6	6.8
	その他	55	9	12	2	5	12	15	13	7	5	1	21
		100.0	16.4	21.8	3.6	9.1	21.8	27.3	23.6	12.7	9.1	1.8	38.2
本業の２就業形態	正社員	4327	1390	1794	457	458	733	1095	1112	406	504	464	182
		100.0	32.1	41.5	10.6	10.6	16.9	25.3	25.7	9.4	11.6	10.7	4.2
	非正社員	4657	1358	1918	371	369	888	1557	1439	326	440	380	220
		100.0	29.2	41.2	8.0	7.9	19.1	33.4	30.9	7.0	9.4	8.2	4.7
	非雇用	2374	545	850	143	234	467	793	702	264	255	202	229
		100.0	23.0	35.8	6.0	9.9	19.7	33.4	29.6	11.1	10.7	8.5	9.6
本業就業形態×主たる副業就業形態	本業・非正社員＋副業・非正社員	3732	1069	1598	306	287	713	1300	1198	268	338	307	138
		100.0	28.6	42.8	8.2	7.7	19.1	34.8	32.1	7.2	9.1	8.2	3.7
	本業・非雇用者＋副業・非正社員	874	246	397	72	66	228	427	342	72	83	41	31
		100.0	28.1	45.4	8.2	7.6	26.1	48.9	39.1	8.2	9.5	4.7	3.5
	本業・正社員＋副業・非正社員	2217	690	1042	214	223	397	682	693	203	244	177	58
		100.0	31.1	47.0	9.7	10.1	17.9	30.8	31.3	9.2	11.0	8.0	2.6
	本業・非正社員＋副業・非雇用者	909	287	317	63	81	171	252	238	56	98	72	81
		100.0	31.6	34.9	6.9	8.9	18.8	27.7	26.2	6.2	10.8	7.9	8.9
	本業・非雇用者＋副業・非雇用者	1467	289	441	66	165	230	360	352	187	170	159	196
		100.0	19.7	30.1	4.5	11.2	15.7	24.5	24.0	12.7	11.6	10.8	13.4
	本業・正社員＋副業・非雇用者	1388	471	506	139	161	232	276	273	139	186	174	101
		100.0	33.9	36.5	10.0	11.6	16.7	19.9	19.7	10.0	13.4	12.5	7.3
	本業・非正社員＋副業・正社員	16	2	3	2	1	4	5	3	2	4	1	1
		100.0	12.5	18.8	12.5	6.3	25.0	31.3	18.8	12.5	25.0	6.3	6.3
	本業・非雇用者＋副業・正社員	33	10	12	5	3	9	6	8	5	2	2	2
		100.0	30.3	36.4	15.2	9.1	27.3	18.2	24.2	15.2	6.1	6.1	6.1
	本業・正社員＋副業・正社員	722	229	246	104	74	104	137	146	64	74	113	23
		100.0	31.7	34.1	14.4	10.2	14.4	19.0	20.2	8.9	10.2	15.7	3.2
世帯年収	２００万円未満	1347	336	493	116	102	238	429	358	96	132	161	70
		100.0	24.9	36.6	8.6	7.6	17.7	31.8	26.6	7.1	9.8	12.0	5.2
	２００～３００万円未満	1429	414	607	103	120	263	487	448	90	134	104	72
		100.0	29.0	42.5	7.2	8.4	18.4	34.1	31.4	6.3	9.4	7.3	5.0
	３００～５００万円未満	2562	736	1082	181	219	501	818	796	187	253	215	144
		100.0	28.7	42.2	7.1	8.5	19.6	31.9	31.1	7.3	9.9	8.4	5.6
	５００～７００万円未満	2073	643	843	194	189	365	628	589	154	228	163	102
		100.0	31.0	40.7	9.4	9.1	17.6	30.3	28.4	7.4	11.0	7.9	4.9
	７００～９００万円未満	1477	437	621	138	140	271	426	412	142	153	134	83
		100.0	29.6	42.0	9.3	9.5	18.3	28.8	27.9	9.6	10.4	9.1	5.6
	９００～１１００万円未満	1060	315	406	106	120	196	290	261	115	121	104	56
		100.0	29.7	38.3	10.0	11.3	18.5	27.4	24.6	10.8	11.4	9.8	5.3
	１１００～１５００万円未満	805	225	284	74	99	146	222	230	105	95	96	60
		100.0	28.0	35.3	9.2	12.3	18.1	27.6	28.6	13.0	11.8	11.9	7.5
	１５００万円以上	605	187	226	59	72	108	145	159	107	83	69	44
		100.0	30.9	37.4	9.8	11.9	17.9	24.0	26.3	17.7	13.7	11.4	7.3

Ｑ５７　副業していることを、本業の勤め先（会社・組織）に知られることについて、どう思いますか。（ＳＡ）

		該当数	知られても、問題ない	できれば、知られたくない	どちらともいえない
全　　体		8984 100.0	5199 57.9	2632 29.3	1153 12.8
性別	男性	4272 100.0	2311 54.1	1393 32.6	568 13.3
	女性	4712 100.0	2888 61.3	1239 26.3	585 12.4
年代５区分	１０代および２０代	599 100.0	321 53.6	201 33.6	77 12.9
	３０代	1561 100.0	818 52.4	529 33.9	214 13.7
	４０代	2820 100.0	1548 54.9	882 31.3	390 13.8
	５０代	2964 100.0	1795 60.6	817 27.6	352 11.9
	６０代	1040 100.0	717 68.9	203 19.5	120 11.5
本業の就業形態	正社員	4327 100.0	2102 48.6	1696 39.2	529 12.2
	契約・嘱託社員	909 100.0	523 57.5	284 31.2	102 11.2
	パート・アルバイト	3225 100.0	2291 71.0	509 15.8	425 13.2
	派遣社員	494 100.0	268 54.3	136 27.5	90 18.2
	請負会社の社員	18 100.0	9 50.0	5 27.8	4 22.2
	期間工・季節工・日雇	11 100.0	6 54.5	2 18.2	3 27.3
	会社などの役員	0 0.0	0 0.0	0 0.0	0 0.0
	自営業主	0 0.0	0 0.0	0 0.0	0 0.0
	自由業・フリーランス（独立）・個人請負	0 0.0	0 0.0	0 0.0	0 0.0
	家族従業員・家業の手伝い	0 0.0	0 0.0	0 0.0	0 0.0
	その他	0 0.0	0 0.0	0 0.0	0 0.0
本業の２就業形態	正社員	4327 100.0	2102 48.6	1696 39.2	529 12.2
	非正社員	4657 100.0	3097 66.5	936 20.1	624 13.4
	非雇用	0 0.0	0 0.0	0 0.0	0 0.0
本業就業形態×主たる副業就業形態	本業・非正社員＋副業・非正社員	3732 100.0	2466 66.1	746 20.0	520 13.9
	本業・非雇用者＋副業・非正社員	0 0.0	0 0.0	0 0.0	0 0.0
	本業・正社員＋副業・非正社員	2217 100.0	1015 45.8	971 43.8	231 10.4
	本業・非正社員＋副業・非雇用者	909 100.0	624 68.6	185 20.4	100 11.0
	本業・非雇用者＋副業・非雇用者	0 0.0	0 0.0	0 0.0	0 0.0
	本業・正社員＋副業・非雇用者	1388 100.0	765 55.1	448 32.3	175 12.6
	本業・非正社員＋副業・正社員	16 100.0	7 43.8	5 31.3	4 25.0
	本業・非雇用者＋副業・正社員	0 0.0	0 0.0	0 0.0	0 0.0
	本業・正社員＋副業・正社員	722 100.0	322 44.6	277 38.4	123 17.0
世帯年収	２００万円未満	1041 100.0	619 59.5	220 21.1	202 19.4
	２００～３００万円未満	1148 100.0	683 59.5	302 26.3	163 14.2
	３００～５００万円未満	2017 100.0	1118 55.4	630 31.2	269 13.3
	５００～７００万円未満	1676 100.0	935 55.8	571 34.1	170 10.1
	７００～９００万円未満	1221 100.0	693 56.8	397 32.5	131 10.7
	９００～１１００万円未満	857 100.0	480 56.0	265 30.9	112 13.1
	１１００～１５００万円未満	609 100.0	402 66.0	152 25.0	55 9.0
	１５００万円以上	415 100.0	269 64.8	95 22.9	51 12.3

Ｆ７　過去１年間のあなたの収入は、税込みで下記のどれに該当しますか。（ＳＡ）

		該当数	５０万円未満	５０～１００万円未満	満１００～１５０万円未満	満１５０～２００万円未満	満２００～２５０万円未満	満２５０～３００万円未満	満３００～４００万円未満	満４００～５００万円未満	満５００～６００万円未満	満６００～７００万円未満	満７００～８００万円未満	満８００～９００万円未満	円９００～１，００万	０１万，円０未満～１，１０	０１万，円１０未満～１，２０	０１万，円２０未満～１，３０	０１万，円３０未満～１，４０	０１万，円４０未満～１，５０	０１万，円５０未満～１，６０	０１万，円６０未満～２，００	２，００万円以上
全　体		11358	746	1156	1222	952	1059	947	1410	1045	754	483	390	271	230	141	94	95	46	66	45	70	136
		100.0	6.6	10.2	10.8	8.4	9.3	8.3	12.4	9.2	6.6	4.3	3.4	2.4	2.0	1.2	0.8	0.8	0.4	0.6	0.4	0.6	1.2
性別	男性	5914	316	288	308	330	378	461	802	683	580	388	327	241	205	124	86	85	39	59	38	62	114
		100.0	5.3	4.9	5.2	5.6	6.4	7.8	13.6	11.5	9.8	6.6	5.5	4.1	3.5	2.1	1.5	1.4	0.7	1.0	0.6	1.0	1.9
	女性	5444	430	868	914	622	681	486	608	362	174	95	63	30	25	17	8	10	7	7	7	8	22
		100.0	7.9	15.9	16.8	11.4	12.5	8.9	11.2	6.6	3.2	1.7	1.2	0.6	0.5	0.3	0.1	0.2	0.1	0.1	0.1	0.1	0.4
年代５区分	１０代および２０代	672	63	61	92	69	83	78	102	60	23	8	6	10	4	5	2	1	1	1	1	0	2
		100.0	9.4	9.1	13.7	10.3	12.4	11.6	15.2	8.9	3.4	1.2	0.9	1.5	0.6	0.7	0.3	0.1	0.1	0.1	0.1	0.0	0.3
	３０代	1844	142	187	203	149	191	151	228	194	122	82	61	31	31	25	7	11	4	5	1	5	14
		100.0	7.7	10.1	11.0	8.1	10.4	8.2	12.4	10.5	6.6	4.4	3.3	1.7	1.7	1.4	0.4	0.6	0.2	0.3	0.1	0.3	0.8
	４０代	3419	226	345	361	295	307	285	432	335	266	145	111	79	55	41	24	22	11	12	15	17	35
		100.0	6.6	10.1	10.6	8.6	9.0	8.3	12.6	9.8	7.8	4.2	3.2	2.3	1.6	1.2	0.7	0.6	0.3	0.4	0.4	0.5	1.0
	５０代	3911	235	433	426	306	339	310	454	336	239	186	147	107	100	50	41	37	20	35	19	32	59
		100.0	6.0	11.1	10.9	7.8	8.7	7.9	11.6	8.6	6.1	4.8	3.8	2.7	2.6	1.3	1.0	0.9	0.5	0.9	0.5	0.8	1.5
	６０代	1512	80	130	140	133	139	123	194	120	104	62	65	44	40	20	20	24	10	13	9	16	26
		100.0	5.3	8.6	9.3	8.8	9.2	8.1	12.8	7.9	6.9	4.1	4.3	2.9	2.6	1.3	1.3	1.6	0.7	0.9	0.6	1.1	1.7
本業の就業形態	正社員	4327	229	122	99	120	219	313	655	648	521	337	278	189	160	102	54	60	28	41	33	42	77
		100.0	5.3	2.8	2.3	2.8	5.1	7.2	15.1	15.0	12.0	7.8	6.4	4.4	3.7	2.4	1.2	1.4	0.6	0.9	0.8	1.0	1.8
	契約・嘱託社員	909	39	52	47	102	144	135	170	92	49	28	12	18	6	4	2	2	1	2	0	2	2
		100.0	4.3	5.7	5.2	11.2	15.8	14.9	18.7	10.1	5.4	3.1	1.3	2.0	0.7	0.4	0.2	0.2	0.1	0.2	0.0	0.2	0.2
	パート・アルバイト	3225	296	730	834	478	394	227	160	55	21	8	5	5	6	1	0	1	1	0	1	1	1
		100.0	9.2	22.6	25.9	14.8	12.2	7.0	5.0	1.7	0.7	0.2	0.2	0.2	0.2	0.0	0.0	0.0	0.0	0.0	0.0	0.0	0.0
	派遣社員	494	27	27	46	69	100	58	110	39	7	4	4	0	2	0	0	0	0	0	0	0	1
		100.0	5.5	5.5	9.3	14.0	20.2	11.7	22.3	7.9	1.4	0.8	0.8	0.0	0.4	0.0	0.0	0.0	0.0	0.0	0.0	0.0	0.2
	請負会社の社員	18	1	1	1	1	5	0	5	1	0	1	0	0	0	0	0	0	1	1	0	0	0
		100.0	5.6	5.6	5.6	5.6	27.8	0.0	27.8	5.6	0.0	5.6	0.0	0.0	0.0	0.0	0.0	0.0	5.6	5.6	0.0	0.0	0.0
	期間工・季節工・日雇	11	2	2	2	1	1	1	0	1	0	0	0	0	1	0	0	0	0	0	0	0	0
		100.0	18.2	18.2	18.2	9.1	9.1	9.1	0.0	9.1	0.0	0.0	0.0	0.0	9.1	0.0	0.0	0.0	0.0	0.0	0.0	0.0	0.0
	会社などの役員	244	7	9	1	6	8	9	11	14	19	13	16	16	16	16	12	9	7	12	7	11	25
		100.0	2.9	3.7	0.4	2.5	3.3	3.7	4.5	5.7	7.8	5.3	6.6	6.6	6.6	6.6	4.9	3.7	2.9	4.9	2.9	4.5	10.2
	自営業主	975	57	80	77	69	75	103	142	92	77	46	44	27	29	8	10	12	2	4	1	9	11
		100.0	5.8	8.2	7.9	7.1	7.7	10.6	14.6	9.4	7.9	4.7	4.5	2.8	3.0	0.8	1.0	1.2	0.2	0.4	0.1	0.9	1.1
	自由業・フリーランス（独立）・個人請負	1027	70	103	101	95	106	93	146	93	60	42	26	16	9	10	13	9	6	5	2	4	18
		100.0	6.8	10.0	9.8	9.3	10.3	9.1	14.2	9.1	5.8	4.1	2.5	1.6	0.9	1.0	1.3	0.9	0.6	0.5	0.2	0.4	1.8
	家族従業員・家業の手伝い	73	10	21	11	6	4	7	4	4	0	1	2	0	0	0	1	1	0	0	1	0	0
		100.0	13.7	28.8	15.1	8.2	5.5	9.6	5.5	5.5	0.0	1.4	2.7	0.0	0.0	0.0	1.4	1.4	0.0	0.0	1.4	0.0	0.0
	その他	55	8	9	3	5	3	1	7	6	0	3	3	0	1	0	2	1	0	1	0	1	1
		100.0	14.5	16.4	5.5	9.1	5.5	1.8	12.7	10.9	0.0	5.5	5.5	0.0	1.8	0.0	3.6	1.8	0.0	1.8	0.0	1.8	1.8
本業の就業形態２	正社員	4327	229	122	99	120	219	313	655	648	521	337	278	189	160	102	54	60	28	41	33	42	77
		100.0	5.3	2.8	2.3	2.8	5.1	7.2	15.1	15.0	12.0	7.8	6.4	4.4	3.7	2.4	1.2	1.4	0.6	0.9	0.8	1.0	1.8
	非正社員	4657	365	812	930	651	644	421	445	188	77	41	21	23	15	5	2	3	3	3	1	3	4
		100.0	7.8	17.4	20.0	14.0	13.8	9.0	9.6	4.0	1.7	0.9	0.5	0.5	0.3	0.1	0.0	0.1	0.1	0.1	0.0	0.1	0.1
	非雇用	2374	152	222	193	181	196	213	310	209	156	105	91	59	55	34	38	32	15	22	11	25	55
		100.0	6.4	9.4	8.1	7.6	8.3	9.0	13.1	8.8	6.6	4.4	3.8	2.5	2.3	1.4	1.6	1.3	0.6	0.9	0.5	1.1	2.3
本業就業形態×主たる副業就業形態	本業・非正社員＋副業・非正社員	3732	280	656	775	529	535	325	357	141	56	27	15	11	8	4	2	2	1	1	1	2	4
		100.0	7.5	17.6	20.8	14.2	14.3	8.7	9.6	3.8	1.5	0.7	0.4	0.3	0.2	0.1	0.1	0.1	0.0	0.0	0.0	0.1	0.1
	本業・非雇用者＋副業・非正社員	874	59	96	83	90	83	94	137	70	47	31	23	12	8	6	7	7	1	3	2	7	8
		100.0	6.8	11.0	9.5	10.3	9.5	10.8	15.7	8.0	5.4	3.5	2.6	1.4	0.9	0.7	0.8	0.8	0.1	0.3	0.2	0.8	0.9
	本業・正社員＋副業・非正社員	2217	108	70	47	64	129	195	386	377	297	159	123	72	59	30	12	24	8	12	9	16	20
		100.0	4.9	3.2	2.1	2.9	5.8	8.8	17.4	17.0	13.4	7.2	5.5	3.2	2.7	1.4	0.5	1.1	0.4	0.5	0.4	0.7	0.9
	本業・非正社員＋副業・非雇用者	909	85	155	154	118	108	93	86	46	21	14	5	12	7	1	0	1	1	1	0	1	0
		100.0	9.4	17.1	16.9	13.0	11.9	10.2	9.5	5.1	2.3	1.5	0.6	1.3	0.8	0.1	0.0	0.1	0.1	0.1	0.0	0.1	0.0
	本業・非雇用者＋副業・非雇用者	1467	92	124	110	90	112	116	166	136	108	74	66	46	43	26	31	24	14	18	9	18	44
		100.0	6.3	8.5	7.5	6.1	7.6	7.9	11.3	9.3	7.4	5.0	4.5	3.1	2.9	1.8	2.1	1.6	1.0	1.2	0.6	1.2	3.0
	本業・正社員＋副業・非雇用者	1388	74	29	19	25	50	76	167	164	151	128	117	80	77	56	29	28	15	25	14	22	42
		100.0	5.3	2.1	1.4	1.8	3.6	5.5	12.0	11.8	10.9	9.2	8.4	5.8	5.5	4.0	2.1	2.0	1.1	1.8	1.0	1.6	3.0
	本業・非正社員＋副業・正社員	16	0	1	1	4	1	3	2	1	0	0	1	0	0	0	0	0	1	1	0	0	0
		100.0	0.0	6.3	6.3	25.0	6.3	18.8	12.5	6.3	0.0	0.0	6.3	0.0	0.0	0.0	0.0	0.0	6.3	6.3	0.0	0.0	0.0
	本業・非雇用者＋副業・正社員	33	1	2	0	1	1	3	7	3	1	0	2	1	4	2	0	1	0	1	0	0	3
		100.0	3.0	6.1	0.0	3.0	3.0	9.1	21.2	9.1	3.0	0.0	6.1	3.0	12.1	6.1	0.0	3.0	0.0	3.0	0.0	0.0	9.1
	本業・正社員＋副業・正社員	722	47	23	33	31	40	42	102	107	73	50	38	37	24	16	13	8	5	4	10	4	15
		100.0	6.5	3.2	4.6	4.3	5.5	5.8	14.1	14.8	10.1	6.9	5.3	5.1	3.3	2.2	1.8	1.1	0.7	0.6	1.4	0.6	2.1
世帯年収	２００万円未満	1347	311	353	371	312	0	0	0	0	0	0	0	0	0	0	0	0	0	0	0	0	0
		100.0	23.1	26.2	27.5	23.2	0.0	0.0	0.0	0.0	0.0	0.0	0.0	0.0	0.0	0.0	0.0	0.0	0.0	0.0	0.0	0.0	0.0
	２００～３００万円未満	1429	87	98	162	186	543	353	0	0	0	0	0	0	0	0	0	0	0	0	0	0	0
		100.0	6.1	6.9	11.3	13.0	38.0	24.7	0.0	0.0	0.0	0.0	0.0	0.0	0.0	0.0	0.0	0.0	0.0	0.0	0.0	0.0	0.0
	３００～５００万円未満	2562	134	258	238	208	206	248	814	456	0	0	0	0	0	0	0	0	0	0	0	0	0
		100.0	5.2	10.1	9.3	8.1	8.0	9.7	31.8	17.8	0.0	0.0	0.0	0.0	0.0	0.0	0.0	0.0	0.0	0.0	0.0	0.0	0.0
	５００～７００万円未満	2073	87	182	217	121	144	160	257	251	452	202	0	0	0	0	0	0	0	0	0	0	0
		100.0	4.2	8.8	10.5	5.8	6.9	7.7	12.4	12.1	21.8	9.7	0.0	0.0	0.0	0.0	0.0	0.0	0.0	0.0	0.0	0.0	0.0
	７００～９００万円未満	1477	58	137	121	63	88	81	201	147	138	129	214	100	0	0	0	0	0	0	0	0	0
		100.0	3.9	9.3	8.2	4.3	6.0	5.5	13.6	10.0	9.3	8.7	14.5	6.8	0.0	0.0	0.0	0.0	0.0	0.0	0.0	0.0	0.0
	９００～１１００万円未満	1060	39	71	63	35	42	71	85	118	98	75	79	91	132	61	0	0	0	0	0	0	0
		100.0	3.7	6.7	5.9	3.3	4.0	6.7	8.0	11.1	9.2	7.1	7.5	8.6	12.5	5.8	0.0	0.0	0.0	0.0	0.0	0.0	0.0
	１１００～１５００万円未満	805	14	35	41	18	24	28	36	51	48	57	70	56	71	61	64	76	22	33	0	0	0
		100.0	1.7	4.3	5.1	2.2	3.0	3.5	4.5	6.3	6.0	7.1	8.7	7.0	8.8	7.6	8.0	9.4	2.7	4.1	0.0	0.0	0.0
	１５００万円以上	605	16	22	9	9	12	6	17	22	18	20	27	24	27	19	30	19	24	33	45	70	136
		100.0	2.6	3.6	1.5	1.5	2.0	1.0	2.8	3.6	3.0	3.3	4.5	4.0	4.5	3.1	5.0	3.1	4.0	5.5	7.4	11.6	22.5

Ｆ８　過去１年間のあなたの世帯の収入は、税込みで下記のどれに該当しますか。（ＳＡ）

		該当数	５０万円未満	５０～１００万円未満	満１００～１５０万円未	満１５０～２００万円未	満２００～２５０万円未	満２５０～３００万円未	満３００～４００万円未	満４００～５００万円未	満５００～６００万円未	満６００～７００万円未	満７００～８００万円未	満８００～９００万円未	円９００満～１１００万	１１００万，円０未満～１１０．１０	１１０万，円１０未満～１１０．２０	１１０万，円２０未満～１１０．３０	１１０万，円３０未満～１１０．４０	１１０万，円４０未満～１１０．５０	１１０万，円５０未満～１１０．６０	１１０万，円６０未満～２００．００	２００万円以上
全体		11358	211	208	372	556	642	787	1322	1240	1211	862	845	632	677	383	267	242	126	170	122	175	308
		100.0	1.9	1.8	3.3	4.9	5.7	6.9	11.6	10.9	10.7	7.6	7.4	5.6	6.0	3.4	2.4	2.1	1.1	1.5	1.1	1.5	2.7
性別	男性	5914	92	79	143	211	251	360	656	651	645	469	449	334	406	219	168	161	79	130	81	123	207
		100.0	1.6	1.3	2.4	3.6	4.2	6.1	11.1	11.0	10.9	7.9	7.6	5.6	6.9	3.7	2.8	2.7	1.3	2.2	1.4	2.1	3.5
	女性	5444	119	129	229	345	391	427	666	589	566	393	396	298	271	164	99	81	47	40	41	52	101
		100.0	2.2	2.4	4.2	6.3	7.2	7.8	12.2	10.8	10.4	7.2	7.3	5.5	5.0	3.0	1.8	1.5	0.9	0.7	0.8	1.0	1.9
年代５区分	１０代および２０代	672	25	14	29	40	52	51	89	76	67	32	43	34	38	20	15	8	5	7	6	6	15
		100.0	3.7	2.1	4.3	6.0	7.7	7.6	13.2	11.3	10.0	4.8	6.4	5.1	5.7	3.0	2.2	1.2	0.7	1.0	0.9	0.9	2.2
	３０代	1844	48	35	63	83	117	124	198	207	223	148	146	97	86	72	38	37	20	21	17	24	40
		100.0	2.6	1.9	3.4	4.5	6.3	6.7	10.7	11.2	12.1	8.0	7.9	5.3	4.7	3.9	2.1	2.0	1.1	1.1	0.9	1.3	2.2
	４０代	3419	58	53	97	164	174	236	412	373	395	305	278	225	199	105	60	62	31	36	35	41	80
		100.0	1.7	1.6	2.8	4.8	5.1	6.9	12.1	10.9	11.6	8.9	8.1	6.6	5.8	3.1	1.8	1.8	0.9	1.1	1.0	1.2	2.3
	５０代	3911	68	77	135	194	206	272	455	429	376	283	266	217	241	139	117	92	50	59	42	71	122
		100.0	1.7	2.0	3.5	5.0	5.3	7.0	11.6	11.0	9.6	7.2	6.8	5.5	6.2	3.6	3.0	2.4	1.3	1.5	1.1	1.8	3.1
	６０代	1512	12	29	48	75	93	104	168	155	150	94	112	59	113	47	37	43	20	47	22	33	51
		100.0	0.8	1.9	3.2	5.0	6.2	6.9	11.1	10.3	9.9	6.2	7.4	3.9	7.5	3.1	2.4	2.8	1.3	3.1	1.5	2.2	3.4
本業の就業形態	正社員	4327	54	20	33	58	111	186	405	492	496	414	395	320	337	216	156	134	72	89	75	99	165
		100.0	1.2	0.5	0.8	1.3	2.6	4.3	9.4	11.4	11.5	9.6	9.1	7.4	7.8	5.0	3.6	3.1	1.7	2.1	1.7	2.3	3.8
	契約・嘱託社員	909	15	8	16	51	77	102	155	96	103	54	58	34	52	29	12	11	5	14	4	5	8
		100.0	1.7	0.9	1.8	5.6	8.5	11.2	17.1	10.6	11.3	5.9	6.4	3.7	5.7	3.2	1.3	1.2	0.6	1.5	0.4	0.6	0.9
	パート・アルバイト	3225	83	121	227	278	274	277	377	329	328	214	210	160	131	63	45	26	21	14	13	10	24
		100.0	2.6	3.8	7.0	8.6	8.5	8.6	11.7	10.2	10.2	6.6	6.5	5.0	4.1	2.0	1.4	0.8	0.7	0.4	0.4	0.3	0.7
	派遣社員	494	5	7	15	46	59	56	98	58	40	21	27	16	16	12	3	3	2	0	2	4	4
		100.0	1.0	1.4	3.0	9.3	11.9	11.3	19.8	11.7	8.1	4.3	5.5	3.2	3.2	2.4	0.6	0.6	0.4	0.0	0.4	0.8	0.8
	請負会社の社員	18	0	1	0	1	4	0	5	0	2	0	1	0	0	0	1	0	1	0	0	1	1
		100.0	0.0	5.6	0.0	5.6	22.2	0.0	27.8	0.0	11.1	0.0	5.6	0.0	0.0	0.0	5.6	0.0	5.6	0.0	0.0	5.6	5.6
	期間工・季節工・日雇	11	2	0	0	0	1	1	0	2	2	2	0	0	1	0	0	0	0	0	0	0	0
		100.0	18.2	0.0	0.0	0.0	9.1	9.1	0.0	18.2	18.2	18.2	0.0	0.0	9.1	0.0	0.0	0.0	0.0	0.0	0.0	0.0	0.0
	会社などの役員	244	1	3	1	1	2	8	8	14	14	13	13	10	21	12	11	19	5	13	11	23	41
		100.0	0.4	1.2	0.4	0.4	0.8	3.3	3.3	5.7	5.7	5.3	5.3	4.1	8.6	4.9	4.5	7.8	2.0	5.3	4.5	9.4	16.8
	自営業主	975	23	28	21	46	50	73	124	107	98	67	64	50	67	26	21	27	9	20	8	20	26
		100.0	2.4	2.9	2.2	4.7	5.1	7.5	12.7	11.0	10.1	6.9	6.6	5.1	6.9	2.7	2.2	2.8	0.9	2.1	0.8	2.1	2.7
	自由業・フリーランス（独立）・個人請負	1027	23	18	56	63	60	75	131	126	118	70	70	35	48	19	18	19	10	18	8	11	31
		100.0	2.2	1.8	5.5	6.1	5.8	7.3	12.8	12.3	11.5	6.8	6.8	3.4	4.7	1.9	1.8	1.9	1.0	1.8	0.8	1.1	3.0
	家族従業員・家業の手伝い	73	2	0	2	6	2	8	13	7	7	4	4	6	0	3	0	3	0	1	0	1	4
		100.0	2.7	0.0	2.7	8.2	2.7	11.0	17.8	9.6	9.6	5.5	5.5	8.2	0.0	4.1	0.0	4.1	0.0	1.4	0.0	1.4	5.5
	その他	55	3	2	1	6	2	1	6	9	3	3	3	1	4	3	0	0	1	1	1	1	4
		100.0	5.5	3.6	1.8	10.9	3.6	1.8	10.9	16.4	5.5	5.5	5.5	1.8	7.3	5.5	0.0	0.0	1.8	1.8	1.8	1.8	7.3
本業の就業形態２	正社員	4327	54	20	33	58	111	186	405	492	496	414	395	320	337	216	156	134	72	89	75	99	165
		100.0	1.2	0.5	0.8	1.3	2.6	4.3	9.4	11.4	11.5	9.6	9.1	7.4	7.8	5.0	3.6	3.1	1.7	2.1	1.7	2.3	3.8
	非正社員	4657	105	137	258	376	415	436	635	485	475	291	296	210	200	104	61	40	29	28	19	20	37
		100.0	2.3	2.9	5.5	8.1	8.9	9.4	13.6	10.4	10.2	6.2	6.4	4.5	4.3	2.2	1.3	0.9	0.6	0.6	0.4	0.4	0.8
	非雇用	2374	52	51	81	122	116	165	282	263	240	157	154	102	140	63	50	68	25	53	28	56	106
		100.0	2.2	2.1	3.4	5.1	4.9	7.0	11.9	11.1	10.1	6.6	6.5	4.3	5.9	2.7	2.1	2.9	1.1	2.2	1.2	2.4	4.5
本業就業形態×主たる副業就業形態	本業・非正社員＋副業・非正社員	3732	87	119	213	315	352	349	502	398	377	230	237	165	149	78	50	26	16	21	13	11	24
		100.0	2.3	3.2	5.7	8.4	9.4	9.4	13.5	10.7	10.1	6.2	6.4	4.4	4.0	2.1	1.3	0.7	0.4	0.6	0.3	0.3	0.6
	本業・非雇用者＋副業・非正社員	874	20	18	27	57	60	70	135	116	83	55	61	27	42	17	8	12	6	10	10	15	25
		100.0	2.3	2.1	3.1	6.5	6.9	8.0	15.4	13.3	9.5	6.3	7.0	3.1	4.8	1.9	0.9	1.4	0.7	1.1	1.1	1.7	2.9
	本業・正社員＋副業・非正社員	2217	23	8	17	37	67	121	231	306	286	219	204	168	160	97	65	43	27	29	20	43	46
		100.0	1.0	0.4	0.8	1.7	3.0	5.5	10.4	13.8	12.9	9.9	9.2	7.6	7.2	4.4	2.9	1.9	1.2	1.3	0.9	1.9	2.1
	本業・非正社員＋副業・非雇用者	909	18	18	45	59	62	87	131	85	97	61	57	44	49	26	11	14	12	7	6	8	12
		100.0	2.0	2.0	5.0	6.5	6.8	9.6	14.4	9.4	10.7	6.7	6.3	4.8	5.4	2.9	1.2	1.5	1.3	0.8	0.7	0.9	1.3
	本業・非雇用者＋副業・非雇用者	1467	32	33	53	64	56	92	145	145	157	101	90	73	92	44	41	55	19	40	18	39	78
		100.0	2.2	2.2	3.6	4.4	3.8	6.3	9.9	9.9	10.7	6.9	6.1	5.0	6.3	3.0	2.8	3.7	1.3	2.7	1.2	2.7	5.3
	本業・正社員＋副業・非雇用者	1388	14	5	6	7	19	41	105	116	120	123	130	115	124	86	63	63	38	48	37	40	88
		100.0	1.0	0.4	0.4	0.5	1.4	3.0	7.6	8.4	8.6	8.9	9.4	8.3	8.9	6.2	4.5	4.5	2.7	3.5	2.7	2.9	6.3
	本業・非正社員＋副業・正社員	16	0	0	0	2	1	0	2	2	1	0	2	1	2	0	0	0	1	0	0	1	1
		100.0	0.0	0.0	0.0	12.5	6.3	0.0	12.5	12.5	6.3	0.0	12.5	6.3	12.5	0.0	0.0	0.0	6.3	0.0	0.0	6.3	6.3
	本業・非雇用者＋副業・正社員	33	0	0	1	1	0	3	2	2	0	1	3	2	6	2	1	1	0	3	0	2	3
		100.0	0.0	0.0	3.0	3.0	0.0	9.1	6.1	6.1	0.0	3.0	9.1	6.1	18.2	6.1	3.0	3.0	0.0	9.1	0.0	6.1	9.1
	本業・正社員＋副業・正社員	722	17	7	10	14	25	24	69	70	90	72	61	37	53	33	28	28	7	12	18	16	31
		100.0	2.4	1.0	1.4	1.9	3.5	3.3	9.6	9.7	12.5	10.0	8.4	5.1	7.3	4.6	3.9	3.9	1.0	1.7	2.5	2.2	4.3
世帯年収	２００万円未満	1347	211	208	372	556	0	0	0	0	0	0	0	0	0	0	0	0	0	0	0	0	0
		100.0	15.7	15.4	27.6	41.3	0.0	0.0	0.0	0.0	0.0	0.0	0.0	0.0	0.0	0.0	0.0	0.0	0.0	0.0	0.0	0.0	0.0
	２００～３００万円未満	1429	0	0	0	0	642	787	0	0	0	0	0	0	0	0	0	0	0	0	0	0	0
		100.0	0.0	0.0	0.0	0.0	44.9	55.1	0.0	0.0	0.0	0.0	0.0	0.0	0.0	0.0	0.0	0.0	0.0	0.0	0.0	0.0	0.0
	３００～５００万円未満	2562	0	0	0	0	0	0	1322	1240	0	0	0	0	0	0	0	0	0	0	0	0	0
		100.0	0.0	0.0	0.0	0.0	0.0	0.0	51.6	48.4	0.0	0.0	0.0	0.0	0.0	0.0	0.0	0.0	0.0	0.0	0.0	0.0	0.0
	５００～７００万円未満	2073	0	0	0	0	0	0	0	0	1211	862	0	0	0	0	0	0	0	0	0	0	0
		100.0	0.0	0.0	0.0	0.0	0.0	0.0	0.0	0.0	58.4	41.6	0.0	0.0	0.0	0.0	0.0	0.0	0.0	0.0	0.0	0.0	0.0
	７００～９００万円未満	1477	0	0	0	0	0	0	0	0	0	0	845	632	0	0	0	0	0	0	0	0	0
		100.0	0.0	0.0	0.0	0.0	0.0	0.0	0.0	0.0	0.0	0.0	57.2	42.8	0.0	0.0	0.0	0.0	0.0	0.0	0.0	0.0	0.0
	９００～１１００万円未満	1060	0	0	0	0	0	0	0	0	0	0	0	0	677	383	0	0	0	0	0	0	0
		100.0	0.0	0.0	0.0	0.0	0.0	0.0	0.0	0.0	0.0	0.0	0.0	0.0	63.9	36.1	0.0	0.0	0.0	0.0	0.0	0.0	0.0
	１１００～１５００万円未満	805	0	0	0	0	0	0	0	0	0	0	0	0	0	0	267	242	126	170	0	0	0
		100.0	0.0	0.0	0.0	0.0	0.0	0.0	0.0	0.0	0.0	0.0	0.0	0.0	0.0	0.0	33.2	30.1	15.7	21.1	0.0	0.0	0.0
	１５００万円以上	605	0	0	0	0	0	0	0	0	0	0	0	0	0	0	0	0	0	0	122	175	308
		100.0	0.0	0.0	0.0	0.0	0.0	0.0	0.0	0.0	0.0	0.0	0.0	0.0	0.0	0.0	0.0	0.0	0.0	0.0	20.2	28.9	50.9

Ｆ９　本業の勤め先で、あなたはテレワークを週にどの程度していますか。（ＳＡ）

		該当数	まったくしていない	週に1日程度	週に2日程度	週に3日程度	週に4日程度	週に5日以上
全　体		11358	8953	662	538	371	259	575
		100.0	78.8	5.8	4.7	3.3	2.3	5.1
性別	男性	5914	4340	481	348	221	174	350
		100.0	73.4	8.1	5.9	3.7	2.9	5.9
	女性	5444	4613	181	190	150	85	225
		100.0	84.7	3.3	3.5	2.8	1.6	4.1
年代5区分	１０代および２０代	672	512	31	40	36	19	34
		100.0	76.2	4.6	6.0	5.4	2.8	5.1
	３０代	1844	1360	121	132	79	51	101
		100.0	73.8	6.6	7.2	4.3	2.8	5.5
	４０代	3419	2705	181	151	111	79	192
		100.0	79.1	5.3	4.4	3.2	2.3	5.6
	５０代	3911	3190	222	151	97	74	177
		100.0	81.6	5.7	3.9	2.5	1.9	4.5
	６０代	1512	1186	107	64	48	36	71
		100.0	78.4	7.1	4.2	3.2	2.4	4.7
本業の就業形態	正社員	4327	3087	393	317	197	139	194
		100.0	71.3	9.1	7.3	4.6	3.2	4.5
	契約・嘱託社員	909	752	37	46	21	22	31
		100.0	82.7	4.1	5.1	2.3	2.4	3.4
	パート・アルバイト	3225	3044	48	36	42	20	35
		100.0	94.4	1.5	1.1	1.3	0.6	1.1
	派遣社員	494	425	13	11	6	11	28
		100.0	86.0	2.6	2.2	1.2	2.2	5.7
	請負会社の社員	18	11	0	0	4	3	0
		100.0	61.1	0.0	0.0	22.2	16.7	0.0
	期間工・季節工・日雇	11	10	0	1	0	0	0
		100.0	90.9	0.0	9.1	0.0	0.0	0.0
	会社などの役員	244	152	28	21	13	8	22
		100.0	62.3	11.5	8.6	5.3	3.3	9.0
	自営業主	975	737	57	39	36	18	88
		100.0	75.6	5.8	4.0	3.7	1.8	9.0
	自由業・フリーランス（独立）・個人請負	1027	624	82	63	48	36	174
		100.0	60.8	8.0	6.1	4.7	3.5	16.9
	家族従業員・家業の手伝い	73	69	1	0	1	1	1
		100.0	94.5	1.4	0.0	1.4	1.4	1.4
	その他	55	42	3	4	3	1	2
		100.0	76.4	5.5	7.3	5.5	1.8	3.6
本業の就業形態２	正社員	4327	3087	393	317	197	139	194
		100.0	71.3	9.1	7.3	4.6	3.2	4.5
	非正社員	4657	4242	98	94	73	56	94
		100.0	91.1	2.1	2.0	1.6	1.2	2.0
	非雇用	2374	1624	171	127	101	64	287
		100.0	68.4	7.2	5.3	4.3	2.7	12.1
本業就業形態×主たる副業就業形態	本業・非正社員＋副業・非正社員	3732	3461	72	64	41	33	61
		100.0	92.7	1.9	1.7	1.1	0.9	1.6
	本業・非雇用者＋副業・非正社員	874	691	47	31	34	14	57
		100.0	79.1	5.4	3.5	3.9	1.6	6.5
	本業・正社員＋副業・非正社員	2217	1786	159	115	63	43	51
		100.0	80.6	7.2	5.2	2.8	1.9	2.3
	本業・非正社員＋副業・非雇用者	909	770	25	30	30	21	33
		100.0	84.7	2.8	3.3	3.3	2.3	3.6
	本業・非雇用者＋副業・非雇用者	1467	908	122	95	64	49	229
		100.0	61.9	8.3	6.5	4.4	3.3	15.6
	本業・正社員＋副業・非雇用者	1388	845	159	120	85	69	110
		100.0	60.9	11.5	8.6	6.1	5.0	7.9
	本業・非正社員＋副業・正社員	16	11	1	0	2	2	0
		100.0	68.8	6.3	0.0	12.5	12.5	0.0
	本業・非雇用者＋副業・正社員	33	25	2	1	3	1	1
		100.0	75.8	6.1	3.0	9.1	3.0	3.0
	本業・正社員＋副業・正社員	722	456	75	82	49	27	33
		100.0	63.2	10.4	11.4	6.8	3.7	4.6
世帯年収	２００万円未満	1347	1179	46	40	16	14	52
		100.0	87.5	3.4	3.0	1.2	1.0	3.9
	２００～３００万円未満	1429	1255	42	41	20	19	52
		100.0	87.8	2.9	2.9	1.4	1.3	3.6
	３００～５００万円未満	2562	2179	100	83	54	46	100
		100.0	85.1	3.9	3.2	2.1	1.8	3.9
	５００～７００万円未満	2073	1659	121	81	60	46	106
		100.0	80.0	5.8	3.9	2.9	2.2	5.1
	７００～９００万円未満	1477	1130	98	74	58	39	78
		100.0	76.5	6.6	5.0	3.9	2.6	5.3
	９００～１１００万円未満	1060	713	98	84	68	30	67
		100.0	67.3	9.2	7.9	6.4	2.8	6.3
	１１００～１５００万円未満	805	499	85	76	53	31	61
		100.0	62.0	10.6	9.4	6.6	3.9	7.6
	１５００万円以上	605	339	72	59	42	34	59
		100.0	56.0	11.9	9.8	6.9	5.6	9.8

Ｆ１０　本業の勤め先に通勤するとき、通勤時間は片道でどのくらいかかりますか。（ＳＡ）

		該当数	０～１５分未満	１５～３０分未満	３０～６０分未満	６０～９０分未満	９０分以上
全　体		11358	3840	3105	2902	1115	396
		100.0	33.8	27.3	25.6	9.8	3.5
性別	男性	5914	1740	1507	1668	725	274
		100.0	29.4	25.5	28.2	12.3	4.6
	女性	5444	2100	1598	1234	390	122
		100.0	38.6	29.4	22.7	7.2	2.2
年代５区分	１０代および２０代	672	191	209	182	70	20
		100.0	28.4	31.1	27.1	10.4	3.0
	３０代	1844	535	537	547	174	51
		100.0	29.0	29.1	29.7	9.4	2.8
	４０代	3419	1136	1016	874	279	114
		100.0	33.2	29.7	25.6	8.2	3.3
	５０代	3911	1431	1004	928	406	142
		100.0	36.6	25.7	23.7	10.4	3.6
	６０代	1512	547	339	371	186	69
		100.0	36.2	22.4	24.5	12.3	4.6
本業の就業形態	正社員	4327	923	1280	1361	578	185
		100.0	21.3	29.6	31.5	13.4	4.3
	契約・嘱託社員	909	177	270	297	124	41
		100.0	19.5	29.7	32.7	13.6	4.5
	パート・アルバイト	3225	1382	1004	607	183	49
		100.0	42.9	31.1	18.8	5.7	1.5
	派遣社員	494	85	142	183	63	21
		100.0	17.2	28.7	37.0	12.8	4.3
	請負会社の社員	18	3	2	7	5	1
		100.0	16.7	11.1	38.9	27.8	5.6
	期間工・季節工・日雇	11	2	2	4	1	2
		100.0	18.2	18.2	36.4	9.1	18.2
	会社などの役員	244	106	53	58	18	9
		100.0	43.4	21.7	23.8	7.4	3.7
	自営業主	975	611	169	130	42	23
		100.0	62.7	17.3	13.3	4.3	2.4
	自由業・フリーランス（独立）・個人請負	1027	471	166	235	95	60
		100.0	45.9	16.2	22.9	9.3	5.8
	家族従業員・家業の手伝い	73	58	9	4	1	1
		100.0	79.5	12.3	5.5	1.4	1.4
	その他	55	22	8	16	5	4
		100.0	40.0	14.5	29.1	9.1	7.3
本業の２就業形態	正社員	4327	923	1280	1361	578	185
		100.0	21.3	29.6	31.5	13.4	4.3
	非正社員	4657	1649	1420	1098	376	114
		100.0	35.4	30.5	23.6	8.1	2.4
	非雇用	2374	1268	405	443	161	97
		100.0	53.4	17.1	18.7	6.8	4.1
本業就業形態×主たる副業就業形態	本業・非正社員＋副業・非正社員	3732	1315	1165	868	294	90
		100.0	35.2	31.2	23.3	7.9	2.4
	本業・非雇用者＋副業・非正社員	874	504	145	136	60	29
		100.0	57.7	16.6	15.6	6.9	3.3
	本業・正社員＋副業・非正社員	2217	500	682	682	270	83
		100.0	22.6	30.8	30.8	12.2	3.7
	本業・非正社員＋副業・非雇用者	909	332	249	223	82	23
		100.0	36.5	27.4	24.5	9.0	2.5
	本業・非雇用者＋副業・非雇用者	1467	750	250	303	97	67
		100.0	51.1	17.0	20.7	6.6	4.6
	本業・正社員＋副業・非雇用者	1388	264	387	452	215	70
		100.0	19.0	27.9	32.6	15.5	5.0
	本業・非正社員＋副業・正社員	16	2	6	7	0	1
		100.0	12.5	37.5	43.8	0.0	6.3
	本業・非雇用者＋副業・正社員	33	14	10	4	4	1
		100.0	42.4	30.3	12.1	12.1	3.0
	本業・正社員＋副業・正社員	722	159	211	227	93	32
		100.0	22.0	29.2	31.4	12.9	4.4
世帯年収	２００万円未満	1347	560	372	287	98	30
		100.0	41.6	27.6	21.3	7.3	2.2
	２００～３００万円未満	1429	505	416	353	107	48
		100.0	35.3	29.1	24.7	7.5	3.4
	３００～５００万円未満	2562	879	743	649	219	72
		100.0	34.3	29.0	25.3	8.5	2.8
	５００～７００万円未満	2073	753	577	475	198	70
		100.0	36.3	27.8	22.9	9.6	3.4
	７００～９００万円未満	1477	452	389	403	170	63
		100.0	30.6	26.3	27.3	11.5	4.3
	９００～１１００万円未満	1060	298	262	316	139	45
		100.0	28.1	24.7	29.8	13.1	4.2
	１１００～１５００万円未満	805	222	201	230	117	35
		100.0	27.6	25.0	28.6	14.5	4.3
	１５００万円以上	605	171	145	189	67	33
		100.0	28.3	24.0	31.2	11.1	5.5

Ｆ１１　あなたの現在の健康状態は、いかがですか。（ＳＡ）

		該当数	よい	まあよい	ふつう	あまりよくない	よくない
全　　体		11358	3848	3299	2902	1076	233
		100.0	33.9	29.0	25.6	9.5	2.1
性別	男性	5914	1899	1751	1592	540	132
		100.0	32.1	29.6	26.9	9.1	2.2
	女性	5444	1949	1548	1310	536	101
		100.0	35.8	28.4	24.1	9.8	1.9
年代５区分	１０代および２０代	672	222	202	145	79	24
		100.0	33.0	30.1	21.6	11.8	3.6
	３０代	1844	634	532	440	190	48
		100.0	34.4	28.9	23.9	10.3	2.6
	４０代	3419	1209	984	845	310	71
		100.0	35.4	28.8	24.7	9.1	2.1
	５０代	3911	1271	1120	1080	366	74
		100.0	32.5	28.6	27.6	9.4	1.9
	６０代	1512	512	461	392	131	16
		100.0	33.9	30.5	25.9	8.7	1.1
本業の就業形態	正社員	4327	1468	1300	1102	366	91
		100.0	33.9	30.0	25.5	8.5	2.1
	契約・嘱託社員	909	300	265	251	82	11
		100.0	33.0	29.2	27.6	9.0	1.2
	パート・アルバイト	3225	1092	890	827	352	64
		100.0	33.9	27.6	25.6	10.9	2.0
	派遣社員	494	158	129	152	46	9
		100.0	32.0	26.1	30.8	9.3	1.8
	請負会社の社員	18	2	5	5	5	1
		100.0	11.1	27.8	27.8	27.8	5.6
	期間工・季節工・日雇	11	1	4	6	0	0
		100.0	9.1	36.4	54.5	0.0	0.0
	会社などの役員	244	91	77	56	16	4
		100.0	37.3	31.6	23.0	6.6	1.6
	自営業主	975	347	276	232	95	25
		100.0	35.6	28.3	23.8	9.7	2.6
	自由業・フリーランス（独立）・個人請負	1027	341	316	242	106	22
		100.0	33.2	30.8	23.6	10.3	2.1
	家族従業員・家業の手伝い	73	30	27	11	4	1
		100.0	41.1	37.0	15.1	5.5	1.4
	その他	55	18	10	18	4	5
		100.0	32.7	18.2	32.7	7.3	9.1
本業の２就業形態	正社員	4327	1468	1300	1102	366	91
		100.0	33.9	30.0	25.5	8.5	2.1
	非正社員	4657	1553	1293	1241	485	85
		100.0	33.3	27.8	26.6	10.4	1.8
	非雇用	2374	827	706	559	225	57
		100.0	34.8	29.7	23.5	9.5	2.4
本業就業形態×主たる副業就業形態	本業・非正社員＋副業・非正社員	3732	1233	1030	1001	396	72
		100.0	33.0	27.6	26.8	10.6	1.9
	本業・非雇用者＋副業・非正社員	874	306	278	194	81	15
		100.0	35.0	31.8	22.2	9.3	1.7
	本業・正社員＋副業・非正社員	2217	761	660	569	185	42
		100.0	34.3	29.8	25.7	8.3	1.9
	本業・非正社員＋副業・非雇用者	909	315	259	237	86	12
		100.0	34.7	28.5	26.1	9.5	1.3
	本業・非雇用者＋副業・非雇用者	1467	513	417	352	143	42
		100.0	35.0	28.4	24.0	9.7	2.9
	本業・正社員＋副業・非雇用者	1388	485	398	347	128	30
		100.0	34.9	28.7	25.0	9.2	2.2
	本業・非正社員＋副業・正社員	16	5	4	3	3	1
		100.0	31.3	25.0	18.8	18.8	6.3
	本業・非雇用者＋副業・正社員	33	8	11	13	1	0
		100.0	24.2	33.3	39.4	3.0	0.0
	本業・正社員＋副業・正社員	722	222	242	186	53	19
		100.0	30.7	33.5	25.8	7.3	2.6
世帯年収	２００万円未満	1347	387	348	370	192	50
		100.0	28.7	25.8	27.5	14.3	3.7
	２００～３００万円未満	1429	432	383	388	195	31
		100.0	30.2	26.8	27.2	13.6	2.2
	３００～５００万円未満	2562	798	778	692	242	52
		100.0	31.1	30.4	27.0	9.4	2.0
	５００～７００万円未満	2073	733	602	520	175	43
		100.0	35.4	29.0	25.1	8.4	2.1
	７００～９００万円未満	1477	557	433	345	120	22
		100.0	37.7	29.3	23.4	8.1	1.5
	９００～１１００万円未満	1060	378	324	281	63	14
		100.0	35.7	30.6	26.5	5.9	1.3
	１１００～１５００万円未満	805	314	241	184	53	13
		100.0	39.0	29.9	22.9	6.6	1.6
	１５００万円以上	605	249	190	122	36	8
		100.0	41.2	31.4	20.2	6.0	1.3

調査票③本調査（本業のみの人）

Ｆ１　あなたの性別を教えてください。（ＳＡ）

		該当数	男性	女性
全　　体		2182 100.0	1114 51.1	1068 48.9
性別	男性	1114 100.0	1114 100.0	0 0.0
	女性	1068 100.0	0 0.0	1068 100.0
年代５区分	１０代および２０代	371 100.0	158 42.6	213 57.4
	３０代	583 100.0	315 54.0	268 46.0
	４０代	508 100.0	257 50.6	251 49.4
	５０代	548 100.0	287 52.4	261 47.6
	６０代	172 100.0	97 56.4	75 43.6
本業の就業形態	正社員	1377 100.0	843 61.2	534 38.8
	契約・嘱託社員	141 100.0	74 52.5	67 47.5
	パート・アルバイト	445 100.0	81 18.2	364 81.8
	派遣社員	68 100.0	16 23.5	52 76.5
	請負会社の社員	1 100.0	1 100.0	0 0.0
	期間工・季節工・日雇	0 0.0	0 0.0	0 0.0
	会社などの役員	12 100.0	10 83.3	2 16.7
	自営業主	64 100.0	51 79.7	13 20.3
	自由業・フリーランス（独立）・個人請負	46 100.0	24 52.2	22 47.8
	家族従業員・家業の手伝い	13 100.0	6 46.2	7 53.8
	その他	15 100.0	8 53.3	7 46.7
本業の２就業形態	正社員	1377 100.0	843 61.2	534 38.8
	非正社員	655 100.0	172 26.3	483 73.7
	非雇用	150 100.0	99 66.0	51 34.0
世帯年収	２００万円未満	223 100.0	76 34.1	147 65.9
	２００～３００万円未満	200 100.0	93 46.5	107 53.5
	３００～５００万円未満	550 100.0	274 49.8	276 50.2
	５００～７００万円未満	474 100.0	277 58.4	197 41.6
	７００～９００万円未満	302 100.0	164 54.3	138 45.7
	９００～１１００万円未満	217 100.0	129 59.4	88 40.6
	１１００～１５００万円未満	142 100.0	73 51.4	69 48.6
	１５００万円以上	74 100.0	28 37.8	46 62.2

Ｆ２　あなたの年齢をお答えください。（ＮＵ）

		該当数	１０代および２０代	３０代	４０代	５０代	６０代
全　　体		2182 100.0	371 17.0	583 26.7	508 23.3	548 25.1	172 7.9
性別	男性	1114 100.0	158 14.2	315 28.3	257 23.1	287 25.8	97 8.7
	女性	1068 100.0	213 19.9	268 25.1	251 23.5	261 24.4	75 7.0
年代５区分	１０代および２０代	371 100.0	371 100.0	0 0.0	0 0.0	0 0.0	0 0.0
	３０代	583 100.0	0 0.0	583 100.0	0 0.0	0 0.0	0 0.0
	４０代	508 100.0	0 0.0	0 0.0	508 100.0	0 0.0	0 0.0
	５０代	548 100.0	0 0.0	0 0.0	0 0.0	548 100.0	0 0.0
	６０代	172 100.0	0 0.0	0 0.0	0 0.0	0 0.0	172 100.0
本業の就業形態	正社員	1377 100.0	271 19.7	406 29.5	316 22.9	330 24.0	54 3.9
	契約・嘱託社員	141 100.0	11 7.8	31 22.0	34 24.1	22 15.6	43 30.5
	パート・アルバイト	445 100.0	67 15.1	103 23.1	107 24.0	123 27.6	45 10.1
	派遣社員	68 100.0	10 14.7	19 27.9	20 29.4	15 22.1	4 5.9
	請負会社の社員	1 100.0	0 0.0	0 0.0	0 0.0	1 100.0	0 0.0
	期間工・季節工・日雇	0 0.0	0 0.0	0 0.0	0 0.0	0 0.0	0 0.0
	会社などの役員	12 100.0	1 8.3	2 16.7	2 16.7	5 41.7	2 16.7
	自営業主	64 100.0	3 4.7	4 6.3	15 23.4	30 46.9	12 18.8
	自由業・フリーランス（独立）・個人請負	46 100.0	5 10.9	10 21.7	11 23.9	13 28.3	7 15.2
	家族従業員・家業の手伝い	13 100.0	1 7.7	4 30.8	3 23.1	4 30.8	1 7.7
	その他	15 100.0	2 13.3	4 26.7	0 0.0	5 33.3	4 26.7
本業の２就業形態	正社員	1377 100.0	271 19.7	406 29.5	316 22.9	330 24.0	54 3.9
	非正社員	655 100.0	88 13.4	153 23.4	161 24.6	161 24.6	92 14.0
	非雇用	150 100.0	12 8.0	24 16.0	31 20.7	57 38.0	26 17.3
世帯年収	２００万円未満	223 100.0	51 22.9	58 26.0	38 17.0	57 25.6	19 8.5
	２００～３００万円未満	200 100.0	47 23.5	50 25.0	43 21.5	39 19.5	21 10.5
	３００～５００万円未満	550 100.0	112 20.4	148 26.9	131 23.8	113 20.5	46 8.4
	５００～７００万円未満	474 100.0	45 9.5	147 31.0	112 23.6	131 27.6	39 8.2
	７００～９００万円未満	302 100.0	45 14.9	84 27.8	77 25.5	77 25.5	19 6.3
	９００～１１００万円未満	217 100.0	25 11.5	55 25.3	54 24.9	70 32.3	13 6.0
	１１００～１５００万円未満	142 100.0	19 13.4	33 23.2	33 23.2	46 32.4	11 7.7
	１５００万円以上	74 100.0	27 36.5	8 10.8	20 27.0	15 20.3	4 5.4

Ｆ３　あなたが最後に卒業した学校、または現在、在学中の学校をお答えください。（ＳＡ）

		該当数	小・中学校	高等学校	専修・各種学校	短期大学・高専	大学（４年制、６年制）	大学院
全体		2182 100.0	32 1.5	560 25.7	250 11.5	250 11.5	988 45.3	102 4.7
性別	男性	1114 100.0	13 1.2	275 24.7	115 10.3	35 3.1	602 54.0	74 6.6
	女性	1068 100.0	19 1.8	285 26.7	135 12.6	215 20.1	386 36.1	28 2.6
年代５区分	１０代および２０代	371 100.0	5 1.3	98 26.4	39 10.5	31 8.4	189 50.9	9 2.4
	３０代	583 100.0	13 2.2	120 20.6	60 10.3	60 10.3	293 50.3	37 6.3
	４０代	508 100.0	5 1.0	124 24.4	63 12.4	53 10.4	237 46.7	26 5.1
	５０代	548 100.0	9 1.6	166 30.3	70 12.8	79 14.4	203 37.0	21 3.8
	６０代	172 100.0	0 0.0	52 30.2	18 10.5	27 15.7	66 38.4	9 5.2
本業の就業形態	正社員	1377 100.0	8 0.6	291 21.1	134 9.7	114 8.3	748 54.3	82 6.0
	契約・嘱託社員	141 100.0	1 0.7	47 33.3	17 12.1	19 13.5	55 39.0	2 1.4
	パート・アルバイト	445 100.0	16 3.6	167 37.5	57 12.8	95 21.3	102 22.9	8 1.8
	派遣社員	68 100.0	1 1.5	22 32.4	12 17.6	8 11.8	22 32.4	3 4.4
	請負会社の社員	1 100.0	0 0.0	1 100.0	0 0.0	0 0.0	0 0.0	0 0.0
	期間工・季節工・日雇	0 0.0	0 0.0	0 0.0	0 0.0	0 0.0	0 0.0	0 0.0
	会社などの役員	12 100.0	0 0.0	1 8.3	2 16.7	2 16.7	7 58.3	0 0.0
	自営業主	64 100.0	5 7.8	15 23.4	16 25.0	5 7.8	20 31.3	3 4.7
	自由業・フリーランス（独立）・個人請負	46 100.0	1 2.2	8 17.4	7 15.2	5 10.9	22 47.8	3 6.5
	家族従業員・家業の手伝い	13 100.0	0 0.0	2 15.4	5 38.5	1 7.7	4 30.8	1 7.7
	その他	15 100.0	0 0.0	6 40.0	0 0.0	1 6.7	8 53.3	0 0.0
本業の２就業形態	正社員	1377 100.0	8 0.6	291 21.1	134 9.7	114 8.3	748 54.3	82 6.0
	非正社員	655 100.0	18 2.7	237 36.2	86 13.1	122 18.6	179 27.3	13 2.0
	非雇用	150 100.0	6 4.0	32 21.3	30 20.0	14 9.3	61 40.7	7 4.7
世帯年収	２００万円未満	223 100.0	10 4.5	85 38.1	32 14.3	31 13.9	58 26.0	7 3.1
	２００～３００万円未満	200 100.0	3 1.5	61 30.5	32 16.0	23 11.5	74 37.0	7 3.5
	３００～５００万円未満	550 100.0	7 1.3	163 29.6	67 12.2	64 11.6	236 42.9	13 2.4
	５００～７００万円未満	474 100.0	5 1.1	130 27.4	60 12.7	54 11.4	202 42.6	23 4.9
	７００～９００万円未満	302 100.0	4 1.3	57 18.9	36 11.9	30 9.9	158 52.3	17 5.6
	９００～１１００万円未満	217 100.0	2 0.9	28 12.9	15 6.9	26 12.0	129 59.4	17 7.8
	１１００～１５００万円未満	142 100.0	0 0.0	27 19.0	5 3.5	13 9.2	87 61.3	10 7.0
	１５００万円以上	74 100.0	1 1.4	9 12.2	3 4.1	9 12.2	44 59.5	8 10.8

Ｆ４　前問でお答えになった学校には現在、在学していますか。それともすでに卒業していますか。（ＳＡ）

		該当数	在学中	卒業
全　　体		2182 100.0	14 0.6	2168 99.4
性別	男性	1114 100.0	6 0.5	1108 99.5
	女性	1068 100.0	8 0.7	1060 99.3
年代５区分	１０代および２０代	371 100.0	14 3.8	357 96.2
	３０代	583 100.0	0 0.0	583 100.0
	４０代	508 100.0	0 0.0	508 100.0
	５０代	548 100.0	0 0.0	548 100.0
	６０代	172 100.0	0 0.0	172 100.0
本業の就業形態	正社員	1377 100.0	7 0.5	1370 99.5
	契約・嘱託社員	141 100.0	2 1.4	139 98.6
	パート・アルバイト	445 100.0	5 1.1	440 98.9
	派遣社員	68 100.0	0 0.0	68 100.0
	請負会社の社員	1 100.0	0 0.0	1 100.0
	期間工・季節工・日雇	0 0.0	0 0.0	0 0.0
	会社などの役員	12 100.0	0 0.0	12 100.0
	自営業主	64 100.0	0 0.0	64 100.0
	自由業・フリーランス（独立）・個人請負	46 100.0	0 0.0	46 100.0
	家族従業員・家業の手伝い	13 100.0	0 0.0	13 100.0
	その他	15 100.0	0 0.0	15 100.0
本業の２就業形態	正社員	1377 100.0	7 0.5	1370 99.5
	非正社員	655 100.0	7 1.1	648 98.9
	非雇用	150 100.0	0 0.0	150 100.0
世帯年収	２００万円未満	223 100.0	4 1.8	219 98.2
	２００～３００万円未満	200 100.0	1 0.5	199 99.5
	３００～５００万円未満	550 100.0	3 0.5	547 99.5
	５００～７００万円未満	474 100.0	1 0.2	473 99.8
	７００～９００万円未満	302 100.0	4 1.3	298 98.7
	９００～１１００万円未満	217 100.0	1 0.5	216 99.5
	１１００～１５００万円未満	142 100.0	0 0.0	142 100.0
	１５００万円以上	74 100.0	0 0.0	74 100.0

Ｆ５　あなたの現在の配偶関係について、お教えください。（ＳＡ）

		該当数	未婚	配偶者あり（事実婚を含みます）	離別・死別
全　　体		2182 100.0	1100 50.4	957 43.9	125 5.7
性別	男性	1114 100.0	556 49.9	525 47.1	33 3.0
	女性	1068 100.0	544 50.9	432 40.4	92 8.6
年代５区分	１０代および２０代	371 100.0	307 82.7	61 16.4	3 0.8
	３０代	583 100.0	356 61.1	213 36.5	14 2.4
	４０代	508 100.0	248 48.8	232 45.7	28 5.5
	５０代	548 100.0	156 28.5	336 61.3	56 10.2
	６０代	172 100.0	33 19.2	115 66.9	24 14.0
本業の就業形態	正社員	1377 100.0	730 53.0	590 42.8	57 4.1
	契約・嘱託社員	141 100.0	79 56.0	52 36.9	10 7.1
	パート・アルバイト	445 100.0	173 38.9	232 52.1	40 9.0
	派遣社員	68 100.0	46 67.6	18 26.5	4 5.9
	請負会社の社員	1 100.0	1 100.0	0 0.0	0 0.0
	期間工・季節工・日雇	0 0.0	0 0.0	0 0.0	0 0.0
	会社などの役員	12 100.0	1 8.3	9 75.0	2 16.7
	自営業主	64 100.0	28 43.8	29 45.3	7 10.9
	自由業・フリーランス（独立）・個人請負	46 100.0	30 65.2	12 26.1	4 8.7
	家族従業員・家業の手伝い	13 100.0	7 53.8	6 46.2	0 0.0
	その他	15 100.0	5 33.3	9 60.0	1 6.7
本業の２就業形態	正社員	1377 100.0	730 53.0	590 42.8	57 4.1
	非正社員	655 100.0	299 45.6	302 46.1	54 8.2
	非雇用	150 100.0	71 47.3	65 43.3	14 9.3
世帯年収	２００万円未満	223 100.0	150 67.3	39 17.5	34 15.2
	２００～３００万円未満	200 100.0	155 77.5	25 12.5	20 10.0
	３００～５００万円未満	550 100.0	326 59.3	188 34.2	36 6.5
	５００～７００万円未満	474 100.0	198 41.8	259 54.6	17 3.6
	７００～９００万円未満	302 100.0	117 38.7	174 57.6	11 3.6
	９００～１１００万円未満	217 100.0	66 30.4	148 68.2	3 1.4
	１１００～１５００万円未満	142 100.0	52 36.6	88 62.0	2 1.4
	１５００万円以上	74 100.0	36 48.6	36 48.6	2 2.7

Ｆ５ＳＱ１　現在、あなたの配偶者（夫あるいは妻）は、収入を伴う仕事をしていますか。（ＳＡ）

		該当数	仕事をしている	仕事をしていない
全　　体		957 100.0	853 89.1	104 10.9
性別	男性	525 100.0	438 83.4	87 16.6
	女性	432 100.0	415 96.1	17 3.9
年代５区分	１０代および２０代	61 100.0	58 95.1	3 4.9
	３０代	213 100.0	197 92.5	16 7.5
	４０代	232 100.0	216 93.1	16 6.9
	５０代	336 100.0	291 86.6	45 13.4
	６０代	115 100.0	91 79.1	24 20.9
本業の就業形態	正社員	590 100.0	510 86.4	80 13.6
	契約・嘱託社員	52 100.0	45 86.5	7 13.5
	パート・アルバイト	232 100.0	222 95.7	10 4.3
	派遣社員	18 100.0	17 94.4	1 5.6
	請負会社の社員	0 0.0	0 0.0	0 0.0
	期間工・季節工・日雇	0 0.0	0 0.0	0 0.0
	会社などの役員	9 100.0	8 88.9	1 11.1
	自営業主	29 100.0	26 89.7	3 10.3
	自由業・フリーランス（独立）・個人請負	12 100.0	11 91.7	1 8.3
	家族従業員・家業の手伝い	6 100.0	6 100.0	0 0.0
	その他	9 100.0	8 88.9	1 11.1
本業の２就業形態	正社員	590 100.0	510 86.4	80 13.6
	非正社員	302 100.0	284 94.0	18 6.0
	非雇用	65 100.0	59 90.8	6 9.2
世帯年収	２００万円未満	39 100.0	35 89.7	4 10.3
	２００～３００万円未満	25 100.0	21 84.0	4 16.0
	３００～５００万円未満	188 100.0	162 86.2	26 13.8
	５００～７００万円未満	259 100.0	226 87.3	33 12.7
	７００～９００万円未満	174 100.0	157 90.2	17 9.8
	９００～１１００万円未満	148 100.0	136 91.9	12 8.1
	１１００～１５００万円未満	88 100.0	82 93.2	6 6.8
	１５００万円以上	36 100.0	34 94.4	2 5.6

Ｆ６　あなたの世帯上の地位は次のうちどれに当てはまりますか。（ＳＡ）

		該当数	世帯主	世帯主の配偶者	世帯主の子	その他
全体		2182 100.0	1202 55.1	406 18.6	526 24.1	48 2.2
性別	男性	1114 100.0	844 75.8	8 0.7	248 22.3	14 1.3
	女性	1068 100.0	358 33.5	398 37.3	278 26.0	34 3.2
年代５区分	１０代および２０代	371 100.0	156 42.0	35 9.4	156 42.0	24 6.5
	３０代	583 100.0	302 51.8	98 16.8	172 29.5	11 1.9
	４０代	508 100.0	267 52.6	105 20.7	130 25.6	6 1.2
	５０代	548 100.0	352 64.2	129 23.5	60 10.9	7 1.3
	６０代	172 100.0	125 72.7	39 22.7	8 4.7	0 0.0
本業の就業形態	正社員	1377 100.0	894 64.9	142 10.3	315 22.9	26 1.9
	契約・嘱託社員	141 100.0	84 59.6	19 13.5	37 26.2	1 0.7
	パート・アルバイト	445 100.0	92 20.7	215 48.3	122 27.4	16 3.6
	派遣社員	68 100.0	34 50.0	13 19.1	18 26.5	3 4.4
	請負会社の社員	1 100.0	1 100.0	0 0.0	0 0.0	0 0.0
	期間工・季節工・日雇	0 0.0	0 0.0	0 0.0	0 0.0	0 0.0
	会社などの役員	12 100.0	10 83.3	2 16.7	0 0.0	0 0.0
	自営業主	64 100.0	53 82.8	2 3.1	9 14.1	0 0.0
	自由業・フリーランス（独立）・個人請負	46 100.0	24 52.2	5 10.9	17 37.0	0 0.0
	家族従業員・家業の手伝い	13 100.0	0 0.0	6 46.2	6 46.2	1 7.7
	その他	15 100.0	10 66.7	2 13.3	2 13.3	1 6.7
本業の２就業形態	正社員	1377 100.0	894 64.9	142 10.3	315 22.9	26 1.9
	非正社員	655 100.0	211 32.2	247 37.7	177 27.0	20 3.1
	非雇用	150 100.0	97 64.7	17 11.3	34 22.7	2 1.3
世帯年収	２００万円未満	223 100.0	133 59.6	20 9.0	61 27.4	9 4.0
	２００～３００万円未満	200 100.0	138 69.0	10 5.0	47 23.5	5 2.5
	３００～５００万円未満	550 100.0	320 58.2	94 17.1	121 22.0	15 2.7
	５００～７００万円未満	474 100.0	269 56.8	105 22.2	97 20.5	3 0.6
	７００～９００万円未満	302 100.0	145 48.0	67 22.2	81 26.8	9 3.0
	９００～１１００万円未満	217 100.0	107 49.3	56 25.8	51 23.5	3 1.4
	１１００～１５００万円未満	142 100.0	68 47.9	34 23.9	39 27.5	1 0.7
	１５００万円以上	74 100.0	22 29.7	20 27.0	29 39.2	3 4.1

Ｆ６ＳＱ１　あなたの扶養親族は何人ですか。（ＳＡ）

		該当数	０人	１人	２人	３人	４人	５人以上
全体		1202	704	208	155	98	31	6
		100.0	58.6	17.3	12.9	8.2	2.6	0.5
性別	男性	844	402	168	145	94	30	5
		100.0	47.6	19.9	17.2	11.1	3.6	0.6
	女性	358	302	40	10	4	1	1
		100.0	84.4	11.2	2.8	1.1	0.3	0.3
年代５区分	１０代および２０代	156	130	12	8	5	1	0
		100.0	83.3	7.7	5.1	3.2	0.6	0.0
	３０代	302	205	31	32	24	7	3
		100.0	67.9	10.3	10.6	7.9	2.3	1.0
	４０代	267	145	31	46	32	12	1
		100.0	54.3	11.6	17.2	12.0	4.5	0.4
	５０代	352	161	90	58	30	11	2
		100.0	45.7	25.6	16.5	8.5	3.1	0.6
	６０代	125	63	44	11	7	0	0
		100.0	50.4	35.2	8.8	5.6	0.0	0.0
本業の就業形態	正社員	894	486	155	136	87	27	3
		100.0	54.4	17.3	15.2	9.7	3.0	0.3
	契約・嘱託社員	84	57	20	5	1	1	0
		100.0	67.9	23.8	6.0	1.2	1.2	0.0
	パート・アルバイト	92	69	13	4	3	2	1
		100.0	75.0	14.1	4.3	3.3	2.2	1.1
	派遣社員	34	29	4	1	0	0	0
		100.0	85.3	11.8	2.9	0.0	0.0	0.0
	請負会社の社員	1	1	0	0	0	0	0
		100.0	100.0	0.0	0.0	0.0	0.0	0.0
	期間工・季節工・日雇	0	0	0	0	0	0	0
		0.0	0.0	0.0	0.0	0.0	0.0	0.0
	会社などの役員	10	5	3	2	0	0	0
		100.0	50.0	30.0	20.0	0.0	0.0	0.0
	自営業主	53	30	11	3	6	1	2
		100.0	56.6	20.8	5.7	11.3	1.9	3.8
	自由業・フリーランス（独立）・個人請負	24	19	2	2	1	0	0
		100.0	79.2	8.3	8.3	4.2	0.0	0.0
	家族従業員・家業の手伝い	0	0	0	0	0	0	0
		0.0	0.0	0.0	0.0	0.0	0.0	0.0
	その他	10	8	0	2	0	0	0
		100.0	80.0	0.0	20.0	0.0	0.0	0.0
本業の２就業形態	正社員	894	486	155	136	87	27	3
		100.0	54.4	17.3	15.2	9.7	3.0	0.3
	非正社員	211	156	37	10	4	3	1
		100.0	73.9	17.5	4.7	1.9	1.4	0.5
	非雇用	97	62	16	9	7	1	2
		100.0	63.9	16.5	9.3	7.2	1.0	2.1
世帯年収	２００万円未満	133	101	19	2	6	4	1
		100.0	75.9	14.3	1.5	4.5	3.0	0.8
	２００～３００万円未満	138	118	14	5	1	0	0
		100.0	85.5	10.1	3.6	0.7	0.0	0.0
	３００～５００万円未満	320	224	42	37	13	3	1
		100.0	70.0	13.1	11.6	4.1	0.9	0.3
	５００～７００万円未満	269	129	53	41	35	9	2
		100.0	48.0	19.7	15.2	13.0	3.3	0.7
	７００～９００万円未満	145	55	36	26	24	4	0
		100.0	37.9	24.8	17.9	16.6	2.8	0.0
	９００～１１００万円未満	107	41	26	20	11	8	1
		100.0	38.3	24.3	18.7	10.3	7.5	0.9
	１１００～１５００万円未満	68	26	12	19	7	3	1
		100.0	38.2	17.6	27.9	10.3	4.4	1.5
	１５００万円以上	22	10	6	5	1	0	0
		100.0	45.5	27.3	22.7	4.5	0.0	0.0

ＳＣ１　あなたは現在、なにか収入になる定常的な仕事をしていますか。（ＳＡ）

		該当数	仕事をしている	仕事をしていない
全　　体		2182 100.0	2182 100.0	0 0.0
性別	男性	1114 100.0	1114 100.0	0 0.0
	女性	1068 100.0	1068 100.0	0 0.0
年代５区分	１０代および２０代	371 100.0	371 100.0	0 0.0
	３０代	583 100.0	583 100.0	0 0.0
	４０代	508 100.0	508 100.0	0 0.0
	５０代	548 100.0	548 100.0	0 0.0
	６０代	172 100.0	172 100.0	0 0.0
本業の就業形態	正社員	1377 100.0	1377 100.0	0 0.0
	契約・嘱託社員	141 100.0	141 100.0	0 0.0
	パート・アルバイト	445 100.0	445 100.0	0 0.0
	派遣社員	68 100.0	68 100.0	0 0.0
	請負会社の社員	1 100.0	1 100.0	0 0.0
	期間工・季節工・日雇	0 0.0	0 0.0	0 0.0
	会社などの役員	12 100.0	12 100.0	0 0.0
	自営業主	64 100.0	64 100.0	0 0.0
	自由業・フリーランス（独立）・個人請負	46 100.0	46 100.0	0 0.0
	家族従業員・家業の手伝い	13 100.0	13 100.0	0 0.0
	その他	15 100.0	15 100.0	0 0.0
本業の２就業形態	正社員	1377 100.0	1377 100.0	0 0.0
	非正社員	655 100.0	655 100.0	0 0.0
	非雇用	150 100.0	150 100.0	0 0.0
世帯年収	２００万円未満	223 100.0	223 100.0	0 0.0
	２００～３００万円未満	200 100.0	200 100.0	0 0.0
	３００～５００万円未満	550 100.0	550 100.0	0 0.0
	５００～７００万円未満	474 100.0	474 100.0	0 0.0
	７００～９００万円未満	302 100.0	302 100.0	0 0.0
	９００～１１００万円未満	217 100.0	217 100.0	0 0.0
	１１００～１５００万円未満	142 100.0	142 100.0	0 0.0
	１５００万円以上	74 100.0	74 100.0	0 0.0

ＳＣ２　あなたが現在している仕事は、いくつありますか。（ＳＡ）

		該当数	仕事は１つだけ	仕事は２つ以上（副業をしている）
全　　体		2182 100.0	2182 100.0	0 0.0
性別	男性	1114 100.0	1114 100.0	0 0.0
	女性	1068 100.0	1068 100.0	0 0.0
年代５区分	１０代および２０代	371 100.0	371 100.0	0 0.0
	３０代	583 100.0	583 100.0	0 0.0
	４０代	508 100.0	508 100.0	0 0.0
	５０代	548 100.0	548 100.0	0 0.0
	６０代	172 100.0	172 100.0	0 0.0
本業の就業形態	正社員	1377 100.0	1377 100.0	0 0.0
	契約・嘱託社員	141 100.0	141 100.0	0 0.0
	パート・アルバイト	445 100.0	445 100.0	0 0.0
	派遣社員	68 100.0	68 100.0	0 0.0
	請負会社の社員	1 100.0	1 100.0	0 0.0
	期間工・季節工・日雇	0 0.0	0 0.0	0 0.0
	会社などの役員	12 100.0	12 100.0	0 0.0
	自営業主	64 100.0	64 100.0	0 0.0
	自由業・フリーランス（独立）・個人請負	46 100.0	46 100.0	0 0.0
	家族従業員・家業の手伝い	13 100.0	13 100.0	0 0.0
	その他	15 100.0	15 100.0	0 0.0
本業の２就業形態	正社員	1377 100.0	1377 100.0	0 0.0
	非正社員	655 100.0	655 100.0	0 0.0
	非雇用	150 100.0	150 100.0	0 0.0
世帯年収	２００万円未満	223 100.0	223 100.0	0 0.0
	２００～３００万円未満	200 100.0	200 100.0	0 0.0
	３００～５００万円未満	550 100.0	550 100.0	0 0.0
	５００～７００万円未満	474 100.0	474 100.0	0 0.0
	７００～９００万円未満	302 100.0	302 100.0	0 0.0
	９００～１１００万円未満	217 100.0	217 100.0	0 0.0
	１１００～１５００万円未満	142 100.0	142 100.0	0 0.0
	１５００万円以上	74 100.0	74 100.0	0 0.0

Ｑ１　現在の仕事でのあなたの働き方（就業形態）は、次のうちどれに当てはまりますか。（ＳＡ）

		該当数	正社員	契約・嘱託社員	パート・アルバイト	派遣社員	請負会社の社員	期間工・季節工・日雇	会社などの役員	自営業主	自由業・フリーランス（独立）・個人請負	家族従業員・家業の手伝い	その他
全　体		2182	1377	141	445	68	1	0	12	64	46	13	15
		100.0	63.1	6.5	20.4	3.1	0.0	0.0	0.5	2.9	2.1	0.6	0.7
性別	男性	1114	843	74	81	16	1	0	10	51	24	6	8
		100.0	75.7	6.6	7.3	1.4	0.1	0.0	0.9	4.6	2.2	0.5	0.7
	女性	1068	534	67	364	52	0	0	2	13	22	7	7
		100.0	50.0	6.3	34.1	4.9	0.0	0.0	0.2	1.2	2.1	0.7	0.7
年代５区分	１０代および２０代	371	271	11	67	10	0	0	1	3	5	1	2
		100.0	73.0	3.0	18.1	2.7	0.0	0.0	0.3	0.8	1.3	0.3	0.5
	３０代	583	406	31	103	19	0	0	2	4	10	4	4
		100.0	69.6	5.3	17.7	3.3	0.0	0.0	0.3	0.7	1.7	0.7	0.7
	４０代	508	316	34	107	20	0	0	2	15	11	3	0
		100.0	62.2	6.7	21.1	3.9	0.0	0.0	0.4	3.0	2.2	0.6	0.0
	５０代	548	330	22	123	15	1	0	5	30	13	4	5
		100.0	60.2	4.0	22.4	2.7	0.2	0.0	0.9	5.5	2.4	0.7	0.9
	６０代	172	54	43	45	4	0	0	2	12	7	1	4
		100.0	31.4	25.0	26.2	2.3	0.0	0.0	1.2	7.0	4.1	0.6	2.3
本業の就業形態	正社員	1377	1377	0	0	0	0	0	0	0	0	0	0
		100.0	100.0	0.0	0.0	0.0	0.0	0.0	0.0	0.0	0.0	0.0	0.0
	契約・嘱託社員	141	0	141	0	0	0	0	0	0	0	0	0
		100.0	0.0	100.0	0.0	0.0	0.0	0.0	0.0	0.0	0.0	0.0	0.0
	パート・アルバイト	445	0	0	445	0	0	0	0	0	0	0	0
		100.0	0.0	0.0	100.0	0.0	0.0	0.0	0.0	0.0	0.0	0.0	0.0
	派遣社員	68	0	0	0	68	0	0	0	0	0	0	0
		100.0	0.0	0.0	0.0	100.0	0.0	0.0	0.0	0.0	0.0	0.0	0.0
	請負会社の社員	1	0	0	0	0	1	0	0	0	0	0	0
		100.0	0.0	0.0	0.0	0.0	100.0	0.0	0.0	0.0	0.0	0.0	0.0
	期間工・季節工・日雇	0	0	0	0	0	0	0	0	0	0	0	0
		0.0	0.0	0.0	0.0	0.0	0.0	0.0	0.0	0.0	0.0	0.0	0.0
	会社などの役員	12	0	0	0	0	0	0	12	0	0	0	0
		100.0	0.0	0.0	0.0	0.0	0.0	0.0	100.0	0.0	0.0	0.0	0.0
	自営業主	64	0	0	0	0	0	0	0	64	0	0	0
		100.0	0.0	0.0	0.0	0.0	0.0	0.0	0.0	100.0	0.0	0.0	0.0
	自由業・フリーランス（独立）・個人請負	46	0	0	0	0	0	0	0	0	46	0	0
		100.0	0.0	0.0	0.0	0.0	0.0	0.0	0.0	0.0	100.0	0.0	0.0
	家族従業員・家業の手伝い	13	0	0	0	0	0	0	0	0	0	13	0
		100.0	0.0	0.0	0.0	0.0	0.0	0.0	0.0	0.0	0.0	100.0	0.0
	その他	15	0	0	0	0	0	0	0	0	0	0	15
		100.0	0.0	0.0	0.0	0.0	0.0	0.0	0.0	0.0	0.0	0.0	100.0
本業の２就業形態	正社員	1377	1377	0	0	0	0	0	0	0	0	0	0
		100.0	100.0	0.0	0.0	0.0	0.0	0.0	0.0	0.0	0.0	0.0	0.0
	非正社員	655	0	141	445	68	1	0	0	0	0	0	0
		100.0	0.0	21.5	67.9	10.4	0.2	0.0	0.0	0.0	0.0	0.0	0.0
	非雇用	150	0	0	0	0	0	0	12	64	46	13	15
		100.0	0.0	0.0	0.0	0.0	0.0	0.0	8.0	42.7	30.7	8.7	10.0
世帯年収	２００万円未満	223	61	23	106	10	0	0	0	12	9	2	0
		100.0	27.4	10.3	47.5	4.5	0.0	0.0	0.0	5.4	4.0	0.9	0.0
	２００～３００万円未満	200	93	26	44	20	1	0	1	7	5	2	1
		100.0	46.5	13.0	22.0	10.0	0.5	0.0	0.5	3.5	2.5	1.0	0.5
	３００～５００万円未満	550	357	33	107	17	0	0	1	16	14	2	3
		100.0	64.9	6.0	19.5	3.1	0.0	0.0	0.2	2.9	2.5	0.4	0.5
	５００～７００万円未満	474	313	33	92	10	0	0	2	15	2	3	4
		100.0	66.0	7.0	19.4	2.1	0.0	0.0	0.4	3.2	0.4	0.6	0.8
	７００～９００万円未満	302	226	11	45	7	0	0	1	5	5	2	0
		100.0	74.8	3.6	14.9	2.3	0.0	0.0	0.3	1.7	1.7	0.7	0.0
	９００～１１００万円未満	217	153	9	32	3	0	0	1	7	6	1	5
		100.0	70.5	4.1	14.7	1.4	0.0	0.0	0.5	3.2	2.8	0.5	2.3
	１１００～１５００万円未満	142	115	5	12	1	0	0	3	0	4	0	2
		100.0	81.0	3.5	8.5	0.7	0.0	0.0	2.1	0.0	2.8	0.0	1.4
	１５００万円以上	74	59	1	7	0	0	0	3	2	1	1	0
		100.0	79.7	1.4	9.5	0.0	0.0	0.0	4.1	2.7	1.4	1.4	0.0

本業の就業形態（ＳＡ）

		該当数	正社員	非正社員	非雇用
全　　体		2182 100.0	1377 63.1	655 30.0	150 6.9
性別	男性	1114 100.0	843 75.7	172 15.4	99 8.9
	女性	1068 100.0	534 50.0	483 45.2	51 4.8
年代５区分	１０代および２０代	371 100.0	271 73.0	88 23.7	12 3.2
	３０代	583 100.0	406 69.6	153 26.2	24 4.1
	４０代	508 100.0	316 62.2	161 31.7	31 6.1
	５０代	548 100.0	330 60.2	161 29.4	57 10.4
	６０代	172 100.0	54 31.4	92 53.5	26 15.1
本業の就業形態	正社員	1377 100.0	1377 100.0	0 0.0	0 0.0
	契約・嘱託社員	141 100.0	0 0.0	141 100.0	0 0.0
	パート・アルバイト	445 100.0	0 0.0	445 100.0	0 0.0
	派遣社員	68 100.0	0 0.0	68 100.0	0 0.0
	請負会社の社員	1 100.0	0 0.0	1 100.0	0 0.0
	期間工・季節工・日雇	0 0.0	0 0.0	0 0.0	0 0.0
	会社などの役員	12 100.0	0 0.0	0 0.0	12 100.0
	自営業主	64 100.0	0 0.0	0 0.0	64 100.0
	自由業・フリーランス（独立）・個人請負	46 100.0	0 0.0	0 0.0	46 100.0
	家族従業員・家業の手伝い	13 100.0	0 0.0	0 0.0	13 100.0
	その他	15 100.0	0 0.0	0 0.0	15 100.0
本業の２就業形態	正社員	1377 100.0	1377 100.0	0 0.0	0 0.0
	非正社員	655 100.0	0 0.0	655 100.0	0 0.0
	非雇用	150 100.0	0 0.0	0 0.0	150 100.0
世帯年収	２００万円未満	223 100.0	61 27.4	139 62.3	23 10.3
	２００～３００万円未満	200 100.0	93 46.5	91 45.5	16 8.0
	３００～５００万円未満	550 100.0	357 64.9	157 28.5	36 6.5
	５００～７００万円未満	474 100.0	313 66.0	135 28.5	26 5.5
	７００～９００万円未満	302 100.0	226 74.8	63 20.9	13 4.3
	９００～１１００万円未満	217 100.0	153 70.5	44 20.3	20 9.2
	１１００～１５００万円未満	142 100.0	115 81.0	18 12.7	9 6.3
	１５００万円以上	74 100.0	59 79.7	8 10.8	7 9.5

Ｑ１ＳＱ１　あなたの本業の勤務先（会社・組織）の全従業員数をお答えください。（ＳＡ）

		該当数	～29人	30～99人	100～299人	300～499人	500～999人	1,000人以上	わからない
全体		2044	337	351	289	129	137	573	228
		100.0	16.5	17.2	14.1	6.3	6.7	28.0	11.2
性別	男性	1025	136	163	175	68	85	335	63
		100.0	13.3	15.9	17.1	6.6	8.3	32.7	6.1
	女性	1019	201	188	114	61	52	238	165
		100.0	19.7	18.4	11.2	6.0	5.1	23.4	16.2
年代5区分	１０代および２０代	360	41	58	65	30	21	93	52
		100.0	11.4	16.1	18.1	8.3	5.8	25.8	14.4
	３０代	561	73	93	89	39	45	155	67
		100.0	13.0	16.6	15.9	7.0	8.0	27.6	11.9
	４０代	479	100	81	59	26	27	128	58
		100.0	20.9	16.9	12.3	5.4	5.6	26.7	12.1
	５０代	496	97	91	58	23	38	151	38
		100.0	19.6	18.3	11.7	4.6	7.7	30.4	7.7
	６０代	148	26	28	18	11	6	46	13
		100.0	17.6	18.9	12.2	7.4	4.1	31.1	8.8
本業の就業形態	正社員	1377	202	238	216	104	112	449	56
		100.0	14.7	17.3	15.7	7.6	8.1	32.6	4.1
	契約・嘱託社員	141	10	23	17	12	9	47	23
		100.0	7.1	16.3	12.1	8.5	6.4	33.3	16.3
	パート・アルバイト	445	112	83	48	8	12	54	128
		100.0	25.2	18.7	10.8	1.8	2.7	12.1	28.8
	派遣社員	68	3	5	8	5	4	22	21
		100.0	4.4	7.4	11.8	7.4	5.9	32.4	30.9
	請負会社の社員	1	1	0	0	0	0	0	0
		100.0	100.0	0.0	0.0	0.0	0.0	0.0	0.0
	期間工・季節工・日雇	0	0	0	0	0	0	0	0
		0.0	0.0	0.0	0.0	0.0	0.0	0.0	0.0
	会社などの役員	12	9	2	0	0	0	1	0
		100.0	75.0	16.7	0.0	0.0	0.0	8.3	0.0
	自営業主	0	0	0	0	0	0	0	0
		0.0	0.0	0.0	0.0	0.0	0.0	0.0	0.0
	自由業・フリーランス（独立）・個人請負	0	0	0	0	0	0	0	0
		0.0	0.0	0.0	0.0	0.0	0.0	0.0	0.0
	家族従業員・家業の手伝い	0	0	0	0	0	0	0	0
		0.0	0.0	0.0	0.0	0.0	0.0	0.0	0.0
	その他	0	0	0	0	0	0	0	0
		0.0	0.0	0.0	0.0	0.0	0.0	0.0	0.0
本業の２就業形態	正社員	1377	202	238	216	104	112	449	56
		100.0	14.7	17.3	15.7	7.6	8.1	32.6	4.1
	非正社員	655	126	111	73	25	25	123	172
		100.0	19.2	16.9	11.1	3.8	3.8	18.8	26.3
	非雇用	12	9	2	0	0	0	1	0
		100.0	75.0	16.7	0.0	0.0	0.0	8.3	0.0
世帯年収	２００万円未満	200	53	43	24	10	3	25	42
		100.0	26.5	21.5	12.0	5.0	1.5	12.5	21.0
	２００～３００万円未満	185	28	49	25	15	14	24	30
		100.0	15.1	26.5	13.5	8.1	7.6	13.0	16.2
	３００～５００万円未満	515	90	106	73	30	33	130	53
		100.0	17.5	20.6	14.2	5.8	6.4	25.2	10.3
	５００～７００万円未満	450	65	78	71	30	27	130	49
		100.0	14.4	17.3	15.8	6.7	6.0	28.9	10.9
	７００～９００万円未満	290	42	31	50	21	29	91	26
		100.0	14.5	10.7	17.2	7.2	10.0	31.4	9.0
	９００～１１００万円未満	198	31	24	26	12	18	76	11
		100.0	15.7	12.1	13.1	6.1	9.1	38.4	5.6
	１１００～１５００万円未満	136	13	16	15	6	9	65	12
		100.0	9.6	11.8	11.0	4.4	6.6	47.8	8.8
	１５００万円以上	70	15	4	5	5	4	32	5
		100.0	21.4	5.7	7.1	7.1	5.7	45.7	7.1

Ｑ２　あなたの現在の本業の主な業種は、次のうちどれに当てはまりますか。（ＳＡ）

		該当数	農林漁業・鉱業	建設業	製造業	電気・ガス・熱供給・水道業	情報通信業	運輸業、郵便業	卸売業・小売業	金融業・保険業	不動産業、物品賃貸業	学術研究、専門・技術サービス業	宿泊業、飲食サービス業	生活関連サービス業、娯楽業	教育・学習支援業	医療・福祉	複合サービス事業（協同組合など）	その他のサービス業（廃棄物処理業など）	その他
全　体		2182	19	115	442	33	159	124	209	107	42	87	67	83	112	278	55	166	84
		100.0	0.9	5.3	20.3	1.5	7.3	5.7	9.6	4.9	1.9	4.0	3.1	3.8	5.1	12.7	2.5	7.6	3.8
性別	男性	1114	12	73	277	23	116	73	81	45	26	47	20	37	44	78	29	89	44
		100.0	1.1	6.6	24.9	2.1	10.4	6.6	7.3	4.0	2.3	4.2	1.8	3.3	3.9	7.0	2.6	8.0	3.9
	女性	1068	7	42	165	10	43	51	128	62	16	40	47	46	68	200	26	77	40
		100.0	0.7	3.9	15.4	0.9	4.0	4.8	12.0	5.8	1.5	3.7	4.4	4.3	6.4	18.7	2.4	7.2	3.7
年代５区分	１０代および２０代	371	5	16	66	6	30	21	33	17	6	10	24	11	17	59	11	29	10
		100.0	1.3	4.3	17.8	1.6	8.1	5.7	8.9	4.6	1.6	2.7	6.5	3.0	4.6	15.9	3.0	7.8	2.7
	３０代	583	6	33	130	6	53	27	53	35	6	15	17	21	27	73	16	46	19
		100.0	1.0	5.7	22.3	1.0	9.1	4.6	9.1	6.0	1.0	2.6	2.9	3.6	4.6	12.5	2.7	7.9	3.3
	４０代	508	3	34	95	6	42	32	57	18	14	27	14	20	28	52	15	37	14
		100.0	0.6	6.7	18.7	1.2	8.3	6.3	11.2	3.5	2.8	5.3	2.8	3.9	5.5	10.2	3.0	7.3	2.8
	５０代	548	3	24	113	12	31	37	54	25	11	24	11	23	29	73	11	36	31
		100.0	0.5	4.4	20.6	2.2	5.7	6.8	9.9	4.6	2.0	4.4	2.0	4.2	5.3	13.3	2.0	6.6	5.7
	６０代	172	2	8	38	3	3	7	12	12	5	11	1	8	11	21	2	18	10
		100.0	1.2	4.7	22.1	1.7	1.7	4.1	7.0	7.0	2.9	6.4	0.6	4.7	6.4	12.2	1.2	10.5	5.8
本業の就業形態	正社員	1377	7	92	337	29	117	63	106	85	27	47	24	30	67	180	43	71	52
		100.0	0.5	6.7	24.5	2.1	8.5	4.6	7.7	6.2	2.0	3.4	1.7	2.2	4.9	13.1	3.1	5.2	3.8
	契約・嘱託社員	141	1	3	22	1	21	11	7	8	2	9	1	3	10	12	5	19	6
		100.0	0.7	2.1	15.6	0.7	14.9	7.8	5.0	5.7	1.4	6.4	0.7	2.1	7.1	8.5	3.5	13.5	4.3
	パート・アルバイト	445	6	9	57	1	5	40	77	10	5	10	33	33	18	72	6	46	17
		100.0	1.3	2.0	12.8	0.2	1.1	9.0	17.3	2.2	1.1	2.2	7.4	7.4	4.0	16.2	1.3	10.3	3.8
	派遣社員	68	0	1	21	1	10	3	8	0	0	4	1	2	3	4	0	9	1
		100.0	0.0	1.5	30.9	1.5	14.7	4.4	11.8	0.0	0.0	5.9	1.5	2.9	4.4	5.9	0.0	13.2	1.5
	請負会社の社員	1	0	0	0	0	0	0	0	0	0	0	0	0	0	0	0	1	0
		100.0	0.0	0.0	0.0	0.0	0.0	0.0	0.0	0.0	0.0	0.0	0.0	0.0	0.0	0.0	0.0	100.0	0.0
	期間工・季節工・日雇	0	0	0	0	0	0	0	0	0	0	0	0	0	0	0	0	0	0
		0.0	0.0	0.0	0.0	0.0	0.0	0.0	0.0	0.0	0.0	0.0	0.0	0.0	0.0	0.0	0.0	0.0	0.0
	会社などの役員	12	0	2	1	0	2	0	3	0	3	0	0	0	0	1	0	0	0
		100.0	0.0	16.7	8.3	0.0	16.7	0.0	25.0	0.0	25.0	0.0	0.0	0.0	0.0	8.3	0.0	0.0	0.0
	自営業主	64	2	7	1	1	0	6	7	2	4	3	7	9	5	2	1	7	0
		100.0	3.1	10.9	1.6	1.6	0.0	9.4	10.9	3.1	6.3	4.7	10.9	14.1	7.8	3.1	1.6	10.9	0.0
	自由業・フリーランス（独立）・個人請負	46	1	0	0	0	4	1	0	2	1	13	0	2	3	5	0	10	4
		100.0	2.2	0.0	0.0	0.0	8.7	2.2	0.0	4.3	2.2	28.3	0.0	4.3	6.5	10.9	0.0	21.7	8.7
	家族従業員・家業の手伝い	13	2	1	0	0	0	0	1	0	0	1	1	4	0	0	0	3	0
		100.0	15.4	7.7	0.0	0.0	0.0	0.0	7.7	0.0	0.0	7.7	7.7	30.8	0.0	0.0	0.0	23.1	0.0
	その他	15	0	0	3	0	0	0	0	0	0	0	0	0	6	2	0	0	4
		100.0	0.0	0.0	20.0	0.0	0.0	0.0	0.0	0.0	0.0	0.0	0.0	0.0	40.0	13.3	0.0	0.0	26.7
本業の２就業形態	正社員	1377	7	92	337	29	117	63	106	85	27	47	24	30	67	180	43	71	52
		100.0	0.5	6.7	24.5	2.1	8.5	4.6	7.7	6.2	2.0	3.4	1.7	2.2	4.9	13.1	3.1	5.2	3.8
	非正社員	655	7	13	100	3	36	54	92	18	7	23	35	38	31	88	11	75	24
		100.0	1.1	2.0	15.3	0.5	5.5	8.2	14.0	2.7	1.1	3.5	5.3	5.8	4.7	13.4	1.7	11.5	3.7
	非雇用	150	5	10	5	1	6	7	11	4	8	17	8	15	14	10	1	20	8
		100.0	3.3	6.7	3.3	0.7	4.0	4.7	7.3	2.7	5.3	11.3	5.3	10.0	9.3	6.7	0.7	13.3	5.3
世帯年収	２００万円未満	223	4	12	35	2	8	8	25	8	1	7	15	12	8	31	5	36	6
		100.0	1.8	5.4	15.7	0.9	3.6	3.6	11.2	3.6	0.4	3.1	6.7	5.4	3.6	13.9	2.2	16.1	2.7
	２００～３００万円未満	200	1	9	35	1	11	12	16	4	5	9	9	11	9	29	7	27	5
		100.0	0.5	4.5	17.5	0.5	5.5	6.0	8.0	2.0	2.5	4.5	4.5	5.5	4.5	14.5	3.5	13.5	2.5
	３００～５００万円未満	550	8	38	109	6	43	45	56	23	6	21	21	19	31	59	8	38	19
		100.0	1.5	6.9	19.8	1.1	7.8	8.2	10.2	4.2	1.1	3.8	3.8	3.5	5.6	10.7	1.5	6.9	3.5
	５００～７００万円未満	474	2	25	111	8	44	29	44	18	11	15	8	16	19	69	12	24	19
		100.0	0.4	5.3	23.4	1.7	9.3	6.1	9.3	3.8	2.3	3.2	1.7	3.4	4.0	14.6	2.5	5.1	4.0
	７００～９００万円未満	302	0	14	58	7	21	12	39	20	4	11	8	12	14	41	9	18	14
		100.0	0.0	4.6	19.2	2.3	7.0	4.0	12.9	6.6	1.3	3.6	2.6	4.0	4.6	13.6	3.0	6.0	4.6
	９００～１１００万円未満	217	3	7	50	5	16	10	14	16	6	15	5	6	18	22	4	11	9
		100.0	1.4	3.2	23.0	2.3	7.4	4.6	6.5	7.4	2.8	6.9	2.3	2.8	8.3	10.1	1.8	5.1	4.1
	１１００～１５００万円未満	142	1	5	31	4	10	7	10	12	6	8	0	5	4	17	9	5	8
		100.0	0.7	3.5	21.8	2.8	7.0	4.9	7.0	8.5	4.2	5.6	0.0	3.5	2.8	12.0	6.3	3.5	5.6
	１５００万円以上	74	0	5	13	0	6	1	5	6	3	1	1	2	9	10	1	7	4
		100.0	0.0	6.8	17.6	0.0	8.1	1.4	6.8	8.1	4.1	1.4	1.4	2.7	12.2	13.5	1.4	9.5	5.4

Ｑ３　あなたの現在の本業の仕事内容は、次のうちどれに当てはまりますか。（ＳＡ）

		該当数	管理的な職業（課長以上の職員、経営者、経営議員など）	専門的・技術的職業（医師、看護師、教員、弁護士、音楽家、デザイナー、情報処理技術者、プログラマーなど）	事務的職業（一般事務、企画、総務、人事、経理、内勤の営業・サービス、データ入力、金融検算、精査、レジ集計、検札、PC操作など）	販売職（小売店、卸売店、商店、不動産売買、保険、外交、営業など）	サービス職業（理容師、美容師、調理師、料理人、ウェイター、ウェイトレス、ホールスタッフ、管理人など）	保安職業（警察官、警備員、消防士、自衛官など）	農林漁業（農作物生産、畜産、養鶏、養殖、飼育、家畜・水産物養殖、漁業、採取、伐採、漁獲など）	生産工程（製品製造、検査、組立、自動車整備、農産物加工など）	輸送・機械運転（トラック運転手、タクシー運転手、船舶運転士、機関士、電車運転士、建設機械運転者、ボイラー運転士、クレーン運転士など）	建設・採掘（建設作業、土木作業、左官、大工、採掘作業、電気工事、採石、砂利採取など）	運搬・清掃・包装等（運搬、清掃、梱包、倉庫作業、荷役、配達、廃棄物処理、産業廃棄物清掃、梱包作業など）	その他
全体		2182	169	459	655	189	179	25	10	209	42	47	134	64
		100.0	7.7	21.0	30.0	8.7	8.2	1.1	0.5	9.6	1.9	2.2	6.1	2.9
性別	男性	1114	146	254	211	95	78	23	7	120	40	44	67	29
		100.0	13.1	22.8	18.9	8.5	7.0	2.1	0.6	10.8	3.6	3.9	6.0	2.6
	女性	1068	23	205	444	94	101	2	3	89	2	3	67	35
		100.0	2.2	19.2	41.6	8.8	9.5	0.2	0.3	8.3	0.2	0.3	6.3	3.3
年代５区分	１０代および２０代	371	10	80	103	39	38	4	2	43	7	7	26	12
		100.0	2.7	21.6	27.8	10.5	10.2	1.1	0.5	11.6	1.9	1.9	7.0	3.2
	３０代	583	14	133	188	47	47	7	2	72	10	15	34	14
		100.0	2.4	22.8	32.2	8.1	8.1	1.2	0.3	12.3	1.7	2.6	5.8	2.4
	４０代	508	38	113	161	53	34	5	2	35	11	9	39	8
		100.0	7.5	22.2	31.7	10.4	6.7	1.0	0.4	6.9	2.2	1.8	7.7	1.6
	５０代	548	85	97	157	38	45	6	3	44	9	13	28	23
		100.0	15.5	17.7	28.6	6.9	8.2	1.1	0.5	8.0	1.6	2.4	5.1	4.2
	６０代	172	22	36	46	12	15	3	1	15	5	3	7	7
		100.0	12.8	20.9	26.7	7.0	8.7	1.7	0.6	8.7	2.9	1.7	4.1	4.1
本業の就業形態	正社員	1377	142	332	441	100	76	14	0	127	33	37	48	27
		100.0	10.3	24.1	32.0	7.3	5.5	1.0	0.0	9.2	2.4	2.7	3.5	2.0
	契約・嘱託社員	141	2	22	67	5	14	6	1	12	0	1	5	6
		100.0	1.4	15.6	47.5	3.5	9.9	4.3	0.7	8.5	0.0	0.7	3.5	4.3
	パート・アルバイト	445	0	51	102	71	63	4	4	53	3	3	70	21
		100.0	0.0	11.5	22.9	16.0	14.2	0.9	0.9	11.9	0.7	0.7	15.7	4.7
	派遣社員	68	0	9	34	2	4	0	0	12	1	0	5	1
		100.0	0.0	13.2	50.0	2.9	5.9	0.0	0.0	17.6	1.5	0.0	7.4	1.5
	請負会社の社員	1	0	0	0	0	0	0	0	0	0	0	1	0
		100.0	0.0	0.0	0.0	0.0	0.0	0.0	0.0	0.0	0.0	0.0	100.0	0.0
	期間工・季節工・日雇	0	0	0	0	0	0	0	0	0	0	0	0	0
		0.0	0.0	0.0	0.0	0.0	0.0	0.0	0.0	0.0	0.0	0.0	0.0	0.0
	会社などの役員	12	9	0	0	1	0	0	0	0	0	1	0	1
		100.0	75.0	0.0	0.0	8.3	0.0	0.0	0.0	0.0	0.0	8.3	0.0	8.3
	自営業主	64	12	9	2	9	15	0	2	1	5	5	2	2
		100.0	18.8	14.1	3.1	14.1	23.4	0.0	3.1	1.6	7.8	7.8	3.1	3.1
	自由業・フリーランス（独立）・個人請負	46	3	29	5	0	3	0	1	0	0	0	2	3
		100.0	6.5	63.0	10.9	0.0	6.5	0.0	2.2	0.0	0.0	0.0	4.3	6.5
	家族従業員・家業の手伝い	13	0	0	2	1	4	0	2	2	0	0	1	1
		100.0	0.0	0.0	15.4	7.7	30.8	0.0	15.4	15.4	0.0	0.0	7.7	7.7
	その他	15	1	7	2	0	0	1	0	2	0	0	0	2
		100.0	6.7	46.7	13.3	0.0	0.0	6.7	0.0	13.3	0.0	0.0	0.0	13.3
本業の２就業形態	正社員	1377	142	332	441	100	76	14	0	127	33	37	48	27
		100.0	10.3	24.1	32.0	7.3	5.5	1.0	0.0	9.2	2.4	2.7	3.5	2.0
	非正社員	655	2	82	203	78	81	10	5	77	4	4	81	28
		100.0	0.3	12.5	31.0	11.9	12.4	1.5	0.8	11.8	0.6	0.6	12.4	4.3
	非雇用	150	25	45	11	11	22	1	5	5	5	6	5	9
		100.0	16.7	30.0	7.3	7.3	14.7	0.7	3.3	3.3	3.3	4.0	3.3	6.0
世帯年収	２００万円未満	223	9	30	51	24	34	3	3	26	1	3	32	7
		100.0	4.0	13.5	22.9	10.8	15.2	1.3	1.3	11.7	0.4	1.3	14.3	3.1
	２００～３００万円未満	200	3	30	67	14	24	2	1	22	5	4	17	11
		100.0	1.5	15.0	33.5	7.0	12.0	1.0	0.5	11.0	2.5	2.0	8.5	5.5
	３００～５００万円未満	550	15	102	169	59	46	6	4	68	16	17	38	10
		100.0	2.7	18.5	30.7	10.7	8.4	1.1	0.7	12.4	2.9	3.1	6.9	1.8
	５００～７００万円未満	474	29	104	151	42	29	6	0	51	11	15	21	15
		100.0	6.1	21.9	31.9	8.9	6.1	1.3	0.0	10.8	2.3	3.2	4.4	3.2
	７００～９００万円未満	302	29	80	88	25	21	3	0	22	3	3	17	11
		100.0	9.6	26.5	29.1	8.3	7.0	1.0	0.0	7.3	1.0	1.0	5.6	3.6
	９００～１１００万円未満	217	28	53	72	18	14	3	2	10	5	3	3	6
		100.0	12.9	24.4	33.2	8.3	6.5	1.4	0.9	4.6	2.3	1.4	1.4	2.8
	１１００～１５００万円未満	142	42	40	37	3	5	1	0	9	1	0	2	2
		100.0	29.6	28.2	26.1	2.1	3.5	0.7	0.0	6.3	0.7	0.0	1.4	1.4
	１５００万円以上	74	14	20	20	4	6	1	0	1	0	2	4	2
		100.0	18.9	27.0	27.0	5.4	8.1	1.4	0.0	1.4	0.0	2.7	5.4	2.7

Ｑ４　あなたは現在の本業の仕事で、１カ月あたりどのくらいの日数を働いていますか。（ＮＵ）

		該当数	１０日未満	１０日～１５日未満	１５日～２０日未満	２０日～２５日未満	２５日以上
全　体		2182	216	97	144	1556	169
		100.0	9.9	4.4	6.6	71.3	7.7
性別	男性	1114	99	25	31	855	104
		100.0	8.9	2.2	2.8	76.8	9.3
	女性	1068	117	72	113	701	65
		100.0	11.0	6.7	10.6	65.6	6.1
年代５区分	１０代および２０代	371	45	12	21	259	34
		100.0	12.1	3.2	5.7	69.8	9.2
	３０代	583	70	17	35	420	41
		100.0	12.0	2.9	6.0	72.0	7.0
	４０代	508	47	26	29	370	36
		100.0	9.3	5.1	5.7	72.8	7.1
	５０代	548	38	26	46	392	46
		100.0	6.9	4.7	8.4	71.5	8.4
	６０代	172	16	16	13	115	12
		100.0	9.3	9.3	7.6	66.9	7.0
本業の就業形態	正社員	1377	119	7	16	1139	96
		100.0	8.6	0.5	1.2	82.7	7.0
	契約・嘱託社員	141	13	1	13	110	4
		100.0	9.2	0.7	9.2	78.0	2.8
	パート・アルバイト	445	64	76	97	185	23
		100.0	14.4	17.1	21.8	41.6	5.2
	派遣社員	68	9	1	2	54	2
		100.0	13.2	1.5	2.9	79.4	2.9
	請負会社の社員	1	0	0	1	0	0
		100.0	0.0	0.0	100.0	0.0	0.0
	期間工・季節工・日雇	0	0	0	0	0	0
		0.0	0.0	0.0	0.0	0.0	0.0
	会社などの役員	12	2	0	1	7	2
		100.0	16.7	0.0	8.3	58.3	16.7
	自営業主	64	4	2	5	25	28
		100.0	6.3	3.1	7.8	39.1	43.8
	自由業・フリーランス（独立）・個人請負	46	5	6	7	20	8
		100.0	10.9	13.0	15.2	43.5	17.4
	家族従業員・家業の手伝い	13	0	1	0	8	4
		100.0	0.0	7.7	0.0	61.5	30.8
	その他	15	0	3	2	8	2
		100.0	0.0	20.0	13.3	53.3	13.3
本業の２就業形態	正社員	1377	119	7	16	1139	96
		100.0	8.6	0.5	1.2	82.7	7.0
	非正社員	655	86	78	113	349	29
		100.0	13.1	11.9	17.3	53.3	4.4
	非雇用	150	11	12	15	68	44
		100.0	7.3	8.0	10.0	45.3	29.3
世帯年収	２００万円未満	223	28	21	29	122	23
		100.0	12.6	9.4	13.0	54.7	10.3
	２００～３００万円未満	200	18	9	9	148	16
		100.0	9.0	4.5	4.5	74.0	8.0
	３００～５００万円未満	550	56	20	36	393	45
		100.0	10.2	3.6	6.5	71.5	8.2
	５００～７００万円未満	474	43	22	26	353	30
		100.0	9.1	4.6	5.5	74.5	6.3
	７００～９００万円未満	302	29	11	18	227	17
		100.0	9.6	3.6	6.0	75.2	5.6
	９００～１１００万円未満	217	21	10	16	159	11
		100.0	9.7	4.6	7.4	73.3	5.1
	１１００～１５００万円未満	142	16	3	8	102	13
		100.0	11.3	2.1	5.6	71.8	9.2
	１５００万円以上	74	5	1	2	52	14
		100.0	6.8	1.4	2.7	70.3	18.9

Ｑ５　あなたが本業の仕事で得ている収入は、１カ月あたりどのくらいですか。（ＮＵ）

		該当数	５万円未満	５万円～１０万円未満	１０万円～２０万円未満	２０万円～３０万円未満	３０万円～４０万円未満	４０万円～５０万円未満	５０万円～６０万円未満	６０万円～７０万円未満	７０万円以上
全　　体		2182	60	200	521	636	411	173	97	33	51
		100.0	2.7	9.2	23.9	29.1	18.8	7.9	4.4	1.5	2.3
性別	男性	1114	21	19	161	299	311	145	87	30	41
		100.0	1.9	1.7	14.5	26.8	27.9	13.0	7.8	2.7	3.7
	女性	1068	39	181	360	337	100	28	10	3	10
		100.0	3.7	16.9	33.7	31.6	9.4	2.6	0.9	0.3	0.9
年代５区分	１０代および２０代	371	7	21	123	172	39	3	1	0	5
		100.0	1.9	5.7	33.2	46.4	10.5	0.8	0.3	0.0	1.3
	３０代	583	16	38	141	178	137	41	17	3	12
		100.0	2.7	6.5	24.2	30.5	23.5	7.0	2.9	0.5	2.1
	４０代	508	20	55	102	131	109	41	28	12	10
		100.0	3.9	10.8	20.1	25.8	21.5	8.1	5.5	2.4	2.0
	５０代	548	12	67	103	112	107	73	41	14	19
		100.0	2.2	12.2	18.8	20.4	19.5	13.3	7.5	2.6	3.5
	６０代	172	5	19	52	43	19	15	10	4	5
		100.0	2.9	11.0	30.2	25.0	11.0	8.7	5.8	2.3	2.9
本業の就業形態	正社員	1377	12	4	196	504	366	153	78	29	35
		100.0	0.9	0.3	14.2	36.6	26.6	11.1	5.7	2.1	2.5
	契約・嘱託社員	141	2	3	64	53	8	3	4	2	2
		100.0	1.4	2.1	45.4	37.6	5.7	2.1	2.8	1.4	1.4
	パート・アルバイト	445	38	176	192	31	3	0	0	0	5
		100.0	8.5	39.6	43.1	7.0	0.7	0.0	0.0	0.0	1.1
	派遣社員	68	0	2	32	27	5	0	2	0	0
		100.0	0.0	2.9	47.1	39.7	7.4	0.0	2.9	0.0	0.0
	請負会社の社員	1	0	0	1	0	0	0	0	0	0
		100.0	0.0	0.0	100.0	0.0	0.0	0.0	0.0	0.0	0.0
	期間工・季節工・日雇	0	0	0	0	0	0	0	0	0	0
		0.0	0.0	0.0	0.0	0.0	0.0	0.0	0.0	0.0	0.0
	会社などの役員	12	0	1	0	1	2	0	3	1	4
		100.0	0.0	8.3	0.0	8.3	16.7	0.0	25.0	8.3	33.3
	自営業主	64	2	3	15	11	13	8	8	1	3
		100.0	3.1	4.7	23.4	17.2	20.3	12.5	12.5	1.6	4.7
	自由業・フリーランス（独立）・個人請負	46	5	7	10	5	9	8	1	0	1
		100.0	10.9	15.2	21.7	10.9	19.6	17.4	2.2	0.0	2.2
	家族従業員・家業の手伝い	13	0	3	6	1	2	0	0	0	1
		100.0	0.0	23.1	46.2	7.7	15.4	0.0	0.0	0.0	7.7
	その他	15	1	1	5	3	3	1	1	0	0
		100.0	6.7	6.7	33.3	20.0	20.0	6.7	6.7	0.0	0.0
本業の２就業形態	正社員	1377	12	4	196	504	366	153	78	29	35
		100.0	0.9	0.3	14.2	36.6	26.6	11.1	5.7	2.1	2.5
	非正社員	655	40	181	289	111	16	3	6	2	7
		100.0	6.1	27.6	44.1	16.9	2.4	0.5	0.9	0.3	1.1
	非雇用	150	8	15	36	21	29	17	13	2	9
		100.0	5.3	10.0	24.0	14.0	19.3	11.3	8.7	1.3	6.0
世帯年収	２００万円未満	223	18	41	132	24	2	2	3	0	1
		100.0	8.1	18.4	59.2	10.8	0.9	0.9	1.3	0.0	0.4
	２００～３００万円未満	200	8	10	80	96	3	0	0	0	3
		100.0	4.0	5.0	40.0	48.0	1.5	0.0	0.0	0.0	1.5
	３００～５００万円未満	550	11	56	129	222	118	11	1	0	2
		100.0	2.0	10.2	23.5	40.4	21.5	2.0	0.2	0.0	0.4
	５００～７００万円未満	474	9	48	85	116	140	55	18	1	2
		100.0	1.9	10.1	17.9	24.5	29.5	11.6	3.8	0.2	0.4
	７００～９００万円未満	302	4	23	44	76	73	51	25	3	3
		100.0	1.3	7.6	14.6	25.2	24.2	16.9	8.3	1.0	1.0
	９００～１１００万円未満	217	7	16	28	50	37	28	30	12	9
		100.0	3.2	7.4	12.9	23.0	17.1	12.9	13.8	5.5	4.1
	１１００～１５００万円未満	142	3	3	14	33	26	17	15	12	19
		100.0	2.1	2.1	9.9	23.2	18.3	12.0	10.6	8.5	13.4
	１５００万円以上	74	0	3	9	19	12	9	5	5	12
		100.0	0.0	4.1	12.2	25.7	16.2	12.2	6.8	6.8	16.2

Ｑ６　現在の本業の仕事で、１週あたりの決められた労働時間は何時間ですか。（ＮＵ）

		該当数	５時間未満	５時間～１０時間未満	１０時間～２０時間未満	２０時間～３０時間未満	３０時間～４０時間未満	４０時間以上
全　　体		2032	27	289	112	143	310	1151
		100.0	1.3	14.2	5.5	7.0	15.3	56.6
性別	男性	1015	10	130	19	19	123	714
		100.0	1.0	12.8	1.9	1.9	12.1	70.3
	女性	1017	17	159	93	124	187	437
		100.0	1.7	15.6	9.1	12.2	18.4	43.0
年代５区分	１０代および２０代	359	4	66	17	16	48	208
		100.0	1.1	18.4	4.7	4.5	13.4	57.9
	３０代	559	11	82	23	29	86	328
		100.0	2.0	14.7	4.1	5.2	15.4	58.7
	４０代	477	6	72	27	37	65	270
		100.0	1.3	15.1	5.7	7.8	13.6	56.6
	５０代	491	5	50	39	41	76	280
		100.0	1.0	10.2	7.9	8.4	15.5	57.0
	６０代	146	1	19	6	20	35	65
		100.0	0.7	13.0	4.1	13.7	24.0	44.5
本業の就業形態	正社員	1377	3	173	23	7	180	991
		100.0	0.2	12.6	1.7	0.5	13.1	72.0
	契約・嘱託社員	141	0	22	2	8	44	65
		100.0	0.0	15.6	1.4	5.7	31.2	46.1
	パート・アルバイト	445	24	86	84	126	65	60
		100.0	5.4	19.3	18.9	28.3	14.6	13.5
	派遣社員	68	0	8	3	2	21	34
		100.0	0.0	11.8	4.4	2.9	30.9	50.0
	請負会社の社員	1	0	0	0	0	0	1
		100.0	0.0	0.0	0.0	0.0	0.0	100.0
	期間工・季節工・日雇	0	0	0	0	0	0	0
		0.0	0.0	0.0	0.0	0.0	0.0	0.0
	会社などの役員	0	0	0	0	0	0	0
		0.0	0.0	0.0	0.0	0.0	0.0	0.0
	自営業主	0	0	0	0	0	0	0
		0.0	0.0	0.0	0.0	0.0	0.0	0.0
	自由業・フリーランス（独立）・個人請負	0	0	0	0	0	0	0
		0.0	0.0	0.0	0.0	0.0	0.0	0.0
	家族従業員・家業の手伝い	0	0	0	0	0	0	0
		0.0	0.0	0.0	0.0	0.0	0.0	0.0
	その他	0	0	0	0	0	0	0
		0.0	0.0	0.0	0.0	0.0	0.0	0.0
本業の２就業形態	正社員	1377	3	173	23	7	180	991
		100.0	0.2	12.6	1.7	0.5	13.1	72.0
	非正社員	655	24	116	89	136	130	160
		100.0	3.7	17.7	13.6	20.8	19.8	24.4
	非雇用	0	0	0	0	0	0	0
		0.0	0.0	0.0	0.0	0.0	0.0	0.0
世帯年収	２００万円未満	200	10	57	15	29	35	54
		100.0	5.0	28.5	7.5	14.5	17.5	27.0
	２００～３００万円未満	184	3	39	6	16	34	86
		100.0	1.6	21.2	3.3	8.7	18.5	46.7
	３００～５００万円未満	514	5	72	28	37	74	298
		100.0	1.0	14.0	5.4	7.2	14.4	58.0
	５００～７００万円未満	448	5	55	34	25	60	269
		100.0	1.1	12.3	7.6	5.6	13.4	60.0
	７００～９００万円未満	289	2	25	7	19	42	194
		100.0	0.7	8.7	2.4	6.6	14.5	67.1
	９００～１１００万円未満	197	2	19	11	11	33	121
		100.0	1.0	9.6	5.6	5.6	16.8	61.4
	１１００～１５００万円未満	133	0	14	5	3	19	92
		100.0	0.0	10.5	3.8	2.3	14.3	69.2
	１５００万円以上	67	0	8	6	3	13	37
		100.0	0.0	11.9	9.0	4.5	19.4	55.2

Ｑ７　あなたは現在の本業の仕事で、１週あたりどのくらいの残業をしていますか。（ＮＵ）

		該当数	０時間	０時間超～５時間未満	５時間～１０時間未満	１０時間～２０時間未満	２０時間以上
全　　体		2032	892	531	312	210	87
		100.0	43.9	26.1	15.4	10.3	4.3
性別	男性	1015	337	250	212	155	61
		100.0	33.2	24.6	20.9	15.3	6.0
	女性	1017	555	281	100	55	26
		100.0	54.6	27.6	9.8	5.4	2.6
年代５区分	１０代および２０代	359	138	109	67	34	11
		100.0	38.4	30.4	18.7	9.5	3.1
	３０代	559	228	141	94	66	30
		100.0	40.8	25.2	16.8	11.8	5.4
	４０代	477	211	127	66	52	21
		100.0	44.2	26.6	13.8	10.9	4.4
	５０代	491	219	130	69	52	21
		100.0	44.6	26.5	14.1	10.6	4.3
	６０代	146	96	24	16	6	4
		100.0	65.8	16.4	11.0	4.1	2.7
本業の就業形態	正社員	1377	434	394	273	199	77
		100.0	31.5	28.6	19.8	14.5	5.6
	契約・嘱託社員	141	76	38	17	4	6
		100.0	53.9	27.0	12.1	2.8	4.3
	パート・アルバイト	445	345	82	13	2	3
		100.0	77.5	18.4	2.9	0.4	0.7
	派遣社員	68	37	17	9	5	0
		100.0	54.4	25.0	13.2	7.4	0.0
	請負会社の社員	1	0	0	0	0	1
		100.0	0.0	0.0	0.0	0.0	100.0
	期間工・季節工・日雇	0	0	0	0	0	0
		0.0	0.0	0.0	0.0	0.0	0.0
	会社などの役員	0	0	0	0	0	0
		0.0	0.0	0.0	0.0	0.0	0.0
	自営業主	0	0	0	0	0	0
		0.0	0.0	0.0	0.0	0.0	0.0
	自由業・フリーランス（独立）・個人請負	0	0	0	0	0	0
		0.0	0.0	0.0	0.0	0.0	0.0
	家族従業員・家業の手伝い	0	0	0	0	0	0
		0.0	0.0	0.0	0.0	0.0	0.0
	その他	0	0	0	0	0	0
		0.0	0.0	0.0	0.0	0.0	0.0
本業の２就業形態	正社員	1377	434	394	273	199	77
		100.0	31.5	28.6	19.8	14.5	5.6
	非正社員	655	458	137	39	11	10
		100.0	69.9	20.9	6.0	1.7	1.5
	非雇用	0	0	0	0	0	0
		0.0	0.0	0.0	0.0	0.0	0.0
世帯年収	２００万円未満	200	127	45	18	7	3
		100.0	63.5	22.5	9.0	3.5	1.5
	２００～３００万円未満	184	104	50	16	8	6
		100.0	56.5	27.2	8.7	4.3	3.3
	３００～５００万円未満	514	218	150	71	54	21
		100.0	42.4	29.2	13.8	10.5	4.1
	５００～７００万円未満	448	193	100	83	52	20
		100.0	43.1	22.3	18.5	11.6	4.5
	７００～９００万円未満	289	104	88	44	38	15
		100.0	36.0	30.4	15.2	13.1	5.2
	９００～１１００万円未満	197	68	58	37	25	9
		100.0	34.5	29.4	18.8	12.7	4.6
	１１００～１５００万円未満	133	56	26	26	18	7
		100.0	42.1	19.5	19.5	13.5	5.3
	１５００万円以上	67	22	14	17	8	6
		100.0	32.8	20.9	25.4	11.9	9.0

Ｑ８　あなたは現在の本業の仕事で、どのくらいの頻度で残業をしていますか。（ＳＡ）

		該当数	ほとんどしていない	たまにしている	よくしている	ほとんど毎日のようにしている
全　　体		2032 100.0	1036 51.0	585 28.8	207 10.2	204 10.0
性別	男性	1015 100.0	424 41.8	315 31.0	134 13.2	142 14.0
	女性	1017 100.0	612 60.2	270 26.5	73 7.2	62 6.1
年代５区分	１０代および２０代	359 100.0	166 46.2	125 34.8	37 10.3	31 8.6
	３０代	559 100.0	262 46.9	161 28.8	72 12.9	64 11.4
	４０代	477 100.0	247 51.8	133 27.9	35 7.3	62 13.0
	５０代	491 100.0	257 52.3	135 27.5	57 11.6	42 8.6
	６０代	146 100.0	104 71.2	31 21.2	6 4.1	5 3.4
本業の就業形態	正社員	1377 100.0	574 41.7	442 32.1	180 13.1	181 13.1
	契約・嘱託社員	141 100.0	84 59.6	45 31.9	5 3.5	7 5.0
	パート・アルバイト	445 100.0	337 75.7	80 18.0	18 4.0	10 2.2
	派遣社員	68 100.0	41 60.3	17 25.0	4 5.9	6 8.8
	請負会社の社員	1 100.0	0 0.0	1 100.0	0 0.0	0 0.0
	期間工・季節工・日雇	0 0.0	0 0.0	0 0.0	0 0.0	0 0.0
	会社などの役員	0 0.0	0 0.0	0 0.0	0 0.0	0 0.0
	自営業主	0 0.0	0 0.0	0 0.0	0 0.0	0 0.0
	自由業・フリーランス（独立）・個人請負	0 0.0	0 0.0	0 0.0	0 0.0	0 0.0
	家族従業員・家業の手伝い	0 0.0	0 0.0	0 0.0	0 0.0	0 0.0
	その他	0 0.0	0 0.0	0 0.0	0 0.0	0 0.0
本業の２就業形態	正社員	1377 100.0	574 41.7	442 32.1	180 13.1	181 13.1
	非正社員	655 100.0	462 70.5	143 21.8	27 4.1	23 3.5
	非雇用	0 0.0	0 0.0	0 0.0	0 0.0	0 0.0
世帯年収	２００万円未満	200 100.0	132 66.0	49 24.5	10 5.0	9 4.5
	２００～３００万円未満	184 100.0	112 60.9	47 25.5	13 7.1	12 6.5
	３００～５００万円未満	514 100.0	257 50.0	149 29.0	57 11.1	51 9.9
	５００～７００万円未満	448 100.0	219 48.9	125 27.9	54 12.1	50 11.2
	７００～９００万円未満	289 100.0	141 48.8	90 31.1	21 7.3	37 12.8
	９００～１１００万円未満	197 100.0	91 46.2	60 30.5	25 12.7	21 10.7
	１１００～１５００万円未満	133 100.0	59 44.4	45 33.8	13 9.8	16 12.0
	１５００万円以上	67 100.0	25 37.3	20 29.9	14 20.9	8 11.9

Ｑ９　あなたは現在の本業の仕事で、雇用保険に加入していますか。（ＳＡ）

		該当数	雇用保険に加入している	雇用保険に加入していない	わからない
全　　体		2032 100.0	1571 77.3	292 14.4	169 8.3
性別	男性	1015 100.0	842 83.0	88 8.7	85 8.4
	女性	1017 100.0	729 71.7	204 20.1	84 8.3
年代５区分	１０代および２０代	359 100.0	261 72.7	37 10.3	61 17.0
	３０代	559 100.0	441 78.9	56 10.0	62 11.1
	４０代	477 100.0	372 78.0	79 16.6	26 5.5
	５０代	491 100.0	380 77.4	93 18.9	18 3.7
	６０代	146 100.0	117 80.1	27 18.5	2 1.4
本業の就業形態	正社員	1377 100.0	1194 86.7	79 5.7	104 7.6
	契約・嘱託社員	141 100.0	123 87.2	11 7.8	7 5.0
	パート・アルバイト	445 100.0	191 42.9	199 44.7	55 12.4
	派遣社員	68 100.0	63 92.6	2 2.9	3 4.4
	請負会社の社員	1 100.0	0 0.0	1 100.0	0 0.0
	期間工・季節工・日雇	0 0.0	0 0.0	0 0.0	0 0.0
	会社などの役員	0 0.0	0 0.0	0 0.0	0 0.0
	自営業主	0 0.0	0 0.0	0 0.0	0 0.0
	自由業・フリーランス（独立）・個人請負	0 0.0	0 0.0	0 0.0	0 0.0
	家族従業員・家業の手伝い	0 0.0	0 0.0	0 0.0	0 0.0
	その他	0 0.0	0 0.0	0 0.0	0 0.0
本業の２就業形態	正社員	1377 100.0	1194 86.7	79 5.7	104 7.6
	非正社員	655 100.0	377 57.6	213 32.5	65 9.9
	非雇用	0 0.0	0 0.0	0 0.0	0 0.0
世帯年収	２００万円未満	200 100.0	115 57.5	51 25.5	34 17.0
	２００～３００万円未満	184 100.0	145 78.8	18 9.8	21 11.4
	３００～５００万円未満	514 100.0	408 79.4	67 13.0	39 7.6
	５００～７００万円未満	448 100.0	352 78.6	65 14.5	31 6.9
	７００～９００万円未満	289 100.0	232 80.3	38 13.1	19 6.6
	９００～１１００万円未満	197 100.0	160 81.2	28 14.2	9 4.6
	１１００～１５００万円未満	133 100.0	109 82.0	17 12.8	7 5.3
	１５００万円以上	67 100.0	50 74.6	8 11.9	9 13.4

Ｑ１０　あなたは現在の本業の仕事で、１週あたり、どのくらいの時間を実際に働いていますか。（ＮＵ）

		該当数	５時間未満	５時間～１０時間未満	１０時間～２０時間未満	２０時間～３０時間未満	３０時間～４０時間未満	４０時間～５０時間未満	５０時間～６０時間未満	６０時間～７０時間未満	７０時間～８０時間未満	８０時間以上
全　体		150	5	24	14	21	20	37	16	9	2	2
		100.0	3.3	16.0	9.3	14.0	13.3	24.7	10.7	6.0	1.3	1.3
性別	男性	99	1	14	8	12	15	25	11	9	2	2
		100.0	1.0	14.1	8.1	12.1	15.2	25.3	11.1	9.1	2.0	2.0
	女性	51	4	10	6	9	5	12	5	0	0	0
		100.0	7.8	19.6	11.8	17.6	9.8	23.5	9.8	0.0	0.0	0.0
年代５区分	１０代および２０代	12	2	4	0	2	0	2	2	0	0	0
		100.0	16.7	33.3	0.0	16.7	0.0	16.7	16.7	0.0	0.0	0.0
	３０代	24	0	5	3	1	4	5	3	2	0	1
		100.0	0.0	20.8	12.5	4.2	16.7	20.8	12.5	8.3	0.0	4.2
	４０代	31	0	3	2	3	5	11	2	4	1	0
		100.0	0.0	9.7	6.5	9.7	16.1	35.5	6.5	12.9	3.2	0.0
	５０代	57	2	9	7	10	6	13	6	2	1	1
		100.0	3.5	15.8	12.3	17.5	10.5	22.8	10.5	3.5	1.8	1.8
	６０代	26	1	3	2	5	5	6	3	1	0	0
		100.0	3.8	11.5	7.7	19.2	19.2	23.1	11.5	3.8	0.0	0.0
本業の就業形態	正社員	0	0	0	0	0	0	0	0	0	0	0
		0.0	0.0	0.0	0.0	0.0	0.0	0.0	0.0	0.0	0.0	0.0
	契約・嘱託社員	0	0	0	0	0	0	0	0	0	0	0
		0.0	0.0	0.0	0.0	0.0	0.0	0.0	0.0	0.0	0.0	0.0
	パート・アルバイト	0	0	0	0	0	0	0	0	0	0	0
		0.0	0.0	0.0	0.0	0.0	0.0	0.0	0.0	0.0	0.0	0.0
	派遣社員	0	0	0	0	0	0	0	0	0	0	0
		0.0	0.0	0.0	0.0	0.0	0.0	0.0	0.0	0.0	0.0	0.0
	請負会社の社員	0	0	0	0	0	0	0	0	0	0	0
		0.0	0.0	0.0	0.0	0.0	0.0	0.0	0.0	0.0	0.0	0.0
	期間工・季節工・日雇	0	0	0	0	0	0	0	0	0	0	0
		0.0	0.0	0.0	0.0	0.0	0.0	0.0	0.0	0.0	0.0	0.0
	会社などの役員	12	0	1	0	3	3	3	1	0	1	0
		100.0	0.0	8.3	0.0	25.0	25.0	25.0	8.3	0.0	8.3	0.0
	自営業主	64	0	9	7	6	7	15	9	8	1	2
		100.0	0.0	14.1	10.9	9.4	10.9	23.4	14.1	12.5	1.6	3.1
	自由業・フリーランス（独立）・個人請負	46	3	8	7	7	8	9	4	0	0	0
		100.0	6.5	17.4	15.2	15.2	17.4	19.6	8.7	0.0	0.0	0.0
	家族従業員・家業の手伝い	13	0	5	0	3	1	2	1	1	0	0
		100.0	0.0	38.5	0.0	23.1	7.7	15.4	7.7	7.7	0.0	0.0
	その他	15	2	1	0	2	1	8	1	0	0	0
		100.0	13.3	6.7	0.0	13.3	6.7	53.3	6.7	0.0	0.0	0.0
本業の２就業形態	正社員	0	0	0	0	0	0	0	0	0	0	0
		0.0	0.0	0.0	0.0	0.0	0.0	0.0	0.0	0.0	0.0	0.0
	非正社員	0	0	0	0	0	0	0	0	0	0	0
		0.0	0.0	0.0	0.0	0.0	0.0	0.0	0.0	0.0	0.0	0.0
	非雇用	150	5	24	14	21	20	37	16	9	2	2
		100.0	3.3	16.0	9.3	14.0	13.3	24.7	10.7	6.0	1.3	1.3
世帯年収	２００万円未満	23	0	5	4	6	2	2	2	1	0	1
		100.0	0.0	21.7	17.4	26.1	8.7	8.7	8.7	4.3	0.0	4.3
	２００～３００万円未満	16	0	3	1	2	2	5	2	1	0	0
		100.0	0.0	18.8	6.3	12.5	12.5	31.3	12.5	6.3	0.0	0.0
	３００～５００万円未満	36	2	4	5	3	4	13	4	1	0	0
		100.0	5.6	11.1	13.9	8.3	11.1	36.1	11.1	2.8	0.0	0.0
	５００～７００万円未満	26	0	8	1	2	3	4	3	3	1	1
		100.0	0.0	30.8	3.8	7.7	11.5	15.4	11.5	11.5	3.8	3.8
	７００～９００万円未満	13	1	1	1	2	3	4	0	1	0	0
		100.0	7.7	7.7	7.7	15.4	23.1	30.8	0.0	7.7	0.0	0.0
	９００～１１００万円未満	20	2	2	1	3	3	3	3	2	1	0
		100.0	10.0	10.0	5.0	15.0	15.0	15.0	15.0	10.0	5.0	0.0
	１１００～１５００万円未満	9	0	0	1	2	2	3	1	0	0	0
		100.0	0.0	0.0	11.1	22.2	22.2	33.3	11.1	0.0	0.0	0.0
	１５００万円以上	7	0	1	0	1	1	3	1	0	0	0
		100.0	0.0	14.3	0.0	14.3	14.3	42.9	14.3	0.0	0.0	0.0

本業の総労働時間（複数設問を集約／カテゴリ）

		該当数	5時間未満	5時間～10時間未満	10時間～20時間未満	20時間～30時間未満	30時間～40時間未満	40時間～50時間未満	50時間～60時間未満	60時間～70時間未満	70時間～80時間未満	80時間以上
全体		2182	27	227	192	173	261	868	242	98	36	58
		100.0	1.2	10.4	8.8	7.9	12.0	39.8	11.1	4.5	1.6	2.7
性別	男性	1114	9	97	63	38	98	486	179	78	28	38
		100.0	0.8	8.7	5.7	3.4	8.8	43.6	16.1	7.0	2.5	3.4
	女性	1068	18	130	129	135	163	382	63	20	8	20
		100.0	1.7	12.2	12.1	12.6	15.3	35.8	5.9	1.9	0.7	1.9
年代5区分	１０代および２０代	371	6	50	34	21	35	150	45	16	5	9
		100.0	1.6	13.5	9.2	5.7	9.4	40.4	12.1	4.3	1.3	2.4
	３０代	583	9	60	48	33	70	236	70	30	13	14
		100.0	1.5	10.3	8.2	5.7	12.0	40.5	12.0	5.1	2.2	2.4
	４０代	508	6	57	42	42	57	194	58	27	10	15
		100.0	1.2	11.2	8.3	8.3	11.2	38.2	11.4	5.3	2.0	3.0
	５０代	548	4	42	57	52	65	226	58	17	8	19
		100.0	0.7	7.7	10.4	9.5	11.9	41.2	10.6	3.1	1.5	3.5
	６０代	172	2	18	11	25	34	62	11	8	0	1
		100.0	1.2	10.5	6.4	14.5	19.8	36.0	6.4	4.7	0.0	0.6
本業の就業形態	正社員	1377	2	99	81	15	119	691	210	84	32	44
		100.0	0.1	7.2	5.9	1.1	8.6	50.2	15.3	6.1	2.3	3.2
	契約・嘱託社員	141	0	16	5	8	37	61	9	2	0	3
		100.0	0.0	11.3	3.5	5.7	26.2	43.3	6.4	1.4	0.0	2.1
	パート・アルバイト	445	20	83	87	126	66	50	2	3	0	8
		100.0	4.5	18.7	19.6	28.3	14.8	11.2	0.4	0.7	0.0	1.8
	派遣社員	68	0	5	5	3	19	29	5	0	2	0
		100.0	0.0	7.4	7.4	4.4	27.9	42.6	7.4	0.0	2.9	0.0
	請負会社の社員	1	0	0	0	0	0	0	0	0	0	1
		100.0	0.0	0.0	0.0	0.0	0.0	0.0	0.0	0.0	0.0	100.0
	期間工・季節工・日雇	0	0	0	0	0	0	0	0	0	0	0
		0.0	0.0	0.0	0.0	0.0	0.0	0.0	0.0	0.0	0.0	0.0
	会社などの役員	12	0	1	0	3	3	3	1	0	1	0
		100.0	0.0	8.3	0.0	25.0	25.0	25.0	8.3	0.0	8.3	0.0
	自営業主	64	0	9	7	6	7	15	9	8	1	2
		100.0	0.0	14.1	10.9	9.4	10.9	23.4	14.1	12.5	1.6	3.1
	自由業・フリーランス（独立）・個人請負	46	3	8	7	7	8	9	4	0	0	0
		100.0	6.5	17.4	15.2	15.2	17.4	19.6	8.7	0.0	0.0	0.0
	家族従業員・家業の手伝い	13	0	5	0	3	1	2	1	1	0	0
		100.0	0.0	38.5	0.0	23.1	7.7	15.4	7.7	7.7	0.0	0.0
	その他	15	2	1	0	2	1	8	1	0	0	0
		100.0	13.3	6.7	0.0	13.3	6.7	53.3	6.7	0.0	0.0	0.0
本業の２就業形態	正社員	1377	2	99	81	15	119	691	210	84	32	44
		100.0	0.1	7.2	5.9	1.1	8.6	50.2	15.3	6.1	2.3	3.2
	非正社員	655	20	104	97	137	122	140	16	5	2	12
		100.0	3.1	15.9	14.8	20.9	18.6	21.4	2.4	0.8	0.3	1.8
	非雇用	150	5	24	14	21	20	37	16	9	2	2
		100.0	3.3	16.0	9.3	14.0	13.3	24.7	10.7	6.0	1.3	1.3
世帯年収	２００万円未満	223	9	53	27	35	36	42	10	5	1	5
		100.0	4.0	23.8	12.1	15.7	16.1	18.8	4.5	2.2	0.4	2.2
	２００～３００万円未満	200	3	30	17	18	30	81	10	5	3	3
		100.0	1.5	15.0	8.5	9.0	15.0	40.5	5.0	2.5	1.5	1.5
	３００～５００万円未満	550	4	55	49	46	61	233	56	16	12	18
		100.0	0.7	10.0	8.9	8.4	11.1	42.4	10.2	2.9	2.2	3.3
	５００～７００万円未満	474	5	43	48	29	46	200	64	22	8	9
		100.0	1.1	9.1	10.1	6.1	9.7	42.2	13.5	4.6	1.7	1.9
	７００～９００万円未満	302	3	15	18	20	38	125	44	24	6	9
		100.0	1.0	5.0	6.0	6.6	12.6	41.4	14.6	7.9	2.0	3.0
	９００～１１００万円未満	217	3	18	15	14	28	88	30	12	4	5
		100.0	1.4	8.3	6.9	6.5	12.9	40.6	13.8	5.5	1.8	2.3
	１１００～１５００万円未満	142	0	10	7	7	11	76	14	10	1	6
		100.0	0.0	7.0	4.9	4.9	7.7	53.5	9.9	7.0	0.7	4.2
	１５００万円以上	74	0	3	11	4	11	23	14	4	1	3
		100.0	0.0	4.1	14.9	5.4	14.9	31.1	18.9	5.4	1.4	4.1

Ｑ１１　勤め先（会社・組織）では、副業をすることを禁止されていますか。（ＳＡ）

		該当数	禁止されている	禁止されていない	わからない
全　　体		2182 100.0	793 36.3	788 36.1	601 27.5
性別	男性	1114 100.0	480 43.1	362 32.5	272 24.4
	女性	1068 100.0	313 29.3	426 39.9	329 30.8
年代５区分	１０代および２０代	371 100.0	129 34.8	138 37.2	104 28.0
	３０代	583 100.0	229 39.3	169 29.0	185 31.7
	４０代	508 100.0	177 34.8	188 37.0	143 28.1
	５０代	548 100.0	202 36.9	216 39.4	130 23.7
	６０代	172 100.0	56 32.6	77 44.8	39 22.7
本業の就業形態	正社員	1377 100.0	695 50.5	330 24.0	352 25.6
	契約・嘱託社員	141 100.0	46 32.6	53 37.6	42 29.8
	パート・アルバイト	445 100.0	30 6.7	253 56.9	162 36.4
	派遣社員	68 100.0	10 14.7	26 38.2	32 47.1
	請負会社の社員	1 100.0	0 0.0	1 100.0	0 0.0
	期間工・季節工・日雇	0 0.0	0 0.0	0 0.0	0 0.0
	会社などの役員	12 100.0	1 8.3	10 83.3	1 8.3
	自営業主	64 100.0	2 3.1	58 90.6	4 6.3
	自由業・フリーランス（独立）・個人請負	46 100.0	2 4.3	42 91.3	2 4.3
	家族従業員・家業の手伝い	13 100.0	0 0.0	11 84.6	2 15.4
	その他	15 100.0	7 46.7	4 26.7	4 26.7
本業の２就業形態	正社員	1377 100.0	695 50.5	330 24.0	352 25.6
	非正社員	655 100.0	86 13.1	333 50.8	236 36.0
	非雇用	150 100.0	12 8.0	125 83.3	13 8.7
世帯年収	２００万円未満	223 100.0	35 15.7	112 50.2	76 34.1
	２００～３００万円未満	200 100.0	58 29.0	76 38.0	66 33.0
	３００～５００万円未満	550 100.0	171 31.1	213 38.7	166 30.2
	５００～７００万円未満	474 100.0	200 42.2	144 30.4	130 27.4
	７００～９００万円未満	302 100.0	122 40.4	102 33.8	78 25.8
	９００～１１００万円未満	217 100.0	105 48.4	71 32.7	41 18.9
	１１００～１５００万円未満	142 100.0	71 50.0	42 29.6	29 20.4
	１５００万円以上	74 100.0	31 41.9	28 37.8	15 20.3

Ｑ１２　今後、現在の仕事のほかにも、収入になる仕事をしたいと思いますか。（ＳＡ）

		該当数	副業したいと思う	副業したいとは思わない	わからない
全　　体		2182 100.0	724 33.2	1009 46.2	449 20.6
性別	男性	1114 100.0	348 31.2	548 49.2	218 19.6
	女性	1068 100.0	376 35.2	461 43.2	231 21.6
年代５区分	１０代および２０代	371 100.0	164 44.2	138 37.2	69 18.6
	３０代	583 100.0	230 39.5	227 38.9	126 21.6
	４０代	508 100.0	152 29.9	232 45.7	124 24.4
	５０代	548 100.0	141 25.7	301 54.9	106 19.3
	６０代	172 100.0	37 21.5	111 64.5	24 14.0
本業の就業形態	正社員	1377 100.0	500 36.3	631 45.8	246 17.9
	契約・嘱託社員	141 100.0	39 27.7	71 50.4	31 22.0
	パート・アルバイト	445 100.0	118 26.5	196 44.0	131 29.4
	派遣社員	68 100.0	33 48.5	25 36.8	10 14.7
	請負会社の社員	1 100.0	0 0.0	0 0.0	1 100.0
	期間工・季節工・日雇	0 0.0	0 0.0	0 0.0	0 0.0
	会社などの役員	12 100.0	2 16.7	10 83.3	0 0.0
	自営業主	64 100.0	13 20.3	38 59.4	13 20.3
	自由業・フリーランス（独立）・個人請負	46 100.0	12 26.1	23 50.0	11 23.9
	家族従業員・家業の手伝い	13 100.0	4 30.8	6 46.2	3 23.1
	その他	15 100.0	3 20.0	9 60.0	3 20.0
本業の２就業形態	正社員	1377 100.0	500 36.3	631 45.8	246 17.9
	非正社員	655 100.0	190 29.0	292 44.6	173 26.4
	非雇用	150 100.0	34 22.7	86 57.3	30 20.0
世帯年収	２００万円未満	223 100.0	72 32.3	83 37.2	68 30.5
	２００～３００万円未満	200 100.0	68 34.0	94 47.0	38 19.0
	３００～５００万円未満	550 100.0	199 36.2	242 44.0	109 19.8
	５００～７００万円未満	474 100.0	166 35.0	215 45.4	93 19.6
	７００～９００万円未満	302 100.0	101 33.4	146 48.3	55 18.2
	９００～１１００万円未満	217 100.0	56 25.8	118 54.4	43 19.8
	１１００～１５００万円未満	142 100.0	38 26.8	75 52.8	29 20.4
	１５００万円以上	74 100.0	24 32.4	36 48.6	14 18.9

Ｑ１３　副業に対する意識は、新型コロナウイルス感染症の流行の前（～２０１９年１２月）と後（２０２０年１月以降）で変わりましたか。（ＳＡ）

		該当数	変わった	変わっていない
全　　体		2182 100.0	423 19.4	1759 80.6
性別	男性	1114 100.0	189 17.0	925 83.0
	女性	1068 100.0	234 21.9	834 78.1
年代５区分	１０代および２０代	371 100.0	92 24.8	279 75.2
	３０代	583 100.0	126 21.6	457 78.4
	４０代	508 100.0	106 20.9	402 79.1
	５０代	548 100.0	84 15.3	464 84.7
	６０代	172 100.0	15 8.7	157 91.3
本業の就業形態	正社員	1377 100.0	293 21.3	1084 78.7
	契約・嘱託社員	141 100.0	18 12.8	123 87.2
	パート・アルバイト	445 100.0	72 16.2	373 83.8
	派遣社員	68 100.0	15 22.1	53 77.9
	請負会社の社員	1 100.0	1 100.0	0 0.0
	期間工・季節工・日雇	0 0.0	0 0.0	0 0.0
	会社などの役員	12 100.0	2 16.7	10 83.3
	自営業主	64 100.0	8 12.5	56 87.5
	自由業・フリーランス（独立）・個人請負	46 100.0	10 21.7	36 78.3
	家族従業員・家業の手伝い	13 100.0	2 15.4	11 84.6
	その他	15 100.0	2 13.3	13 86.7
本業の２就業形態	正社員	1377 100.0	293 21.3	1084 78.7
	非正社員	655 100.0	106 16.2	549 83.8
	非雇用	150 100.0	24 16.0	126 84.0
世帯年収	２００万円未満	223 100.0	42 18.8	181 81.2
	２００～３００万円未満	200 100.0	35 17.5	165 82.5
	３００～５００万円未満	550 100.0	111 20.2	439 79.8
	５００～７００万円未満	474 100.0	85 17.9	389 82.1
	７００～９００万円未満	302 100.0	69 22.8	233 77.2
	９００～１１００万円未満	217 100.0	34 15.7	183 84.3
	１１００～１５００万円未満	142 100.0	35 24.6	107 75.4
	１５００万円以上	74 100.0	12 16.2	62 83.8

Ｑ１４　今後、副業したいと思う理由は、次のうちどれに当てはまりますか。（MA）

		該当数	1つの仕事だけでは収入が少なくて、生活が苦しいから	収入を増やしたいから	ローンなど借金や負債を抱えているため	転職したいから	独立したいから	自分が活躍できる場を広げたいから	様々な分野の人とつながりができるから	仕事で必要な能力を活用・向上させるため	定年後に備えるため	時間のゆとりがあるから	その他
全　　体		724	306	508	63	62	48	109	67	63	150	83	3
		100.0	42.3	70.2	8.7	8.6	6.6	15.1	9.3	8.7	20.7	11.5	0.4
性別	男性	348	137	245	35	36	31	48	33	37	77	39	2
		100.0	39.4	70.4	10.1	10.3	8.9	13.8	9.5	10.6	22.1	11.2	0.6
	女性	376	169	263	28	26	17	61	34	26	73	44	1
		100.0	44.9	69.9	7.4	6.9	4.5	16.2	9.0	6.9	19.4	11.7	0.3
年代5区分	１０代および２０代	164	69	109	9	14	10	22	13	9	14	25	0
		100.0	42.1	66.5	5.5	8.5	6.1	13.4	7.9	5.5	8.5	15.2	0.0
	３０代	230	96	173	24	22	20	30	19	21	45	25	1
		100.0	41.7	75.2	10.4	9.6	8.7	13.0	8.3	9.1	19.6	10.9	0.4
	４０代	152	66	115	16	11	10	26	15	17	37	16	1
		100.0	43.4	75.7	10.5	7.2	6.6	17.1	9.9	11.2	24.3	10.5	0.7
	５０代	141	63	86	11	11	7	27	17	15	43	13	1
		100.0	44.7	61.0	7.8	7.8	5.0	19.1	12.1	10.6	30.5	9.2	0.7
	６０代	37	12	25	3	4	1	4	3	1	11	4	0
		100.0	32.4	67.6	8.1	10.8	2.7	10.8	8.1	2.7	29.7	10.8	0.0
本業の就業形態	正社員	500	202	345	45	44	39	71	44	47	101	52	3
		100.0	40.4	69.0	9.0	8.8	7.8	14.2	8.8	9.4	20.2	10.4	0.6
	契約・嘱託社員	39	19	30	4	1	2	11	3	4	10	7	0
		100.0	48.7	76.9	10.3	2.6	5.1	28.2	7.7	10.3	25.6	17.9	0.0
	パート・アルバイト	118	51	83	9	10	3	18	11	3	27	15	0
		100.0	43.2	70.3	7.6	8.5	2.5	15.3	9.3	2.5	22.9	12.7	0.0
	派遣社員	33	15	27	1	4	1	2	3	4	4	3	0
		100.0	45.5	81.8	3.0	12.1	3.0	6.1	9.1	12.1	12.1	9.1	0.0
	請負会社の社員	0	0	0	0	0	0	0	0	0	0	0	0
		0.0	0.0	0.0	0.0	0.0	0.0	0.0	0.0	0.0	0.0	0.0	0.0
	期間工・季節工・日雇	0	0	0	0	0	0	0	0	0	0	0	0
		0.0	0.0	0.0	0.0	0.0	0.0	0.0	0.0	0.0	0.0	0.0	0.0
	会社などの役員	2	0	1	0	0	0	1	2	0	0	0	0
		100.0	0.0	50.0	0.0	0.0	0.0	50.0	100.0	0.0	0.0	0.0	0.0
	自営業主	13	8	8	3	0	0	1	2	2	4	2	0
		100.0	61.5	61.5	23.1	0.0	0.0	7.7	15.4	15.4	30.8	15.4	0.0
	自由業・フリーランス（独立）・個人請負	12	7	8	1	1	2	4	2	2	2	3	0
		100.0	58.3	66.7	8.3	8.3	16.7	33.3	16.7	16.7	16.7	25.0	0.0
	家族従業員・家業の手伝い	4	2	3	0	0	0	0	0	1	1	1	0
		100.0	50.0	75.0	0.0	0.0	0.0	0.0	0.0	25.0	25.0	25.0	0.0
	その他	3	2	3	0	2	1	1	0	0	1	0	0
		100.0	66.7	100.0	0.0	66.7	33.3	33.3	0.0	0.0	33.3	0.0	0.0
本業の就業形態２	正社員	500	202	345	45	44	39	71	44	47	101	52	3
		100.0	40.4	69.0	9.0	8.8	7.8	14.2	8.8	9.4	20.2	10.4	0.6
	非正社員	190	85	140	14	15	6	31	17	11	41	25	0
		100.0	44.7	73.7	7.4	7.9	3.2	16.3	8.9	5.8	21.6	13.2	0.0
	非雇用	34	19	23	4	3	3	7	6	5	8	6	0
		100.0	55.9	67.6	11.8	8.8	8.8	20.6	17.6	14.7	23.5	17.6	0.0
世帯年収	２００万円未満	72	44	40	9	4	3	12	7	5	14	10	0
		100.0	61.1	55.6	12.5	5.6	4.2	16.7	9.7	6.9	19.4	13.9	0.0
	２００～３００万円未満	68	33	47	5	9	4	10	4	4	12	9	0
		100.0	48.5	69.1	7.4	13.2	5.9	14.7	5.9	5.9	17.6	13.2	0.0
	３００～５００万円未満	199	95	150	18	17	13	28	13	14	26	15	2
		100.0	47.7	75.4	9.0	8.5	6.5	14.1	6.5	7.0	13.1	7.5	1.0
	５００～７００万円未満	166	62	123	19	13	12	25	18	16	46	20	0
		100.0	37.3	74.1	11.4	7.8	7.2	15.1	10.8	9.6	27.7	12.0	0.0
	７００～９００万円未満	101	39	71	5	9	6	11	7	6	16	10	0
		100.0	38.6	70.3	5.0	8.9	5.9	10.9	6.9	5.9	15.8	9.9	0.0
	９００～１１００万円未満	56	16	36	3	3	3	9	4	6	9	5	0
		100.0	28.6	64.3	5.4	5.4	5.4	16.1	7.1	10.7	16.1	8.9	0.0
	１１００～１５００万円未満	38	11	26	4	6	5	9	8	7	17	7	1
		100.0	28.9	68.4	10.5	15.8	13.2	23.7	21.1	18.4	44.7	18.4	2.6
	１５００万円以上	24	6	15	0	1	2	5	6	5	10	7	0
		100.0	25.0	62.5	0.0	4.2	8.3	20.8	25.0	20.8	41.7	29.2	0.0

Ｑ１５　副業・兼業を行うと仮定した場合、求人票や企業ＨＰなどに掲載されている情報のうち、どういった情報を特に重視しますか。（ＭＡ）

		該当数	副業・兼業先が副業・兼業を許容している企業か否か	副業・兼業先の賃金	副業・兼業の形態（雇用であること）	副業・兼業の形態（非雇用であること）	副業・兼業先の労働時間数（長時間労働にならないこと）	副業・兼業先の労働時間帯	副業・兼業先の労働日	副業・兼業先の業務内容（本業と同じであること）	副業・兼業先の業務内容（本業と異なるものであること）	副業・兼業先の規模	その他
全　体		724	269	344	91	82	194	250	236	75	119	95	7
		100.0	37.2	47.5	12.6	11.3	26.8	34.5	32.6	10.4	16.4	13.1	1.0
性別	男性	348	131	165	47	47	87	105	105	36	54	51	2
		100.0	37.6	47.4	13.5	13.5	25.0	30.2	30.2	10.3	15.5	14.7	0.6
	女性	376	138	179	44	35	107	145	131	39	65	44	5
		100.0	36.7	47.6	11.7	9.3	28.5	38.6	34.8	10.4	17.3	11.7	1.3
年代５区分	１０代および２０代	164	63	73	15	20	36	42	41	16	21	24	3
		100.0	38.4	44.5	9.1	12.2	22.0	25.6	25.0	9.8	12.8	14.6	1.8
	３０代	230	95	119	32	26	58	79	74	24	50	36	1
		100.0	41.3	51.7	13.9	11.3	25.2	34.3	32.2	10.4	21.7	15.7	0.4
	４０代	152	56	79	16	18	44	56	48	15	25	14	1
		100.0	36.8	52.0	10.5	11.8	28.9	36.8	31.6	9.9	16.4	9.2	0.7
	５０代	141	45	56	23	15	44	54	55	16	18	18	2
		100.0	31.9	39.7	16.3	10.6	31.2	38.3	39.0	11.3	12.8	12.8	1.4
	６０代	37	10	17	5	3	12	19	18	4	5	3	0
		100.0	27.0	45.9	13.5	8.1	32.4	51.4	48.6	10.8	13.5	8.1	0.0
本業の就業形態	正社員	500	203	228	61	54	120	152	144	53	77	65	6
		100.0	40.6	45.6	12.2	10.8	24.0	30.4	28.8	10.6	15.4	13.0	1.2
	契約・嘱託社員	39	19	23	8	6	15	19	19	6	10	7	0
		100.0	48.7	59.0	20.5	15.4	38.5	48.7	48.7	15.4	25.6	17.9	0.0
	パート・アルバイト	118	27	51	13	13	41	53	52	9	17	18	1
		100.0	22.9	43.2	11.0	11.0	34.7	44.9	44.1	7.6	14.4	15.3	0.8
	派遣社員	33	14	24	7	4	12	14	12	3	8	1	0
		100.0	42.4	72.7	21.2	12.1	36.4	42.4	36.4	9.1	24.2	3.0	0.0
	請負会社の社員	0	0	0	0	0	0	0	0	0	0	0	0
		0.0	0.0	0.0	0.0	0.0	0.0	0.0	0.0	0.0	0.0	0.0	0.0
	期間工・季節工・日雇	0	0	0	0	0	0	0	0	0	0	0	0
		0.0	0.0	0.0	0.0	0.0	0.0	0.0	0.0	0.0	0.0	0.0	0.0
	会社などの役員	2	0	0	0	1	1	0	0	0	1	0	0
		100.0	0.0	0.0	0.0	50.0	50.0	0.0	0.0	0.0	50.0	0.0	0.0
	自営業主	13	4	7	1	2	2	5	4	2	1	2	0
		100.0	30.8	53.8	7.7	15.4	15.4	38.5	30.8	15.4	7.7	15.4	0.0
	自由業・フリーランス（独立）・個人請負	12	1	7	1	2	3	5	5	1	3	1	0
		100.0	8.3	58.3	8.3	16.7	25.0	41.7	41.7	8.3	25.0	8.3	0.0
	家族従業員・家業の手伝い	4	1	2	0	0	0	1	0	1	1	0	0
		100.0	25.0	50.0	0.0	0.0	0.0	25.0	0.0	25.0	25.0	0.0	0.0
	その他	3	0	2	0	0	0	1	0	0	1	1	0
		100.0	0.0	66.7	0.0	0.0	0.0	33.3	0.0	0.0	33.3	33.3	0.0
本業の２就業形態	正社員	500	203	228	61	54	120	152	144	53	77	65	6
		100.0	40.6	45.6	12.2	10.8	24.0	30.4	28.8	10.6	15.4	13.0	1.2
	非正社員	190	60	98	28	23	68	86	83	18	35	26	1
		100.0	31.6	51.6	14.7	12.1	35.8	45.3	43.7	9.5	18.4	13.7	0.5
	非雇用	34	6	18	2	5	6	12	9	4	7	4	0
		100.0	17.6	52.9	5.9	14.7	17.6	35.3	26.5	11.8	20.6	11.8	0.0
世帯年収	２００万円未満	72	21	32	8	6	20	26	25	12	10	14	0
		100.0	29.2	44.4	11.1	8.3	27.8	36.1	34.7	16.7	13.9	19.4	0.0
	２００～３００万円未満	68	23	37	9	7	21	21	21	4	11	7	0
		100.0	33.8	54.4	13.2	10.3	30.9	30.9	30.9	5.9	16.2	10.3	0.0
	３００～５００万円未満	199	79	82	26	24	49	63	55	22	33	25	4
		100.0	39.7	41.2	13.1	12.1	24.6	31.7	27.6	11.1	16.6	12.6	2.0
	５００～７００万円未満	166	57	89	23	20	47	68	64	20	31	25	0
		100.0	34.3	53.6	13.9	12.0	28.3	41.0	38.6	12.0	18.7	15.1	0.0
	７００～９００万円未満	101	35	48	10	7	25	32	32	8	13	13	2
		100.0	34.7	47.5	9.9	6.9	24.8	31.7	31.7	7.9	12.9	12.9	2.0
	９００～１１００万円未満	56	16	27	4	4	12	16	17	4	7	5	0
		100.0	28.6	48.2	7.1	7.1	21.4	28.6	30.4	7.1	12.5	8.9	0.0
	１１００～１５００万円未満	38	23	20	9	8	13	18	17	3	11	5	0
		100.0	60.5	52.6	23.7	21.1	34.2	47.4	44.7	7.9	28.9	13.2	0.0
	１５００万円以上	24	15	9	2	6	7	6	5	2	3	1	1
		100.0	62.5	37.5	8.3	25.0	29.2	25.0	20.8	8.3	12.5	4.2	4.2

Ｑ１６　今後、副業したいとは思わない理由は、次のうちどれに当てはまりますか。（MA）

		該当数	1つの仕事だけで十分な収入があり、生活が苦しくないから	収入を増やしたいとは思わないから	本業で十分に活躍できているから	本業での人とのつながりに満足しているから	本業で必要な能力は本業で向上できるから	本業が忙しくて時間にゆとりがないから	介護・育児など家庭責任で忙しくて時間にゆとりがないから	仕事をしていない（プライベートの）時間が大切だから	長時間労働によって健康を損なわないか心配だから	面倒だから	その他	特に理由はない
全　体		1009	254	98	73	44	30	208	60	197	166	168	11	192
		100.0	25.2	9.7	7.2	4.4	3.0	20.6	5.9	19.5	16.5	16.7	1.1	19.0
性別	男性	548	153	53	44	23	18	103	11	75	73	87	7	137
		100.0	27.9	9.7	8.0	4.2	3.3	18.8	2.0	13.7	13.3	15.9	1.3	25.0
	女性	461	101	45	29	21	12	105	49	122	93	81	4	55
		100.0	21.9	9.8	6.3	4.6	2.6	22.8	10.6	26.5	20.2	17.6	0.9	11.9
年代5区分	１０代および２０代	138	29	11	10	6	1	21	7	19	7	26	0	39
		100.0	21.0	8.0	7.2	4.3	0.7	15.2	5.1	13.8	5.1	18.8	0.0	28.3
	３０代	227	47	20	20	9	5	46	16	43	32	38	1	48
		100.0	20.7	8.8	8.8	4.0	2.2	20.3	7.0	18.9	14.1	16.7	0.4	21.1
	４０代	232	71	25	17	11	9	48	17	51	41	57	3	38
		100.0	30.6	10.8	7.3	4.7	3.9	20.7	7.3	22.0	17.7	24.6	1.3	16.4
	５０代	301	75	27	20	12	11	75	15	65	61	37	6	50
		100.0	24.9	9.0	6.6	4.0	3.7	24.9	5.0	21.6	20.3	12.3	2.0	16.6
	６０代	111	32	15	6	6	4	18	5	19	25	10	1	17
		100.0	28.8	13.5	5.4	5.4	3.6	16.2	4.5	17.1	22.5	9.0	0.9	15.3
本業の就業形態	正社員	631	179	49	50	28	20	145	23	110	100	101	8	124
		100.0	28.4	7.8	7.9	4.4	3.2	23.0	3.6	17.4	15.8	16.0	1.3	19.7
	契約・嘱託社員	71	18	10	6	5	1	15	7	16	16	12	0	6
		100.0	25.4	14.1	8.5	7.0	1.4	21.1	9.9	22.5	22.5	16.9	0.0	8.5
	パート・アルバイト	196	29	26	12	8	3	32	26	49	35	35	2	36
		100.0	14.8	13.3	6.1	4.1	1.5	16.3	13.3	25.0	17.9	17.9	1.0	18.4
	派遣社員	25	6	3	0	1	1	6	2	7	8	4	0	1
		100.0	24.0	12.0	0.0	4.0	4.0	24.0	8.0	28.0	32.0	16.0	0.0	4.0
	請負会社の社員	0	0	0	0	0	0	0	0	0	0	0	0	0
		0.0	0.0	0.0	0.0	0.0	0.0	0.0	0.0	0.0	0.0	0.0	0.0	0.0
	期間工・季節工・日雇	0	0	0	0	0	0	0	0	0	0	0	0	0
		0.0	0.0	0.0	0.0	0.0	0.0	0.0	0.0	0.0	0.0	0.0	0.0	0.0
	会社などの役員	10	8	0	2	1	2	2	0	2	2	0	0	0
		100.0	80.0	0.0	20.0	10.0	20.0	20.0	0.0	20.0	20.0	0.0	0.0	0.0
	自営業主	38	7	4	1	0	1	3	0	5	3	8	1	15
		100.0	18.4	10.5	2.6	0.0	2.6	7.9	0.0	13.2	7.9	21.1	2.6	39.5
	自由業・フリーランス（独立）・個人請負	23	3	3	0	0	2	3	1	5	2	5	0	7
		100.0	13.0	13.0	0.0	0.0	8.7	13.0	4.3	21.7	8.7	21.7	0.0	30.4
	家族従業員・家業の手伝い	6	1	1	1	0	0	0	0	2	0	2	0	1
		100.0	16.7	16.7	16.7	0.0	0.0	0.0	0.0	33.3	0.0	33.3	0.0	16.7
	その他	9	3	2	1	1	0	2	1	1	0	1	0	2
		100.0	33.3	22.2	11.1	11.1	0.0	22.2	11.1	11.1	0.0	11.1	0.0	22.2
本業の２就業形態	正社員	631	179	49	50	28	20	145	23	110	100	101	8	124
		100.0	28.4	7.8	7.9	4.4	3.2	23.0	3.6	17.4	15.8	16.0	1.3	19.7
	非正社員	292	53	39	18	14	5	53	35	72	59	51	2	43
		100.0	18.2	13.4	6.2	4.8	1.7	18.2	12.0	24.7	20.2	17.5	0.7	14.7
	非雇用	86	22	10	5	2	5	10	2	15	7	16	1	25
		100.0	25.6	11.6	5.8	2.3	5.8	11.6	2.3	17.4	8.1	18.6	1.2	29.1
世帯年収	２００万円未満	83	15	9	3	1	1	14	4	14	13	12	1	21
		100.0	18.1	10.8	3.6	1.2	1.2	16.9	4.8	16.9	15.7	14.5	1.2	25.3
	２００～３００万円未満	94	13	9	2	5	1	22	4	19	20	20	0	19
		100.0	13.8	9.6	2.1	5.3	1.1	23.4	4.3	20.2	21.3	21.3	0.0	20.2
	３００～５００万円未満	242	56	25	13	8	5	45	14	52	45	38	4	48
		100.0	23.1	10.3	5.4	3.3	2.1	18.6	5.8	21.5	18.6	15.7	1.7	19.8
	５００～７００万円未満	215	54	22	18	11	5	49	20	42	37	37	1	34
		100.0	25.1	10.2	8.4	5.1	2.3	22.8	9.3	19.5	17.2	17.2	0.5	15.8
	７００～９００万円未満	146	35	11	13	4	5	29	11	30	23	21	2	32
		100.0	24.0	7.5	8.9	2.7	3.4	19.9	7.5	20.5	15.8	14.4	1.4	21.9
	９００～１１００万円未満	118	35	12	12	8	2	30	3	13	13	21	3	19
		100.0	29.7	10.2	10.2	6.8	1.7	25.4	2.5	11.0	11.0	17.8	2.5	16.1
	１１００～１５００万円未満	75	32	6	10	5	10	15	2	19	11	11	0	10
		100.0	42.7	8.0	13.3	6.7	13.3	20.0	2.7	25.3	14.7	14.7	0.0	13.3
	１５００万円以上	36	14	4	2	2	1	4	2	8	4	8	0	9
		100.0	38.9	11.1	5.6	5.6	2.8	11.1	5.6	22.2	11.1	22.2	0.0	25.0

Ｆ７　過去１年間のあなたの収入は、税込みで下記のどれに該当しますか。（ＳＡ）

		該当数	５０万円未満	５０～１００万円未満	満１００～１５０万円未満	満１５０～２００万円未満	満２００～２５０万円未満	満２５０～３００万円未満	満３００～４００万円未満	満４００～５００万円未満	満５００～６００万円未満	満６００～７００万円未満	満７００～８００万円未満	満８００～９００万円未満	円９００満～１，００万	０１万，円０満～１，１０	０１万，円１０満～１，２０	０１万，円２０満～１，３０	０１万，円３０満～１，４０	０１万，円４０満～１，５０	０１万，円５０満～１，６０	０１万，円６０満～２，００	２，００万円以上
全　体		2182	92	197	171	183	175	194	334	267	211	109	87	63	35	19	15	8	5	1	8	2	6
		100.0	4.2	9.0	7.8	8.4	8.0	8.9	15.3	12.2	9.7	5.0	4.0	2.9	1.6	0.9	0.7	0.4	0.2	0.0	0.4	0.1	0.3
性別	男性	1114	34	25	40	61	66	82	181	168	159	95	73	52	32	16	11	5	5	0	5	2	2
		100.0	3.1	2.2	3.6	5.5	5.9	7.4	16.2	15.1	14.3	8.5	6.6	4.7	2.9	1.4	1.0	0.4	0.4	0.0	0.4	0.2	0.2
	女性	1068	58	172	131	122	109	112	153	99	52	14	14	11	3	3	4	3	0	1	3	0	4
		100.0	5.4	16.1	12.3	11.4	10.2	10.5	14.3	9.3	4.9	1.3	1.3	1.0	0.3	0.3	0.4	0.3	0.0	0.1	0.3	0.0	0.4
年代５区分	１０代および２０代	371	23	29	27	44	50	51	74	44	10	6	2	1	1	1	1	2	0	0	3	0	2
		100.0	6.2	7.8	7.3	11.9	13.5	13.7	19.9	11.9	2.7	1.6	0.5	0.3	0.3	0.3	0.3	0.5	0.0	0.0	0.8	0.0	0.5
	３０代	583	23	34	47	46	43	46	109	92	71	31	14	16	2	4	1	2	0	1	0	1	0
		100.0	3.9	5.8	8.1	7.9	7.4	7.9	18.7	15.8	12.2	5.3	2.4	2.7	0.3	0.7	0.2	0.3	0.0	0.2	0.0	0.2	0.0
	４０代	508	20	54	38	39	29	39	74	56	62	32	23	17	12	2	4	1	1	0	1	1	3
		100.0	3.9	10.6	7.5	7.7	5.7	7.7	14.6	11.0	12.2	6.3	4.5	3.3	2.4	0.4	0.8	0.2	0.2	0.0	0.2	0.2	0.6
	５０代	548	24	58	45	37	34	39	51	65	57	31	39	26	16	11	6	3	3	0	3	0	0
		100.0	4.4	10.6	8.2	6.8	6.2	7.1	9.3	11.9	10.4	5.7	7.1	4.7	2.9	2.0	1.1	0.5	0.5	0.0	0.5	0.0	0.0
	６０代	172	2	22	14	17	19	19	26	10	11	9	9	3	4	1	3	0	1	0	1	0	1
		100.0	1.2	12.8	8.1	9.9	11.0	11.0	15.1	5.8	6.4	5.2	5.2	1.7	2.3	0.6	1.7	0.0	0.6	0.0	0.6	0.0	0.6
本業の就業形態	正社員	1377	24	18	24	72	88	134	271	238	189	93	82	58	31	15	14	8	5	1	6	1	5
		100.0	1.7	1.3	1.7	5.2	6.4	9.7	19.7	17.3	13.7	6.8	6.0	4.2	2.3	1.1	1.0	0.6	0.4	0.1	0.4	0.1	0.4
	契約・嘱託社員	141	8	3	9	22	32	28	20	5	6	3	2	1	2	0	0	0	0	0	0	0	0
		100.0	5.7	2.1	6.4	15.6	22.7	19.9	14.2	3.5	4.3	2.1	1.4	0.7	1.4	0.0	0.0	0.0	0.0	0.0	0.0	0.0	0.0
	パート・アルバイト	445	46	160	117	55	33	14	10	2	3	2	0	0	0	1	1	0	0	0	1	0	0
		100.0	10.3	36.0	26.3	12.4	7.4	3.1	2.2	0.4	0.7	0.4	0.0	0.0	0.0	0.2	0.2	0.0	0.0	0.0	0.2	0.0	0.0
	派遣社員	68	0	3	8	17	11	10	14	2	1	1	1	0	0	0	0	0	0	0	0	0	0
		100.0	0.0	4.4	11.8	25.0	16.2	14.7	20.6	2.9	1.5	1.5	1.5	0.0	0.0	0.0	0.0	0.0	0.0	0.0	0.0	0.0	0.0
	請負会社の社員	1	0	0	0	0	1	0	0	0	0	0	0	0	0	0	0	0	0	0	0	0	0
		100.0	0.0	0.0	0.0	0.0	100.0	0.0	0.0	0.0	0.0	0.0	0.0	0.0	0.0	0.0	0.0	0.0	0.0	0.0	0.0	0.0	0.0
	期間工・季節工・日雇	0	0	0	0	0	0	0	0	0	0	0	0	0	0	0	0	0	0	0	0	0	0
		0.0	0.0	0.0	0.0	0.0	0.0	0.0	0.0	0.0	0.0	0.0	0.0	0.0	0.0	0.0	0.0	0.0	0.0	0.0	0.0	0.0	0.0
	会社などの役員	12	0	0	1	0	1	0	1	0	2	1	0	1	1	2	0	0	0	0	0	1	1
		100.0	0.0	0.0	8.3	0.0	8.3	0.0	8.3	0.0	16.7	8.3	0.0	8.3	8.3	16.7	0.0	0.0	0.0	0.0	0.0	8.3	8.3
	自営業主	64	4	6	4	5	7	3	9	7	6	7	2	2	1	0	0	0	0	0	1	0	0
		100.0	6.3	9.4	6.3	7.8	10.9	4.7	14.1	10.9	9.4	10.9	3.1	3.1	1.6	0.0	0.0	0.0	0.0	0.0	1.6	0.0	0.0
	自由業・フリーランス（独立）・個人請負	46	6	5	3	8	1	4	6	10	2	0	0	1	0	0	0	0	0	0	0	0	0
		100.0	13.0	10.9	6.5	17.4	2.2	8.7	13.0	21.7	4.3	0.0	0.0	2.2	0.0	0.0	0.0	0.0	0.0	0.0	0.0	0.0	0.0
	家族従業員・家業の手伝い	13	2	2	4	3	0	0	1	0	1	0	0	0	0	0	0	0	0	0	0	0	0
		100.0	15.4	15.4	30.8	23.1	0.0	0.0	7.7	0.0	7.7	0.0	0.0	0.0	0.0	0.0	0.0	0.0	0.0	0.0	0.0	0.0	0.0
	その他	15	2	0	1	1	1	1	2	3	1	2	0	0	0	1	0	0	0	0	0	0	0
		100.0	13.3	0.0	6.7	6.7	6.7	6.7	13.3	20.0	6.7	13.3	0.0	0.0	0.0	6.7	0.0	0.0	0.0	0.0	0.0	0.0	0.0
本業の就業形態２	正社員	1377	24	18	24	72	88	134	271	238	189	93	82	58	31	15	14	8	5	1	6	1	5
		100.0	1.7	1.3	1.7	5.2	6.4	9.7	19.7	17.3	13.7	6.8	6.0	4.2	2.3	1.1	1.0	0.6	0.4	0.1	0.4	0.1	0.4
	非正社員	655	54	166	134	94	77	52	44	9	10	6	3	1	2	1	1	0	0	0	1	0	0
		100.0	8.2	25.3	20.5	14.4	11.8	7.9	6.7	1.4	1.5	0.9	0.5	0.2	0.3	0.2	0.2	0.0	0.0	0.0	0.2	0.0	0.0
	非雇用	150	14	13	13	17	10	8	19	20	12	10	2	4	2	3	0	0	0	0	1	1	1
		100.0	9.3	8.7	8.7	11.3	6.7	5.3	12.7	13.3	8.0	6.7	1.3	2.7	1.3	2.0	0.0	0.0	0.0	0.0	0.7	0.7	0.7
世帯年収	２００万円未満	223	53	52	51	67	0	0	0	0	0	0	0	0	0	0	0	0	0	0	0	0	0
		100.0	23.8	23.3	22.9	30.0	0.0	0.0	0.0	0.0	0.0	0.0	0.0	0.0	0.0	0.0	0.0	0.0	0.0	0.0	0.0	0.0	0.0
	２００～３００万円未満	200	10	13	17	22	70	68	0	0	0	0	0	0	0	0	0	0	0	0	0	0	0
		100.0	5.0	6.5	8.5	11.0	35.0	34.0	0.0	0.0	0.0	0.0	0.0	0.0	0.0	0.0	0.0	0.0	0.0	0.0	0.0	0.0	0.0
	３００～５００万円未満	550	7	52	44	45	42	45	186	129	0	0	0	0	0	0	0	0	0	0	0	0	0
		100.0	1.3	9.5	8.0	8.2	7.6	8.2	33.8	23.5	0.0	0.0	0.0	0.0	0.0	0.0	0.0	0.0	0.0	0.0	0.0	0.0	0.0
	５００～７００万円未満	474	8	45	30	26	31	28	45	50	142	69	0	0	0	0	0	0	0	0	0	0	0
		100.0	1.7	9.5	6.3	5.5	6.5	5.9	9.5	10.5	30.0	14.6	0.0	0.0	0.0	0.0	0.0	0.0	0.0	0.0	0.0	0.0	0.0
	７００～９００万円未満	302	4	15	15	10	16	26	60	33	30	19	49	25	0	0	0	0	0	0	0	0	0
		100.0	1.3	5.0	5.0	3.3	5.3	8.6	19.9	10.9	9.9	6.3	16.2	8.3	0.0	0.0	0.0	0.0	0.0	0.0	0.0	0.0	0.0
	９００～１１００万円未満	217	5	13	8	10	10	15	17	36	19	8	19	19	28	10	0	0	0	0	0	0	0
		100.0	2.3	6.0	3.7	4.6	4.6	6.9	7.8	16.6	8.8	3.7	8.8	8.8	12.9	4.6	0.0	0.0	0.0	0.0	0.0	0.0	0.0
	１１００～１５００万円未満	142	3	5	2	3	4	7	17	16	12	10	14	13	5	8	13	4	5	1	0	0	0
		100.0	2.1	3.5	1.4	2.1	2.8	4.9	12.0	11.3	8.5	7.0	9.9	9.2	3.5	5.6	9.2	2.8	3.5	0.7	0.0	0.0	0.0
	１５００万円以上	74	2	2	4	0	2	5	9	3	8	3	5	6	2	1	2	4	0	0	8	2	6
		100.0	2.7	2.7	5.4	0.0	2.7	6.8	12.2	4.1	10.8	4.1	6.8	8.1	2.7	1.4	2.7	5.4	0.0	0.0	10.8	2.7	8.1

Ｆ８　過去１年間のあなたの世帯の収入は、税込みで下記のどれに該当しますか。（ＳＡ）

		該当数	５０万円未満	５０～１００万円未満	満１００～１５０万円未	満１５０～２００万円未	満２００～２５０万円未	満２５０～３００万円未	満３００～４００万円未	満４００～５００万円未	満５００～６００万円未	満６００～７００万円未	満７００～８００万円未	満８００～９００万円未	円９００満～１，００万	０１万，円０未満～１．１０	０１万，円１０未満～１．２０	０１万，円２０未満～１．３０	０１万，円３０未満～１．４０	０１万，円４０未満～１．５０	０１万，円５０未満～１．６０	０１万，円６０未満～２．００	２，００万円以上
全　体		2182	42	30	49	102	86	114	292	258	267	207	188	114	131	86	52	44	23	23	29	23	22
		100.0	1.9	1.4	2.2	4.7	3.9	5.2	13.4	11.8	12.2	9.5	8.6	5.2	6.0	3.9	2.4	2.0	1.1	1.1	1.3	1.1	1.0
性別	男性	1114	19	3	14	40	44	49	142	132	157	120	102	62	85	44	32	17	11	13	14	6	8
		100.0	1.7	0.3	1.3	3.6	3.9	4.4	12.7	11.8	14.1	10.8	9.2	5.6	7.6	3.9	2.9	1.5	1.0	1.2	1.3	0.5	0.7
	女性	1068	23	27	35	62	42	65	150	126	110	87	86	52	46	42	20	27	12	10	15	17	14
		100.0	2.2	2.5	3.3	5.8	3.9	6.1	14.0	11.8	10.3	8.1	8.1	4.9	4.3	3.9	1.9	2.5	1.1	0.9	1.4	1.6	1.3
年代５区分	１０代および２０代	371	14	4	13	20	23	24	64	48	19	26	26	19	15	10	2	13	1	3	13	6	8
		100.0	3.8	1.1	3.5	5.4	6.2	6.5	17.3	12.9	5.1	7.0	7.0	5.1	4.0	2.7	0.5	3.5	0.3	0.8	3.5	1.6	2.2
	３０代	583	11	9	10	28	18	32	70	78	84	63	49	35	33	22	12	10	4	7	2	2	4
		100.0	1.9	1.5	1.7	4.8	3.1	5.5	12.0	13.4	14.4	10.8	8.4	6.0	5.7	3.8	2.1	1.7	0.7	1.2	0.3	0.3	0.7
	４０代	508	5	7	8	18	14	29	73	58	63	49	53	24	37	17	11	10	7	5	8	7	5
		100.0	1.0	1.4	1.6	3.5	2.8	5.7	14.4	11.4	12.4	9.6	10.4	4.7	7.3	3.3	2.2	2.0	1.4	1.0	1.6	1.4	1.0
	５０代	548	11	6	15	25	17	22	53	60	78	53	45	32	40	30	21	10	9	6	6	6	3
		100.0	2.0	1.1	2.7	4.6	3.1	4.0	9.7	10.9	14.2	9.7	8.2	5.8	7.3	5.5	3.8	1.8	1.6	1.1	1.1	1.1	0.5
	６０代	172	1	4	3	11	14	7	32	14	23	16	15	4	6	7	6	1	2	2	0	2	2
		100.0	0.6	2.3	1.7	6.4	8.1	4.1	18.6	8.1	13.4	9.3	8.7	2.3	3.5	4.1	3.5	0.6	1.2	1.2	0.0	1.2	1.2
本業の就業形態	正社員	1377	14	6	8	33	32	61	179	178	176	137	138	88	91	62	47	37	16	15	22	19	18
		100.0	1.0	0.4	0.6	2.4	2.3	4.4	13.0	12.9	12.8	9.9	10.0	6.4	6.6	4.5	3.4	2.7	1.2	1.1	1.6	1.4	1.3
	契約・嘱託社員	141	6	2	2	13	12	14	20	13	19	14	5	6	6	3	1	2	1	1	1	0	0
		100.0	4.3	1.4	1.4	9.2	8.5	9.9	14.2	9.2	13.5	9.9	3.5	4.3	4.3	2.1	0.7	1.4	0.7	0.7	0.7	0.0	0.0
	パート・アルバイト	445	17	17	37	35	26	18	60	47	52	40	30	15	22	10	3	2	4	3	3	4	0
		100.0	3.8	3.8	8.3	7.9	5.8	4.0	13.5	10.6	11.7	9.0	6.7	3.4	4.9	2.2	0.7	0.4	0.9	0.7	0.7	0.9	0.0
	派遣社員	68	0	1	0	9	8	12	14	3	7	3	7	0	2	1	0	1	0	0	0	0	0
		100.0	0.0	1.5	0.0	13.2	11.8	17.6	20.6	4.4	10.3	4.4	10.3	0.0	2.9	1.5	0.0	1.5	0.0	0.0	0.0	0.0	0.0
	請負会社の社員	1	0	0	0	0	1	0	0	0	0	0	0	0	0	0	0	0	0	0	0	0	0
		100.0	0.0	0.0	0.0	0.0	100.0	0.0	0.0	0.0	0.0	0.0	0.0	0.0	0.0	0.0	0.0	0.0	0.0	0.0	0.0	0.0	0.0
	期間工・季節工・日雇	0	0	0	0	0	0	0	0	0	0	0	0	0	0	0	0	0	0	0	0	0	0
		0.0	0.0	0.0	0.0	0.0	0.0	0.0	0.0	0.0	0.0	0.0	0.0	0.0	0.0	0.0	0.0	0.0	0.0	0.0	0.0	0.0	0.0
	会社などの役員	12	0	0	0	0	0	1	1	0	2	0	1	0	0	1	0	1	1	1	1	0	2
		100.0	0.0	0.0	0.0	0.0	0.0	8.3	8.3	0.0	16.7	0.0	8.3	0.0	0.0	8.3	0.0	8.3	8.3	8.3	8.3	0.0	16.7
	自営業主	64	3	3	1	5	4	3	9	7	5	10	3	2	5	2	0	0	0	0	1	0	1
		100.0	4.7	4.7	1.6	7.8	6.3	4.7	14.1	10.9	7.8	15.6	4.7	3.1	7.8	3.1	0.0	0.0	0.0	0.0	1.6	0.0	1.6
	自由業・フリーランス（独立）・個人請負	46	2	0	1	6	2	3	8	6	2	0	3	2	4	2	1	1	1	1	1	0	0
		100.0	4.3	0.0	2.2	13.0	4.3	6.5	17.4	13.0	4.3	0.0	6.5	4.3	8.7	4.3	2.2	2.2	2.2	2.2	2.2	0.0	0.0
	家族従業員・家業の手伝い	13	0	1	0	1	1	1	0	2	1	2	1	1	0	1	0	0	0	0	0	0	1
		100.0	0.0	7.7	0.0	7.7	7.7	7.7	0.0	15.4	7.7	15.4	7.7	7.7	0.0	7.7	0.0	0.0	0.0	0.0	0.0	0.0	7.7
	その他	15	0	0	0	0	0	1	1	2	3	1	0	0	1	4	0	0	0	2	0	0	0
		100.0	0.0	0.0	0.0	0.0	0.0	6.7	6.7	13.3	20.0	6.7	0.0	0.0	6.7	26.7	0.0	0.0	0.0	13.3	0.0	0.0	0.0
本業の就業形態２	正社員	1377	14	6	8	33	32	61	179	178	176	137	138	88	91	62	47	37	16	15	22	19	18
		100.0	1.0	0.4	0.6	2.4	2.3	4.4	13.0	12.9	12.8	9.9	10.0	6.4	6.6	4.5	3.4	2.7	1.2	1.1	1.6	1.4	1.3
	非正社員	655	23	20	39	57	47	44	94	63	78	57	42	21	30	14	4	5	5	4	4	4	0
		100.0	3.5	3.1	6.0	8.7	7.2	6.7	14.4	9.6	11.9	8.7	6.4	3.2	4.6	2.1	0.6	0.8	0.8	0.6	0.6	0.6	0.0
	非雇用	150	5	4	2	12	7	9	19	17	13	13	8	5	10	10	1	2	2	4	3	0	4
		100.0	3.3	2.7	1.3	8.0	4.7	6.0	12.7	11.3	8.7	8.7	5.3	3.3	6.7	6.7	0.7	1.3	1.3	2.7	2.0	0.0	2.7
世帯年収	２００万円未満	223	42	30	49	102	0	0	0	0	0	0	0	0	0	0	0	0	0	0	0	0	0
		100.0	18.8	13.5	22.0	45.7	0.0	0.0	0.0	0.0	0.0	0.0	0.0	0.0	0.0	0.0	0.0	0.0	0.0	0.0	0.0	0.0	0.0
	２００～３００万円未満	200	0	0	0	0	86	114	0	0	0	0	0	0	0	0	0	0	0	0	0	0	0
		100.0	0.0	0.0	0.0	0.0	43.0	57.0	0.0	0.0	0.0	0.0	0.0	0.0	0.0	0.0	0.0	0.0	0.0	0.0	0.0	0.0	0.0
	３００～５００万円未満	550	0	0	0	0	0	0	292	258	0	0	0	0	0	0	0	0	0	0	0	0	0
		100.0	0.0	0.0	0.0	0.0	0.0	0.0	53.1	46.9	0.0	0.0	0.0	0.0	0.0	0.0	0.0	0.0	0.0	0.0	0.0	0.0	0.0
	５００～７００万円未満	474	0	0	0	0	0	0	0	0	267	207	0	0	0	0	0	0	0	0	0	0	0
		100.0	0.0	0.0	0.0	0.0	0.0	0.0	0.0	0.0	56.3	43.7	0.0	0.0	0.0	0.0	0.0	0.0	0.0	0.0	0.0	0.0	0.0
	７００～９００万円未満	302	0	0	0	0	0	0	0	0	0	0	188	114	0	0	0	0	0	0	0	0	0
		100.0	0.0	0.0	0.0	0.0	0.0	0.0	0.0	0.0	0.0	0.0	62.3	37.7	0.0	0.0	0.0	0.0	0.0	0.0	0.0	0.0	0.0
	９００～１１００万円未満	217	0	0	0	0	0	0	0	0	0	0	0	0	131	86	0	0	0	0	0	0	0
		100.0	0.0	0.0	0.0	0.0	0.0	0.0	0.0	0.0	0.0	0.0	0.0	0.0	60.4	39.6	0.0	0.0	0.0	0.0	0.0	0.0	0.0
	１１００～１５００万円未満	142	0	0	0	0	0	0	0	0	0	0	0	0	0	0	52	44	23	23	0	0	0
		100.0	0.0	0.0	0.0	0.0	0.0	0.0	0.0	0.0	0.0	0.0	0.0	0.0	0.0	0.0	36.6	31.0	16.2	16.2	0.0	0.0	0.0
	１５００万円以上	74	0	0	0	0	0	0	0	0	0	0	0	0	0	0	0	0	0	0	29	23	22
		100.0	0.0	0.0	0.0	0.0	0.0	0.0	0.0	0.0	0.0	0.0	0.0	0.0	0.0	0.0	0.0	0.0	0.0	0.0	39.2	31.1	29.7

Ｆ９　本業の勤め先で、あなたはテレワークを週にどの程度していますか。（ＳＡ）

		該当数	まったくしていない	週に1日程度	週に2日程度	週に3日程度	週に4日程度	週に5日以上
全　　体		2182	1762	123	83	64	41	109
		100.0	80.8	5.6	3.8	2.9	1.9	5.0
性別	男性	1114	856	83	53	36	24	62
		100.0	76.8	7.5	4.8	3.2	2.2	5.6
	女性	1068	906	40	30	28	17	47
		100.0	84.8	3.7	2.8	2.6	1.6	4.4
年代5区分	１０代および２０代	371	304	19	10	12	7	19
		100.0	81.9	5.1	2.7	3.2	1.9	5.1
	３０代	583	459	36	26	18	12	32
		100.0	78.7	6.2	4.5	3.1	2.1	5.5
	４０代	508	405	31	18	16	13	25
		100.0	79.7	6.1	3.5	3.1	2.6	4.9
	５０代	548	450	30	20	17	6	25
		100.0	82.1	5.5	3.6	3.1	1.1	4.6
	６０代	172	144	7	9	1	3	8
		100.0	83.7	4.1	5.2	0.6	1.7	4.7
本業の就業形態	正社員	1377	1051	102	67	54	31	72
		100.0	76.3	7.4	4.9	3.9	2.3	5.2
	契約・嘱託社員	141	120	6	8	2	2	3
		100.0	85.1	4.3	5.7	1.4	1.4	2.1
	パート・アルバイト	445	431	7	3	0	0	4
		100.0	96.9	1.6	0.7	0.0	0.0	0.9
	派遣社員	68	49	0	4	2	3	10
		100.0	72.1	0.0	5.9	2.9	4.4	14.7
	請負会社の社員	1	1	0	0	0	0	0
		100.0	100.0	0.0	0.0	0.0	0.0	0.0
	期間工・季節工・日雇	0	0	0	0	0	0	0
		0.0	0.0	0.0	0.0	0.0	0.0	0.0
	会社などの役員	12	5	2	1	0	1	3
		100.0	41.7	16.7	8.3	0.0	8.3	25.0
	自営業主	64	55	4	0	1	0	4
		100.0	85.9	6.3	0.0	1.6	0.0	6.3
	自由業・フリーランス（独立）・個人請負	46	26	0	0	4	4	12
		100.0	56.5	0.0	0.0	8.7	8.7	26.1
	家族従業員・家業の手伝い	13	11	1	0	1	0	0
		100.0	84.6	7.7	0.0	7.7	0.0	0.0
	その他	15	13	1	0	0	0	1
		100.0	86.7	6.7	0.0	0.0	0.0	6.7
本業の２就業形態	正社員	1377	1051	102	67	54	31	72
		100.0	76.3	7.4	4.9	3.9	2.3	5.2
	非正社員	655	601	13	15	4	5	17
		100.0	91.8	2.0	2.3	0.6	0.8	2.6
	非雇用	150	110	8	1	6	5	20
		100.0	73.3	5.3	0.7	4.0	3.3	13.3
世帯年収	２００万円未満	223	196	9	7	6	1	4
		100.0	87.9	4.0	3.1	2.7	0.4	1.8
	２００～３００万円未満	200	175	5	3	3	3	11
		100.0	87.5	2.5	1.5	1.5	1.5	5.5
	３００～５００万円未満	550	457	21	21	14	3	34
		100.0	83.1	3.8	3.8	2.5	0.5	6.2
	５００～７００万円未満	474	405	22	14	13	7	13
		100.0	85.4	4.6	3.0	2.7	1.5	2.7
	７００～９００万円未満	302	231	25	12	9	10	15
		100.0	76.5	8.3	4.0	3.0	3.3	5.0
	９００～１１００万円未満	217	156	19	12	6	10	14
		100.0	71.9	8.8	5.5	2.8	4.6	6.5
	１１００～１５００万円未満	142	88	18	9	10	4	13
		100.0	62.0	12.7	6.3	7.0	2.8	9.2
	１５００万円以上	74	54	4	5	3	3	5
		100.0	73.0	5.4	6.8	4.1	4.1	6.8

Ｆ１０　本業の勤め先に通勤するとき、通勤時間は片道でどのくらいかかりますか。（ＳＡ）

		該当数	０～１５分未満	１５～３０分未満	３０～６０分未満	６０～９０分未満	９０分以上
全　体		2182	562	627	668	233	92
		100.0	25.8	28.7	30.6	10.7	4.2
性別	男性	1114	242	300	358	152	62
		100.0	21.7	26.9	32.1	13.6	5.6
	女性	1068	320	327	310	81	30
		100.0	30.0	30.6	29.0	7.6	2.8
年代５区分	１０代および２０代	371	94	100	123	33	21
		100.0	25.3	27.0	33.2	8.9	5.7
	３０代	583	127	193	185	61	17
		100.0	21.8	33.1	31.7	10.5	2.9
	４０代	508	123	145	152	65	23
		100.0	24.2	28.5	29.9	12.8	4.5
	５０代	548	163	159	150	56	20
		100.0	29.7	29.0	27.4	10.2	3.6
	６０代	172	55	30	58	18	11
		100.0	32.0	17.4	33.7	10.5	6.4
本業の就業形態	正社員	1377	269	382	488	173	65
		100.0	19.5	27.7	35.4	12.6	4.7
	契約・嘱託社員	141	25	37	44	22	13
		100.0	17.7	26.2	31.2	15.6	9.2
	パート・アルバイト	445	170	160	91	19	5
		100.0	38.2	36.0	20.4	4.3	1.1
	派遣社員	68	5	16	30	14	3
		100.0	7.4	23.5	44.1	20.6	4.4
	請負会社の社員	1	0	1	0	0	0
		100.0	0.0	100.0	0.0	0.0	0.0
	期間工・季節工・日雇	0	0	0	0	0	0
		0.0	0.0	0.0	0.0	0.0	0.0
	会社などの役員	12	4	4	1	1	2
		100.0	33.3	33.3	8.3	8.3	16.7
	自営業主	64	45	10	6	2	1
		100.0	70.3	15.6	9.4	3.1	1.6
	自由業・フリーランス（独立）・個人請負	46	28	10	4	2	2
		100.0	60.9	21.7	8.7	4.3	4.3
	家族従業員・家業の手伝い	13	12	0	0	0	1
		100.0	92.3	0.0	0.0	0.0	7.7
	その他	15	4	7	4	0	0
		100.0	26.7	46.7	26.7	0.0	0.0
本業の２就業形態	正社員	1377	269	382	488	173	65
		100.0	19.5	27.7	35.4	12.6	4.7
	非正社員	655	200	214	165	55	21
		100.0	30.5	32.7	25.2	8.4	3.2
	非雇用	150	93	31	15	5	6
		100.0	62.0	20.7	10.0	3.3	4.0
世帯年収	２００万円未満	223	84	67	53	14	5
		100.0	37.7	30.0	23.8	6.3	2.2
	２００～３００万円未満	200	63	51	61	17	8
		100.0	31.5	25.5	30.5	8.5	4.0
	３００～５００万円未満	550	155	165	165	45	20
		100.0	28.2	30.0	30.0	8.2	3.6
	５００～７００万円未満	474	118	145	146	50	15
		100.0	24.9	30.6	30.8	10.5	3.2
	７００～９００万円未満	302	64	78	109	37	14
		100.0	21.2	25.8	36.1	12.3	4.6
	９００～１１００万円未満	217	41	63	68	35	10
		100.0	18.9	29.0	31.3	16.1	4.6
	１１００～１５００万円未満	142	24	40	43	26	9
		100.0	16.9	28.2	30.3	18.3	6.3
	１５００万円以上	74	13	18	23	9	11
		100.0	17.6	24.3	31.1	12.2	14.9

Ｆ１１　あなたの現在の健康状態は、いかがですか。（ＳＡ）

		該当数	よい	まあよい	ふつう	あまりよくない	よくない
全　　体		2182	473	659	748	236	66
		100.0	21.7	30.2	34.3	10.8	3.0
性別	男性	1114	244	322	404	114	30
		100.0	21.9	28.9	36.3	10.2	2.7
	女性	1068	229	337	344	122	36
		100.0	21.4	31.6	32.2	11.4	3.4
年代５区分	１０代および２０代	371	92	120	122	28	9
		100.0	24.8	32.3	32.9	7.5	2.4
	３０代	583	131	176	210	54	12
		100.0	22.5	30.2	36.0	9.3	2.1
	４０代	508	112	144	172	57	23
		100.0	22.0	28.3	33.9	11.2	4.5
	５０代	548	105	167	182	77	17
		100.0	19.2	30.5	33.2	14.1	3.1
	６０代	172	33	52	62	20	5
		100.0	19.2	30.2	36.0	11.6	2.9
本業の就業形態	正社員	1377	306	427	470	137	37
		100.0	22.2	31.0	34.1	9.9	2.7
	契約・嘱託社員	141	26	39	55	19	2
		100.0	18.4	27.7	39.0	13.5	1.4
	パート・アルバイト	445	95	138	147	51	14
		100.0	21.3	31.0	33.0	11.5	3.1
	派遣社員	68	8	16	26	13	5
		100.0	11.8	23.5	38.2	19.1	7.4
	請負会社の社員	1	0	1	0	0	0
		100.0	0.0	100.0	0.0	0.0	0.0
	期間工・季節工・日雇	0	0	0	0	0	0
		0.0	0.0	0.0	0.0	0.0	0.0
	会社などの役員	12	2	2	6	1	1
		100.0	16.7	16.7	50.0	8.3	8.3
	自営業主	64	20	15	19	6	4
		100.0	31.3	23.4	29.7	9.4	6.3
	自由業・フリーランス（独立）・個人請負	46	11	11	17	6	1
		100.0	23.9	23.9	37.0	13.0	2.2
	家族従業員・家業の手伝い	13	4	3	4	1	1
		100.0	30.8	23.1	30.8	7.7	7.7
	その他	15	1	7	4	2	1
		100.0	6.7	46.7	26.7	13.3	6.7
本業の２就業形態	正社員	1377	306	427	470	137	37
		100.0	22.2	31.0	34.1	9.9	2.7
	非正社員	655	129	194	228	83	21
		100.0	19.7	29.6	34.8	12.7	3.2
	非雇用	150	38	38	50	16	8
		100.0	25.3	25.3	33.3	10.7	5.3
世帯年収	２００万円未満	223	35	56	89	32	11
		100.0	15.7	25.1	39.9	14.3	4.9
	２００～３００万円未満	200	29	60	68	31	12
		100.0	14.5	30.0	34.0	15.5	6.0
	３００～５００万円未満	550	111	166	203	55	15
		100.0	20.2	30.2	36.9	10.0	2.7
	５００～７００万円未満	474	113	140	157	55	9
		100.0	23.8	29.5	33.1	11.6	1.9
	７００～９００万円未満	302	76	91	98	34	3
		100.0	25.2	30.1	32.5	11.3	1.0
	９００～１１００万円未満	217	54	75	68	14	6
		100.0	24.9	34.6	31.3	6.5	2.8
	１１００～１５００万円未満	142	37	50	42	9	4
		100.0	26.1	35.2	29.6	6.3	2.8
	１５００万円以上	74	18	21	23	6	6
		100.0	24.3	28.4	31.1	8.1	8.1

JILPT 調査シリーズ　No.245
副業者の就労に関する調査

発行年月日　2024年7月12日
編集・発行　独立行政法人 労働政策研究・研修機構
〒177-8502　東京都練馬区上石神井4-8-23
（照会先）　研究調整部研究調整課 TEL:03-5991-5104

©2024 JILPT