

NPO法人の活動と働き方に関する調査 (団体調査・個人調査)

—東日本大震災復興支援活動も視野に入れて—

The Japan Institute
for
Labour Policy and Training



NPO法人の活動と働き方に関する調査 (団体調査・個人調査)

—東日本大震災復興支援活動も視野に入れて—

まえがき

1995年に「ボランティア元年」といわれた阪神・淡路大震災が起き、1998年には特定非営利活動促進法が1998年に施行された。それらから約20年経つ。NPO法人数は約5万団体を数えるまでになった。この間、企業のCSR活動や学校でのボランティア教育など、さまざまな形で社会貢献活動が世の中に広まり、身近なものになってきている。

本調査は、特定非営利活動法人（以下、NPO法人という）を調査対象とし、そこでの活動内容や働き方を探索している。JILPTでは、10年前の2004年と2005年に同様の調査を行っている。その頃のNPO法人はまだ法人数も現在の半分以下であったし、財政基盤も脆弱で、働く人々もほとんどがボランティアで有給職員は数えるほどであった。しかし、今回の調査からみえることは、法人数の増加、財政規模の拡大、働く人の増加があり、雇用の場として確実に成長してきていることである。また、東日本大震災での支援活動に全国のNPO法人の約半数が何らかの形で関わったことも、今回の調査で明らかになっている。

本報告書が今後の社会生活やNPOを考える上で、政策担当者をはじめ、NPOに携わる人々の参考になれば幸いである。なお、今後より詳細な分析を行い、労働政策研究報告書としてとりまとめる予定である。

2015年 5月

独立行政法人 労働政策研究・研修機構
理事長 菅野 和夫

『NPO法人の活動と働き方に関する調査（団体調査・個人調査）

—東日本大震災復興支援活動も視野に入れて—

調査研究担当者

氏名	所属	担当
おの あきこ 小野 晶子	労働政策研究・研修機構 主任研究員 *	全体とりまとめ、本文執筆 調査設計、調査問合せ対応、データクリーニング、集計
こまた せいじ 古俣 誠司	労働政策研究・研修機構 臨時研究協力員	調査設計、調査問合せ対応、 データクリーニング、集計 補助、自由回答の整理

○上記以外の研究参加者（五十音順）

国立高等専門学校機構明石工業高等専門学校准教授 石田祐 *

同志社大学社会学部教授 浦坂純子 *

徳島大学大学院ソシオ・アーツ・アンド・サイエンス研究部准教授 小田切康彦 *

明星大学経済学部准教授 梶谷真也

特定非営利活動法人市民福祉団体全国協議会理事 田中尚輝

京都大学薬学部特定講師 馬欣欣

下関市立大学経済学部特任教員 森山智彦

大阪大学大学院国際公共政策研究科教授 山内直人 *

労働政策研究・研修機構特任研究員 浅尾裕

労働政策研究・研修機構統括研究員 田原孝明

労働政策研究・研修機構元統括研究員 梅澤真一

本調査は、調査設計、調査票作成、実査、分析等の各段階で、日本NPO学会震災特別プロジェクト（タケダ・いのちとくらし再生プログラムによる日本NPOセンターとの共同事業）の参画・協力を得て実施された。*が同プロジェクト（雇用班）のメンバー。

目 次

第1章 調査の概要	1
第1節 調査目的と方法	1
1. 調査目的	1
2. 調査方法と調査対象	1
3. 調査期間	2
4. 有効回収数と回収率	2
5. ウェイトバック処理について	3
6. 用語の定義	4
第2節 調査対象の概要	4
1. NPO法人（団体調査）の概要	4
2. NPO法人で活動する人（個人調査）の概要	7
第2章 NPO法人の活動と働き方の実情	10
第1節 活動形態と活動者の特徴	10
1. 活動形態別の人数と構成	10
2. 団体の人員構成の特徴	14
3. 中高齢者の活躍	16
4. 各活動形態の特徴	20
5. 有給職員の採用行動	21
6. 今後増やしたい活動形態と不足している人材	24
第2節 活動形態別の仕事内容	27
1. 仕事内容	27
2. 組織への関与の度合い	28
第3節 活動時間と活動継続年数	29
1. 活動形態別にみた活動時間	29
2. 活動継続年数	32
第4節 有給職員の賃金と有償ボランティアへの謝礼	33
1. 正規職員の賃金	33
2. 非正規職員の賃金	36
3. 個人調査からみた賃金	37
4. 賃金決定の方法と満足度	38
5. 有償ボランティアへの謝礼	41
第5節 能力開発とキャリア	42

1. 資格	42
2. 教育訓練と自己啓発	43
3. NPO 法人以外での職業とキャリア	46
第6節 活動者の意識と満足度	50
1. 活動動機	50
2. 活動を通じて得られたもの	54
3. 活動に対する意識	57
4. NPO 活動に対する満足度	59
第7節 活動者の将来展望	60
第8節 まとめ	62
第3章 東日本大震災に関わる支援事業と人材活用	64
第1節 東日本大震災の支援事業	64
1. 支援事業の実施状況	64
2. 支援事業の内容と支援者の活動内容	65
3. 支援事業の事業規模と資金体制	67
4. 支援事業の開始と終了	73
5. 他の組織との協力体制と運営戦略	75
第2節 震災関連支援事業を実施した団体の人員体制	78
1. 人員体制	78
2. 東日本大震災の支援事業で採用した有給職員	81
3. 今後増やしたい活動形態	85
4. 現在も継続実施している震災関連支援事業で雇用している有給職員	86
第3節 東日本大震災の支援活動に参加するボランティア	87
第4節 震災支援活動中の対策	89
1. 活動中の怪我などの災害への対策	89
2. 災害ボランティアへの国や行政の支援	92
3. 東日本大震災後の防災、災害対策事業	94
第5節 東日本大震災の支援活動に参加した人の様相と意識	95
1. 東日本大震災の支援活動の参加状況	95
2. 活動を始めた時期ときっかけ	97
3. 東日本大震災に関する寄付	99
第6節 震災関連支援事業に携わる有給職員の労働時間と賃金	100
1. 支援事業に携わる「正規職員」の労働時間	100

2. 支援事業に携わる有給職員の賃金	101
第7節 活動者の意識と満足度	104
1. 支援活動に対する意識	104
2. 震災前後での NPO 活動に対する意識の変化	108
3. 支援活動者の満足度	110
第8節 まとめ	110
参考文献	114
資料編	115
自由回答の整理	115
団体調査問 15 付問	115
団体調査問 31	116
個人調査 F18	130
調査票	141
調査依頼状	141
団体調査票	143
個人調査票	155
個人用フライヤー	167
団体調査基礎項目集計（ウェイトあり）	168
個人調査基礎項目集計	355

第1章 調査の概要

第1節 調査目的と方法

1. 調査目的

本調査は、特定非営利活動法人（以下、NPO 法人という）を調査対象とし、そこでの活動内容や働き方について探索する。調査には3つの目的がある。1つは、現在の全国のNPO法人の活動する有給職員やボランティアの就労実態を定量的に掴むことである。2つめは、JILPTで2004年に実施した「NPO法人における能力開発と雇用創出に関する調査」（法人調査、JILPT(2004)）で把握したNPO法人の状況と、2005年に実施した「NPO活動と就業に関する実態調査」（個人調査、JILPT(2006)）での有給職員やボランティアの活動がこの10年間でどのように変化したのかを捉えることである。3つめは、東日本大震災での活動や震災がNPO法人の活動や雇用に与えた影響を掴むことである。また、本調査ではNPO団体調査と合わせ、そこで働く事務局長、有給職員、ボランティアを対象とした個人調査を実施し、NPOで活動する者のキャリアや活動動機や満足度といった意識について分析する。

2. 調査方法と調査対象

本調査は、NPO法人に対する調査と、当該法人で活動する個人に対する調査から成る。

<NPO法人調査（以下、団体調査という）>

(1)調査方法：郵送による質問紙調査（同様の内容をインターネット上からも回答できるように設計している）、郵送回収。

(2)調査対象：全国のNPO法人12,000団体。

「内閣府NPOホームページ」（<https://www.npo-homepage.go.jp/>）のリスト（平成26年3月末時点）から無作為抽出した。ただし、岩手県、宮城県、福島県および仙台市が所管のNPO法人は、全数調査対象（2,030件）、とする（以下、「東北3県サンプル」という）。また、2004年にJILPTで実施した「NPO法人における能力開発と雇用創出に関する調査」に回答した法人（2,598件）¹を調査対象とする（以下、「2004年調査サンプル」という）。

¹ 2004年にJILPTで実施した「NPO法人における能力開発と雇用創出に関する調査」に回答した法人数は、全3,501件であったが、現況を調べた結果、活動継続していて所在地が明らかとなったのが2,598件であった。当該調査に関しては、JILPT（2004）を参照いただきたい。

＜事務局長、有給職員・ボランティア調査（以下、個人調査という）＞

(1)調査方法：郵送による質問紙調査²およびWeb調査³。

(2)調査対象：上記のNPO法人で活動する、事務局長各1名、有給職員およびボランティア各10名（総配布数132,000件）。調査依頼状では、有給職員がいる場合には、有給職員に優先的に配布するよう、また、ボランティアについても、定期的あるいは頻繁に活動に参加している人に配布するようお願いしている。

3. 調査期間

2014年7月1日～7月31日

4. 有効回収数と回収率

＜団体調査＞

サンプル全体の有効回収数：2,720、有効回収率：22.7%

うち、「東北3県サンプル」の有効回収数：504、有効回収率：24.8%

うち、「2004年調査サンプル」の有効回収数：776、有効回収率：29.9%

＜個人調査＞

サンプル全体の有効回収数：4,165

有効回収率（注）：配布した132,000票（12,000×11票）を母数とした場合、3.2%。回収した団体の配布数29,920票（2,720団体×11票）を母数とした場合、13.9%。

うち、事務局長票の有効回収数：2,466

有効回収率：20.6%

うち、有給職員・ボランティア票（Web調査）の有効回収数：1,699

有効回収率⁴：配布した120,000票（12,000×10票）を母数とした場合、1.4%。回収した団体の配布数27,200票（2,720団体×10票）を母数とした場合、6.2%。

² 事務局長票は質問紙を郵送し、郵送回収。同様の内容をインターネット上からも回答できるように設計している。

³ 有給職員・ボランティアは、Web調査の協力依頼を記したフライヤーを法人から配布、このフライヤーを元にWebサイトにアクセスし、回答する。

⁴ 当該有効回収率は、本来、調査対象団体の全活動者数が母数となるが、捉えられないため擬似的に算出している。

5. ウェイトバック処理について

本調査では、東北3県（岩手、宮城、福島）のNPO法人については全数調査を行っているため、全国集計として出すにはウェイトバック処理をする必要がある。ウェイト値は、所管の都道府県及び政令指定都市の母集団比率に則して「回収期待サンプル(B)」を設定し、実際の「回収サンプル(A)」を割ることでウェイト値を設定している(表1-1-1)。なお、本文および巻末の集計表(団体調査)については、特に注記が無い場合には、「ウェイトあり」の数値を掲載している。

表1-1-1 ウェイト値

NO.	都道府県	母集団	母集団構成	最終サンプル計	最終サンプル比率	回収サンプル計(A)	回収期待サンプル計(B)	ウェイト値(B/A)
1	北海道	1129	2.3%	249	2.1%	67	62	0.927
2	青森県	372	0.8%	85	0.7%	24	20	0.853
3	岩手県	455	0.9%	454	3.8%	140	25	0.179
4	宮城県	357	0.7%	356	3.0%	88	20	0.223
5	秋田県	313	0.6%	66	0.6%	30	17	0.574
6	山形県	375	0.8%	86	0.7%	25	21	0.825
7	福島県	800	1.6%	800	6.7%	171	44	0.257
8	茨城県	744	1.5%	155	1.3%	38	41	1.077
9	栃木県	575	1.2%	135	1.1%	33	32	0.959
10	群馬県	797	1.6%	183	1.5%	36	44	1.218
11	埼玉県	1608	3.3%	333	2.8%	88	88	1.005
12	千葉県	1589	3.2%	333	2.8%	101	87	0.866
13	東京都	9923	20.1%	2075	17.3%	301	546	1.814
14	神奈川県	1402	2.8%	284	2.4%	66	77	1.169
15	新潟県	415	0.8%	94	0.8%	34	23	0.672
16	富山県	355	0.7%	73	0.6%	22	20	0.888
17	石川県	355	0.7%	79	0.7%	23	20	0.849
18	福井県	252	0.5%	58	0.5%	17	14	0.816
19	山梨県	424	0.9%	85	0.7%	12	23	1.944
20	長野県	946	1.9%	215	1.8%	63	52	0.826
21	岐阜県	749	1.5%	164	1.4%	42	41	0.981
22	静岡県	652	1.3%	151	1.3%	42	36	0.854
23	愛知県	1033	2.1%	219	1.8%	57	57	0.997
24	三重県	665	1.3%	142	1.2%	31	37	1.180
25	滋賀県	607	1.2%	128	1.1%	43	33	0.777
26	京都府	506	1.0%	109	0.9%	30	28	0.928
27	大阪府	1687	3.4%	359	3.0%	82	93	1.132
28	兵庫県	1301	2.6%	256	2.1%	58	72	1.234
29	奈良県	495	1.0%	106	0.9%	22	27	1.238
30	和歌山県	369	0.7%	80	0.7%	22	20	0.923
31	鳥取県	233	0.5%	50	0.4%	11	13	1.166
32	島根県	272	0.6%	62	0.5%	17	15	0.880
33	岡山県	417	0.8%	83	0.7%	22	23	1.043
34	広島県	461	0.9%	93	0.8%	25	25	1.015
35	山口県	422	0.9%	90	0.8%	19	23	1.222
36	徳島県	327	0.7%	65	0.5%	20	18	0.900
37	香川県	341	0.7%	69	0.6%	25	19	0.751
38	愛媛県	424	0.9%	89	0.7%	20	23	1.167
39	高知県	313	0.6%	71	0.6%	14	17	1.230
40	福岡県	824	1.7%	173	1.4%	28	45	1.619
41	佐賀県	361	0.7%	71	0.6%	13	20	1.528
42	長崎県	469	0.9%	94	0.8%	19	26	1.358
43	熊本県	325	0.7%	68	0.6%	15	18	1.192
44	大分県	495	1.0%	99	0.8%	27	27	1.009
45	宮崎県	408	0.8%	85	0.7%	25	22	0.898
46	鹿児島県	787	1.6%	158	1.3%	22	43	1.968
47	沖縄県	608	1.2%	122	1.0%	21	33	1.593
48	札幌市	911	1.8%	187	1.6%	45	50	1.114
49	仙台市	420	0.8%	420	3.5%	105	23	0.220
50	さいたま市	382	0.8%	78	0.7%	17	21	1.236
51	千葉市	328	0.7%	68	0.6%	15	18	1.203
52	横浜市	1388	2.8%	290	2.4%	67	76	1.140
53	川崎市	351	0.7%	71	0.6%	17	19	1.136
54	相模原市	187	0.4%	36	0.3%	8	10	1.286
55	新潟市	229	0.5%	53	0.4%	18	13	0.700
56	静岡市	294	0.6%	59	0.5%	19	16	0.851
57	浜松市	232	0.5%	52	0.4%	14	13	0.912
58	名古屋市	770	1.6%	164	1.4%	24	42	1.765
59	京都市	795	1.6%	173	1.4%	32	44	1.367
60	大阪市	1520	3.1%	306	2.6%	57	84	1.467
61	堺市	248	0.5%	49	0.4%	16	14	0.853
62	神戸市	720	1.5%	149	1.2%	31	40	1.278
63	岡山市	302	0.6%	59	0.5%	13	17	1.278
64	広島市	386	0.8%	82	0.7%	18	21	1.180
65	北九州市	276	0.6%	61	0.5%	20	15	0.759
66	福岡市	645	1.3%	124	1.0%	26	35	1.365
67	熊本市	310	0.6%	65	0.5%	7	17	2.437
	総計	49431	100%	12000	100%	2720	2720	

6. 用語の定義

本調査では、NPO 法人での活動形態を以下のように説明した上、回答してもらっている。

- 「役員」：理事長、理事、幹事など役員名簿に記載されている者
- 「有給役員」：役員のうち報酬を得て実際に労働している者
- 「正規職員」：フルタイムで働き、正規社員、正規従業員と呼ばれるタイプの者
- 「非正規職員」：パート、アルバイト、契約社員、派遣社員と呼ばれるタイプの者
- 「出向職員」：グループや支援組織などからの出向社員。人件費は出向元負担
- 「有償ボランティア」：給与ではないが、必要経費、謝金などの支給を受けている者
- 「無償事務局ボランティア」：主に事務局業務を担うボランティア
- 「無償その他ボランティア」：事務局業務以外の活動を行うボランティア
- 「インターン」：就職前の学生などで、就業体験を目的として活動する者（実習生）

第2節 調査対象の概要

1. NPO 法人（団体調査）の概要

調査対象となった NPO 法人の概要について「ウエイトなし」と、「ウエイトあり」の割合を表 1-2-1 から表 1-2-3 に示している。以下、特に断りのない場合、「ウエイトあり」の数値について言及する。「ウエイトなし」と「ウエイトあり」で5ポイント以上の差がある場合、その点を指摘する。

設立年は、特定非営利活動促進法（NPO 法）施行前の「1997 年以前」の団体が 16.7%を占めている。「2000～2004 年」の設立が最も割合が高く、33.1%となっている。それ以降、設立割合は低下傾向にある。東日本大震災が起こった 2011 年以降での設立割合をみると、2011 年は 3.8%、2012 年 4.5%、2013 年 3.8%となっている。次に、認証年をみると、認証年で割合が高いのは「2000～2004 年」（45.7%）であり、2011 年以降の割合をみると、2011 年は 5.1%、2012 年 5.8%、2013 年 5.1%となっている。

「活動拠点がある地域（複数回答）」は、「ウエイトあり」と「ウエイトなし」で割合が異なる。特に異なる地域は、「関東」で「ウエイトなし」28.2%；「ウエイトあり」37.9%と、最も割合が高くなっている。東北は「ウエイトなし」21.6%；「ウエイトあり」7.3%である。近畿は「ウエイトなし」14.6%；「ウエイトあり」17.3%となっている。「ウエイトあり」で割合が高い地域は、1 位が「関東」、2 位が「近畿」、3 位が「東海」、4 位に「東北」が入る。「主な事務所の都市規模」も「ウエイトあり」と「ウエイトなし」で割合が異なる。「政令指定都市」では「ウエイトなし」29.9%；「ウエイトあり」36.7%となっている。

表 1-2-1 調査対象 NPO 法人の概要（設立年、認証年、活動地域）

		ウェイトなし		ウェイトあり		
		n	%	n	%	
総数		2720	100.0	2720	100.0	
設立年	1997年以前	409	15.0	454	16.7	
	1998～1999年	164	6.0	178	6.5	
	2000～2004年	872	32.1	901	33.1	
	2005～2009年	594	21.8	551	20.3	
	2010年以降	510	18.8	468	17.2	
	2010年	124	4.6	121	4.5	
	2011年	126	4.6	104	3.8	
	2012年	127	4.7	122	4.5	
	2013年	115	4.2	104	3.8	
	2014年	18	0.7	17	0.6	
無回答		171	6.3	168	6.2	
認証年	1998～1999年	121	4.4	128	4.7	
	2000～2004年	1155	42.5	1243	45.7	
	2005～2009年	769	28.3	712	26.2	
	2010年以降	653	24.0	611	22.4	
	2010年	153	5.6	150	5.5	
	2011年	149	5.5	138	5.1	
	2012年	165	6.1	158	5.8	
	2013年	158	5.8	138	5.1	
	2014年	28	1.0	27	1.0	
	無回答		22	0.8	27	1.0
活動拠点がある地域(M.A.)	北海道	118	4.3	126	4.6	
	東北	588	21.6	198	7.3	
	関東	768	28.2	1030	37.9	
	北陸	120	4.4	100	3.7	
	東山	128	4.7	135	5.0	
	東海	204	7.5	228	8.4	
	近畿	398	14.6	470	17.3	
	中国	134	4.9	153	5.6	
	四国	81	3.0	84	3.1	
	北九州	144	5.3	188	6.9	
	南九州	97	3.6	144	5.3	
	海外	13	0.5	18	0.7	
	無回答		102	3.8	105	3.9
	主な事務所の都市規模	政令指定都市	812	29.9	999	36.7
人口10万以上の市		1067	39.2	1022	37.6	
人口10万未満の市		577	21.2	497	18.3	
町村		264	9.7	202	7.4	
無回答		-	-	-	-	

表 1-2-2 は NPO 法人の主な活動分野と年間収入を示している。圧倒的に割合が高いのは「保健・医療・福祉」で、約 4 割を占めている。それ以外の分野を主とする団体の割合で高いものは、「学術、文化、芸術、スポーツ」で 9.1%、「子どもの健全育成」が 8.4% である。2013 年度の年間収入をみると、500 万円未満の小規模な団体が 35.5% であり、1,000 万円未満の団体が約 45% を占める。1,000 万円以上の団体で多くは、「1,000～3,000 万円未満」(17.6%) である。ただし、「1 億円以上」の団体も 7.4% ある。JILPT (2004) の調査では、500 万円未満の団体は全体の約 5 割を占めており、1 億円以上の団体は 4% 程度であることを考えれば、この 10 年で団体規模が大きくなってきている。

表 1-2-2 調査対象 NPO 法人の概要（主な活動分野）

		ウェイトなし		ウェイトあり	
		n	%	n	%
総数		2720	100.0	2720	100.0
主な活動分野	保健・医療・福祉	1124	41.3	1128	41.5
	社会教育	80	2.9	90	3.3
	まちづくり	205	7.5	188	6.9
	観光振興	38	1.4	33	1.2
	農村漁村・中山間地域振興	57	2.1	48	1.8
	学術、文化、芸術、スポーツ	241	8.9	249	9.1
	環境保全	203	7.5	204	7.5
	災害救援	20	0.7	14	0.5
	地域安全	24	0.9	25	0.9
	人権擁護・平和	27	1.0	30	1.1
	国際協力	69	2.5	81	3.0
	男女共同参画	23	0.8	24	0.9
	子どもの健全育成	234	8.6	229	8.4
	情報化社会の発展	29	1.1	30	1.1
	科学技術振興	19	0.7	26	1.0
	経済活動の活性化	32	1.2	33	1.2
	職業能力開発・雇用機会拡充	44	1.6	47	1.7
	消費者の保護	16	0.6	19	0.7
	NPO支援	44	1.6	41	1.5
	条例指定	1	0.0	1	0.0
無回答	190	7.0	181	6.6	
団体の年間収入額 (2013年度)	0円	143	5.3	151	5.6
	0円超～100万円未満	375	13.8	380	14.0
	100～500万円未満	414	15.2	434	15.9
	500～1,000万円未満	263	9.7	256	9.4
	1,000～3,000万円未満	490	18.0	479	17.6
	3,000～5,000万円未満	237	8.7	234	8.6
	5,000～1億円未満	250	9.2	236	8.7
	1億円以上	199	7.3	200	7.4
無回答	349	12.8	350	12.9	

表 1-2-3 は震災関連支援事業の実施状況をみている。全国の NPO 法人のうち、「被災地で復興支援事業を実施した」団体は 6.7%、「被災地外で被災者等の支援事業」を実施した団体は 5.2%、「被災地以外で支援物資や寄付金送金」をした団体は 31.1%である。以上、何らかの支援活動を実施した団体の合計は 43%に上り、「特に何も行ってない」が 47.5%であることから、NPO 法人の約半数が何らかの支援活動を行っている。

表 1-2-3 調査対象 NPO 法人の概要（震災関連支援事業の実施、複数回答）

		ウェイトなし		ウェイトあり	
		n	%	n	%
総数		2720	100.0	2720	100.0
東日本大震災に関する支援事業の実施	被災地で復興支援事業を実施	285	10.5	183	6.7
	被災地以外で被災者等の支援事業	168	6.2	142	5.2
	被災地以外で支援物資や寄付金送金	762	28.0	846	31.1
	その他	223	8.2	212	7.8
	特に何も行ってない	1241	45.6	1293	47.5
	無回答	241	8.9	231	8.5

2. NPO 法人で活動する人（個人調査）の概要

調査対象のNPO法人で活動する者の基本属性を表1-2-4に示した。男女比は男性49.2%、女性45.8%と男性がやや多い。年齢階層をみると、60歳代が25.7%と最も多く、50歳代以上が全体の60.1%を占める。既婚・未婚の別をみると、既婚者が71.7%と圧倒的に多い。同居の状況をみても多くが配偶者や親、子供と同居していると考えられ、1人暮らしは8.9%に止まる。最終学歴は「大学・大学院卒」の割合が45.2%と高い。

表 1-2-4 NPO 法人で活動する人の基本属性

	n	%	
合計	4165	100.0	
性別	男性	2049	49.2
	女性	1909	45.8
	無回答	207	5.0
年齢	19歳以下	6	0.1
	20歳代	224	5.4
	30歳代	512	12.3
	40歳代	705	16.9
	50歳代	938	22.5
	60歳代	1072	25.7
	70歳以上	494	11.9
	無回答	214	5.1
既・未婚	既婚	2986	71.7
	未婚、離婚、死別	966	23.2
	無回答	213	5.1
同居者 (M.A.)	1人暮らし	371	8.9
	配偶者 (パートナー)	2775	66.6
	自分、あるいは配偶者の親	891	21.4
	自分の子供	1946	46.7
	その他	254	6.1
	無回答	246	5.9
最終学歴	中学・高校	1194	28.7
	専門学校	372	8.9
	短大・高専	500	12.0
	大学・大学院	1882	45.2
	無回答	213	5.1

表1-2-5は、年収の状況を示している。NPOからの収入の状況は「0円」が26.6%を占めている。有給の場合であっても、「200～300万円」の階層で16.6%と最も割合が高く、NPOからの収入は高くはない。世帯年収をみると、「200～400万円」の階層で23.0%と最も高い。年齢階層からみても、高齢者が多く含まれることを考えると、年金収入が多くを占めるのではないかと考えられる。

表 1-2-5 NPO 法人で活動する人の年収の状況

		n	%
現在のNPOからの年収	0円	1107	26.6
	1～50万円未満	529	12.7
	50～100万円未満	306	7.3
	100～200万円未満	680	16.3
	200～300万円未満	691	16.6
	300万円以上	467	11.2
	無回答	385	9.2
世帯年収	200万円未満	307	7.4
	200～400万円未満	960	23.0
	400～500万円未満	473	11.4
	500～700万円未満	613	14.7
	700～1000万円未満	510	12.2
	1000万円以上	381	9.1
	無回答	921	22.1

表 1-2-6 は、現在の NPO での活動についての概要を示している。「正規職員」が 43.0% と最も多くなっており、「非正規職員」（17.0%）を含めると、有給職員が 60% を占める。これは、調査票を配布する際に、有給職員を優先的に配布することを依頼しているため、有給職員の割合が多くなっているためと考えられる。「インターン」については、該当者が 1 名に止まった。よって、本文の活動形態別の分析からは除いている。

個人票全体のうち、事務局長が 59.2% を占めている。調査票を事務局長票は他の有給職員やボランティア票とは別に、質問紙で郵送していることから回答が多くなっていると考えられる。活動開始年については、東日本大震災の起こった 2011 年以降とその前で分けてみると、「2011 年以降」の割合が 32.7% となっている。また、東日本大震災の支援活動を行ったかについては、「行った」が 24.1%、「行っていない」「現在の NPO では震災支援事業は行っていない」の合計で 71.0% となっている。

なお、これらの基本属性は巻末のクロス集計の表側としている（「同居者」の項目、および各項目の無回答を除く）。

表 1-2-6 NPO 法人で働く人の活動の状況

		n	%
合計		4165	100.0
活動形態	正規職員	1790	43.0
	非正規職員	710	17.0
	有償ボランティア	316	7.6
	無償事務局ボランティア	826	19.8
	無償その他ボランティア	311	7.5
	インターン	1	0.0
	無回答	211	5.1
事務局長か、 それ以外か	事務局長	2466	59.2
	それ以外	1699	40.8
活動開始年	2011年以降	1362	32.7
	2010年以前	2669	64.1
	無回答	138	3.3
震災支援活動 を行ったか	行った	1004	24.1
	行っていない	1921	46.1
	現在のNPOでは震災支援事業は行っていない	1037	24.9
	無回答	203	4.9

第2章 NPO法人の活動と働き方の実情

第1節 活動形態と活動者の特徴

1. 活動形態別の人数と構成

調査では、NPO法人に活動形態別の人数をきいている。表2-1-1をみると役員以外の活動形態で「あり」の割合が最も高いものは「非正規職員」(48.7%)、次に「正規職員」(45.1%)と有給職員が続く。ボランティアでは「無償その他ボランティア」が42.1%、「無償事務局ボランティア」が32.5%のNPO法人で「あり」となっている。

それぞれの活動形態が「あり」の団体の人数分布と平均人数(0人を含む)をみると、「役員」では「5~9人」が43.9%と最も割合が高い。平均人数は8.70人、中央値は7.0人である。「役員」のうち「有給役員」については「1~4人」が92.2%、平均人数は0.77人、中央値は0人であり、この状況からほとんどの役員が無給で活動していることがわかる。

有給職員である「正規職員」は「1~4人」が57.7%で最も割合が高く、平均値は3.09人であるが、中央値は0人である。「非正規職員」も「1~4人」が48.1%と最も高いが、分布は人数が多い方へ広がりを見せ、「30人以上」雇用している団体も8.8%ある。平均人数は6.04人、中央値は1人である。

ボランティアについてみていくと、「有償ボランティア」は「1~4人」が51.9%と最も高いが、10人以上の団体の割合も比較的高い。平均人数は4.42人だが、中央値は0人であり、標準偏差の値が高いことを考えると、ばらつきが大きいことがわかる。「無償事務局ボランティア」は「1~4人」が87.3%、平均人数は0.85人である。「無償その他ボランティア」は平均人数は21.09人と多い。ただし、中央値は0人であり、標準偏差が176.5とばらつきが大きいことがわかる。

表2-1-1 活動形態別の人数(団体調査)

	【2014年3月末時点】				(%)				
	総数 ウェイト あり	なし	あり	無回答	総数	平均 (人)	中央値	標準偏差	
役員	2720	-	93.3	6.7	2538	8.70	7	6.1	
有給役員	2720	62.2	34.1	3.7	2619	0.77	0	1.6	
正規職員	2720	47.1	45.1	7.7	2509	3.09	0	6.4	
非正規職員	2720	44.8	48.7	6.5	2544	6.04	1	17.6	
出向職員	2720	91.6	3.9	4.4	2599	0.14	0	1.4	
有償ボランティア	2720	66.0	29.5	4.5	2598	4.42	0	29.8	
無償事務局ボランティア	2720	62.9	32.5	4.6	2594	0.85	0	2.1	
無償その他ボランティア	2720	52.9	42.1	5.1	2582	21.09	0	176.5	
インターン	2720	87.8	7.5	4.7	2593	0.59	0	6.0	

	「あり」を100とした場合					
	総数 ウェイト あり	1~4人	5~9人	10~19人	20~29人	30人以上
役員	2528	20.6	43.9	31.4	3.0	1.1
有給役員	927	92.2	6.6	0.9	0.2	-
正規職員	1228	57.7	24.0	12.9	2.9	2.5
非正規職員	1324	48.1	20.0	16.0	7.1	8.8
出向職員	106	84.4	10.9	1.8	1.1	1.8
有償ボランティア	803	51.9	16.1	13.0	7.6	11.4
無償事務局ボランティア	883	87.3	9.5	2.7	0.3	0.1
無償その他ボランティア	1144	25.8	15.5	25.2	12.8	20.7
インターン	205	60.1	14.2	16.2	4.2	5.3

注) 同一カテゴリ内の差が10ポイント以上高い値にめやすとして網がけしている。平均値は0人を含む。

図 2-1-1 左図は、前掲表 2-1-1 の活動形態別の平均人数を合計した数を 100 として、人員の構成比を示したものである。人数の総数は 44.92 人である。有給職員の「正規職員」「非正規職員」の全体に占める割合は 20.3%となっている。

右図は「2004 年調査サンプル」をベースに構成比をみたものである。このサンプルは 10 年前にすでに存在していた団体であることから、歴史は比較的長いサンプルである。有給職員の割合は 29.7%と左図に比べて 10 ポイント近く高くなっている。「正規職員」の平均人数は 4.37 人、「非正規職員」は 9.17 人と多くなっている。

図 2-1-1 人数総数に占める各活動形態の構成比（団体調査）

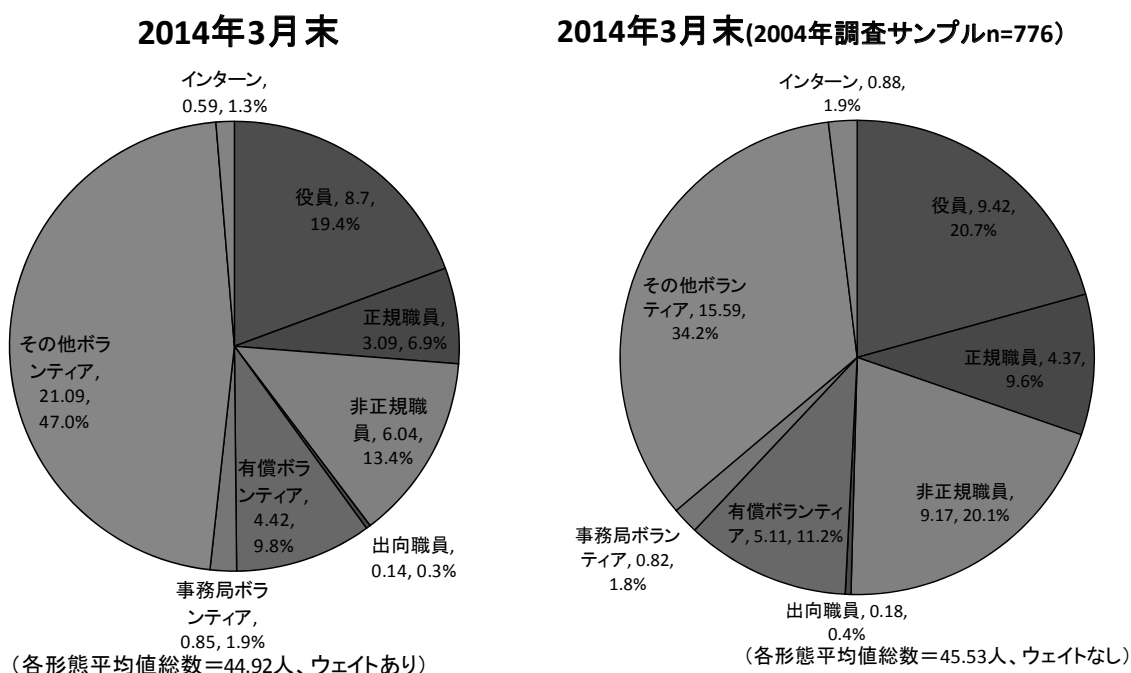

それでは、2004 年調査時（JILPT(2004)）の人数構成比はどのようなものだったのだろうか。図 2-1-2 をみると、人数総数は 25.12 人と小さい。「正規職員」は 1.4 人、「非正規職員」は 2.95 人と少なく、全体に占める割合も 17.3%である。このことから、この 10 年間で NPO 法人で活動する人数は増加傾向にあり、有給職員の割合、人数共に増えていることがわかる。

ちなみに、2004 年調査と現在の年間収入を比較すると、図 2-1-3 のようになる。左図が現在、右図が 2004 年調査時である。これをみると、2004 年調査時は、「500～999 万円」が約 4 割を占め、3000 万円以上の団体は 17.2%に過ぎない。それが、10 年経った今回の調査では 3000 万円以上の団体が 33.1%に増加している。団体の財政規模の拡大が人員、特に有給職員の増加につながっていると考えられる。

図 2-1-2 2004 年調査の各活動形態の構成比



図 2-1-3 団体の年間収入比較 (左：団体調査、右：2004 年調査)



年間収入規模が拡大すると、こういった活動形態が出てくるのだろうか。図 2-1-4 は年間収入別に各活動形態が「あり」の割合を示している。特徴的なのは有給職員である「正規職員」と「非正規職員」の推移である。年間収入規模が 500 万円未満と極めて小規模の団体では、有給職員がいる割合が低いのが、500～1,000 万円を境に急激に割合が上昇し、「1,000～3,000 万円」では「正規職員」「非正規職員」とともに 77%、5,000 万円以上の団体では 9 割を超える。一方、有給職員と逆の動きをする活動形態は「無償事務局ボランティア」である。「500～1,000 万円」を境に急激に割合が下降し、5,000 万円以上の団体では 1 割に満たない。小規模の団体では、有給職員が行っているような事務仕事をボランティアが担うが、規模が大きくなるに従い、有給職員がその仕事を代わる人員となる。小規模の団体では基本的に無償ボランティアが活動の中心人材だが、1,000 万円以上の団体でも「無償その他ボランティア」に関しては、3～4 割を保っており、規模と関係なく存在する活動形態である。「有償ボランティア」も同様に 3 割程度を保ち財政規模とは関係なく一定の存在であることがわかる。

図 2-1-4 年間収入規模と各活動形態の有無の関係（団体調査）

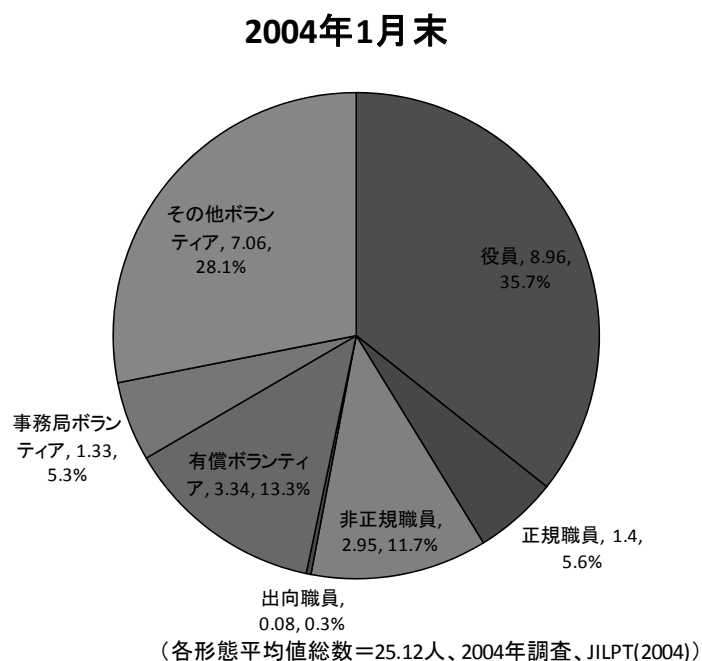
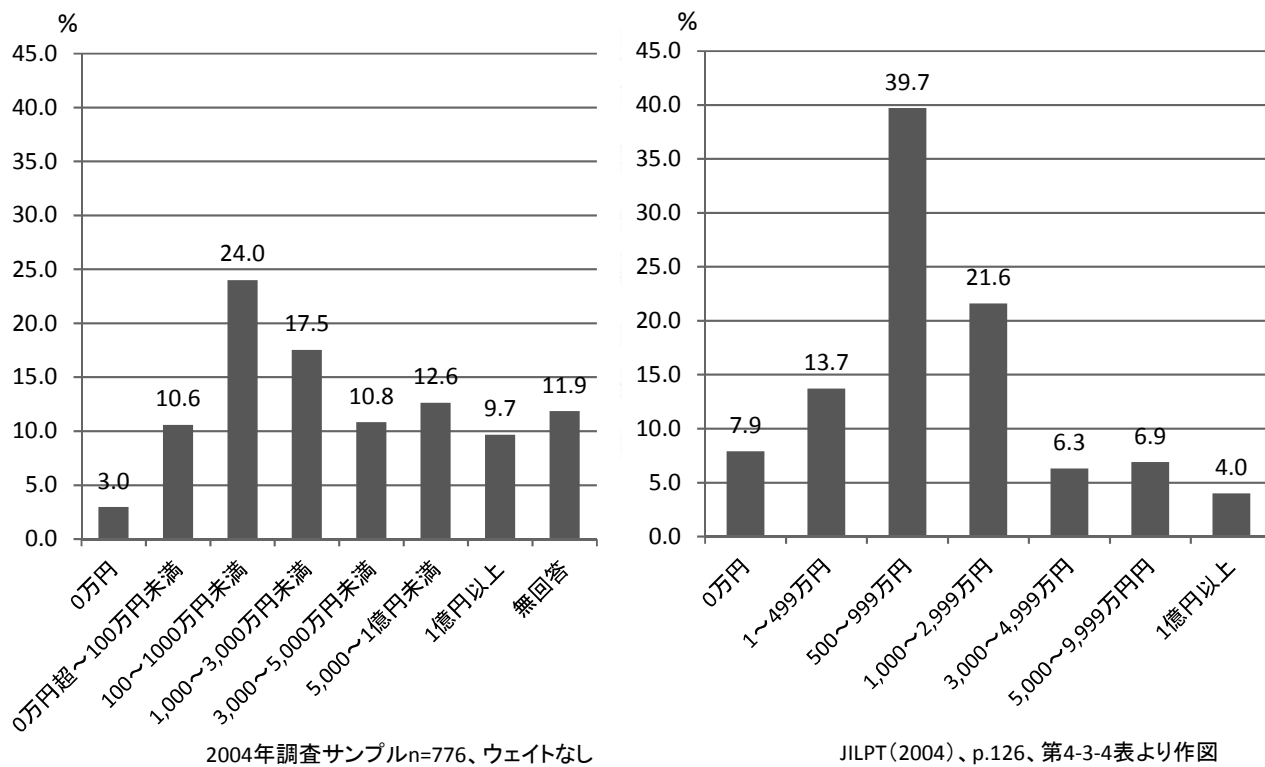

図 2-1-5 は、年間収入と各活動形態の平均人数の関係を示したものである。これをみると、年間収入がおよそ 1,000 万円増えるごとに「正規職員」が約 1 人増えるといったペースで増加していることがわかる。「非正規職員」の場合は 500～600 万円増えるごとに約 1 人である。「有償ボランティア」は特に財政規模と平均人数との関係性はみられない。「無償事務局ボランティア」に関して言えば、規模が極小の団体で約 1 人いるが、規模が大きくなって有給職員の平均人数が高まるにつれ、ほとんどいなくなる存在であることがわかる。

図 2-1-5 有給職員とボランティアの人数平均値と年間収入の関係

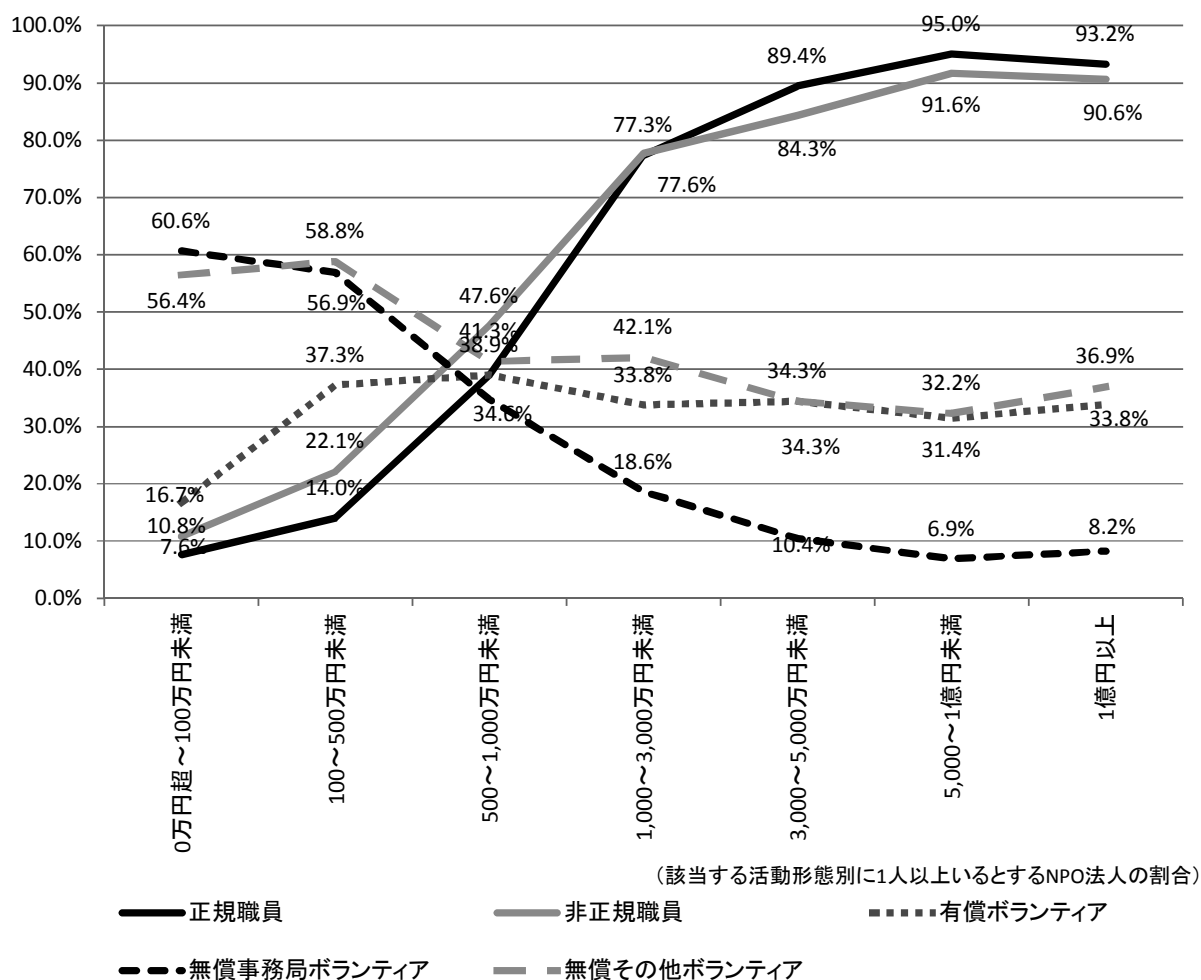
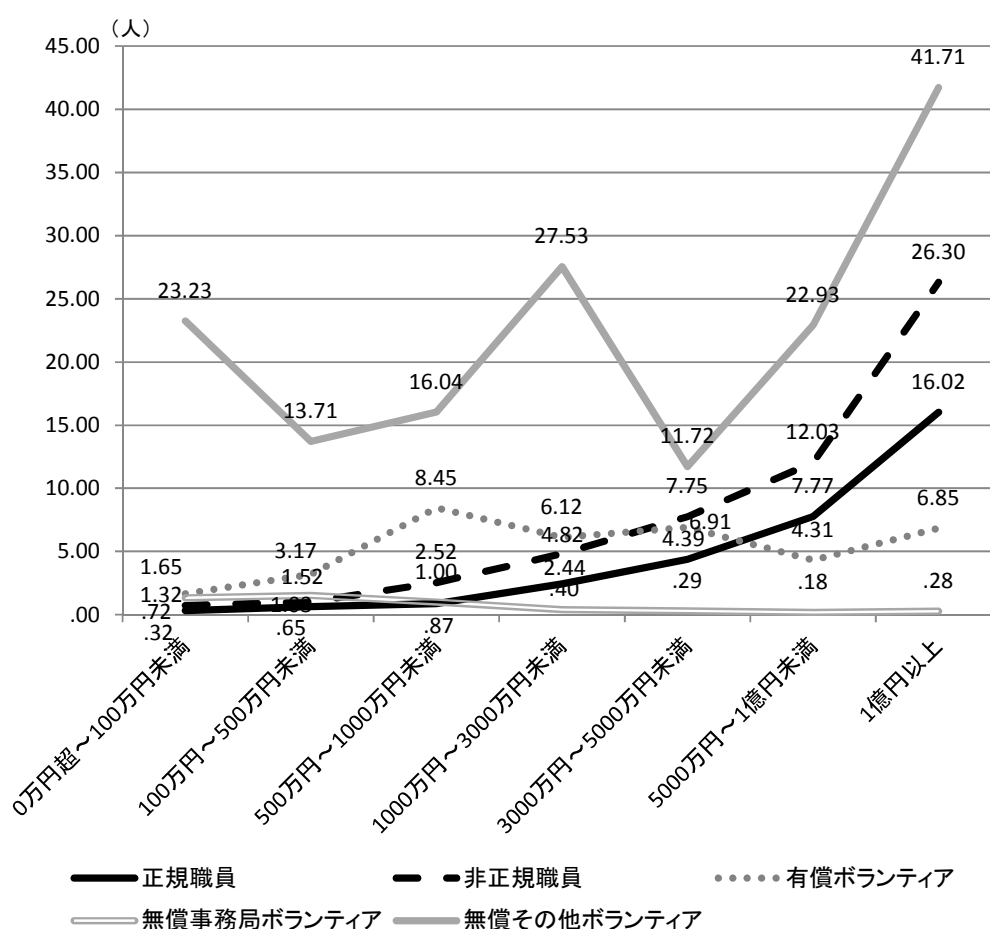

2. 団体の人員構成の特徴

調査では団体の人員構成の特徴を掴むために、(a)年齢層、(b)性別、(c)学歴の偏りについてきている（表 2-1-2）。一番上の(a)表は、団体に「若年層が多い (A)」か、「中高年が多い (B)」かの傾向をみている。NPO 法人の 61.6%が「Bに近い (中高年が多い)」と答えており、「Aに近い (若年層が多い)」と答えた割合はわずか 4.3%である。中高年

が多いと答えた団体の特徴は、有給職員数が少なく、年間収入額も小さい。若年層が多い団体は逆の状況がみられる。

次に、真ん中の(b)表の性別の傾向についてみると、「Aに近い(男性が多い)」団体の方が有給職員数が少なく、年間収入規模が小さい。「Bに近い(女性が多い)」と答えた団体では逆の状況がみられる。団体の活動分野でみると、「保健・医療・福祉」分野で「女性が多い」と答えた団体の割合が7割を超えており、他方「その他の分野」の団体では「男性が多い」とする割合が高くなっていることがわかる。

一番下の(c)表は学歴の傾向についてみている。「Aに近い(大卒以上の学歴の者が多い)」と答えた団体は有給職員数が少なく、年間収入規模が小さい。「Bに近い(学歴はばらばら)」と答えた団体では逆の状況がみられる。「保健・医療・福祉」分野に比べ「その他の分野」の団体で「大卒以上」の傾向があるようである。

これらの3表からNPO法人で働く年齢層の傾向は共通していても、「保健・医療・福祉」分野と「それ以外」の団体では、性別や学歴の構成が異なることが推測される。

表 2-1-2 団体の人員構成の特徴(団体調査)

(a)	総数 ウェイト なし	総数 ウェイト あり	【A: 若年層(35歳未満)が多い B: 中高年が多い】					(%)		
			Aに近い	ややAに 近い	ややBに 近い	Bに近い	無回答	Aに近い (計)	Bに近い (計)	
全体 n	2720 100.0	2720 100.0	116 4.3	203 7.5	486 17.9	1677 61.6	238 8.8	319 11.7	2163 79.5	
有給職員数(2014年3月 末人数の合算)	0人 1~4人 5~9人 10人以上	970 556 400 673	1012 556 366 668	3.0 4.4 2.8 7.1	3.5 7.9 9.8 12.2	13.0 17.8 25.0 22.0	69.1 60.9 57.4 54.2	11.4 9.1 5.0 4.5	6.5 12.3 12.6 19.3	82.1 78.6 82.5 76.2
昨年の年間収入(2013 年度)	0円 1~999万円 1000~4999万円 5000~9999万円 1億円以上	143 1052 727 250 196	151 1070 712 236 198	5.8 2.6 4.5 9.1 8.7	3.3 3.6 10.0 12.6 12.1	13.1 14.0 19.2 25.9 23.7	62.2 70.7 61.1 48.8 52.7	15.6 9.0 5.2 3.6 2.8	9.1 6.2 14.5 21.6 20.8	75.3 84.8 80.2 74.8 76.4
活動分野(主要な活動 分野1番目)	保健・医療・福祉 その他の活動分野	1124 1406	1128 1411	4.1 4.4	8.1 7.0	18.4 17.9	61.6 63.6	7.8 7.1	12.3 11.4	80.0 81.5
調査対象	2004年調査サンプル 2014年新規サンプル	776 1944	894 1826	2.8 5.0	7.2 7.6	16.1 18.7	64.2 60.4	9.6 8.4	10.0 12.5	80.3 79.1

注) 同一カテゴリ内の差が10ポイント以上高い値にめやすとして網がけしている。

(b)	総数 ウェイト なし	総数 ウェイト あり	【A: 男性が多い B: 女性が多い】				(%)			
			Aに近い	ややAに 近い	ややBに 近い	Bに近い	無回答	Aに近い (計)	Bに近い (計)	
全体 n	2720 100.0	2720 100.0	652 24.0	434 16.0	373 13.7	1030 37.9	231 8.5	1086 39.9	1403 51.6	
有給職員数(2014年3月 末人数の合算)	0人 1~4人 5~9人 10人以上	970 556 400 673	1012 556 366 668	37.0 26.8 12.1 6.9	18.5 18.8 12.8 11.6	11.6 13.7 16.9 16.4	22.3 31.8 52.9 60.7	10.6 8.9 5.3 4.3	55.5 45.6 24.9 18.6	33.9 45.5 69.8 77.1
昨年の年間収入(2013 年度)	0円 1~999万円 1000~4999万円 5000~9999万円 1億円以上	143 1052 727 250 196	151 1070 712 236 198	40.3 34.2 18.0 7.8 11.1	11.7 18.9 11.5 15.1 16.0	9.3 10.8 16.5 15.8 19.4	24.7 27.4 48.8 57.2 50.3	14.0 8.7 5.2 4.1 3.2	52.0 53.1 29.5 22.9 27.0	34.0 38.2 65.4 73.0 69.7
活動分野(主要な活動 分野1番目)	保健・医療・福祉 その他の活動分野	1124 1406	1128 1411	9.7 35.6	12.4 19.3	16.4 12.4	54.1 25.5	7.5 7.1	22.1 54.9	70.5 38.0
調査対象	2004年調査サンプル 2014年新規サンプル	776 1944	894 1826	20.5 25.7	13.4 17.2	12.9 14.1	43.7 35.0	9.6 8.0	33.9 42.9	56.6 49.1

注) 同一カテゴリ内の差が10ポイント以上高い値にめやすとして網がけしている。

(表 2-1-2 つづき)

		【A：大卒以上の学歴の者が多い B：学歴はばらばら】							(%)	
(c)		総数 ウェイト なし	総数 ウェイト あり	Aに近い	ややAに 近い	ややBに 近い	Bに近い	無回答	Aに近い (計)	Bに近い (計)
	全体 n	2720	2720	489	380	458	1127	266	868	1585
		100.0	100.0	18.0	14.0	16.9	41.4	9.8	31.9	58.3
有給職員数（2014年3月 末人数の合算）	0人	970	1012	23.2	16.0	12.7	36.3	11.9	39.1	48.9
	1～4人	556	556	24.7	13.9	15.4	34.9	11.1	38.6	50.3
	5～9人	400	366	11.9	16.5	23.8	42.1	5.8	28.4	65.8
	10人以上	673	668	8.1	9.9	21.8	55.1	5.1	18.0	76.9
昨年の年間収入（2013 年度）	0円	143	151	14.3	7.6	9.8	51.4	16.8	21.9	61.3
	1～999万円	1052	1070	23.9	15.7	15.4	35.4	9.7	39.6	50.8
	1000～4999万円	727	712	14.5	12.6	20.8	45.1	7.0	27.1	65.9
	5000～9999万円	250	236	11.0	14.5	23.5	47.6	3.4	25.5	71.1
	1億円以上	196	198	12.9	9.3	19.0	55.4	3.5	22.2	74.3
活動分野（主要な活動 分野1番目）	保健・医療・福祉	1124	1128	9.1	10.2	18.9	53.2	8.6	19.3	72.1
	その他の活動分野	1406	1411	25.8	17.5	16.1	32.5	8.1	43.3	48.6
調査対象	2004年調査サンプル	776	894	15.5	12.2	18.0	43.0	11.2	27.8	61.0
	2014年新規サンプル	1944	1826	19.2	14.8	16.3	40.6	9.1	34.0	57.0

注) 同一カテゴリ内の差が10ポイント以上高い値にめやすとして網がけしている。

3. 中高齢者の活躍

前掲表 2-1-2(a)をみてわかるように、NPO 法人の活動者には中高齢者が多い。それでは、一般企業等を定年退職した者はどの程度 NPO 法人に受け入れられているのだろうか。表 2-1-3 は NPO 法人で活動するボランティアや有給職員の中に定年退職をした者がいるかをきいている。

表 2-1-3 定年退職者の活動参加の有無（団体調査）

		(%)					
		総数 ウェイト なし	総数 ウェイト あり	いる	いない	わからない	無回答
	全体 n	2720	2720	1319	1202	82	118
		100.0	100.0	48.5	44.2	3.0	4.3
認証年	1999年以前	121	128	61.9	30.1	1.6	6.4
	2000～2004年	1155	1243	50.8	42.5	2.6	4.1
	2005～2010年	922	862	50.8	42.3	3.7	3.3
	2011年以降	500	460	34.2	56.2	3.3	6.3
団体の総人数（2014年3 月末人数の合算）	10人未満	420	424	30.0	60.6	4.3	5.0
	10～49人	1746	1733	50.9	42.7	2.8	3.7
	50～99人	306	315	61.1	33.5	2.8	2.7
	100人以上	144	146	65.0	31.4	1.5	2.2
有給職員数（2014年3月 末人数の合算）	0人	970	1012	45.3	44.6	4.2	6.0
	1～4人	556	556	49.4	45.9	2.4	2.3
	5～9人	400	366	50.9	46.4	1.4	1.3
	10人以上	673	668	55.3	39.5	2.5	2.7
昨年の年間収入（2013 年度）	0円	143	151	32.2	51.7	10.4	5.7
	1～999万円	1052	1070	51.1	41.9	3.1	4.0
	1000～4999万円	727	712	53.2	43.5	1.8	1.4
	5000～9999万円	250	236	60.6	36.3	2.3	0.8
	1億円以上	196	198	54.8	40.7	2.5	1.9
活動分野（主要な活動分 野1番目）	保健・医療・福祉	1124	1128	51.4	44.0	3.4	1.2
	その他の活動分野	1406	1411	48.2	45.8	3.1	2.9

注) 同一カテゴリ内の差が10ポイント以上高い値にめやすとして網がけしている。

全体で見ると「いる」が 48.5%であり、NPO 法人の約半数で定年退職をした者が活動し

ていることがわかる。団体の総人数、有給職員数、年間収入が大きい団体で「いる」割合が高くなるが、これは当然の関係性である。認証年は古い団体の方が「いる」割合が高い。古い団体ほど活動継続者の年齢も高まることを考えれば、定年退職者がいる割合も高くなることが考えられるだろう。

前掲表 2-1-3 の「有無」だけでは、規模に左右されることから団体属性と定年退職者がいることとの関係性を掴むことが難しい。そこで、団体の方針として定年退職者の受け入れについて積極的かどうかをきいたものをみってみる（表 2-1-4）。全体でみると、「積極的である」が 14.6%、「あまり積極的でない」が 13.8%、「定年退職者であるかは気にしない」が 66.5%となっている。詳細をみると、積極的か否かは認証年とは関係性はなさそうである。団体の総人数が多いところや、年間収入が「1000～4999 万円」「5000～9999 万円」といった比較的大きい団体で「定年退職者であるかは気にしない」割合が高くなる。

NPO 法人で活動する人の年齢がもともと高いこともあり、定年退職者かどうかという属性はそれほど重要ではなく、「気にしない」というところなのかもしれない。結果、自然に前掲表 2-1-3 のように規模の大きな団体に「いる」割合が高くなると思われる。

表 2-1-4 定年退職者の受け入れの積極性について（団体調査）

		(%)					
		総数 ウェイト なし	総数 ウェイト あり	積極的 である	あまり積 極的で ない	定年退職 者である かは気に しない	無回答
全体 n		2720	2720	396	375	1809	140
		100.0	100.0	14.6	13.8	66.5	5.1
認証年	1999年以前	121	128	15.3	10.3	66.9	7.5
	2000～2004年	1155	1243	14.3	13.5	67.1	5.1
	2005～2010年	922	862	14.7	14.2	66.4	4.7
	2011年以降	500	460	14.6	14.7	65.1	5.6
団体の総人数（2014年3 月末人数の合算）	10人未満	420	424	11.1	19.6	59.5	9.7
	10～49人	1746	1733	15.0	13.9	67.4	3.7
	50～99人	306	315	20.1	7.7	69.8	2.4
	100人以上	144	146	14.2	12.5	70.2	3.1
有給職員数（2014年3月 末人数の合算）	0人	970	1012	13.6	14.2	64.8	7.4
	1～4人	556	556	16.6	10.8	70.5	2.1
	5～9人	400	366	14.4	17.9	66.4	1.3
	10人以上	673	668	16.0	14.0	67.2	2.8
昨年の年間収入（2013年 度）	0円	143	151	10.0	23.6	57.8	8.6
	1～999万円	1052	1070	16.5	11.8	67.0	4.7
	1000～4999万円	727	712	14.5	13.8	70.1	1.5
	5000～9999万円	250	236	16.2	12.5	70.1	1.2
	1億円以上	196	198	14.4	19.0	63.9	2.7
活動分野（主要な活動分 野 1 番目）	保健・医療・福祉	1124	1128	14.9	13.6	69.7	1.9
	その他の活動分野	1406	1411	15.2	13.9	67.1	3.8

注) 同一カテゴリ内の差が10ポイント以上高い値にめやすとして網がけしている。

それでは実際に定年退職を経験して NPO で活動している人はこういった人達なのだろうか。個人調査からみてみよう。ちなみに、定年退職を経験した人の割合は 21.4%となっている（巻末集計個人調査問 31 付問 3）。

性別でみると、定年退職を経験しているのは男性の割合が圧倒的に高いことがわかる（図 2-1-6）。NPO 法人での活動形態をみると、定年退職を経験している人は「有償ボランティア」「無償事務局ボランティア」「無償その他ボランティア」といったボランティアとして活動している割合が高く、「正規職員」や「非正規職員」では特に定年退職を経験していない人の割合が高い（図 2-1-7 上図）。これはサンプル全体でみているので、60 歳以上にサンプルを限定してしてみると（図 2-1-7 下図）、有給職員でも定年退職を経験している人の割合が高まるが、なおボランティアである傾向がみられる。

これらの状況から推測すると、60 歳以降も「正規職員」として働いている人は、定年前の比較的若い年齢から NPO に入職している可能性がある。そこで、男女の活動開始年齢をみてみると（表 2-1-5）、女性は 40 代の割合が男性より高く、男性は 60 代の割合が女性より高くなっている。活動開始年齢の中央値は女性が 44 歳、男性は 53 歳であり、女性の方が活動開始年齢が 9 歳低いことがわかる。

図 2-1-6 定年退職の経験の有無と性別（個人調査）



図 2-1-7 活動形態別にみた定年退職経験の有無
(個人調査、下図は 60 歳以上のサンプルベース)



表 2-1-5 男女別にみた活動開始年齢 (個人調査)

	n	10代	20代	30代	40代	50代	60代	70代以上	無回答
合計	3865	0.8	11.3	17.2	23.4	24.8	17.8	2.2	2.3
男性	2049	1.0	10.3	13.6	16.3	26.2	26.4	3.8	2.4
女性	1909	0.6	12.4	21.1	31.1	23.4	8.5	0.6	2.3

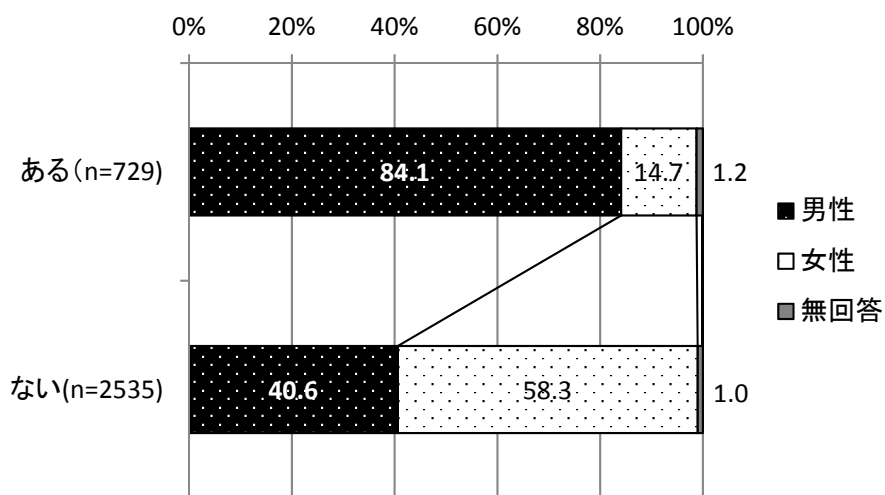
注) 同一カテゴリ内の差が10ポイント以上高い値にめやすとして網がけしている。

	n	平均値 (単位=歳)	中央値	標準偏差	最小値	最大値
合計	3865	46.95	48	13.19	13	86
男性	1999	49.81	53	13.96	13	86
女性	1866	43.88	44	11.55	15	74

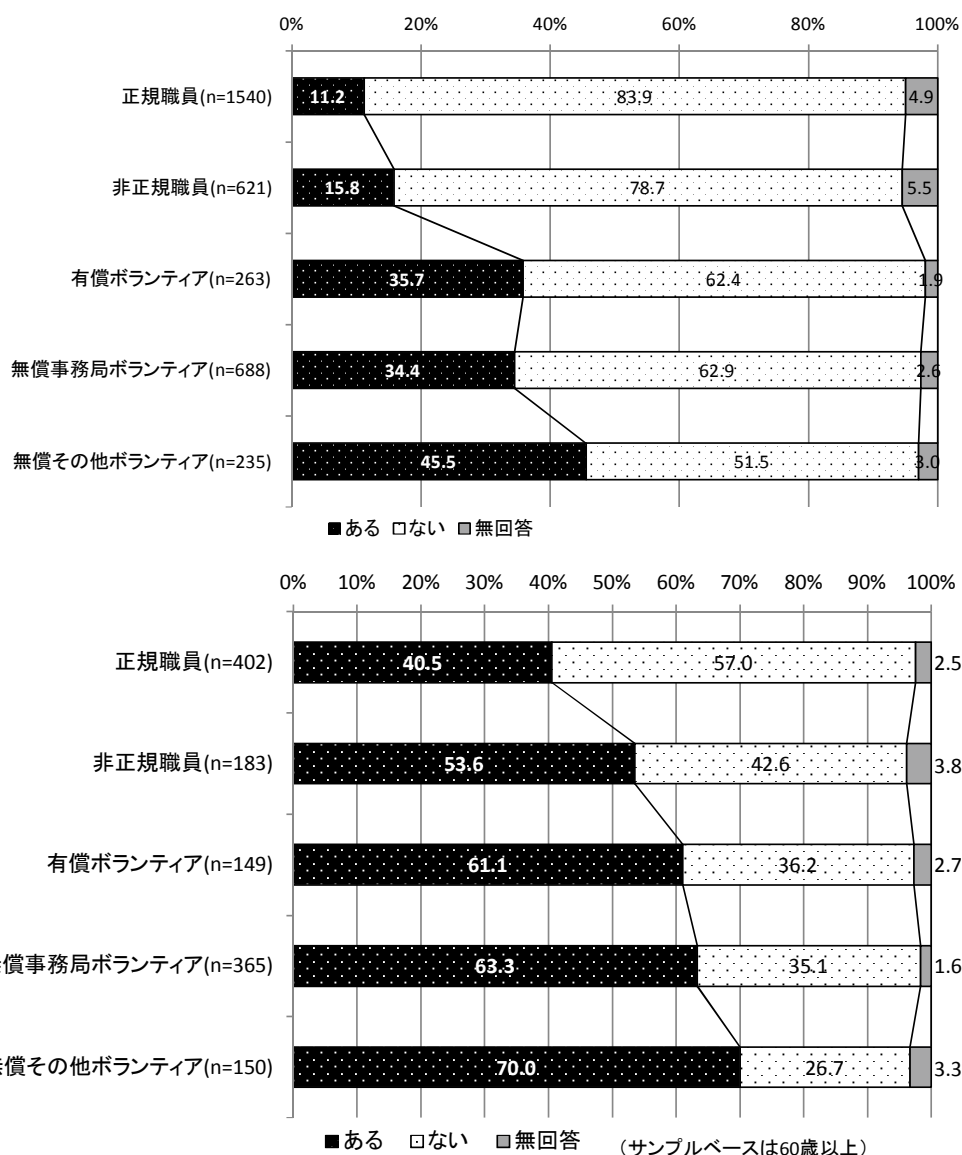
4. 各活動形態の特徴

個人調査では、活動形態 6 つについて該当するものを選択してもらっている。それぞれの活動形態について表 2-1-6 に示した。

「正規職員」は、女性が男性より 9 ポイントほど高くなっており、女性である傾向がみられる。また、20～30 歳代では正規職員の割合が高く、年齢が高くなるほど割合が減っていく。また、「未婚、離婚、死別」の割合が「既婚」よりも 16 ポイント高くなっている。よって、「正規職員」は比較的女性、独身、若年層に多いと推測される。現在の NPO からの年収は、額が高い層で「正規職員」の割合が高くなる。これは団体の中で「正規職員」の賃金が高いためである。一方、世帯年収は「500～700 万円未満」での割合が高くなっている。

「非正規職員」は女性の割合が男性よりも 15 ポイント高くなっている。年齢は 20～40 歳で割合が高い。学歴は「短大・高専」の割合が「大学・大学院」に比べて 10 ポイント程度高く、現在の NPO からの年収は「50～100 万円未満」での割合が高い。世帯年収は「200 万円未満」の層での割合が高くなっている。

「有償ボランティア」は男女差はあまりみられない。年齢は 70 歳代での割合が高くなっている。現在の NPO からの年収は「1～50 万円未満」での割合が高くなっている。

「無償事務局ボランティア」は、男性の割合が女性に比べて 16 ポイント程度高くなっている。年齢は 50 歳以上での割合が高く、特に「70 歳代」の活動者の 37%がこの形態で活動している。既婚者で割合が高く、学歴は「大学・大学院卒」の割合が高い。現在の NPO からの年収は、無償であるため「0 円」の割合が高いが、「1～50 万円未満」程度収入を得ている者もいるようである。一方、世帯年収は「1,000 万円以上」の割合が高くなっており、比較的世界帯年収が高い層に分布していることがわかる。

「無償その他ボランティア」もどちらかといえば男性の割合が高くなっている。年齢も「60 歳代」「70 歳代」で高くなっている。現在の NPO からの年収は、無償であるため「0 円」の割合が高いが、「1～50 万円未満」程度収入を得ている者もいるようである。世帯年収に関しては分布はばらばらである。

以上のことから、「正規職員」「非正規職員」といった有給職員は女性での割合が高く、一方、無償ボランティアは男性での割合が高くなっている。年齢に関しては、有給職員が若年、壮年層が中心と思われ、無償ボランティアは高齢層である。世帯年収で特徴的なのは「無償事務局ボランティア」であり、無償活動を支えるだけの経済的バックグラウンドがあるようだ。前掲図 2-1-4 でみたように「無償事務局ボランティア」は小規模の NPO 法人の活動の要であり、その背景には活動をけん引する個人の存在が垣間見られる。

表 2-1-6 活動形態別にみた個人属性の特徴（個人調査）

		%							
		総数	正規職員	非正規職員	有償ボランティア	無償事務局ボランティア	無償その他ボランティア	インターン	無回答
全体 n		4165	1790	710	316	826	311	1	211
		100.0	43.0	17.0	7.6	19.8	7.5	0.0	5.1
性別	男性	2049	40.3	10.0	8.1	28.4	10.7	-	2.5
	女性	1909	49.0	25.9	7.5	11.6	4.5	0.1	1.5
年齢	19歳以下	6	-	16.7	33.3	-	50.0	-	-
	20歳代	224	64.3	22.3	1.8	7.1	3.6	0.4	0.4
	30歳代	512	64.8	20.1	2.0	9.8	2.5	-	0.8
	40歳代	705	51.5	22.7	5.4	14.5	4.8	-	1.1
	50歳代	938	47.8	18.3	8.2	19.0	5.4	-	1.3
	60歳代	1072	35.4	15.6	9.7	25.5	10.4	-	3.5
	70歳以上	494	18.2	9.5	14.8	37.0	17.0	-	3.4
既・未婚	既婚	2986	40.7	17.5	8.7	22.5	8.3	-	2.3
	未婚、離婚、死別	966	56.4	18.2	5.0	13.4	5.8	0.1	1.1
最終学歴	中学・高校	1194	46.1	18.8	5.9	18.4	8.3	-	2.4
	専門学校	372	50.8	20.4	7.3	12.4	7.8	-	1.3
	短大・高専	500	47.4	25.0	8.6	11.6	6.4	-	1.0
	大学・大学院	1882	41.5	14.5	8.9	25.2	7.7	0.1	2.2
現在のNPOからの年収	0円	1107	7.7	4.6	4.0	59.0	22.0	0.1	2.6
	1～50万円未満	529	11.7	27.4	37.2	15.9	6.0	-	1.7
	50～100万円未満	306	20.6	62.4	13.4	0.3	0.7	-	2.6
	100～200万円未満	680	62.4	33.5	2.2	0.4	0.1	-	1.3
	200～300万円未満	691	91.5	6.8	0.1	0.3	0.1	-	1.2
	300万円以上	467	96.8	2.1	0.2	0.2	0.2	-	0.4
世帯年収	200万円未満	307	37.1	26.4	10.7	15.0	9.1	0.3	1.3
	200～400万円未満	960	46.9	18.8	8.4	17.1	7.7	-	1.1
	400～500万円未満	473	45.7	19.2	8.9	17.3	6.8	-	2.1
	500～700万円未満	613	51.4	19.6	5.7	17.3	4.6	-	1.5
	700～1000万円未満	510	43.3	19.6	8.2	20.8	6.9	-	1.2
	1000万円以上	381	43.3	13.4	7.1	25.7	9.2	-	1.3

注) 同一カテゴリ内の差が10ポイント以上高い値にめやすとして網がけしている。

5. 有給職員の採用行動

調査では、2011年度から13年度までの有給職員の採用人数と離職人数をきいている（表2-1-7）。有給職員を採用したNPO法人の割合は、2011年度は47.3%、2012年度は52.4%、2013年度は56.4%と4～5ポイントずつ上昇してきている。平均人数も、2011年度は2.68人、2012年度は3.01人、2013年度は3.24人と増加傾向にある。一方、有給職員が離職したNPO法人の割合は、2011年度は30.4%、2012年度は34.6%、2013年度は35.9%とこちらも上昇している。平均人数も、2011年度は1.10人、2012年度は1.28人、2013年度は1.35人とわずかながら増加している。

採用人数から離職人数を引けば、残存している人数が知れるわけであるが、いずれの年度においても採用人数が離職人数よりも多い。すなわち、有給職員が増加傾向にあることがわかる。特に採用が多いのは、年間収入が5,000万円以上の団体で、中央値でも2～3人採用している状況にあることがわかる。年間収入が多い団体では離職人数も多いものの、中央値では1人であり、この3年間で有給職員数は概ね増加していると推測される。

表 2-1-7 有給職員数の推移（団体調査）

	2011年度の有給職員の採用人数 (%)					2011年度の有給職員の離職人数 (%)											
	総数 ウェイト なし	総数 ウェイト あり	採用なし	採用あり	無回答	総数	平均 (人)	中央値	標準偏差	離職なし	離職あり	無回答	総数	平均 (人)	中央値	標準偏差	
全体 n	1629	1590	579	752	259	1331	2.68	1	6.96	847	483	259	1331	1.10	0	3.45	
有給職員数 (2014 年3月末人数の合 算)	100.0	100.0	36.4	47.3	16.3	-	-	-	-	53.3	30.4	16.3	-	-	-	-	
1~4人	556	556	42.5	32.1	25.4	415	1.01	0	2.26	61.0	13.6	25.4	415	0.38	0	1.70	
5~9人	400	366	44.8	42.1	13.1	318	1.62	0	2.60	64.0	22.9	13.1	318	0.50	0	1.38	
10人以上	673	668	26.7	62.8	10.5	598	4.41	2	9.76	41.0	48.5	10.5	598	1.91	1	4.73	
昨年の年間収入 (2013年度)	0円	32	27	33.5	35.7	30.8	19	2.11	1	3.45	60.8	8.4	30.8	19	0.35	0	0.97
1~999万円	342	341	40.9	29.8	29.3	242	2.14	0	11.29	59.1	11.6	29.3	242	0.39	0	1.26	
1000~4999万円	655	645	39.6	48.9	11.4	571	2.04	1	4.40	60.1	28.4	11.4	571	0.73	0	1.95	
5000~9999万円	238	225	29.7	64.6	5.7	212	3.02	2	4.72	44.6	49.6	5.7	212	1.66	1	3.47	
1億円以上	181	181	28.4	65.5	6.1	170	5.61	2	8.96	33.9	60.1	6.1	170	2.95	1	7.57	
活動分野 (主要な 活動分野1番目)	保健・医療・福祉	849	841	34.2	55.2	10.6	752	2.84	1	5.39	51.6	37.9	10.6	752	1.25	0	3.70
その他の活動分野	684	659	39.3	40.1	20.6	523	2.59	1	8.98	56.5	22.9	20.6	523	0.93	0	3.22	
2004年調査サンプル	504	581	32.4	51.7	15.8	489	3.05	1	9.33	49.2	34.9	15.8	489	1.42	0	4.56	
2014年新規サンプル	1125	1009	38.7	44.7	16.6	841	2.47	1	5.09	55.6	27.8	16.6	841	0.90	0	2.59	

注) 同一カテゴリ内の差が10ポイント以上高い値にめやすとして網がけしている。

	2012年度の有給職員の採用人数 (%)					2012年度の有給職員の離職人数 (%)											
	総数 ウェイト なし	総数 ウェイト あり	採用なし	採用あり	無回答	総数	平均 (人)	中央値	標準偏差	離職なし	離職あり	無回答	総数	平均 (人)	中央値	標準偏差	
全体 n	1629	1590	497	834	259	1331	3.01	1	7.10	780	551	259	1331	1.28	0	3.51	
有給職員数 (2014 年3月末人数の合 算)	100.0	100.0	31.3	52.4	16.3	-	-	-	-	49.1	34.6	16.3	-	-	-	-	
1~4人	556	556	34.8	39.8	25.4	415	1.12	1	2.03	58.8	15.8	25.4	415	0.36	0	1.43	
5~9人	400	366	42.5	44.4	13.1	318	1.66	1	2.56	57.9	29.0	13.1	318	0.66	0	1.49	
10人以上	673	668	22.2	67.3	10.5	598	5.03	2	9.92	36.1	53.4	10.5	598	2.26	1	4.80	
昨年の年間収入 (2013年度)	0円	32	27	30.4	38.8	30.8	19	3.52	1	6.63	57.5	11.7	30.8	19	0.48	0	1.32
1~999万円	342	341	36.2	34.5	29.3	242	2.22	0	11.24	55.4	15.4	29.3	242	0.49	0	1.41	
1000~4999万円	655	645	32.9	55.7	11.4	571	2.27	1	4.35	54.9	33.7	11.4	571	0.89	0	2.12	
5000~9999万円	238	225	24.9	69.4	5.7	212	3.89	2	6.13	36.6	57.7	5.7	212	2.03	1	3.80	
1億円以上	181	181	24.8	69.2	6.1	170	6.01	2	8.67	37.6	56.3	6.1	170	3.16	1	7.29	
活動分野 (主要な 活動分野1番目)	保健・医療・福祉	849	841	27.9	61.5	10.6	752	3.24	1	5.78	45.7	43.8	10.6	752	1.52	0	3.89
その他の活動分野	684	659	34.9	44.5	20.6	523	2.83	1	8.90	53.9	25.5	20.6	523	1.02	0	3.04	
2004年調査サンプル	504	581	27.9	56.3	15.8	489	3.39	1	9.31	45.0	39.2	15.8	489	1.56	0	4.60	
2014年新規サンプル	1125	1009	33.2	50.2	16.6	841	2.78	1	5.40	51.4	32.0	16.6	841	1.12	0	2.66	

注) 同一カテゴリ内の差が10ポイント以上高い値にめやすとして網がけしている。

	2013年度の有給職員の採用人数 (%)					2013年度の有給職員の離職人数 (%)											
	総数 ウェイト なし	総数 ウェイト あり	採用なし	採用あり	無回答	総数	平均 (人)	中央値	標準偏差	離職なし	離職あり	無回答	総数	平均 (人)	中央値	標準偏差	
全体 n	1629	1590	435	896	259	1331	3.24	1	7.46	759	571	259	1331	1.35	0	5.16	
有給職員数 (2014 年3月末人数の合 算)	100.0	100.0	27.3	56.4	16.3	-	-	-	-	47.8	35.9	16.3	-	-	-	-	
1~4人	556	556	33.6	41.0	25.4	415	1.17	1	2.05	59.6	15.0	25.4	415	0.38	0	1.47	
5~9人	400	366	31.7	55.2	13.1	318	1.98	1	2.56	55.1	31.8	13.1	318	0.73	0	1.54	
10人以上	673	668	19.7	69.8	10.5	598	5.35	2	10.46	33.8	55.6	10.5	598	2.35	1	7.41	
昨年の年間収入 (2013年度)	0円	32	27	19.1	50.1	30.8	19	4.70	2	7.75	38.7	30.5	30.8	19	1.33	0	2.62
1~999万円	342	341	29.7	41.1	29.3	242	2.69	1	11.77	55.2	15.6	29.3	242	0.44	0	1.18	
1000~4999万円	655	645	30.2	58.4	11.4	571	2.42	1	4.59	52.8	35.8	11.4	571	0.84	0	1.74	
5000~9999万円	238	225	21.3	73.0	5.7	212	3.73	2	5.75	40.3	53.9	5.7	212	1.76	1	3.80	
1億円以上	181	181	20.9	73.0	6.1	170	6.52	3	9.52	31.3	62.6	6.1	170	4.14	1	12.93	
活動分野 (主要な 活動分野1番目)	保健・医療・福祉	849	841	26.6	62.8	10.6	752	3.27	1	5.89	44.8	44.6	10.6	752	1.60	0	6.23
その他の活動分野	684	659	27.9	51.5	20.6	523	3.31	1	9.51	52.1	27.3	20.6	523	1.06	0	3.40	
2004年調査サンプル	504	581	26.7	57.5	15.8	489	3.34	1	9.70	43.7	40.5	15.8	489	1.77	0	7.76	
2014年新規サンプル	1125	1009	27.7	55.7	16.6	841	3.18	1	5.77	50.1	33.3	16.6	841	1.10	0	2.65	

注) 同一カテゴリ内の差が10ポイント以上高い値にめやすとして網がけしている。

有給職員はボランティアから有給職員に内部登用されるのか、それとも公募のような形で外部から採用されるのだろうか。表 2-1-8 は A: 有給職員はボランティアから内部登用する、B: 有給職員は外部から採用する、のそれぞれどちらに近いかを選択してもらっている。全体をみると、「Aに近い(内部登用)」は 26.9% に対し「Bに近い(外部採用)」は 44.8% となっており、外部から有給職員を採用することの方が多くようである。

詳細をみていくと、有給職員数が少ない団体や年間収入が少ない団体、つまり規模が小さい団体ではボランティアから有給職員に登用することが多いようである。団体の人材構成別にみると、若年層が多い団体や、女性が多い団体、学歴がばらばらの団体は外部から有給職員を採用する傾向にある。活動分野では「保健・医療・福祉」が「その他の活動分野」に比べ外部から採用するとする割合が 20 ポイント以上高くなっている。

表 2-1-8 有給職員の採用ルート（団体調査）

A: 有給職員はボランティアから内部登用する		B: 有給職員は外部から採用する		(%)						
	総数 ウェイト なし	総数 ウェイト あり	Aに近い	ややAに 近い	ややBに 近い	Bに近い	無回答	Aに近い (計)	Bに近い (計)	
全体 n	2720 100.0	2720 100.0	331 12.2	399 14.7	343 12.6	876 32.2	771 28.3	730 26.9	1219 44.8	
有給職員数（2014年3月 末人数の合算）	0人	970	1012	19.8	17.2	4.5	8.8	49.7	37.0	13.3
	1～4人	556	556	11.0	16.3	18.0	35.8	18.9	27.3	53.8
	5～9人	400	366	7.0	10.0	17.7	53.4	12.0	17.0	71.0
	10人以上	673	668	4.9	12.5	18.8	54.6	9.3	17.4	73.3
人材構成(a)	若年層が多い	323	319	6.3	21.8	19.8	40.4	11.7	28.1	60.2
	中高齢者が多い	2165	2163	13.9	15.2	12.7	34.4	23.8	29.1	47.1
人材構成(b)	男性が多い	1074	1086	14.8	19.3	11.4	25.9	28.6	34.1	37.3
	女性が多い	1420	1403	11.8	13.4	15.5	42.2	17.2	25.2	57.7
人材構成(c)	大卒以上が多い	778	868	14.3	20.1	13.3	28.4	23.9	34.3	41.7
	学歴はばらばら	1681	1585	12.8	14.0	14.2	39.4	19.6	26.8	53.6
昨年の年間収入（2013 年度）	0円	143	151	20.9	13.9	5.1	20.8	39.3	34.8	25.9
	1～999万円	1052	1070	19.3	17.4	7.9	15.7	39.7	36.7	23.6
	1000～4999万円	727	712	7.9	13.1	18.4	47.2	13.4	21.0	65.6
	5000～9999万円	250	236	4.0	9.5	21.4	58.1	7.0	13.5	79.5
	1億円以上	196	198	3.7	14.8	13.4	61.4	6.8	18.5	74.7
活動分野（主要な活動 分野1番目）	保健・医療・福祉	1124	1128	8.6	11.0	14.5	44.2	21.7	19.7	58.7
	その他の活動分野	1406	1411	15.0	18.1	11.6	24.4	31.0	33.1	35.9
調査対象	2004年調査サンプル	776	894	11.4	13.4	13.8	32.5	28.9	24.9	46.2
	2014年新規サンプル	1944	1826	12.6	15.3	12.0	32.1	28.0	27.8	44.1

注) 同一カテゴリ内の差が10ポイント以上高い値にめやすとして網がけしている。

図 2-1-8 は個人調査から有給職員の現在の NPO 法人での活動のきっかけをきいている。「正規職員」の最も多いきっかけは「職場や仕事を通じた紹介」(23.6%)、次の「その他」を除けば、「地域の友人・知人からの紹介」(16.9%) が 2 位であり、3 位は「ハローワークを通じての公募」(9.8%) となっている。「非正規職員」については、「正規職員」と 1 番目と 2 番目が逆になり、3 番目の「ハローワークを通じての公募」(13.5%) が共通している。2005 年に実施した個人調査 (JILPT[2006]) と比べると、「その他の友人・知人からの紹介」と「ハローワークを通じての公募」が逆転して割合が高まっている。近年になって、NPO 法人への入職ルートとしてハローワークの役割が大きくなってきているようである。

「正規職員」は「その他」の割合が 2 割を超えて高く、その内容をアフターコードして示したものが枠内のグラフである。特徴的な回答は「自分で設立した」(6.5%) である。正規職員の中には団体の立ち上げ時から関わっていた人がいるようである。

図 2-1-8 活動のきっかけ（個人調査、複数回答）

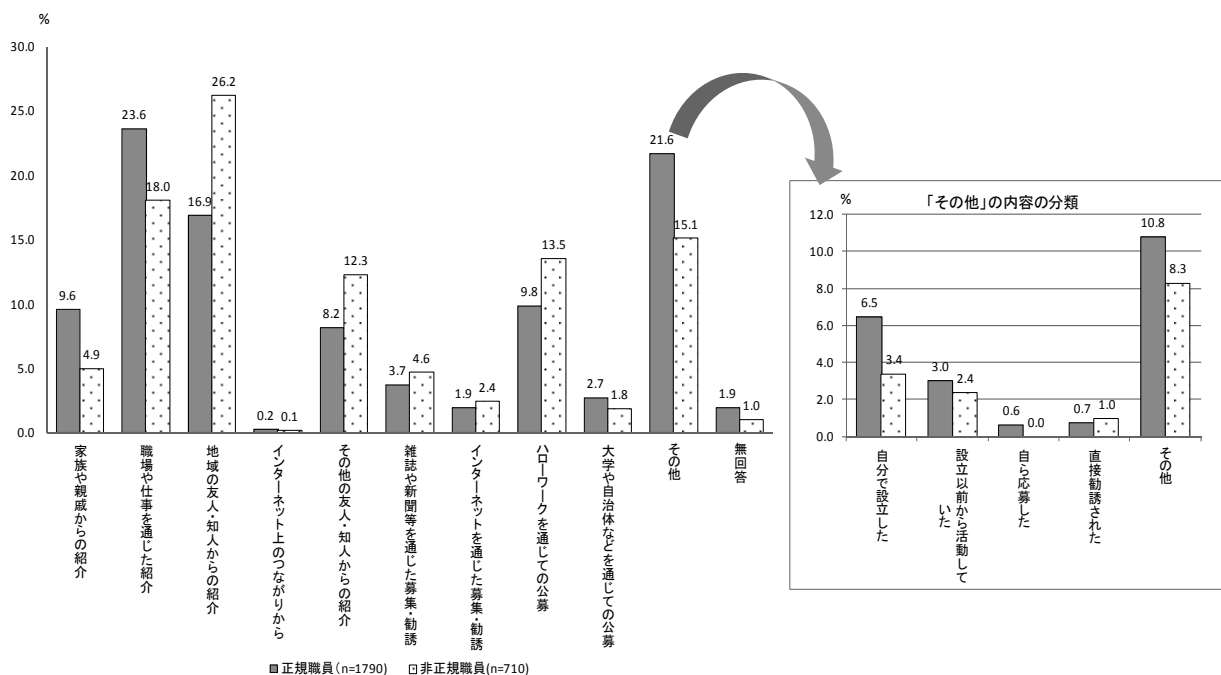

6. 今後増やしたい活動形態と不足している人材

表 2-1-9 は、今後増やしたい活動形態をきいている。全体で見ると、「無償その他ボランティア」が 27.9%と割合が最も高く、2 番目に「正規職員」(26.5%)、3 番目に「非正規職員」(19.3%) の順になっている。なお、NPO 法人の 25.6%が「増やすつもりはない」としている。詳細をみていくと、すでに有給職員がいる団体では「正規職員」や「非正規職員」といった有給職員をさらに増やしたいとする団体の割合が高く、年間収入をみても収入額が大きくなるほど割合が増加している。人材構成別にみると、若年層が多い団体や女性が多いとする団体では有給職員を増やしたいとする割合が高い。また、活動分野で見ると、「保健・医療・福祉」では有給職員を増やしたいという割合が高い一方で、「その他の活動分野」では「無償事務局ボランティア」を増やしたいとする割合が高くなっている。

表 2-1-9 今後増やしたい活動形態（団体調査、複数回答）

		(%)												
		総数 ウェイト なし	総数 ウェイト あり	無給役員	有給役員	正規職員	非正規職員	出向職員	有償ボラン ティア	無償の事 務局ボラン ティア	無償のそ の他ボラン ティア	インター ン	増やすつ もりはな い	無回答
全体 n		2720	2720	254	154	722	526	38	623	453	758	143	696	126
		100.0	100.0	9.3	5.7	26.5	19.3	1.4	22.9	16.7	27.9	5.3	25.6	4.6
有給職員数（2014年3 月末人数の合算）		970	1012	13.2	6.7	11.2	4.4	0.8	24.3	26.7	35.6	3.8	30.4	2.7
0人		556	556	7.9	6.5	29.2	16.4	2.5	25.6	16.1	23.7	6.1	29.6	2.3
1～4人		400	366	9.1	5.7	36.6	26.3	1.8	21.4	10.6	26.8	7.1	24.0	2.4
5～9人		673	668	5.1	3.9	45.5	42.7	1.0	22.3	6.6	22.6	6.6	17.1	2.9
10人以上		323	319	7.4	8.9	43.7	30.4	3.7	23.0	15.3	31.8	12.6	19.1	2.2
人材構成(a)		2165	2163	9.4	5.0	25.3	18.5	1.1	23.4	17.3	28.3	4.5	26.0	4.2
中高齢者が多い		1074	1086	9.5	5.5	19.6	11.2	2.0	21.4	19.4	29.2	4.9	32.6	3.5
人材構成(b)		1420	1403	8.8	6.0	34.1	27.2	1.0	25.1	15.1	28.6	6.2	19.0	4.1
女性が多い		778	868	9.7	6.6	24.5	15.2	2.5	25.4	20.1	29.5	7.8	28.9	2.4
人材構成(c)		1681	1585	8.5	5.3	29.7	23.0	0.9	22.3	15.0	28.3	4.4	23.0	4.7
学歴はばらばら		143	151	18.1	9.1	18.8	10.6	2.5	13.7	12.4	20.0	3.7	38.0	3.1
昨年の年間収入（2013 年度）		1052	1070	11.5	5.9	16.0	10.0	1.6	24.3	24.2	32.9	4.2	27.8	4.0
0円		727	712	6.6	5.8	34.0	28.2	0.7	25.6	10.4	24.6	6.3	21.9	3.7
1～999万円		250	236	5.9	3.2	45.9	31.3	1.4	17.3	7.2	22.9	4.5	24.8	3.6
1000～4999万円		196	198	4.8	2.5	46.7	37.2	0.9	19.7	8.1	23.1	10.3	20.1	7.7
5000～9999万円		1124	1128	8.9	4.0	36.1	30.4	0.6	21.4	10.8	22.3	4.2	21.6	5.0
活動分野（主要な活動 分野1番目）		1406	1411	9.6	6.6	19.4	11.2	2.0	24.7	21.3	32.3	6.3	29.4	3.3
保健・医療・福祉 その他の活動分野														

注）同一カテゴリ内の差が10ポイント以上高い値にめやすとして網がけしている。

それでは、NPO 法人ではどのような人材が不足しているのだろうか。表 2-1-10 をみると、全体では、最も割合が高いのは「年齢の若い人」（37.2%）で、2 番目が「専門の知識や経験が豊富な人」（36.4%）、3 番目が「資金集めが得意な人」（32.4%）となっている。

表 2-1-11 左表は年間収入別（0 円を除く）に 1～3 番目を配置している。これを見ると、どの規模の団体でも「年齢の若い人」を挙げており、NPO 法人全般的に中高齢者の割合が高いことが、若年層を欲する要因となっていると考えられる。また、全体では 3 位までに入っていなかった「団体運営全般ができる人」が 3 つの階層で 2 位と 3 位に入っている。表 2-1-11 右表は、2004 年調査時での同様の設問である。「専門の知識や経験が豊富な人」を 1000 万円以上の比較的大きな団体で必要としているのは変わらないが、それ以外の項目は大いに異なる。特に「年齢の若い人」「団体運営全般ができる人」は 10 年前にはほとんどみられない項目である。また、2004 年調査には「資金集めが得意な人」がどの規模の団体でも入っていたが、今回の調査では 1 つしかみられない。

表 2-1-10 不足している人材（団体調査、複数回答）

		(%)																
		総数 ウェイト なし	総数 ウェイト あり	IT関連 技術に通 じた人	企画能力 に優れて いる人	専門の知識 や経験が 豊富な人	会計、経 理に明 るい人	人事、労 務、教 育、訓 練に明 るい人	法律、行 政制度に 明るい人	資金集め が得意な 人	団体運営 全般がで きる人	交渉、対 外折衝が 上手い人	人脈が豊 富な人	年齢の若 い人	体力に自 信がある 人	その他	特にな い	無回答
全体 n		2720	2720	741	791	990	790	398	475	882	835	512	558	1013	456	76	384	123
		100.0	100.0	27.2	29.1	36.4	29.0	14.6	17.5	32.4	30.7	18.8	20.5	37.2	16.8	2.8	14.1	4.5
有給職員数（2014年3 月末人数の合算）		970	1012	27.5	27.3	23.2	29.0	9.0	14.8	35.5	28.5	17.2	21.5	37.8	14.6	3.3	17.6	5.1
0人		556	556	28.8	31.9	35.4	31.8	12.8	18.3	37.7	33.3	19.5	19.1	34.0	13.5	1.9	14.9	2.9
1～4人		400	366	27.2	31.8	47.9	28.4	17.2	18.3	30.6	27.7	20.0	18.5	33.2	18.5	2.7	11.8	3.6
5～9人		673	668	26.9	29.9	52.6	28.6	24.3	20.9	26.2	35.5	21.0	21.9	43.2	22.9	2.9	8.5	3.2
10人以上		323	319	33.2	32.4	38.2	38.6	23.6	25.2	43.1	36.5	24.2	22.9	16.7	16.5	2.5	12.4	1.4
人材構成(a)		2165	2163	28.2	30.1	38.1	29.2	14.5	17.3	32.8	32.0	19.6	21.3	42.6	17.9	3.0	13.4	2.1
中高齢者が多い		1074	1086	26.8	28.7	29.8	29.1	11.3	15.5	35.1	31.2	19.3	20.9	34.8	14.6	2.7	17.1	1.8
人材構成(b)		1420	1403	30.0	32.2	45.0	31.2	19.2	20.7	33.9	33.9	21.0	22.3	43.0	20.2	3.1	10.5	2.0
女性が多い		778	868	31.1	29.5	33.1	34.0	13.2	17.2	40.5	32.1	21.6	21.2	32.2	13.9	2.3	16.2	2.5
人材構成(c)		1681	1585	27.4	31.4	41.7	28.9	17.2	19.0	31.3	33.2	19.7	22.1	43.2	19.8	3.1	12.0	1.6
学歴はばらばら		143	151	21.1	19.0	23.0	18.1	8.1	12.8	28.5	17.4	18.2	19.4	18.5	13.3	4.4	32.1	5.5
昨年の年間収入（2013 年度）		1052	1070	27.9	28.5	28.0	29.4	9.5	14.5	36.0	30.9	17.3	20.4	38.7	13.8	2.6	15.2	3.5
0円		727	712	28.8	33.9	43.5	31.8	18.2	20.8	33.3	33.0	21.7	20.9	41.7	20.4	2.8	11.0	2.5
1～999万円		250	236	28.3	30.8	56.3	26.3	19.9	20.4	24.1	36.0	20.6	20.3	36.3	23.0	2.1	8.0	2.8
1000～4999万円		196	198	30.4	35.1	46.1	39.1	34.1	25.0	27.9	41.3	22.8	21.2	39.3	14.7	2.8	9.2	3.9
5000～9999万円		1124	1128	24.5	27.4	45.1	29.1	18.8	20.6	25.0	32.5	18.3	21.0	38.7	19.7	2.6	12.5	4.2
活動分野（主要な活動 分野1番目）		1406	1411	30.4	31.3	30.4	30.4	11.5	15.4	39.4	30.7	20.1	21.0	37.3	14.7	2.8	16.1	2.9
保健・医療・福祉 その他の活動分野																		

注）同一カテゴリ内の差が10ポイント以上高い値にめやすとして網がけしている。

表 2-1-11 年間収入別にみた不足している人材の順位（団体調査、複数回答）

【今回調査】					【2004年調査】				
	1～999万円	1000～4999万円	5000～9999万円	1億円以上		1～999万円	1000～4999万円	5000～9999万円	1億円以上
1位	年齢の若い人(38.7%)	専門の知識や経験が豊富な人(43.5%)	専門の知識や経験が豊富な人(56.3%)	専門の知識や経験が豊富な人(46.1%)	1位	資金集めが得意な人(57.8%)	専門の知識や経験が豊富な人(51.8%)	専門の知識や経験が豊富な人(62.2%)	資金集めが得意な人(52.4%)
2位	資金集めが得意な人(36.0%)	年齢の若い人(41.7%)	年齢の若い人(36.3%)	団体運営全般ができる人(41.3%)	2位	会計・経理に明るい人(50.0%)	企画能力に優れている人(50.0%)	企画能力に優れている人(同立一位62.2%)	専門の知識や経験が豊富な人(47.6%)
3位	団体運営全般ができる人(30.9%)	企画能力に優れている人(33.9%)	団体運営全般ができる人(36.0%)	年齢の若い人(39.3%)	3位	企画能力に優れている人(48.0%)	資金集めが得意な人(45.3%)	資金集めが得意な人(45.3%)	年齢の若い人(42.9%)

データ出所) JILPT(2004)p.329付属統計表より

表 2-1-12 は、人材活用上の課題を示している。全体的にみると、際立って割合が高いのは「後継者探し、後継者育成」(48.4%)である。次に「ボランティア層の人材確保」(30.2%)、「職員やボランティアの専門能力の向上」(24.4%)が続く。「後継者探し、後継者育成」の項目は10年前の調査では2番目で、「ボランティア層の人材確保」の割合が最も高かった。NPO法人で活動する人の傾向は以前から中高齢者であり、今回調査と比べても多少平均年齢が上がってはいるものの、大きな変化ではない。ただ、前掲表 2-1-11 左表でみたように、年齢の若い人を欲している事実から考えると、高齢化を背景に多くの団体が世代交代を必要としている時期にきているとも考えられる。

表 2-1-12 人材活用上の課題（団体調査、複数回答）

		総数 ウェイトなし	総数 ウェイトあり	労働条件や就業環境の改善	職員やボランティアの責任感の向上	団体内部のコミュニケーション円滑化	有給職員の確保	後継者探し、後継者育成	職員やボランティアの定着率の向上	職員やボランティアの専門能力の向上	役員層の人材確保	ボランティア層の人材確保	その他	特になし	無回答
全体 n		2720	2720	595	511	469	428	1315	263	665	439	820	44	354	123
認証年		100.0	100.0	21.9	18.8	17.2	15.7	48.4	9.7	24.4	16.1	30.2	1.6	13.0	4.5
1999年以前		121	128	30.7	14.3	14.1	21.6	60.9	11.7	28.0	21.8	36.2	1.0	7.1	8.6
2000～2004年		1155	1243	22.6	19.2	17.8	17.0	52.1	9.5	25.7	18.7	27.2	1.9	12.0	5.2
2005～2010年		922	862	21.0	18.3	19.0	15.3	47.0	10.3	22.4	13.9	30.1	1.4	14.6	3.2
2011年以降		500	460	19.7	20.2	13.9	11.7	37.3	8.2	23.4	11.4	36.2	1.7	14.7	4.4
有給職員数(2014年3月末人数の合算)		970	1012	8.3	11.4	13.1	3.3	42.3	6.8	13.0	15.3	40.8	1.5	20.2	6.0
1～4人		556	556	21.7	14.2	12.9	13.9	52.8	6.3	22.6	20.0	31.8	2.1	12.8	4.0
5～9人		400	366	33.2	26.2	17.8	22.6	53.3	12.2	33.8	13.9	20.7	1.7	7.2	1.8
10人以上		673	668	38.4	29.9	28.5	33.5	54.8	16.6	39.0	17.1	19.0	1.4	3.7	2.6
人材構成(a)		323	319	31.3	35.0	25.6	23.7	39.6	16.9	37.7	14.8	25.3	1.6	7.9	2.6
中高齢者が多い		2165	2163	21.9	18.1	17.0	16.0	52.7	9.2	24.2	17.6	32.3	1.5	13.1	1.3
人材構成(b)		1074	1086	17.2	15.2	14.6	9.2	42.9	7.5	18.7	16.1	34.8	2.0	17.9	2.2
男性が多い		1420	1403	27.2	23.9	20.9	23.0	57.5	12.4	31.5	17.7	28.8	1.2	8.0	1.1
人材構成(c)		778	868	21.9	15.7	15.0	13.5	45.5	8.6	24.8	16.7	33.8	1.7	16.7	1.4
学歴はばらばら		1681	1585	23.9	22.9	20.1	18.9	53.6	11.1	26.7	17.5	30.1	1.5	10.3	1.4
昨年の年間収入(2013年度)		143	151	5.2	11.1	10.3	7.7	22.7	8.1	13.2	9.7	31.2	1.0	30.0	6.3
0円		1052	1070	12.0	13.7	13.9	5.8	48.4	6.9	16.3	17.5	40.1	2.1	16.8	3.9
1～999万円		727	712	31.3	21.7	17.1	21.4	57.3	10.7	33.0	17.9	24.8	1.9	7.1	2.2
1000～4999万円		250	236	33.6	30.8	28.9	31.5	51.9	14.5	40.4	20.4	15.7	1.3	4.3	1.2
5000～9999万円		196	198	42.9	30.8	34.3	37.0	52.5	18.1	41.7	14.0	19.1	0.4	4.7	2.9
1億円以上		1124	1128	28.3	24.1	19.3	23.6	51.8	12.6	31.4	15.7	22.2	1.1	10.4	3.2
活動分野(主要な活動分野1番目)		1406	1411	17.7	14.8	16.4	10.1	46.3	7.6	20.3	16.9	36.9	1.9	15.7	3.5
保健・医療・福祉															
その他の活動分野															

注) 同一カテゴリ内の差が10ポイント以上高い値にめやすとして網がけしている。

第2節 活動形態別の仕事内容

1. 仕事内容

活動形態別の仕事内容はどのような特徴があるのだろうか。図2-2-1は、複数回答、表2-2-1は主な仕事内容1つについて回答してもらったものを示している。

図2-2-1から活動形態別にみていくと、「正規職員」はどの項目でも割合が高くなっていく。最も割合が高い項目は「組織全体の事業計画・運営・管理」(59.3%)であり、次に「現場での活動」(57.2%)、3番目に「一般事務」(55.5%)が続く。「非正規職員」は「一般事務」の割合が60.7%と最も高い。「一般事務」に関しては有給職員がいる団体では有給職員が、いない団体では「無償事務局ボランティア」が担っていると考えられる。また、「その他業務の補助的な仕事」では「非正規職員」の割合が高くなっている。

「有償ボランティア」に関してみると、最も割合が高い項目は「組織全体の事業計画・運営・管理」で66.1%、次に「現場での活動」57.6%が続く。「無償事務局ボランティア」は多くの項目での割合が高く、マルチに活動する姿が浮かび上がる。「無償その他ボランティア」は「現場での活動」が66.2%と最も高くなっている。

図2-2-1 活動形態別の仕事内容（個人調査、複数回答）

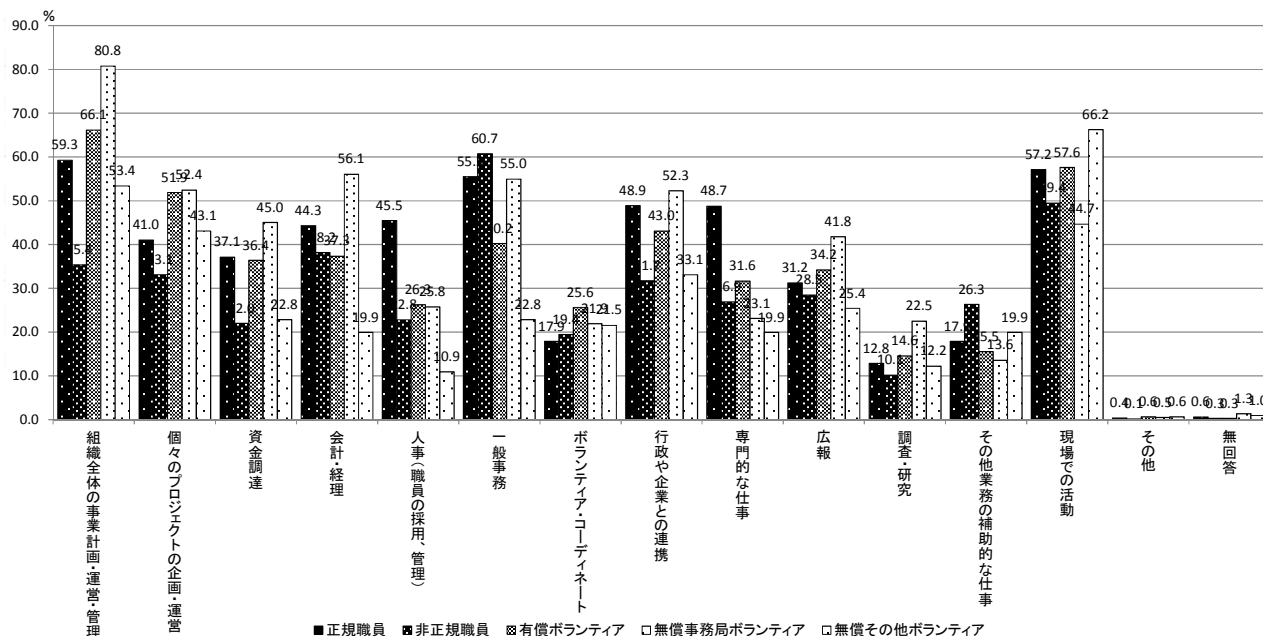

次に、主な仕事内容(表2-2-1)をみると、「正規職員」は「組織全体の事業計画」(34.4%)と「専門的な仕事」(19.3%)の割合が高い。特に「専門的な仕事」に関しては他の活動形態に比べて割合が突出していることがわかる。「非正規職員」に関しては数値がばらける傾向にあるが、「現場での活動」(20.7%)の他、特徴的なのは「一般事務」(16.6%)や

「会計・経理」(15.9%)といった事務領域での割合が他の活動形態に比べて高くなっているところである。「有償ボランティア」に関しては、「組織全体の事業計画」(42.1%)と「現場での仕事」(19.9%)の割合が高い。「無償事務局ボランティア」は、「組織全体の事業計画」(54.7%)と「会計・経理」(12.6%)が高く、「無償その他ボランティア」は「現場での仕事」(33.8%)と「組織全体の事業計画」(57.0%)が高くなっている。

以上のことから、組織の全体運営は、「正規職員」と「有償ボランティア」、「無償事務局ボランティア」が担い、事務的な部分は有給職員、特に「非正規職員」が担い、現場の活動は「無償その他ボランティア」が中心となる状況がみえる。

表 2-2-1 活動形態別の主な仕事内容（個人調査）

	総数	組織全体の事業計画・運営・管理	個々のプロジェクトの企画・運営	資金調達	会計・経理	人事（職員の採用、管理）	一般事務	ボランティア・コーディネート	行政や企業との連携	専門的な仕事	広報	調査・研究	その他業務の補助的な仕事	現場での活動	その他	無回答
全体 n	4165	1457	233	45	426	18	337	72	88	488	81	23	94	668	4	131
	100.0	35.0	5.6	1.1	10.2	0.4	8.1	1.7	2.1	11.7	1.9	0.6	2.3	16.0	0.1	3.1
活動形態																
正規職員	1790	34.4	6.0	0.9	9.2	0.6	8.0	0.8	1.2	19.3	1.1	0.2	1.2	16.3	0.1	0.8
非正規職員	710	17.3	6.1	0.3	15.9	0.3	16.6	2.4	3.1	10.0	2.5	0.1	3.9	20.7	-	0.7
有償ボランティア	316	42.1	6.0	1.6	8.9	0.3	2.2	3.5	2.2	6.0	3.2	1.6	1.6	19.9	0.3	0.6
無償事務局ボランティア	826	54.7	4.1	1.7	12.6	0.4	6.4	0.7	2.8	3.1	2.7	1.3	2.4	5.2	0.1	1.7
無償その他ボランティア	311	27.0	7.7	2.3	1.3	0.3	1.9	7.1	3.2	3.9	3.5	0.6	5.5	33.8	0.3	1.6

注) 同一カテゴリ内の差が10ポイント以上高い値にめやすとして網がけしている。

2. 組織への関与の度合い

仕事内容から活動形態別のおおよその組織への関与の度合いがわかる。さらに詳細にみていくことにする。表 2-2-2 は(a)組織運営やミッションの方針決定、(b)組織の全般的な業務の管理、(c)個々のプロジェクトの管理・運営について「かなり関与している」～「関与していない」までの4段階できいている。(a)から(c)は、全体方針から個別的な管理運営と、カバーする範囲が狭まっていく。

一番上の表の(a)組織運営やミッションの方針決定についてみると、「非正規職員」以外の活動形態では「関与している」傾向にある。ボランティアの割合が高く、特に「無償事務局ボランティア」の割合が突出している。真ん中の表の(b)組織の全般的な業務の管理については「正規職員」と「無償事務局ボランティア」が「関与している」傾向にあり、組織管理はこの2つの活動形態が行っていると推測できる。「非正規職員」は「関与していない」割合が高い。(c)個々のプロジェクトの管理・運営についても、「正規職員」と「無償事務局ボランティア」が「関与している」傾向にあり、「非正規職員」は「関与していない」割合が高くなっている。

以上のことから、組織のミッションなどの方針決定にはボランティアの関与が大きく、管理全般に関しては「正規職員」と「無償事務局ボランティア」が中心となり、「非正規

職員」はあまり管理運営には関与しない形で活動しているといえるだろう。

表 2-2-2 組織への関与の度合い

(a) 組織運営やミッションの方針決定								
	総数	かなり関与している	やや関与している	あまり関与していない	関与していない	無回答	関与している(計)	関与していない(計)
全体 n	4165	2026	902	576	479	182	2928	1055
	100.0	48.6	21.7	13.8	11.5	4.4	70.3	25.3
活動形態	1790	49.6	23.6	15.0	10.4	1.4	73.2	25.4
正規職員	710	23.7	25.5	24.6	24.9	1.3	49.2	49.6
非正規職員	316	55.1	21.8	9.2	12.0	1.9	76.9	21.2
有償ボランティア	826	70.9	17.4	6.5	2.7	2.4	88.4	9.2
無償事務局ボランティア	311	50.2	19.6	13.5	15.1	1.6	69.8	28.6
無償その他ボランティア								
(b) 組織の全般的な業務の管理								
	総数	かなり関与している	やや関与している	あまり関与していない	関与していない	無回答	関与している(計)	関与していない(計)
全体 n	4165	2106	982	469	425	183	3088	894
	100.0	50.6	23.6	11.3	10.2	4.4	74.1	21.5
活動形態	1790	53.5	25.4	11.2	8.6	1.3	78.8	19.8
正規職員	710	26.1	31.3	20.3	21.1	1.3	57.3	41.4
非正規職員	316	55.7	17.4	12.0	13.0	1.9	73.1	25.0
有償ボランティア	826	71.1	20.1	4.0	2.4	2.4	91.2	6.4
無償事務局ボランティア	311	44.4	22.2	15.4	16.7	1.3	66.6	32.2
無償その他ボランティア								
(c) 個々のプロジェクトの管理・運営								
	総数	かなり関与している	やや関与している	あまり関与していない	関与していない	無回答	関与している(計)	関与していない(計)
全体 n	4165	1807	1249	546	365	198	3056	911
	100.0	43.4	30.0	13.1	8.8	4.8	73.4	21.9
活動形態	1790	47.2	32.5	12.0	6.5	1.8	79.7	18.5
正規職員	710	23.7	34.1	22.1	18.5	1.7	57.7	40.6
非正規職員	316	44.0	32.3	10.8	10.8	2.2	76.3	21.5
有償ボランティア	826	56.9	26.4	10.5	3.5	2.7	83.3	14.0
無償事務局ボランティア	311	43.1	27.0	14.1	14.5	1.3	70.1	28.6
無償その他ボランティア								

注) 同一カテゴリ内の差が20ポイント以上高い値にめやすとして網がけしている。

第3節 活動時間と活動継続年数

1. 活動形態別にみた活動時間

NPO 法人の正規職員はどのくらいの時間働いているのだろうか。団体調査では、「正規職員」の標準的な1日の実労働時間（残業も含む）と、標準的な週の労働日数から、標準的な週あたりの実労働時間を計算して記入する方法をとっている。

表 2-3-1 上表は1日の実労働時間を示している。全体をみると、「8時間」が67.9%を占めている。平均時間は7.84時間で、中央値は8時間となっており、8時間よりも短めであると推測される。詳細をみていくと、「8時間」より短めの「6時間以上8時間未満」での割合が高い団体は、有給職員数が少ない、あるいは年間収入が少ないなど規模が小さな団体であるようだ。

表 2-3-1 下表は、週当たりの実労働時間を示している。週「40 時間」の割合が 61.7% で平均時間は 39.50 時間、中央値は 40 時間である。こちらも上表と同様に「40 時間」よりも短い傾向にある団体は規模が小さな団体であることがわかる。

表 2-3-1 正規職員の実労働時間

(団体調査、上表：1 日の実労働時間、下表：週当たりの実労働時間)

(%)												
	総数 ウェイト なし	総数 ウェイト あり	1時間以上 4時間未満	4時間以上 6時間未満	6時間以上 8時間未満	8時間	9時間以上	無回答	総数	平均(時間)	中央値	標準偏差
全体 n	1292	1228	2	20	231	834	97	44	1183	7.84	8	0.92
	100.0	100.0	0.1	1.6	18.9	67.9	7.9	3.6				
認証年												
1999年以前	74	77	-	2.8	26.0	60.4	7.6	3.2	74	7.70	8	0.95
2000～2004年	579	609	0.2	1.6	17.9	69.7	7.3	3.4	588	7.84	8	0.91
2005～2010年	457	403	0.2	1.2	20.1	66.4	9.6	2.5	393	7.88	8	0.93
2011年以降	172	128	-	1.7	15.2	68.3	5.9	9.0	116	7.87	8	0.87
有給職員数(2014年3月末人数の合算)												
0人	-	-	-	-	-	-	-	-	-	-	-	-
1～4人	322	308	0.3	3.1	27.0	55.6	8.4	5.6	291	7.63	8	1.04
5～9人	350	312	-	1.9	18.2	69.8	7.0	3.1	302	7.87	8	0.97
10人以上	620	608	0.2	0.6	15.1	73.2	8.1	2.9	591	7.93	8	0.81
昨年の年間収入(2013年度)												
0円	24	22	-	-	24.1	56.4	5.2	14.4	19	7.77	8	0.85
1～999万円	173	160	0.5	6.4	25.5	51.7	6.1	9.7	145	7.51	8	1.36
1000～4999万円	556	534	0.2	1.6	20.7	68.3	6.6	2.7	520	7.78	8	0.85
5000～9999万円	228	217	-	-	16.2	72.4	8.1	3.3	210	7.94	8	0.67
1億円以上	175	174	-	-	11.0	75.2	13.7	-	174	8.11	8	0.78
活動分野(主要な活動分野)												
保健・医療・福祉	765	751	-	1.2	18.2	70.7	7.4	2.5	732	7.85	8	0.77
その他の活動分野	456	415	0.4	2.3	20.7	63.3	8.6	4.7	395	7.79	8	1.05

注) 同一カテゴリ内の差が10ポイント以上高い値にめやすとして網がけしている。

(%)													
	総数 ウェイト なし	総数 ウェイト あり	20時間未満	20～35時間未満	35～40時間未満	40時間	40時間超～50時間未満	50時間以上	無回答	総数	平均(時間)	中央値	標準偏差
全体 n	1292	1228	17	78	160	758	118	51	46	1182	39.50	40	6.56
	100.0	100.0	1.4	6.4	13.0	61.7	9.6	4.1	3.8				
認証年													
1999年以前	74	77	6.2	4.1	16.4	53.5	10.1	6.3	3.2	74	38.64	40	8.37
2000～2004年	579	609	1.8	6.7	12.3	62.4	9.2	3.9	3.6	587	39.47	40	7.17
2005～2010年	457	403	0.2	5.9	15.0	60.9	10.8	4.7	2.5	393	39.73	40	5.30
2011年以降	172	128	-	6.3	8.8	65.2	8.2	2.6	9.0	116	39.60	40	6.04
有給職員数(2014年3月末人数の合算)													
0人	-	-	-	-	-	-	-	-	-	-	-	-	-
1～4人	322	308	2.1	14.2	15.3	47.0	11.2	3.9	6.2	289	38.29	40	7.81
5～9人	350	312	1.4	4.6	13.5	63.1	9.2	5.1	3.1	302	39.91	40	7.58
10人以上	620	608	1.0	3.3	11.6	68.5	9.0	3.8	2.8	591	39.87	40	5.11
昨年の年間収入(2013年度)													
0円	24	22	-	7.3	11.3	56.4	5.4	5.2	14.4	19	39.09	40	4.69
1～999万円	173	160	3.8	15.9	16.8	44.7	4.1	4.4	10.4	144	37.00	40	9.03
1000～4999万円	556	534	1.7	6.7	14.1	60.4	11.2	3.2	2.7	520	39.25	40	6.14
5000～9999万円	228	217	0.8	1.4	11.7	70.3	8.7	3.4	3.6	210	39.91	40	4.30
1億円以上	175	174	-	2.0	8.9	72.6	10.3	6.2	-	174	40.92	40	5.49
活動分野(主要な活動分野)													
保健・医療・福祉	765	751	1.6	4.5	13.2	66.3	9.4	2.6	2.4	733	39.30	40	5.49
その他の活動分野	456	415	1.1	9.8	13.0	54.6	10.7	6.1	4.7	395	39.53	40	7.21

注) 同一カテゴリ内の差が10ポイント以上高い値にめやすとして網がけしている。

個人調査でも「正規職員」と「非正規職員」に実労働時間を同様の形式で示している(表 2-3-2)。上表は、1 日の実労働時間である。「正規職員」のうち「8 時間」とする人の割合は 58.9%、平均値は 8.17 時間である。標準偏差をみても 1.33 であるためそれほど大きな幅はないことがわかる。一方、「非正規職員」については「6 時間以上 8 時間未満」が 37.0%と最も高いが、「4 時間以上 6 時間未満」、「8 時間」もそれぞれ 23.0%ある。平均値は 6.14 時間である。下表は、週当たりの実労働時間である。「正規職員」のうち、約半数、51.1%が「40 時間」と答えており、平均値は 41.98 時間である。ただし、「50 時間以上」も 15.6%いることから、1 日の実働時間は約 8 時間であっても、平日 5 日間だけでなく、週末も働いている可能性が示唆される。「非正規職員」は、「20～35 時間未満」が 41.3%と最も割合が高い。「20 時間未満」を合わせると 7 割を超える。平均値は 24.62 時間であることから、1 日約 6 時間で週 4 日働くというのが平均像のようである。

表 2-3-2 有給職員の実労働時間

(個人調査、上表：1日の実労働時間、下表：週当たりの実労働時間)

	総数	1時間以上 4時間未満	4時間以上 6時間未満	6時間以上 8時間未満	8時間	9時間以上	無回答	総数	平均(時間)	中央値	標準偏差
全体 n	2500	81	192	522	1217	446	42	2458	7.60	8	1.77
	100.0	3.2	7.7	20.9	48.7	17.8	1.7				
正規職員	1790	0.5	1.6	14.5	58.9	22.9	1.6	1761	8.17	8	1.33
非正規職員	710	10.1	23.0	37.0	23.0	5.1	1.8	697	6.14	6	1.89

注) 同一カテゴリ内の差が10ポイント以上高い値にめやすとして網がけしている。

	総数	20時間未満	20～35時間 未満	35～40時間 未満	40時間	40時間超 ～50時間 未満	50時間以上	無回答	総数	平均(時間)	中央値	標準偏差
全体 n	2500	262	406	233	996	271	295	37	2463	37.05	40	12.95
	100.0	10.5	16.2	9.3	39.8	10.8	11.8	1.5				
正規職員	1790	1.6	6.3	9.8	51.1	14.1	15.6	1.5	1763	41.98	40	9.59
非正規職員	710	33.0	41.3	8.0	11.4	2.7	2.3	1.4	700	24.62	24	11.94

注) 同一カテゴリ内の差が10ポイント以上高い値にめやすとして網がけしている。

ボランティアの月間の活動時間については、表 2-3-3 のようになる。活動形態別にみると、最も時間が長い傾向にあるのが「有償ボランティア」で1か月あたり「80時間以上160時間未満」の割合が20.6%と最も高く、平均値は52.73時間、中央値は32時間となっている。中央値の32時間で週当たりの活動時間を計算すると(4週で割ると)、8時間となる。

「無償事務局ボランティア」に関しては、「40時間以上80時間未満」が18.5%と最も高く、平均値は47.68時間、中央値は30時間となっている。週当たりの活動時間は7～8時間程度と考えられる。「無償その他ボランティア」では「8時間未満」が26.0%と最も高く、平均値は28.65時間、中央値は15時間となっている。

以上のことから、有給職員の実労働時間やボランティアの活動時間をみた時に、NPO法人への時間的関与の度合いは「正規職員」、「非正規職員」、「有償ボランティア」、「無償事務局ボランティア」、「無償その他ボランティア」の順に大きいといえる。

表 2-3-3 ボランティアの月間活動時間 (個人調査)

	総数	8時間未満	8時間以上 16時間未満	16時間以上 24時間未満	24時間以上 40時間未満	40時間以上 80時間未満	80時間以上 160時間未満	160時間以上	無回答	総数	平均(時間)	中央値	標準偏差
全体 n	1454	202	244	170	178	252	184	63	161	1293	44.82	25	53.55
	100.0	13.9	16.8	11.7	12.2	17.3	12.7	4.3	11.1				
有償ボランティア	316	8.5	13.6	9.2	17.1	18.4	20.6	4.4	8.2	290	52.73	32	50.19
無償事務局ボランティア	826	11.4	16.3	13.4	11.3	18.5	11.9	5.0	12.2	725	47.68	30	58.63
無償その他ボランティア	311	26.0	21.2	9.6	10.0	13.2	6.8	2.3	10.9	277	28.65	15	37.05

注) 同一カテゴリ内の差が10ポイント以上高い値にめやすとして網がけしている。

個人調査では、いつ活動しているのか、そのタイミングをきいている。具体的には表 2-3-4 のように平日か週末か、昼間か夜間かの組み合わせである。活動形態別にみると、「正規職員」の 90.2%が「平日の昼間」に活動しており、「平日（計）」に活動している人は 90.7%である。一方、「週末（計）」をみると、約 3 割の「正規職員」が活動していると回答している。「非正規職員」についても同様に平日での割合が高い。「有償ボランティア」についても、他のボランティアの活動形態に比べると平日に活動する割合が高くなっている。他方、「無償事務局ボランティア」や「無償その他ボランティア」に関しては、活動日や時間が「決まっていない」が 4 割を占め、不定期に活動していることがわかる。平日は、一般企業等で働く人にとっては活動しにくい日でもある。無償で活動している人は NPO 法人以外で収入を得る仕事を持っている場合が多いだろう。無償で活動する場合には、本人の都合のよい曜日や時間帯を選んで活動することが基本となる。必ずしも団体側の思い通りにはならない。一方で、賃金や謝礼を支払うことにより平日に活動してもらうことが可能になる。団体を安定して管理・運営をしていくにはそういった意味においても有給職員の存在が不可欠であるといえるだろう。

表 2-3-4 活動形態別の活動タイミング（個人調査、複数回答）

		（%）								
		総数	平日の昼間	平日の夜間	週末（土日）祝日の昼間	週末（土日）祝日の夜間	決まっていない	無回答	平日（計）	週末（土日）祝日（計）
全体 n		4165	2923	531	1154	304	852	127	3036	1204
		100.0	70.2	12.7	27.7	7.3	20.5	3.0	72.9	28.9
活動形態	正規職員	1790	90.2	15.0	30.4	8.4	7.9	1.0	90.7	31.2
	非正規職員	710	86.3	8.6	24.4	5.2	11.5	0.4	87.2	25.6
	有償ボランティア	316	60.4	15.2	31.3	7.6	29.1	0.3	65.2	32.0
	無償事務局ボランティア	826	37.7	13.2	24.9	8.0	45.6	1.5	45.3	26.9
	無償その他ボランティア	311	37.0	10.0	33.1	6.4	40.2	0.6	42.4	35.4

注) 同一カテゴリ内の差が10ポイント以上高い値にめやすとして網がけしている。

2. 活動継続年数

NPO 法人で活動している人達の活動継続の期間はどのくらいなのだろうか（表 2-3-5）。「2～5 年未満」が 24.2%、「5～10 年未満」が 26.5%、「10～20 年未満」28.9%となっている。平均値は 6.7 年、中央値は 6 年となっている。当然ではあるが年齢が高くなるほど継続年数は長くなる傾向にある。

活動形態別にみると、「正規職員」は全体の傾向とほぼ同じで中央値でみると 6 年である。「非正規職員」は「2 年未満」の割合が高く、中央値も 4 年と、他の活動形態に比べて短くなっている。NPO からの年収別でみると、年収が高くなるほど継続年数が長くなる傾向にある。世帯年収でも同様のことがいえ、高くなるほど継続年数が長くなることがわかる。

表 2-3-5 活動継続期間（個人調査）

		（%）										総数	平均 (年) (0を含む)	中央値	標準偏差
		総数	2年未満	2～5年 未満	5～10年 未満	10～20 年未満	20～30 年未満	30～40 年未満	40年以 上	無回答					
	全体 n	4165	659	1008	1105	1205	42	9	3	134	4031	6.7	6	5.2	
性別	男性	2049	15.3	26.5	25.8	29.3	0.8	0.1	0.0	2.1	2005	6.6	6	4.9	
	女性	1909	16.9	22.8	27.9	28.8	1.3	0.2	-	2.1	1869	6.7	6	5.1	
年齢	19歳以下	6	100.0	-	-	-	-	-	-	-	6	0.7	1	0.5	
	20歳代	224	41.5	37.9	14.7	1.8	-	-	-	4.0	215	2.4	2	2.3	
	30歳代	512	26.0	31.4	26.0	14.3	0.2	-	-	2.1	501	4.7	3	4.1	
	40歳代	705	18.9	28.9	29.2	21.0	0.7	-	-	1.3	696	5.7	5	4.5	
	50歳代	938	13.3	22.1	26.2	34.3	1.7	0.5	-	1.8	921	7.5	7	5.4	
	60歳代	1072	11.1	22.9	27.8	35.0	1.0	0.2	0.1	1.9	1052	7.5	7	5.1	
	70歳以上	494	5.1	15.0	29.1	45.3	1.8	-	-	3.6	476	8.9	9	4.6	
最終学	中学・高校	1194	15.3	23.2	28.3	29.4	1.2	0.3	0.1	2.3	1167	6.9	6	5.2	
	専門学校	372	19.6	28.8	25.0	24.5	0.5	-	-	1.6	366	5.8	5	4.6	
	短大・高専	500	17.2	22.4	28.2	28.8	1.0	0.2	-	2.2	489	6.7	6	5.0	
	大学・大学院	1882	15.7	25.2	25.9	29.9	1.1	0.2	-	2.0	1844	6.7	6	5.0	
活動形	正規職員	1790	15.3	25.3	27.9	28.3	1.1	0.2	-	2.1	1753	6.7	6	5.0	
	非正規職員	710	26.3	23.4	26.2	21.8	0.8	0.1	-	1.3	701	5.7	4	5.0	
	有償ボランティア	316	11.7	21.2	24.4	37.7	2.2	0.3	0.3	2.2	309	7.9	7	5.7	
	無償事務局ボランティ	826	11.6	23.2	25.9	35.8	0.6	0.2	-	2.5	805	7.4	7	4.9	
	無償その他ボランティ	311	15.1	29.3	30.2	22.2	1.0	0.3	-	1.9	305	6.2	5	4.7	
現在の NPOか らの年 収	0円	1107	20.7	24.8	22.4	28.5	0.9	0.1	-	2.5	1079	6.2	5	5.0	
	2～50万円未満	529	17.6	24.2	27.2	28.4	0.9	0.4	0.2	1.1	523	6.6	6	5.3	
	50～100万円未満	306	20.6	24.2	22.2	30.7	1.3	0.3	-	0.7	304	6.8	6	5.5	
	100～200万円未満	680	18.5	26.0	26.3	25.1	1.5	0.1	-	2.4	664	6.2	5	5.1	
	200～300万円未満	691	11.6	29.7	32.3	23.0	0.9	-	-	2.6	673	6.4	5	4.4	
	300万円以上	467	4.5	16.5	31.0	45.2	1.5	0.4	-	0.9	463	9.0	9	4.8	
世帯年	200万円未満	307	30.3	24.4	20.8	21.8	1.0	-	-	1.6	302	5.2	3	4.9	
	200～400万円未満	960	19.0	27.8	24.8	25.4	0.6	0.1	-	2.3	938	6.1	5	4.8	
	400～500万円未満	473	15.2	26.2	29.8	25.4	1.5	0.2	-	1.7	465	6.4	5	5.0	
	500～700万円未満	613	15.2	25.9	27.2	28.7	1.5	-	-	1.5	604	6.7	6	4.9	
	700～1000万円未満	510	13.7	23.3	26.7	33.7	1.8	0.2	-	0.6	507	7.4	7	5.4	
	1000万円以上	381	13.4	22.8	28.3	32.8	0.5	-	-	2.1	373	7.0	7	4.5	

注) 同一カテゴリ内の差が10ポイント以上高い値にめやすとして網がけしている。調査時点の2014年から活動開始年を引いたものを活動継続期間とする。

第4節 有給職員の賃金と有償ボランティアへの謝礼

1. 正規職員の賃金

NPO法人で働く正規職員の賃金はどのくらいなのだろうか。また、10年前に実施した2004年調査から比較した時に、どんな変化がみられるのだろうか。

図 2-4-1 の一番左のグラフは、今回の調査での正規職員の年間給与額の平均値を示している。調査では、調査対象の NPO 法人で働く正規職員のうち、年間給与額が「平均的な人」「高い人」「低い人」の3つに分けてきている。まず、「平均的な人」の年間給与額の平均値は260.4万円、「高い人」は372.6万円、「低い人」は219.1万円である。右側のグラフは『賃金構造基本統計調査（賃金センサス）』（厚生労働省、平成15年、25年）から一般労働者、企業規模10～99人、産業合計の1か月の賃金額に12（月）を掛けた値である。平成15年は339.5万円、平成25年は336.4万円と10年前からほとんど変化がないことがわかる。現在の NPO 法人の正規職員の「平均的な人」の賃金は、一般企業に比べると年間70～80万円程度低い。NPO 法人の「高い人」であっても、一般企業に比べて30～40万円程度高くなるに止まり、仮に一般企業で給与額の高い人に比べると、かなり低いのではないかと想像される。

とはいうものの、10年前の NPO 法人の調査（JILPT(2004)）と比較してみると、正規

職員の賃金は改善方向にある。当時は正規職員数も少なかったことから「高い人」と「低い人」の2区分しか調査をしていないが、「高い人」であっても301.1万円であった。平成15年の賃金センサスの値と比較しても、その低さは歴然としている。2004年調査のサンプルに限って、現在の賃金を集計した結果(図2-4-1中央のグラフ)、「高い人」は378.2万円で77.1万円上昇、「低い人」は211.1万円で37.6万円上昇と、上昇傾向がみられる。社会的にはデフレ経済下で賃金も抑制されていた10年間であったが、NPO法人では職場環境の改善がみられる。

図2-4-1 正規職員の年間給与額（団体調査、平均値）



表2-4-1は上図左側グラフの詳細をみたものである。傾向として、認証年が古い団体、有給職員数や年間収入が多い、規模の大きな団体では、正規職員の年間給与額が高くなる傾向がうかがえる。その差は「平均的な人」で約100万円程度ある。とはいうものの、年間収入が「1億円以上」の団体の「高い人」であったとしても、平均値で478.67万円に止まっており、一般企業で給与の高い人に比べると依然として低い値である。

NPO法人の正規職員が一般企業等の労働市場から優秀な人材を欲する場合、もう少し賃金を上げなければ、働き盛りの若い世代を獲得することは難しいだろう。30歳代は、労働市場で賃金価値が高まると同時に生活費もかかるようになる。優秀な人材を流入させ留め置くことに、経済的改善の努力はこれからも必要不可欠である。

表 2-4-1 正規職員の年間給与額（団体調査）

正規職員 給与の高い人の額	（％）													平均（万 円）	中央値	標準偏差		
	総数 ウェイト なし	総数 ウェイト あり	100万円未満	100～150 万円未満	150～200 万円未満	200～250 万円未満	250～300 万円未満	300～350 万円未満	350～400 万円未満	400～500 万円未満	500～600 万円未満	700～800 万円未満	800万円以上				無回答	総数
全体 n	1292	1228	3	12	36	89	103	152	121	133	118	15	12	432	796	372.58	350	152.91
聴証年	100.0	100.0	0.3	2.9	7.2	8.4	12.4	12.4	10.1	10.8	9.6	1.2	1.0	35.2	59	362.53	350	136.66
1999年以前	74	77	1.5	5.7	1.6	4.1	7.4	17.2	9.2	16.3	14.5	-	-	22.5	413	388.17	358	168.57
2000～2004年	579	609	0.3	0.4	3.0	6.7	7.5	13.9	10.7	11.0	11.5	1.2	1.7	32.1	258	361.65	350	127.47
2005～2010年	457	403	0.0	1.0	2.4	8.9	9.1	10.6	10.1	11.6	8.5	1.6	0.3	36.1	57	322.35	284	149.40
2011年以降	172	128	-	0.9	5.1	6.8	11.5	5.6	7.3	3.6	1.7	1.3	0.7	55.6	-	-	-	-
有給職員数 0人	-	-	-	-	-	-	-	-	-	-	-	-	-	-	-	-	-	-
1～4人	322	308	-	1.6	2.9	7.6	7.1	6.8	2.3	4.2	3.5	0.6	-	63.3	113	312.86	289	124.89
5～9人	350	312	0.6	1.6	2.6	8.2	11.4	13.0	11.6	7.1	6.3	-	0.7	36.8	197	338.12	320	126.13
10人以上	620	608	0.2	0.4	3.0	6.5	7.5	14.9	13.2	16.1	14.3	2.2	1.6	20.1	486	400.44	373	161.88
昨年の年間収入0円 (2019年度)	24	22	-	-	-	16.9	4.4	3.7	5.2	5.2	3.9	-	-	66.0	8	310.35	264	143.06
1～999万円	173	160	3.7	3.1	3.3	4.3	7.4	7.4	2.8	2.6	3.3	0.5	0.5	69.2	49	312.83	300	159.45
1000～4999万円	556	534	0.3	1.0	5.1	11.0	11.7	15.1	8.9	8.7	3.3	-	0.2	34.8	349	315.43	300	101.27
5000～9999万円	228	217	-	-	0.1	3.8	7.8	15.7	19.4	14.6	20.2	2.5	1.5	18.6	148	418.71	384	132.84
1億円以上	175	174	-	-	0.1	4.2	3.5	10.7	12.4	22.9	22.3	5.0	4.0	14.9	148	478.67	449	200.95
活動分野（主要：保健・医療・福祉 な活動分野）	765	751	0.2	0.8	2.8	6.7	7.3	14.5	11.3	13.0	11.5	1.5	1.2	29.2	531	386.10	360	155.98
その他の活動分野	456	415	0.0	1.3	3.4	7.4	9.8	7.8	8.7	7.6	6.5	1.0	0.5	46.0	221	348.59	324	141.06

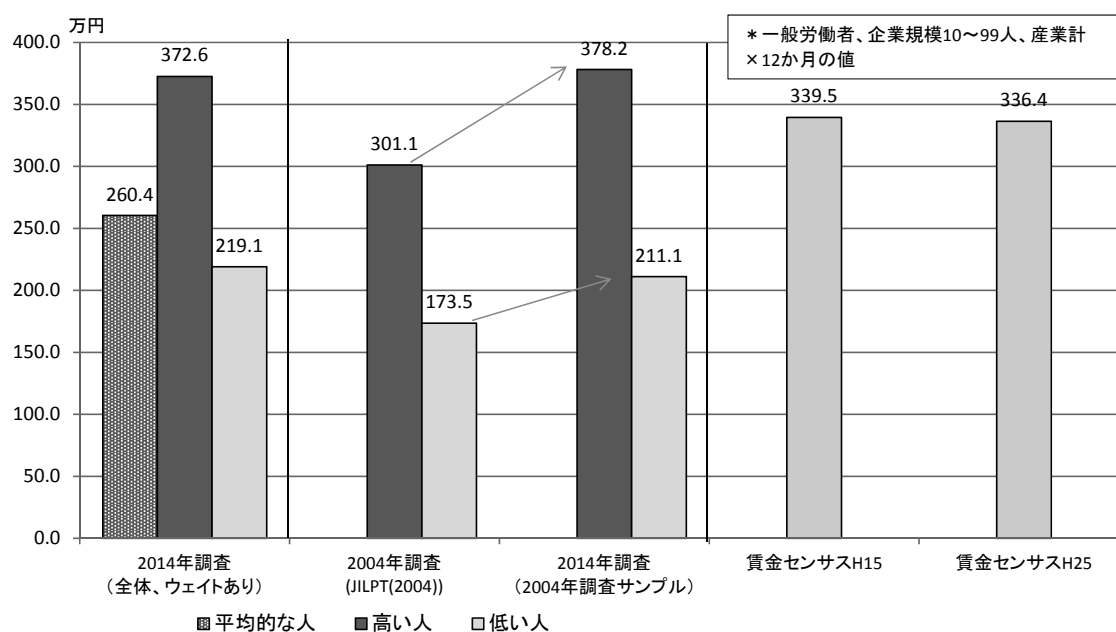
正規職員 平均給与の人の額	（％）													平均（万 円）	中央値	標準偏差		
	総数 ウェイト なし	総数 ウェイト あり	100万円未満	100～150 万円未満	150～200 万円未満	200～250 万円未満	250～300 万円未満	300～350 万円未満	350～400 万円未満	400～500 万円未満	500～600 万円未満	700～800 万円未満	800万円以上				無回答	総数
全体 n	1292	1228	28	35	167	264	189	139	71	59	18	3	1	254	974	260.43	246	103.20
聴証年	100.0	100.0	2.3	2.8	13.6	21.5	15.4	11.3	5.8	4.8	1.5	0.2	0.1	20.7	59	267.09	266	95.49
1999年以前	74	77	6.0	1.4	6.0	14.9	23.4	8.9	10.7	2.9	2.4	-	-	23.4	491	263.74	250	111.27
2000～2004年	579	609	2.0	2.7	12.6	22.3	16.0	12.8	6.7	4.6	0.8	0.5	0.2	18.9	312	260.27	240	92.15
2005～2010年	457	403	1.6	2.5	15.4	20.6	13.4	11.4	5.4	5.2	1.9	-	-	22.6	98	241.87	220	102.54
2011年以降	172	128	3.6	5.0	17.9	23.9	10.1	6.6	0.3	6.4	2.7	-	-	23.4	238	236.88	216	106.58
有給職員数 0人	-	-	-	-	-	-	-	-	-	-	-	-	-	-	-	-	-	-
1～4人	322	308	5.1	5.6	18.0	22.6	11.6	4.8	3.8	2.6	2.4	0.6	-	22.9	232	257.11	240	95.02
5～9人	350	312	1.2	2.1	14.8	23.4	13.8	10.0	2.8	4.8	1.3	0.4	-	25.5	504	273.05	264	103.32
10人以上	620	608	1.4	1.8	10.8	20.0	18.1	15.3	8.3	6.0	1.1	-	0.2	17.1	328	252.35	240	128.57
昨年の年間収入0円 (2019年度)	24	22	1.2	4.9	18.7	28.9	-	-	-	-	-	-	-	46.4	12	196.02	210	42.51
1～999万円	173	160	8.6	8.1	16.9	23.4	7.8	4.9	1.0	2.6	1.9	-	-	25.0	120	213.07	200	101.31
1000～4999万円	556	534	2.2	3.0	17.3	23.0	16.7	7.1	3.7	3.8	3.1	-	-	23.2	410	239.56	232	75.37
5000～9999万円	228	217	-	0.9	7.9	20.9	20.5	17.1	12.8	5.6	3.1	1.4	0.5	9.3	197	304.42	288	139.62
1億円以上	175	174	-	0.5	5.5	13.2	16.9	25.7	10.1	9.9	2.6	-	-	15.5	147	303.62	300	77.76
活動分野（主要：保健・医療・福祉 な活動分野）	765	751	1.5	2.0	13.3	20.1	16.5	12.3	7.5	5.9	1.2	0.2	-	19.6	603	266.71	252	88.54
その他の活動分野	456	415	3.7	4.7	14.4	22.9	13.4	10.3	3.5	3.3	2.2	0.4	0.3	20.9	328	252.35	240	128.57

正規職員 給与の低い人の額	（％）													平均（万 円）	中央値	標準偏差		
	総数 ウェイト なし	総数 ウェイト あり	100万円未満	100～150 万円未満	150～200 万円未満	200～250 万円未満	250～300 万円未満	300～350 万円未満	350～400 万円未満	400～500 万円未満	500～600 万円未満	700～800 万円未満	800万円以上				無回答	総数
全体 n	1292	1228	38	87	166	209	115	60	14	15	2	-	3	520	707	219.06	208	114.46
聴証年	100.0	100.0	3.1	7.1	13.5	17.0	9.3	4.9	1.1	1.2	0.1	-	0.2	42.4	55	226.22	228	83.77
1999年以前	74	77	6.0	7.5	9.8	28.6	10.1	3.8	2.4	3.8	-	-	-	28.0	368	223.57	210	128.62
2000～2004年	579	609	3.3	7.6	13.5	16.3	10.6	5.9	1.4	1.4	0.3	-	0.2	39.5	232	213.70	200	105.60
2005～2010年	457	403	2.6	7.3	15.3	17.0	8.8	4.9	0.5	0.9	-	-	0.4	42.5	43	203.43	204	63.30
2011年以降	172	128	2.0	4.6	8.1	12.7	4.4	0.8	1.3	-	-	-	-	66.1	-	-	-	-
有給職員数 0人	-	-	-	-	-	-	-	-	-	-	-	-	-	-	-	-	-	-
1～4人	322	308	2.5	5.7	9.1	9.5	1.0	1.4	0.2	0.7	0.6	-	-	69.3	95	193.64	189	81.50
5～9人	350	312	2.9	9.4	9.9	15.3	8.2	2.5	0.9	3.1	0.8	-	0.8	47.0	165	236.27	210	186.96
10人以上	620	608	3.6	6.7	17.6	21.6	14.1	7.8	1.7	0.5	-	-	-	26.4	447	218.08	216	78.90
昨年の年間収入0円 (2019年度)	24	22	12.7	1.0	6.9	8.3	-	-	-	-	-	-	-	71.1	6	146.42	180	72.54
1～999万円	173	160	6.9	3.7	4.5	5.7	5.6	-	-	-	-	-	-	73.7	42	172.87	180	76.83
1000～4999万円	556	534	3.1	10.7	14.6	18.1	6.2	3.6	0.8	0.4	-	-	0.2	42.1	309	205.12	200	121.41
5000～9999万円	228	217	1.4	5.0	20.0	19.9	17.4	8.6	0.8	1.9	0.8	-	-	24.2	165	230.75	227	72.91
1億円以上	175	174	1.7	4.4	14.8	24.0	15.2	12.0	4.2	3.6	-	-	0.1	19.9	139	246.42	240	108.14
活動分野（主要：保健・医療・福祉 な活動分野）	765	751	3.3	7.1	14.6	18.4	11.9	6.0	1.3	1.0	-	-	0.0	36.4	477	216.17	211	82.48
その他の活動分野	456	415	2.9	8.1	11.3	14.8	5.7	3.5	0.9	1.1	0.4	-	0.6	50.8	204	226.00	202	168.43

注）同一カテゴリ内の差が10ポイント以上高い値にめやすとして網掛けしている。

2. 非正規職員の賃金

NPO 法人で働く非正規職員の時給について示したものが図 2-4-2 である。一番左側のグラフが非正規職員の時給の「平均的な人」「高い人」「低い人」の平均値を表している。

「平均的な人」では 991.9 円、「高い人」は 1203.6 円、「低い人」は 889.4 円となっている。同図一番右側に示した『賃金構造基本統計調査（賃金センサス）』（厚生労働省、平成 15 年、平成 25 年）の短時間労働者の時間あたりの賃金額をみると、平成 25 年では 1030 円となっている。NPO 法人での時給は市場での賃金と大きく変わらないといえる。

同図中央のグラフから、10 年前の 2004 年調査時点（JILPT(2004)）からの変化をみると、「高い人」は 1090 円から 1250.4 円へと約 160 円上昇している。「低い人」は 759 円から 889.1 円へと約 130 円上昇している。賃金センサスのデータは 915 円から 1030 円へと 115 円上昇しており、多少ではあるが、NPO 法人での賃金上昇幅の方が大きいと思われる。

図 2-4-2 非正規職員の時給額（団体調査、平均値）



表 2-4-2 は上図左側グラフの詳細をみたものである。傾向として、正規職員の賃金と同じく、認証年が古い団体、有給職員数や年間収入が多い、規模の大きな団体では、時給額が高くなる傾向がうかがえる。ただし、その幅は大きくとも 200 円程度である。

表 2-4-2 非正規職員の時給額（団体調査）

(%)													
非正規職員	時給の高い人の額	総数 ウェイト なし	総数 ウェイト あり	800円未満	800円以上 900円未満	900円以上 1,000円 未満	1,000円 以上1, 100円未満	1,100円 以上	無回答	総数	平均 (円)	中央値	標準偏差
	全体 n	1344	1324	28	78	94	108	292	724	601	1203.62	1050	560.64
		100.0	100.0	2.1	5.9	7.1	8.2	22.1	54.6				
認証年	1999年以前	69	74	0.3	1.3	9.3	4.4	31.8	52.8	35	1264.87	1200	297.84
	2000～2004年	621	670	0.9	4.1	7.4	8.9	26.4	52.4	319	1266.21	1150	589.10
	2005～2010年	464	417	4.8	8.5	7.4	8.7	16.1	54.4	190	1109.35	1000	591.83
	2011年以降	178	148	1.2	9.1	4.7	5.8	13.6	65.7	51	1099.10	1000	295.36
有給職員数 (2014年3月末 人数の合算)	0人	-	-	-	-	-	-	-	-	-	-	-	-
	1～4人	347	356	0.7	3.7	1.8	2.8	5.9	85.1	53	1127.70	1000	343.95
	5～9人	351	326	4.3	7.7	4.7	7.2	13.5	62.5	122	1073.54	1000	317.24
	10人以上	646	643	1.8	6.2	11.2	11.6	35.3	33.8	425	1250.53	1100	627.05
昨年の年間収入 (2013年度)	0円	23	20	7.6	8.4	-	5.6	10.8	67.7	6	1012.35	1000	281.24
	1～999万円	243	242	1.5	2.8	1.9	3.9	8.3	81.6	44	1137.69	1010	358.02
	1000～4999万円	549	548	3.3	7.1	8.0	8.1	18.9	54.6	248	1182.16	1000	605.30
	5000～9999万円	219	209	1.4	7.7	12.7	10.3	33.4	34.5	137	1286.50	1100	756.21
	1億円以上	170	169	0.5	4.3	8.4	12.3	45.0	29.5	119	1209.61	1200	256.64
活動分野（主要 な活動分野）	保健・医療・福祉	744	746	2.7	5.5	7.7	9.6	28.7	45.8	404	1211.60	1100	564.60
	その他の活動分野	519	502	1.3	6.3	6.0	6.4	12.7	67.3	164	1207.44	1000	592.21

(%)													
非正規職員	平均的時給の人の額	総数 ウェイト なし	総数 ウェイト あり	800円未満	800円以上 900円未満	900円以上 1,000円 未満	1,000円 以上1, 100円未満	1,100円 以上	無回答	総数	平均 (円)	中央値	標準偏差
	全体 n	1344	1324	143	274	183	161	165	399	925	991.89	900	612.18
		100.0	100.0	10.8	20.7	13.8	12.2	12.5	30.1				
認証年	1999年以前	69	74	4.6	18.9	19.0	8.2	21.9	27.5	54	1002.46	936	242.44
	2000～2004年	621	670	10.1	18.7	13.9	13.7	15.1	28.4	480	1025.86	900	715.90
	2005～2010年	464	417	13.2	23.0	14.4	9.6	9.2	30.7	289	965.03	870	570.21
	2011年以降	178	148	11.5	24.1	10.4	12.6	4.4	36.9	94	892.21	850	160.93
有給職員数 (2014年3月末 人数の合算)	0人	-	-	-	-	-	-	-	-	-	-	-	-
	1～4人	347	356	12.5	20.7	8.1	11.5	10.9	36.2	227	1014.95	870	800.66
	5～9人	351	326	11.6	20.6	12.4	7.9	8.1	39.3	198	981.44	870	714.48
	10人以上	646	643	9.4	20.7	17.6	14.7	15.5	22.1	501	985.57	900	449.66
昨年の年間収入 (2013年度)	0円	23	20	18.2	20.6	-	4.3	12.9	44.0	11	875.00	800	151.04
	1～999万円	243	242	11.4	23.2	8.7	11.1	6.3	39.4	147	1017.66	868	965.69
	1000～4999万円	549	548	11.7	20.1	13.4	9.6	14.8	30.4	381	976.29	900	393.54
	5000～9999万円	219	209	10.8	20.8	17.8	16.2	16.6	17.8	172	1016.89	920	569.55
	1億円以上	170	169	5.3	21.1	23.7	21.1	10.3	18.5	138	942.98	920	152.70
活動分野（主要 な活動分野）	保健・医療・福祉	744	746	9.4	19.7	16.3	14.2	14.5	25.9	553	977.01	900	423.05
	その他の活動分野	519	502	12.4	22.0	11.3	10.2	9.5	34.6	329	1028.73	870	864.19

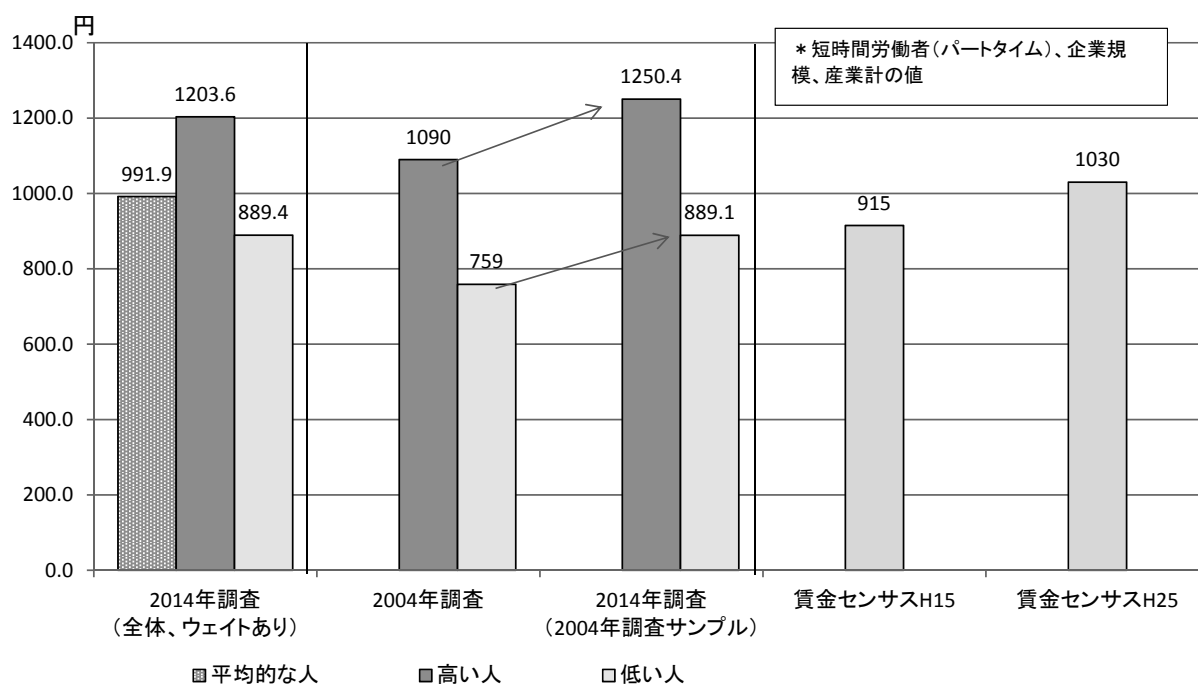
(%)													
非正規職員	時給の低い人の額	総数 ウェイト なし	総数 ウェイト あり	800円未満	800円以上 900円未満	900円以上 1,000円未 満	1,000円以 上1,100円 未満	1,100円以 上	無回答	総数	平均 (円)	中央値	標準偏差
	全体 n	1344	1324	169	243	87	41	28	756	568	889.35	820	582.86
		100.0	100.0	12.7	18.4	6.6	3.1	2.1	57.1				
認証年	1999年以前	69	74	8.6	24.3	5.4	4.1	-	57.6	31	842.59	850	76.99
	2000～2004年	621	670	11.8	20.4	7.7	3.2	2.4	54.4	306	894.01	840	589.74
	2005～2010年	464	417	17.2	16.6	5.5	2.6	2.2	56.0	184	891.63	800	635.99
	2011年以降	178	148	7.6	12.1	5.2	2.5	1.7	70.9	43	879.05	850	544.36
有給職員数 (2014年3月末 人数の合算)	0人	-	-	-	-	-	-	-	-	-	-	-	-
	1～4人	347	356	4.6	3.2	2.3	2.0	0.5	87.4	45	851.66	850	214.07
	5～9人	351	326	11.2	11.6	5.3	3.1	2.8	65.9	111	858.21	820	364.52
	10人以上	646	643	18.0	30.2	9.6	3.7	2.6	35.9	412	901.87	820	653.94
昨年の年間収入 (2013年度)	0円	23	20	11.7	11.4	6.2	-	-	70.7	6	780.99	800	83.23
	1～999万円	243	242	6.3	5.8	2.7	1.3	0.5	83.5	40	801.70	800	173.03
	1000～4999万円	549	548	12.7	18.0	5.5	3.8	2.5	57.5	232	876.76	850	368.27
	5000～9999万円	219	209	19.2	25.8	8.9	3.4	3.6	39.0	128	912.73	800	636.66
	1億円以上	170	169	16.6	33.9	16.0	3.1	1.1	29.4	119	841.62	850	81.85
活動分野（主要 な活動分野）	保健・医療・福祉	744	746	14.4	22.6	9.1	3.6	2.5	47.8	389	905.77	820	670.24
	その他の活動分野	519	502	10.2	12.9	3.1	2.5	1.7	69.6	153	858.52	820	339.97

注) 同一カテゴリ内の差が10ポイント以上高い値にめやすとして網がけしている。

3. 個人調査からみた賃金

ここで、個人調査の方から時給額と月給額をみてみよう。調査では、まず賃金支給の形態をきき、次にその金額を答えてもらっている。表 2-4-3 の上表は時給で支給されている人の時給額を示している。「正規職員」で時給形態で支給されているのは 93 人で「正規職員」全体（1790）の 5%だが存在している。「非正規職員」は全体（710）の約 6 割が時給形態である。「正規職員」は「1100 円以上」の割合が高く、平均値は 1120.01 円、中央値は 1000 円となっている。「非正規職員」は「800 円以上 900 円未満」の割合が高く、

平均は 903.58 円、中央値は 868 円となっている。

次に、月給額についてみると表 2-4-3 の下表のようになっている。「正規職員」の約 8 割、「非正規職員」は約 3 割が月給形態で賃金支給を受けている。「正規職員」では「15 万円以上 20 万円未満」の層で最も割合が高くなっている。「非正規職員」では「10 万円未満」の層が最も高いが、次に高いのは「正規職員」と同様「15 万円以上 20 万円未満」の層である。「非正規職員」で「15 万円以上 20 万円未満」の層はフルタイムに近い時間数を働いていると考えられる。平均値をみると、「正規職員」は 20.57 万円、「非正規職員」は 14.06 万円である。ただし、「非正規職員」は標準偏差が大きく、労働時間が異なるパートタイムとフルタイムで月給幅の違いが表れていると思われる。

表 2-4-3 賃金額（個人調査、上表：時給額、下表：月給額）

【時給で支給されている人の時給額】								（%）			
	総数	800円未満	800円以上 900円未満	900円以上 1,000円 未満	1,000円 以上1, 100円未満	1,100円 以上	無回答	総数	平均（円）	中央値	標準偏差
全体 n	533	82	193	80	100	72	6	527	940.13	870	428.18
	100.0	15.4	36.2	15.0	18.8	13.5	1.1				
正規職員	93	14.0	20.4	8.6	20.4	32.3	4.3	89	1120.01	1000	942.04
非正規職員	440	15.7	39.5	16.4	18.4	9.5	0.5	438	903.58	868	184.50

【月給で支給されている人の月給額】										（%）			
	総数	10万円未 満	10万円以 上15万円 未満	15万円以 上20万円 未満	20万円以 上25万円 未満	25万円以 上30万円 未満	30万円以 上40万円 未満	40万円以 上	無回答	総数	平均（万 円）	中央値	標準偏差
全体 n	1770	122	251	586	386	173	143	54	55	1715	19.70	18	10.41
	100.0	6.9	14.2	33.1	21.8	9.8	8.1	3.1	3.1				
正規職員	1557	3.4	12.4	33.8	24.0	10.7	9.1	3.3	3.3	1506	20.57	19	9.48
非正規職員	213	32.4	27.2	27.7	6.1	2.8	0.5	1.4	1.9	209	13.45	12	14.06

注) 同一カテゴリ内の差が10ポイント以上高い値にめやすとして網がけしている。

4. 賃金決定の方法と満足度

NPO 法人の賃金はどのように決まるのだろうか。図 2-4-3 は「正規職員」と「非正規職員」に対し、賃金決定の主な要素についてきいている。「正規職員」は「職務や職種に応じて決定」の割合が 22.7%と最も高く、次に「年齢や勤続年数に応じて決定」が 20.5%となっている。「非正規職員」は「時給などで一律に決定」の割合が半数近くの 45.5%であり、「正規職員」と賃金決定方法が異なることがわかる。

現在の NPO 法人からの年収別に賃金決定方法をみると（表 2-4-4）、年収が高いほど「年齢や勤続年数に応じて決定」や「職務や職種に応じて決定」の割合が高くなっており、年収が低いほど「時給などで一律に決定」していることがわかる。

気になるのは、「場合に応じて決定」という項目である。特段のルールがない中で賃金が決定されているという状況である。全体で見ても、第 4 位に入っていて、割合も 13.0%と小さくない。年収別にみた時にも 5~6 ポイント差で、100~300 万円未満の層で割合が高くなっている。

図 2-4-3 雇用形態別の賃金決定方法（個人調査）



表 2- 4-1 年収別にみた賃金決定方法（個人調査）

	総数	決定方法 (%)								
		年齢や勤続年数に応じて決定	資格や能力に応じて決定	職務や職種に応じて決定	個人の貢献や成果に応じて決定	時給などで一律に決定	場合に応じて決定	その他	わからない	無回答
全体 n	2500	16.5	12.5	19.8	4.6	18.7	13.0	5.3	8.8	0.9
現在のNPOからの年収	1～50万円未満	5.3	7.2	13.0	4.3	43.5	9.7	4.8	12.1	-
	50～100万円未満	6.7	6.7	10.2	2.8	50.0	9.1	5.9	8.3	0.4
	100～200万円未満	11.5	10.9	16.7	4.0	25.0	16.0	5.4	10.1	0.5
	200～300万円未満	21.1	13.7	25.5	4.3	5.3	15.6	4.9	9.4	0.3
300万円以上	462	31.4	15.4	27.7	7.8	1.9	10.0	2.8	3.0	-

注) 同一カテゴリ内の差が10ポイント以上高い値にめやすとして網がけしている。

図 2-4-4 は現在の NPO 法人での賃金の変化についてきいている。「上昇傾向」と答えている「正規職員」は 41.8%に対し、「非正規職員」は 24.9%である。「非正規職員」は 63.2%が「変わらない」と答えている。前掲図 2-4-3 の賃金決定の方法からも「時給などで一律に決定」の割合が高く、「非正規職員」は年齢、勤続年数や職務に賃金決定に基づいていないことが昇給につながりにくくなっていると考えられる。

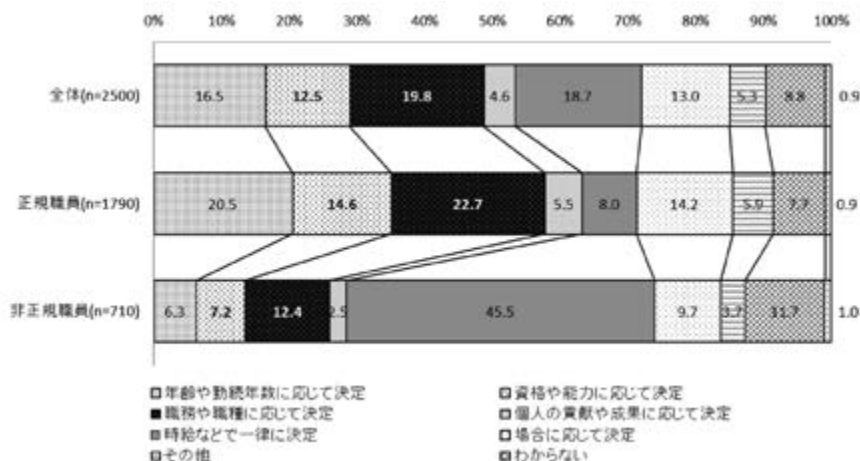
図 2-4-4 賃金の変化（個人調査）

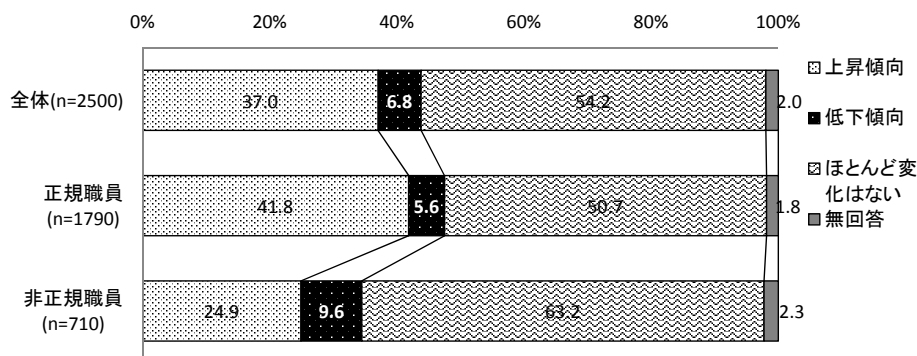

それでは、賃金に対する満足度はどのようになっているのだろうか。図 2-4-5 から、全体で見ると、「満足」「やや満足」で 6 割を超える。「正規職員」と「非正規職員」で分けてみると、「非正規職員」の満足度が多少高い傾向にある。

表 2-4-5 は、賃金の変化の傾向と処遇の満足度の関係を見たものである。当然ではあるが、上昇傾向にある方が満足度が高い。それでは、賃金の決定方法で満足度に差はあるのだろうか。表 2-4-6 をみると、「満足」の割合が高いのは「職務や職種に応じて決定」や「個人の貢献や成果に応じて決定」の項目である。「やや満足」では「年齢や勤続年数に応じて決定」「資格や能力に応じて決定」の割合が高くなっている。一方、「不満」「やや不満」では「場合に応じて決定」「その他」「わからない」の項目の割合が高くなっている。中でも「場合に応じて決定」の不満（「不満」＋「やや不満」）は 48.4% に上っている。前掲表 2-4-4 でみたように「場合に応じて決定」の項目では年収が低い層ではない。逆に「時給などで一律に決定」では年収が低い傾向があるが、満足度は「場合に応じて決定」よりも高くなっている。これらのことから、何らかの賃金決定の明確なルールが存在することが処遇の満足度が高まるのではないかと推測される。

図 2-4-5 処遇に対する満足度（個人調査）



表 2-4-5 賃金の変化と満足度の関係（個人調査）

	現在のNPO法人における処遇全般の満足度 (%)					合計
	満足	やや満足	やや不満	不満	無回答	
全体 n	480	1060	679	240	41	2500
	19.2	42.4	27.2	9.6	1.6	100.0
上昇傾向	23.9	47.8	21.6	5.4	1.3	926
低下傾向	9.5	30.8	40.8	16.6	2.4	169
ほとんど変化はない	17.3	40.6	29.8	11.7	0.7	1356

注) 同一カテゴリ内の差が10ポイント以上高い値にめやすとして網がけしている。

表 2-4-6 賃金決定の方法と満足度の関係（個人調査）

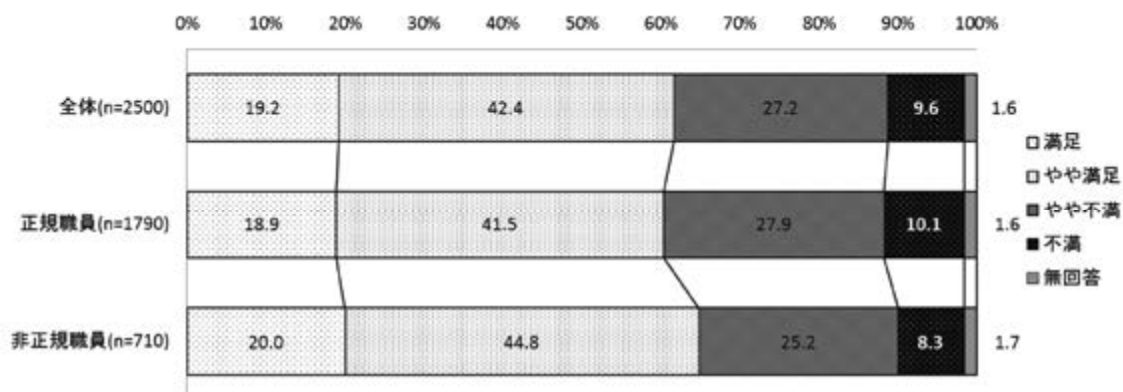
	現在のNPO法人における処遇全般の満足度					合計
	満足	やや満足	やや不満	不満	無回答	
全体 n	480	1060	679	240	41	2500
	19.2	42.4	27.2	9.6	1.6	100.0
年齢や勤続年数に応じて決定	18.4	46.1	27.2	7.5	0.7	412
資格や能力に応じて決定	17.3	49.4	23.1	9.9	0.3	312
職務や職種に応じて決定	24.1	43.7	24.5	6.3	1.4	494
個人の貢献や成果に応じて決定	33.6	36.2	25.0	4.3	0.9	116
時給などで一律に決定	21.6	41.1	27.2	8.6	1.5	467
場合に応じて決定	13.0	37.3	33.0	15.4	1.2	324
その他	16.7	35.6	34.1	13.6	0.0	132
わからない	11.8	43.6	29.1	15.5	0.0	220

注) 同一カテゴリ内の差が10ポイント以上高い値にめやすとして網がけしている。

5. 有償ボランティアへの謝礼

「有償ボランティア」（当該活動形態を選択した者）のうち、「現金や現金化できる謝礼の支払」が56.6%、「交通費などの経費の実費支払」33.9%と割合が高くなっている（図2-4-6）。

「現金や現金化できる謝礼の支払」を選択した人に年間あるいは1時間あたりの金額をきいたところ、年間では平均で35万6千円（中央値は23万5千円）、1時間あたりでは平均で991円（中央値は800円）となっている（表2-4-7）。JILPT(2006)当時の調査では、1時間あたりの「有償ボランティア」の謝礼額は775円であることから、金額が大幅に上昇し、今回調査では「非正規職員」とほぼ変わらない値になっている。

図 2-4-6 「有償ボランティア」への支払いの種類（個人調査、複数回答）



表 2-4-7 「有償ボランティア」の謝礼額（個人調査）

	n	平均	中央値	標準偏差
年間額(単位=千円)	87	356.67	235	428.50
1時間あたり(単位=円)	40	991.63	800	564.52

第5節 能力開発とキャリア

1. 資格

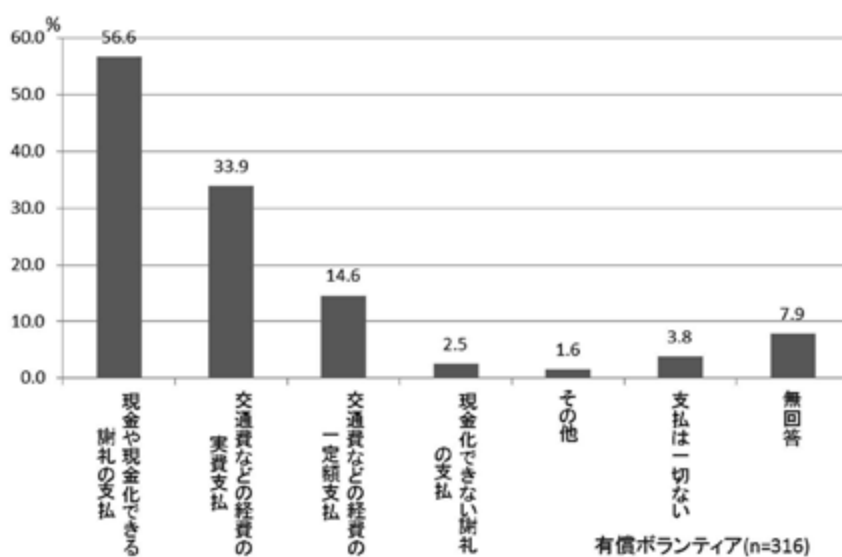
NPO 法人で活動している人はどのような資格を保持しているのだろうか。表 2-5-1 をみると、全体で割合が最も高いものが「普通自動車免許」(64.9%)であるが、この他に高いものを上げると「ホームヘルパー」(17.5%)、「簿記資格」(13.9%)、「教員免許」(12.1%)、「介護福祉士」(9.8%)があげられる。NPO での活動は対人的サービスが多く、福祉や教育関連の資格を持つ者が多いと考えられる。特に、「正規職員」や「非正規職員」に限ってみると、「介護福祉士」や「ホームヘルパー」の資格を持つ割合が高く、介護・福祉系の NPO 法人に働く者の多さを表している。

これらの保持している資格の中で活動に役立っている資格があるかどうかをきいたところ、74.9%が役立っている資格が「ある」と答えている（巻末付属統計表個人調査問 10 付問を参照）。「ある」と答えた人にどの資格が役立っているのかを 1 つあげてもらったところ、表 2-5-2 のようになった。「普通自動車免許」の割合が最も高いが、これ以外の上位をみると介護系資格（「介護福祉士」「ホームヘルパー」）か、事務系資格（「簿記資格」「パソコン関連資格」）である。

表 2-5-1 保持している資格（個人調査、複数回答）

		総数	看護師	准看護師	社会福祉士	作業療法士	理学療法士	柔道整復師	歯科衛生士	心理カウンセラー	精神保健福祉士	保健師	介護福祉士	ホームヘルパー	栄養士	保育士・幼稚園教諭	教員免許(小・中・高)
全体 n		4165	97	37	143	11	4	5	6	76	87	12	409	729	32	192	504
		100	2.3	0.9	3.4	0.3	0.1	0.1	0.1	1.8	2.1	0.3	9.8	17.5	0.8	4.6	12.1
性別	男性	2049	1.3	0.4	3.8	0.2	0.1	0.2	-	1.6	1.8	-	6.0	12.4	0.2	0.6	9.1
	女性	1909	3.6	1.4	3.3	0.3	0.1	0.1	0.3	2.1	2.4	0.6	14.8	24.0	1.4	9.1	16.0
年齢	20歳代	224	-	-	5.4	1.3	-	0.9	-	1.8	3.1	-	5.8	19.2	2.2	4.0	11.2
	30歳代	512	1.4	0.2	6.6	0.6	0.2	0.2	-	2.1	4.3	0.4	14.6	18.9	0.2	6.3	9.8
	40歳代	705	1.7	1.1	3.7	0.3	0.4	-	0.1	2.4	2.3	-	14.9	23.0	0.7	5.5	11.5
	50歳代	938	2.6	1.1	2.7	0.3	-	0.1	0.4	1.1	1.9	0.2	13.6	20.9	0.6	6.5	14.9
	60歳代	1072	3.3	1.2	3.0	-	-	0.1	0.1	2.0	1.5	0.5	6.6	15.1	0.9	3.5	12.2
	70歳以上	494	3.4	0.8	2.2	-	-	-	-	2.2	1.0	0.4	2.6	10.3	0.8	1.6	13.0
最終学歴	中学・高校	1194	1.8	0.9	1.0	-	-	-	-	0.8	0.3	-	11.1	23.4	0.3	0.8	0.4
	専門学校	372	8.6	3.8	1.6	1.1	-	0.8	1.6	1.6	2.7	1.3	16.9	23.1	0.8	9.4	1.9
	短大・高专	500	3.6	0.6	1.8	0.2	0.2	-	-	1.6	1.2	0.2	18.2	22.0	3.4	20.0	12.6
	大学・大学院	1882	1.3	0.4	6.0	0.3	0.2	0.1	-	2.7	3.5	0.3	6.3	12.5	0.4	2.2	22.1
活動形態	正規職員	1790	2.4	1.1	5.9	0.4	0.1	0.1	0.2	1.3	3.4	0.4	18.3	26.9	0.7	6.0	12.6
	非正規職員	710	1.8	0.7	2.1	-	0.1	-	0.3	2.5	1.4	-	6.6	17.2	1.3	6.1	15.2
	有償ボランティア	316	3.5	0.6	3.5	-	0.3	-	-	2.8	0.6	0.3	2.2	11.1	0.6	4.7	15.2
	無償事務局ボランティア	826	2.1	0.6	1.1	0.1	-	0.4	-	1.9	1.0	0.1	1.8	5.2	0.5	1.8	10.3
	無償その他ボランティア	311	3.2	1.0	0.6	1.0	-	0.3	0.3	1.9	1.0	0.3	1.9	9.0	1.0	1.9	10.3
現在のNPOからの年収	0円	1107	2.5	0.5	0.9	0.4	-	0.3	0.1	2.0	1.0	0.4	3.2	8.0	0.5	1.8	10.3
	1~50万円未満	529	2.5	0.8	3.0	-	-	0.2	0.2	3.0	0.9	0.2	3.0	11.0	1.1	5.1	14.0
	50~100万円未満	306	1.6	1.3	2.3	-	-	-	0.3	1.3	1.3	-	4.9	16.0	1.3	5.6	12.4
	100~200万円未満	680	2.2	1.5	3.5	0.1	0.3	0.1	-	1.8	2.2	-	11.8	23.8	0.7	5.3	13.8
	200~300万円未満	691	1.9	0.3	4.6	0.3	-	-	0.1	1.4	3.5	0.1	19.8	29.8	0.7	6.2	12.7
	300万円以上	467	3.2	1.3	9.9	0.9	0.2	-	0.4	1.9	4.9	1.1	24.2	26.6	0.9	7.1	13.3

(上表からの続き)

(%)

		総数	医療事務	医師	弁護士	理・美容師	簿記資格	パソコン関連資格	語学関連資格	普通自動車免許	大型・特殊自動車免許	司法書士	税理士	行政書士	その他	資格は持っていない	無回答
全体 n		4165	82	18	1	24	580	365	198	2702	233	5	6	61	959	374	207
性別		100	2.0	0.4	0.0	0.6	13.9	8.8	4.8	64.9	5.6	0.1	0.1	1.5	23.0	9.0	5.0
	男性	2049	0.6	0.7	0.0	0.3	11.1	8.4	2.9	69.4	10.3	0.2	0.3	2.6	25.4	10.0	3.4
	女性	1909	3.5	0.2	-	0.8	17.9	9.7	7.1	64.0	0.8	-	-	0.4	21.7	8.2	1.4
年齢		224	0.9	-	-	0.9	9.8	18.8	6.3	74.1	0.9	-	-	0.4	16.1	7.1	0.9
	20歳代	512	2.7	0.2	0.2	1.2	16.2	15.8	7.0	71.9	4.7	-	0.2	0.8	18.4	7.2	1.0
	30歳代	705	3.0	0.6	-	1.3	17.7	10.4	6.4	66.0	5.1	0.4	0.1	1.0	21.7	7.4	1.7
	40歳代	938	3.0	0.5	-	0.4	16.5	8.2	5.5	67.8	6.3	-	0.1	2.0	25.8	8.1	1.4
	50歳代	1072	1.0	0.7	-	0.2	11.2	5.8	3.1	65.0	6.9	-	0.2	1.9	26.0	10.8	3.5
	60歳代	494	0.8	0.2	-	-	12.8	4.5	2.6	62.1	6.5	0.2	0.2	2.0	26.1	11.7	4.9
最終学歴		1194	2.1	-	-	0.2	20.5	9.2	0.6	68.0	9.0	0.1	-	0.8	21.4	10.4	2.8
	中学・高校	372	3.0	-	-	5.1	18.0	11.0	3.5	68.0	5.1	-	-	0.5	22.3	4.6	1.1
	専門学校	500	3.6	-	-	-	15.4	10.8	5.0	60.0	2.2	-	-	0.6	22.4	9.2	2.2
	短大・高专	1882	1.4	0.9	0.1	0.1	9.6	8.1	8.0	67.6	4.7	0.2	0.3	2.5	25.6	9.1	2.5
	大学・大学院	1790	2.6	-	-	0.5	15.1	9.6	4.4	69.3	6.1	0.1	-	1.1	24.6	6.3	1.6
活動形態		710	2.4	0.1	-	0.8	18.6	10.0	6.6	69.3	3.7	-	-	1.3	19.3	8.7	1.3
	正規職員	316	0.9	0.6	-	0.6	13.6	9.8	6.3	69.3	2.8	-	0.3	1.9	24.7	13.0	2.2
	有償ボランティア	826	1.2	1.2	0.1	0.6	12.6	7.6	4.8	60.4	6.5	0.2	0.2	2.4	25.9	12.2	4.8
	無償事務局ボランティア	311	1.0	1.6	-	0.6	6.4	8.0	3.2	61.4	8.0	0.6	1.0	1.3	24.4	13.2	3.2
	無償その他ボランティア	1107	1.4	1.4	0.1	0.7	11.7	8.1	5.0	62.2	6.8	0.4	0.5	2.2	24.0	11.7	4.2
現在のNP0からの年収		529	1.7	0.2	-	0.2	14.9	10.4	5.7	65.2	3.0	-	0.2	1.1	23.6	11.9	1.5
	1~50万円未満	306	1.0	-	-	0.7	14.4	8.5	4.9	68.6	4.6	-	-	1.3	20.6	10.1	1.6
	50~100万円未満	680	2.9	0.1	-	1.2	16.2	9.6	5.1	68.4	4.3	-	-	0.9	23.2	7.8	1.3
	100~200万円未満	691	2.6	-	-	0.3	17.8	11.3	5.2	72.6	5.9	-	-	1.3	22.1	5.4	1.3
	200~300万円未満	467	3.0	-	-	0.6	14.3	6.6	4.5	68.1	8.8	-	-	1.7	29.3	4.9	2.1
	300万円以上																

注) 同一カテゴリ内の差が10ポイント以上高い値にぬやすとして網がけしている。

表 2-5-2 役立っている資格 (個人調査、nの大きい順)

	n	%	(続き)	n	%
総数	2683	100.0	医師	8	0.3
普通自動車免許	568	21.2	作業療法士	7	0.3
介護福祉士	233	8.7	その他(船舶免許)	7	0.3
簿記資格	208	7.8	その他(ファイナンシャル・プランナー)	6	0.2
ホームヘルパー	173	6.4	保健師	4	0.1
パソコン関連資格	153	5.7	その他(学芸員)	4	0.1
教員免許(小・中・高)	93	3.5	その他(社会教育主事)	4	0.1
保育士・幼稚園教諭	75	2.8	理・美容師	3	0.1
社会福祉士	73	2.7	税理士	3	0.1
看護師	57	2.1	その他(衛生管理者)	3	0.1
その他(介護支援専門員)	54	2.0	理学療法士	2	0.1
精神保健福祉士	51	1.9	柔道整復師	2	0.1
語学関連資格	37	1.4	歯科衛生士	2	0.1
心理カウンセラー	32	1.2	栄養士	2	0.1
准看護師	26	1.0	医療事務	2	0.1
大型・特殊自動車免許	23	0.9	司法書士	2	0.1
行政書士	23	0.9	その他(司書)	2	0.1
その他(建築士)	22	0.8	その他(福祉住環境コーディネーター)	2	0.1
その他(社会福祉主事)	20	0.7	その他(薬剤師)	2	0.1
その他(キャリア・コンサルタント)	13	0.5	弁護士	1	0.0
その他(サービス管理責任者)	13	0.5	その他(宅地建物取引主任者)	1	0.0
その他(技術士)	11	0.4	その他(防火管理者)	1	0.0
その他(調理師)	10	0.4	その他(測量士)	1	0.0
その他(社会保険労務士)	10	0.4	その他	226	8.4
その他(消費生活相談関連資格)	9	0.3	無回答	390	14.5
その他(相談支援員)	9	0.3			

注) その他()内はアフターコードにより分類している。

2. 教育訓練と自己啓発

NP0 法人の有給職員はどのような訓練を受けて仕事を出来るようになっていくのだろうか(表 2-5-3)。全体で見ると、「外部団体での研修、講座への参加」が 48.4%と最も高

く、次に「職種、職務別の研修」24.1%や「資格取得のための研修」23.5%が続く。詳細をみると、比較的若い年齢層では「計画的なOJT」や「入社、入職時の研修」の割合が高くなっており、壮年層で「資格取得のための研修」や「外部団体での研修、講座への参加」が高くなっている。活動形態では「正規職員」で「職種、職務別の研修」「資格取得のための研修」「外部団体での研修、講座への参加」の割合が高くなっている。また、NPOからの年収が比較的高い層で教育訓練が行われていることがわかる。

表 2-5-3 有給職員の教育訓練（個人調査、複数回答）

		（%）									
		総数	計画的なOJT	入社、入職時の研修	職種、職務別の研修	資格取得のための研修	外部団体での研修、講座への参加	自己啓発への支援	その他	特に受けたことはない	無回答
全体 n		2500	309	353	603	588	1211	346	35	650	19
		100	12.4	14.1	24.1	23.5	48.4	13.8	1.4	26.0	0.8
性別	男性	1030	13.0	10.6	19.9	25.0	48.1	13.2	1.2	29.1	0.4
	女性	1430	12.2	16.9	27.3	22.4	49.2	14.5	1.5	23.8	0.3
年齢	20歳代	194	23.7	24.2	27.3	17.5	36.6	14.9	-	25.8	-
	30歳代	435	15.2	16.8	24.4	25.5	41.8	13.8	1.6	25.7	0.5
	40歳代	523	15.1	15.5	24.7	20.8	45.5	13.8	1.0	26.4	0.6
	50歳代	620	10.6	15.2	26.3	27.6	56.8	14.7	1.6	20.6	0.3
	60歳代	546	7.7	9.0	21.4	21.2	51.8	13.4	1.5	30.8	0.4
	70歳以上	137	6.6	5.1	19.7	25.5	53.3	13.1	2.2	30.7	-
最終学歴	中学・高校	776	10.6	13.4	26.0	26.2	47.2	12.8	1.4	26.0	0.4
	専門学校	265	14.3	14.0	28.3	28.7	49.8	13.6	-	22.3	-
	短大・高专	362	11.6	18.8	27.3	22.4	48.9	14.4	1.1	23.8	0.3
	大学・大学院	1053	14.0	13.4	20.8	20.7	49.6	14.8	1.7	27.9	0.4
活動形態	正規職員	1790	12.8	14.2	27.8	28.3	51.4	14.9	1.1	22.5	0.6
	非正規職員	710	11.3	13.8	14.9	11.5	41.0	11.3	2.3	34.8	1.1
現在のNPOからの年収	50万円未満	207	10.1	14.0	15.0	10.6	38.6	7.7	1.4	36.7	0.5
	50～100万円未満	254	12.2	9.8	12.6	11.8	41.3	11.4	3.1	35.4	0.4
	100～200万円未満	652	11.7	15.0	21.5	21.2	45.9	12.6	1.5	28.8	0.2
	200～300万円未満	679	13.0	16.9	30.0	30.6	53.8	15.3	0.7	18.6	0.3
	300万円以上	462	14.7	13.9	33.3	34.0	63.0	19.5	1.1	16.5	-

注) 同一カテゴリ内の差が10ポイント以上高い値にめやすとして網をかけている。

NPO で働いたことによる職業能力の向上についてきいたものが表 2-5-4 である。全体で見ると、「向上している」「ある程度向上している」を足すと 77.9%に上り、多くの人が職業能力が向上していると認識している。特に、若年層でその傾向は強いが、70歳以上の高年齢者も「ある程度向上している」の割合が 59.1%と高く、セカンドキャリアとしてNPOの活動で得るものは大きいと考えられる。活動形態では「正規職員」、現在のNPOからの年収では「300万円以上」で割合が高く、NPOでの中心的な活動が職業能力の向上につながっていると考えられる。

それでは、NPOでの教育訓練が職業能力の向上につながっているのだろうか。その関係を表 2-5-5 に示した。これをみると、「向上した」と感じている人は、なんらかの教育訓練を受けていることがわかる。逆に、「特に受けたことはない」人は、職業能力は「向上していない」と感じる傾向がみられる。このように、教育訓練の実施が、主観的に職業能力の向上を感じることに繋がっていると見える。

表 2-5-4 職業能力の向上（個人調査）

(%)

		総数	向上している	ある程度向上している	あまり向上していない	向上していない	無回答	向上している(計)	向上していない(計)
全体 n		2500	665	1283	389	145	18	1948	534
		100	26.6	51.3	15.6	5.8	0.7	77.9	21.4
性別	男性	1030	28.9	48.3	15.5	7.0	0.3	77.2	22.5
	女性	1430	25.0	54.1	15.7	5.0	0.3	79.0	20.6
年齢	20歳代	194	33.5	46.4	14.9	5.2	-	79.9	20.1
	30歳代	435	30.1	50.8	14.3	4.8	-	80.9	19.1
	40歳代	523	27.3	49.3	16.8	6.1	0.4	76.7	22.9
	50歳代	620	26.3	53.2	16.1	4.2	0.2	79.5	20.3
	60歳代	546	24.0	52.2	14.7	8.4	0.7	76.2	23.1
	70歳以上	137	16.1	59.1	18.2	5.8	0.7	75.2	24.1
最終学歴	中学・高校	776	23.2	51.3	18.6	6.3	0.6	74.5	24.9
	専門学校	265	26.4	54.0	15.8	3.8	-	80.4	19.6
	短大・高専	362	26.0	54.7	13.5	5.8	-	80.7	19.3
	大学・大学院	1053	29.4	50.0	14.3	6.0	0.2	79.5	20.3
活動形態	正規職員	1790	30.0	50.0	13.9	5.5	0.7	80.0	19.3
	非正規職員	710	18.0	54.6	19.9	6.6	0.8	72.7	26.5
現在のNPOからの年収	50万円未満	207	18.4	51.2	22.2	8.2	-	69.6	30.4
	50～100万円未満	254	20.1	57.9	15.0	7.1	-	78.0	22.0
	100～200万円未満	652	22.4	54.4	16.3	6.7	0.2	76.8	23.0
	200～300万円未満	679	27.7	50.2	16.3	5.2	0.6	77.9	21.5
	300万円以上	462	40.3	46.8	10.8	1.9	0.2	87.0	12.8

注) 同一カテゴリ内の差が10ポイント以上高い値にめやすとして網がけしている。

表 2-5-5 教育訓練と職業能力の向上の関係（個人調査、複数回答）

(%)

	n	計画的なOJT	入社、入職時の研修	職種、職務別の研修	資格取得のための研修	外部団体での研修、講座への参加	自己啓発への支援	その他	特に受けたことはない	無回答
全体 n	2500	309	353	603	588	1211	346	35	650	19
	100.0	12.4	14.1	24.1	23.5	48.4	13.8	1.4	26.0	0.8
向上している	665	20.3	18.9	33.1	35.3	58.0	23.2	1.1	13.7	0.2
ある程度向上している	1283	11.4	13.1	24.7	22.8	50.7	12.3	1.7	24.2	0.1
あまり向上していない	389	6.2	13.6	15.2	13.6	38.0	7.5	1.0	38.0	0.3
向上していない	145	2.8	4.1	4.8	4.8	17.2	2.8	0.7	69.0	0.7

注) 同一カテゴリ内の差が10ポイント以上高い値にめやすとして網がけしている。

表 2-5-6 は、現在の NPO 法人の活動に役立てるために過去 1 年間でどのような自己啓発を行ったかをきいている。割合が最も高いのは「セミナーや講座などを受けた」54.5%、次に「本を買った」49.6%となっている。また、「行ったことのある自己啓発はない」が 19.6%である。

詳細をみると、「本を買った」に関しては年齢層が高くなるほど割合が高くなる傾向がある。「セミナーや講座などを受けた」は 50 歳代がもっとも高くなっている。学歴との関係を見ると、「大学・大学院」卒で「本を買った」割合が高い。活動形態でみると「正規職員」と「有償ボランティア」で「本を買った」割合や「セミナーや講座などを受け

た」割合が高く、「非正規職員」は「セミナーや講座などを受けた」割合が高い一方で、「行ったことのある自己啓発はない」の割合も高くなっている。NPO からの年間収入に関しても、年間収入が低いと「行ったことのある自己啓発はない」割合が高くなり、「300万円以上」になると「本を買った」「資格を取った」「セミナーや講座などを受けた」など、「自己啓発を行った（計）」の割合が高くなる関係性がある。

表 2-5-6 NPO 活動者の自己啓発（個人調査、複数回答）

		(%)									
		総数	本を買った	資格を取った	セミナーや講座などを受けた	通信教育を受けた	学校に通った	その他	行ったことのある自己啓発はない	無回答	自己啓発を行った（計）
全体 n		4165	2066	528	2268	117	103	267	815	196	3154
		100	49.6	12.7	54.5	2.8	2.5	6.4	19.6	4.7	75.7
性別	男性	2049	52.8	13.1	52.3	2.2	2.6	7.2	20.7	2.4	76.9
	女性	1909	48.8	12.7	59.9	3.7	2.4	5.9	19.6	1.9	78.5
年齢	20歳代	224	45.5	18.8	48.2	3.1	3.1	2.7	21.4	-	78.6
	30歳代	512	49.0	17.4	54.7	4.9	5.3	3.9	23.0	1.4	75.6
	40歳代	705	52.1	14.3	53.5	4.0	2.7	4.5	21.6	1.4	77.0
	50歳代	938	50.4	11.8	58.8	2.7	2.3	5.1	19.7	1.9	78.4
	60歳代	1072	51.1	11.1	57.2	2.2	1.7	8.8	19.2	3.1	77.7
	70歳以上	494	53.8	9.7	56.7	1.2	1.2	11.9	17.4	3.6	78.9
最終学歴	中学・高校	1194	43.2	13.7	54.4	2.0	1.5	5.1	21.7	2.8	75.5
	専門学校	372	43.0	16.1	59.7	1.6	3.2	4.6	20.7	1.3	78.0
	短大・高専	500	49.8	13.6	61.0	3.0	2.2	6.6	20.0	1.4	78.6
	大学・大学院	1882	57.8	11.6	54.9	3.7	3.1	8.0	18.8	2.1	79.1
活動形態	正規職員	1790	54.3	17.9	63.5	4.5	3.1	5.6	14.5	1.7	83.8
	非正規職員	710	43.8	9.0	53.7	2.5	2.7	6.6	25.2	1.3	73.5
	有償ボランティア	316	55.4	8.5	58.9	1.3	2.2	10.8	19.0	1.6	79.4
	無償事務局ボランティア	826	51.8	9.1	47.9	1.3	1.9	6.4	22.5	3.9	73.6
	無償その他ボランティア	311	43.7	9.3	38.6	-	0.3	9.3	33.1	2.3	64.6
現在のNPOからの年収	0円	1107	48.1	8.6	43.8	1.2	1.5	7.4	26.6	3.2	70.3
	1～50万円未満	529	50.7	8.7	55.6	1.3	2.8	5.9	20.6	0.9	78.4
	50～100万円未満	306	48.7	7.8	57.2	2.3	1.0	8.5	23.5	2.0	74.5
	100～200万円未満	680	47.6	16.8	59.7	3.1	2.2	5.7	17.9	1.8	80.3
	200～300万円未満	691	54.7	16.8	65.1	4.6	3.0	4.8	14.2	1.6	84.2
	300万円以上	467	62.1	21.0	69.2	7.3	5.1	6.4	12.2	0.4	87.4

注) 同一カテゴリ内の差が10ポイント以上高い値にめやすとして網がけしている。

3. NPO 法人以外での職業とキャリア

NPO 法人で活動している人の現在の職業やキャリアは多様である。本業を持ちながら活動をしている人も多くいる。表 2-5-7 は、NPO 法人以外での現在の職業を示している。

全体で見ると、「現在の NPO 以外では仕事をしていない」が 40.7%である。企業や団体で、フルタイムで働いている者は、「企業や団体の正規社員・職員」(14.4%)と「公務員（正規職員）」(2.3%)で、合わせると 16.7%になる。パートタイムで働いている者は「企業や団体の非正規社員・職員」で 7.9%である。「経営者、自営業主、個人事業主」の割合は 14.5%である。

詳細をみると、年齢の若い層では、「企業や団体の正規社員・職員」か「現在の NPO 以外では仕事をしていない」割合が高く、年齢が高くなると「経営者、自営業主、個人事業主」の割合が高くなることわかる。

活動形態をみると、無償ボランティアは「企業や団体の正規社員・職員」か「経営者、

「自営業主、個人事業主」が多く、経済的バックグラウンドを持ちつつ活動に参加していることがわかる。

表 2-5-7 NPO 法人以外での現在の職業（個人調査）

		(%)									
		総数	企業や団体の正規社員・職員	公務員(正規職員)	企業や団体の非正規社員・職員	経営者、自営業主、個人事業主	専業主婦	学生	現在のNPO以外では仕事をしてない	その他	無回答
全体 n		4165	598	97	330	604	454	27	1695	88	272
		100	14.4	2.3	7.9	14.5	10.9	0.6	40.7	2.1	6.5
性別	男性	2049	16.6	4.1	6.2	21.0	0.1	0.7	45.9	2.5	2.8
	女性	1909	12.8	0.7	10.4	8.4	23.4	0.7	38.5	1.8	3.3
年齢	20歳代	224	18.3	0.4	6.7	4.5	4.0	5.4	59.4	0.9	0.4
	30歳代	512	18.0	0.4	8.8	8.2	9.6	0.8	52.7	0.2	1.4
	40歳代	705	19.4	2.1	9.1	14.0	15.2	0.3	37.4	0.6	1.8
	50歳代	938	15.8	2.8	9.7	18.2	13.6	0.2	34.8	1.5	3.4
	60歳代	1072	11.8	3.5	7.6	16.6	10.4	0.1	42.2	3.9	3.9
	70歳以上	494	8.3	3.2	6.1	18.2	8.7	-	46.4	4.3	4.9
最終学歴	中学・高校	1194	13.5	2.6	7.6	12.7	14.7	0.2	43.9	1.7	3.2
	専門学校	372	14.0	0.5	8.1	12.9	15.6	0.5	42.2	1.9	4.3
	短大・高専	500	15.0	2.0	9.4	8.4	20.4	0.2	38.6	2.4	3.6
	大学・大学院	1882	15.7	2.8	8.3	18.6	6.0	1.2	42.5	2.4	2.4
活動形態	正規職員	1790	13.7	1.8	4.1	7.3	6.4	0.4	60.9	0.8	4.4
	非正規職員	710	8.5	1.5	13.1	8.6	25.6	1.5	36.9	2.1	2.1
	有償ボランティア	316	8.2	1.9	14.9	23.7	16.5	1.3	26.3	4.7	2.5
	無償事務局ボランティア	826	22.5	4.5	10.7	28.7	6.8	-	21.4	3.3	2.2
	無償その他ボランティア	311	20.9	2.3	8.4	25.7	12.9	1.3	21.9	4.5	2.3
現在のNPOからの年収	0円	1107	21.9	3.9	10.4	28.4	6.4	0.7	22.6	3.1	2.7
	1～50万円未満	529	11.7	2.1	14.7	16.3	20.8	1.3	27.0	4.5	1.5
	50～100万円未満	306	4.9	2.9	10.1	9.8	32.0	-	35.6	3.3	1.3
	100～200万円未満	680	11.5	1.9	7.1	8.7	13.8	0.7	53.1	1.0	2.2
	200～300万円未満	691	13.0	1.9	4.9	5.6	5.9	0.6	63.8	0.6	3.6
	300万円以上	467	15.2	1.1	1.7	8.6	2.6	0.2	65.1	0.4	5.1

注) 同一カテゴリ内の差が10ポイント以上高い値にめやすとして網かけしている。

これまでの職業キャリアについて、「企業や団体の正規社員・職員」で働いた年数についてみたところ表 2-5-8 のようになっている。男性の方が「企業や団体の正規社員・職員」の割合が高くなっており、年齢で見ると、年齢が高いほど働いた年数も長くなる関係があり、一般的な感覚と齟齬はない。活動形態別にみると、「非正規職員」で「企業や団体の正規社員・職員」で働いた年数が中央値で7年と短く、「正規職員」は10年となっている。さらに長いのはボランティアで、「有償ボランティア」は13年、「無償事務局ボランティア」は21年、「無償その他ボランティア」は27年となっている。これらのことから考えても、ボランティアの年齢は高く、NPO 以外での職業経験も豊かであることが想定される。

表 2-5-8 企業団体でのこれまでの職業キャリア（個人調査）

		(%)												
		総数	5年未満	5年以上10年未満	10年以上20年未満	20年以上30年未満	30年以上40年未満	40年以上	いずれの就業経験もない	無回答	総数	平均(年) (0を含む)	中央値	標準偏差
全体 n		4165	1031	538	567	385	508	377	663	96	3406	15.8	10	14.7
		100	24.8	12.9	13.6	9.2	12.2	9.1	15.9	2.3				
性別	男性	2049	18.7	7.4	10.3	10.3	20.5	16.8	13.4	2.5	1723	21.9	23	15.9
	女性	1909	33.4	20.0	18.3	8.6	4.5	1.3	11.8	2.1	1644	9.3	6	9.9
年齢	20歳代	224	58.9	9.8	1.3	-	-	-	28.6	1.3	157	1.9	1	2.4
	30歳代	512	41.8	24.4	17.6	0.4	-	-	15.0	0.8	431	5.2	5	4.8
	40歳代	705	27.4	21.8	27.7	13.3	0.7	0.1	7.9	1.0	642	9.5	8	7.6
	50歳代	938	24.7	16.1	16.7	17.3	14.8	0.3	8.6	1.4	844	13.9	10	11.8
	60歳代	1072	16.1	6.4	9.0	9.4	25.2	19.0	11.9	2.8	914	23.9	30	15.7
	70歳以上	494	14.8	2.6	3.4	3.8	18.2	32.8	18.0	6.3	374	28.8	37	17.1
最終学歴	中学・高校	1194	22.8	13.0	14.6	9.4	10.1	14.9	12.2	3.0	1012	17.3	12	15.6
	専門学校	372	29.0	18.0	20.7	9.9	5.6	3.2	12.1	1.3	322	11.1	8	11.2
	短大・高专	500	28.6	20.4	17.4	9.2	6.0	4.4	12.0	2.0	430	11.7	7	12.0
	大学・大学院	1882	26.4	11.2	11.8	9.7	17.6	8.3	13.1	1.9	1600	16.8	12	15.1
活動形態	正規職員	1790	27.2	15.4	17.4	11.0	11.0	4.0	12.4	1.6	1540	13.3	10	12.8
	非正規職員	710	32.3	18.6	16.1	5.8	7.5	7.3	11.0	1.5	621	12.2	7	13.6
	有償ボランティア	316	25.3	11.7	9.2	7.9	13.3	15.8	14.6	2.2	263	18.4	13	16.5
	無償事務局ボランティア	826	19.2	8.4	9.8	11.9	18.0	16.0	13.0	3.8	688	21.1	21	15.8
	無償その他ボランティア	311	19.3	5.8	8.0	4.8	18.0	19.6	21.5	2.9	235	22.4	27	17.1
現在のNPOからの年収	0円	1107	21.2	8.9	10.5	11.2	16.4	15.4	13.7	2.6	926	20.0	20	16.0
	1～50万円未満	529	28.2	11.7	11.5	7.9	13.4	12.7	12.9	1.7	452	16.6	10	15.9
	50～100万円未満	306	26.8	20.3	12.7	4.6	9.8	10.8	12.4	2.6	260	14.2	8	14.7
	100～200万円未満	680	34.3	14.6	15.4	6.6	11.0	5.6	11.0	1.5	595	12.6	7	13.8
	200～300万円未満	691	28.9	17.7	16.2	11.9	9.6	4.5	10.0	1.3	613	12.9	8	12.6
	300万円以上	467	20.3	16.9	22.7	14.3	10.5	0.9	13.5	0.9	400	13.4	10	11.0

注) 同一カテゴリ内の差が10ポイント以上高い値にめやすとして網がけしている。

表 2-5-9 は現在活動している NPO 以外での社会貢献活動についてきたものである。全体で見ると「特にしていない」が 52.9%と高い。行っている中では「地縁的な活動に関するグループ・団体」が 23.5%、「ボランティア、NPO 法人、市民活動に関するグループ・団体」が 20.9%と高くなっている。

詳細をみていくと、女性の方が男性に比べて「特にしていない」割合が高く、男性は「地縁的な活動に関するグループ・団体」での割合が女性よりも高くなっている。年齢的には若い層ほど「特にしていない」割合が高く、年を取るほど「地縁的な活動」や「行政、学校教育、医療福祉機関でのボランティア」で活動する割合が高くなるのがわかる。活動形態で見ると、有給職員は「特にしていない」割合が高いが、ボランティアでは、現在活動している NPO 以外で社会貢献活動を行っている割合が高く、複数の社会活動への参加を行っていることがわかる。有給職員が「特にしていない」理由として、単純に現在の NPO 法人での仕事に従事していて、それ以外に活動する時間が取れないということもあると思われる。また、女性や若年層で「特にしていない」というのも、これらの層に有給職員が多いことも影響していると考えられる。

表 2-5-9 現在活動中の NPO 法人以外で行っている社会貢献活動（個人調査、複数回答）

		（%）						
		総数	特にして いない	地縁的な活動 に関するグ ループ・団体	ボランティ ア、NPO法 人、市民活動 に関するグ ループ・団体	行政、学校教 育、医療福祉 機関でのボラ ンティア	その他のグ ループ・団体	無回答
全体 n		4165	2202	979	872	433	100	203
		100	52.9	23.5	20.9	10.4	2.4	4.9
性別	男性	2049	49.3	30.0	23.2	12.1	2.6	1.4
	女性	1909	61.2	18.3	20.3	9.4	2.3	0.8
年齢	19歳以下	6	66.7	16.7	33.3	33.3	-	-
	20歳代	224	77.7	8.5	14.3	4.0	1.3	-
	30歳代	512	68.4	16.6	16.8	6.6	0.6	0.6
	40歳代	705	65.1	18.3	17.3	10.2	1.3	0.7
	50歳代	938	54.3	21.5	24.9	10.8	2.3	1.1
	60歳代	1072	44.6	31.8	25.1	12.5	3.5	1.2
	70歳以上	494	40.7	37.7	23.7	15.0	4.7	2.4
最終学歴	中学・高校	1194	54.7	27.0	20.6	11.2	2.8	0.8
	専門学校	372	61.3	21.0	18.3	8.3	2.2	0.3
	短大・高専	500	59.0	20.0	21.2	10.0	1.4	1.6
	大学・大学院	1882	53.0	24.7	23.5	11.2	2.5	1.2
活動形態	正規職員	1790	62.0	19.7	18.0	8.6	1.6	1.7
	非正規職員	710	58.3	20.6	20.0	9.6	1.4	1.3
	有償ボランティア	316	37.3	32.9	35.8	17.1	3.8	1.3
	無償事務局ボランティア	826	44.8	30.9	25.1	13.8	4.7	2.4
	無償その他ボランティア	311	49.8	30.2	23.2	11.3	2.3	1.6
現在のNPOか らの年収	0円	1107	48.3	29.1	23.8	13.1	3.7	1.6
	1～50万円未満	529	47.6	29.1	29.3	13.6	2.5	0.4
	50～100万円未満	306	48.0	27.5	25.8	13.4	1.0	0.3
	100～200万円未満	680	64.0	17.8	17.4	7.6	2.2	0.4
	200～300万円未満	691	65.6	19.4	16.8	6.8	1.3	0.9
	300万円以上	467	57.8	22.5	21.6	11.6	0.6	1.3
世帯年収	200万円未満	307	58.0	22.1	24.1	10.4	3.3	0.3
	200～400万円未満	960	58.3	23.1	20.6	9.1	2.9	0.3
	400～500万円未満	473	55.8	24.3	21.8	9.9	2.1	0.8
	500～700万円未満	613	56.0	24.5	19.7	11.4	1.1	0.5
	700～1000万円未満	510	52.5	27.6	25.5	12.0	1.8	0.6
	1000万円以上	381	50.7	25.5	26.2	12.9	2.6	-

注) 同一カテゴリ内の差が10ポイント以上高い値にめやすとして網がけしている。

表 2-5-10 は、現在の NPO 法人で活動する前の、社会貢献活動の経験の有無についてきている。全体的にみると、「自主的に活動していた」32.5%、「学校や会社の取り組みで経験した」13.7%で、過去に経験がある割合が 46.2%である。「活動していない」が 48.0%で、ほぼ半々の割合である。詳細をみると、年齢で特徴が表れる。30 歳代以下の世代では、「学校や会社の取り組みで経験した」割合が、それより上の世代より高くなっている。これは、「ボランティア元年」といわれた 1995 年の阪神淡路大震災や、NPO 法が施行された 1998 年以降、学校でのボランティア教育や企業の社会貢献活動などが活発化し始めたことが影響している可能性が高い。50 歳代以降の人は「自主的に活動していた」割合が高くなっている。

表 2-5-10 これまでの社会貢献活動の経験（個人調査）

(%)

		総数	自主的に活動していた	学校や会社の取り組みで経験した	活動していない	無回答
全体 n		4165	1353	570	2000	242
		100	32.5	13.7	48.0	5.8
性別	男性	2049	36.2	11.7	50.9	1.3
	女性	1909	31.9	17.1	49.5	1.5
年齢	19歳以下	6	-	66.7	33.3	-
	20歳代	224	21.9	32.1	46.0	-
	30歳代	512	25.4	21.9	52.1	0.6
	40歳代	705	26.0	15.6	57.3	1.1
	50歳代	938	38.1	13.6	47.5	0.7
	60歳代	1072	39.2	9.8	48.5	2.5
	70歳以上	494	42.1	7.1	48.8	2.0
最終学歴	中学・高校	1194	32.2	13.1	53.3	1.4
	専門学校	372	26.9	22.8	48.1	2.2
	短大・高専	500	32.2	15.2	51.8	0.8
	大学・大学院	1882	37.1	13.2	48.4	1.3
活動形態	正規職員	1790	30.7	16.0	51.2	2.0
	非正規職員	710	32.8	17.0	48.2	2.0
	有償ボランティア	316	43.7	10.1	43.4	2.8
	無償事務局ボランティア	826	36.7	10.4	48.4	4.5
	無償その他ボランティア	311	34.1	11.6	52.4	1.9
現在のNPOからの年収	0円	1107	35.3	12.2	49.5	3.0
	1～50万円未満	529	35.7	14.4	48.4	1.5
	50～100万円未満	306	36.6	12.4	49.7	1.3
	100～200万円未満	680	31.8	16.6	50.6	1.0
	200～300万円未満	691	28.7	16.9	52.7	1.7
	300万円以上	467	36.2	13.9	48.4	1.5
世帯年収	200万円未満	307	33.2	14.7	50.8	1.3
	200～400万円未満	960	31.5	13.5	54.1	0.9
	400～500万円未満	473	31.3	15.0	51.4	2.3
	500～700万円未満	613	31.5	17.6	49.9	1.0
	700～1000万円未満	510	37.3	15.1	47.1	0.6
	1000万円以上	381	41.2	16.3	42.0	0.5

注) 同一カテゴリ内の差が10ポイント以上高い値にめやすとして網がけしている。

第6節 活動者の意識と満足度

1. 活動動機

NPO 法人で活動する人はどのような動機から活動を始めるのだろうか。調査では、表 2-6-1 の(a)から(1)までの12項目について「あてはまる」「ややあてはまる」「あまりあてはまらない」「あてはまらない」の4段階に分けて聞いている。各項目の割合については、巻末付属統計（個人調査問3）を参照いただきたい。ここでは、各項目の「あてはまる」～「あてはまらない」の4段階を4～1ポイントとして計算し、活動形態（表 2-6-1、図 2-6-1）と年齢別（表 2-6-2、図 2-6-2）の平均ポイントの差についてみていくことにする。

全体で見ると、ポイントが最も高い項目は「(a)人の役にたち、社会や地域に貢献する

ため」(3.45)、次に「(b) NPO 法人の理念や活動目的に共感したため」(3.16)であり、一般企業の労働者とは働く(活動の)動機が全く異なるといってもよい。

ボランティアの活動動機については、「消費的動機」や「投資的動機」があるとされる(小野[2005]補論を参照)。「消費的動機」は、NPOでの活動を消費行動と捉えるものである。すなわち、ボランティアを旅行やショッピングなどの余暇行動、消費行動と同じ効用を得るものとして捉える。「投資的動機」は人的資本理論の応用で、NPOでの活動を経験や知識、技能が蓄積される1つの手段として捉える。将来的な(就職や転職も含め)処遇の上昇につなげることが目的となる。

図2-6-1は、表2-6-1の項目を「消費的動機」「投資的動機」「その他の動機」の3つの種類に分けて、活動形態別にみている。有給職員(「正規職員」「非正規職員」とボランティアでは、意識の差が表れている。「消費的動機」に関しては、ボランティアのポイントが高く、外に張り出す形をとる。「投資的動機」では、有給職員のポイントの方が高くなる。このことから、有償・無償にかかわらず、ボランティアで活動する人の動機は、有給職員とは異なることがわかる。

表2-6-2は、活動動機を年齢階層別にみたもので、図2-6-2はそれを活動動機別に図示している。「消費的動機」は年齢が高いほど高くなるといわれており、逆に「投資的動機」は年齢が若いほど高くなるといわれている(Menchik & Weisbrod(1987)、Freeman(1997))。図2-6-2をみると、「消費的動機」では、概ね年齢が高いほどポイントが高くなっており、「投資的動機」では年齢が低いほどポイントが高くなることがわかる。年齢階層を通じて高い項目は「(a)人の役に立ち、社会や地域に貢献するため」であるが、「20歳代」に限っては、最も高い項目は「(e)新しい知識や技術、経験を得るため」(3.33)となっている。NPOでの活動が将来的なキャリアに役立つと感じていることがわかる。こうした背景には、企業等がCSRの取組みなどを通じてNPOや社会貢献活動を身近に感じるようになってきており、近年の就職活動でもボランティア活動等が評価されるようになってきていることがある。

表 2-6-1 活動形態別にみた活動動機（個人調査、平均ポイント）

	全体	正規職員	非正規職員	有償ボランティア	無償事務局ボランティア	無償その他ボランティア
(a) 人の役に立ち、社会や地域に貢献するため	3.45	3.37	3.22	3.62	3.68	3.66
(b) NPO法人の理念や活動目的に共感したため	3.16	3.05	3.04	3.36	3.39	3.29
(c) 収入を得るため	2.39	3.02	2.86	1.67	1.32	1.21
(d) 自分の経験や能力を生かすため	3.10	3.15	3.02	3.17	3.08	2.93
(e) 新しい知識や技術、経験を得るため	2.82	2.90	2.88	2.74	2.69	2.67
(f) 将来働く際に有利な経験を得るため	1.84	2.07	2.01	1.47	1.44	1.45
(g) 授業の単位や資格を取るため	1.24	1.33	1.26	1.16	1.11	1.13
(h) 仲間や友人の輪を広げるため	2.43	2.20	2.30	2.80	2.71	2.90
(i) 必要な情報やつながりを得るため	2.50	2.39	2.43	2.61	2.68	2.71
(j) 家族や友人に頼まれた、誘われたため	1.89	1.91	2.06	1.89	1.77	1.69
(k) 時間ができたため	1.84	1.68	2.18	2.11	1.71	2.07
(l) 義理、断り切れなかったため	1.48	1.44	1.52	1.49	1.51	1.51

注)「あてはまる」=4、「ややあてはまる」=3、「あまりあてはまらない」=2、「あてはまらない」=1として各項目の平均値を計算している。

図 2-6-1 種類別にみた活動の動機と活動形態（個人調査）



表 2-6-2 年齢別にみた活動動機（個人調査、平均ポイント）

	全体	20歳代	30歳代	40歳代	50歳代	60歳以上
(a) 人の役に立ち、社会や地域に貢献するため	3.45	3.13	3.28	3.29	3.47	3.61
(b) NPO法人の理念や活動目的に共感したため	3.16	2.87	3.09	3.02	3.18	3.29
(c) 収入を得るため	2.39	3.07	3.03	2.79	2.49	1.83
(d) 自分の経験や能力を生かすため	3.10	2.91	3.12	3.04	3.13	3.12
(e) 新しい知識や技術、経験を得るため	2.82	3.33	3.18	2.90	2.85	2.57
(f) 将来働く際に有利な経験を得るため	1.84	2.76	2.36	2.12	1.78	1.40
(g) 授業の単位や資格を取るため	1.24	1.35	1.30	1.31	1.26	1.17
(h) 仲間や友人の輪を広げるため	2.43	2.03	2.13	2.26	2.42	2.67
(i) 必要な情報やつながりを得るため	2.50	2.46	2.50	2.41	2.53	2.54
(j) 家族や友人に頼まれた、誘われたため	1.89	1.80	1.89	1.96	1.92	1.85
(k) 時間ができたため	1.84	1.57	1.61	1.72	1.73	2.08
(l) 義理、断り切れなかったため	1.48	1.28	1.44	1.48	1.44	1.54

注)「あてはまる」=4、「ややあてはまる」=3、「あまりあてはまらない」=2、「あてはまらない」=1として各項目の平均値を計算している。

図 2-6-2 年齢階層別にみた活動動機（個人調査）

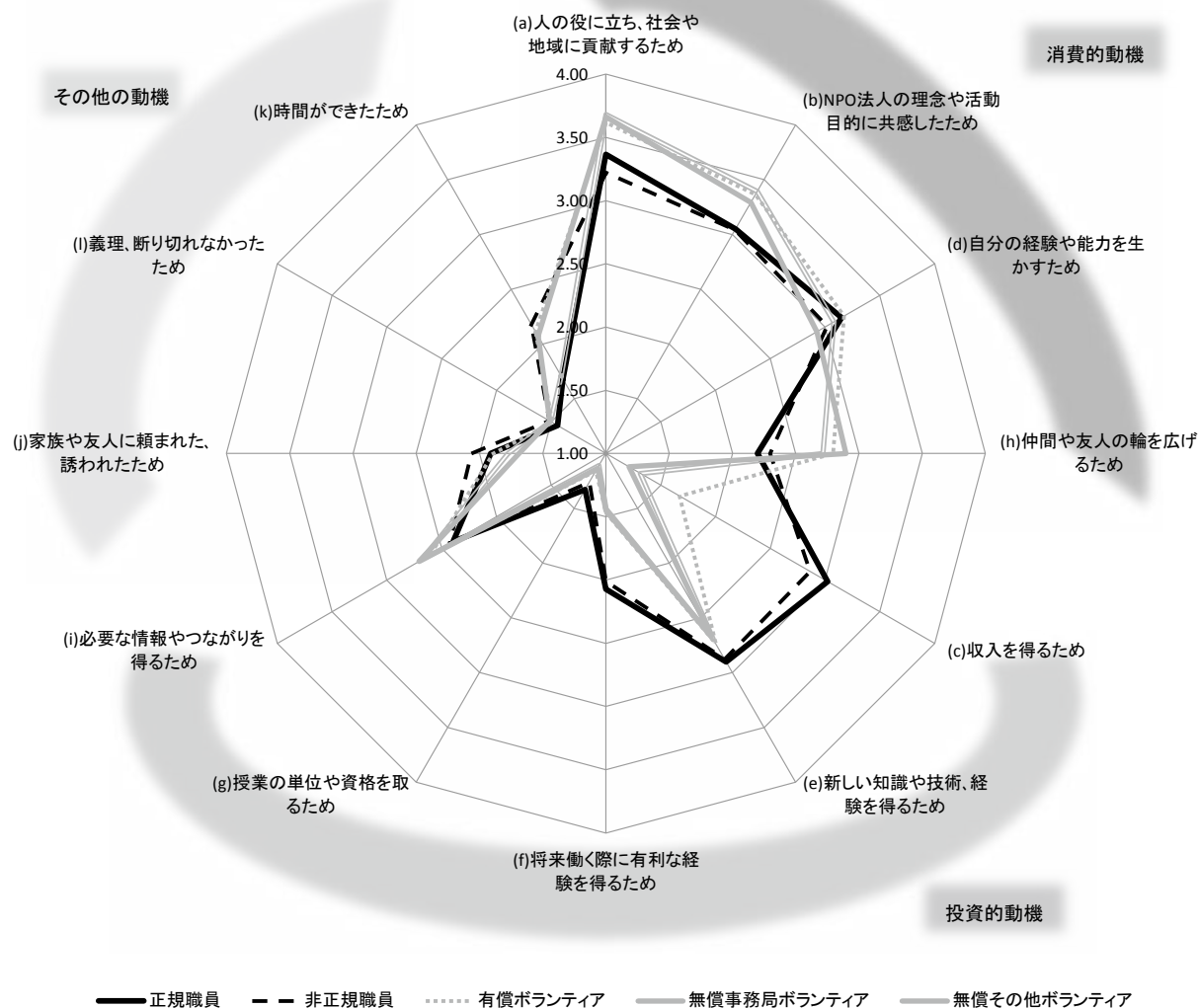
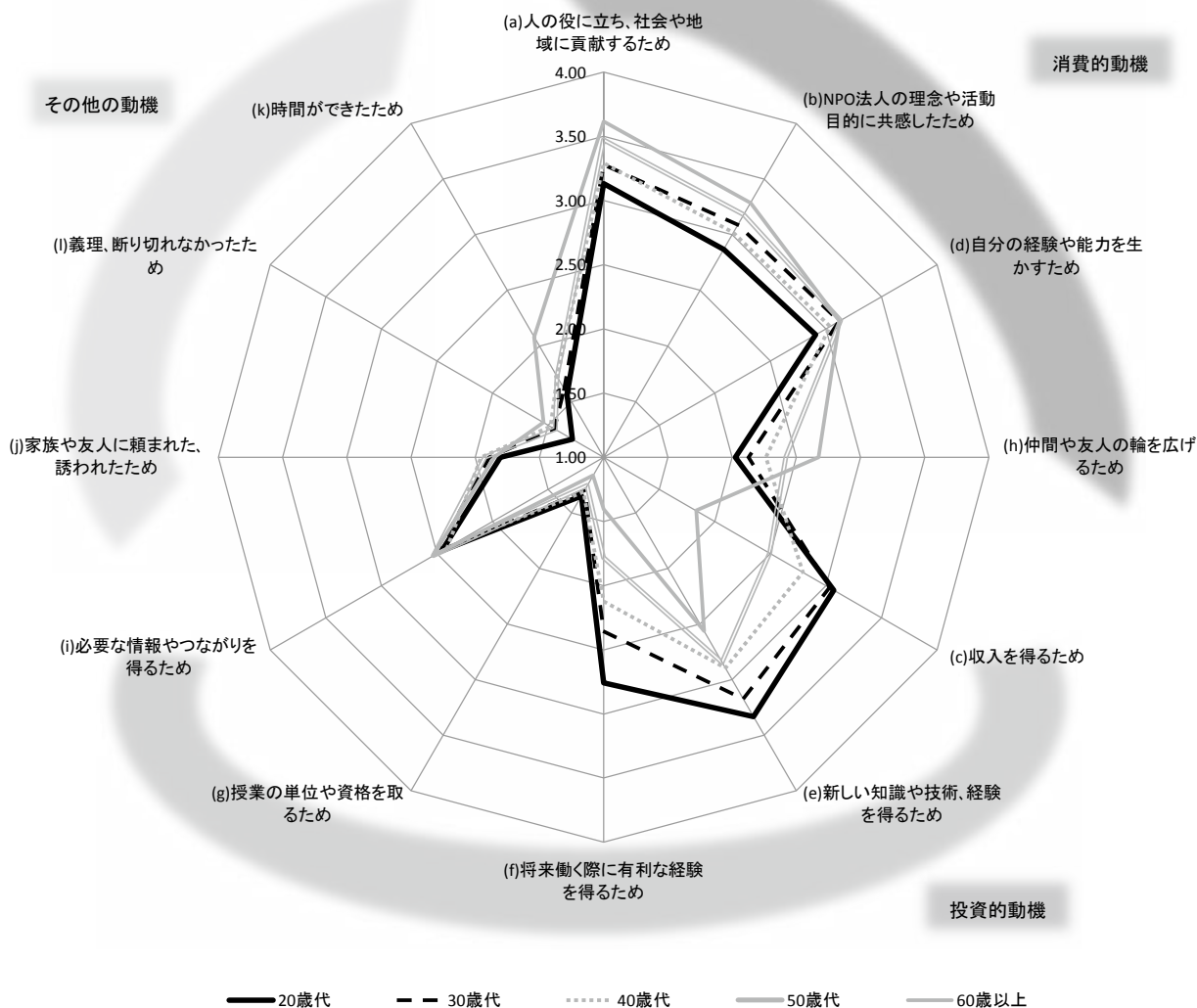

2. 活動を通じて得られたもの

調査ではNPOでの活動を通じて得られたものについて、表2-6-3の(a)から(k)までの11項目について「あてはまる」「ややあてはまる」「あまりあてはまらない」「あてはまらない」の4段階に分けてきている。各項目の割合については、巻末付属統計（個人調査問7）を参照いただきたい。ここでは、各項目の「あてはまる」～「あてはまらない」の4段階を4～1ポイントとして計算し、活動形態（表2-6-3、図2-6-3）と年齢別（表2-6-4、図2-6-4）の平均ポイントの差についてみている。全体的にみると、「(a)人の役に立ち、社会や地域に貢献できている」が3.41ポイントで最も高く、次に「(d)自分の経験や能力が生かされている」（3.15）となっている。

図2-6-3、図2-6-4は、前掲図2-6-1、図2-6-2の動機の種類に準じて配置している（一部関連のないものは「その他の意識」に分類）。例えば、活動動機では「(a)人の役に立ち、社会や地域に貢献するため」は「消費的動機」として位置づけたが、ここでは「(a)人の役に立ち、社会や地域に貢献できている」は「消費的意識」として位置づける。

図2-6-3は活動形態別にみている。「消費的意識」はボランティアでポイントが高いものの、「正規職員」でも3.41あり、前掲図2-6-1でみたほど有給職員とボランティアの差は大きくない。特に「自分の経験や能力が活かされている」ポイントは「正規職員」が最も高くなっている。「投資的意識」については、「将来のキャリアに有利な経験を得られている」や「新しい知識や技術、経験が身についている」といった項目で有給職員のポイントが高くなっている。

図2-6-4は年齢階層別にみている。「消費的意識」は年齢が高い層でポイントが高くなっており、逆に「投資的意識」では20歳代、30歳代でポイントが高くなっている。特に「新しい知識や技術、経験が身についている」が高く、NPOでの活動が職業能力の向上に寄与しているといえる。

表 2-6-3 活動形態別にみた活動を通じて得られたもの（個人調査、平均ポイント）

	全体	正規職員	非正規職員	有償ボランティア	無償事務局ボランティア	無償その他ボランティア
(a) 人の役に立ち、社会や地域に貢献できている	3.41	3.41	3.23	3.52	3.45	3.49
(b) 自分の意見や考えが組織運営に反映されている	3.08	3.11	2.80	3.19	3.23	3.02
(c) 生活に必要な収入が得られている	2.20	2.90	2.46	1.40	1.15	1.08
(d) 自分の経験や能力が活かされている	3.15	3.23	3.02	3.20	3.12	3.04
(e) 新しい知識や技術、経験が身についている	2.95	3.13	3.03	2.80	2.66	2.70
(f) 将来のキャリアに有利な経験を得られている	2.20	2.55	2.27	1.81	1.68	1.74
(g) 周りから注目、評価、感謝されている	2.78	2.83	2.67	2.90	2.73	2.79
(h) 私生活でもスタッフやメンバーと交流がある	2.67	2.61	2.52	2.88	2.76	2.89
(i) 必要な情報やつながりを得られている	2.95	2.98	2.87	3.04	2.91	2.95
(j) 自分の生活時間に合わせて活動できている	2.81	2.64	3.11	3.05	2.76	2.95
(k) 将来へ希望が持てる	2.56	2.60	2.51	2.59	2.52	2.56

注) 「あてはまる」=4、「ややあてはまる」=3、「あまりあてはまらない」=2、「あてはまらない」=1として各項目の平均値を計算している。

図 2-6-3 活動形態別にみた活動を通じて得られたもの（個人調査）

その他の意識

消費的意識



表 2-6-4 年齢階層別にみた活動を通じて得られたもの（個人調査、平均ポイント）

	全体	20歳代	30歳代	40歳代	50歳代	60歳以上
(a) 人の役に立ち、社会や地域に貢献できている	3.41	3.18	3.31	3.30	3.39	3.52
(b) 自分の意見や考えが組織運営に反映されている	3.08	2.77	2.94	2.95	3.10	3.22
(c) 生活に必要な収入が得られている	2.20	2.67	2.69	2.47	2.31	1.75
(d) 自分の経験や能力が活かされている	3.15	3.00	3.08	3.15	3.16	3.19
(e) 新しい知識や技術、経験が身についている	2.95	3.45	3.26	3.07	2.98	2.69
(f) 将来のキャリアに有利な経験を得られている	2.20	3.00	2.82	2.51	2.24	1.68
(g) 周りから注目、評価、感謝されている	2.78	2.83	2.82	2.79	2.72	2.79
(h) 私生活でもスタッフやメンバーと交流がある	2.67	2.76	2.61	2.59	2.71	2.70
(i) 必要な情報やつながりを得られている	2.95	3.05	2.98	2.92	2.96	2.93
(j) 自分の生活時間に合わせて活動できている	2.81	2.98	2.80	2.85	2.74	2.81
(k) 将来へ希望が持てる	2.56	2.67	2.67	2.65	2.60	2.44

注) 「あてはまる」=4、「ややあてはまる」=3、「あまりあてはまらない」=2、「あてはまらない」=1として各項目の平均値を計算している。

図 2-6-4 年齢階層別にみた活動を通じて得られたもの（個人調査）

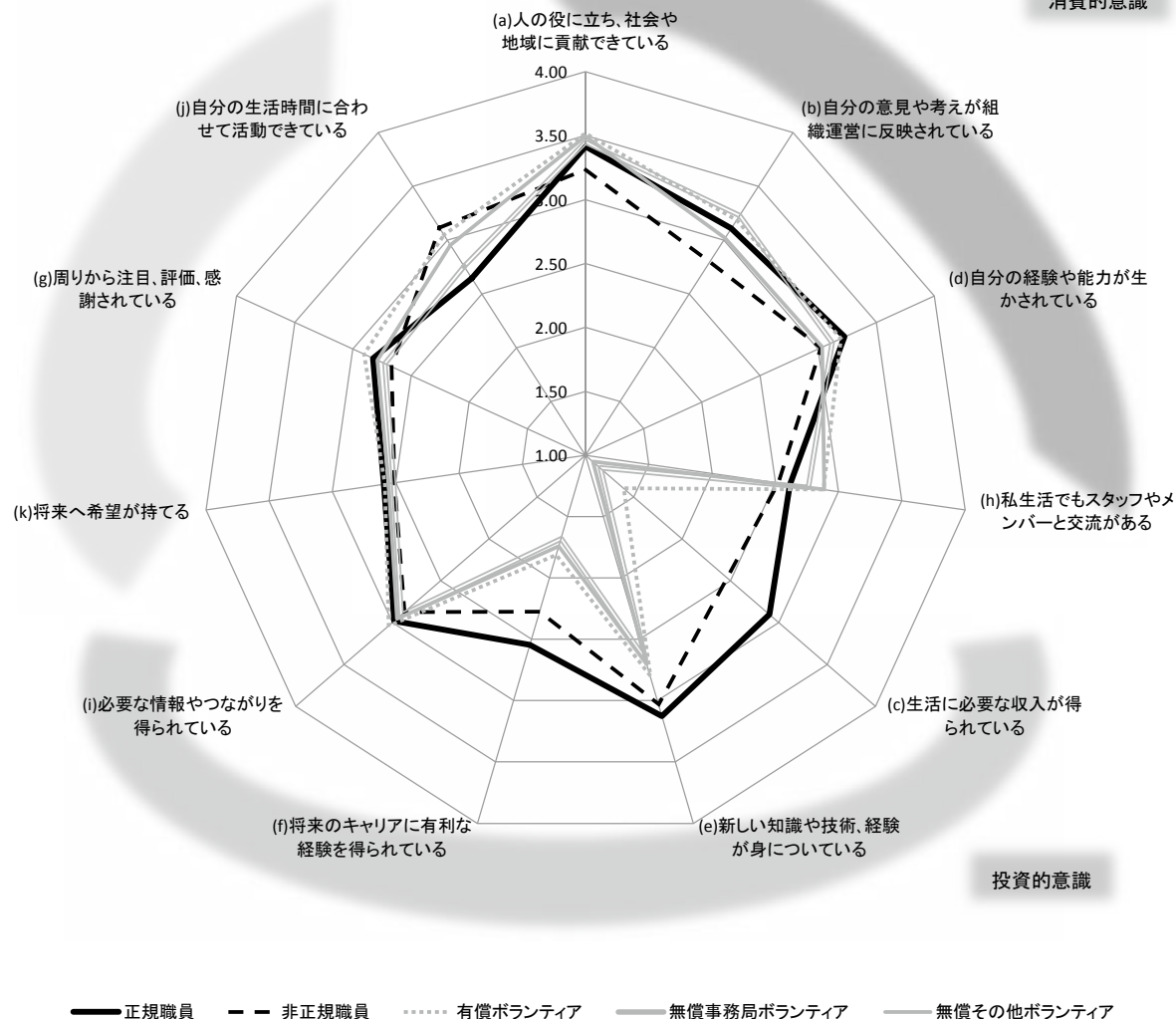
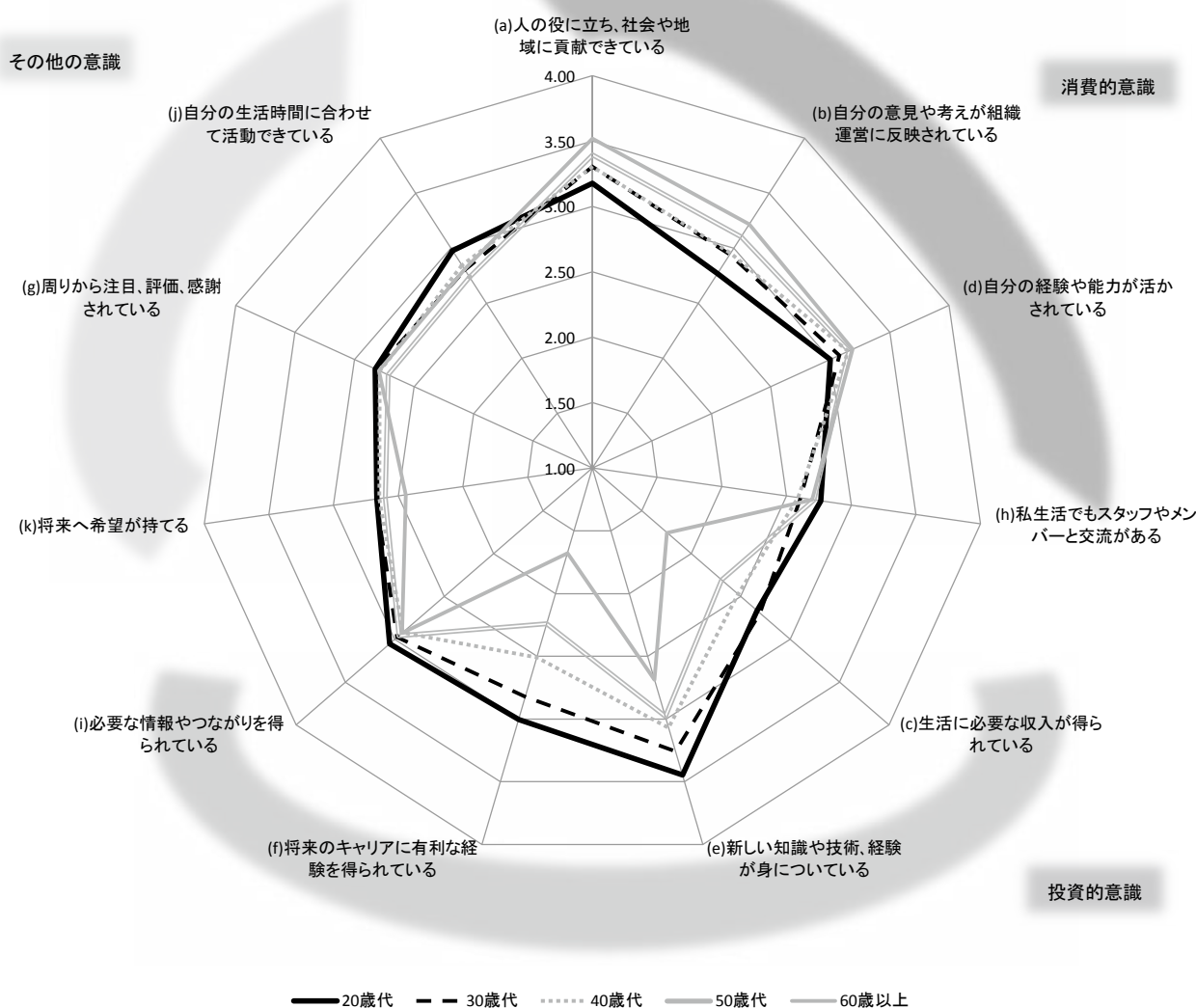

3. 活動に対する意識

調査ではNPOでの活動についてどのように感じているか、最近6か月間の活動者の意識について、(a)から(k)までの11項目について「いつもある」「しばしばある」「時々ある」「まれにある」「ない」の5段階に分けてきている。各項目の割合については、巻末付属統計（個人調査問8）を参照いただきたい。ここでは、各項目の「いつもある」～「ない」の5階を4～0ポイントとして計算し、活動形態別（表2-6-5、図2-6-5）の平均ポイントの差についてみる。全体でみると、「(c)この活動は私の性分に合っていると思うことがある」が3.39ポイントで最も高く、その他に「(f)活動を終えて今日は気持ちのよい日だったと思う」（3.36）、「(h)今の活動に、心から喜びを感じることもある」（3.26）など、ポジティブな意識が上位にきている。

図2-6-5は、項目別に「ポジティブな感情」と「ネガティブな感情」に分けて配置し、活動形態別にみている。「ポジティブな感情」のポイントが高く、外に張り出す傾向にあるのはボランティアで、中でも「有償ボランティア」のポイントが高い。逆に、有給職員の中でも特に「非正規職員」は「ポジティブな感情」の項目のポイントが低く、内側に寄っている。特に差が大きいのは、「(h)今の活動に、心から喜びを感じることもある」で、「有償ボランティア」が3.59ポイントであるのに対し、「非正規職員」は2.98ポイントと0.61ポイントの差がみられる。

一方、「ネガティブな感情」の項目をみると、ボランティアよりも有給職員でポイントが高く外に張り出す傾向がみられる。特に「正規職員」で「(d)1日の活動が「やっと終わった」と感じる」（2.92）、「(g)活動のために心にゆとりがなくなったと感じる」（2.70）のポイントが高く、後者に関しては、「正規職員」以外の活動形態、特にボランティアとの差が大きい。また、「(a)「こんな活動、もうやめた」と思うことがある」や「(e)活動に行くのが嫌になって、家にいたいと思う」といった活動停止につながる感情は有給職員の方が強いが、ポイント自体はそれほど高くはない⁵。

このように、NPOでの活動者は「ポジティブな感情」が強いが、有給職員についてはボランティアに比べて活動の負荷が大きいことを反映してか、「ネガティブな感情」が高くなるのがわかる。

⁵ ただし、活動停止の感情が高い者はすでに辞めているはずなので調査上には表れないことに留意する必要がある。

表 2-6-5 活動形態別にみた活動に対する意識（個人調査、平均ポイント）

	全体	正規職員	非正規職員	有償ボランティア	無償事務局ボランティア	無償その他ボランティア
(a)「こんな活動、もうやめた」と思うことがある	1.99	2.08	1.97	1.78	1.98	1.74
(b) 我を忘れるほど活動に熱中することがある	2.70	2.77	2.41	2.79	2.75	2.69
(c) この活動は私の性分に合っていると思うことがある	3.39	3.43	3.20	3.64	3.35	3.48
(d) 1日の活動が終わると「やっと終わった」と感じる	2.67	2.92	2.64	2.49	2.32	2.42
(e) 活動に行くのが嫌になって、家にいたいと思う	1.81	1.97	1.87	1.56	1.60	1.61
(f) 活動を終えて今日は気持ちのよい日だったと思う	3.36	3.28	3.24	3.69	3.42	3.67
(g) 活動のために心にゆとりがなくなったと感じる	2.40	2.70	2.30	2.15	2.15	1.86
(h) 今の活動に、心から喜びを感じることもある	3.26	3.24	2.98	3.59	3.31	3.50
(i) 活動が楽しくて、知らないうちに時間がすぎる	2.86	2.84	2.65	3.08	2.88	3.12
(j) 体も気持ちも疲れ果てたと思うことがある	2.48	2.76	2.43	2.20	2.18	2.05
(k) 我ながら、仕事をうまくやり終えたと思うことがある	2.97	2.99	2.81	3.15	2.99	2.97

注) 「いつもある」=4、「しばしばある」=3、「時々ある」=2、「まれにある」=1、「ない」=0として各項目の平均値を計算している。

図 2-6-5 活動形態別にみた活動に対する意識（個人調査）

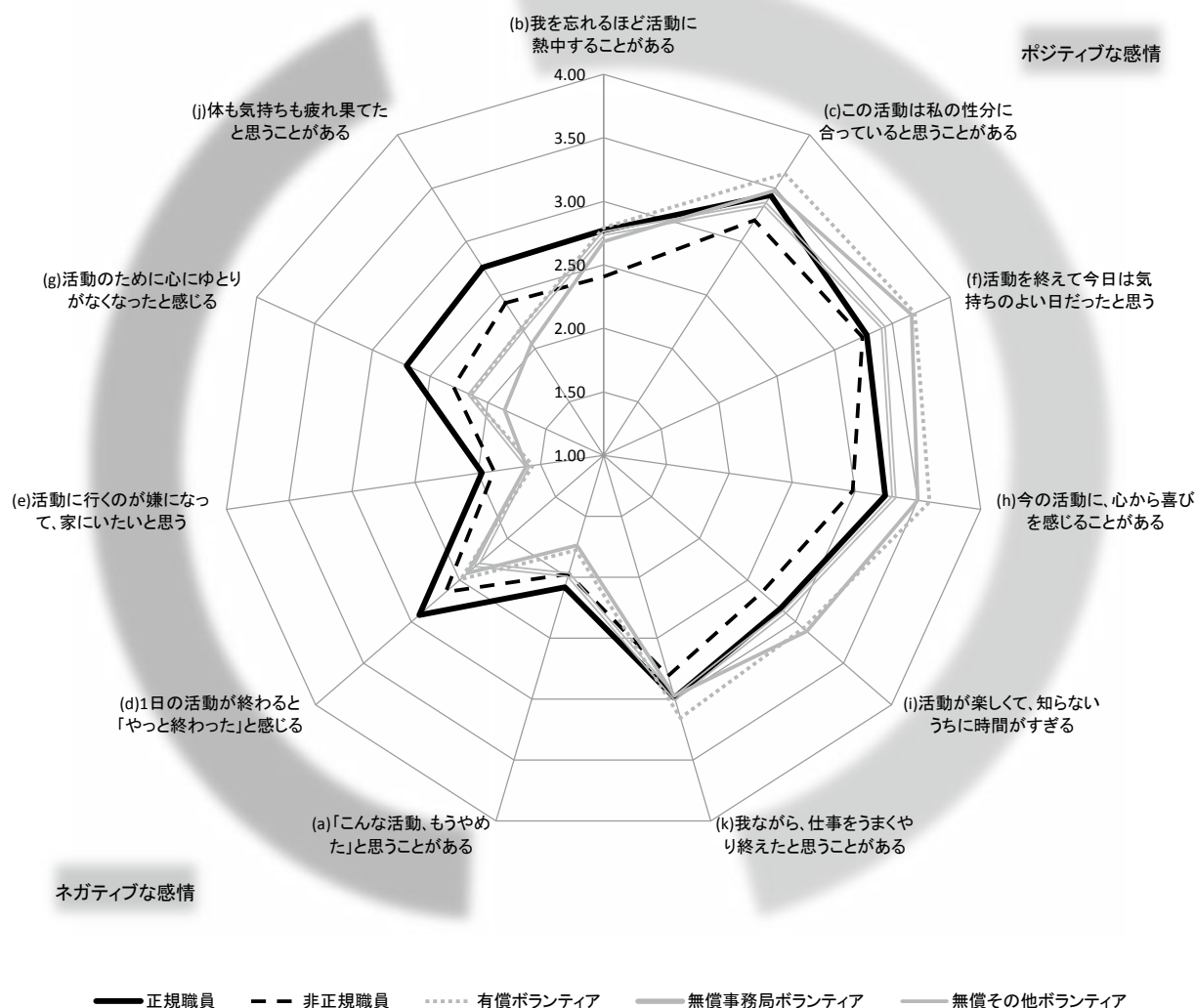

4. NPO 活動に対する満足度

表 2-6-5 は、現在の NPO 法人での活動に対する満足度を示している。全体でみると、「満足している」(24.9%)、「まあ満足している」(52.3%)を合わせると 77.3%となり、大多数の活動者が NPO での活動に満足しているといえる。

詳細をみていくと、年齢階層別では、年齢が若いほど「不満である(計)」の割合が高くなり、特に「20歳代」では 25.4%と高い。逆に、「70歳以上」では「満足している(計)」の割合が高くなる。前掲表 2-1-11 でみたように、今後必要とする人材を「年齢の若い人」とする団体が多いことを考えると、若年層の活動への不満を解消することが重要課題となる。不満の要因を分析し、対策を講じることによって若年層の流入と定着を促すことが出来るだろう。

活動形態別でみると、「有償ボランティア」や「無償その他ボランティア」の「満足している」とする割合が高い。「非正規職員」では「まあ満足している」とする割合が他の活動形態より高くなっている。NPO からの年収別でみると、「50～100万円」で「まあ満足している」の割合が高く、「非正規職員」との重なりが感じられる。また、「300万円以上」の年収層で「満足している」割合が高くなることから、有給職員で「300万円以上」の年収をもらっている者は NPO 活動への満足度が高いことがわかる。

表 2-6-6 現在の NPO 法人での活動に対する満足度（個人調査）

		（%）							
		総数	満足している	まあ満足している	やや不満である	不満である	無回答	満足している(計)	不満である(計)
全体 n		4165	1039	2180	519	184	243	3219	703
		100	24.9	52.3	12.5	4.4	5.8	77.3	16.9
性別	男性	2049	29.4	51.4	12.8	5.0	1.4	80.8	17.8
	女性	1909	22.7	58.7	13.4	4.2	1.0	81.4	17.5
年齢	19歳以下	6	50.0	50.0	-	-	-	100.0	-
	20歳代	224	21.9	52.7	17.4	8.0	-	74.6	25.4
	30歳代	512	23.6	54.3	15.4	6.1	0.6	77.9	21.5
	40歳代	705	21.7	55.9	14.8	6.2	1.4	77.6	21.0
	50歳代	938	24.7	56.1	14.2	4.4	0.6	80.8	18.6
	60歳代	1072	27.6	56.9	10.5	3.1	1.9	84.5	13.6
	70歳以上	494	36.2	49.2	9.5	3.2	1.8	85.4	12.8
最終学歴	中学・高校	1194	26.4	53.9	13.4	5.0	1.3	80.2	18.4
	専門学校	372	22.6	58.6	12.6	4.3	1.9	81.2	16.9
	短大・高専	500	25.6	58.8	11.6	4.0	-	84.4	15.6
	大学・大学院	1882	26.9	54.0	13.3	4.6	1.3	80.9	17.9
活動形態	正規職員	1790	26.7	54.0	12.5	4.7	2.1	80.7	17.2
	非正規職員	710	19.9	60.1	14.2	3.7	2.1	80.0	17.9
	有償ボランティア	316	33.9	50.0	10.1	2.8	3.2	83.9	13.0
	無償事務局ボランティア	826	24.1	52.1	14.4	5.7	3.8	76.2	20.1
	無償その他ボランティア	311	30.5	50.5	12.2	3.9	2.9	81.0	16.1
現在のNPOからの年収	0円	1107	26.3	51.8	14.4	5.1	2.5	78.0	19.4
	2～50万円未満	529	26.1	56.3	12.7	3.4	1.5	82.4	16.1
	50～100万円未満	306	22.5	61.8	11.1	2.6	2.0	84.3	13.7
	100～200万円未満	680	22.6	56.9	14.3	5.1	1.0	79.6	19.4
	200～300万円未満	691	22.4	55.4	15.5	5.2	1.4	77.9	20.7
	300万円以上	467	36.0	51.2	7.9	3.9	1.1	87.2	11.8

注）同一カテゴリ内の差が10ポイント以上高い値にめやすとして網がけしている。

第7節 活動者の将来展望

NPO で活動している人達は、今後どのくらいの期間、活動を続けたいと思っているのだろうか(表2-7-1)。全体でみると、「可能な限り活動を続けたい」とする割合が66.5%、「ある一定期間だけ活動を続けたい」が21.2%と、9割近くが活動継続を希望している。

詳細をみていくと、「可能な限り活動を続けたい」人は、30～50歳代で割合が高く、「20歳代」「60歳代」「70歳以上」では「ある一定期間だけ活動を続けたい」割合が高くなっている。若い世代では、転職等も想定して、キャリアの向上を目指していくことを想定していると考えられる。高齢層では、健康問題などから、体に負担にならない時期まで活動を続けたいと考えていると思われる。活動形態でみると、「非正規職員」では「ある一定期間だけ活動を続けたい」割合が他の活動形態に比べて高く、「可能な限り活動を続けたい」割合が低くなっている。世帯年収をみると、「200万円未満」で「ある一定期間だけ活動を続けたい」「他に活動拠点を移したいとする」割合が高くなっている。逆に世帯年収が高くなると「可能な限り活動を続けたい」割合が高くなる関係性がみられる。

表2-7-1 活動の見通し(個人調査)

		(%)					
		総数	可能な限り活動を続けたい	ある一定期間だけ活動を続けたい	他に活動拠点を移したい	活動をやめたい	無回答
全体 n		4165	2768	884	120	152	241
		100	66.5	21.2	2.9	3.6	5.8
性別	男性	2049	68.9	23.8	2.4	3.8	1.1
	女性	1909	70.5	20.6	3.6	3.9	1.3
年齢	19歳以下	6	33.3	66.7	-	-	-
	20歳代	224	59.4	26.8	8.0	5.4	0.4
	30歳代	512	72.9	18.0	3.7	4.3	1.2
	40歳代	705	75.3	15.6	4.5	3.5	1.0
	50歳代	938	74.7	17.9	3.2	2.9	1.3
	60歳代	1072	65.5	27.3	1.0	4.8	1.4
	70歳以上	494	63.0	31.2	1.8	3.0	1.0
最終学歴	中学・高校	1194	70.2	22.4	2.8	3.6	1.0
	専門学校	372	72.3	18.8	2.7	3.8	2.4
	短大・高専	500	71.0	20.6	4.0	3.8	0.6
	大学・大学院	1882	68.5	23.3	3.0	4.0	1.2
活動形態	正規職員	1790	68.9	21.7	4.0	3.2	2.2
	非正規職員	710	65.2	25.9	3.2	3.9	1.7
	有償ボランティア	316	70.6	22.2	1.9	2.2	3.2
	無償事務局ボランティア	826	68.8	20.7	2.1	4.5	4.0
	無償その他ボランティア	311	74.3	17.4	1.0	5.1	2.3
現在のNPOからの年収	0円	1107	71.2	19.9	2.0	4.2	2.8
	1～50万円未満	529	70.5	23.4	2.1	2.8	1.1
	50～100万円未満	306	69.6	23.2	2.0	2.6	2.6
	100～200万円未満	680	65.3	23.8	5.3	5.0	0.6
	200～300万円未満	691	69.6	22.1	3.5	3.5	1.3
	300万円以上	467	74.3	18.2	3.2	2.8	1.5
世帯年収	200万円未満	307	65.1	24.4	5.5	3.9	1.0
	200～400万円未満	960	70.1	22.1	3.6	3.2	0.9
	400～500万円未満	473	68.5	24.1	1.1	4.7	1.7
	500～700万円未満	613	69.8	21.0	3.4	4.6	1.1
	700～1000万円未満	510	74.5	20.6	2.4	1.2	1.4
	1000万円以上	381	71.7	20.2	3.4	3.7	1.0

注) 同一カテゴリ内の差が10ポイント以上高い値にめやすとして網がけしている。

それでは、「正規職員」「非正規職員」で働いている人に限定して、3年後の働き方の展望についてみてみよう（表2-7-2）。全体で見ると「現在のNPO法人で継続して就労」が58.4%と最も高いが、次に高い割合が「わからない」25.3%となっている。

詳細をみていくと、「40歳代」「50歳代」では「現在のNPO法人で継続して就労」の割合が高いが、「20歳代」「30歳代」では「わからない」割合が高くなっている。また、「60歳代」「70歳以上」では「働いていない」割合が高くなっている。若年層では、今後転職する可能性を示唆しており、高齢層ではリタイアすることを想定していると考えられる。活動形態で見ると、「正規職員」の方が「現在のNPO法人で継続して就労」とする割合が高くなっている。活動開始年を見ると、比較的長く働いている人の方が、将来的にも継続して就労したいと感じていることがわかる。また、NPO法人からの年収、世帯年収いずれに関しても、高い人の方が「現在のNPO法人で継続して就労」したいとする割合が高く、特に世帯年収の低い層では「わからない」とする割合が高い。これらの層では、処遇のより高い職場に転職することも将来的に視野に入れて活動している可能性は高い。

表2-7-2 有給職員の3年後の働き方展望（個人調査）

		(%)										
		総数	現在のNPO法人で継続して就労	他のNPO法人等非営利団体で就労	民間企業で働いている	経営者、自営業主、個人事業主になる	NPO法人を立ち上げる	公務員になる	その他	働いていない	わからない	無回答
全体 n		2500	1459	29	71	50	13	8	18	205	633	14
		100	58.4	1.2	2.8	2.0	0.5	0.3	0.7	8.2	25.3	0.6
性別	男性	1030	60.2	1.7	2.6	2.5	0.8	0.8	0.9	10.5	20.0	-
	女性	1430	57.3	0.8	3.1	1.5	0.3	-	0.6	6.6	29.4	0.3
年齢	19歳以下	1	-	-	-	-	-	-	-	-	100.0	-
	20歳代	194	41.8	2.6	8.2	2.1	-	3.1	1.5	2.1	38.7	-
	30歳代	435	53.6	1.1	4.1	4.1	1.4	0.2	0.5	1.8	33.1	-
	40歳代	523	62.9	0.8	4.0	1.9	0.8	0.2	0.6	1.3	27.3	0.2
	50歳代	620	69.2	1.5	1.8	1.6	0.2	-	0.6	3.1	21.8	0.3
	60歳代	546	55.5	1.1	0.9	0.4	0.2	-	0.7	22.5	18.5	0.2
	70歳以上	137	45.3	-	-	2.9	0.7	-	1.5	30.7	19.0	-
最終学歴	中学・高校	776	61.3	1.0	2.8	1.4	0.4	-	0.5	8.4	24.0	0.1
	専門学校	265	61.1	0.4	3.4	2.6	0.8	-	0.8	5.7	25.3	-
	短大・高専	362	56.4	1.9	3.9	1.4	-	-	1.1	7.7	27.6	-
	大学・大学院	1053	56.6	1.2	2.5	2.5	0.7	0.8	0.8	8.9	25.9	0.2
活動形態	正規職員	1790	62.6	0.9	2.2	2.0	0.6	0.3	0.9	7.3	22.6	0.6
	非正規職員	710	47.6	1.7	4.4	2.0	0.4	0.3	0.3	10.6	32.3	0.6
活動開始年	2011年以降	903	49.5	2.0	5.0	2.5	0.8	0.7	0.9	5.9	32.1	0.7
	2010年以前	1551	63.6	0.7	1.4	1.7	0.3	0.1	0.6	9.5	21.5	0.5
現在のNPOからの年収	50万円未満	207	51.7	3.4	3.9	1.9	-	0.5	-	9.2	29.5	-
	50～100万円未満	254	61.0	0.8	2.0	0.8	-	-	0.4	11.0	24.0	-
	100～200万円未満	652	53.4	1.5	3.2	1.7	0.6	0.6	0.9	10.4	27.3	0.3
	200～300万円未満	679	57.9	1.0	2.9	1.8	0.4	0.3	1.0	7.7	26.8	0.1
	300万円以上	462	75.3	0.2	1.7	2.6	0.6	-	0.6	4.5	14.3	-
世帯年収	200万円未満	195	47.2	2.6	5.1	3.6	0.5	1.0	0.5	7.7	31.8	-
	200～400万円未満	630	50.6	0.8	4.3	2.7	0.5	0.5	0.6	8.9	31.1	-
	400～500万円未満	307	61.2	1.3	2.3	1.0	0.3	0.3	0.3	9.1	24.1	-
	500～700万円未満	435	62.1	1.8	2.5	0.7	0.5	0.2	0.9	9.9	21.1	0.2
	700～1000万円未満	321	65.7	1.2	2.8	1.9	0.3	-	0.9	5.0	22.1	-
1000万円以上	216	63.4	0.5	1.4	2.3	1.4	0.5	-	6.9	23.6	-	

注) 同一カテゴリ内の差が10ポイント以上高い値にめやすとして網がけしている。

現在ボランティアで活動している人は、有給職員になりたいと思っているのだろうか。表 2-7-3 をみると、全体で「なりたい」は 9.5% で 1 割に満たない。「なりたくない」割合は 45.3% である。また、「どちらともいえない」が 34.5% 存在する。詳細をみていくと、30～40 歳代で「なりたい」割合が多少高まっている。50 歳代以降では「なりたくない」割合が高くなる傾向があるようだ。また、世帯年収が低い人の方が「なりたい」割合が高く、「1000 万円以上」の高い人では「なりたくない」割合が高くなっている。

表 2-7-3 ボランティア活動者の有給職員への転換の希望（個人調査）

		(%)				
		総数	なりたい	なりたくない	どちらともいえない	無回答
全体 n		1454	138	659	501	156
		100	9.5	45.3	34.5	10.7
性別	男性	968	8.5	46.9	34.1	10.5
	女性	451	12.0	42.4	35.5	10.2
年齢	19歳以下	5	-	100.0	-	-
	20歳代	29	10.3	24.1	51.7	13.8
	30歳代	73	15.1	28.8	52.1	4.1
	40歳代	174	16.7	36.2	37.9	9.2
	50歳代	306	10.8	43.1	37.9	8.2
	60歳代	489	8.0	47.6	33.1	11.2
	70歳以上	340	6.2	54.1	27.1	12.6
最終学歴	中学・高校	389	8.2	46.3	36.0	9.5
	専門学校	102	8.8	42.2	35.3	13.7
	短大・高専	133	12.8	43.6	36.1	7.5
	大学・大学院	788	9.9	46.1	33.5	10.5
活動形態	有償ボランティア	316	9.5	43.7	36.4	10.4
	無償事務局ボランティア	826	9.9	43.0	35.5	11.6
	無償その他ボランティア	311	8.0	53.4	29.9	8.7
世帯年収	200万円未満	108	14.8	41.7	35.2	8.3
	200～400万円未満	319	10.7	45.5	34.5	9.4
	400～500万円未満	156	9.0	45.5	37.2	8.3
	500～700万円未満	169	8.3	45.6	38.5	7.7
	700～1000万円未満	183	6.6	43.7	41.5	8.2
	1000万円以上	160	10.0	56.9	26.3	6.9

注) 同一カテゴリ内の差が10ポイント以上高い値にめやすとして網がけしている。

第8節 まとめ

第2章は、全国のNPO法人の活動とそこで活動する人の様相に注目してきた。10年前に実施したJILPT(2004)との比較から、その成長がみられた。ここでは、第2章での知見をまとめておきたい。

NPO法人の人員構成は、総数が45人程度で、うち有給職員が約2割を占めている。JILPT(2004)と比較すると、総人数は倍近くに増え、有給職員が占める割合も大きくなっている。背景には、NPO法人の財政規模が大きくなってきていることがある。NPO法人に有給職員が存在し始めるのは、財政規模が「500～1000万円」を境としており、財政規模

が1,000万円増えるごとに「正規職員」が約1人増えるといったペースで増加する。

NPO法人の人員構成の特徴は、中高齢者が多いことである。約半数のNPO法人で定年退職者が活動している。定年退職者は男性である傾向があり、男性の活動開始年齢の平均が53歳であることから、ボランティアとして活動している傾向がみられる。一方、「正規職員」「非正規職員」といった有給職員は比較的活動開始年齢の早い女性である傾向がみられる。

NPO法人での有給職員の採用は、この3年間で平均的に1団体あたり約3人あり、離職人数が約1人であることを考えれば、有給職員数が増加していると推測される。

有給職員の採用は、「職場や仕事を通じた紹介」や「地域の友人・知人からの紹介」が中心であるが、「ハローワークを通じての公募」の割合がJILPT（2004）に比べて増加しており、入職ルートとしてハローワークの役割が大きくなってきているようである。

NPO法人で今後増やしたい活動形態は、「無償その他ボランティア」「正規職員」「非正規職員」であるが、すでに有給職員がいる団体では、さらに有給職員を増やしたいという意向がある。現在不足している人材は「年齢が若い人」が財政規模に関係なく割合が高く、この傾向は10年前の調査より顕著である。また、今後の人材活用上の課題からも「後継者探し、後継者育成」が際立って高く、高齢化を背景に多くの団体で世代交代を必要としている時期にきているとも考えられる。

NPO法人の「正規職員」の年間給与額は、「平均的な人」の平均値で約260万円である。一般企業の一般労働者の平均と比べると依然低い値である。しかし、10年前に比べると、一般企業ではほとんど変化がないが、NPO法人の賃金は改善傾向にあり、その差は縮小している。今後さらなる改善が期待される。一方、「非正規職員」の時給はほぼ市場の賃金と変わらない状況にある。

NPO法人で活動している人たちの活動動機で最も高いものは「人の役にたち、社会や地域に貢献するため」である。また、活動を通じて得られたもので最も高いのも「人の役に立ち社会や地域に貢献できている」であり、活動の根本には社会貢献の気持ちがある。動機や意識を「消費的」と「投資的」に分けると、ボランティアは「消費的」動機や意識が強く、有給職員は「投資的」な動機や意識が強い傾向がみられる。

NPO法人で活動している人たちの将来展望をみると、約7割が「可能な限り活動を続けたい」とし、「ある一定期間だけ活動を継続したい」を合わせると9割近くが活動継続を希望している。年齢が若い人は、転職等を想定しているのか「ある一定期間だけ活動を継続したい」割合が高い。また高齢者も体力との関係だろうか、同様の結果であった。

以上のことから、NPO法人は10年前から比べ成長してきており、徐々にではあるが活動の場として、働く場として成長しつつあるようだ。一方で、世の中からの認知度が上がり、社会的役割の大きさも認められてきており、組織体として健全な管理運営がなければ淘汰される時代に来ているともいえるだろう。

第3章 東日本大震災に関わる支援事業と人材活用

本調査では、NPO法人の東日本大震災での復興支援事業（以下、支援事業という）に注目し、その役割や活動についてきいている。調査は震災後3年目の年に行われた。東北の被災地や、全国の被災地以外の地域において、どのような支援活動にどのくらいの人が関わり、どのような活動を行っているのかを分析する。

第1節 東日本大震災の支援事業

1. 支援事業の実施状況

東日本大震災への復興支援を全国のどのくらいのNPO法人が行ったのだろうか（表3-1-1）。全国のNPO法人のうち、「被災地で復興支援事業を実施した」団体は6.7%、「被災地外で被災者等の支援事業」を実施した団体は5.2%、「被災地以外で支援物資や寄付金送金」をした団体は31.1%である。「特に何も行ってない」が47.5%であることから、NPO法人の約半数が何らかの支援活動を行っていることになる。

詳細をみていくと、比較的認証年が古い団体では、「特に何も行ってない」の割合が低く、何らかの支援事業を行っている割合が高くなっている。他方、2011年以降に認証された新しい団体では、「特に何も行ってない」割合が62.4%と高い。

団体の総人数が「100人以上」、年間収入が「1億円以上」といった規模の大きな団体では「被災地で復興支援事業を実施」している割合が高くなっている。また、「東北3県」のNPO法人では、33.2%が被災地で支援活動を行っている。一方、「東北3県」以外に本拠地があるNPO法人では、「支援物資や寄付金送金」が活動の中心となっている。

表3-1-1 東日本大震災の支援事業の実施状況（複数回答、団体調査）

	(%)							
	総数 ウェイト なし	総数 ウェイト あり	被災地で 復興支援 事業を 実施	被災地以 外で被災 者等の支 援事業	被災地以 外で支援 物資や寄 付金送金	その他	特に何も 行って ない	無回答
全体 n	2720 100.0	2720 100.0	183 6.7	142 5.2	846 31.1	212 7.8	1293 47.5	231 8.5
認証年								
1999年以前	121	128	12.7	8.6	44.9	9.8	32.1	11.6
2000～2004年	1155	1243	7.3	5.7	36.1	8.3	41.5	8.3
2005～2010年	922	862	5.7	4.7	29.9	7.5	50.8	7.1
2011年以降	500	460	5.5	3.2	15.4	6.2	62.4	10.9
団体の総人数（2014年3月末人数の合算）								
10人未満	420	424	5.0	3.1	15.3	6.1	60.7	13.6
10～49人	1746	1733	6.3	4.8	31.8	7.6	48.5	7.2
50～99人	306	315	8.4	9.3	48.1	10.9	30.1	5.8
100人以上	144	146	15.8	10.4	42.4	9.9	30.6	6.9
有給職員数（2014年3月末人数の合算）								
0人	970	1012	5.0	4.1	24.3	9.2	54.3	8.7
1～4人	556	556	7.6	8.0	31.1	7.4	46.2	7.6
5～9人	400	366	7.8	4.5	30.7	8.1	48.7	6.6
10人以上	673	668	8.6	5.7	44.0	6.2	37.2	7.4
昨年の年間収入（2013年度）								
0円	143	151	1.8	0.9	15.0	4.8	67.5	11.8
1～999万円	1052	1070	5.7	5.5	29.2	7.9	52.0	5.9
1000～4999万円	727	712	6.2	5.1	36.9	7.0	44.8	5.7
5000～9999万円	250	236	10.4	5.6	41.6	9.4	39.4	5.0
1億円以上	196	198	13.8	8.1	41.7	9.9	35.9	7.1
活動分野（主要な活動分野1番目）								
保健・医療・福祉	1124	1128	4.9	3.9	37.4	6.7	47.0	6.6
その他の活動分野	1406	1411	8.3	6.3	27.4	9.3	49.3	7.2
調査対象								
東北3県（岩手・宮城・福島）	504	112	33.2	10.3	9.3	13.2	33.7	10.7
それ以外	2216	2608	5.6	5.0	32.1	7.6	48.1	8.4

注）同一カテゴリ内の差が10ポイント以上高い値にめやすとして網がけしている。

2. 支援事業の内容と支援者の活動内容

調査では、支援事業の内容を自由回答で記入してもらい、その内容に基づいて20項目に分類した。複数に該当する場合もある。

図3-1-1は、前掲表3-1-1の「被災地で復興支援事業を実施した」、「被災地以外で被災者等の支援事業を実施した」を選択した団体で、現在も支援事業を継続している団体の事業内容⁶を分類したものである。「東北3県」と「それ以外」の地域のNPO法人に分けて、「東北3県」で割合の高い事業の順に並べてある。一瞥してわかるように、「東北3県」と「それ以外」の地域では実施している支援事業の傾向が異なっている。

「東北3県」のNPO法人で最も支援事業内容の割合が高いものは「地域コミュニティ支援」である。その次に、「被災地でのイベント、被災地外との交流イベント、ツアー」、「被災者の生活支援・相談、情報提供」となっている。震災から3年目での支援活動は、被害にあった地域のコミュニティをどのように復興させていくかという課題が大きいことがわかる。

「それ以外」の地域のNPO法人では、「被災地でのイベント、被災地外との交流イベント、ツアー」の割合が最も割合が高く、次に割合が高い「募金活動、物資支援」の2つに割合が集中していることがわかる。

図3-1-1 支援事業の内容（団体調査、自由回答をアフターコード、複数回答）

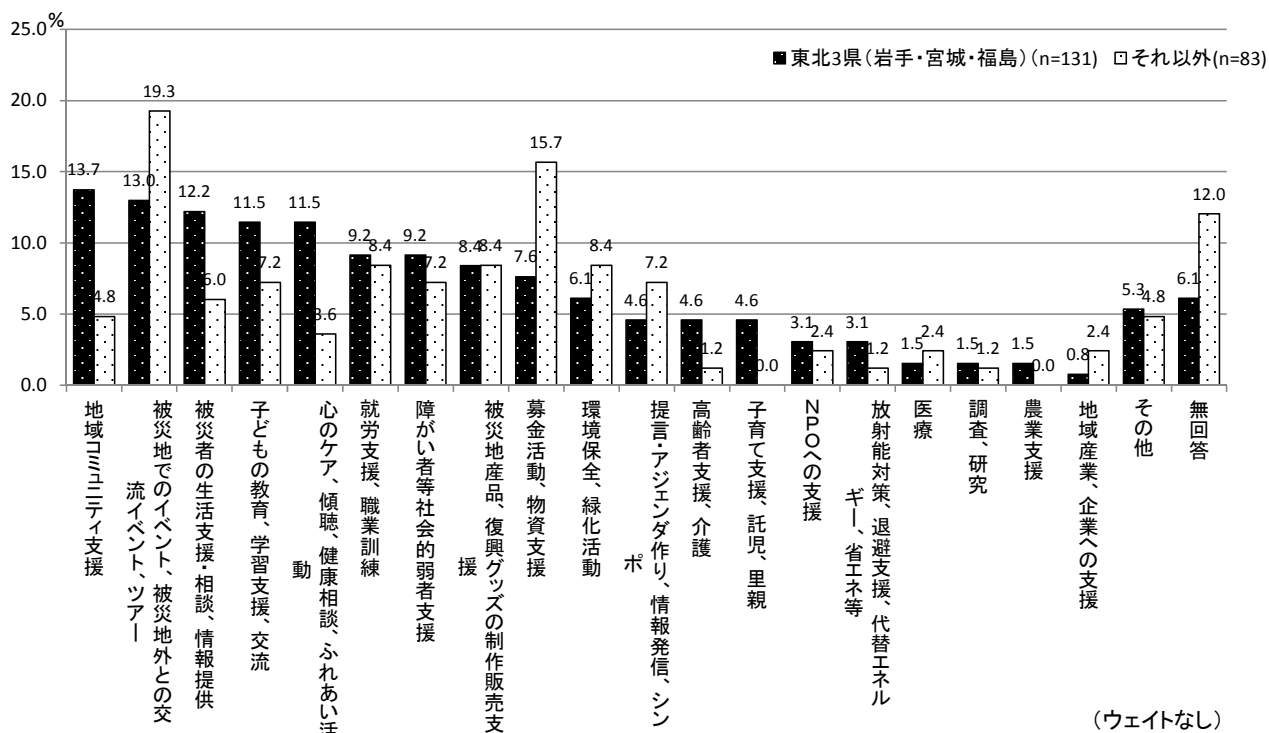

⁶ 複数の事業がある場合には最も事業規模が大きいものについて記入してもらっている。

現在実施している事業の年間支出は、平均 484.33 万円、中央値は 50 万円となっている（巻末集計、団体調査問 21 付問 3）。図 3-1-2 は「東北 3 県」の団体と「それ以外」の地域の団体の支援事業の年間支出を比較している。支出が少ない階層順に濃く色付けしている。これをみると、「東北 3 県」の NPO 法人の方が支出額の大きい方で割合が高くなっていることがわかる。中でも、支出額「2000 万円以上」が「東北 3 県」の団体では 17.6% あり、「それ以外」の地域の 2.4% と 15 ポイント以上の差がみられる。平均値と中央値をみると、「東北 3 県」の団体では平均 1000.56 万円、中央値 500 万円、「それ以外」の地域では平均 307.93 万円、中央値が 50 万円と、東北 3 県の団体での支出額がかなり高くなっていることがわかる。

図 3-1-2 現在実施している事業の年間支出（団体調査）

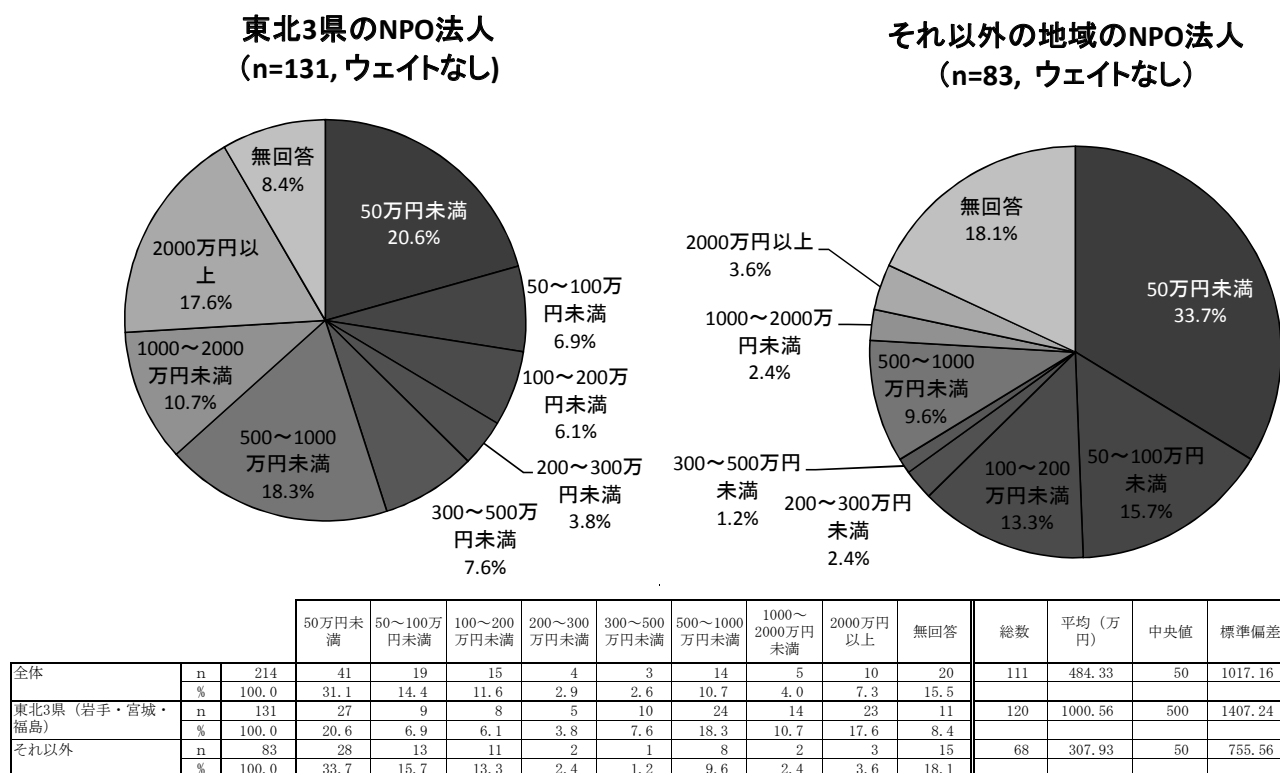

次に、個人調査から震災関連支援活動を行った者の活動内容についてみてみよう（図 3-1-3）。被災地で活動を行った者と被災地外で行った者に分け、被災地での活動内容の多い順に示している。被災地外での活動内容で突出しているのが「寄付や支援物資の収集、整理」（63.8%）である。寄付や支援物資を集めて被災地に送るといった内容が多くを占めている。一方、被災地での支援活動で最も割合が高かったものは「行政や各種団体、企業との情報交換」（31.1%）であり、これは被災地外での活動でも 2 番目に割合が高い項目である。今回の震災では被災地での支援事業は多くの団体や企業といった組織

体の協力関係で行われているようである。NPO 法人もネットワークを重視しながら支援活動を実施している姿がうかがえる。

図 3-1-3 支援活動の内容（個人調査、複数回答）

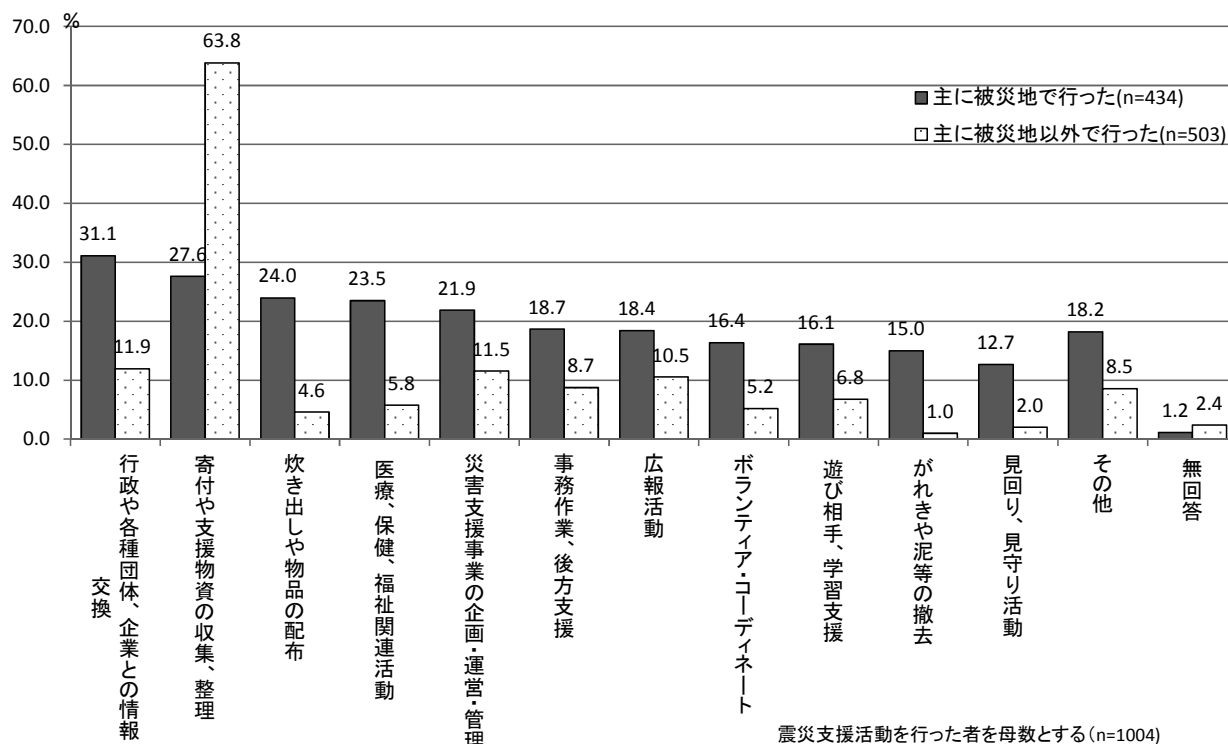

3. 支援事業の事業規模と資金体制

表 3-1-2 は、前掲表 3-1-1 の「被災地で復興支援事業を実施した」、「被災地以外で被災者等の支援事業を実施した」を選択した団体をベースとして、2011 年度から 2013 年度までの支援事業の年度別の規模を示している。

全体の推移をみると、2011 年度は平均 320.66 万円（中央値 50 万円）、2012 年度は平均 365.02 万円（中央値 50 万円）、2013 年度は平均 483.52 万円（中央値 50 万円）と微増、あるいは横ばいであることがわかる。カテゴリ別の傾向をみると、人数や年間収入の規模が大きな団体ほど支援事業の規模が大きくなる。年間収入が「1 億円以上」の NPO 法人では平均 1 千万円程度の事業規模で支援事業を実施している。

表 3-1-2 支援事業の年度別規模（団体調査）

2011年度の支援事業規模		総数 ウェイトなし	総数 ウェイトあり	50万円 未満	50～100 万円未 満	100～ 200万円 未満	200～ 300万円 未満	300～ 500万円 未満	500～ 1,000万 円未満	1,000～ 2,000万 円未満	2,000万 円以上	無回答	総数	平均（万 円）（0を 含まない）	中央値 （0を 含まない）	標準偏差
全体	n	394	284	92	22	21	15	12	14	10	8	90	194	320.66	50	815.26
		100.0	100.0	32.5	7.8	7.2	5.3	4.2	4.8	3.7	2.8	31.6				
認証年	1999年以前	24	23	32.9	4.1	-	12.9	13.0	7.1	5.9	8.0	16.3	19	510.87	200	882.63
	2000～2004年	162	142	36.9	8.7	6.6	6.7	2.8	5.6	3.7	2.6	26.5	104	314.16	40	873.79
	2005～2010年	122	77	35.2	11.0	14.1	1.9	6.5	3.5	3.1	2.0	22.7	60	249.49	50	713.42
	2011年以降	81	36	4.7	1.4	0.7	-	-	3.9	4.0	-	84.6	6	511.38	639	559.85
団体の総人数（2014年3月末人数の合算）	10人未満	39	27	35.1	3.7	7.3	5.5	15.5	6.7	0.8	-	25.3	20	182.18	50	255.59
	10～49人	243	174	29.4	8.5	7.9	5.7	2.1	4.8	3.8	2.1	35.7	112	265.88	50	566.34
	50～99人	60	46	43.8	13.7	0.9	0.5	8.3	3.1	4.9	4.7	20.1	37	480.28	30	1401.14
	100人以上	44	32	30.4	-	13.7	10.5	0.7	6.4	4.2	6.4	27.7	23	471.50	134	906.65
有給職員数（2014年3月末人数の合算）	0人	109	84	33.7	9.8	6.5	5.9	5.9	5.0	0.6	0.2	32.4	56	149.65	50	281.75
	1～4人	104	73	31.5	5.8	9.2	3.5	2.1	6.0	1.6	-	40.3	44	141.37	33	234.98
	5～9人	65	41	28.6	7.2	16.3	6.6	1.2	4.0	12.7	9.3	14.1	35	584.95	100	981.93
	10人以上	107	81	33.3	8.5	2.1	6.0	6.2	4.2	4.4	4.8	30.8	56	478.35	50	1213.80
昨年の年間収入（2013年度）	0円	7	4	6.7	-	5.8	-	-	-	6.7	-	80.7	1	514.00	100	-
	1～999万円	136	106	40.3	11.3	7.7	5.1	4.3	3.1	0.9	0.2	27.2	77	115.21	30	249.70
	1000～4999万円	108	71	32.5	6.1	13.4	8.3	3.2	3.4	3.1	4.1	26.1	53	279.13	80	570.86
	5000～9999万円	45	33	37.5	7.0	5.6	6.1	4.6	8.1	4.5	0.5	26.0	25	208.78	30	384.61
	1億円以上	47	36	20.1	2.8	0.5	4.9	10.2	10.4	9.5	12.9	28.8	26	1124.59	330	1792.39
活動分野（主要な活動分野1番目）	保健・医療・福祉	117	87	44.2	6.9	3.9	6.3	2.5	2.8	3.9	0.5	28.8	62	165.29	25	397.37
	その他の活動分野	251	177	25.6	9.1	9.5	5.4	5.4	5.7	2.8	4.2	32.4	120	397.94	69	971.20
調査対象	東北3県（岩手・宮城・福島）	192	42	11.1	5.0	6.5	6.0	4.7	11.5	7.8	3.4	43.9	24	584.23	290	881.99
	それ以外	202	241	36.3	8.5	7.4	5.2	4.1	3.7	2.9	2.7	29.4	170	283.77	40	801.35

注）同一カテゴリ内の差が10ポイント以上高い値にめやすとして網がけしている。

2012年度の支援事業規模		総数 ウェイトなし	総数 ウェイトあり	50万円 未満	50～100 万円未 満	100～ 200万円 未満	200～ 300万円 未満	300～ 500万円 未満	500～ 1,000万 円未満	1,000～ 2,000万 円未満	2,000万 円以上	無回答	総数	平均（万 円）（0を 含まない）	中央値 （0を 含まない）	標準偏差
全体	n	394	284	83	17	23	9	8	16	10	8	109	174	365.02	50	818.82
		100.0	100.0	29.2	5.9	8.2	3.0	2.8	5.7	3.6	3.0	38.5				
認証年	1999年以前	24	23	27.9	-	5.0	14.2	1.0	14.8	-	8.0	29.2	16	688.07	250	1255.97
	2000～2004年	162	142	29.1	6.6	10.1	1.9	4.3	4.9	4.9	1.1	37.3	89	300.27	50	640.48
	2005～2010年	122	77	33.9	6.8	7.2	3.5	0.8	5.8	1.4	4.1	36.5	49	320.35	42	851.37
	2011年以降	81	36	17.2	6.3	6.3	-	2.8	4.1	6.0	3.1	54.3	17	503.70	60	1020.58
団体の総人数（2014年3月末人数の合算）	10人未満	39	27	40.0	5.5	4.8	-	7.1	14.1	0.9	2.4	25.2	20	270.23	32	479.99
	10～49人	243	174	25.6	7.1	9.0	3.1	2.9	5.6	3.9	1.9	41.0	103	331.11	50	746.98
	50～99人	60	46	36.3	1.0	0.9	6.6	-	4.3	4.8	5.9	40.2	28	497.90	10	1010.32
	100人以上	44	32	28.7	8.2	18.6	0.6	2.8	1.4	2.9	5.7	31.1	22	461.22	50	1123.26
有給職員数（2014年3月末人数の合算）	0人	109	84	29.8	16.0	8.7	2.7	1.5	5.5	-	0.3	35.5	54	121.09	50	228.03
	1～4人	104	73	36.7	2.2	8.0	3.4	2.5	2.1	4.1	1.1	39.9	44	237.86	20	681.86
	5～9人	65	41	23.8	1.5	10.4	1.8	8.0	17.0	11.7	6.9	18.8	33	658.45	300	906.24
	10人以上	107	81	23.6	1.5	7.3	3.8	1.8	3.6	2.9	5.7	49.7	41	601.16	100	1201.82
昨年の年間収入（2013年度）	0円	7	4	59.1	5.8	-	-	-	-	6.7	-	28.4	3	135.50	8	478
	1～999万円	136	106	39.4	11.5	5.7	2.1	2.0	4.3	0.2	0.2	34.5	69	104.37	32	246.68
	1000～4999万円	108	71	25.5	4.5	9.2	2.3	4.7	8.9	4.2	3.4	37.4	45	426.51	100	832.68
	5000～9999万円	45	33	26.5	2.4	10.5	0.7	1.1	10.9	6.3	2.3	39.4	20	487.87	100	943.17
	1億円以上	47	36	17.8	0.6	6.3	11.9	3.6	1.2	4.7	14.0	39.8	22	1008.01	250	1510.16
活動分野（主要な活動分野1番目）	保健・医療・福祉	117	87	42.0	3.6	5.1	3.0	1.0	2.3	1.0	2.6	39.4	53	219.81	14	699.30
	その他の活動分野	251	177	23.4	7.6	10.7	3.3	3.9	7.9	4.2	3.3	35.7	114	430.60	100	875.33
調査対象	東北3県（岩手・宮城・福島）	192	42	11.9	7.5	6.6	5.0	3.8	11.7	9.1	8.8	35.7	27	891.70	300	1409.59
	それ以外	202	241	32.2	8.5	8.5	2.7	2.6	4.7	2.6	2.0	39.0	147	267.31	35	613.80

注）同一カテゴリ内の差が10ポイント以上高い値にめやすとして網がけしている。

2013年度の支援事業規模		総数 ウェイトなし	総数 ウェイトあり	50万円 未満	50～100 万円未 満	100～ 200万円 未満	200～ 300万円 未満	300～ 500万円 未満	500～ 1,000万 円未満	1,000～ 2,000万 円未満	2,000万 円以上	無回答	総数	平均（万 円）（0を 含まない）	中央値 （0を 含まない）	標準偏差
全体	n	394	284	66	24	21	4	6	9	6	14	132	152	483.52	50	1205.56
		100.0	100.0	23.3	8.6	7.5	1.5	2.3	3.3	2.2	4.8	46.5				
認証年	1999年以前	24	23	23.4	-	15.9	2.1	1.1	5.7	-	8.0	43.8	13	710.46	100	1409.94
	2000～2004年	162	142	22.0	8.8	6.0	2.0	1.6	2.3	2.7	3.4	51.3	69	368.52	50	922.00
	2005～2010年	122	77	28.9	10.3	5.2	0.3	2.4	4.4	0.9	3.7	43.9	43	463.91	35	1471.67
	2011年以降	81	36	17.5	10.9	14.5	2.0	5.8	3.6	4.7	8.9	32.0	25	685.78	100	1317.17
団体の総人数（2014年3月末人数の合算）	10人未満	39	27	33.4	13.5	11.0	2.5	3.0	1.8	0.9	3.1	30.9	19	303.79	50	986.84
	10～49人	243	174	21.7	9.6	8.1	1.8	2.6	3.1	2.6	3.9	46.5	93	402.18	50	960.23
	50～99人	60	46	18.4	1.0	9.0	-	1.5	5.8	0.6	6.6	57.2	20	788.68	100	1610.15
	100人以上	44	32	29.9	10.1	0.6	1.4	0.7	2.1	3.3	7.3	44.5	18	627.80	30	1316.56
有給職員数（2014年3月末人数の合算）	0人	109	84	33.7	15.8	9.6	0.9	0.8	1.2	0.5	0.3	37.4	52	97.38	35	425.30
	1～4人	104	73	28.7	3.4	8.0	1.3	0.9	2.7	1.8	2.6	50.7	36	322.70	30	904.35
	5～9人	65	41	12.9	6.9	9.6	5.0	8.0	8.2	9.2	14.9	25.4	31	955.08	300	1366.42
	10人以上	107	81	12.9	6.9	4.5	0.8	1.0	3.6	0.8	6.1	63.4	30	798.21	50	1582.39
昨年の年間収入（2013年度）	0円	7	4	29.6	-	6.7	-	-	-	-	-	63.6	1	32.31	1	-
	1～999万円	136	106	31.3	14.1	7.3	0.9	2.2	0.9	-	0.9	42.3	61	148.44	30	861.07
	1000～4999万円	108	71	17.7	5.1	7.7	3.8	3.5	4.2	4.6	5.3	48.1	37	553.36	100	961.47
	5000～9999万円	45	33	17.0	10.0	7.2	-	1.2	6.7	0.8	10.3	46.9	18	779.45	50	1549.42
	1億円以上	47	36	16.6	6.4	7.9	1.1	0.6	4.5	0.6	14.8	47.4	19	1311.40	186	2052.68
活動分野（主要な活動分野1番目）	保健・医療・福祉	117	87	24.3	5.2	3.2	0.5	2.0	4.2	1.4	2.4	56.9	38	400.05	24	1228.15
	その他の活動分野	251	177	24.6	9.8	9.4	2.1	2.6	3.0	1.4	6.3	40.7	105	504.36	50	1225.75
調査対象	東北3県（岩手・宮城・福島）	192	42	12.3	9.2	3.7	4.3	6.7	12.3	8.4	16.7	26.5	31	1291.51	500	2030.46
	それ以外	202	241	25.3	8.5	8.2										

図 3-1-4 は、「東北 3 県」と「それ以外」の地域の NPO 法人の事業規模の平均値の推移を「ウェイトなし」のデータにより比較している。「東北 3 県」の NPO 法人の方が、事業規模が大きく、2011 年度から 2013 年度にかけて規模は拡大しており、「それ以外」の地域の NPO 法人の事業規模は微減していることがわかる。

図 3-1-4 「東北 3 県」と「それ以外」の地域の NPO 法人の支援事業規模の推移

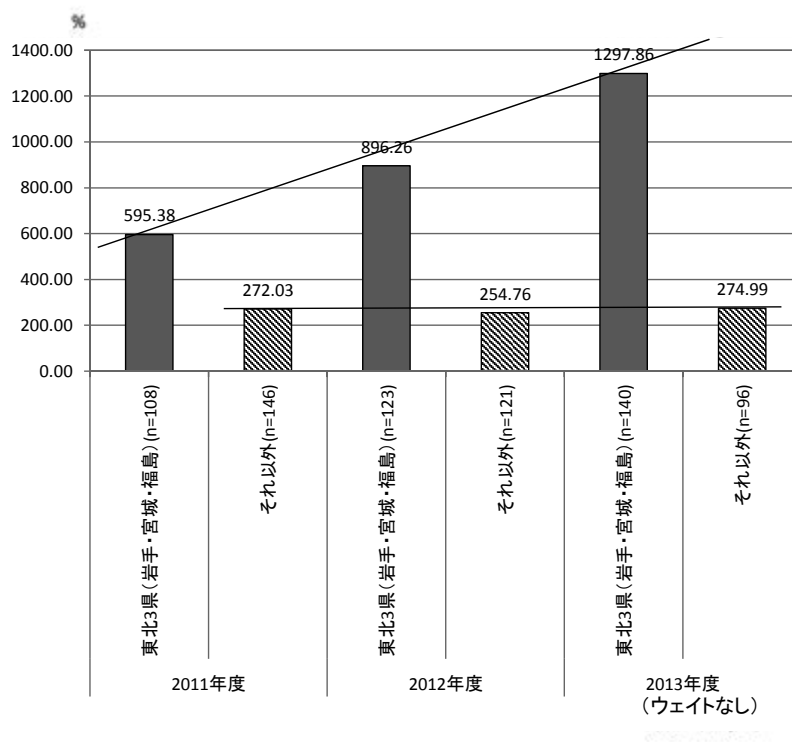

支援事業はどのような資金体制で実施された(ている)のだろうか(表 3-1-3)。全体で見ると、最も割合が高いのは「団体の独自資金(寄付金を含む)」で 51.5%であった。支援者からの寄付金により支援活動を実施したところが多いことがわかる。次に、「企業との協働、企業寄付、助成金」が 21.4%となり、企業との協働による支援活動が展開されたことがわかる。ボラサポやジャパンプラットフォームなどの「資金支援団体からの助成」も 12.4%あり、特に 2011 年以降の震災以降に認証された NPO 法人や、東北 3 県にある団体が当該資金を頼っていることがわかる。また、「行政からの委託」(8.6%)、「行政からの補助金、助成金」(10.6%)を合わせると全体の約 2 割を占め、特に東北 3 県にある NPO 法人の支援事業の一助となっていることがわかる。

図 3-1-5 は、「東北 3 県」と「それ以外」の地域の NPO 法人の資金体制を「ウェイトなし」のデータにより比較したものである。「東北 3 県」の NPO 法人の資金体制の特徴は、「団体の独自資金(寄付金を含む)」が最も割合としては高いものの、「企業との協働、

企業寄付、助成金」「資金支援団体からの助成」「行政からの補助金、助成金」「行政からの委託」の割合が「それ以外」の地域と比較して高くなっている。このことから、「東北3県」のNPO法人には、企業や資金支援団体や行政からの資金がより多く流入しているといえるだろう。なお、資金の具体的な名称については自由回答方式できいており、その整理は巻末の資料編で整理している(団体調査問15付問)。多種多様な名称の中、「新しい公共」モデル事業」や「緊急雇用創出事業」の名称が複数あがっている。

表 3-1-3 支援事業に関する資金体制（複数回答、団体調査）

		(%)									
		総数 ウェイト なし	総数 ウェイト あり	団体の独 自資金 (寄付金 を含む)	団体の独 自資金 (寄付金 は含まない)	資金支援 団体から の助成	企業との 協働、企 業寄付、 助成金	行政から の委託	行政から の補助 金、助成 金	その他	無回答
全体	n	394	284	146	53	35	61	24	30	14	26
		100.0	100.0	51.5	18.8	12.4	21.4	8.6	10.6	4.8	9.2
認証年	1999年以前	24	23	61.7	17.8	12.4	32.8	1.0	9.8	-	-
	2000～2004年	162	142	52.4	19.3	7.5	21.8	9.9	10.7	6.1	10.3
	2005～2010年	122	77	41.4	22.2	16.9	17.3	7.0	8.7	6.1	10.8
	2011年以降	81	36	63.1	13.1	19.5	24.5	10.4	15.8	0.7	8.4
団体の総人数 (2014年3月末人数 の合算)	10人未満	39	27	56.5	12.9	9.9	15.1	5.6	6.7	11.6	0.9
	10～49人	243	174	46.9	20.4	13.7	20.4	9.2	13.1	4.6	11.0
	50～99人	60	46	58.4	25.0	10.9	17.0	7.3	6.0	3.9	9.5
	100人以上	44	32	65.5	8.3	11.0	32.2	9.5	7.2	1.8	6.9
有給職員数(2014 年3月末人数の合 算)	0人	109	84	53.1	24.9	13.8	19.3	4.3	8.3	3.9	3.7
	1～4人	104	73	45.6	17.4	13.6	17.9	8.4	7.8	5.2	13.3
	5～9人	65	41	59.6	11.2	18.9	27.9	19.8	16.8	4.0	4.4
	10人以上	107	81	52.9	18.7	7.2	21.0	7.5	11.5	6.1	14.0
昨年の年間収入 (2013年度)	0円	7	4	49.0	22.7	13.5	13.5	-	6.7	-	21.6
	1～999万円	136	106	54.8	22.4	15.0	16.9	4.4	6.8	3.3	3.4
	1000～4999万円	108	71	45.7	14.5	12.1	21.1	11.2	11.4	6.9	11.0
	5000～9999万円	45	33	50.1	25.1	10.4	21.6	17.4	11.9	5.5	10.8
	1億円以上	47	36	56.0	13.0	8.6	31.0	8.5	15.3	4.6	18.3
活動分野(主要な 活動分野1番目)	保健・医療・福祉	117	87	48.7	21.5	10.7	10.8	4.0	10.3	9.3	13.1
	その他の活動分野	251	177	51.4	17.8	14.4	26.6	11.0	10.5	2.7	7.2
調査対象	東北3県(岩手・宮城・福島)	192	42	47.7	10.0	31.1	38.8	23.6	27.4	4.0	3.3
	それ以外	247	251	52.3	19.9	10.1	19.5	6.0	8.0	4.9	10.1

注) 同一カテゴリ内の差が10ポイント以上高い値にめやすとして網がけしている。

図 3-1-5 支援事業に関する資金体制（複数回答、団体調査、ウェイトなし）

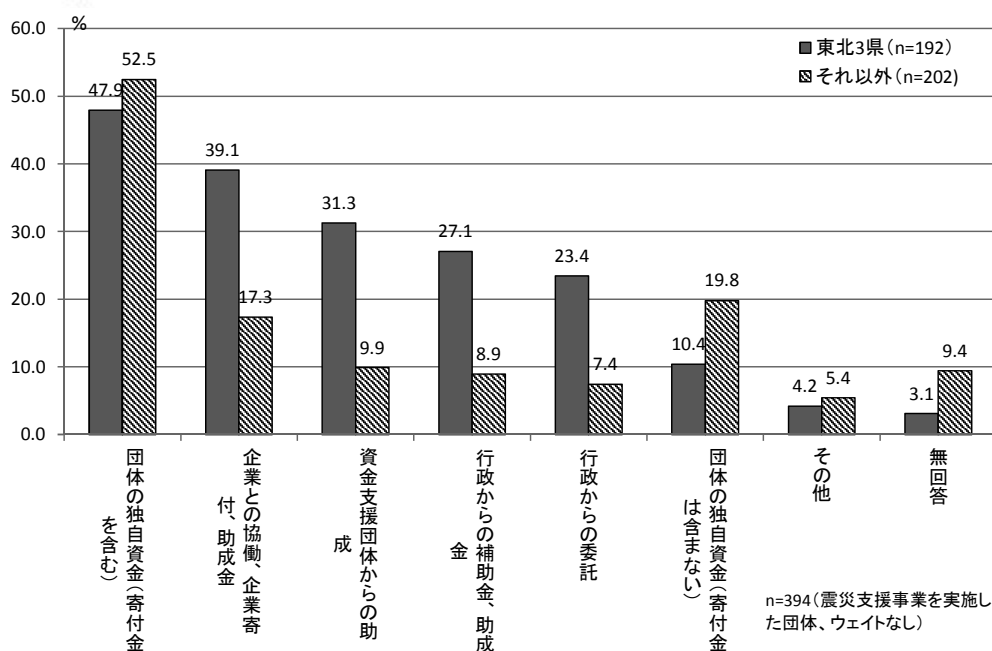

支援事業を実施した団体への寄付は震災前後でどのような傾向があるのだろうか（表 3-1-4）。全体で見ると、「震災の前と後で特に大きな寄付金の変化はない」（37.6%）が最も高い。ただし、震災前に比べ寄付金が「増えた」（21.9%）が「減った」（6.9%）よりも15ポイントほど高くなっていることから、どちらかといえば増加傾向にあるといえる。

詳細をみていくと、震災前に比べて寄付金が「増えた」団体は、総人数が「50～99人」、有給職員数が「5～9人」、年間収入が「1000～4999万円」での割合が高くなっており、小さ過ぎず中くらいの規模で運営している団体であることがわかる。大規模団体の場合は、助成金や補助金などを獲得するノウハウも経験も豊富で、支援事業を展開するのともこういった資金を獲得して実施する傾向にあることから（前掲表 3-1-3）、中規模団体で寄付金が増えている傾向がみられるのかもしれない。

震災前に比べ寄付金が「増えた」とする団体に、どのような支援者かをきいたところ、全体では「震災後に増えた新しい支援者が多い」（53.2%）が「震災前からの支援者が多い」（33.9%）を上回っている（巻末基礎集計の団体調査問 16 付問を参照）。そこで、「東北3県」と「それ以外」の地域で比較してみると（図 3-1-6）、「東北3県」のNPO法人では震災後の新しい支援者が多く、それ以外の地域の団体では震災前からの支援者が主に寄付を行っている傾向にある。

表 3-1-4 震災前後の寄付の傾向（団体調査）

		(%)						
		総数 ウェイト なし	総数 ウェイト あり	震災前に 比べて寄 付金が増 えた	震災前と 後で特に 大きな変 化はない	震災前に 比べて寄 付金が減 った	寄付金は ない	無回答
全体 n		394	284	21.9	37.6	6.9	22.2	11.5
認証年	1999年以前	24	23	28.1	46.0	11.1	1.0	13.9
	2000～2004年	162	142	19.7	40.1	5.2	23.9	11.1
	2005～2010年	122	77	13.7	41.7	8.2	24.0	12.4
	2011年以降	81	36	44.5	13.9	7.0	23.6	11.0
団体の総人数（2014年3月 末人数の合算）	10人未満	39	27	19.1	41.4	5.9	33.5	-
	10～49人	243	174	19.7	35.5	8.5	22.6	13.8
	50～99人	60	46	31.2	32.0	6.1	17.1	13.6
	100人以上	44	32	23.2	54.3	1.5	15.7	5.2
有給職員数（2014年3月 末人数の合算）	0人	109	84	21.6	34.6	12.2	27.6	4.0
	1～4人	104	73	14.8	47.0	4.0	19.7	14.5
	5～9人	65	41	38.6	24.5	5.0	20.7	11.2
	10人以上	107	81	20.6	39.3	5.6	18.0	16.7
昨年の年間収入（2013年 度）	0円	7	4	6.7	-	-	71.6	21.6
	1～999万円	136	106	18.0	40.9	8.6	26.3	6.1
	1000～4999万円	108	71	31.7	35.3	5.3	16.0	11.6
	5000～9999万円	45	33	22.1	31.6	2.9	32.6	10.8
	1億円以上	47	36	20.7	41.9	6.1	12.8	18.5
活動分野（主要な活動分 野 1 番目）	保健・医療・福祉	117	87	16.4	39.5	5.3	19.1	19.8
	その他の活動分野	251	177	23.9	39.6	6.0	24.2	6.3
調査対象	東北3県（岩手・宮城・福島）	192	42	39.5	18.4	6.7	25.9	9.5
	それ以外	247	251	19.1	40.7	7.1	21.3	11.8

注）同一カテゴリ内の差が10ポイント以上高い値にめやすとして網がけしている。

図 3-1-6 寄付支援者の傾向（団体調査）



表 3-1-5 は、震災関連支援事業を実施した団体をベースに、震災関連支援事業が既存事業に与えた影響を示している。53.5%の団体では、震災関連支援事業を行ったことによる影響はなく、既存事業は同規模で行われている。これまでの活動の規模が「縮小」か「拡大」かをみると、21.6%が「拡大」、4.3%が「縮小」と、既存の事業も拡大している団体の方が多い。詳細をみると、有給職員数が「5～9人」(39.2%)、年間収入の規模が「1000～4999万円」(30.2%)と中堅規模の団体で割合が高くなっている。また、活動分野で見ると、「保健・医療・福祉」以外の活動分野で既存の事業も「拡大」傾向にある。

「東北3県」の団体とそれ以外の地域の団体では、傾向はかなり異なる。「東北3県」の団体では、既存事業への影響が「なかった：これまでの活動は同規模」の割合が21.8%とそれ以外の地域(59.1%)に比べると40ポイント近く低い。つまり、なんらかの影響が既存事業にあったことになる。「東北3県」の団体では、「拡大」が35.5%、「縮小」が14.5%と、既存事業が拡大している団体の方が多いものの、既存事業を縮小して震災関連支援事業を実施している団体もある。

表 3-1-5 震災関連支援事業の既存の事業への影響（団体調査）

(震災関連支援事業を実施した団体をベースとする)

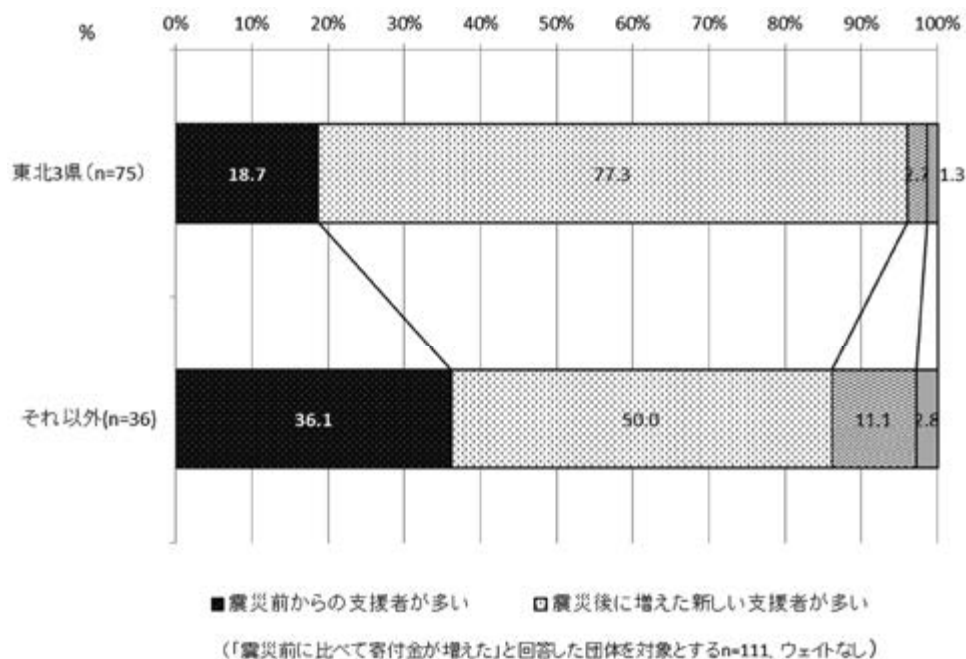
(%)

	総数 ウェイト なし	総数 ウェイト あり	あった： これまでの 活動の 規模が縮 小	あった： これまでの 活動の 規模も拡 大	なかっ た：これ までの活 動は同規 模	東日本大 震災以前 の活動は ない	無回答
全体 n	394	284	12	61	152	26	33
	100.0	100.0	4.3	21.6	53.5	9.1	11.5
認証年							
1999年以前	24	23	4.7	25.2	56.0	4.2	9.8
2000～2004年	162	142	2.4	22.0	60.7	2.4	12.5
2005～2010年	122	77	7.8	21.3	53.9	3.7	13.3
2011年以降	81	36	4.6	16.4	21.1	51.2	6.6
団体の総人数（2014年3 月末人数の合算）							
10人未満	39	27	4.2	7.7	70.1	11.4	6.7
10～49人	243	174	5.6	24.3	49.5	8.3	12.3
50～99人	60	46	2.1	17.5	56.8	8.9	14.6
100人以上	44	32	1.4	25.5	55.4	10.8	6.9
有給職員数（2014年3月 末人数の合算）							
0人	109	84	5.8	24.7	56.7	11.1	1.7
1～4人	104	73	4.0	19.9	49.4	9.3	17.3
5～9人	65	41	5.2	39.2	40.9	10.3	4.4
10人以上	107	81	2.9	11.7	59.3	5.9	20.2
昨年の年間収入（2013年 度）							
0円	7	4	6.7	5.8	52.3	6.7	28.4
1～999万円	136	106	3.7	19.3	62.3	10.3	4.5
1000～4999万円	108	71	6.6	30.2	42.5	10.5	10.2
5000～9999万円	45	33	4.3	15.4	54.2	5.0	21.1
1億円以上	47	36	3.2	23.5	46.1	6.1	21.1
活動分野（主要な活動分 野 1 番目）							
保健・医療・福祉	117	87	3.0	11.4	61.6	4.6	19.4
その他の活動分野	251	177	4.5	27.0	51.0	11.1	6.3
調査対象							
東北3県（岩手・宮城・福島）	192	42	14.5	35.5	21.8	22.9	5.4
それ以外	202	241	2.5	19.1	59.1	6.7	12.6

注）同一カテゴリ内の差が10ポイント以上高い値にめやすとして網がけしている。

4. 支援事業の開始と終了

これまで震災関連支援事業を実施した団体のうち、震災発生から約3年半経過した2014年7月1日調査時点で、支援事業を継続している団体はどのくらいあるのだろうか。現在も支援事業が「ある」団体は46.5%、「すべて終了している」団体は42.6%である（表3-1-6）。詳細をみていくと、「東北3県」の団体では、現在も実施している割合が68.0%と極めて高いことがわかる。

現在も継続している支援事業の開始時期は、2011年3月～2012年3月までの1年間で55.3%となっている（図3-1-7）。

表 3-1-6 現在実施している震災関連支援事業の有無（団体調査）

		(%)				
		総数 ウェイト なし	総数 ウェイト あり	ある	すべて終 了してい る	無回答
全体 n		394	284	132	121	31
		100.0	100.0	46.5	42.6	10.9
認証年	1999年以前	24	23	66.9	33.1	-
	2000～2004年	162	142	40.0	44.8	15.1
	2005～2010年	122	77	44.7	44.8	10.4
	2011年以降	81	36	64.5	31.5	4.1
団体の総人数（2014年3 月末人数の合算）	10人未満	39	27	51.2	38.9	9.8
	10～49人	243	174	46.7	42.7	10.6
	50～99人	60	46	40.8	47.1	12.1
	100人以上	44	32	48.7	38.0	13.3
有給職員数（2014年3月 末人数の合算）	0人	109	84	54.0	44.4	1.6
	1～4人	104	73	35.8	45.2	19.0
	5～9人	65	41	56.0	39.0	5.1
	10人以上	107	81	43.7	39.5	16.8
昨年の年間収入（2013年 度）	0円	7	4	13.5	64.9	21.6
	1～999万円	136	106	45.4	50.3	4.2
	1000～4999万円	108	71	48.5	38.8	12.8
	5000～9999万円	45	33	53.5	30.2	16.3
	1億円以上	47	36	47.5	33.6	18.9
活動分野（主要な活動分 野 1 番目）	保健・医療・福祉	117	87	38.1	46.8	15.2
	その他の活動分野	251	177	51.1	41.9	7.0
調査対象	東北3県（岩手・宮城・福島）	192	42	68.0	28.8	3.2
	それ以外	202	241	42.7	45.0	12.3

注) 同一カテゴリ内の差が10ポイント以上高い値にめやすとして網がけしている。

図 3-1-7 現在実施している事業を始めた時期

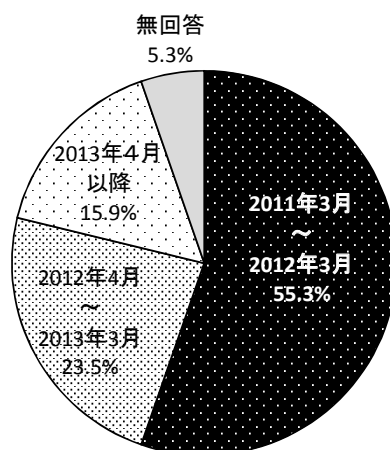

n=132(現在も支援事業を継続している団体、ウェイトあり)

表 3-1-7 は、終了した震災関連事業について、終了した理由をきいている。「支援のニーズがなくなった」が 27.2%、「資金源がなくなった」が 15.0%となっている。資金がなくなったことにより事業を継続出来なくなっている団体についてみると、有給職員数が「5～9人」(26.9%)、年間収入の規模が「1000～4999万円」(19.2%)で、割合が高くなっている。また、「保健・医療・福祉」以外の分野(19.5%)や「東北3県」の団体で割合が高くなっている。

表 3-1-7 震災関連支援事業が終了した理由（複数回答、団体調査）

(震災関連支援事業を実施した団体をベースとする)

(%)

	総数 ウェイト なし	総数 ウェイト あり	資金源が なくなった	支援の ニーズが なくなった	事業を実 施する人 材を確保 できない	その他	終了した 事業はな い	無回答
全体 n	394	284	43	77	15	32	47	87
	100.0	100.0	15.0	27.2	5.4	11.2	16.5	30.5
認証年								
1999年以前	24	23	19.9	29.7	-	5.1	14.1	36.3
2000～2004年	162	142	17.5	26.8	6.4	10.0	14.2	31.2
2005～2010年	122	77	10.7	29.4	4.4	15.2	14.6	30.4
2011年以降	81	36	10.9	23.9	7.7	5.4	33.0	26.4
団体の総人数（2014年3 月末人数の合算）								
10人未満	39	27	15.1	22.3	7.9	16.6	25.0	19.9
10～49人	243	174	17.4	24.8	5.2	10.3	14.7	33.0
50～99人	60	46	6.8	32.3	5.7	10.5	18.0	31.8
100人以上	44	32	15.9	39.0	4.2	10.2	13.4	26.1
有給職員数（2014年3月 末人数の合算）								
0人	109	84	12.8	29.6	3.9	9.7	17.9	31.3
1～4人	104	73	17.9	25.0	11.2	11.0	10.6	29.2
5～9人	65	41	26.9	22.4	2.3	9.8	22.8	26.5
10人以上	107	81	8.5	30.2	3.5	12.8	15.9	33.9
昨年の年間収入（2013年 度）								
0円	7	4	12.6	52.3	6.7	6.7	-	21.6
1～999万円	136	106	15.6	29.7	6.6	7.8	16.4	27.6
1000～4999万円	108	71	19.2	29.5	4.5	14.5	19.3	23.2
5000～9999万円	45	33	6.4	15.4	5.2	15.0	24.7	35.9
1億円以上	47	36	13.9	30.8	3.1	10.6	9.7	40.3
活動分野（主要な活動分 野 1 番目）								
保健・医療・福祉	117	87	8.0	27.5	6.4	9.7	18.6	32.6
その他の活動分野	251	177	19.5	28.1	5.4	12.2	16.9	25.6
調査対象								
東北3県（岩手・宮城・福島）	192	42	25.1	26.5	6.2	7.5	22.7	23.5
それ以外	202	241	13.2	27.3	5.2	11.8	15.4	31.8

注）同一カテゴリ内の差が10ポイント以上高い値にめやすとして網がけしている。

5. 他の組織との協力体制と運営戦略

表 3-1-8 は、NPO 法人が他の団体や企業、行政などどのような協力（協働）関係にあるのかをみたものである。表 3-1-8 の上表は「ヒト、モノ、情報などの協力関係」、下表は「資金提供を受けている関係」を示している。まず、上表から、最も割合が高いのは、「地方自治体（市区町村）」48.3%、次に同じ法人格の「NPO 法人」が46.6%と続く。認証年が古い団体や規模の大きい団体では複数の協力関係の割合が高くなることから、こういった団体ではネットワークが広がっていると思われる。次に、下表をみると、「その（資金提供を受ける）ような団体等はない」の割合がもっとも高いが、資金提供を受けている中では「地方自治体（市区町村）」が高くなっている。震災支援事業を行っている団体では、「公益法人、一般法人」や「民間企業」からの資金提供が多くなっている。

図 3-1-8 は、ウェイトなしのデータから「東北3県」と「それ以外」の地域の団体とを比較したものである。上図が「ヒト、モノ、情報などの協力関係」、下図が「資金提供を受けている関係」を示している。上図をみると、「東北3県」のNPO 法人の方が、「それ以外」の地域の団体に比べてほぼすべての組織との協力関係の割合が上回っている。震災の復旧、復興に際して、被災地では非営利組織同士や行政、民間企業といったありとあらゆる組織体が協力し合って支援事業を行っており、こういった現象がデータにも表れているといえるだろう。資金提供についても、「東北3県」のNPO 法人については「そのような団体等はない」の割合が「それ以外」の地域の団体に比べて10ポイント以上低くなっており、資金提供のサポートが他の地域よりも多いことが示されている。

表 3-1-18 協力関係にある団体等（複数回答、団体調査）

【ヒト、モノ、情報などの協力関係】

総数 ウエイット なし	総数 ウエイット あり	NPO法 人	任意団体 (法人格 のないN PO)	公益法 人、一般 法人	中間支援 組織	社会福祉 協議会	労働組合	生活協同 組合	学校、幼 稚園、P TA等 (学校法 人)	病院、福 祉施設 会、町内 会(など)	地縁組織 (自治 会、町内 会など)	産業界連 団体	民間企業	地方自治 体(市町 村)	地方自治 体(市町 村)	その他	そのよう な団体等 はない	無回答	
全体 n	2720	1269	637	712	513	886	65	141	625	776	532	296	676	804	1314	138	235	202	
1999年以前	100.0	46.6	23.4	26.2	18.9	32.6	2.4	5.2	23.0	28.5	19.5	10.9	24.8	29.6	48.3	5.1	8.6	7.4	
2000～2004年	121	56.5	28.9	32.9	37.8	43.3	3.7	13.1	26.4	36.5	22.7	11.5	25.3	33.2	52.6	5.3	6.2	10.3	
2005～2010年	1155	1243	49.2	25.7	29.7	19.8	32.2	3.1	23.6	27.8	18.3	11.2	25.6	31.4	49.0	5.0	8.5	7.2	
2011年以降	922	862	45.7	20.7	22.3	17.2	35.7	1.3	3.5	31.6	21.6	11.3	22.9	30.8	51.5	5.6	8.0	7.4	
団体の総人数(2014年3月末人数の合算)	500	460	38.5	21.7	23.1	14.6	25.1	1.8	3.4	19.5	23.4	9.0	26.5	21.6	39.2	4.1	11.2	6.8	
10～49人	424	34.9	17.2	14.7	9.5	18.2	0.4	2.4	9.3	16.7	8.9	3.8	19.8	13.6	28.0	6.7	16.6	12.0	
50～99人	1746	1733	46.7	23.2	26.7	18.0	34.5	2.6	23.4	30.9	19.9	11.2	25.0	30.9	50.6	4.6	7.7	6.0	
100人以上	306	61.5	33.3	35.4	30.3	44.2	2.3	7.4	32.2	37.7	28.5	14.4	26.8	41.8	64.6	5.9	3.9	4.7	
144	146	56.2	35.8	43.0	38.2	37.8	6.7	9.4	44.4	30.7	35.1	23.3	34.8	45.0	56.1	5.6	3.5	8.4	
970	1012	37.7	23.4	22.5	12.2	19.7	1.9	3.0	17.1	15.0	13.3	7.8	22.6	21.3	37.8	4.8	13.6	8.4	
3月末人数の合算)	556	48.0	25.9	33.3	20.3	27.1	2.0	6.1	23.9	25.2	17.0	10.7	30.6	30.3	45.7	8.6	4.2	6.1	
1～4人	400	366	50.8	21.7	26.9	22.7	4.4	4.5	24.4	39.4	21.9	12.4	25.9	35.0	42.2	6.5	6.7	6.7	
5～9人	673	668	59.1	25.4	28.1	27.2	5.3	4.4	19.3	19.5	17.0	7.3	24.1	23.2	43.2	6.2	9.3	5.6	
10人以上	285	183	66.7	38.9	43.7	39.8	6.4	9.0	27.7	29.1	30.0	18.3	43.7	46.5	55.5	3.3	4.8	5.3	
被災地以外で実施	168	142	63.4	42.5	44.6	40.5	4.1	17.4	34.9	29.6	32.2	18.8	31.8	42.6	61.9	7.8	5.5	4.1	
被災地以外で実施	762	846	57.9	30.0	34.6	26.0	43.0	3.8	28.6	35.6	27.0	13.3	25.9	35.8	57.2	5.3	5.0	4.4	
支援物資・寄付金を送り	1241	1293	39.7	18.6	19.9	13.0	28.6	1.2	3.2	19.9	25.7	15.7	8.7	23.9	25.5	45.1	4.3	11.6	6.2
特に何も行ってない	143	151	24.5	11.5	12.9	7.4	16.2	2.2	2.3	11.5	10.7	7.3	19.6	11.7	24.9	3.5	27.4	8.9	
0円	1052	1070	43.4	24.4	24.2	15.7	25.1	1.9	3.4	19.3	17.0	9.1	24.1	23.2	43.2	6.2	9.3	5.6	
1～999万円	727	712	56.1	27.2	32.2	26.2	41.8	2.0	8.5	27.2	36.9	24.5	28.9	35.8	57.0	4.6	5.2	4.5	
1000～4999万円	250	236	56.3	26.2	30.1	23.2	52.2	5.3	6.6	28.3	49.4	31.5	18.6	28.6	50.3	69.6	4.7	3.1	2.8
5000～9999万円	196	198	65.9	27.4	34.3	28.2	47.2	4.3	6.7	37.3	46.7	25.5	13.2	42.0	57.7	4.2	6.0	4.3	
1億円以上	1124	1128	53.3	21.6	24.8	17.8	52.3	2.3	6.8	20.6	22.2	7.6	18.6	32.2	53.4	4.7	8.5	4.6	
活動分野(主要な活 動分野1番目)	1406	1411	43.6	26.5	29.2	17.8	18.2	2.8	4.2	26.2	11.1	18.3	14.3	31.0	29.0	46.9	5.8	9.1	5.8
調査対象	504	112	54.3	24.0	31.1	29.2	34.4	3.4	5.2	23.4	29.6	23.9	18.5	27.0	35.8	53.5	4.4	4.7	8.5
東北県(岩手・宮城・福島)	2216	2608	46.3	21.0	26.0	18.4	32.5	2.4	5.2	23.0	28.5	19.4	10.5	24.8	29.3	48.1	5.1	8.8	7.4

注) 同一カテゴリ内の差が10ポイント以上高い順にめやすとして網がけしている。年間収入については10円を除いて10ポイント以上とする。

【資金提供を受けている関係】

総数 ウエイット なし	総数 ウエイット あり	NPO法 人	任意団体 (法人格 のないN PO)	公益法 人、一般 法人	中間支援 組織	社会福祉 協議会	労働組合	生活協同 組合	学校、幼 稚園、P TA等 (学校法 人)	病院、福 祉施設 会、町内 会(など)	地縁組織 (自治 会、町内 会など)	産業界連 団体	民間企業	地方自治 体(市町 村)	地方自治 体(市町 村)	その他	そのよう な団体等 はない	無回答	
全体 n	2720	75	53	272	66	147	23	29	37	67	32	35	376	346	639	115	1288	168	
1999年以前	100.0	2.8	2.0	10.0	2.4	5.4	0.9	1.1	1.4	2.5	1.2	1.3	13.8	12.7	23.5	4.2	47.1	6.2	
2000～2004年	121	1.5	2.4	18.7	3.5	5.9	3.0	2.6	2.8	2.9	-	2.4	19.2	10.3	20.2	6.7	46.2	8.2	
2005～2010年	1155	2.4	2.0	10.5	2.8	5.4	0.7	1.3	1.5	2.0	1.3	1.5	14.9	12.4	22.9	4.6	47.4	6.2	
2011年以降	922	862	3.3	2.0	8.2	1.5	6.8	0.8	1.1	2.9	1.2	0.7	11.1	15.9	28.1	3.9	46.0	6.1	
団体の総人数(2014年3月末人数の合算)	500	460	3.3	1.9	10.0	3.0	0.6	0.7	0.8	2.8	1.3	1.0	14.4	8.4	17.0	3.1	50.5	5.0	
10～49人	420	424	2.0	1.9	4.4	0.9	1.7	0.3	0.3	2.5	0.3	0.2	12.6	5.5	9.8	4.4	56.5	9.8	
50～99人	1746	1733	2.5	1.9	10.0	2.3	5.8	0.9	1.0	1.2	1.2	1.1	12.9	13.6	24.7	3.8	48.0	4.8	
100人以上	306	315	3.7	1.6	14.6	3.4	5.9	0.8	1.7	1.3	1.9	1.2	2.2	15.8	33.9	6.1	41.8	4.1	
被災地以外で実施	144	146	4.9	4.5	19.9	6.6	13.8	2.3	3.5	5.5	8.6	4.4	4.9	26.5	19.9	32.6	6.3	32.2	6.5
被災地以外で実施	556	556	2.9	3.1	14.3	2.3	5.5	1.3	2.0	2.6	1.7	1.2	15.3	7.7	15.6	3.8	58.0	7.0	
支援物資・寄付金を送り	1241	1243	2.8	1.6	8.1	1.6	4.4	0.4	0.6	0.7	2.1	0.9	0.8	13.8	12.2	21.9	3.8	50.0	5.2
特に何も行ってない	143	151	0.5	1.4	1.1	0.3	0.1	-	-	1.0	1.4	-	7.0	3.7	8.1	1.0	71.3	8.0	
0円	1062	1070	2.2	2.3	11.6	2.5	5.1	1.1	0.8	1.6	2.8	1.8	17.2	9.6	20.6	5.3	46.6	4.2	
1～999万円	727	712	4.5	2.5	11.1	2.9	6.6	0.9	1.4	3.3	3.3	0.9	1.0	15.7	31.3	4.0	43.1	2.9	
1000～4999万円	250	236	2.7	0.6	5.7	2.9	6.2	1.0	0.6	1.0	0.4	1.5	8.4	20.6	27.9	4.7	53.8	2.8	
5000～9999万円	196	198	4.1	2.8	16.6	2.2	10.6	1.0	3.4	2.3	3.6	1.6	2.3	28.2	38.4	3.3	40.3	3.3	
1億円以上	1124	1128	2.7	1.5	6.6	2.3	8.8	0.2	1.1	0.6	3.4	0.7	0.2	7.3	13.5	23.9	3.4	53.6	3.7
活動分野(主要な活 動分野1番目)	1406	1411	3.0	2.6	13.2	2.9	3.1	1.5	1.1	1.9	2.0	1.5	2.3	19.6	12.9	24.4	5.0	44.0	4.2
調査対象	504	112	8.4	2.9	18.7	7.5	5.8	0.8	1.7	1.0	2.4	1.2	2.3	14.8	18.9	25.9	5.1	37.2	5.5
東北県(岩手・宮城・福島)	2216	2608	2.5	1.9	9.6	2.2	5.4	0.9	1.0	1.4	2.5	1.2	1.2	13.8	12.4	23.4	4.2	47.8	6.2

注) 同一カテゴリ内の差が8ポイント以上高い順にめやすとして網がけしている。年間収入については10円を除いて8ポイント以上とする。

図 3-1-8 協力関係にある団体等（複数回答、団体調査、ウェイトなし）



表 3-1-9 は、過去 3 年間で強化してきた運営戦略である。全体からみると割合が最も高いのは、「人材の確保と育成」49.2%、次に「行政との連携」45.5%、「自主財源を増やす」45.0%が続く。詳細をみていくと、「人材の確保と育成」を挙げる団体は、認証年が古く、規模が大きいことである。特に年間収入が 5000 万円を超える団体で割合が高くなる。NPO 法人の成長は人材ニーズを増やすと考えられる。震災関連の支援活動を実施している団体でみると、被災地で活動している団体では、割合が高い第 1 位が「自主財源を増やす」(57.6%)、第 2 位が「人材の確保と育成」(57.3%)、第 3 位が「行政との連携」(51.6%)となっている。被災地以外で支援活動を行っている団体等、他のカテゴリに比べて割合が高かったのが「認定 NPO 法人になる」「自主財源を増やす」「企業との連携」「他の NPO 法人等非営利組織との連携」であり、これらは全体割合と比しても 10 ポイント以上高くなっている。

表 3-1-9 過去 3 年間で強化してきた運営戦略（複数回答、団体調査）

	総数 ウェイト なし	総数 ウェイト あり	認定 NPO 法人に なる	資産を増 やす	自主財源 を増やす	人材確保 と育成	ホーム ページや ブログの 充実による	Face book や Twitter 等	テレビや 新聞、雑 誌取材を 増やす	行政との 連携	企業との 連携	他の NPO 法人等 非営利組 織との連 携	その他	特にな い	無回答
全体 n	2720	2720	241	295	1224	1340	889	273	186	1237	491	774	134	247	101
	100.0	100.0	8.9	10.9	45.0	49.2	32.7	10.0	6.8	45.5	18.1	28.5	4.9	9.1	3.7
認証年	121	128	15.8	12.9	52.2	60.0	40.3	15.7	4.3	49.2	15.3	40.5	7.1	5.0	7.3
1999年以前	1155	1243	9.0	11.6	42.0	52.3	32.5	8.6	5.5	44.3	16.5	28.6	5.2	9.4	3.9
2000～2004年	922	862	6.1	11.5	45.7	48.8	30.0	9.4	7.5	46.6	19.2	26.3	5.0	9.7	2.8
2005～2010年	500	460	11.9	7.8	49.6	38.4	36.4	13.4	10.1	46.4	20.5	28.9	2.8	8.5	3.8
2011年以降	420	424	6.8	8.0	34.2	29.2	23.5	7.3	5.3	29.6	14.5	21.9	4.3	20.3	4.0
団体の総人数（2014年3月末人数の合算）	10人未満	420	424	6.8	8.0	34.2	29.2	23.5	7.3	5.3	29.6	14.5	21.9	4.3	20.3
10～49人	1746	1733	7.7	11.3	47.1	50.0	33.7	9.8	6.9	47.2	18.3	28.4	4.7	7.4	3.3
50～99人	306	315	15.0	13.7	49.6	69.1	38.5	10.3	7.2	55.7	16.6	35.7	4.9	4.0	3.0
100人以上	144	146	17.2	13.2	51.5	66.2	43.6	25.5	11.6	55.1	28.2	38.0	11.2	3.4	1.5
有給職員数（2014年3月末人数の合算）	0人	970	1012	6.5	5.4	44.0	40.3	34.3	9.8	7.8	39.2	16.1	25.2	5.4	14.5
1～4人	556	556	12.7	10.3	54.3	41.0	38.3	10.8	7.8	46.7	22.8	30.9	3.9	7.3	1.9
5～9人	400	366	9.7	15.1	48.4	51.7	29.8	10.3	6.7	51.1	19.7	32.8	3.3	6.9	1.9
10人以上	673	668	9.1	17.8	39.5	71.4	29.3	10.5	5.2	53.1	16.2	29.9	6.5	3.1	4.0
震災支援事業を実施	被災地で実施	285	183	20.5	8.6	57.6	57.3	43.1	21.4	16.2	51.6	29.2	43.4	6.9	4.6
被災地以外で実施	168	142	18.3	11.1	53.2	63.1	48.3	24.5	16.5	60.2	27.2	40.8	4.4	2.2	2.7
支援物資・寄付金を送付	762	846	9.8	11.4	48.8	60.0	35.8	10.4	6.8	52.9	17.9	36.2	4.9	5.1	1.8
特に何も行ってない	1241	1293	7.0	9.7	42.1	42.6	28.9	8.5	5.6	43.2	17.6	23.5	4.0	13.1	2.5
昨年の年間収入（2013年度）	0円	143	151	4.1	7.5	19.9	22.7	17.6	3.2	8.4	32.6	19.9	14.1	4.5	31.2
1～999万円	1052	1070	7.6	6.1	49.7	43.5	37.4	9.6	7.5	43.4	16.8	29.0	5.2	10.0	2.3
1000～4999万円	727	712	11.5	14.9	51.4	57.5	34.8	11.9	7.5	50.3	20.6	31.4	3.6	4.7	1.7
5000～9999万円	250	236	11.0	14.5	36.8	66.5	28.4	11.5	3.9	53.8	18.4	31.6	11.1	2.9	0.8
1億円以上	196	198	13.6	26.0	43.9	66.5	34.6	11.0	6.6	57.7	19.9	34.1	4.6	3.8	0.5
活動分野（主要な活動分野 1 番目）	保健・医療・福祉	1124	1128	7.2	15.1	41.0	59.5	25.2	6.0	3.9	45.9	13.2	31.7	5.3	8.4
その他の活動分野	1406	1411	10.7	7.8	50.9	43.3	41.0	14.2	9.6	47.8	22.8	27.4	5.0	9.6	1.8
調査対象	東北3県（岩手・宮城・福島）	504	112	10.6	10.6	50.7	52.1	28.2	9.6	11.4	54.1	22.8	33.4	2.7	6.8
それ以外	2216	2608	8.8	10.9	44.7	49.1	32.9	10.1	6.6	45.1	17.9	28.3	5.0	9.2	3.7

注) 同一カテゴリ内の差が8ポイント以上高い値にめやすとして網がけしている。年間収入については0円を除いて8ポイント以上とする。

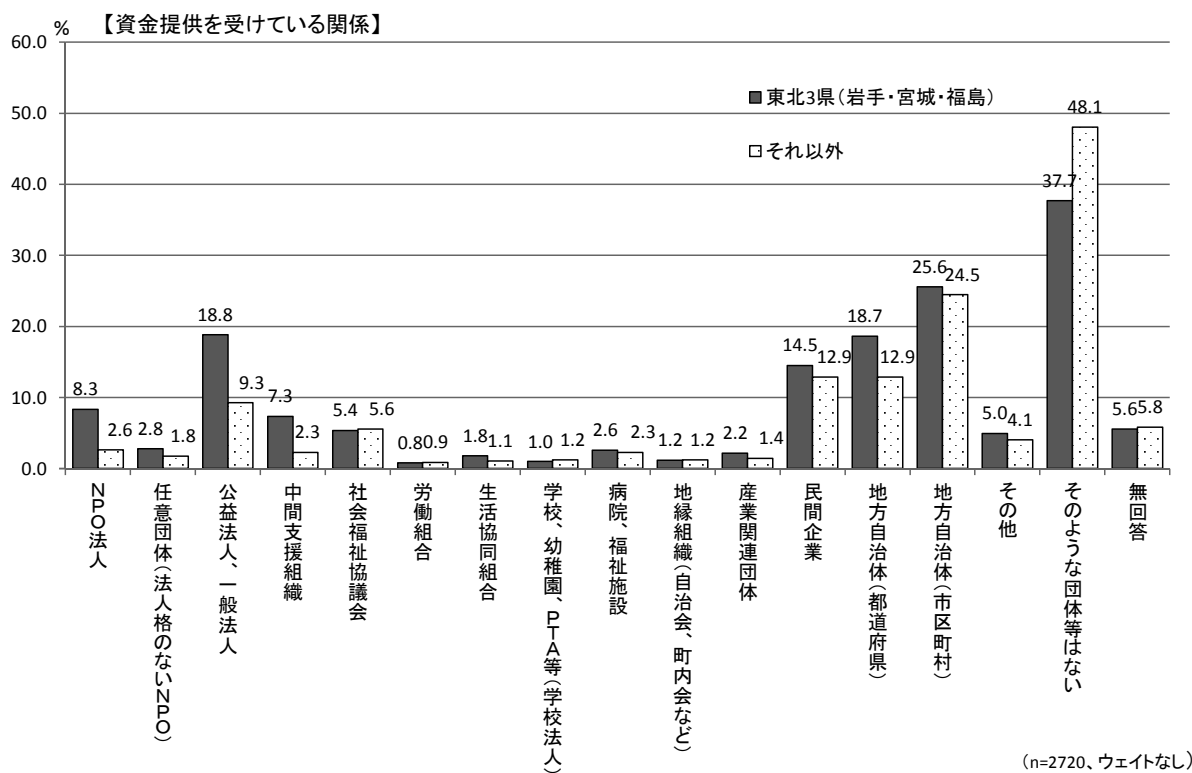
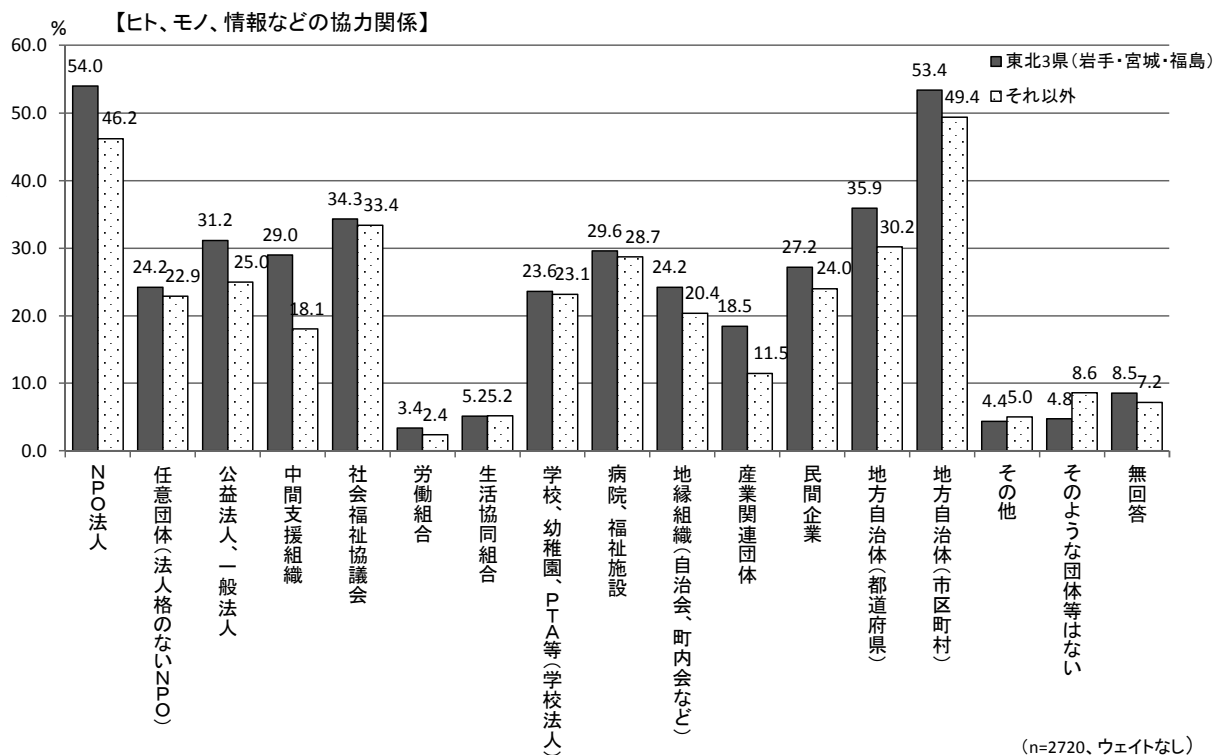
第 2 節 震災関連支援事業を実施した団体の人員体制

1. 人員体制

震災関連支援事業を実施した団体の人員体制はどのようになっているのだろうか。活動形態別の人数について、震災関連支援事業の実施の有無と、「東北 3 県」と「それ以外」の地域の NPO 法人に分けて、「ウェイトなし」のデータからその特徴を探ってみる。

図 3-2-1 は、活動形態別の平均人数を合計した数を 100 として、人員の構成比を示したものである。左図は「東北 3 県」の NPO 法人について、右図は「それ以外」の地域で

ある。「東北3県」では、団体の人数の総数は52.28人で、有給職員の「正規職員」と「非正規職員」の割合は14.8%である。「それ以外」の地域では、22.4%と、「東北3県」の割合が若干低い。ただし、「正規職員」の平均人数でみると、「東北3県」では4.22人と「それ以外」の地域よりも1人ほど多くなっている。また、「東北3県」の「無償その他ボランティア」の平均人数、割合共に「それ以外」の地域より高くなっており、震災からの復興に多くのボランティアが関わっている状況がみてとれる。

図 3-2-1 人数総数に占める各活動形態の構成比（団体調査、ウェイトなし）



表 3-2-1 は、役員と有給職員についてみている。「役員」の人数は全体の平均で 8.60 人、中央値で 7 人である。被災地で支援事業を行っている団体では平均 9.34 人、中央値で 8 人となっており、役員人数が少し多い。また、「東北3県」の NPO 法人の方が「それ以外」の地域の団体に比べて役員数が多い。これは「有給役員」についても同様の傾向で、「有給役員」「あり」の団体は全体では 34.9%、平均で 0.76 人だが、被災地で支援事業を行っている団体では「有給役員」「あり」が 42.5%、平均 1.01 人と若干だが数値が高くなっている。

「正規職員」の人数には最も顕著に傾向が表れている。「あり」の団体は全体では 47.5%、平均で 3.35 人だが、被災地で支援事業を行っている団体では「あり」が 63.2%、平均 5.25 人と数値が高い。この傾向は「東北3県」の NPO 法人と「それ以外」の地域の団体と比較しても同様で、「あり」の割合で 10 ポイント、平均 1 人程度の差がみられる。

「非正規職員」の人数も「正規職員」と傾向は似ている。基本的に支援活動を行って

いる団体で「あり」の割合が高く、人数が多い。「正規職員」に比べて標準偏差の値が高いので、「非正規職員」の人数にばらつきがあり、人数を多く抱える団体があるといえる。

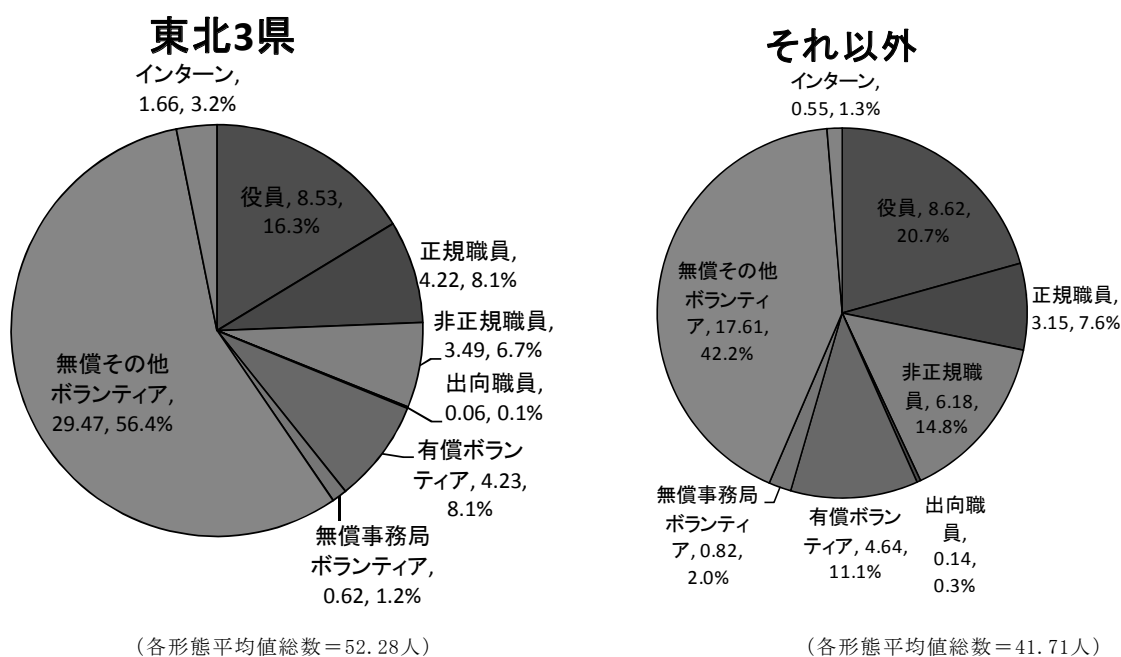
表 3-2-1 NPO 法人の役員と有給職員の数（団体調査、ウェイトなし）

就業者		「あり」を100とした場合									（%）			
		総数	なし	あり	1～4人	5～9人	10～19人	20～29人	30人以上	無回答	総数	平均（人）	中央値	標準偏差
役員	全体 n	2720	-	2537	501	1147	800	68	21	183	2537	8.60	7	5.67
		100.0	-	93.3	19.7	45.2	31.5	2.7	0.8	6.7				
	震災支援事業を実施	285	-	96.1	16.1	45.3	32.5	4.4	1.8	3.9	274	9.34	8	7.12
	被災地以外で実施	168	-	98.8	13.3	44.0	38.6	3.6	0.6	1.2	166	9.22	8	4.87
	支援物資・寄付金を送付	762	-	95.1	15.2	45.2	34.6	3.6	1.4	4.9	725	9.30	8	5.96
	特に何も行ってない	1241	-	92.7	23.5	45.4	28.5	2.1	0.6	7.3	1151	8.14	7	5.52
調査対象	東北3県（岩手・宮城・福島）	504	-	94.0	16.0	49.4	32.1	1.9	0.6	6.0	474	8.53	8	4.71
	それ以外	2216	-	93.1	20.6	44.3	31.4	2.9	0.9	6.9	2063	8.62	7	5.87
有給役員	全体 n	2720	1665	950	884	57	7	2	-	105	2615	0.76	0	1.56
		100.0	61.2	34.9	93.1	6.0	0.7	0.2	-	3.9				
	震災支援事業を実施	285	54.7	42.5	92.6	5.8	0.8	0.8	-	2.8	277	1.01	0	2.24
	被災地以外で実施	168	58.3	39.9	92.5	7.5	-	-	-	1.8	165	0.82	0	1.42
	支援物資・寄付金を送付	762	53.9	44.2	91.1	8.0	0.9	-	-	1.8	748	1.00	0	1.65
	特に何も行ってない	1241	66.6	29.5	94.8	4.9	0.3	-	-	3.9	1193	0.58	0	1.19
調査対象	東北3県（岩手・宮城・福島）	504	57.3	38.3	96.4	2.6	0.5	0.5	-	4.4	482	0.77	0	1.73
	それ以外	2216	62.1	34.2	92.2	6.9	0.8	0.1	-	3.7	2133	0.76	0	1.52
正規職員	全体 n	2720	1217	1292	735	317	164	40	36	211	2509	3.35	1	6.71
		100.0	44.7	47.5	56.9	24.5	12.7	3.1	2.8	7.8				
	震災支援事業を実施	285	31.2	63.2	53.9	23.3	11.7	5.6	5.6	5.6	269	5.25	2	8.67
	被災地以外で実施	168	38.1	54.8	55.4	18.5	15.2	5.4	5.4	7.1	156	4.94	1	10.27
	支援物資・寄付金を送付	762	37.7	57.0	51.2	27.4	14.3	3.9	3.2	5.4	721	4.45	2	8.36
	特に何も行ってない	1241	50.3	42.2	61.5	23.1	12.0	2.1	1.3	7.5	1148	2.49	0	4.89
調査対象	東北3県（岩手・宮城・福島）	504	36.5	56.3	56.0	24.6	12.7	3.2	3.5	7.1	468	4.22	2	7.28
	それ以外	2216	46.6	45.5	57.1	24.5	12.7	3.1	2.6	7.9	2041	3.15	0	6.56
非正規職員	全体 n	2720	1195	1344	663	275	214	86	106	181	2539	5.69	1	16.54
		100.0	43.9	49.4	49.3	20.5	15.9	6.4	7.9	6.7				
	震災支援事業を実施	285	38.9	56.5	54.0	19.9	13.0	5.6	7.5	4.6	272	6.36	1	20.96
	被災地以外で実施	168	39.9	54.8	57.6	14.1	15.2	6.5	6.5	5.4	159	6.23	1	17.76
	支援物資・寄付金を送付	762	36.4	59.3	40.5	20.8	16.4	8.2	14.2	4.3	729	9.74	2	26.53
	特に何も行ってない	1241	50.4	43.7	50.9	22.5	16.2	6.1	4.2	6.0	1167	3.85	0	8.71
調査対象	東北3県（岩手・宮城・福島）	504	40.5	52.0	60.3	21.4	13.0	2.7	2.7	7.5	466	3.49	1	6.37
	それ以外	2216	44.7	48.8	46.7	20.2	16.6	7.3	9.1	6.5	2073	6.18	1	18.02
出向職員	全体 n	2720	2496	100	87	8	2	1	2	124	2596	0.13	0	1.35
		100.0	91.8	3.7	87.0	8.0	2.0	1.0	2.0	4.6				
	震災支援事業を実施	285	92.3	4.9	92.9	7.1	-	-	-	2.8	277	0.12	0	0.65
	被災地以外で実施	168	94.6	3.6	100.0	-	-	-	-	1.8	165	0.04	0	0.23
	支援物資・寄付金を送付	762	94.8	3.0	95.7	4.3	-	-	-	2.2	745	0.07	0	0.43
	特に何も行ってない	1241	91.9	3.7	84.8	10.9	2.2	-	2.2	4.4	1186	0.13	0	1.38
調査対象	東北3県（岩手・宮城・福島）	504	91.1	3.8	100.0	-	-	-	5.2	478	0.06	0	0.34	
	それ以外	2216	91.9	3.7	84.0	9.9	2.5	1.2	2.5	4.4	2118	0.14	0	1.48

注）「あり」「なし」について、同一カテゴリ内の差が10ポイント以上高い値にめやすとして網がけしている。

表 3-2-2 は、ボランティアとインターンについてみている。一番人数が多いのが「無償その他ボランティア」である。この活動形態は、被災地での支援事業を実施した団体で「あり」の割合が高く、人数も 57.76 人（中央値 2 人）と高い。標準偏差の値はかなり高いので、大人数のボランティアで支援活動に取り組んだ団体があることが想定され、平均人数を押し上げていると思われる。「有償ボランティア」は、「無償その他ボランティア」に次いで人数が多い。「あり」の割合は、全体では 29.4%だが、支援事業を実施している団体では 10 ポイント以上割合が高くなっている。また平均人数も、全体では 4.56 人のところ、「被災地で実施」した団体では 9.76 人、「被災地外で実施」した団体では 12.20 人と高くなっている。

表 3-2-1、表 3-2-2 から、被災地での支援活動を「行っている」NPO 法人は、「それ以外」の団体よりも活動者の総人数が多く、特に「正規職員」と「無償その他ボランティア」が多い傾向が読み取れる。

表 3-2-2 ボランティアの数（団体調査、ウェイトなし）

ボランティア		「あり」を100とした場合 (%)									%			
		総数	なし	あり	1~4人	5~9人	10~19人	20~29人	30人以上	無回答	総数	平均(人)	中央値	標準偏差
有償ボランティア	全体 n	2720	1794	801	410	121	113	61	96	125	2595	4.56	0	29.40
		100.0	66.0	29.4	51.2	15.1	14.1	7.6	12.0	4.6				
	震災支援事業を実施	285	57.5	39.6	54.9	10.6	16.8	6.2	11.5	2.8	277	9.76	0	71.00
		168	52.4	45.2	46.1	10.5	18.4	7.9	17.1	2.4	164	12.20	0	85.15
		762	59.7	37.9	47.4	17.3	14.2	8.3	12.8	2.4	744	8.06	0	51.97
		1241	72.3	23.4	53.4	15.5	14.1	7.6	9.3	4.4	1187	2.61	0	9.65
	調査対象	東北3県(岩手・宮城・福島)	504	64.1	30.6	52.6	11.7	14.9	6.5	14.3	5.4	477	4.23	0
	それ以外	2216	66.4	29.2	50.9	15.9	13.9	7.9	11.4	4.4	2118	4.64	0	31.85
無償事務局ボランティア	全体 n	2720	1758	834	736	71	23	3	1	128	2592	0.79	0	2.06
		100.0	64.6	30.7	88.2	8.5	2.8	0.4	0.1	4.7				
	震災支援事業を実施	285	67.4	29.8	83.5	9.4	4.7	2.4	-	2.8	277	0.94	0	2.43
		168	60.1	36.9	90.3	6.5	1.6	1.6	-	3.0	163	0.93	0	2.38
		762	67.7	29.9	85.5	10.1	3.5	0.9	-	2.4	744	0.84	0	2.12
		1241	64.5	31.0	89.9	8.1	1.8	-	0.3	4.5	1185	0.71	0	2.02
	調査対象	東北3県(岩手・宮城・福島)	504	71.0	23.8	89.2	6.7	3.3	0.8	-	5.2	478	0.62	0
	それ以外	2216	63.2	32.2	88.1	8.8	2.7	0.3	0.1	4.6	2114	0.82	0	2.12
無償その他ボランティア	全体 n	2720	1455	1128	271	177	289	153	238	137	2583	19.80	0	166.79
		100.0	53.5	41.5	24.0	15.7	25.6	13.6	21.1	5.0				
	震災支援事業を実施	285	42.8	54.4	16.1	12.3	27.1	16.1	28.4	2.8	277	57.76	2	335.61
		168	38.7	58.3	15.3	17.3	26.5	13.3	27.6	3.0	163	33.68	5	133.39
		762	50.1	47.2	19.2	15.0	24.7	16.1	25.0	2.6	742	32.38	0	236.89
		1241	59.6	35.6	29.4	16.7	26.5	10.2	17.2	4.8	1182	8.90	0	35.67
	調査対象	東北3県(岩手・宮城・福島)	504	57.3	37.5	14.8	15.3	28.0	15.3	26.5	5.2	478	29.47	0
	それ以外	2216	52.6	42.4	25.9	15.8	25.1	13.2	20.0	5.0	2105	17.61	0	143.03
インターン	全体 n	2720	2386	206	129	28	28	8	13	128	2592	0.75	0	10.59
		100.0	87.7	7.6	62.6	13.6	13.6	3.9	6.3	4.7				
	震災支援事業を実施	285	81.1	16.1	71.7	10.9	8.7	2.2	6.5	2.8	277	2.89	0	30.98
		168	78.6	18.5	71.0	6.5	6.5	3.2	12.9	3.0	163	1.94	0	10.70
		762	86.2	11.5	55.7	17.0	18.2	1.1	8.0	2.2	745	1.48	0	18.68
		1241	91.5	4.0	66.0	10.0	14.0	6.0	4.0	4.4	1186	0.29	0	2.66
	調査対象	東北3県(岩手・宮城・福島)	504	86.7	8.1	73.2	12.2	2.4	4.9	7.3	5.2	478	1.66	0
	それ以外	2216	88.0	7.4	60.0	13.9	16.4	3.6	6.1	4.6	2114	0.55	0	3.38

注) 「あり」「なし」について、同一カテゴリ内の差が10ポイント以上高い値にめやすとして網がけしている。

2. 東日本大震災の支援事業で採用した有給職員

調査では2011~2013年度(各年4月1日~翌3月31日)の採用人数をきいている。このうち震災関連支援事業に採用した有給職員についてみる(表3-2-3)。

全体でみると、震災関連支援事業に有給職員を採用した団体の割合は2.6%(2011~2013年度)と小さい。これを被災地で支援活動を実施した団体でみると、2011年度;14.8%、2012年度;17.2%、2013年度;14.6%と各年度とも10ポイント以上高くなっている。「東北3県」のNPO法人についてみると、2011年度;17.9%、2012年度;20.0%、2013年度;21.3%と各年度とも20ポイント近く、「それ以外」の地域の団体より高くなっている。平均人数でみると、2011年度;0.85(「ウェイトなし」では0.91)、2012年度;0.82(「ウェイトなし」では0.84)、2013年度;0.92(「ウェイトなし」では0.92)であり、「東北3県」のNPO法人ではこれらの年度の震災関連支援事業に平均で1人弱の有給職員の採用があったといえる。「東北3県」のNPO法人は全2,030件あることから、NPO法人における震災関連の採用が各年度2,000人弱はあったとみてもよいだろう。

表 3-2-3 東日本大震災の支援事業で採用した有給職員（団体調査）

【2011年度】有給職員の震災関連採用人数	総数 ウェイト なし	総数 ウェイト あり	採用なし	採用あり	「あり」を100とした場合 (%)					総数	平均 (人)	中央値	標準偏差
					1～2人	3～4人	5～9人	10人以上	無回答				
全体 n	1629	1590	1290	41	29	7	2	3	259	1331	0.11	0	1.49
	100.0	100.0	81.1	2.6	70.9	17.5	4.6	7.0	16.3				
震災支援事業を実施	205	128	72.7	14.8	55.5	26.7	8.7	9.1	12.5	112	0.69	0	3.70
被災地で実施	116	99	77.3	6.0	51.3	34.4	6.8	7.4	16.8	82	0.38	0	3.87
被災地以外で実施	525	580	80.9	2.2	81.4	16.6	2.0	-	16.9	482	0.04	0	0.34
支援物資・寄付金を送付	680	684	85.6	1.2	80.3	2.8	2.8	14.2	13.3	593	0.08	0	1.50
特に何も行ってない	32	27	59.8	9.4	46.7	53.3	-	-	30.8	19	0.28	0	0.82
昨年の年間収入 (2013年度)	342	341	68.9	1.8	92.9	7.1	-	-	29.3	242	0.03	0	0.22
0円	655	645	86.9	1.6	71.8	11.7	5.9	10.6	11.4	571	0.06	0	0.67
1～999万円	238	225	91.2	3.1	63.1	9.5	8.4	19.0	5.7	212	0.24	0	2.55
1000～4999万円	181	181	88.6	5.4	80.6	10.3	4.6	4.5	6.1	170	0.20	0	2.70
5000～9999万円	849	841	86.8	2.6	83.5	11.7	3.6	1.2	10.6	752	0.05	0	0.40
1億円以上	684	659	76.9	2.5	61.1	16.7	6.4	15.8	20.6	523	0.19	0	2.31
活動分野 (主要な活動分野1番目)	332	74	68.2	17.9	60.6	18.7	14.1	6.6	13.9	63	0.85	0	4.61
調査対象	1297	1516	81.7	1.8	75.9	17.0	-	7.2	16.4	1267	0.07	0	1.11

注) 同一カテゴリ内の差が10ポイント以上高い値にめやすとして網がけしている。

【2012年度】有給職員の震災関連採用人数	総数 ウェイト なし	総数 ウェイト あり	採用なし	採用あり	「あり」を100とした場合 (%)					総数	平均 (人)	中央値	標準偏差
					1～2人	3～4人	5～9人	10人以上	無回答				
全体 n	1629	1590	1289	42	26	11	3	3	259	1331	0.11	0	1.19
	100.0	100.0	81.0	2.6	61.6	25.1	6.6	6.7	16.3				
震災支援事業を実施	205	128	70.3	17.2	55.8	27.9	9.6	6.7	12.5	112	0.68	0	2.07
被災地で実施	116	99	77.6	5.7	35.1	44.8	12.3	7.8	16.8	82	0.27	0	1.27
被災地以外で実施	525	580	81.2	1.9	75.4	22.3	2.3	-	16.9	482	0.04	0	0.28
支援物資・寄付金を送付	680	684	86.0	0.8	65.0	9.1	4.3	21.7	13.3	593	0.08	0	1.46
特に何も行ってない	32	27	59.0	10.2	90.8	-	9.2	-	30.8	19	0.23	0	0.89
昨年の年間収入 (2013年度)	342	341	69.5	1.3	88.9	11.1	-	-	29.3	242	0.02	0	0.21
0円	655	645	86.6	2.0	44.1	34.5	11.3	10.1	11.4	571	0.09	0	0.84
1～999万円	238	225	89.8	4.5	59.2	21.8	5.7	13.4	5.7	212	0.29	0	2.52
1000～4999万円	181	181	90.8	3.1	75.4	16.9	4.5	3.2	6.1	170	0.09	0	0.68
5000～9999万円	849	841	87.5	1.9	73.9	22.7	2.2	1.1	10.6	752	0.04	0	0.37
1億円以上	684	659	75.8	3.6	57.4	21.0	10.3	11.3	20.6	523	0.21	0	1.83
活動分野 (主要な活動分野1番目)	332	74	66.1	20.0	50.4	25.1	18.8	5.7	13.9	63	0.82	0	2.16
調査対象	1297	1516	81.8	1.8	67.7	25.0	-	7.3	16.4	1267	0.08	0	1.11

注) 同一カテゴリ内の差が10ポイント以上高い値にめやすとして網がけしている。

【2013年度】有給職員の震災関連採用人数	総数 ウェイト なし	総数 ウェイト あり	採用なし	採用あり	「あり」を100とした場合 (%)					総数	平均 (人)	中央値	標準偏差
					1～2人	3～4人	5～9人	10人以上	無回答				
全体 n	1629	1590	1289	42	22	12	6	2	259	1331	0.12	0	1.19
	100.0	100.0	81.1	2.6	52.4	28.3	13.5	5.8	16.3				
震災支援事業を実施	205	128	72.8	14.6	31.3	45.9	17.0	5.8	12.5	112	0.68	0	2.04
被災地で実施	116	99	78.8	4.4	27.7	42.3	29.9	-	16.8	82	0.20	0	0.98
被災地以外で実施	525	580	81.7	1.4	96.8	-	3.2	-	16.9	482	0.02	0	0.21
支援物資・寄付金を送付	680	684	85.4	1.3	53.8	15.7	17.7	12.7	13.3	593	0.09	0	1.44
特に何も行ってない	32	27	51.8	17.4	66.2	-	33.8	-	30.8	19	0.71	0	1.54
昨年の年間収入 (2013年度)	342	341	69.1	1.7	66.5	28.9	4.6	-	29.3	242	0.05	0	0.38
0円	655	645	86.8	1.7	54.1	25.0	13.3	7.6	11.4	571	0.07	0	0.75
1～999万円	238	225	91.0	3.2	27.5	42.9	11.0	18.6	5.7	212	0.28	0	2.46
1000～4999万円	181	181	89.7	4.3	56.3	29.4	14.3	-	6.1	170	0.13	0	0.75
5000～9999万円	849	841	87.3	2.2	70.9	14.7	14.4	-	10.6	752	0.05	0	0.42
1億円以上	684	659	76.1	3.3	40.2	34.3	14.2	11.3	20.6	523	0.22	0	1.81
活動分野 (主要な活動分野1番目)	332	74	64.9	21.3	44.8	24.8	27.6	2.8	13.9	63	0.92	0	2.17
調査対象	1297	1516	81.8	1.7	57.0	30.3	5.2	7.6	16.4	1267	0.08	0	1.10

注) 同一カテゴリ内の差が10ポイント以上高い値にめやすとして網がけしている。

震災関連事業に有給職員を採用した団体に、採用者について詳細をきいている。図3-2-2～3-2-5は、「ウェイトなし」のデータから、「東北3県」のNPO法人における採用した人に関する内容である。

「東北3県」のNPO法人では、採用者の中に被災者がいる割合は77.5%となっている。「東北3県」の多くのNPO法人では被災者を採用した実績があることがわかる(図3-2-2)。震災関連事業に採用した人の仕事は、「現場での活動」(52.9%)が最も割合が高く、次に「一般事務」(39.2%)、「専門的な仕事」(36.3%)が続く(図3-2-3)。

図 3-2-2 採用者の中に被災者がいるか（団体調査、ウェイトなし）

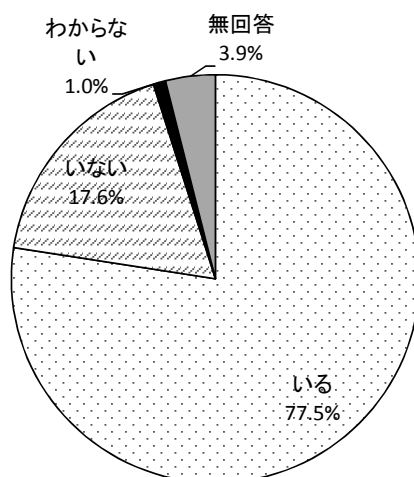

n=102(震災関連採用「あり」、東北3)

図 3-2-3 採用者の仕事（複数回答、団体調査、ウェイトなし）

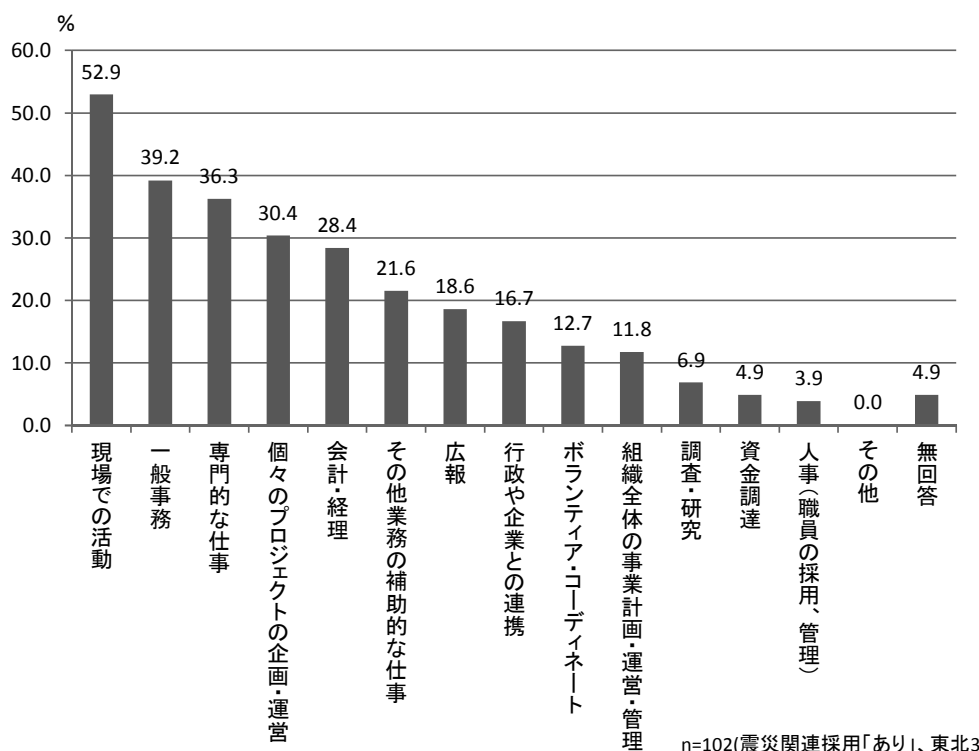

n=102(震災関連採用「あり」、東北3)

採用した人がいる団体に関してみると（図 3-2-4）、雇用契約については、「期間の定めはない」が最も割合が高く 35.3%、次に「1年」で 34.3%となっている。6か月未満の割合は少なく、ある程度長い期間を見込んで雇用していることがわかる。

採用の決め手となったものは、「やる気、熱意」が 69.6%で最も高い。「これまでの職業キャリア」（43.1%）や「保有している資格やスキル」（37.3%）といった職業能力が「コ

コミュニケーション能力」(34.3%)といった一般的能力より割合が若干高くなっている。「被災者であること」(31.4%)も採用条件として重要な位置を占めていることがわかる。

採用した人の前職で最も割合が高かったものは「企業や団体の非正規社員、職員」(52.9%)で「企業や団体の正規社員、職員」(45.1%)より7ポイント高くなっている。「専業主婦」(26.5%)や「無職」(14.7%)といった非労働力層も有給職員として採用されている実態がみられる。

採用した年齢層をみると30歳代が61.8%と最も高いが、40歳代は44.1%、50歳代も49.0%と、壮年、熟年層の割合も比較的高い。

図 3-2-4 採用した人に関して（複数回答、団体調査、ウェイトなし）

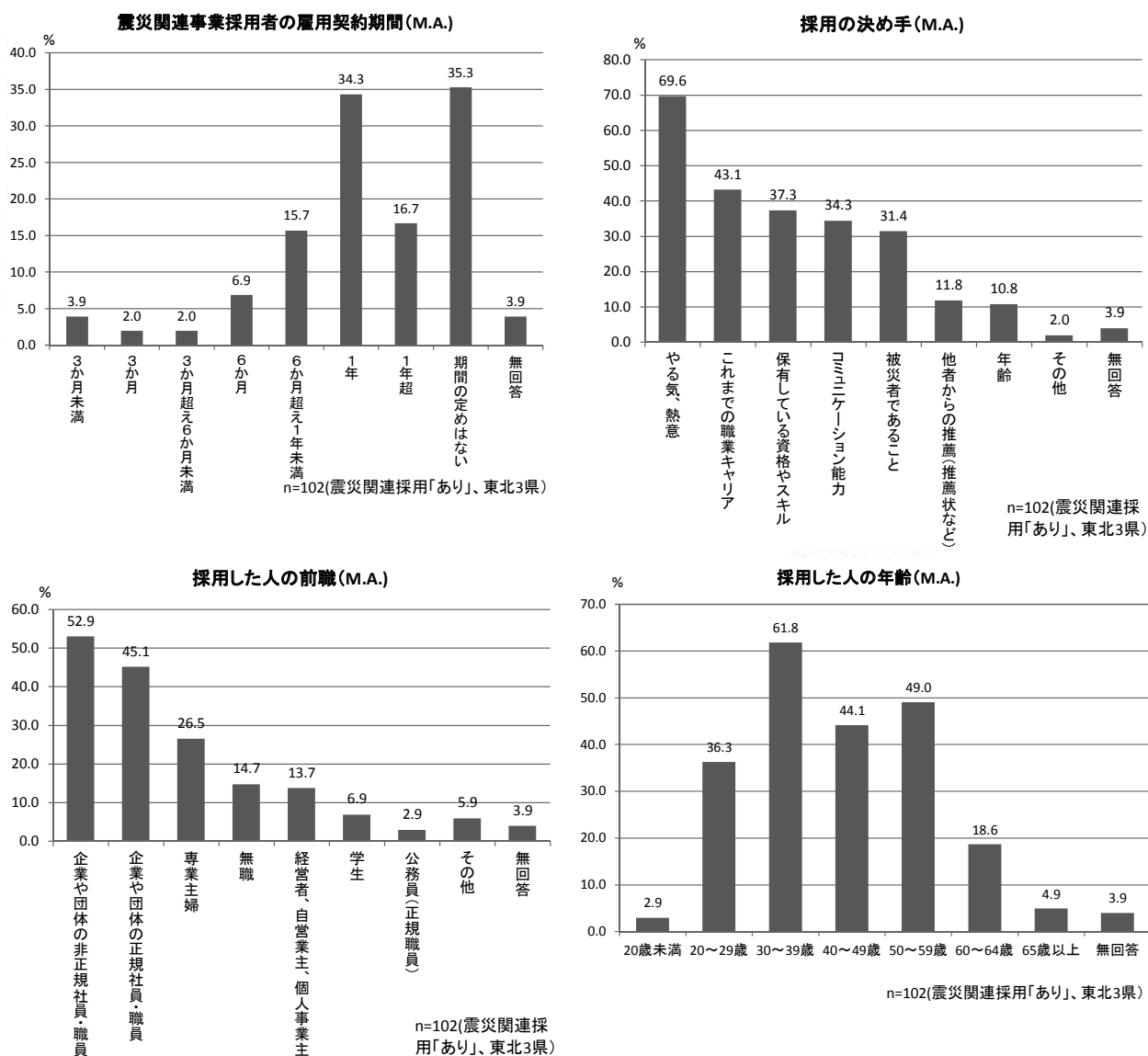

「東北3県」のNPO法人は、震災関連事業で採用した有給職員の今後の雇用の見込みをどのように考えているのだろうか。図3-2-5をみると、「本人に離職の意思がない限り継続」が64.7%と、多くの団体では雇用継続を見込んでいる。

図3-2-5 採用した人の今後の雇用見込み（複数回答、団体調査、ウェイトなし）

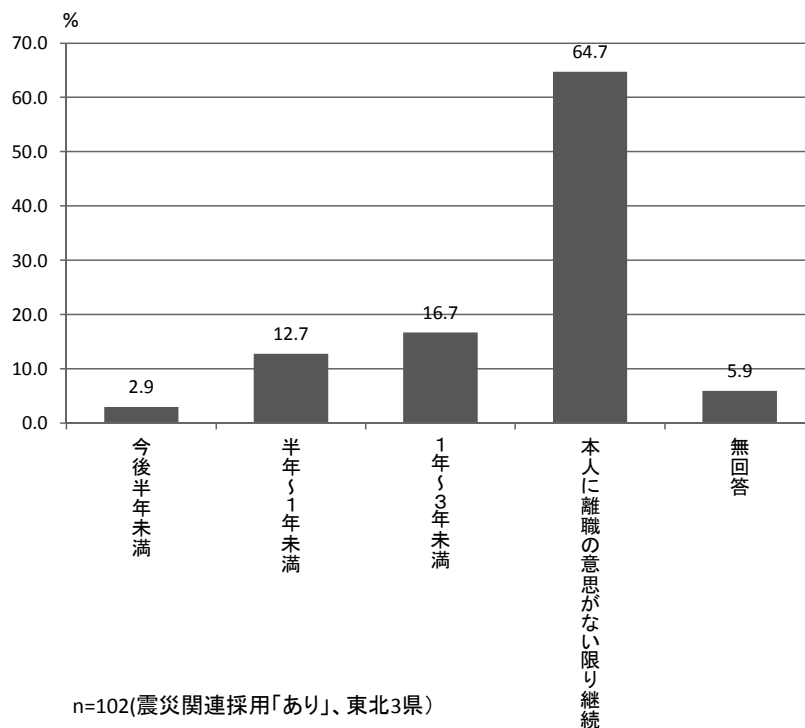

3. 今後増やしたい活動形態

今後3年間で増やしたいと思う活動形態は何だろうか。「増やすつもりはない」が全体で25.9%であり、無回答と合わせて逆算すれば、69.8%が何らかの活動形態を増やしたいと考えているということになる（表3-2-4）。

全体で見ると、最も割合が高い活動形態は「無償その他ボランティア」で27.9%、次に「正規職員」が26.5%、「有償ボランティア」が22.9%と続く。「正規職員」へのニーズは、団体の規模が大きくなるほど高くなる傾向がみられる。また、被災地で支援活動を行っている団体では、35.4%が「正規職員」を増やしたいと答えており、全体の割合と比較しても10ポイント程度高くなっている。被災地では、断続的に支援事業が行われており、フルタイムで働ける人材ニーズも高いことがわかる。また、同様に「東北3県」のNPO法人でも34.4%が「正規職員」を増やしたいと答えている。

表 3-2-4 今後3年間で増やしたい活動形態（複数回答、団体調査）

	総数 ウェイト なし	総数 ウェイト あり	無給役員	有給役員	正規職員	非正規職 員	出向職員	有償ボラ ンティア	無償の事 務局ボラ ンティア	無償のそ の他ボラ ンティア	インター ン	増やすつ もりはな い	無回答
全体 n	2720	2720	254	154	722	526	38	623	453	758	143	696	126
	100.0	100.0	9.3	5.7	26.5	19.3	1.4	22.9	16.7	27.9	5.3	25.6	4.6
認証年													
1999年以前	121	128	8.6	1.6	28.5	25.5	1.3	27.9	15.4	33.5	8.1	19.1	8.3
2000～2004年	1155	1243	9.5	3.7	24.2	19.6	1.5	23.1	15.1	25.7	5.0	28.6	4.9
2005～2010年	922	862	8.2	6.1	28.4	19.9	0.9	18.0	15.2	26.2	4.8	26.8	4.3
2011年以降	500	460	11.2	11.5	29.3	16.1	1.9	29.6	24.2	35.4	5.2	17.2	3.4
団体の総人数（2014年3 月末人数の合算）													
10人未満	420	424	11.8	6.2	15.4	11.1	0.8	15.4	14.8	19.7	2.8	39.1	3.0
10～49人	1746	1733	9.7	6.1	27.1	19.6	1.5	23.5	17.1	28.2	5.5	25.8	2.7
50～99人	306	315	7.4	3.7	38.7	27.8	0.7	32.7	15.7	36.0	6.0	14.6	2.8
100人以上	144	146	5.3	6.6	37.8	31.0	2.4	26.7	25.2	42.8	11.3	12.3	0.9
有給職員数（2014年3月 末人数の合算）													
0人	970	1012	13.2	6.7	11.2	4.4	0.8	24.3	26.7	35.6	3.8	30.4	2.7
1～4人	556	556	7.9	6.5	29.2	16.4	2.5	25.6	16.1	23.7	6.1	29.6	2.3
5～9人	400	366	9.1	5.7	36.6	26.3	1.8	21.4	10.6	26.8	7.1	24.0	2.4
10人以上	673	668	5.1	3.9	45.5	42.7	1.0	22.3	6.6	22.6	6.6	17.1	2.9
震災支援事業を実施													
被災地で実施	285	183	12.8	10.9	35.4	21.2	3.2	29.1	18.2	31.7	12.9	20.6	2.1
被災地以外で実施	168	142	9.8	7.3	31.1	16.7	0.9	36.8	23.5	38.7	14.9	13.6	2.9
支援物資・寄付金を送付	762	846	8.9	5.5	31.0	23.8	0.8	28.3	17.4	31.1	6.0	18.9	4.7
特に何も行っていない	1241	1293	8.9	4.7	24.2	18.0	1.4	18.0	15.3	25.4	3.4	30.8	3.5
昨年の年間収入（2013 年度）													
0円	143	151	18.1	9.1	18.8	10.6	2.5	13.7	12.4	20.0	3.7	38.0	3.1
1～999万円	1052	1070	11.5	5.9	16.0	10.0	1.6	24.3	24.2	32.9	4.2	27.8	4.0
1000～4999万円	727	712	6.6	5.8	34.0	28.2	0.7	25.6	10.4	24.6	6.3	21.9	3.7
5000～9999万円	250	236	5.9	3.2	45.9	31.3	1.4	17.3	7.2	22.9	4.5	24.8	3.6
1億円以上	196	198	4.8	2.5	46.7	37.2	0.9	19.7	8.1	23.1	10.3	20.1	7.7
活動分野（主要な活動 分野1番目）													
保健・医療・福祉	1124	1128	8.9	4.0	36.1	30.4	0.6	21.4	10.8	22.3	4.2	21.6	5.0
その他の活動分野	1406	1411	9.6	6.6	19.4	11.2	2.0	24.7	21.3	32.3	6.3	29.4	3.3
調査対象													
東北3県（岩手・宮城・福島）	504	112	9.7	7.2	34.4	18.6	0.9	19.3	15.0	27.8	5.2	24.1	5.8
それ以外	2216	2608	9.3	5.6	26.2	19.4	1.4	23.1	16.7	27.9	5.3	25.6	4.6

注）同一カテゴリ内の差が8ポイント以上高い値にめやすとして網がけしている。年間収入については0円を除いて8ポイント以上とする。

4. 現在も継続実施している震災関連支援事業で雇用している有給職員

現在実施している支援事業で有給職員を雇用している団体は 30.6%、平均の有給職員数は 1.26 人である（巻末集計、団体調査問 21 付問 4）。図 3-2-6 は「東北 3 県」の団体と「それ以外」の地域の団体の支援事業での雇用の有無と有給職員数を示している。「東北 3 県」の NPO 法人の 56.5%で、震災関連支援事業に有給職員を雇用しており、その平均値は 3.01 人、中央値が 2 人である。「それ以外」の地域の団体に比べて、震災関連支援事業での雇用の割合や人数が大きいがわかる。

図 3-2-6 現在実施している支援事業で雇用している有給職員数（団体調査）

東北3県のNPO法人(n=131,ウエイトなし)

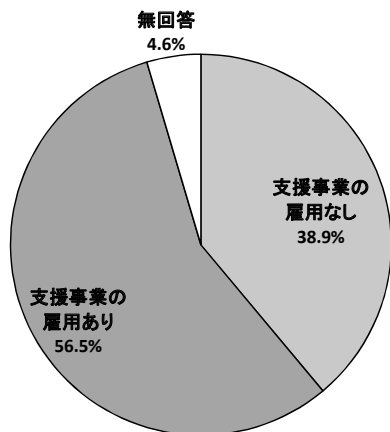

それ以外の地域のNPO法人(n=83,ウエイトなし)

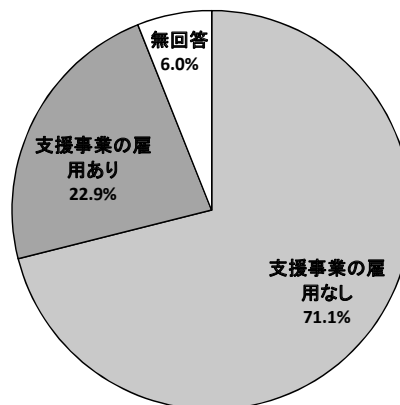

(前ページ図 3-2-6 の続き)

		総数	支援事業の雇用なし	支援事業の雇用あり	「あり」を100とした場合				無回答	総数	平均(人)	中央値	標準偏差
					1~2人	3~4人	5~9人	10人以上					
全体	n	214	110	93	37	28	16	12	11	203	2.15	0	4.31
	%	100.0	51.4	43.5	39.8	30.1	17.2	12.9	5.1				
調査対象(その東北3県(岩手・宮城・福島)	n	131	51	74	27	22	15	10	6	125	3.01	2	5.11
	%	100.0	38.9	56.5	36.5	29.7	20.3	13.5	4.6				
それ以外	n	83	59	19	10	6	1	2	5	78	0.78	0	1.90
	%	100.0	71.1	22.9	52.6	31.6	5.3	10.5	6.0				

(ウェイトなし)

第3節 東日本大震災の支援活動に参加するボランティア

東日本大震災の支援活動に参加したボランティアは、震災をきっかけとしているのか、それとも以前からボランティア活動を行っていた傾向があるのか、どちらなのだろうか(表 3-3-1)。全体で見ると、「震災前からのボランティアが多い」とする団体が 43.4%、「震災後の新たなボランティアが多い」が 19.4%となっている。図 3-3-1 は、「ウェイトなし」のデータから、「東北3県」と「それ以外」の地域の NPO 法人での震災関連支援活動を行うボランティアの傾向を示している。これをみると、「東北3県」の団体では、「震災後の新たなボランティアが多い」(32.8%) 傾向があり、「それ以外」の地域の団体では「震災前からのボランティアが多い」(43.6%) 傾向があることがわかる。

表 3-3-1 震災関連支援活動を行うボランティアの傾向(団体調査)

		総数 ウェイト なし	総数 ウェイト あり	震災前からのボ ランティア が多い	震災後の 新たなボ ランティア が多い	ボラン ティアは いない	わからな い	無回答
全体	n	394	284	123	55	47	21	38
		100.0	100.0	43.4	19.4	16.4	7.3	13.5
認証年	1999年以前	24	23	46.4	24.6	14.0	5.2	9.8
	2000~2004年	162	142	45.4	12.8	16.6	8.2	16.9
	2005~2010年	122	77	49.0	15.1	19.6	5.1	11.2
	2011年以降	81	36	18.2	53.8	10.5	10.9	6.6
団体の総人数(2014年3月 月末人数の合算)	10人未満	39	27	36.1	21.6	22.7	5.4	14.1
	10~49人	243	174	42.9	19.4	17.9	6.8	13.0
	50~99人	60	46	39.5	21.1	14.8	7.9	16.7
	100人以上	44	32	54.9	16.2	7.0	10.4	11.6
有給職員数(2014年3月 月末人数の合算)	0人	109	84	49.7	29.8	7.4	8.1	5.0
	1~4人	104	73	45.8	12.3	17.6	5.7	18.6
	5~9人	65	41	48.9	16.2	17.0	8.4	9.5
	10人以上	107	81	31.1	17.2	24.2	7.3	20.1
昨年の年間収入(2013年 度)	0円	7	4	-	13.5	22.7	35.5	28.4
	1~999万円	136	106	57.6	21.2	8.7	4.5	7.9
	1000~4999万円	108	71	37.2	16.8	20.7	10.7	14.6
	5000~9999万円	45	33	31.0	8.3	35.2	9.3	16.3
	1億円以上	47	36	33.2	23.2	17.0	5.0	21.7
活動分野	保健・医療・福祉	117	87	45.2	5.3	21.1	6.2	22.2
	その他の活動分野	251	177	43.2	24.8	15.3	8.6	8.0
調査対象	東北3県(岩手・宮城・福島)	192	42	29.9	33.4	21.5	9.3	5.9
	それ以外	202	241	45.8	16.9	15.5	7.0	14.8

注) 同一カテゴリ内の差が10ポイント以上高い値にめやすとして網がけしている。

図 3-3-1 震災関連支援活動を行うボランティアの傾向（団体調査、ウェイトなし）

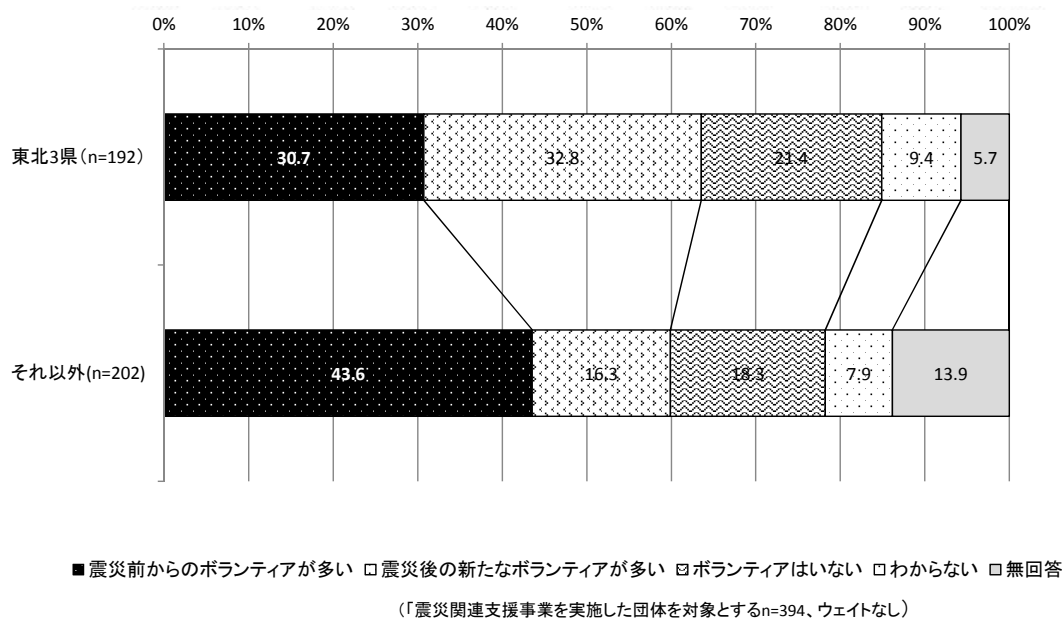

「震災後の新たなボランティアが多い」とした団体に、新たに参加した人のうち、現在も活動を継続している人はどのくらいいるかをきいたところ、「東北3県」のNPO法人では「8割以上」が22.2%に対し、「それ以外」の地域の団体では15.2%であった(図3-3-2)。図をみてもわかるように、「東北3県」の団体の方が現在も継続して活動している割合が高い傾向がみられる。

図 3-3-2 震災後新たにボランティアを始めた人の継続割合（団体調査）

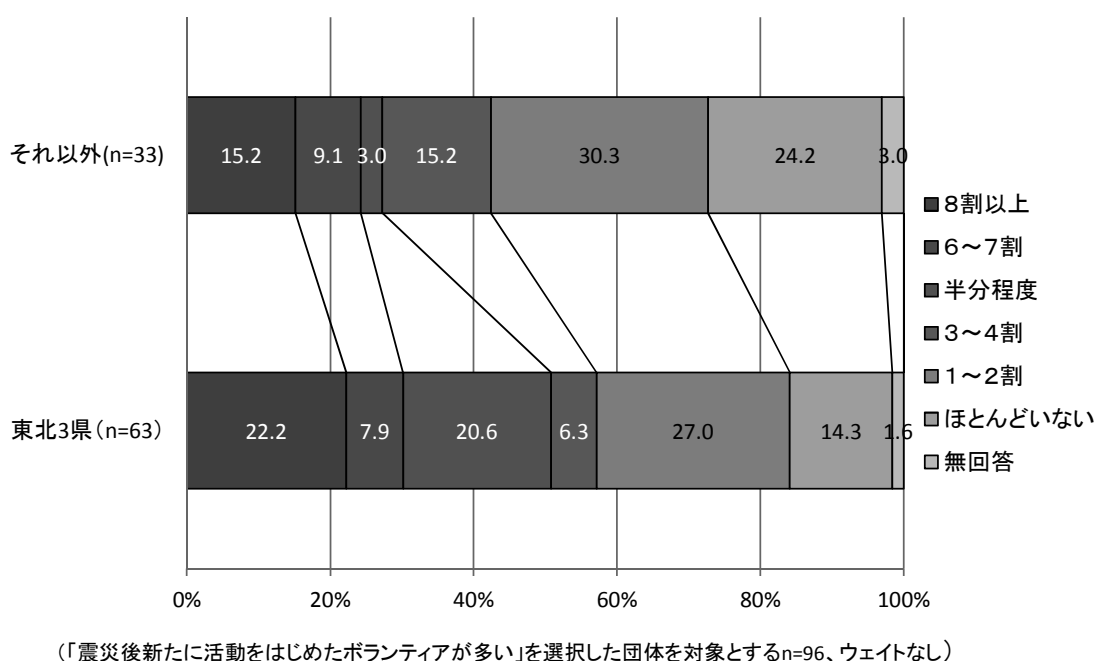

現在実施している震災関連支援事業にボランティアがいる団体は53.5%、平均のボランティア数は7.45人である（巻末集計、団体調査問21付問5）。過半数以上の団体の支援活動にボランティアが活動している。

図3-3-3は、「東北3県」と「それ以外」の地域のNPO法人で現在実施している支援活動におけるボランティアの有無とその人数を示している。「東北3県」の団体の方が、「それ以外」の地域の団体に比べて、支援事業にボランティアがいる割合が高くなっている。人数も「東北3県」では13.85人と、「それ以外」の地域の5.29人と比べると倍以上となっている。

図3-3-3 現在継続実施している震災関連支援事業で活動するボランティア
（団体調査、左：ボランティアの有無、右：平均人数）

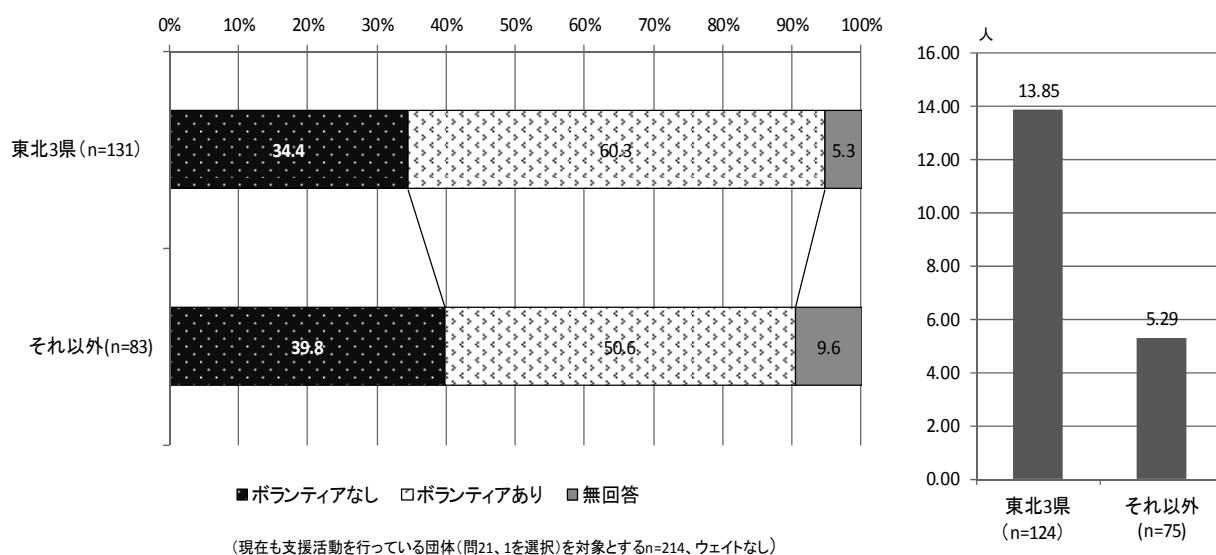

第4節 震災支援活動中の対策

1. 活動中の怪我などの災害への対策

震災関連支援活動を実施した団体のうち、職員やボランティアに活動中の怪我など、治療費がかかるような出来事があったかをきいている（表3-4-1）。全体でみると、「あった」とする団体は3.4%（10件）と数は少ないが、全くないわけでもない。治療にかかった経費や補償について内訳をみると、「団体で加入のボランティア保険で対応」が4件とボランティア保険で対応している状況がみられるものの、「個人で対応してもらった」が5件あり、活動を行う上での危機管理の不備も指摘される場所である。

表 3-4-1 震災関連支援事業の活動中の怪我などの出来事（団体調査）

	n	%	団体で加入している 労災保険で対応	団体で加入している 健康保険で対応	団体で加入のボランティア 保険で対応	団体で個別に治療費等を 負担した	個人で対応してもらった	その他	無回答
総数 (ウェイトあり)	284	100.0							
あった	10	3.4	1	0	4	0	5	-	-
なかった	244	86.0							
無回答	30	10.7							

個人調査から被災地での支援活動を行った者に限定して、怪我や病気等にならなかったかをきいてみると（表 3-4-2）、「通院・入院を要するケガ」が 2.2%、「通院・入院を要する病気（身体面）」が 2.8%、「通院・入院を要する病気（精神面）」が 2.6%となっている。通院や入院に至らない段階の「過労」や「不安感」は高く、特に「余震などによる不安感」は 24.0%と高くなっている。なんらか「心身に影響があった」ものを合計すると 38.7%で、特に「正規職員」は 42.8%とより過酷な状況にあることがわかる。ちなみに、被災地外での支援活動を行った者も入れた合計（巻末集計、団体調査問 13 付問 4）では、「心身に影響があった」の全体合計が 25.6%と低い値となっており、被災地で活動することの心身への負担が大きいことがわかる。

表 3-4-2 震災関連支援活動の心身に対する影響や経験（個人調査、複数回答）

(ベースは、被災地で支援活動を行った者。問13選択肢1、3に回答)

	総数	通院・入院を要するケガ	通院・入院を要する病気（身体面）	通院・入院を要する病気（精神面）	過労	被曝に関する不安感	余震などによる不安感	その他	特にない	無回答	心身に影響があった（計）
全体 n	501	11	14	13	79	71	120	20	300	7	194
	100.0	2.2	2.8	2.6	15.8	14.2	24.0	4.0	59.9	1.4	38.7
性別											
男性	270	1.9	3.7	3.7	13.7	13.7	21.1	3.0	63.7	0.4	35.9
女性	216	2.8	1.9	0.9	18.5	14.8	28.2	5.6	55.6	0.9	43.5
年齢											
20歳代	34	2.9	-	2.9	14.7	20.6	26.5	-	67.6	-	32.4
30歳代	66	1.5	4.5	6.1	13.6	19.7	24.2	4.5	60.6	-	39.4
40歳代	85	3.5	3.5	2.4	15.3	12.9	25.9	2.4	54.1	1.2	44.7
50歳代	132	2.3	0.8	0.8	16.7	12.9	28.0	4.5	56.8	-	43.2
60歳代	116	2.6	1.7	-	18.1	14.7	20.7	4.3	62.9	1.7	35.3
70歳以上	54	-	9.3	7.4	13.0	7.4	18.5	7.4	66.7	-	33.3
活動形態											
正規職員	264	2.7	3.0	3.0	18.9	16.7	24.2	3.0	56.4	0.8	42.8
非正規職員	74	1.4	1.4	2.7	9.5	8.1	28.4	8.1	60.8	1.4	37.8
有償ボランティア	30	-	3.3	-	23.3	6.7	26.7	6.7	60.0	-	40.0
無償事務局ボランティア	84	3.6	4.8	2.4	13.1	14.3	19.0	3.6	67.9	-	32.1
無償その他ボランティア	33	-	-	-	9.1	15.2	18.2	-	75.8	-	24.2

注) 同一カテゴリ内の差が10ポイント以上高い値にめやすとして網がけしている。

それでは、震災支援活動を行った活動者は活動時にどういった保険に加入していたのだろうか。被災地での支援活動を行った者に限定してみる（表 3-4-3）。最も割合が高かったものは、「特に何も加入していない」で 32.1%を占めている。「特に何も加入していない」割合が高いのは、「無償事務局ボランティア」や「無償その他ボランティア」であり、無償で活動するボランティアの怪我等についての対策が十分でないことが指摘される。年齢階層で見ると、20歳代で「わからない」が多く、自身が保険に加入していた

か（いるか）どうかも把握していない割合が多い。30～50歳代では「NPO 法人負担の労災保険に加入」している割合が高い。この年齢は有給職員に多く、そのことが反映されているものと思われる。40～70歳代ではボランティア保険に加入している割合が高いが、70歳代では「特に何も加入していない」の割合も高い。

活動形態別にみると、有給職員、特に「正規職員」については労災が適用されている割合が高い。一方、ボランティアに関してみると、「有償ボランティア」はNPO 法人がボランティア保険に加入している割合が高い。ちなみに、被災地外での支援活動を行った者も入れた「加入していた」の全体合計（巻末集計、団体調査問 13 付問 5）は 44.1%であり、被災地での活動者が「加入していた」割合が 58.1%であることと比較すれば、被災地での支援活動への補償の方が多少充実していたとはいえ、十分とは言い難い数値である。

表 3-4-3 活動時に加入していた保険（個人調査、複数回答）

(ベースは、被災地で支援活動を行った者。問13選択肢1、3に回答) (%)

	総数	NPO法人負担の 労災保険に加入	NPO法人がボ ランティア保 険に加入	自らボラ ンティア保 険に加入した	民間の保 険に加入 (全額自 己負担)	特に何も 加入して いない	わからない	無回答	加入して いた (計)
全体 n	501	143	138	35	73	161	40	9	291
	100.0	28.5	27.5	7.0	14.6	32.1	8.0	1.8	58.1
性別									
男性	270	27.0	30.7	9.3	12.2	31.1	8.5	0.4	60.0
女性	216	30.6	25.0	4.6	16.7	33.8	7.9	1.9	56.5
年齢									
20歳代	34	23.5	11.8	11.8	8.8	23.5	29.4	-	47.1
30歳代	66	43.9	19.7	6.1	13.6	30.3	15.2	-	54.5
40歳代	85	37.6	29.4	3.5	8.2	30.6	4.7	1.2	63.5
50歳代	132	30.3	28.8	9.1	15.9	31.8	5.3	-	62.9
60歳代	116	18.1	33.6	4.3	16.4	35.3	5.2	2.6	56.9
70歳以上	54	16.7	33.3	13.0	18.5	38.9	5.6	1.9	53.7
活動形態									
正規職員	264	43.9	24.6	6.4	15.9	27.7	7.6	0.8	64.0
非正規職員	74	23.0	24.3	9.5	9.5	25.7	20.3	2.7	51.4
有償ボランティア	30	3.3	46.7	10.0	30.0	30.0	-	3.3	66.7
無償事務局ボランティア	84	4.8	32.1	4.8	13.1	47.6	3.6	-	48.8
無償その他ボランティア	33	9.1	33.3	9.1	9.1	45.5	3.0	-	51.5

注) 同一カテゴリ内の差が10ポイント以上高い値にめやすとして網がけしている。

図 3-4-1、表 3-4-4 は、ボランティア活動中の怪我や病気に対して、国や行政での保障制度の必要性をきいたものである。「激甚災害等の災害ボランティア活動では、国や行政での保障制度が必要である（災害ボランティア活動では必要）」とする割合は 28.9%、「ボランティア活動全般に対して国や行政での保障制度が必要である（ボランティア活動全般に対し必要）」は 36.7%と、合わせて「必要」は 65.6%となっている。

「災害ボランティア活動では必要」とする者は、比較的年齢が若い層で割合が高くなっている。また、「正規職員」での割合が高く、世帯年収が比較的高い層で割合が高くなっている。一方、「必要ない」の割合が高いのは、70歳以上の高齢者や「無償その他ボランティア」である。20、30歳代では、「わからない」割合が高く、ボランティア活動における怪我や病気等の補償について、そもそも認識されていない可能性がある。

図 3-4-1 ボランティア活動中の怪我や病気に対し国や行政が補償することについて
(団体調査)



表 3-4-4 ボランティア活動中の怪我や病気に対し国や行政が補償することについて
(団体調査)

		(%)						
		総数	災害ボランティア活動では必要	ボランティア活動全般に対し必要	国や行政での補償制度は必要ない	その他	わからない	無回答
全体	n	4165	1202	1528	437	54	676	268
		100.0	28.9	36.7	10.5	1.3	16.2	6.4
性別	男性	2049	27.1	39.7	13.6	1.4	14.5	3.7
	女性	1909	32.7	35.9	8.0	1.3	18.6	3.5
年齢	20歳代	224	30.4	31.7	7.6	1.3	25.9	3.1
	30歳代	512	32.8	32.0	10.2	1.6	21.7	1.8
	40歳代	705	31.9	33.9	10.2	1.7	19.6	2.7
	50歳代	938	32.1	39.6	8.0	1.1	15.8	3.5
	60歳代	1072	27.3	41.5	12.2	1.5	12.5	4.9
	70歳以上	494	24.3	41.3	16.8	0.8	12.6	4.3
活動形態	正規職員	1790	34.1	36.0	9.4	0.9	17.0	2.6
	非正規職員	710	27.9	41.4	7.0	1.8	18.9	3.0
	有償ボランティア	316	25.6	43.4	13.0	1.6	13.6	2.8
	無償事務局ボランティア	826	27.4	36.4	14.0	1.3	16.6	4.2
	無償その他ボランティア	311	21.2	42.4	18.3	2.6	12.5	2.9
世帯年収	200万円未満	307	24.4	44.3	9.1	1.6	19.2	1.3
	200～400万円未満	960	28.5	38.3	11.4	1.0	18.0	2.7
	400～500万円未満	473	32.8	41.0	10.4	1.7	11.8	2.3
	500～700万円未満	613	31.6	38.2	10.6	0.7	15.8	3.1
	700～1000万円未満	510	35.3	33.7	11.4	1.4	16.1	2.2
	1000万円以上	381	34.4	31.2	11.5	2.4	18.4	2.1
震災支援活動を行ったか	行った	1004	33.6	34.8	11.7	1.6	15.9	2.5
	行っていない	1921	27.7	40.2	10.3	1.1	16.7	4.1
	現在のNPOでは震災支援事業は行っていない	1037	29.3	37.1	11.2	1.3	17.6	3.5

注) 同一カテゴリ内の差が8ポイント以上高い値にめやすとして網がけしている。

2. 災害ボランティアへの国や行政の支援

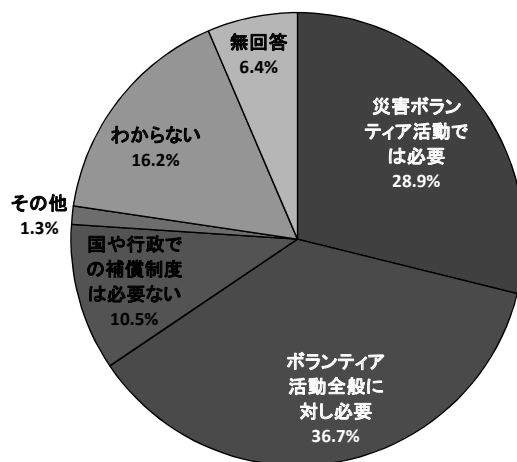
自然災害等の被災地支援にボランティアが大きな力になることはいうまでもない。現在、ボランティアは NPO などの民間支援団体が中心となって募集し活動しているが、国

や行政が積極的に行う必要性はないのだろうか。図 3-4-2、表 3-4-5 をみると、国や行政が積極的にボランティアの募集や派遣を行うことを「よいと思う」とする割合は 51.2%、「どちらかといえばよいと思う」が 25.4%と、肯定的意見が合わせて 76.6%となっている。表 3-4-5 から年齢階層をみると、特に 70 歳以上で肯定的な割合が高く、20、30 歳代で「わからない」の割合が高くなっている。

図 3-4-2 災害ボランティアへの国や行政の支援に対する意見（団体調査）



表 3-4-5 災害ボランティアへの国や行政の支援に対する意見（団体調査）

	総数	(%)							
		よいと思う	どちらかといえばよいと思う	どちらかといえばよくないと思う	よくないと思う	わからない	無回答	よいと思う(計)	よくないと思う(計)
全体 n	4165	2132	1058	197	84	432	262	3190	281
	100.0	51.2	25.4	4.7	2.0	10.4	6.3	76.6	6.7
性別									
男性	2049	52.9	25.4	5.2	3.3	9.8	3.5	78.2	8.5
女性	1909	52.1	27.4	4.6	0.9	11.6	3.4	79.5	5.5
年齢									
20歳代	224	46.4	30.8	4.0	1.3	14.7	2.7	77.2	5.4
30歳代	512	50.0	27.3	3.9	2.1	14.6	2.0	77.3	6.1
40歳代	705	55.6	24.8	3.8	1.6	11.3	2.8	80.4	5.4
50歳代	938	51.2	26.5	6.2	1.9	11.1	3.1	77.7	8.1
60歳代	1072	52.1	26.6	5.3	2.5	8.4	5.1	78.6	7.8
70歳以上	494	56.9	24.7	4.5	2.8	7.7	3.4	81.6	7.3
活動形態									
正規職員	1790	54.4	26.3	4.2	2.0	10.7	2.5	80.7	6.2
非正規職員	710	54.2	26.9	4.2	0.8	11.3	2.5	81.1	5.1
有償ボランティア	316	50.6	28.5	6.3	1.6	9.5	3.5	79.1	7.9
無償事務局ボランティア	826	50.2	25.3	5.7	2.8	11.9	4.1	75.5	8.5
無償その他ボランティア	311	51.4	28.3	6.1	4.2	7.7	2.3	79.7	10.3
世帯年収									
200万円未満	307	50.8	27.4	5.5	2.6	12.4	1.3	78.2	8.1
200～400万円未満	960	51.1	27.6	4.5	1.8	12.2	2.8	78.8	6.3
400～500万円未満	473	56.4	26.4	4.0	1.9	9.1	2.1	82.9	5.9
500～700万円未満	613	53.5	27.9	5.2	2.4	8.6	2.3	81.4	7.7
700～1000万円未満	510	50.8	29.4	5.1	1.6	11.0	2.2	80.2	6.7
1000万円以上	381	52.2	24.1	7.6	1.8	11.8	2.4	76.4	9.4
震災支援活動を行ったか									
行った	1004	51.9	27.4	6.2	3.0	9.1	2.5	79.3	9.2
行っていない	1921	53.3	25.9	3.7	1.9	11.3	3.9	79.2	5.6
現在のNPOでは震災支援事業は行っていない	1037	51.4	26.6	5.9	1.7	11.0	3.4	78.0	7.6

注) 同一カテゴリ内の差が8ポイント以上高い値にめやすとして網がけしている。

3. 東日本大震災後の防災、災害対策事業

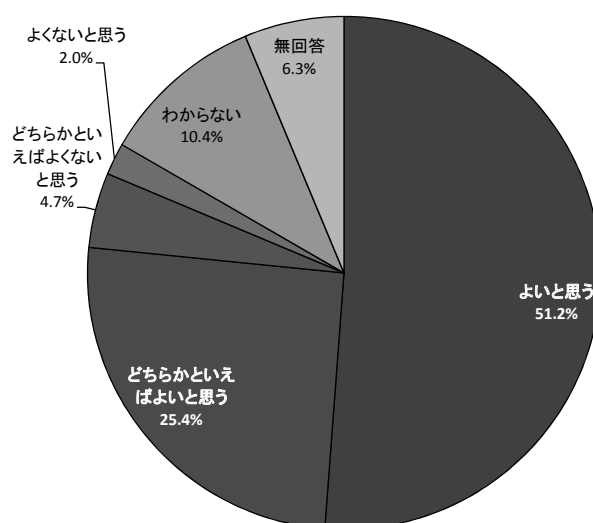
東日本大震災後、全国のNPO法人では今後の災害対策に対する事業は新たに始められているのだろうか。表3-4-6をみると、全体では「新たに始めた」とする団体は6.1%となっている。「新たに始めた」とする団体は、比較的規模が大きい（総人数、年間収入）。他方、「特に行っていない」は80.6%である。

震災支援事業の実施との関係を見ると、「被災地で実施」した団体は、「新たに始めた」が22.5%、「前から行っている」が19.6%と高い。また、「被災地外で実施」した団体も同様に高くなっている。東北3県の団体でも「新たに始めた」の割合が高く、東日本大震災を機に防災や災害対策の事業が広がっていることがわかる。

表 3-4-6 今後の災害対策事業の展開（団体調査）

(%)

	総数 ウェイト なし	総数 ウェイト あり	新たに始 めた	前から 行ってい る	特に行っ ていない	無回答
全体 n	2720	2720	167	226	2194	134
	100.0	100.0	6.1	8.3	80.6	4.9
認証年						
1999年以前	121	128	9.5	10.0	72.7	7.8
2000～2004年	1155	1243	6.0	8.8	81.0	4.2
2005～2010年	922	862	6.1	9.7	79.6	4.6
2011年以降	500	460	5.9	4.2	83.3	6.7
団体の総人数（問1、 2014年3月末人数の合 算）						
10人未満	420	424	4.4	4.2	85.2	6.1
10～49人	1746	1733	6.0	8.5	81.0	4.5
50～99人	306	315	6.7	13.5	77.5	2.3
100人以上	144	146	12.7	10.8	72.8	3.7
有給職員数（問1、2014 年3月末人数の合算）						
0人	970	1012	3.6	6.5	83.9	6.0
1～4人	556	556	6.8	9.0	81.0	3.2
5～9人	400	366	11.2	9.2	77.6	2.0
10人以上	673	668	7.1	10.7	78.1	4.1
震災支援事業を実施（問 14）						
被災地で実施	285	183	22.5	19.6	53.6	4.2
被災地以外で実施	168	142	13.1	17.7	66.4	2.8
支援物資・寄付金を送付	762	846	7.2	12.8	77.8	2.2
特に何も行っていない	1241	1293	3.2	3.9	89.8	3.2
昨年の年間収入（2013年 度）						
0円	143	151	1.6	3.8	87.0	7.6
1～999万円	1052	1070	3.6	8.5	84.9	3.0
1000～4999万円	727	712	9.3	9.1	79.4	2.2
5000～9999万円	250	236	9.7	11.1	76.7	2.5
1億円以上	196	198	10.2	8.5	78.5	2.7
活動分野（問23、主要な 活動分野1番目）						
保健・医療・福祉	1124	1128	6.2	8.9	82.3	2.5
その他の活動分野	1406	1411	6.2	8.6	82.3	2.9
調査対象						
東北3県（岩手・宮城・福島）	504	112	12.1	10.3	71.5	6.0
それ以外	2216	2608	5.9	8.2	81.0	4.9

注）同一カテゴリ内の差が8ポイント以上高い値にめやすとして網がけしている。

第5節 東日本大震災の支援活動に参加した人の様相と意識

1. 東日本大震災の支援活動の参加状況

全国の NPO 法人で活動する者のうち、東日本大震災の支援活動に参加した人はどのくらいいるのだろうか。表 3-5-1 をみると、「行った」のは 24.1% で、うち、主に被災地で活動した割合は 10.4% となっている。年齢階層別にみると、被災地での活動は年齢階層が若い方の割合が若干高く、被災地外で活動を行っているのは年齢階層が高い方の割合が高くなるようである。

活動形態でみると「正規職員」が他の活動形態よりも、「行った」割合が高く、また「主に被災地で行った」割合も高くなっている。「有償ボランティア」については「行った」割合が高く、「被災地外で行った」割合が高くなっている。活動開始年との関係を見ると、震災発生以前の「2010 年以前」から活動している者の方が「行った」割合が高くなっている。

表 3-5-1 東日本大震災関連の支援活動を行ったか（個人調査）

		(%)								
		n	主に、被災地で行った	主に、被災地以外で行った	被災地と被災地以外での活動は半々	行っていない	関連の支援事業は行っていない	無回答	行った(計)	行っていない(計)
全体		4165	10.4	12.1	1.6	46.1	24.9	4.9	24.1	71.0
性別	男性	2049	11.6	11.3	1.6	46.7	26.2	2.7	24.5	72.8
	女性	1909	9.6	13.4	1.7	48.2	25.2	1.9	24.7	73.4
年齢	19歳以下	6	-	-	-	66.7	33.3	-	-	100.0
	20歳代	224	13.4	9.4	1.8	50.0	25.0	0.4	24.6	75.0
	30歳代	512	11.7	11.9	1.2	49.2	24.6	1.4	24.8	73.8
	40歳代	705	10.8	12.2	1.3	47.5	26.8	1.4	24.3	74.3
	50歳代	938	11.8	12.9	2.2	45.9	25.1	2.0	27.0	71.0
	60歳代	1072	9.3	12.1	1.5	46.6	27.1	3.4	22.9	73.7
	70歳以上	494	8.9	13.6	2.0	48.2	24.1	3.2	24.5	72.3
既・未婚	既婚	2986	10.0	12.8	1.7	47.0	26.1	2.4	24.4	73.1
	未婚、離婚、死別	966	12.7	11.0	1.6	48.8	24.2	1.8	25.3	73.0
最終学歴	中学・高校	1194	9.6	11.3	1.8	51.8	23.5	2.0	22.7	75.3
	専門学校	372	11.0	9.4	1.3	49.7	26.6	1.9	21.8	76.3
	短大・高専	500	9.8	14.2	1.6	48.8	23.4	2.2	25.6	72.2
	大学・大学院	1882	11.5	13.1	1.7	43.7	27.5	2.5	26.3	71.2
活動形態	正規職員	1790	13.0	12.6	1.8	47.9	23.0	1.7	27.4	70.9
	非正規職員	710	8.7	11.0	1.7	52.0	25.1	1.5	21.4	77.0
	有償ボランティア	316	7.3	15.5	2.2	47.2	25.6	2.2	25.0	72.8
	無償事務局ボランティア	826	8.7	13.1	1.5	43.2	30.5	3.0	23.2	73.7
	無償その他ボランティア	311	10.0	9.0	0.6	49.2	28.9	2.3	19.6	78.1
活動開始年	2011年以降	1362	11.1	5.4	1.5	49.6	29.1	3.3	18.1	78.6
	2010年以前	2669	10.5	15.7	1.6	44.8	23.5	4.0	27.7	68.3

注) 同一カテゴリ内の差が5ポイント以上高い値にめやすとして網がけしている。

図 3-5-1～3 は、支援活動を行った人に活動開始時期と現在継続中か否か、終了している場合には終了時期をきいている。支援活動を行った人の 62.1% が震災後半年のうちに活動を開始させている。逆に震災後半年以上経ってから、新たに活動を開始する人は少ないと思われる。当調査は 2014 年 7 月に実施しており、震災から 3 年余りが経っている。その中で現在も活動を継続している人は 51.6% であり、半数以上が継続して支援活動を行

っている。一方で終了している人は44.0%となっている。終了した人に注目して、終了した時期をみると(図3-5-3)、発災から1年(2012年3月まで)で51.1%が終了している。その後、1年ごとに2割程度が終了している状況となっている。

図3-5-1 支援活動の開始時期(個人調査)



図3-5-2 震災支援活動の継続状況(個人調査)



図3-5-3 震災支援活動の終了時期(個人調査)

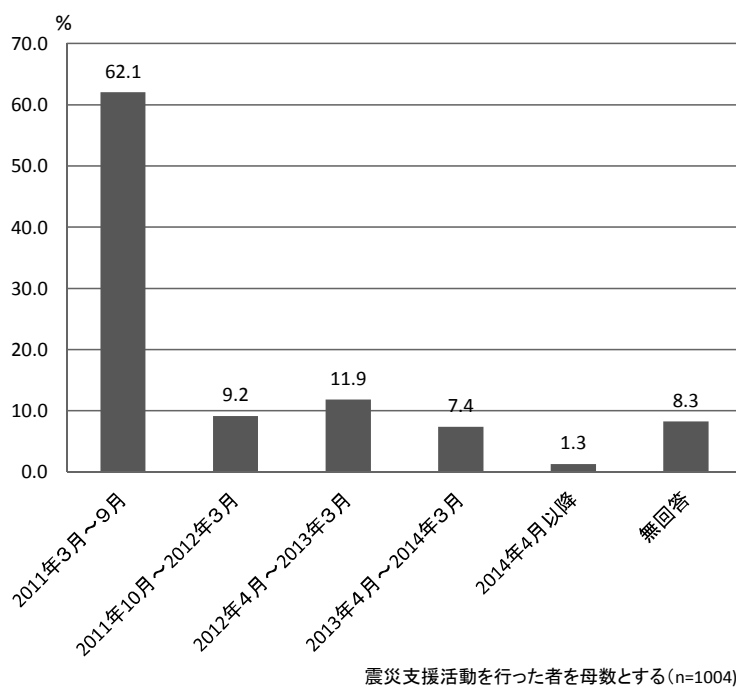

2. 活動を始めた時期ときっかけ

ここからは、前掲表 3-5-1 で示した、震災支援活動を行ったか否かを軸として、みていくことにする。「支援活動を行った」は、「主に被災地で行った」「主に被災地以外で行った」「被災地と被災地以外での活動は半々」をまとめている。

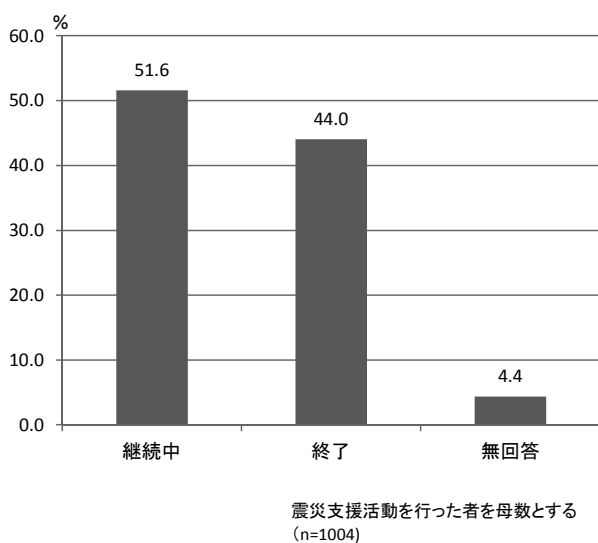
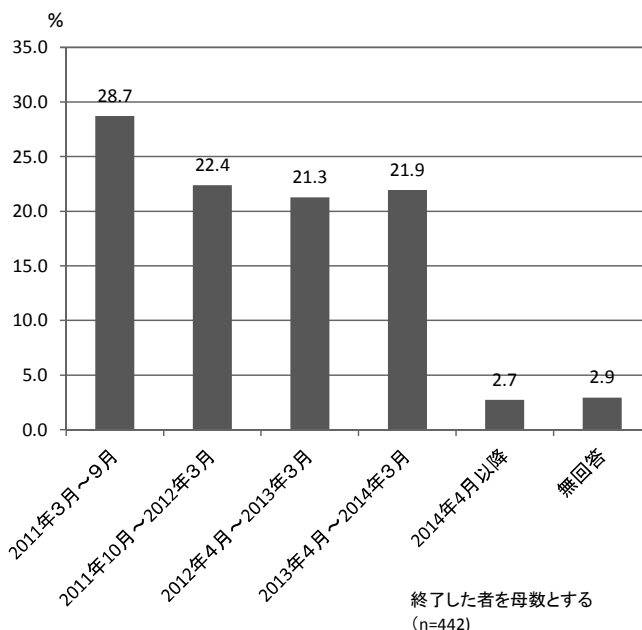
表 3-5-2 は活動を始めた時期と震災支援活動との関係を見てみる。全体の割合でみると、2010 年以降に活動を始めた人が約 4 割、震災発災以降の 2011 年 3 月以降に活動を始めた人は約 3 割である。

東日本大震災の震災支援活動を行った人に注目してみると、2011 年 3 月以降から活動を始めた人の割合は 24.2%であり、全体と比べても割合は低い。東日本大震災後に震災支援活動を始めた人が多いのではないかと考えていたが、実際は震災以前から長期に亘って活動している人の方で割合が高くなっている。

2011 年 3 月以降に活動を開始した者に対し、実際に活動のきっかけが東日本大震災だったかを問うたところ（表 3-5-3）、42.8%が東日本大震災をきっかけに活動を始めたと答えている。一方、東日本大震災がきっかけでないものも 55.1%と過半数以上を占める。震災支援活動は東日本大震災がきっかけとなっている者もいるが、長年 NPO 活動に携わってきた活動者が支援活動を展開したことがわかる。

表 3-5-2 活動を始めた時期と震災支援活動との関係（個人調査）

		総数	1999年以前	2000～2004年	2005～2009年	2010年以降	2011年3月以降		無回答
							2010～2011年2月	2011年3月以降	
全体		4165	4.9	25.4	26.5	39.9	8.1	31.8	3.3
活動形態	正規職員	1790	4.9	24.7	27.9	40.4	8.2	32.2	2.2
	非正規職員	710	4.2	18.6	26.2	49.7	7.0	42.7	1.3
	有償ボランティア	316	7.9	32.6	24.4	32.6	7.9	24.7	2.5
	無償事務局ボランティア	826	5.1	31.6	25.9	34.9	9.3	25.5	2.5
	無償その他ボランティア	311	3.5	19.9	30.2	44.1	9.3	34.7	2.3
震災支援活動を行ったか	行った(n=1004)	1004	8.5	30.5	27.5	31.8	7.6	24.2	1.8
	行っていない(n=1921)	1921	3.8	23.8	27.4	42.4	8.2	34.1	2.7
	現在のNPOでは震災支援事業は行っていない	1037	3.5	23.3	25.9	45.6	8.8	36.8	1.6

注) 同一カテゴリ内の差が10ポイント以上高い値にめやすとして網がけしている。

		総数	平均(年)	中央値	標準偏差
全体					
活動形態	正規職員	1753	2007.32	2008	5.53
	非正規職員	701	2008.33	2010	6.17
	有償ボランティア	309	2006.14	2007	5.95
	無償事務局ボランティア	805	2006.65	2007	5.95
	無償その他ボランティア	305	2007.82	2009	4.68
震災支援活動を行ったか	行った	986	2006.05	2006	6.40
	行っていない	1872	2007.66	2008	5.15
	現在のNPOでは震災支援事業は行っていない	1022	2007.86	2009	6.22

表 3-5-3 活動のきっかけは東日本大震災か否か（個人調査）

		(%)			
		総数	はい	いいえ	無回答
全体		1324	11.6	84.5	3.9
活動形態	正規職員	577	13.2	83.7	3.1
	非正規職員	303	11.9	86.1	2.0
	有償ボランティア	78	5.1	89.7	5.1
	無償事務局ボランティア	211	8.1	83.4	8.5
	無償その他ボランティア	108	15.7	82.4	1.9
震災支援活動を行ったか	行った	243	42.8	55.1	2.1
	行っていない	656	5.2	90.5	4.3
	現在のNPOでは震災支援事業は行っていない	382	2.9	94.2	2.9

注) 同一カテゴリ内の差が10ポイント以上高い値にめやすとして網がけしている。

活動を始めた直接のきっかけは何だろうか（表 3-5-4）。全体でみると、「職場や仕事を通じた紹介」（21.6%）が最も割合が高くなっている。次に「地域の友人・知人からの紹介」（19.3%）、「その他の友人・知人からの紹介」（10.3%）が続く。活動開始年での特徴をみると、「2010年以前」に活動を始めた人は、「地域の友人・知人からの紹介」が21.2%と「2011年以降」の16.2%に比べて高くなっている。一方、「2011年以降」では、「ハローワークを通じての公募」が12.9%（「2010年以前」；3.9%）と9ポイント高くなっている。震災支援活動の参加有無別でみると、それほど大きな差がみられないが、「行った」人では「その他」の割合が28.5%と高くなっていることがわかる。そこで、「その他」の自由回答を分類したところ、「自分で設立した」が多く、特に震災支援活動を「行った」人の10.4%を占めることがわかった。

表 3-5-4 活動をはじめた直接のきっかけ（個人調査）

		(%)											
		総数	家族や親戚からの紹介	職場や仕事を通じた紹介	地域の友人・知人からの紹介	インターネット上のつながりから	その他の友人・知人からの紹介	雑誌や新聞等を通じた募集・勧誘	インターネットを通じての募集・勧誘	ハローワークを通じての公募	大学や自治体などを通じての公募	その他	無回答
全体 n		4165	274	901	803	11	431	172	73	283	93	949	175
		100.0	6.6	21.6	19.3	0.3	10.3	4.1	1.8	6.8	2.2	22.8	4.2
活動開始年	2011年以降	1362	6.9	23.0	16.2	0.6	10.0	2.9	2.9	12.9	2.4	19.6	2.6
	2010年以前	2669	6.5	21.4	21.2	0.1	10.7	4.8	1.2	3.9	2.2	24.7	3.3
震災支援活動を行ったか	行った	1004	6.7	18.4	20.8	0.4	10.6	4.1	1.7	4.9	2.4	28.5	1.6
	行っていない	1921	6.8	23.1	20.1	0.3	10.3	4.5	1.8	8.1	2.1	20.6	2.3
	現在のNPOでは震災支援事業は行っていない	1037	6.8	23.1	18.0	-	10.6	4.1	1.9	7.4	2.4	23.0	2.6

（「その他」の自由回答を分類）

自分で設立した	設立以前から活動していた	自ら応募した	その他（直接勧誘された）	その他
299	122	35	26	467
7.2	2.9	0.8	0.6	11.2
5.4	2.3	0.7	0.7	10.5
8.1	3.3	0.9	0.6	11.7
10.4	3.7	0.9	0.6	12.9
5.7	2.5	1.0	0.5	10.9
7.1	3.1	0.6	1.0	11.2

震災支援活動を始めるきっかけとして、被災を身近に感じることが考えられる。調査では、自身の被災の有無をきいている(表3-5-5)。全体で見ると、「誰も被災していない」が70.8%と最も高く、「家族・親戚、親しい知人が被災した」が18.4%、「自分自身が被災した」が7.5%となっている⁷。震災支援活動への参加有無との関係を見ると、支援活動を「行った」人は、特に「家族・親戚、親しい知人が被災した」が30.1%と、「行っていない」よりも16ポイント程度高くなっている。逆に「誰も被災していない」者では「行っていない」が78.7%と高く、身近な人が被災したことが支援活動のきっかけとなっていると考えられる。

表3-5-5 自身の被災の有無(個人調査、複数回答)

(%)						
	総数	自分自身が被災した	家族・親戚、親しい知人が被災した	誰も被災していない	無回答	
全体 n	4165	312	768	2948	279	
	100.0	7.5	18.4	70.8	6.7	
活動開始年	2011年以降	1362	10.5	21.1	68.4	4.6
	2010年以前	2669	6.1	17.3	73.5	5.9
震災支援活動を行ったか	行った	1004	13.8	30.1	58.8	4.3
	行っていない	1921	5.4	13.8	78.7	4.4
	現在のNPOでは震災支援事業は行っていない	1037	6.1	17.7	75.7	3.2

注) 同一カテゴリ内の差が10ポイント以上高い値にめやすとして網がけしている。

3. 東日本大震災に関する寄付

表3-5-6は、東日本大震災に関連した寄付の総額を聞いている。全体で見ると、寄付を行った者は59.8%、行った者に限定してその平均額をみると、88,527.42円、中央値で10,000円となっている。年齢階層と寄付額の関係は明らかで、年齢が高くなるほど寄付額も高くなる傾向がみられる。70歳以上では、30万円以上寄付している人が6.3%存在し、平均額も15万円、中央値も3万円と高い。「寄付は行っていない(0円)」、あるいは「10,000円未満」と少額の傾向にあるのは、20~40歳代、正規職員、非正規職員といった有給職員、世帯年収が400万円未満の者である。また、震災関連支援活動との関係を見ると、支援活動を「行った」者で寄付をした割合が高く、平均額も約16万5千円と高い。一方、「行っていない」者で「寄付は行っていない(0円)」割合が高くなっている。

⁷ 東北3県の団体のサンプルが多いため、個人調査でも被災者割合が高く出ている可能性がある。ちなみにJILPT(2013)の調査(住民基本台帳による二段階抽出法)では、「自分自身が被災した」が4.2%、「家族・親戚、親しい知人の中に被災した人がある」が18.7%となっている。

表 3-5-6 東日本大震災に関連した寄付額（個人調査）

		(%)							
		総数	寄付は行っていない (0円)	10,000円未満	10,000～50,000円未満	50,000～100,000円未満	100,000～300,000円未満	300,000円以上	無回答
全体 n		4165	1247	717	1115	274	267	118	427
		100.0	29.9	17.2	26.8	6.6	6.4	2.8	10.3
性別	男性	2049	32.7	14.3	27.8	7.8	7.3	3.6	6.5
	女性	1909	29.8	22.1	27.9	5.8	5.8	2.3	6.4
年齢	20歳代	224	58.9	26.3	10.3	0.4	0.4	0.4	3.1
	30歳代	512	42.4	23.4	22.7	2.9	2.0	2.1	4.5
	40歳代	705	36.7	24.1	22.6	5.0	4.5	2.1	5.0
	50歳代	938	27.5	18.4	31.0	6.5	7.2	2.6	6.7
	60歳代	1072	24.4	12.6	33.2	9.3	9.5	3.3	7.6
	70歳以上	494	20.0	10.9	32.0	11.7	10.1	6.3	8.9
活動形態	正規職員	1790	35.5	19.8	25.0	5.2	5.3	2.5	6.8
	非正規職員	710	30.7	22.5	29.2	5.8	3.5	1.4	6.9
	有償ボランティア	316	21.8	15.2	32.9	11.4	9.5	3.5	5.7
	無償事務局ボランティア	826	25.7	12.5	31.1	7.9	10.0	4.2	8.6
	無償その他ボランティア	311	27.3	14.8	27.0	9.6	8.0	5.1	8.0
世帯年収	200万円未満	307	46.6	22.8	21.2	5.5	2.3	1.0	0.7
	200～400万円未満	960	35.3	20.4	27.4	4.9	6.5	2.4	3.1
	400～500万円未満	473	29.0	21.4	30.2	7.4	5.5	3.2	3.4
	500～700万円未満	613	31.6	22.2	28.7	8.3	5.1	2.3	1.8
	700～1000万円未満	510	27.3	18.6	32.0	7.8	8.2	2.2	3.9
	1000万円以上	381	23.1	13.6	32.3	8.4	12.6	7.1	2.9
震災支援活動を行ったか	行った	1004	18.8	14.9	29.3	10.0	12.0	7.2	7.9
	行っていない	1921	36.3	19.2	25.8	5.6	4.5	1.2	7.4
	現在のNPOでは震災支援事業は行っていない	1037	32.4	18.4	28.8	5.9	5.1	1.8	7.5

		総数	平均 (円) (0は除く)	中央値 (0は除く)	標準偏差
全体		2491	88527.42	10000	509688.50
性別	男性	1246	105958.13	20000	544119.31
	女性	1219	71091.73	10000	477102.88
年齢	20歳代	85	12700.00	3000	55008.60
	30歳代	272	58924.34	10000	330997.09
	40歳代	411	67791.08	10000	512768.19
	50歳代	617	83311.23	10000	524480.50
	60歳代	728	96438.71	20000	497287.94
	70歳以上	351	149292.23	30000	670491.56
活動形態	正規職員	1033	76612.16	10000	456330.13
	非正規職員	443	32913.79	10000	90940.41
	有償ボランティア	229	100792.58	20000	477279.06
	無償事務局ボランティア	543	108790.80	20000	528604.94
	無償その他ボランティア	201	203764.28	20000	1046416.94
世帯年収	200万円未満	162	33007.54	10000	108623.33
	200～400万円未満	591	67807.80	10000	375373.41
	400～500万円未満	320	59182.93	10000	196448.34
	500～700万円未満	408	39537.52	10000	85198.20
	700～1000万円未満	351	85074.79	15000	565147.75
	1000万円以上	282	134375.89	20000	487260.53
震災支援活動を行ったか	行った	736	165478.95	30000	719788.56
	行っていない	1082	54454.79	10000	375171.56
	現在のNPOでは震災支援事業は行っていない	623	41827.81	10000	106367.20

第6節 震災関連支援事業に携わる有給職員の労働時間と賃金

1. 支援事業に携わる「正規職員」の労働時間

震災関連支援事業に携わる「正規職員」の労働時間についてみる。表 3-6-1 は、団体調査から「正規職員」の週あたりの実労働時間を示している。特に被災地においては支援事業による過重労働が心配されるところであり、フルタイムで働く「正規職員」の労働負荷が増加するのではないと思われる。

全体でみると、週「40時間」である割合が 63.7%であり、40時間を超える割合は 13.3%である。震災支援事業を被災地で実施している団体に注目してみると、40時間を超える

割合が 18.9%、平均値で 41.83 時間と少し高くなっている。「東北 3 県」の NPO 法人についても若干ではあるが、「それ以外」の地域の団体に比べて労働時間が長めの傾向がみられる。図 3-6-1 の個人調査から被災地で支援活動を行った「正規職員」の週当たりの実労働時間をみると、被災地で活動を「行った」者の労働時間（平均値）の方が、「それ以外」の者に比べて 3 時間ほど長い傾向にある。

表 3-6-1 「正規職員」の週あたりの実労働時間（団体調査、ウェイトなし）

【正規職員がいる団体】		（％）							総数	平均（時間）	中央値	標準偏差
	総数	20時間未満	20～35時間未満	35～40時間未満	40時間	40時間超～50時間未満	50時間以上	無回答				
全体 n	1292	13	75	164	823	121	51	45	1247	39.69	40	6.55
	100.0	1.0	5.8	12.7	63.7	9.4	3.9	3.5				
震災支援事業を実施	被災地で実施	-	4.4	11.7	60.6	8.3	10.6	4.4	172	41.83	40	9.94
	被災地以外で実施	92	1.1	8.7	9.8	62.0	13.0	4.3	91	39.56	40	6.86
	支援物資・寄付金を送付	434	1.4	5.3	12.4	61.5	10.6	4.1	414	39.70	40	6.33
	特に何も行ってない	524	1.1	6.5	13.5	64.7	8.8	2.5	509	39.13	40	5.26
調査対象	東北3県（岩手・宮城・福島）	284	-	2.8	12.0	68.7	9.5	3.9	275	40.80	40	7.54
	それ以外	1008	1.3	6.6	12.9	62.3	9.3	4.0	972	39.38	40	6.21

図 3-6-1 「正規職員」の週当たりの実労働時間平均値（個人調査）

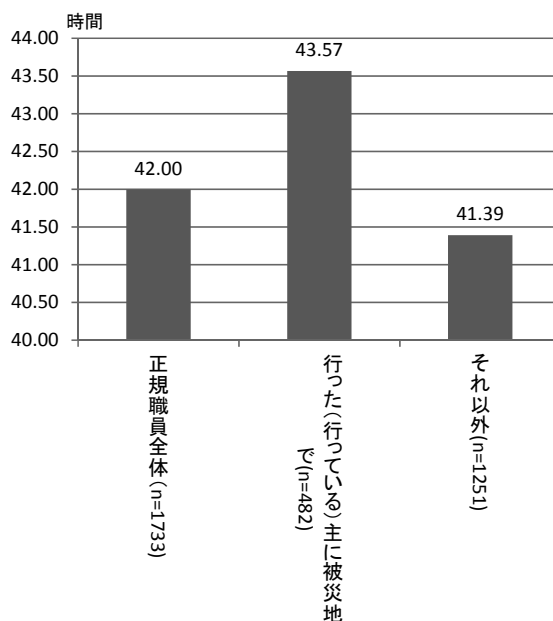

2. 支援事業に携わる有給職員の賃金

表 3-6-2 は団体調査から平均的な「正規職員」の年収をみている。全体からみると、「200～250 万円未満」に 23.4%が入り、平均値はおよそ 250 万円であることがわかる。標準偏差が 96.37 であることから、ばらつきも少ない。支援事業の実施別にみると、「被災地で実施」した団体では平均値がおよそ 246 万円、「東北 3 県」の NPO 法人では 221.59

万円であることがわかる。

図 3-6-2 は、「東北 3 県」と「それ以外」の地域の平均値と『賃金構造基本調査』の額を比較している。平成 25 年『賃金構造基本調査』から一般労働者（企業規模 1～99 人、産業計）の「決まって支給する現金給与額」をみると、岩手県では 1 か月あたり 22 万 9,800 円、宮城県では 25 万 6,100 円、福島県では 25 万 2,100 円となっている。1 年を 12 か月として掛けて年間給与額を出すと、岩手県では約 276 万円、宮城県では約 307 万円、福島県では約 303 万円となる。このことから考えても、NPO 法人の「正規職員」の賃金相場は高くなく、また復興支援事業に携わる人の賃金も相場より低いといえる。

なお、表 3-6-3 は個人調査から月給形式で賃金支払いを受けている者（「正規職員」が 88%を占める）の月給額についてみると、15 万円から 25 万円までの間に 54.9%が入り、平均値は 19.7 万円である。支援事業を行った人は 20.89 万円と 1 万円ほど高くなっている。

表 3-6-2 平均的な「正規職員」の年収（団体調査、ウェイトなし）

	総数	(%)										総数	平均 (万円)	中央値	標準偏差	
		100万円未満	100～150万円未満	150～200万円未満	200～250万円未満	250～300万円未満	300～350万円未満	350～400万円未満	400～500万円未満	500万円以上	無回答					
全体 n	1292	30	45	204	302	193	132	64	50	17	255	1037	250.10	240	96.37	
	100.0	2.3	3.5	15.8	23.4	14.9	10.2	5.0	3.9	1.3	19.7					
震災支援事業を実施	被災地で実施	180	2.8	5.0	16.7	26.1	12.2	13.3	3.9	3.9	1.1	15.0	153	246.13	240	89.74
	被災地以外で実施	92	5.4	5.4	20.7	20.7	12.0	14.1	3.3	2.2	-	16.3	77	229.17	230	76.22
	支援物資・寄付金を送付	434	2.1	3.5	12.4	21.2	17.5	13.4	3.7	4.4	0.7	21.2	342	252.70	250	81.35
	特に何も行ってない	524	2.9	3.4	16.2	23.5	15.6	8.6	5.5	3.8	1.7	18.7	426	250.60	240	110.39
調査対象	東北3県(岩手・宮城・福島)	284	2.5	4.9	23.9	29.2	12.0	6.3	2.5	1.1	0.4	17.3	235	221.59	216	66.00
	それ以外	1008	2.3	3.1	13.5	21.7	15.8	11.3	5.7	4.7	1.6	20.4	802	258.46	240	102.13

図 3-6-2 「正規職員」の年収比較

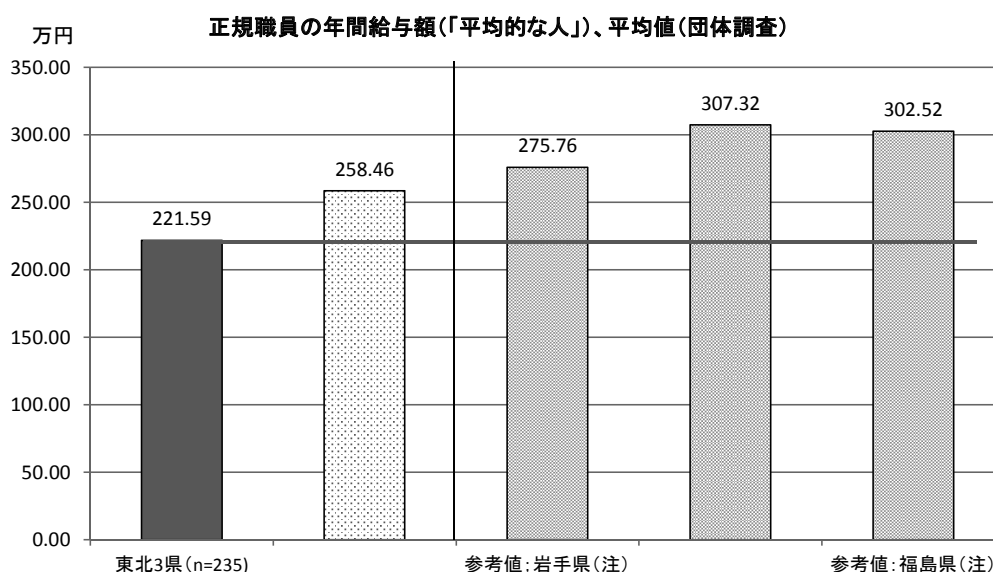

注) H25賃金センサス、一般労働者、産業計、企業規模10～99人、「決まって支給する現金給与額」×12

表 3-6-3 月給額（個人調査、月給形式で賃金支払いを受けている者）

(%)

	総数	10万円未満	10万円以上15万円未満	15万円以上20万円未満	20万円以上25万円未満	25万円以上30万円未満	30万円以上40万円未満	40万円以上	無回答	総数	平均(万円)	中央値	標準偏差
全体 n	1770	122	251	586	386	173	143	54	55	1715	19.70	18	10.41
	100.0	6.9	14.2	33.1	21.8	9.8	8.1	3.1	3.1				
震災支援活動を行った	471	3.8	11.3	32.7	24.6	11.0	11.3	3.4	1.9	462	20.89	20	10.21
行っていない	860	8.6	15.2	33.1	20.3	8.4	7.7	2.7	4.0	826	19.06	18	10.31
現在のNPOでは震災支援事業は行っていない	414	7.0	15.9	32.4	21.5	11.8	5.6	3.4	2.4	404	19.69	18	10.81

次に、「非正規職員」の時給についてみていく。表 3-6-4 は団体調査から平均的な「非正規職員」の時給をみている。全体の平均値は 957.56 円（中央値 878 円）、支援活動を「被災地で実施した」団体の平均値は 929.99 円（中央値 850 円）、「東北 3 県」の NPO 法人では 857.94 円（中央値 800 円）となっており、「東北 3 県」での時給額が低くなっている。

図 3-6-3 は、「東北 3 県」と「それ以外」の地域の平均値と『賃金構造基本調査』の額を比較している。平成 25 年『賃金構造基本調査』から岩手県の短時間労働者（産業計）の「1 時間当たり所定内給与額」をみると、891 円、宮城県では 924 円、福島県では 912 円となっている。このことから、NPO 法人の「非正規職員」の賃金は若干低いものの、100 円以内に収まっており、「正規職員」ほどの差はない。

なお、表 3-6-5 の個人調査から時給形式で賃金支給されている者（「非正規職員」が 83%を占める）の時給額をみると、全体の平均値は 940.13 円（中央値 870 円）、支援活動を「行った」者の平均値は 932.81 円（中央値 869 円）と若干低い値となっている。

表 3- 6 -1 平均的な「非正規職員」の時給（団体調査、ウェイトなし）

(%)

	総数	800円未満	800円以上900円未満	900円以上1000円未満	1000円以上1100円未満	1100円以上	無回答	総数	平均(円)	中央値	標準偏差
全体 n	1344	183	303	168	149	143	398	946	957.56	878	535.74
	100.0	13.6	22.5	12.5	11.1	10.6	29.6				
震災支援事業を実施	161	14.9	26.1	17.4	11.8	6.2	23.6	123	929.99	850	482.97
被災地で実施	92	15.2	18.5	13.0	16.3	4.3	32.6	62	887.61	890	132.73
被災地以外で実施	452	11.5	21.7	15.9	11.5	11.3	28.1	325	972.74	900	559.97
支援物資・寄付金を送付	542	15.7	22.7	10.9	9.8	11.1	29.9	380	930.50	850	347.24
特に何も行っていない	262	26.7	23.7	8.4	7.6	6.1	27.5	190	857.94	800	183.57
調査対象	1082	10.4	22.3	13.5	11.9	11.7	30.1	756	982.60	900	589.64
東北3県（岩手・宮城・福島）											
それ以外											

図 3-6-3 「非正規職員」の時給比較

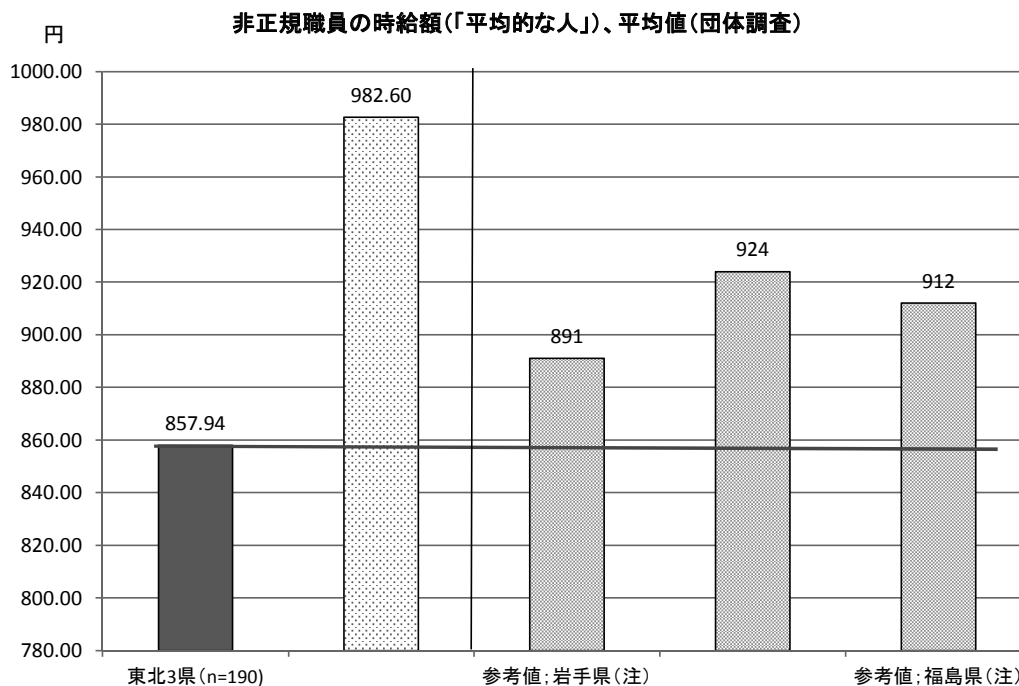

注)H25賃金センサス、短時間労働者、産業計、「1時間当たり所定内給与額」

表 3-6-5 時給額(個人調査、時給形式で賃金支払いを受けている者)

(%)

	総数	800円未満	800円以上900円未満	900円以上1000円未満	1000円以上1100円未満	1100円以上	無回答	総数	平均(円)	中央値	標準偏差
全体 n	533	82	193	80	100	72	6	527	940.13	870	428.18
	100.0	15.4	36.2	15.0	18.8	13.5	1.1				
震災支援活動を行った	108	15.7	38.9	12.0	19.4	13.9	-	108	932.81	869	252.89
行った行っていない	277	13.7	37.5	14.8	19.1	13.0	1.8	272	957.69	873	557.83
現在のNPOでは震災支援事業は行っていない	135	17.8	33.3	17.8	17.8	13.3	-	135	909.23	870	166.94

第7節 活動者の意識と満足度

1. 支援活動に対する意識

個人調査ではNPOでの活動を通じて得られたことなど11項目について「あてはまる」から「あてはまらない」までの4段階で示している。表3-7-1は、「あてはまる」=4、「ややあてはまる」=3、「あまりあてはまらない」=2、「あてはまらない」=1とし、それぞれの項目について点数化し、平均点を示している。「人の役に立ち、社会や地域に貢献できている」という実感の点数が最も高く、全体で3.41、「支援活動を行った」者では3.54となっている。

表 3-7-1 NPO の活動を通じて得られた事柄に関する意識（個人調査）

	全体	支援活動を行った	支援活動を行っていない	現在のNPOでは震災支援事業は行っていない
人の役に立ち、社会や地域に貢献できている	3.41	3.54	3.34	3.37
自分の経験や能力が生かされている	3.15	3.25	3.10	3.13
必要な情報やつながりを得られている	2.95	3.11	2.87	2.90
自分の生活時間に合わせて活動できている	2.81	2.77	2.81	2.82
私生活でもスタッフやメンバーと交流がある	2.67	2.82	2.62	2.62
生活に必要な収入が得られている	2.20	2.26	2.22	2.12
将来のキャリアに有利な経験をj得られている	2.20	2.30	2.20	2.09
将来へ希望が持てる	2.56	2.65	2.53	2.53
周りから注目、評価、感謝されている	2.78	2.91	2.73	2.74
新しい知識や技術、経験が身についている	2.95	3.07	2.92	2.89
自分の意見や考えが組織運営に反映されている	3.08	3.25	3.00	3.05

支援活動を「行った」、「行っていない」別に図示したものが図 3-7-1 である。これを見ると、支援活動を「行った」者の方がほとんどの項目で、「行っていない」者に比べて得られたと思う事柄の「あてはまる」値が高くなっている。唯一、「行った」者が低いのが「自分の生活時間に合わせて活動できている」であり、このことから震災支援活動を行っている者は、他の活動者に比べて自身の生活時間よりも支援事業を中心とした生活を送っているのではないかと推測される。

図 3-7-1 NPO の活動を通じて得られた事柄に関する意識（個人調査）

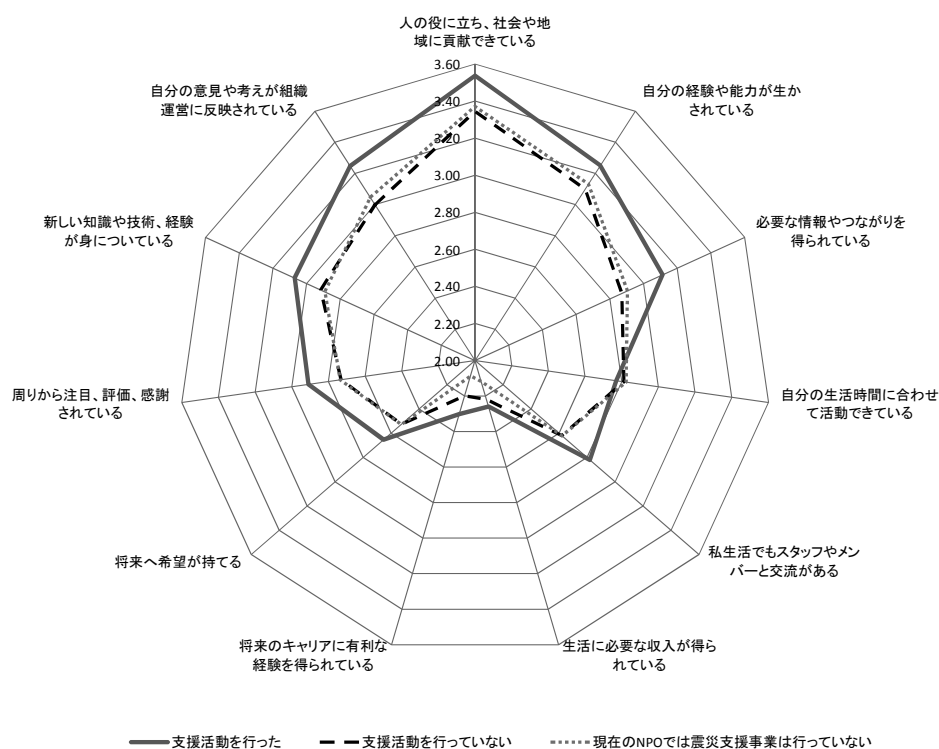

NPO 活動を通じて得られる事柄として、通常の職業生活で得られる「将来のキャリアに有利な経験を得られている」や「生活に必要な収入が得られている」の値はかなり低い。そこで有給職員に限定して、現在の NPO 法人での仕事を通じて職業能力やキャリアが向上しているかをみてる。表 3-7-2 をみると、「向上している」「ある程度向上している」が全体で 77.9%を占め、特に支援活動を「行った」者で「向上している」が 36.1%と 10 ポイント近く高くなっていることがわかる。

以上のことから、震災支援活動を行った者は、行っていない者と比べて、なんらかポジティブな実感が得られているといえるだろう。

表 3-7-2 NPO 活動を通じた職業能力やキャリアの向上に関する意識

(%)

	総数	向上している	ある程度向上している	あまり向上していない	向上していない	無回答
全体 n	2500	665	1283	389	145	18
	100.0	26.6	51.3	15.6	5.8	0.7
震災支援活動を行ったか	642	36.1	44.5	14.8	3.6	0.9
行った						
行っていない	1226	24.0	52.4	16.0	7.1	0.6
現在のNPOでは震災支援事業は行っていない	590	21.9	55.6	16.3	5.6	0.7

注) 同一カテゴリ内の差が8ポイント以上高い値にめやすとして網がけしている。

最近 6 か月間の活動者の支援活動に対する意識について、表 3-7-3 の (a) から (k) までの 11 項目を「いつもある」「しばしばある」「時々ある」「まれにある」「ない」の 5 段階に分けてきている。ここでは、各項目の「いつもある」～「ない」の 5 階を 4～0 ポイントとして計算し、支援活動の有無別に平均ポイントの差についてみる。

図 2-6-5 は、項目別に「ポジティブな感情」と「ネガティブな感情」に分けて配置し、支援活動の有無別にみている。「支援活動を行った」人は、「行っていない」人に比べて、「ポジティブな感情」のポイントが高くなっている。一方で「ネガティブな感情」の項目に関しては、「支援活動を行った」「行っていない」の差はほとんどないといってよい。

被災地で活動を行っている人は、恐らく自分自身が被災地復興の一助として役立っているという実感を肌で感じていることが、肯定的な感情につながっているものと思われる。

表 3-7-3 支援活動に対する意識（個人調査）

	全体	支援活動を行った	支援活動を行っていない	現在のNPOでは震災支援事業は行っていない
(a)「こんな活動、もうやめた」と思うことがある	1.99	2.01	2.00	1.98
(b)我を忘れるほど活動に熱中することがある	2.70	3.00	2.60	2.57
(c)この活動は私の性分に合っていると思うことがある	3.39	3.64	3.28	3.33
(d)1日の活動が終わると「やっと終わった」と感じる	2.67	2.70	2.68	2.62
(e)活動に行くのが嫌になって、家にいたいと思う	1.81	1.86	1.82	1.78
(f)活動を終えて今日は気持ちのよい日だったと思う	3.36	3.54	3.31	3.28
(g)活動のために心にゆとりがなくなったと感じる	2.40	2.53	2.35	2.36
(h)今の活動に、心から喜びを感じることもある	3.26	3.49	3.17	3.16
(i)活動が楽しくて、知らないうちに時間がすぎる	2.86	3.09	2.79	2.71
(j)体も気持ちも疲れ果てたと思うことがある	2.48	2.60	2.43	2.43
(k)我ながら、仕事をうまくやり終えたと思うことがある	2.97	3.14	2.91	2.89

注) 「いつもある」=4、「しばしばある」=3、「時々ある」=2、「まれにある」=1、「ない」=0として各項目の平均値を計算している。

図 3-7-2 支援活動に対する意識（個人調査）

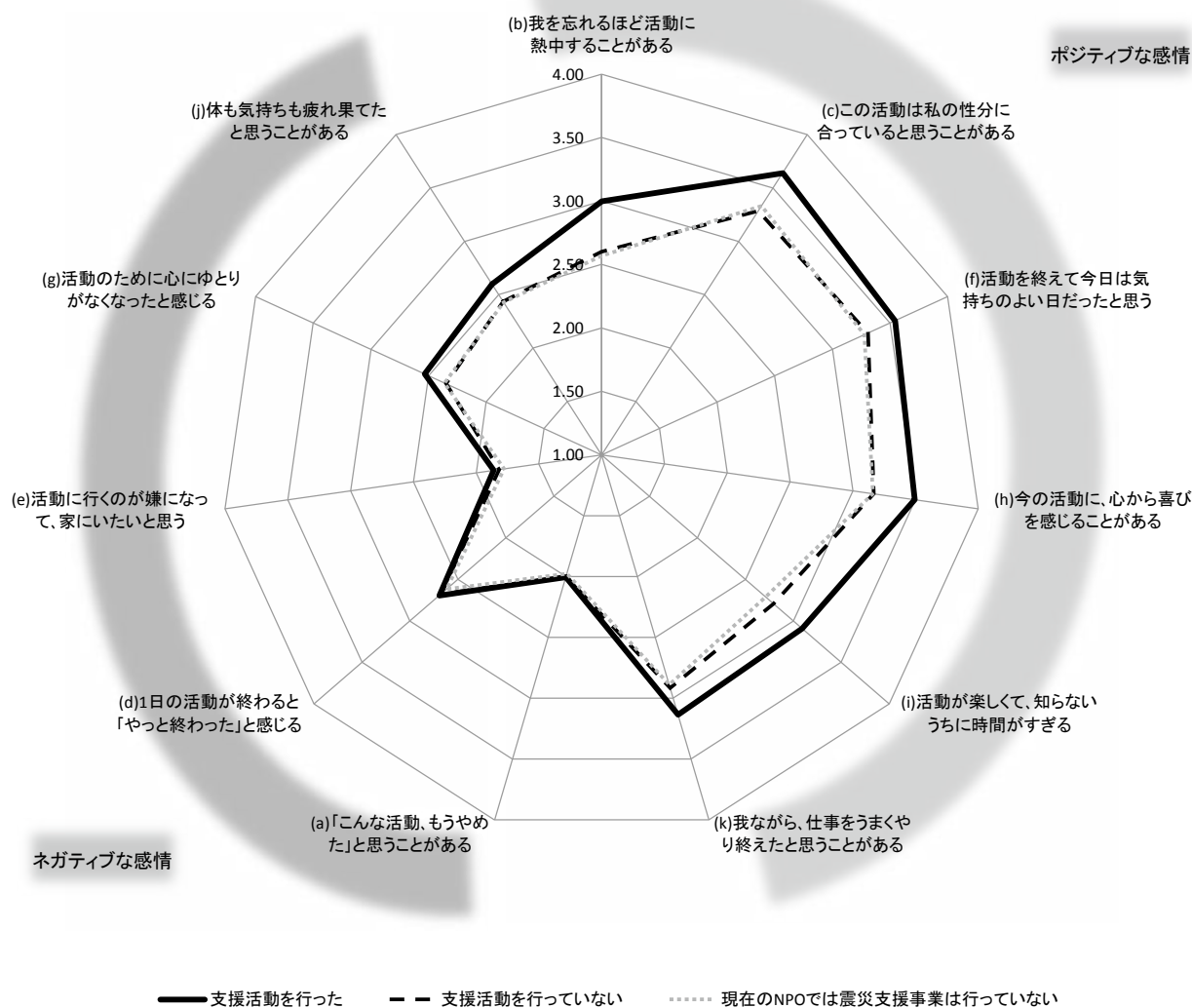

2. 震災前後での NPO 活動に対する意識の変化

図 3-7-3 は、震災前から NPO で活動している者をサンプルベースとし、東日本大震災前後での活動に対する意識の変化について、震災支援活動を行った者と行っていない者に分けてみている。項目は 3 つで、(a)「現在の NPO 法人の活動から得るやりがい」、(b)「現在の NPO 法人の活動に対する世間の注目度」、(c)「現在の NPO 法人の活動に対して他者から感謝された経験」についてである。

(a)「現在の NPO 法人の活動から得るやりがい」についてみると、全体では「変化なし」が 72.5%、「増加した」、「やや増加した」の合計が 18.7%となっている。震災関連支援活動を行った人では「増加した」、「やや増加した」の合計が 31.1%と全体に比べて 10 ポイント以上、「行っていない」人に比べて 15 ポイント程度割合が高くなっている。

(b)「現在の NPO 法人の活動に対する世間の注目度」についてみると、全体では「変化なし」が 68.0%、「増加した」、「やや増加した」の合計が 22.6%となっている。一方、震災関連支援活動を行った人では「増加した」、「やや増加した」の合計が 34.2%と全体、「行っていない」人に比べて 10 ポイント以上割合が高くなっている。

(c)「現在の NPO 法人の活動に対して他者から感謝された経験」についてみると、全体では「変化なし」が 65.6%、「増加した」、「やや増加した」の合計が 26.1%となっている。一方、震災関連支援活動を行った人では「増加した」、「やや増加した」の合計が 41.5%と全体、「行っていない」人に比べて 15~20 ポイント近く割合が高くなっている。

以上のことから、震災関連支援活動を行った人の方が、行っていない人に比べて、活動へのやりがいが増し、注目されていると実感し、他者からの感謝を受けることが多くなっていると感じていることがわかる。

図 3-7-3 東日本大震災前後での NPO 活動の意識の変化（個人調査）

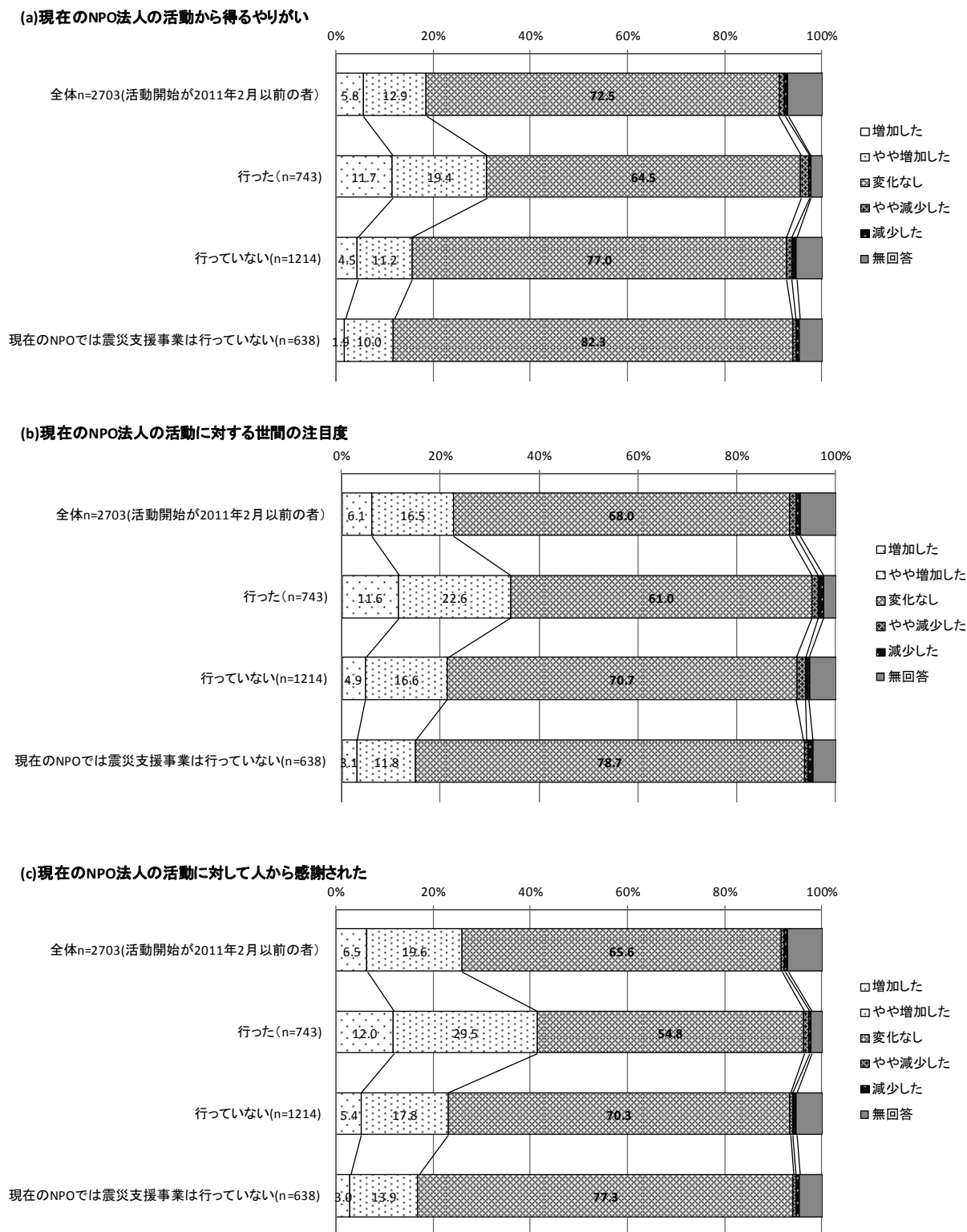

3. 支援活動者の満足度

個人調査では「現在のNPO法人での活動」「NPO法人以外の仕事」「住んでいる地域」「生活全体」の4項目について満足度（4段階）をきいている（表3-7-4）。概ね「満足している」「まあ満足している」の割合が高いものの、支援活動を行っている者と「行っていない」者では、若干ではあるが違いがみられる。まず、「現在のNPO法人での活動」「NPO法人以外の仕事」といった仕事関連についての満足度に関しては、支援活動を行った者の方が「満足している」割合が高い。しかし、「住んでいる場所」「生活全体」といった生活に関する満足度では、「行っている」者の割合の方が低くなっている。これは、恐らくは被災地で住んでいることを考えれば、復興が長期化する地域での生活に満足していないということになるのかもしれない。あるいは逆に、地域の生活に満足していないからこそ、地域復興のために活動しているということになるのかもしれない。

表 3-7-4 満足度（個人調査）

		総数	満足している	まあ満足している	やや不満である	不満である	該当しない	無回答
		(%)						
現在のNPO法人での活動	全体 n	4165	1039	2180	519	184	-	243
		100.0	24.9	52.3	12.5	4.4	-	5.8
	震災支援活動を行ったか	1004	28.4	51.1	13.1	4.1	-	3.3
	行っていないか	1921	25.1	54.2	12.3	5.0	-	3.3
	現在のNPOでは震災支援事業は行っていない	1037	23.1	56.6	13.5	4.1	-	2.6
NPO法人以外の仕事	全体 n	4165	492	1246	290	69	1679	389
		100.0	11.8	29.9	7.0	1.7	40.3	9.3
	震災支援活動を行ったか	1004	12.5	31.2	7.5	1.8	39.7	7.3
	行っていないか	1921	11.9	30.7	7.0	1.9	41.4	7.1
	現在のNPOでは震災支援事業は行っていない	1037	11.9	30.4	7.3	1.3	44.0	5.2
住んでいる地域	全体 n	4165	1196	2129	393	128	-	319
		100.0	28.7	51.1	9.4	3.1	-	7.7
	震災支援活動を行ったか	1004	28.2	51.0	11.9	3.8	-	5.2
	行っていないか	1921	30.8	51.8	9.1	3.1	-	5.2
	現在のNPOでは震災支援事業は行っていない	1037	28.0	55.6	9.5	2.5	-	4.3
生活全体	全体 n	4165	870	2320	533	127	-	315
		100.0	20.9	55.7	12.8	3.0	-	7.6
	震災支援活動を行ったか	1004	20.1	55.7	14.6	4.5	-	5.1
	行っていないか	1921	22.9	56.4	13.1	2.6	-	5.1
	現在のNPOでは震災支援事業は行っていない	1037	19.5	60.8	12.5	3.0	-	4.2

第8節 まとめ

第3章は東日本大震災に関わる支援事業と人材活用についてみてきた。ここでまとめておきたい。

全国のNPO法人のうち、東日本大震災への復興支援活動を行った団体は43%に上る。比較的認証年が古い団体や、規模が大きな団体で支援活動を行った割合が高くなっている。「東北3県」では被災地での活動の割合が高く、「それ以外」の地域では「支援物資や寄付金送金」の活動が中心となっている。

支援事業の規模の平均額をみると、「東北3県」のNPO法人では、2011年度は約595万円、2012年度は約896万円、2013年度は約1298万円と上昇傾向にあるが、「それ以外」の地域では300万円程度で横ばいとなっている。支援事業の資金体制は、「東北3県」のNPO法人では「企業からの寄付、助成金」「資金支援団体からの助成」「行政からの補助金、助成金」「行政からの委託」の割合が高い傾向があり、逆に「団体の独自資金」の割合が低くなっている。現在実施している支援事業の年間支出の平均値は、「東北3県」のNPO法人で約1000万円となっている。NPO法人の中には「資金源がなくなった」ことで支援事業を終了したところがあり、これらは財政規模が中規模だったり「東北3県」の団体だったりすることから、外部からの助成金等の存在が事業継続に不可欠であることがわかる。一方で、「自主財源を増やす」ことが支援活動を行っている団体が強化している運営戦略でもあることから、安定した事業を行える財政基盤を作ることを目標としていることがわかる。

団体の人員構成をみると、「東北3県」のNPO法人では人数の総数は約52人、有給職員の割合は約15%となっている。「それ以外」の地域に比べて人数の総数が多く、「正規職員」数も約4人と多くなっている。

支援事業で採用した有給職員数は「東北3県」のNPO法人では2011年度～2013年度にかけて約1名採用している。また、被災者を採用したとするNPO法人は約8割に上り、NPO法人が被災者雇用の役割を担っている。採用した人の雇用契約は1年以上である割合が高く、今後の雇用の見込みも「本人に離職の意思がない限り継続」とする割合が高く、比較的安定した雇用が提供できていると考えられる。また、今後、増やしたい活動形態として、被災地支援を行っている団体や、「東北3県」の団体では「正規職員」をあげている。

震災支援活動中の怪我などの災害への対策についてみると、有給職員に関しては労災保険で対応しており、「有償ボランティア」に関してはボランティア保険に加入している割合が高いが、無償ボランティアに関しては「特に何も加入していない」割合が高くなっており、安全対策が十分とは言えない状況にある。ボランティア活動中の怪我や病気に対して国や行政が補償することに対して「必要」とする割合が6割を超える。また、災害ボランティアの派遣や支援を国や行政が積極的に行うことについて、「よいと思う」とする割合が8割近くに上る。

震災支援活動を行っている人は、震災以前からNPO活動を行っている人の割合が高くなっている。2011年3月以降に活動を始めた人の中で、震災がきっかけという人の割合は約半数である。また、親戚・親しい知人が被災した人の方が、誰も被災していない人に比べて支援活動に携わる割合が高くなっている。震災に関連した寄付については、支援活動を行った人の方が、寄付をした割合も金額も高くなっている。

「東北3県」のNPO法人の「正規職員」の実労働時間は「それ以外」地域に比べて長くなっている。平均の年収は約222万円で、東北3県の一般企業の労働者に比べて低くなっている。「非正規職員」の時給は857円で、東北3県の短時間労働者に比べて若干低い値となっている。

支援活動を行っている人のNPOの活動を通じて得られた事柄に対する意識は、行っていない人に比べて高くなっている。また、職業能力やキャリアの向上に関する意識も高くなっており、NPOの活動に対してポジティブな感情をより強く持つことが明らかになった。また、NPOの活動を東日本大震災前から行っている人の意識の変化についてみると、支援活動を行った人の方が、活動のやりがいや世間からの注目度、人から感謝をうけることが増えたと答えている。さらに、NPOでの活動への満足度についても、支援活動を行った人の方が高くなっている。

以上のことから、東日本大震災の支援活動に全国の多くのNPO法人が関わっており、特に東北3県のNPO法人には、多くの資金が流入し、人が雇用されていることが明らかになった。外部からの資金で支援事業が実施されていることから、安定して事業を継続し雇用を安定させるためにも自主財源を確保することが今後求められるだろう。支援活動に携わっている人の意識については、一様に肯定的でやりがいを感じながら活動を行っている。一方で、「正規職員」の負荷の増大も心配される場所ではある。

阪神・淡路大震災は「ボランティア元年」と言われたが、東日本大震災では、NPO法人が雇用の場として認識され始めるきっかけになるかもしれない。ただ、被災地での事業において公的資金の着服や不明瞭な使途が問題となる事件もあった。1つのNPO法人での不祥事が健全に事業を進めているNPO法人のイメージをも損ないかねない。多くの公的資金や、被災地を支援する人々の寄付により支援事業が成り立っていることを考えれば、より一層の責任と透明性のある管理運営が求められる。

参考文献

- JILPT[2004]『就業形態の多様化と社会労働政策—個人業務委託とNPO就業を中心として—』労働政策研究報告書 No.12、労働政策研究・研修機構、2004年。
- JILPT[2006]『NPOの有給職員とボランティア—その働き方と意識—』労働政策研究報告書 No.60、労働政策研究・研修機構、2006年。
- JILPT[2013]『第6回勤労生活に関する調査(2011年)』、労働政策研究・研修機構、2013年。
- Freeman, R. B. [1997], Working for Nothing: The Supply of Volunteer Labor, *Journal of Labor Economics*, vol.15, no.1, part2, pp.S140-S166.
- Menchik, P. L. and Weisbrod, B. A. [1987], Volunteer labor supply, *Journal of Public Economics*, vol.32, no.2: pp.159-183.
- 小野晶子[2005]『「有償ボランティア」という働き方—その考えと実態—』労働政策レポート Vol.3、労働政策研究・研修機構、2005年。

資料編

- ◇自由回答の整理
- ◇調査票
- ◇付属統計表
 - ・団体調査基礎項目集計
 - ・個人調査基礎項目集計

団体調査 問 15 付問 どのような制度や基金で支援活動を行いましたか。具体的な名称をご記入下さい。(自由回答)

支援活動を行った制度や基金		n
「新しい公共」モデル事業		18
業務委託		17
緊急雇用支援事業		16
国・自治体の補助金		15
独立行政法人福祉医療機構 (WAM) 助成金		8
福島県地域づくり総合支援事業		8
絆再生事業 がんばろう福島 “絆”づくり応援事業		4
復興の担い手支援事業		4
障害者総合支援法 被災障害者支援、障害児童の居場所づくり		3
指定管理制度		2
内閣府復興支援型地域社会雇用創出事業		2
パーソナルサポートモデル事業		2
復興応援隊制度		2
復興支援の担い手の運営力強化事業		2
ふるさとふくしま帰還支援事業		2
PCAT東日本大震災支援プロジェクト		1
かながわ人づくり助成金		1
障がい児通所支援事業		1
障害者福祉サービス事業就労A		1
スポーツコミュニティ形成促進事業		1
ノウハウ移転補助事業		1
ふくしま産業復興雇用支援助成金		1
みちのくに国づくり支援事業		1
宮城県震災復興担い手NPO等支援事業		1
新しい東北先導モデル事業		1
石巻地域課題解決型人材育成業務		1
石巻地域学校と産業をつなぐ人材育成・体制強化支援事業		1
街なか復興イベント助成金		1
介護施設等復旧支援事業補助金		1
介護職員処遇改善交付金		1
外務省無償資金贈与		1
観光客受入体制整備事業		1
基本的な生活習慣習得事業		1
県の環境アトバイザー派遣事業		1
県の社会貢献活動を促進するための事業予算		1
更生保護被災地域就労支援対策強化事業		1
災害復旧補助金		1
災害復興助成金		1
支え合い体制づくり事業		1
地域活動補助金		1
市民活動推進事業		1
社会的起業人材創出インテンションシップ事業		1
支援活動を行った制度や基金 (左表からの続き)		n
社会福祉施設整備費		1
障がい者福祉サービス		1
小規模精神障害者共同作業所補助金		1
商店街活性化事業		1
仙台市メモリアルプロジェクト		1
専門家派遣制度		1
創業・ビジネス支援人材育成事業		1
総合型地域スポーツ推進委員会		1
地域活性化支援事業		1
地域活動支援センター事業		1
地域子育て支援拠点事業の委託		1
地域再生助成会		1
地域づくり支援事業		1
地球環境基金の特別助成金		1
中小企業、小規模事業者ビジネス創出等支援事業 (ミラサポ)		1
東北関東大震災障害者救済本部からの助成金		1
都市、農村、共生対流総合対策交付金事業		1
内閣府「ソーシャルビジネスネットワーク大学」事業他		1
東日本支援基金		1
東日本大震災DV・女性被災者支援内閣府派遣事業		1
被災家庭への支援事業への補助金		1
被災者交流・生活再建支援事業 (県)		1
被災地雇用事業		1
被災地支援助成金		1
福島県災害復興予算		1
福島県産農林水産物PR支援事業		1
福島県スポーツ振興基金		1
福島県生活復興支援事業		1
福島県総合社会福祉基金		1
福島県相談支援・充実強化事業		1
福島県地域の寺小屋設置支援事業		1
福島県寺子屋支援事業		1
福島県民間団体企画提案事業		1
福島県震災関連緊急支援補助金		1
福島県風評被害の払拭事業		1
復興支援型地域社会雇用創出事業		1
放課後児童健全育成事業の助成金		1
学びを通して被災地の地域コミュニティ再生支援事業		1
みやぎ地域復興支援金		1
盛岡市提案型復興推進事業		1
文部科学省復興教育支援事業		1
不明		9

No	問31 自由回答	活動分野	2013年度年間収入
採用される人材の資質			
39	経験(体験的)の多い人の確保。	保健・医療・福祉	100～500万円未満
44	行政の退職者を受け入れる。(補助金、助成金等の申請に詳しい人)募集中。若い人が入って来ません。60才以上のやる気のある人を募集しています。	保健・医療・福祉	無回答
46	資金集めについて助成金の申請等の文章力に能力のある人がいると活動がしやすい。	経済活動の活性化	0万円
63	専門職のNPOの団体ですので、資格があり、その資格を十分に生かし、活動的でやる気のある人材の方を採用しています。性格が明るく、前向きな姿勢をもって、自ら動いていける方を望んでいます。	保健・医療・福祉	無回答
66	創造力、想像力の高い人。心身共に健康な人。	保健・医療・福祉	1,000～3,000万円未満
72	定年退職された方で法人の目的に賛同してくれた方、尚かつ専門的な知識のある方(給与・謝金面で低コスト・豊富な知識)。イベント大会等、若い方・企画力・行動が素早い(体力)。	学術、文化、芸術、スポーツ	1,000～3,000万円未満
84	農業の灌漑に関する専門家や、バイオに関する専門家の人材。カンボジアへの進出企業の為の現地の支援人材。	国際協力	0万円超～100万円未満
106	事務(図書館管理)受託のためある程度専門業務のできる人。	社会教育	500～1,000万円未満
119	65才以上の年金受給者の有償・無償ボランティアを活用する工夫が大切と考えています。	国際協力	1億円以上
136	NPOは、雇用の受け皿としての機能をもつことを意識し、人材面では特に社会貢献の志ある方を中心に求め、老若男女に関係なく世代を広げています。	社会教育	1,000～3,000万円未満
141	NPO専属で働ける人材を確保できるようにしていきたいと思っています。	経済活動の活性化	0万円超～100万円未満
155	NPO法人を自分のステップアップの土台として考えて就職している方がいます。ここで離職していた間の不安を除くと、次のところへ自信を持って看護師として就職しようとしています。人材として不安のある人、今はこのような人を見分けることができるようになり、ことわる勇気も必要だと考えています。意欲のある金銭面ばかりをみない人を採用します。	保健・医療・福祉	1,000～3,000万円未満
159	UIターン者のNPO会員加入と活動強力依頼大変役立っていただいております。是非活用を。理由(1)経済的に余裕のある方が多い(2)地域になじもうと協力してくれる(3)しがらみがない。	まちづくり	500～1,000万円未満
161	ある程度出来上がっている人を探します。ほとんどいませんが。	環境保全	500～1,000万円未満
176	この大震災で失業者を多く出し、その失業者を雇用しましたが、常識と良識のある人でなければ結局はマイナスを生じさせるので、人助けという善意だけではうまくいきません。	農村漁村・中山間地域振興	0万円超～100万円未満
209	できるだけ専門知識のある人を巻き込む。	環境保全	0万円超～100万円未満
214	できる人より思いのある人を採用します。組織に雇われるという感覚ではなく、共に創り上げていくという意識がないと続かない仕事だと思います。面接時点でそれを見極めるのはとても難しいことです。	環境保全	500～1,000万円未満
230	パソコンやメールが出来る人を採用しないと運営が大変となる。	まちづくり	500～1,000万円未満
239	プロボノ活動の推進。これからは在職中に持っている専門知識を活して社会貢献することが重要。	まちづくり	0万円超～100万円未満
240	ホースセラピー事業が主なので、動物愛護精神のある方、子供好きの方、無償でも参加して下さる方等、紹介など依頼しています。	保健・医療・福祉	100～500万円未満
246	ボランティアの見返りを求める者は加入させない。	学術、文化、芸術、スポーツ	0万円超～100万円未満
278	やり過ぎない人、頑張り過ぎる人はトラブルをおこし人との関係がいろいろ生じいところが生かされず短命で終わってしまうから少しゆつくりの人の方がNPO法人で活躍する人がよいと思う。	無回答	100～500万円未満
279	やる気がありすぎても空回りしてしまう。おっとりしすぎていると気が回らない。人対人の仕事なのでバランスの取れた人材を口込みで増やしています。	保健・医療・福祉	無回答
280	やる気のある人、情熱を持っている人を求める。	まちづくり	5,000～1億円未満
281	やる気のある方には門戸を広くし、積極的に支援を行う。	社会教育	100～500万円未満
286	意欲だけでなく、実際に活動できる(家庭事情、健康などで問題のない)人材の確保が大切。	無回答	0万円超～100万円未満
288	意欲を持ってやってくれる人。機動力のある人。	子どもの健全育成	100～500万円未満
310	何事にも興味を持っている人が良い。	農村漁村・中山間地域振興	0万円超～100万円未満
313	過去のキャリアや専門制を重視して採用している。	消費者の保護	無回答
329	会員は、高齢者ばかりなので若い会員を増やしたい。若い人はフットワークが良い。	環境保全	0万円超～100万円未満

No	問31 自由回答	活動分野	2013年度年間収入
344	学校を定年退職した元教員を役員にしている。地域の高齢者の技能などを、NPO活動に生かしている。	保健・医療・福祉	0万円
349	楽しみながら活動に参加できる人を募っています。また、1人1人がそれができるように周囲が工夫しています。	国際協力	500～1,000万円未満
365	企画力、対人影響力のある常識人で人己犠牲を惜しまぬ人材の採用。責任感の無い人は、辞めてもらう。	科学技術振興	3,000～5,000万円未満
377	給料が低額であり定年退職者を中心に知人・友人を通じて求人活動を実施している。	保健・医療・福祉	1億円以上
387	経営管理の中心には企業や行政で管理職経験者が入っていた方が良い。少数者での運営には守備範囲の広い人材が必要。	保健・医療・福祉	1億円以上
403	謙虚でやる気のある方。	社会教育	100～500万円未満
411	現役社員時代のノウハウを生かして社会貢献をする人を選定している。	保健・医療・福祉	1,000～3,000万円未満
417	個人のスキル・能力より、人間性重視で採用し、日頃の運営・マネジメントもその点を重視。	農村漁村・中山間地域振興	1,000～3,000万円未満
437	行政、社会福祉法人、福祉業務経験の豊かな方をボランティアとして協力をもらって活動している。	人権擁護・平和	100～500万円未満
457	採用時に適正検査を受けてもらっています。	保健・医療・福祉	3,000～5,000万円未満
460	財政的に立ち上がるまでは協力いただける企業さんからの出向者を人材として利用することが重要です。	経済活動の活性化	3,000～5,000万円未満
477	支援を受ける地域にとって有益である人材と知徳者、利他主義的な人材と、笑顔で接する、裏のない人。	子どもの健全育成	500～1,000万円未満
479	支援員の人材確保が難しいのですが、口コミで障害者に理解のある人材を、探すようにしています。	保健・医療・福祉	無回答
488	私どもでは職員採用に当たっては経験者を優遇しています。それは多くの職員を抱えることが出来ないために、一人が何役もこなさなければならないためです。40代で転職してきた者もありますが、彼らは豊富な社会経験を基に上手に役割をこなし、日々大活躍しています。	保健・医療・福祉	5,000～1億円未満
510	事務局(役員)ボランティアともに会員の中から見つけてます。活動に熱心な会員、その人のキャリアで会に貢献できるかどうか、経済的、時間的に余裕があるかなど、事務局長が中心に人材発掘に努めています。	国際協力	100～500万円未満
527	社会の第一線をリタイアした後、今までの経験を生かして活動できる方。	消費者の保護	1,000～3,000万円未満
528	社会貢献意識の高い、自立性のある、専門性の高い、協調性のある人材。	無回答	500～1,000万円未満
531	社会的に確とした働きを終えたシニアの方達を特に大切に考えています。年齢は高くても、高齢者の支援という意味でも大切として、採用を考えています。	保健・医療・福祉	1,000～3,000万円未満
546	若い人達の加入を願っています。現実にはなかなか困難で、会員の高齢化は年々深刻になっています。子育てや仕事が大変な事もわかっているので、積極的にすすみません。	保健・医療・福祉	0万円超～100万円未満
557	若返りを意識する。今、最底年齢63才です。ホームページ開設勉強中です。	環境保全	500～1,000万円未満
561	主体的に参加してくれる人の発掘 催し毎に実行委員(スタッフ)を募集。	学術、文化、芸術、スポーツ	100～500万円未満
569	従業者及びアルバイト・ボランティアを依頼するときは、資質の高さがあること、法人が求めているサービスを提供できる技量があることを確認します。あとは年月をかけて利用者と一緒に、細かな特性を理解していただくようにしております。運営の理念を実行するためには、人材の資質がかかせないところです。	保健・医療・福祉	500～1,000万円未満
573	助言するような団体ではないので特にありませんが 人材に関して苦労してるのが若い方の参加です(ひとつづくり) これからの、団体を背負ってもらえるよう、訓練として、ひとつの事業をまかして進めています。事業の企画から運営まで責任を持って活動してもらっています。	まちづくり	5,000～1億円未満
584	小規模の為人材育成に苦慮しているので、経験者を雇用する。	農村漁村・中山間地域振興	3,000～5,000万円未満
587	消費者問題(団体目的)に積極的意識と専門的知識の保有者を発掘、啓発してすそ野人材の開拓。	消費者の保護	5,000～1億円未満
588	消費者問題に関心のある人材を求めています。目立つ事は好きなのですが、底辺のお仕事はきらい長続きしません。横のつながりを大切にしており、責任を持って活動することをモットーに今日迄続けております。	環境保全	100～500万円未満
592	障害のある人と共に生活することへの深い理解と協力を惜まない人を求めているし、その結果がメンバーの生活に反映されるように努力している。	保健・医療・福祉	1,000～3,000万円未満
594	障害者の立場(気持ち)になって、物事の判断、指導ができる人材。	保健・医療・福祉	1,000～3,000万円未満
598	障害福祉サービス業を営み、有給職員が退職すると、かわりの有給職員を見つけるのに苦労する。結局コネを通じて、人材を募集するようになる。	保健・医療・福祉	5,000～1億円未満

No	問31 自由回答	活動分野	2013年度年間収入
599	障害福祉サービス事業の運営について 若い人材(25才～35才)を雇用している。保育士などの人間相手の仕事の経験は重要視。また、お客さん相手のサービス業の経験も貴重。研修費に年間10万円を使って、職員一人一人の力量を高めている。社会保険の完備、退職金制度は良い人材を確保する上で考える必要あり。	保健・医療・福祉	3,000～5,000万円未満
600	障害福祉サービス事業を運営しているため、福祉サービスの経験者の人材確保に努めている。また法人規模が大きくなると事務も煩雑になるため、経理、労務など事務のできる人材の確保も必要と感じている。	保健・医療・福祉	5,000～1億円未満
611	職員はいない全てボランティアでやっているため人材確保が難しいので口こみでさがしている。	保健・医療・福祉	100～500万円未満
617	職員採用はハローワークを通して募集していますが、給与額が低いことで結果的に定年退職者の応募が多くなっている。知識と経験豊富な方を採用することで法人の事業運営に貢献していただいております。	保健・医療・福祉	3,000～5,000万円未満
627	人の話を聞き、問題点を探し出せる人。	保健・医療・福祉	0万円超～100万円未満
639	人材の絶対数不足、教育界への働きかけを行っている。	子どもの健全育成	100～500万円未満
656	人材面では、社会福祉に関わるヘルパーや介護福祉士を選んでいる。	保健・医療・福祉	無回答
663	人脈を大切にしている。	環境保全	100～500万円未満
668	精神障害をもつ人の通所施設です。専門性を持ちながらも、おしつけがましくない、ゆったりした人柄の方が、望ましいと感じています。	保健・医療・福祉	0万円超～100万円未満
681	設立当時から年月が経つに連れ、理事職の年齢もUPし、体力低下や病気などで活動が難しくなり、脱会する方が目立ってきているので、随時若い方の登用を計っていくよう心掛けている。	農村漁村・中山間地域振興	0万円超～100万円未満
685	専門の知識や経験が豊富な人材確保が必要。	学術、文化、芸術、スポーツ	1,000～3,000万円未満
688	専門職については地元には人材がないため、幅広く全国より募集し、それなりの待遇を用意して確保している。	子どもの健全育成	1,000～3,000万円未満
691	専門知識を持った、定年退職した人を積極的に勧誘しています。	地域安全	100～500万円未満
697	前向きな人。	保健・医療・福祉	無回答
698	全て企業で働き、ボランティアに参加する事に意義を感じてもらえる人達を集めてもらう。	環境保全	無回答
704	組織運営の能力には限界があるので、出来る丈仕事の分担を如何にするかが重要と思われます。ねばり強く、協調性に富んでいる人材が欲せられる。	学術、文化、芸術、スポーツ	無回答
706	総務、経理等高度な事務経験のある人材。施設運営に関して必要な資格を持っているか、早急に資格を持てる人。	保健・医療・福祉	5,000～1億円未満
707	即戦力となる人材確保。	保健・医療・福祉	無回答
708	卒業生(退職者)と若い人との両立。	学術、文化、芸術、スポーツ	100～500万円未満
714	他企業退職者を再雇用。	まちづくり	1,000～3,000万円未満
716	多様な趣味・特技を持った人材の確保。	学術、文化、芸術、スポーツ	無回答
718	体育協会なのでスポーツに精通している人材を採用しています。	学術、文化、芸術、スポーツ	500～1,000万円未満
722	退職者の専門性の確保。	情報化社会の発展	0万円超～100万円未満
732	団体の運営には自治体や教育関係の退職者等に協力を求めている。経験が豊富で社会貢献の意識の高い人が多い。	保健・医療・福祉	5,000～1億円未満
740	知識・経験共豊富な定年退職者を役員に迎えている。また、弊会に加盟している福祉事業所と企業からそれぞれの責任者を役員にしています。	保健・医療・福祉	500～1,000万円未満
741	知人などを中心に組織拡大をはかっている。	まちづくり	無回答
742	知的な障害のある方々の支援を中心として活動をしているため、職員の採用に当たっても、研修に際しても「本人の意志」を大切に考えています。従って、職員は資格や学歴ではなく、障害のある人とまともに向き合っ受けてもらえる感性を持っている人を育てることをめざしています。福祉以外の分野からの人材が活躍するケースも多いです。柔軟さが大切です。	保健・医療・福祉	1億円以上
755	長く安定して働ける人を採用していきたいと思えます。	保健・医療・福祉	1,000～3,000万円未満
758	長期に活動してくれる人を育てるために有償の部分や働きがいのある方面へのお誘いなども適ぎ実行している。	子どもの健全育成	1,000～3,000万円未満
765	定年退職者の積極的な雇用。	農村漁村・中山間地域振興	100～500万円未満
776	途上国の農業、特に畜産関係の技術指導を実施しているため、畜産関係の技術者の協力を得るよう努めている。	国際協力	500～1,000万円未満

No	問31 自由回答	活動分野	2013年度年間収入
777	灯をかかげうる人材 灯を創出出来る団体。	子どもの健全育成	0万円超～100万円未満
780	当NPOは役員の方々のボランティアのみで運営しています。人材についての財源確保はなかなか厳しい状況であるため、時間に余裕のある人の確保が重要です。	人権擁護・平和	0万円超～100万円未満
789	当協会の理念を充分理解し、業務を発展させていける積極的な人材。	職業能力開発・雇用機会	500～1,000万円未満
791	当事者経験があること。	保健・医療・福祉	100～500万円未満
793	当団体の事業への感心があり、また、専門的な知識を有している人材を確保し、意見を多く取り入れる。	子どもの健全育成	1,000～3,000万円未満
798	当団体は知的障害者に日常的なスポーツ(余暇)の提供を行なう活動を支援しておりますが、常に人材(ボランティア)が不足しております。その為学校の活動と連携して学生ボランティアを多く活用しています。社会人ボランティア(活動が主に土日祝日のため)が定着できるよう活動していきたいです。	無回答	500～1,000万円未満
802	当方に有償スタッフまた、ボランティアはおりませんが、事業を進める上で、いかに多くのプロボノ人材と関係を築くことができるかが、運営面・資金面で重要かと思えます。	NPO支援	0万円超～100万円未満
818	当法人は福祉事業であり、福祉に対して理解のある人でないと長期間の労働には耐えられないので、試験任用期間を十分に活用して採用している。	保健・医療・福祉	5,000～1億円未満
823	透析患者さんの送迎をしているので、運転の上手な方で定年退職者の方を採用の中心としている。	保健・医療・福祉	3,000～5,000万円未満
831	同一企業の定年退職者を活用していく。	保健・医療・福祉	1,000～3,000万円未満
933	乳幼児の保育にあたる仕事なので、すぐれた人材を雇用するようにしている。	子どもの健全育成	1,000～3,000万円未満
942	年代的には就業経験を持ち、社会貢献的の事業に関心のある30代～40代を雇用している。中間支援としては社内外の人や組織の築きを常に意識し情報入手、又事業に対して横断的な効果をもたらすことを考えられる人材である必要がある。コミュニケーション能力必須+何かの専門性欲しい。	保健・医療・福祉	無回答
943	年齢にこだわらず、人柄を重視して採用している。	保健・医療・福祉	1億円以上
965	福祉に理解のある人を面接の時、必ず、申し出ます。	NPO支援	3,000～5,000万円未満
971	福祉職に従事していた方で対人援助職に適した人材(生活経験や穏やかで、傾聴できる方であれば年齢が60才以上でも採用可にしています。	保健・医療・福祉	3,000～5,000万円未満
973	福祉有償運送という事業内容から、運転する人材が必要となるが、利用する方々が、身障者や高齢者の為、あまり若い人材だと、話が合わない面があり、定年退職者を積極的に、採用している。最近では60才でも十分に若く、仕事も十分にこなしてくれる事もあり、非常に助かっている。	保健・医療・福祉	3,000～5,000万円未満
1009	民間、行政等で、現役時代(仕事)で活躍された分野、キャリア、知識が、活かせる活動に、人材を集められると良い。(仕事が活かせるNPO)	環境保全	1,000～3,000万円未満
1015	無償ボランティアなので、やらせていただいていると思わないとこの仕事はできない。公務員等で定年退職をした人に人伝で信用のおける人に声をかけている。認定NPO法人になるために努力している。	社会教育	100～500万円未満
1016	無償ボランティアをいかにふやせるかが重要！！	保健・医療・福祉	1,000～3,000万円未満
1017	明確な意思をもって参加する人材が必要です。	保健・医療・福祉	500～1,000万円未満
1037	有償職員の雇用では、賃金が低いため確保に苦労しているが、粘り強く採用活動をし、意欲をもっているかというところを中心に採用している。工夫ということではないが、あきらめずに採用活動を行っている。	無回答	5,000～1億円未満
1055	労力のわりにお給料が少ないし、寄付金が必要な収入源なので、気持ちよくお仕事をしてくれる方を採用しています。でも、お手伝いや援助は基本断らず、していただけることに感謝しつつやっています。	子どもの健全育成	500～1,000万円未満
1059	高齢者や障害者、母子家庭の方々を優先的に採用している。	保健・医療・福祉	5,000～1億円未満

No	問31 自由回答	活動分野	2013年度年間収入
運営方針や理念の共有・徹底			
25	ミッションへの共感。一緒に働きたいと思えるかどうか。多様な個性のバランス。	農村漁村・中山間地域振興	1,000～3,000万円未満
131	NPOの主旨を正しく理解し、それぞれの意思をもって活動できるように運営管理をしていくこと。	環境保全	1,000～3,000万円未満
132	NPOの主旨及び、事業に関する理解を深めていける様に育成すること。	保健・医療・福祉	無回答
137	NPOは「理念」が命。人は入れかわるので、それを伝えていくことが大切。当法人もそこは大変苦心している。	保健・医療・福祉	1億円以上
146	NPO法人とは、その目的を良く理解できることが、大切だと思う。一人一人の職員にそのことが求められると思うが、なかには、そうでない方もいるので、大変である。ただ自分の働く場があれば、いいと思うような職員もいることがある。採用にあたっての重要なことと思うし、中高年の女性にそれが言えるものを感じる。	保健・医療・福祉	5,000～1億円未満
163	いつも立ち戻るのはミッション。ミッションの共有を職員間で常に意識して運営にあっている。	保健・医療・福祉	3,000～5,000万円未満
311	価値感を共有し、目的をゆずらず、営利団体と違う誇りを持ち運営したいと思えます。	子どもの健全育成	500～1,000万円未満
357	活動を継続することを大事にしているので、当法人の目的を理解し、自主的な活動参加であることを自覚してもらう。	男女共同参画	100～500万円未満
371	機会ある毎日に、団体の理念を常に共有するようにしています。すると新しいアイデアも出てきやすいです。	保健・医療・福祉	1,000～3,000万円未満
471	志、想いを伝え、共感してもらう。	社会教育	0万円超～100万円未満
481	施設の目的を明確にして、目的意識的取組をすすめる。リーダーはその目的を率先して実行する。	保健・医療・福祉	5,000～1億円未満
521	自分達の活動の意義、重要性を深く理解して頂く事が大事。	保健・医療・福祉	1,000～3,000万円未満
530	社会性の高い活動を続けることが一番必要と思われれます。その活動をみて、共感されれば人材面の確保も出来ると思えます。	保健・医療・福祉	1,000～3,000万円未満
677	設立の理念を日々の煩わしさに感わされず、貫くことで、良い人材は集まってくると思えます。地方は特に名士や地位の高い人が、活動の内容もよく理解されずに理事などの収まるが多く見受けられます。たとえ小さな存在でも、創設者は、NPO活動を通して培ってきた力に自信を持って最後まで責任者になるべきと思えます。そうすれば、良い人は集まってきます。	保健・医療・福祉	5,000～1億円未満
678	設立は簡単、運営に厳しい。目的意識の徹底。	農村漁村・中山間地域振興	0万円超～100万円未満
680	設立時の基本理念を常に実践的に具現化する姿勢を貫くこと。そこに共感できる人材を求め運営すること。	保健・医療・福祉	1億円以上
684	設立目的を理解してくれるとともに、目的を達成しようとする意欲と工夫をする人材の確保が重要である。そのため、採用する段階で企画書の提案などを求めている。	まちづくり	1億円以上
778	当NPOの使命と活動の意義について折に触れアピールしている。	保健・医療・福祉	0万円超～100万円未満
799	当団体は東日本大震災という特殊な状況下で組織され被災者支援という目的だけで活動している。今後については、検討していかなければならないという認識されているが具体的指針はない。何を活動の柱とするか長期の目標を立てた活動をされたい。	無回答	1,000～3,000万円未満
800	当団体は特殊な目的で設立されており、あまり参考にならないと思われるが、基本的に同じで設立主旨に賛同する人でないと、継続は難しいのではないのでしょうか。特に給与水準も低いことも雇用にあたって明言しておくべきと思えます。	学術、文化、芸術、スポーツ	1,000～3,000万円未満
931	日々活動を行うなかで、活動に参加してくれている仲間や、興味を持って新たに参加してくれた仲間にクラブの想いやビジョンを伝え、共感してくれる人を1人でも増やすことが大切です。そして、共に働いてくれる仲間を見つけていくことが良いと考えております。	学術、文化、芸術、スポーツ	1,000～3,000万円未満
934	入会前に、会の活動趣旨をじっくりと説明し、賛同してくれる人に入会してもらうことが、会の運営を円滑に行う秘訣だと考えている。活動の方向性に迷ったら活動趣旨に照らし合わせることで、正会員をやみくもに増やすことを焦らないことが、会員が友好的にやりがいを持って活動できることにつながると思う。	保健・医療・福祉	1,000～3,000万円未満
946	能力のある人材は大勢いますが、志を同じくする人であるかどうかが一番大事なのではないでしょうか。総合研究所としてのミッションが何であるのかの共通認識を確認し合うよう理事の意志疎通を大事にしています。	社会教育	1,000～3,000万円未満
990	法人の理念、使命、目的を実現するために活動にコミットしようとする意見、意欲をできる限り尊重すること。	環境保全	3,000～5,000万円未満

No	問31 自由回答	活動分野	2013年度年間収入
研修・育成			
11	「素人のプロフェッショナル」をキャッチフレーズに、主たる利用者である高齢者の理解を深め、かつ専門的な知識を身に付けるべく、カンファレンスや研修を行なっている。	保健・医療・福祉	3,000～5,000万円未満
14	職員が各種スポーツ指導員の資格を取得出来るようにしている。	無回答	3,000～5,000万円未満
22	ビジネスの基本を一から指導している。自ら起業できるように、IT、財務、マーケティング、法務、全般にわたり指導している。	保健・医療・福祉	100～500万円未満
37	教育計画(1年)を作り、本人とシェアしている。お世話係をつけ、OJTをしている。(1年) 社外研修にも、積極的に送り出している。	国際協力	3,000～5,000万円未満
38	業務のローテーションを行い複数人が業務に係われるようにする。研修などに積極的に参加させる。発表の機会を与える。	環境保全	3,000～5,000万円未満
56	職員会議、職場内研修で、障がい者の立場に立った「寄添」「傾聴」などの基本に立ちかえって論議をし深める努力をしている。	保健・医療・福祉	5,000～1億円未満
62	積極的な外部研修の参加。年数回の内部研修。資格取得の支援。	保健・医療・福祉	1億円以上
81	日本がん治療学術集会、「公的活動」がんサミット会議などに積極的に参加させる。IC教保特にPCの使い方の教育。講演会などに講師を担当させる。	保健・医療・福祉	100～500万円未満
125	NPOにおけるボランティア活動の人材は、当法人で行なっている居宅介護収入で得た財源により、研修を受け活動してもらっています。研修を受けない人は、ボランティアとして受け入れていません。活動は、障害者高齢者への制度で対応できない部分で活動しています。障害者(児)への病院への友愛訪問が主です。有償ボランティア制度で1時間600円の支払いです。その財源確保の為に、居宅介護事業に参入しています。	保健・医療・福祉	3,000～5,000万円未満
149	NPO法人の課題は継続だと思っているのでやる気のある若い人をしっかり育ていくことが大事だと思います。	学術、文化、芸術、スポーツ	3,000～5,000万円未満
191	スキルアップ研修を実施。	学術、文化、芸術、スポーツ	100～500万円未満
193	スタッフのやる気を起こすために、福祉や市民活動の先輩達に講師をお願いして、スタッフミニ研修会を、年数回実施また、各スタッフに利用者の外出支援などの企画を立ててもらい実施して実感をてもらっている。	保健・医療・福祉	500～1,000万円未満
197	スタッフ養成講座の開催。	人権擁護・平和	1,000～3,000万円未満
251	ボランティアよりも有給スタッフの育成に力を入れており、その人材が地域の力を引き出せるような取組みを行っている。	NPO支援	1,000～3,000万円未満
254	ボランティア意識の高い人材を育てるよう、NPO法人としての設立目的を常に伝える様にしている。	保健・医療・福祉	1,000～3,000万円未満
275	メンバーの教育と自己研鑽(学習会・研修会)。	社会教育	100～500万円未満
290	育成、女性、高齢者、非正規従業、職業教育能力を与える。	保健・医療・福祉	0万円
298	一般企業同様、その時代の変化に適応できる人間力の伴った人材の育成。	子どもの健全育成	1,000～3,000万円未満
321	介護保険での通所介護、有料老人ホームの運営が、良きものになるよう介護職員のキャリアアップや技術知識の向上を目指している。	無回答	3,000～5,000万円未満
324	会員の研修を定期的実施。企画を会員全員で立案、実施。	農村漁村・中山間地域振興	無回答
354	活動に対しては、費用弁償・運営費支給を必ず行い、モチベーションの維持向上につなげている。研修や講習に積極的に参加し、団体に所属している意義を感じてもらい、人材育成を図る。	子どもの健全育成	1,000～3,000万円未満
366	企業OB、特に技能(特技)に秀でている方の技の伝承。	経済活動の活性化	0万円超～100万円未満
380	教育研修、情報共有の無料勉強会を実施している。	保健・医療・福祉	0万円超～100万円未満
381	業務に関して共通の認識で介護にあたるべく職員会での研修等は、きちんと実施し、研修もつんでいる。自分の意見を人前できちんと述べること等、うながし、実践にむかうべく努力している。	保健・医療・福祉	1,000～3,000万円未満
385	携わる人達の知識の向上、我々は定例勉強会をやっています。	学術、文化、芸術、スポーツ	0万円
395	研修を充実させる努力を行ってきた。中間支援センターからの助言を積極的に取り入れると共に、外部への派遣研修も行い、スタッフの人派を拡げることに意を払ってきている。	保健・医療・福祉	1,000～3,000万円未満
398	研修等の機会を通じ、職員の専門性を高め、介護レベルを高めていきたい。	保健・医療・福祉	5,000～1億円未満
399	研修等の場をもうけ、レベルアップを計っている。	環境保全	500～1,000万円未満
400	研修等を通じた全員のレベルアップ。	まちづくり	0万円
414	個々のスキルアップを計るために、全国研修、講演などに参加させている。又、当法人で他の法人と協力して研修会などを計画し、実行している。	保健・医療・福祉	1億円以上

No	問31 自由回答	活動分野	2013年度年間収入
416	個々の潜在能力をできるだけ引上げ顕在化させる。企業で働いていた方はボランティア精神が乏しい場合があるので、研修などにより改造をします。逆にボランティアに偏る方は「利益がないと活動は継続できない」ことを指導する。	職業能力開発・雇用機会拡充	1,000～3,000万円未満
418	個人の技能、知識向上の為の研修の件数を多くし人に対し投資をしている。	保健・医療・福祉	5,000～1億円未満
441	講演会への参加などメンバーの活動分野での人脈の確保に心がけている。	まちづくり	0万円超～100万円未満
443	高校生、大学生ボランティアを運営委員として、組織スタッフとして、企画・運営に参加させる。	環境保全	100～500万円未満
485	私たちのNPO法人は障害者を対象とした事業所であるため、専門的な知識を要求されることもある。給料が少なく、専門職を雇うことが難しいため、職場内外での研修を行い、専門の資格をとれるようにアドバイスしている。	保健・医療・福祉	500～1,000万円未満
503	事業に関連した、研修や講習に参加させ専門的な知識や技術を習得させている。	無回答	3,000～5,000万円未満
512	事務局人材のスキルアップと個性を活かす。	環境保全	1,000～3,000万円未満
541	若い人には団体内で役立つ知識を身につけるのではなく、どこに行っても役立つ知識、個人が成長できる知識を身につけられる様に、研修会、セミナー等に参加してもらい、また、他団体との交流の場を定期的に確保している。	無回答	3,000～5,000万円未満
552	若手(40代)の常勤者を理事とし、運営に対する責任感と自分達が将来支えるという自覚を持ってもらうようにしている。	保健・医療・福祉	5,000～1億円未満
553	若手に責任のある仕事を任せる。	学術、文化、芸術、スポーツ	1億円以上
591	障がい福祉を主とする事業内容の為、各職員の専門性の個人のスキルアップにつなげることができる様、現職員が勤務しながら、積極的に資格を取得できるようにつとめている。	保健・医療・福祉	3,000～5,000万円未満
593	障害者(身体、精神、知的)の就労支援が目的で設置されたNPO法人で、福祉会館の管理、警備、清掃業務に従事されているが、個々の能力差があるため、日々訓練を兼ねた指導を行っている。	職業能力開発・雇用機会拡充	1,000～3,000万円未満
608	職員の資質向上を図るため、研修を大切にしており、2ヶ月に1回は研修を行っている。又、外部研修の情報も積極的に周知している。	保健・医療・福祉	5,000～1億円未満
622	親子で入会するという団体の性質上、母親の発案で実施したいことを企画運営する機会が多い。苦心しながら会員同士が協力し合い、実施できた達成感を得る体験を積み重ねて、自信と力をつけていくようにしている。	学術、文化、芸術、スポーツ	500～1,000万円未満
664	水泳・水中運動の指導を主として行なっているので、指導能力の向上が重要なので、研修会や実践の場を提供している。	学術、文化、芸術、スポーツ	1,000～3,000万円未満
665	世代交代により、技術が途絶えないように技術の継承に注力しています。	環境保全	1,000～3,000万円未満
695	専門分野のため、人材の一般化は極めて難しい。日本の将来の産業、文化を意識改革の次で扱うため、深い経験と社会的視野を持つ者の自発的な応援と協力を求めている。一度、本質を知った者や、応援対称組織(現在は被災地の公立中学校)との縁を深めている。	学術、文化、芸術、スポーツ	0万円超～100万円未満
759	定期的な職員研修を実施し、意識向上とスキルアップに努めている。	子どもの健全育成	3,000～5,000万円未満
804	当法人の運営内容が、障害者のグループホームであることから、職員には、受容をモットーとするも、人としてのケジメには厳しく対応するよう日々教訓しております。	保健・医療・福祉	1,000～3,000万円未満
928	内部研修だけでなく、外部研修に費用を出している。専門的な知識のある(大学の学部、職歴)人材のみを採用している。NPO法人で働く事への理解を求める。ミッションを共有する。運営する理事との顔合わせをする。	子どもの健全育成	1,000～3,000万円未満
958	非正規のヘルパーの若手人材に、より上位の資格を取れるよう援助、教育する。	保健・医療・福祉	1,000～3,000万円未満
968	福祉施設なのでスタッフには常に人間力、人間性を深めるよう教育している。	無回答	5,000～1億円未満
972	福祉団体の為、障害者に理解する様、講習会、勉強会等に参加している。	NPO支援	1,000～3,000万円未満
994	殆どボランティアでスポーツの指導をしていただいておりますが、指導者の資質、指導力の向上の為、勉強会の企画、指導資格取得の場合の経費はクラブで行っています。	学術、文化、芸術、スポーツ	1,000～3,000万円未満
996	本協会の活動を担う園芸療法士・国芸福祉士が地元にはほとんどいない為、被災者支援の要請があっても活動に限られる。故に人材育成が急務。	保健・医療・福祉	0万円超～100万円未満
1008	未経験でも積極的に採用し、職務の経験、資格取得など本人のスキルアップをバックアップしています。	保健・医療・福祉	3,000～5,000万円未満
1012	無償での資格取得の為の講座を開いている。	保健・医療・福祉	5,000～1億円未満
1054	労働法や個人情報保護法などのコンプライアンスと傾聴技法やコミュニケーション技法などのOJTを行うと同時に各種資格取得のためのoff-JTを積極的にやっている。	保健・医療・福祉	3,000～5,000万円未満

No	問31 自由回答	活動分野	2013年度年間収入
資金調達・財源			
47	資本確保のための事業収入の維持。	まちづくり	500～1,000万円未満
285	安定的な資金を確保するために各々の団体にふさわしい事業展開が必要である。当会も十分にはできていない。	学術、文化、芸術、スポーツ	1,000～3,000万円未満
296	一定の自己資金は元より、綿密な予算計画、確実な会計が重要と感じます。人材は集まり、たとえやる気があろうとも、資金繰りで頓座する例が多いように思います。又、労働保険、社会保険等の法令遵守も当然の事ながら疎そかには出来ません。	保健・医療・福祉	500～1,000万円未満
422	雇用の増減をコントロールして、人件費と労働力のバランスを取るようになっている。	農村漁村・中山間地域振興	1億円以上
432	公的助成金をかつよして行きたい。	社会教育	0万円超～100万円未満
439	行政の下請にならないよう、運営のための財政基盤を確立するよう、努めること。	環境保全	5,000～1億円未満
597	障害者中心の会なので、行動力がなく、活動を計画運営するのが大変です。障害者中心の団体には優先的に助成金を出してくれるところがほしい。	保健・医療・福祉	0万円超～100万円未満
638	人材の確保や雇用に当たっては、給与や保険(福利厚生)等を含め、法人自体の財政基盤を確立しなければなりません。しっかりと事業を確立していくことで適した人材を雇用していきたいと思っています。	学術、文化、芸術、スポーツ	3,000～5,000万円未満
650	人材確保には自主財源が必要であり、この財源確保が団体運営の基軸となる。	科学技術振興	5,000～1億円未満
652	人材確保の財源を補助金に頼っているため、長期的に計画して人材を確保することが難しい。	観光振興	5,000～1億円未満
661	人材面より資金面の調達がむづかしい。資金難で継続できない団体が多いと思われる。資金有りきである(ボランティアも資金がいる)。	保健・医療・福祉	0万円
980	補助金で運営しているので職員の人件費をわずかしか昇給できない状態が続いている。人材確保のためには、補助金以外の収入確保を目指し給料を生活するために十分になるように進めていかないと、法人を維持するのはむづかしい。	保健・医療・福祉	5,000～1億円未満
981	補助金に頼らず、自力で頑張りたい。	無回答	無回答
1014	無償ボランティアでないと成り立たないNPO。行政が私達NPOの価値を認め、活動(環境教育)に対し手当の増額が欲しい。	環境保全	500～1,000万円未満
489	私どもの団体は、企業名がついておりますが、資金面で厳しい状況です。会員が少なくなっており、また活動に参同をいただきにくいので、ボランティアの確保も難しいところです。企業の運営資金や、労働人数の変化により、変化してしまっています。	子どもの健全育成	無回答
500	資金と人材の確保が最大の問題であり、今後の活動団体は自主的な財源を確保する目安を付けて目標を設定することが重要である。	環境保全	500～1,000万円未満
549	若い方を採用し活躍してもらうためには給与と安定的かつ昇給制度を明示しに支給することが大事ですが、その財源確保が重要です。	環境保全	5,000～1億円未満
640	人材は絶対的に不足しており、特に事務局は理事長1人でまわさなければならない(会計を除く)のが実情です。人件費にまわせる財源さえ確保できれば…と資金不足の問題に根元があります。	保健・医療・福祉	100～500万円未満
449	国の助成金を活用する。	国際協力	1,000～3,000万円未満
145	NPO法人といえども、ボランティアで活動して下さるかたの人材確保は困難な状況です、NPO法人もしっかりと資金を確保することで、優秀な人材を起用できたり豊かな活動が行えると思います。	保健・医療・福祉	1億円以上
303	運営は常にきびしく、人材確保ができて、シフトをけずったりしないと人材費が確保できない。役員の借入に頼らなければ、人材も確保できない状態におちいる。NPOといえども資金が常に確保できないと、継続できなく、良い人材も長く働ける職場とはならない。	保健・医療・福祉	1,000～3,000万円未満
517	自分たちの会と自分たちのカンパで行っている。中国から大学の学生毎年(6年)ホームステイを迎えている。資金大変。補助金ほとんど望めない。	無回答	0万円超～100万円未満
643	人材を確保するにも、理想を実現するにも資金が必要です。民間金融では事業資金の借入はだめでした。国の日本政策金融公庫に行こうかとも思いましたが法人の仕事より個人の生活も苦しいのであきらめています。震災のせいにはしたくありませんが正直限界を感じている今日この頃です。	保健・医療・福祉	0万円超～100万円未満

No	問31 自由回答	活動分野	2013年度年間収入
労働環境の整備			
10	「人の和」を最も大切に、日常の運営を心掛けています。	保健・医療・福祉	1,000～3,000万円未満
19	いやがる仕事をおしつけない。	保健・医療・福祉	1億円以上
23	まずは安心して働けるよう雇用状況の安定化(正職員化)、労働条件の整備(納得できる給与、社会保険、休みやすい態制)。信頼して仕事を任せる。経験を積んだら仕事のレベルアップを図れるよう新しい任務を与える。任せるときは任せる!	子どもの健全育成	1,000～3,000万円未満
30	各自の活動に対するモチベーションを高め、維持する為に運営に関する情報をできるだけ共有するようにしている。ブラッシュアップの為に研修を定期的、継続的に開催する。	保健・医療・福祉	1億円以上
33	管理者会議を月1回開くことで運営上の課題分析、解決、方針を日常的に意識、実践できる様になった。法令順守等を確認の日常化。情報の収集・提供のあり方を実践。	保健・医療・福祉	5,000～1億円未満
34	企業経営者、行政OB、銀行マン、他NPO法人代表者、教育関係OB、子育てグループ代表など、幅広いメンバーで組織の構成を図っていくこと。	NPO支援	0万円超～100万円未満
36	給料が安い為、スタッフが嫌にならないよう、せめて、人間関係のよい職場にしたいと、意識していること。頑張れば、評価される(給与が増える)しくみ作りを目指している。	保健・医療・福祉	5,000～1億円未満
65	組織づくりを新しい視点で展開しています。ピラミッド型ではなく、一人ひとりの力が活かされるように工夫を重ねています。ボランティアと委託業務で、NPO法人を運営し、有給職員を配置しないという方針を現在はおとしています。	男女共同参画	500～1,000万円未満
73	定例会(ほぼ全員出席)を通して、従業員の意見を常に聞いている。従業員が定着するよう人材を大切に楽しいイベントや旅行など企画している。	保健・医療・福祉	5,000～1億円未満
78	働きやすいシフト作り。親睦会。	保健・医療・福祉	1,000～3,000万円未満
92	役割、役職にかかわらず、お互い対等な立場で意見交換ができる。コミュニケーションを大切にしている。	保健・医療・福祉	0万円超～100万円未満
94	来る者拒まず、去る者追わずの精神で、自主的に活動に参加してもらっている。ほとんどの職員が、一旦かかると長期にわたってかかわってくれている。現職員の高齢化に伴い、若い職員の確保が課題であるが、育児中の職員には、長期の育児休暇とか、午前中だけの勤務とか、在宅勤務を認めるなど、各人の都合に合わせた勤務体形がとれるように工夫をしている。子育てが終わった時に常勤職員になってもらえたらと考えている。	保健・医療・福祉	3,000～5,000万円未満
95	運営面において、いかに協力していただけるか工夫されることを望む。例えば、イベント、親睦会、その他花見の会、花火の会等。	まちづくり	100～500万円未満
158	トップダウン運営は絶対に行いません。ゴールは一緒でも、社会へのアピール手段などは各々人それぞれなので、協議の上でゴールを決め、手段は各々人の自主性に委ねるようにしています。代表理事も、絶対性ではなく、当番制?に近いかもしれません。	学術、文化、芸術、スポーツ	無回答
183	コミュニケーションを密にとり、信頼関係を築く。	保健・医療・福祉	1億円以上
195	スタッフはほぼ被災者であり、家庭の事情等大変な所もありますが、シフト制にしたたり、一週間に一度のミーティングを行い、スタッフの意見交換共通理解を深めています。	子どもの健全育成	無回答
196	スタッフ間のコミュニケーションがうまく取れる様、休けい時間等の有効活用。	保健・医療・福祉	1,000～3,000万円未満
219	とにかく、メンバーには楽しんでもらうようにしている。対価を払えていないので心の充実を気を付けている。	災害救援	100～500万円未満
229	バーンアウトしないように支援しています。	保健・医療・福祉	500～1,000万円未満
256	ボランティア参加者が楽しくやれる様にする。①下草刈り等は午前中のみ ②昼にトン汁を作ってみんなで飲み食いする。	まちづくり	500～1,000万円未満
267	ミーティング(話あい)等、コミュニケーションをとる!	子どもの健全育成	1,000～3,000万円未満
268	ミーティング、メールリストなどスタッフ間の連けいを大切にしています。	保健・医療・福祉	5,000～1億円未満
276	やりがいのある仕事にする工夫。各々人の得意を活かし、互いに敬意をもって依頼する。受け身にさせない。	子どもの健全育成	500～1,000万円未満
294	一人ひとりを大切に持てる能力を生かし、又それぞれが抱える家庭状況などお互いさまとしてカバーしあえる仲間作りと、自分達がくらす地域に貢献することへの意義を考えられるような、法人を目指しています。	保健・医療・福祉	100～500万円未満
302	運営の目的に賛同した人達の集まりで進められる団体ではありますが、各々の考えや特に性格の違いがもたらす不協和音で、やめていく仲間が出て来て、一向に組織の結束が図れない。この事をクリアすることが、団体で最も重要かと思えます。その為の一筆として、事業運営の中で時々飲食を伴う懇親会の開催をすることも必要だと思う。頻度が問題で年に5～6回位とする。	子どもの健全育成	100～500万円未満
331	会員相互の交流を密にして、活性化に努めたい。	まちづくり	100～500万円未満

No	問31 自由回答	活動分野	2013年度年間収入
333	会話をし、情報をえる。	農村漁村・中山間地域振興	3,000～5,000万円未満
342	各部のリーダーを選び、各部の配置の人材を選びます。特に継続的に運営できるように配慮しております。	学術、文化、芸術、スポーツ	500～1,000万円未満
351	活動(仕事)を長く続けられる様 職員同士のコミュニケーションをとる。	保健・医療・福祉	1,000～3,000万円未満
352	活動が無理なく、興味をもって、楽しんでできる企画を考えるようにした。	職業能力開発・雇用機会	0万円
356	活動を継続させるには思いの共有が大切だと思う。モチベーションの維持と、達成感を活動者のみんなが得ることが必要。	子どもの健全育成	100～500万円未満
367	企業と異なり無償ボランティアの場合、活動メンバーには一定のノルマを要求することが難しい。事務局はそれぞれのメンバーが持っている熱意の強さを把握し、それに応じた活動範囲を定めていかないと目標に達することができない。	国際協力	1,000～3,000万円未満
383	勤務者もあるので活動の曜日を工夫している。	保健・医療・福祉	0万円超～100万円未満
390	決してうまくいっている訳ではないので、課題として考えている点ということで。①スタッフとの個別面談を年2～3回組みこみ、じっくり話を聞く時間をとること。②理念に共感して集まったスタッフと職安を通して一般求人集まったスタッフが混在している中で、スタッフ間のコミュニケーションスキルをいかに向上させるか。③自分達の団体がいかに意義のある活動をしているのか、社会の評価がこれほど高い、ということが中にあるスタッフには感じづらい。第三者からの話を聞く、客観的に自分たちを見る機会をつくる。	保健・医療・福祉	100～500万円未満
392	月1回事務局員らによる運営会議を開催し、又、2週間分のスケジュール表を提出させて意思統一を図ると共に楽しい職場づくりに励んでいる。	人権擁護・平和	1,000～3,000万円未満
394	健康であれば長く働けるよう働く意欲をもってもらえるよう、仕事を有償ボランティアを含め、つくりだしていく。働く人に適した内容の仕事をお願いする。働く人同志の連けいを強くする。交流会などをとおして。全体会議でよく話し合う。	保健・医療・福祉	0万円超～100万円未満
406	原発事故以降、放射能の影響で2年間活動を休止しました。今は、最少となったスタッフで協力して活動をしていますので、楽しい活動(実際は伐採、間伐の重労働です)に心がけ、仲良く活動ができています。	環境保全	無回答
409	現場で働く職員間の連携を大切にしている。職員部会や研修、緊急時連絡会等の定例化を行っている。理事会で、現場の報告や検討事項を話し合い、信頼関係をつくっている。	保健・医療・福祉	1億円以上
420	個人の良いところを活かせる職務につかせるよう工夫しています。	まちづくり	3,000～5,000万円未満
444	高齢者の雇用と女性にあった労働時間対応。	保健・医療・福祉	1億円以上
446	高齢者の集りに中心に絆を考えている。	環境保全	0万円
464	仕事面でもプライベート面でも色々な話を何でもできる関係作り。	保健・医療・福祉	1,000～3,000万円未満
508	事業所の自主性を重んじ、事業所単位の運営をきちんとする。	保健・医療・福祉	1億円以上
538	若い衆が参加し易い環境づくり。	国際協力	0万円超～100万円未満
565	就業規則の整備、職場環境の改善など働き易い、働き甲斐のある職場を目指していきたい。	NPO支援	1億円以上
567	週に一度事業所ごとのミーティングを開き、月に一度常勤職員全員が集まる機会を設けている。	子どもの健全育成	1億円以上
568	従業員のコミュニケーション心がけています。福祉介護の技術向上に工夫が必要。	保健・医療・福祉	1,000～3,000万円未満
577	女性が長く働けるように、残業が無いように業務指導をしています。	保健・医療・福祉	1,000～3,000万円未満
578	女性の多い職場で、様々な条件の方が勤務しているので自分に可能な時間を確認して勤務していただいている。障がいのある利用者の通う施設なので、利用者の活動中、手うすにならない体制をつくっている。	保健・医療・福祉	3,000～5,000万円未満
582	小さな団体の小さな地域の団体なので、日ごろはメールが多いがなるべく顔を合わせ、居ごちよくしていき共に、無理強いはいしない。	まちづくり	0万円超～100万円未満
583	小さな法人であれば、その小規模の良さを生かす(・フットワークのある活動・意見を出しあえる風通しのいい組織づくり)を大切にしてください。	保健・医療・福祉	100～500万円未満
585	小人数(5名)の為、ミーティング以外でもコミュニケーションはとりやすい。特に工夫はしているつもりはないが、情報等の共有化は人数の多少に関わらず、全対必要条件だと思って取り組んでいます。	保健・医療・福祉	500～1,000万円未満
590	障がい者福祉施設なので利用者(障がい者)個々の特性を理解し支援すると共に内外に明るさを失わないよう心掛けている。	保健・医療・福祉	1,000～3,000万円未満
612	職員は個人の生活にあまり影響が出ないよう、半日単位でシフトを組んでいる。ボランティアに関しても無理のない範囲で活動できるようにしている。	国際協力	500～1,000万円未満
614	職員会議を定期的に行い、問題点、困っていること等出し合っている。	保健・医療・福祉	3,000～5,000万円未満

No	問31 自由回答	活動分野	2013年度年間収入
618	職員同志の連携プレーが重要。	保健・医療・福祉	0万円
619	職場環境の整備(特に給与:待遇面)。	保健・医療・福祉	5,000～1億円未満
624	人それぞれの能力に合った適材適所。	NPO支援	1,000～3,000万円未満
631	人間関係に支障をきたさない様に話し合いの時間を多くとっている。	環境保全	0万円超～100万円未満
634	人材が定着するように職場改善(環境、賃金、労働条件等)に取り組んでいます。	保健・医療・福祉	1億円以上
641	人材を育成するにあたり、大事なのは協調性です。職員間のコミュニケーションをはかり、連携して活動する事で、楽しくなり、やりがいも増すと思います。人材の確保については、むずかしいですが、活動が続けて行く中で、多くの方に知ってもらえれば、活動に参加したいと思う方も増えて来ると思います。	保健・医療・福祉	5,000～1億円未満
694	専門分野で活躍されている方を中心に、情報をキャッチできるように、会議等コミュニケーションの機会を設ける。	環境保全	1,000～3,000万円未満
700	組織の透明性を図り、外部から加入しやすくする。	保健・医療・福祉	1億円以上
705	組織化はしているが、各人の能力差がある中で、組織上担当者でなくともできる人が消化し、基準化して後継者の業務引き継ぎをスムーズにすることを目指している。	子どもの健全育成	100～500万円未満
717	多様な働き方ができる組織でありたいと思います。フルタイム正社員でなくとも、各人が多様な形で関与できる仕組みを超えることがNPO法人は大事であると考えます。	環境保全	3,000～5,000万円未満
731	短時間労働者は自分都合で気軽に辞めていくのも否めないという現実を直視し、誰がやっても日常業務がスムーズに行われるように常に業務内容をマニュアル化するように心掛けています。労働者が欠勤してもカバー体制がしっかり取れるようにするため、ワークシェアを基本にスタッフ配置をしています。	まちづくり	1億円以上
769	適材適所、各人の得意な分野の仕事をしてもらう。意欲をそがないようにする。但、オーバーワークにならないようにコントロールする。日常の活動に追われ、コミュニケーション不足になりがち、ワークショップ等で当法人の目的・活動を再確認し、気持ちよく活動できるようにする。	環境保全	1,000～3,000万円未満
788	当会理事が各事業部門の責任者になり、それぞれの特色を出して、地域のために活動している。小さなNPO法人ですが、理事長のワンマンでの会の運営は上手く出来なと思います。当会では理事会で各事業について検討し活動しますが、活動の流れは各理事が担当する事業内で各自の考えを取り入れて、ルールに従い自由に担当理事が責任を持って活動出来るようにしています。	まちづくり	100～500万円未満
827	働きやすい環境を整える(労働時間・有給・相談等)。	保健・医療・福祉	5,000～1億円未満
829	働く人の生活にあわせた働きやすい時間設定や環境づくり、育児中の人が急な子供の病気等でも休みやすい体制とふんい気作り。	保健・医療・福祉	5,000～1億円未満
830	同じ活動目的を共有できる人材と出会うために事業、会計についての情報公開を心がける。日常の活動に追われると、ボランティアが関わる余地がなくなるため、常に優先順序を確認し、活動を合理的に行う工夫をする。	NPO支援	5,000～1億円未満
916	特に管理組合に対する相談活動が主業務ですので、団体内の意思疎通を重視し、少人数ですでのいろいろな業務ができるようにして活動しています。	まちづくり	1,000～3,000万円未満
922	特技を活かした部分をほめて伸ばす。日々の優先順位を確認し仕事をできるだけシェアし合う。	まちづくり	1,000～3,000万円未満
925	内部のコミュニケーションの円滑。	保健・医療・福祉	1億円以上
953	発足時から関わってきたスタッフと途中採用のスタッフとの、意識の温度差をミーティングでうめていく。被災地では、日々スタッフの生活状況に変化があり、勤務態勢に柔軟に対応。	まちづくり	1,000～3,000万円未満
962	風通しを良くすること。その必要性をトップが自覚すること。	経済活動の活性化	1,000～3,000万円未満
966	福祉の分野で活動していますが、いくつかの事業について職員には、有給の仕事である部分と、全くのボランティアとしての活動との区別をはっきりと説明しています。ボランティア(無償)については、自主性を重視し、強制せず、本人の自由意志にまかせています。	保健・医療・福祉	1,000～3,000万円未満
985	法人の空気を創るのはスタッフの和しかないと考え、何よりもスタッフ同士の協力関係を大切にしています。	保健・医療・福祉	1,000～3,000万円未満
997	本人と話し合える時間を設けている。	保健・医療・福祉	5,000～1億円未満
999	本人の生活も視野に入れ、収入面だけでなく、休暇のとりやすさなども配慮し、働いてもらっています。	保健・医療・福祉	3,000～5,000万円未満
1004	毎日ボランティアスタッフが入れ替って担当して居るので、業務内容の引継ぎに申し送りノートを最大限活用している。	無回答	1,000～3,000万円未満
1022	役員に関しては、2006年から75才定年制をしいて、若がえりを促している 役員は全て、2年毎の選挙にて選出している。	環境保全	100～500万円未満

No	問31 自由回答	活動分野	2013年度年間収入
1027	役員報酬は0で、役員も一緒に働き、働いた分だけ賃金をもらう事を基本としています。職員の働き方、不満等も身を持って分るので、すぐ解決に結びつけ、意見も対等の立場で言えるよう工夫していること。	保健・医療・福祉	5,000～1億円未満
1028	役職や年齢の違いによらないフラットな関係で活動を進めている。	人権擁護・平和	100～500万円未満
1032	有休制度を充実させ、長期休暇が取れる体制をつくった。燃え尽き症が一部に見られた場合、早急に当事者と将来のビジョンを語り合いながら、スタッフのメンタルケアにも留意し、休養を取らせている。	まちづくり	1,000～3,000万円未満
1033	有給・無給問わず、誰もが意見、思いを言いやすいよう意見交換の場をできるだけ多く設け、皆がお互いで、高めあえる工夫をしています。	子どもの健全育成	1,000～3,000万円未満
1035	有給もボランティアも楽しく、生きがい体感できる職場環境整備。	保健・医療・福祉	3,000～5,000万円未満
1036	有給者と無給者が理解しあって一緒に活動する。	保健・医療・福祉	0万円
1041	理事、会員の意見をとり入れ、有機的な活動を行うことに努めています。	まちづくり	0万円超～100万円未満
1043	理事が中心となって事業を推進している法人です。事務局長を除いて全理事が無報酬のため、各理事が関心を持っているテーマにそれぞれ取り組んでもらうよう、問題意識を引き出し事業化することに努めています。職員の時給も地域最賃に近い状況です。勤務シフトや業務分掌等を希望に応じて柔軟にすることで、働きやすく各職員が責任を持って業務遂行してくれるように努めています。	保健・医療・福祉	500～1,000万円未満
1051	立割りの組織体質を作らない。	まちづくり	1億円以上
1052	良い人材にきてもらう為、続けていってもらう為に、就業規則等の整備、給料体系の整備をしています。又、極力、残業がないように皆で努力してます。	保健・医療・福祉	3,000～5,000万円未満
1053	連絡、報告を丁寧におこなうことで、職員同士の連携・協力をはかれるよう努力している。一人の職員が仕事を抱えこんで潰れてしまわないようフォローするようにしている。	保健・医療・福祉	1億円以上
1056	若いも若きも皆で一緒に事に取組むコミュニケーションをしっかりと取る。	保健・医療・福祉	1,000～3,000万円未満
1060	高齢者の中で特に介護関係の仕事をした人で職を離れた人達で構成された組織で支援者も利用者もいっしょになって活動している。又昼食には地産のもの特に家で収穫のあったものを持寄り利用している。	保健・医療・福祉	100～500万円未満
628	人は宝と思っています。ひとりひとりの意志が表現され、いかされるよう努力することでしょうか。	情報化社会の発展	1,000～3,000万円未満
969	福祉事業をやっています。とにかく「人」がいまいません(働いてくれる人)なので、今いる人とは、コミュニケーションを大切に、ここで働きつづけたい…と思ってもらえるよう…気を使っています。事業を続けていくためには「人」がいないと続かないので…。	保健・医療・福祉	1,000～3,000万円未満
7	「助言」にはならないと思いますが… 経済的には恵まれておりませんので、各人が納得して活動できることとしています。運営方法等、全てをオープンにしています。(情報の共有)	保健・医療・福祉	0万円超～100万円未満
231	はたらきやすい時間に仕事のピークをもって行く。シフトにして、時間で帰れるようにする。	保健・医療・福祉	3,000～5,000万円未満
295	一人一人の居場所に心配りをしている。	保健・医療・福祉	1,000～3,000万円未満
447	高齢者介護の募集を常にハローワークさんに出しているがなかなか募集が来ないのが現状のため特に助言等はありませんが、働きやすい環境なのか給与はあまり高くはありませんが、離職率は低いと思っておりますので、働きやすい職場環境作りが大切なのではないかと思えます。	保健・医療・福祉	5,000～1億円未満
615	職員構成を高齢者(定年退職者)1、若手職員2との比率とし人件費の効率化と高齢者の経験を活かし、若手職員の業務の品質向上に役立てた。	学術、文化、芸術、スポーツ	5,000～1億円未満
794	当団体の場合、運営している事業が多種多様あり、チームをもってはいるものの、情報共有しているメンバーが少なくなってしまう。その為、月2回、全員会議(3h程度)を全員参加必須で開催。情報共有とともに、日頃感じていること、不明点の解消をしている。	NPO支援	5,000～1億円未満
975	複数名の職員が専任とならないように、法人内の各職務を多能化して誰でも実施出来るように育成することが必要である。	無回答	3,000～5,000万円未満
347	学生中心の組織のため、人材の流入・流出がはげしい中で運営をしています。代表は学生が行うことで学生らしさを維持しつつ、関わる大人(団体出身者)がどう残り、フォローしていくかが重要だと思います。	社会教育	100～500万円未満

No	問31 自由回答	活動分野	2013年度年間収入
その他			
2	当法人は年間140講座(延回数にして1400回)開催している。このため、講座を企画・運営する会員(学習サポーターと称する。)の存在が不可欠である。このため、ボランティア講座の開催、講座企画研修講座の開催や音響・照明の研修講座をとおして、受講生に会員となることを呼びかけている。また、会員に対して定期的に研修を行っている。	社会教育	1億円以上
31	各種の集まりで、若い人に当NPOの活動を話し、興味をもってもらおう。	農村漁村・中山間地域振興	1,000～3,000万円未満
61	税理士や社会保険労務士にまかせきりにするのではなく、法令や手続きについて、自分自身で理解しておくことが大切です。	学術、文化、芸術、スポーツ	100～500万円未満
67	他の団体との共同、協同。社会福祉法人と共同でする事業が多い。	保健・医療・福祉	0万円超～100万円未満
75	当会では、有給職員の確保は、難しいため、事務局業務を、業界団体事務局に、委託している。	科学技術振興	500～1,000万円未満
79	日頃から他団体と関係、人脈を作ることを意識している。(その中から、将来転職され団体の職員になることもあるので)	保健・医療・福祉	3,000～5,000万円未満
86	福祉事業の遂行上は専門学校との交流・連携が必要だと感じています。(当方には弱い部分です)	保健・医療・福祉	5,000～1億円未満
103	1. 会報(2回/年発行)やホームページにより、会のPRに努めている。(新規入会者へのPR) 2. 事業参画を促すため、メールを活用し、事業参加を呼びかけている。	まちづくり	1,000～3,000万円未満
120	ITに強い団体のため、情報コミュニケーションにメーリングリストを有効活用している。セミナー参加もホームページから集客に効果を上げている。	情報化社会の発展	1,000～3,000万円未満
122	NPOといえど、会社と同じ計画的な運営を行うこと。	保健・医療・福祉	1,000～3,000万円未満
134	NPOの専門性を高めることと、他種とのネットワークや協働を並行することで拡大と事業の公益性向上につながる。	無回答	500～1,000万円未満
157	NPO法人同志のネットワーク化を図った。	経済活動の活性化	1,000～3,000万円未満
169	地位と名誉と財産を持っていない人は必ず世間に勝利する。知恵を生み実行力が出て改革する力が生まれる。	消費者の保護	100～500万円未満
170	きめ細かい入会希望者への対応。定期的な情報提供。	保健・医療・福祉	0万円超～100万円未満
235	ハローワークや社会福祉人材センター等に求人登録をしているが、有資格応募者が少く困っている。	保健・医療・福祉	1億円以上
237	フォーラムやイベントなどで興味を持った人たちに活動への参加を呼びかけています。	保健・医療・福祉	100～500万円未満
245	ボランティアに頼り、経費を減らす事と、関わりをもってもらいNPO活動を理解していく事が大切だと思います。	学術、文化、芸術、スポーツ	500～1,000万円未満
255	ボランティア会員として、地域の高校生と連携をはかっています。後援者として育ててくれればと願っています。	まちづくり	0万円超～100万円未満
284	ワーカーズ・コレクティブという、自ら出資し、経営もしながら、自ら労働を担う、雇用でない働き方をしている。メンバー各々の時間の都合に合わせて役割分担し、シフトを組んでいる。しかしながら、メンバー不足は大きな課題です。	保健・医療・福祉	1,000～3,000万円未満
360	活動方針に沿う活動をしている企業、団体へ協力、活動参加を要請、入会の勧めを行っている。	観光振興	0万円超～100万円未満
389	継続することが一番大切。	子どもの健全育成	100～500万円未満
393	月次定例会議で合議したことを実践する。伝聞情報を動かさないように努める。	環境保全	100～500万円未満
402	肩に力を入れず気楽に長くつづけることが良い。	学術、文化、芸術、スポーツ	0万円超～100万円未満
436	広報活動を積極的に知らない知名度を上げられる様に努力している。そのことで人材の確保・定着にもつながるものと思う。	保健・医療・福祉	0万円超～100万円未満
474	思っていることよりも実行してみると思ったよりも事の進が早くできますので是非一歩前に進み、実現してはいかがでしょうか？三年間は大変ですのでその時を乗り越えられては…実行していこうと思いを強く持ちがんばることです。	無回答	1,000～3,000万円未満
504	事業の一環として、エネルギー講座を開催しており、その参加者へ入会のアプローチをしている。	科学技術振興	0万円超～100万円未満
514	自主事業収入が不安定であり、指定管理者制度の元、事業場の運営を行なっているが、管理者ゼロと甚だ厳しい経営状態にある。よって職員給与も世間並みとはいかず、心苦しい中、極力発展的な活動の場面に巻き込むことで職員の「やる気」を引き出している。	学術、文化、芸術、スポーツ	無回答
518	自分たち自らが、色々な所へ出向き、交流を図り人脈を作っていく。団体での講演会や、イベントなどを通じて、関心のある方が来場した時にコミュニケーションを図っていく。	国際協力	500～1,000万円未満
550	若者がすすんで関心をもち参加するような工夫。	環境保全	0万円
580	将来のボランティア確保のため、大学のサークル「覚書」を交わし、協力体制を確保していること。	農村漁村・中山間地域振興	1,000～3,000万円未満

No	問31 自由回答	活動分野	2013年度年間収入
602	常に広報やメディア露出するようにしている。	まちづくり	100～500万円未満
606	情報をキャッチして、それを有効に生かす工夫をしている。そして運営を図っている。(地域にあった)	子どもの健全育成	1,000～3,000万円未満
642	人材を確保するため、ポスターの配布等で自治体にご協力頂いています。	保健・医療・福祉	1,000～3,000万円未満
651	人材確保のために、採用者出身大学との連絡を密に行う。他保育所との連携、講習会への積極参加など。	保健・医療・福祉	5,000～1億円未満
709	他NPO団体活動にも積極的に協力して、顔つなぎをして人材ルートの探索を継続している。	まちづくり	100～500万円未満
713	他の団体と連携し、人材の発くつに努めている。	国際協力	0万円超～100万円未満
725	大きな法人でないために、現在のところ労働にみあった十分な給与もお支払できていない状況です。社会福祉法人等と比べて魅力のあるNPOに育てていくのが目下の課題であります。	保健・医療・福祉	0万円
739	団体関係者からの紹介とハローワークを活用し、人材を募集しております。	保健・医療・福祉	1億円以上
745	地域の方との交流を大切にしている。	無回答	1,000～3,000万円未満
747	地域経済に特化したシンクタンクであり、新聞・各種セミナー、自己啓発による知識収集にも多くの時間を割いている。	経済活動の活性化	1,000～3,000万円未満
748	地域密着の法人であり、地域雇用、地元雇用を念頭に進めている。	保健・医療・福祉	無回答
757	長く続ける努力をすること、良いコンテンツを開発&展開すること。	学術、文化、芸術、スポーツ	0万円超～100万円未満
786	当会は、行政より委託を受け事業収入を得ていました。1つの市町村に委託されていたため、入札で落札できず、全く収入が途絶えました。人的配置が難しく多市に関わることができないため、1つの市町村に特化していましたが、このような事態になると会の運営ができなくなります。多くの人材を要員とし、いくつかの事業を展開する必要性を感じます。	保健・医療・福祉	100～500万円未満
824	働きたに見合う、じゅうぶんな報酬が得られること。子供の養育ができるだけの報酬の額であること。そのことが良い人材を集めるための最重要な要件です。	保健・医療・福祉	5,000～1億円未満
937	年6回の研修会を継続、現在37回を数えております。研修会に参加者の中から人材を求め、ボランティア活動に参加される方々が増えおります。研修会は、講師の講演、シンポジウム形式の研修会と併用しながら続けています。	保健・医療・福祉	100～500万円未満
940	年間約100回の講座(認知症予防)を開催し、受講者の中で当NPO法人の活動に関心を持つ人達が入会している。	保健・医療・福祉	100～500万円未満
947	農(天地の守り人・生産者)と街(にぎわい人・消費者)とをつなぐプロジェクトめぐり市を開催。その都度特集と称して夏野菜・米・冬野菜など販売しているが、食べ方を積極的にPRし、試食も毎回している。レシピを通して街の良さを周知し、自分の住む街を愛してもらうこと。	農村漁村・中山間地域振興	0万円超～100万円未満
952	発足して4年余となります。具体的な事業開始としては3年目ですので、まだまだ、私達の方が周囲から教えていただきたいことばかりです。会のニュース等で現状を理解していただき、協力をお願いすることを当面位置づけています。	保健・医療・福祉	5,000～1億円未満
959	美術系大学との連携を深め、院生との共同研究や、とりまとめ制作本の出版など、学生の育成も視野に入れた、子どもの育成支援活動を行なう。それにより、ボランティアスタッフの確保にも増加にもなる。親子で参加、など地域社会も、視野に入れ、企業との連携も大切な、地域貢献になりうると考えます。	学術、文化、芸術、スポーツ	500～1,000万円未満
960	頻ぱんに勉強会を開催し、関心のある層への団体活動のアピールを行い実際の活動に参加してもらうための下地を用意する。	国際協力	0万円超～100万円未満
1002	毎月発行しているニュースレターでボランティア募集をくり返している。	保健・医療・福祉	1,000～3,000万円未満
1005	毎年、“子供で支援環境づくり”をスローガンとし、目的にあった公開講座を開催し、よい講師を招いてその講演に共感し、参加され活動に参加された方々から意欲的にボランティア活動に参加を求められた方々の人材面での努力をしております。	子どもの健全育成	0万円
1006	毎年、保育支援、生活支援を行う人材育成の講座を行っています。受講後、法人の会員に加わってもらって、各々、スキルを登録してもらって、社会資源として再活用を促していく方式で、必要な専門的資格などを活かして、次への事業展開とする方式で、人が財産。	保健・医療・福祉	5,000～1億円未満
1039	様々な団体や、公的機関との人材ネットワークの確立が必要。	環境保全	無回答
1058	高齢者の就職が続きなかな自由時間を持ってなくなっているため、どこのボランティア団体も高齢者の加入者減に苦慮しているのが現状です。もっと行政もボランティア活動の重要性をPRすることで厳しい予算費消を助けることができると共に仕事を離れた人間の働きやすい生きがい作りが寄与できます。ボランティアに参加する意義を全国的にPRすべき。	まちづくり	100～500万円未満

〈自由回答分類の手順〉

問31に対して何らかの文字が記入されていた1,060ケースのうち、「特になし」などの回答を除いた956ケースの回答を分類対象とした。内容が類似していると思われる回答をまとめ、最終的に6つの分類を作成した。この集計結果には紙面の都合上、分類された内容のうちなるべく多様な意見が記載されるよう回答を選択し記載した。

No	F18 自由回答	年齢	性別	活動形態
NPO団体の選択、NPO活動の理解				
55	代表の考えや、NPO法人の活動をよく調べて、活動に参加するようにして下さい。	30代	男性	正規職員
107	NPOの理念に賛同できるかどうかポイントだと思います。自己実現のための活動は、時として毒(NPOにとって)になることがあります。	50代	女性	非正規職員
125	NPO法人で活動している人から話を聞いて決める事。(特に課題を)	70代以上	男性	非正規職員
129	NPO法人で雇用契約を結んで働く場合は、法令順守が徹底されているかどうかを確認すること。NPOはミッション達成に向けて活動していく団体のため、職員としての職責を果たすだけでなく「活動者」としての取り組みが期待されることがあることを理解しておく。NPOは組織基盤が脆弱で人手が足りないが故に、一人で何役もの役割を果たすスキルが求められることを理解しておく。「NPO法人だから軽く働けるだろう、簡単だろう」という考えは大きな間違い。	30代	女性	正規職員
137	NPO法人で働くことは結果、プロセスでありNPO法人で働くことを目的にしないで下さい。	40代	男性	正規職員
162	NPO法人の活動内容には、非営利で助成金をもらう活動がいいのか、少し利益の上がる事業を還元していくのがいいのか、よくわからないので、設立した法人の理念や非営利でなくてはならないような事業を見極めていくように、自分の自律した考えを持ってから参加した方がいいと思います。	60代	女性	非正規職員
164	NPO法人の中が広くて良くわからない。又活動が企業と違って「コレです」と明確に決められないことも多いので、情報をできるだけ得るべきと思う。又、労働と対価のバランスも微妙に心に残ることがあるので長期間(数年単価)関る場合は自分の生活をきちんと考えておく方が良くと思う。他人に喜んでもらえるのは嬉しいが…。	50代	女性	非正規職員
174	NPO法人の代表者の活動に注意して就職されたほうが良いと思われれます。(NPO法人を隠れ蓑にして、悪事を働く輩がおるからです。)	50代	男性	正規職員
178	NPO法人の役割、目的等を認識し、自分の考えと合致しているか否か再考することが大事。その出発点を誤ると、離脱したり、目的外の活動に向うことがある。	60代	女性	正規職員
260	しっかりとした経営方針があり、人間的にも尊敬できる管理者がいるところで働くようにして頂きたい。	50代	男性	正規職員
263	すべてのNPO法人がボランティア活動を行っている団体ではない。それぞれの設立活動や主旨を理解するべき。	30代	女性	無償事務局ボランティア
274	その法人の目的や理念などをよく聞いて、自分の想いと重なる部分をよく考え、活動するかを決めること。持っている資格や、欲しい額の報酬が合う、という理由だけでNPOの活動をしていくと、途中でつらくなります。	40代	女性	非正規職員
276	それぞれのNPO法人には、創設者のやむにおえない目的意識があります。先づそれをしっかり理解し損得ぬきで本気で参加して下さい。イベントや楽しいところだけ、チョットしたお手伝い—もちろんそれも主催者としては有難いですが大事なスケジュールでも自分の都合優先では砂を咬む思いがする事が多い。	70代以上	男性	有償ボランティア
371	ミッションだけでなく、経営についても考えている法人を選びましょう。	30代	男性	正規職員
372	ミッションに賛同すること。できなければ働いたり、活動したりしないこと。	60代	男性	無償事務局ボランティア
373	ミッションや行動指針、また自分のやりたいことだけでなく、実際に活動する人(上司、部下、ボランティア含む)や組織の風土がモチベーションを維持するという意味で非常に大事であること。	30代	男性	正規職員
421	一過性の現象に、一喜一憂する事なく、足下を見つめて、職業選択をしてほしい、人生はやはり長い。	60代	男性	無回答
422	一時的な関わりとして考えるのか、ライフワークとしての関わりをかんがえるのかで、NPOへのアプローチ・立場が異なってくると思います。	50代	男性	有償ボランティア
492	活動するだけならミッションが深く共感できればよい。働く場合には、ミッションへの共感に絶対条件だが、その上でどのような人たちが構成され、どのような形で合意形成がされた上で運営している団体なのかについても理解でき、賛同・共感できるかが重要。	40代	女性	非正規職員
502	活動の目的や内容が自分でできること、やりたいと思えることであるか？また、その団体の雰囲気や自分になじめるかどうかを見る。できれば、体験をして、これらのことを簡単にでも理解をし、細く長く関わられると楽しいのではないかと思います。	30代	女性	正規職員
694	事前に見学して自分の考え方や主旨に賛同できるか確認し相互が楽しく自らの成長につながる団体を選ぶ。	70代以上	女性	無償その他ボランティア
717	自身の目で体で確認してから決断しても遅くない。	30代	男性	正規職員
722	自分がどんな社会に住みたいのか、その理想に向かって活動している団体を見つけること。情けは人のためならずです。	60代	女性	非正規職員
767	自分に対するメリットもよく考えて参加すべきだと思います。	40代	男性	有償ボランティア
798	自分の関心の有る分野か？自分のこれまでの体験が役に立つ分野か？この2つの問いに重なる分野を選ぶ事が、長続きする、充実感が得られる秘訣ではないかと思えます。	60代	男性	無償その他ボランティア
811	自分の考えている活動と法人の「ミッションが最も近い」ということが継続につながります。異和感が起きた場合は、しっかりと、ミッションと活動理念を問い直すことです。	70代以上	女性	正規職員
857	自分の理念に則して、働く先は決めるべき、法人格で、労働先を決めることはおろかしいとアドバイスする。	40代	男性	正規職員

No	F18 自由回答	年齢	性別	活動形態
885	実際に関心のある法人でボランティア活動をし、法人の理念をスタッフがみんなで共有し、パッションをもって活動しているところか否かをみると良いと思います。小さなNPOは、経営的に大変なので 収入が得られない可能性があります。しかしながら、運営に携わりながら スタッフの処遇改善を図り伸びていくNPOを支えることはやりがいがあることだと思います。	40代	女性	正規職員
928	収入がある程度見込まれるNPOとそうでないNPOとの違いをまず見ることから、前者は収益事業の内容、後者はミッションをどのように考えたいのかから見極めることが重要。やりたいことが両NPOで自己実現としてできるものを突き進んでほしい。	50代	女性	無償その他ボランティア
1088	沢山の事業をやっている法人はあまり良くないと思う。やりたいことにしぼった活動をした方が良いと思う。	40代	女性	正規職員
1094	団体のことを良く知り、自分に何ができるのかをはっきりさせて、団体と個人との間できちんと確認を行う。「思い」も大切ですが、事務局は団体にとって必要な機能(役割)を意識することも大切だと思います。	40代	女性	正規職員
1145	当法人も含め、多くのNPO法人では、活動に参加(さらには入会)してくれる人集めに苦勞しています。公の精神が失われ、自己中心的な生き方が広まっている中、時間を割いて奉仕活動を共に行っていただけなのは、大変有難いです。始めの内は興味本位でも歓迎してもらえますと思いますが、「自分がどのような働きをすれば、皆の役に立てるか、当該NPOの理念の実現に資するか。」という意識を持って参加してくれると、そのNPOで欠かせない人材になると思います。	40代	男性	無償その他ボランティア
1390	役員や職員の明確なビジョンはあるか?書類上の指針だけで、実際にはその行動が行われていないのではないかと「外部の目」を養ったほうが良いと思う。	40代	女性	正規職員
643	財政基盤と団体のミッションが正しく機能しているNPOに参加したほうが良い。	60代	女性	正規職員
183	NPO法人はあくまで手段なので、本当に何をしたいか、に焦点をあててほしいと思います。	30代	男性	正規職員
194	NPO法人も一般企業と同等と考え、自分の働き場所として考えられると良いですね。	50代	女性	正規職員
770	自分のキャリアを活かして働ける場所ではありますが、社会保険や労働環境の整備などをしっかり確認したうえで入る事をお勧めします。また、NPOだけではなくどんな職業でもそうですが、その職にプロ意識と情熱をもっている人ではないと長くは続かないと思われま	40代	男性	正規職員
53	組織のミッションと、自分のミッションが合致(整合性)しているか。収入(生活費など)を得るためか、自分のミッション(社会貢献など)のためか明確にするべき。	70代以上	女性	有償ボランティア
134	NPO法人で働きたい、活動したいと考える方には、NPO活動目的を十分考慮した上で参加してほしい事、又十分な収入は得られない事も納得の上で参加してほしい。	60代	男性	無償その他ボランティア
148	NPO法人とひとくくりになれるが、多種多様な職種・活動があります。自分自身に本当に適した活動を詳細に調べ決め、決断し活動しましょう。	30代	男性	正規職員
151	NPO法人には、会社組織などより柔軟に活動できる分野がたくさんあり、自分の力を発揮できる場も多いと思います。	40代	女性	正規職員
32	一般企業では得ることが難しい「達成感」に、本当に自分が価値を置いているか事前に考えること。NPOの収入に頼らなくても生活できる、生活基盤を整えること。	30代	女性	正規職員
1410	理念の共有ができれば、収入は多くを望めないが、働きがいはある。運営状態が安定しているか、良く決算資料等を調査する必要がある。	60代	女性	非正規職員
895	社会に役立ちたいという気持ちがすべて。そうした気持ちがあるとして、何がやれるか、NPOの定款をよく読んで仲間に入るべきでしょう。	60代	男性	無償その他ボランティア
378	もし、活動するならば、ミッションにコミットできるNPO法人で活動してほしいです。雇用者として働くならば、社会的責任をもって労働者を雇用してる団体かどうかを見極めてほしいです。社会のために活動するNPOであるならば、労働CSRも遵守すべきだと思います。	50代	女性	無償事務局ボランティア
1152	働くならば、なぜそのNPOで活動したいのか、自己分析と会社研究をしっかりして来て下さい。	30代	男性	正規職員
145	NPO法人といってもさまざまなので、やりたいことが明確にあるのならば自分のやりたいことができる組織を探すことが大切。NPO法人だからといってボランティア活動だとか「人のため・社会のため」の活動をしている組織ばかりではないと思う。というか、「NPO法人で働きたい」というのは「株式会社で働きたい」とか「有限会社で働きたい」といっているようなことですか?	30代	女性	正規職員
147	NPO法人とは度のような組織でどのように運営されているのか、等を自分なりに最低限の知識を身に着けておいて欲しい。	50代	男性	正規職員
182	NPO法人は、様々な組織形態の中の一つですから、「NPOだから選ぶ」というのはおススメしません。NPOでなくても社会に貢献している組織は多数存在します。まずは、自分のやりたい事や目的と合致した選択をすればいいと思います。	40代	男性	正規職員

No	F18 自由回答	年齢	性別	活動形態
NPO活動と生計とのバランス				
135	NPO法人で働きたいと思うのではなく、自分がやりたいことがたまたまNPOだったのであれば仕事にすることはいいと思う。仕事として考えるならば、企業で仕事をした方が収入は安定していると思う。	50代	女性	正規職員
3	(職種にもよるが)NPO法人の活動によって得られる収入で生計を立てるのは難しい。しかし、社会貢献できているというやりがいや充実感はとても大きい。生計を立てるための収入は他の仕事で得て、それ以外にNPO法人の活動をするのが無理が無くてよいと思う。また、今までの仕事を定年退職後にNPOの活動をするという手もある。	50代	女性	非正規職員
25	きちんと給料を払ってもらえるNPO法人をさがすことが大切だと思います。NPO側もなまはんなか気持ちで人を雇うことは考えない方がよいと思います。雇用や税金の知識は大切です。	50代	男性	無償事務局ボランティア
34	活動目標と現実の生活のバランスをしっかりと見通すこと。	60代	女性	正規職員
35	規模が小さく、収入が不安定なところが多い。家庭の主たる収入を得る人が安定した収入を得ていた方が安心できる。いろんな能力を求められ、こなしていかなければならないため、与えられた仕事をこなすことが仕事だと思っている人には向かない。	50代	女性	正規職員
45	収益を得て、仕事として働くなら、年齢を計画的に仕切って実行していくことが必要だと思う。40～50代～60代～ 我々のように収益は求めない。社会貢献のみは、やりがいもあるが、年金などの収入がないとやっていけない。自分の持ち出しも多い。	60代	女性	無償事務局ボランティア
50	生活費が欲しいことが1番目的であれば収入の保証のある職業へ就くこと。ボランティア精神を笑う人は不向きである。NPOで働く「覚悟」をして入ってくる。活動や働きながらスキルを上げることを努力を惜しまないこと。人の幸せに敏感になること。	60代	女性	正規職員
81	NPOからの収入をあてにせず、他の収入を得ながら活動を行うと楽しい活動が出来る。	40代	男性	無償事務局ボランティア
110	NPOは自由なイメージがあるが、法人である事には変わりはなく、高い地域貢献精神はもとより、正確な事務経営能力が求められる。又、非営利である性格上、給与面の低さは覚悟しなければならない。	40代	男性	正規職員
112	NPO活動は、人には感謝されるけれど、収入としては不安定。だから、一家の生計を全て負うのであれば、一般企業に勤めら良いと思う。NPOからの収入がなしでも生活できるのならば、やって欲しい。	60代	男性	無償事務局ボランティア
142	NPO法人で有給職員として働くのは生活上苦しいのでやめたほうが良いです。	20代	男性	正規職員
153	NPO法人にもよりますが、多くはその仕事で生活が支えられると思わないでください。その法人の行っている活動が、あなたにとって必要なかどうかを十分に検討してください。例え正規職員であっても労働法が守られていないところが圧倒的に多いです。	50代	男性	正規職員
157	NPO法人に限らず、自分が現在何を一番大切にしたいかを常に頭の中、心の中で思う事が大切だと思います。お金なのか、家族なのか、自分自身の時間か。それを一番に重きを置いて、かつ働ける場、収入が得られる事があるというのが多分幸福感が大きいと思います。大切にしたい事と仕事へのスタンスにズレが出てくると、キツク感じてきます。	40代	女性	正規職員
167	NPO法人の事務局員は、単なる会社の事務員と違って、ミッションを共有し、自らもその団体に関する専門性を高めて、自分のお給料は自分で稼いでくるくらいでないとダメだと思う。	50代	女性	有償ボランティア
176	NPO法人の分野にもよるが、安定的に行政から助成金が出る分野以外では、安定収入を求めることが難しいので、純然たるボランティアで、収入源は他で確保できることが条件である。	70代以上	男性	無償その他ボランティア
186	NPO法人は資金力があり、活動時間に制限がない人でないと活動は持続しない気がする。資金繰りなどNPOを維持することが主になりがち。よほど思い入れがある人でないと継続は難しい。メンバー内の温度差も生じる。現実を見つめながらある程度割り切る気持ちも大切だと思う。	40代	女性	正規職員
191	NPO法人は先の見えない団体なのですすめない。自分の老後をまず考え、心配ない、経済的自立をしてから、NPOやボランティアを考えること。政府の政策は全くあてにならないから。憲法でも、解釈でかかってに変わる政府なので、年金も何もあてにならない。	70代以上	男性	正規職員
199	NPO法人以外の収入で生計を立てることが必要。	70代以上	男性	無償事務局ボランティア
220	ある程度家庭を犠牲にしてしまうときもあるので、家庭の理解を得ながらうまく調整して働くことが大事。	40代	男性	無償事務局ボランティア
236	お金の話題をさけないで条件等を口に出す様にしてから活動して下さい。	60代	男性	正規職員
239	お金をもらう以上、活動＝善意ではなく、それは責任ある仕事なのだと思います。自己満足のために行うものではなく、何かしらの思い、信念を持って取りくむものなのだと思います。「相手」がいる事なので…。自身がこの地域に根ざして思う事、自身の姿、地域の将来像など…様々思っ取りくんでほしいと思います。	40代	女性	正規職員
251	この収入では、家族を扶養することなどできません。配偶者や子どもとの生活をお考えなら、この職業はおすすめできません。私自身、ほかに就職口がないため、仕方なく福祉関係の事業所で勤務していますが、常に怪我の危険にさらされ、ストレスフルな毎日です。NPOにもいろいろあると思いますが、ほとんど肉体労働でこの程度の収入は割に合いません。余程の強固な志があるならともか、それ以外なら福祉系のNPOは避けましょう。と後進の方にお伝えしたいです。	40代	女性	正規職員
337	ボランティアは、あくまでも無給。ボランティア活動の真髄は、どれだけ見えないところで下支えが出来るかにあります。キーワードは、「自分に期待する」(他人に期待すると裏切られます。)	60代	男性	無償事務局ボランティア

No	F18 自由回答	年齢	性別	活動形態
438	運営している立場からすると、収入が不安定なので、若いスタッフが必要だが声をかけられない。やる気だけでは生活できないので、収入に見極めをしないと勧められない。正直な現実。	50代	女性	正規職員
582	経済的な余裕あるいは、家族の支え、自己責任問う課題は、有る。非営利と言えど 運営がままならなくなると社会的責任を問われる。守りが法律的に弱い分、ある程度覚悟が必要。	50代	女性	非正規職員
594	結婚して普通に暮らせる収入が欲しいならばヤメとけ。	30代	男性	正規職員
606	現在のNPO法人は、行政から何ら事務員・家賃(給与補助)等の補助・助成は受けられず、すべて自分達で調達するという厳しい環境におかれています。賞与を払いたくても払えないというのが実態で、どこのNPOも、ボランティア精神や“自分達の思い”で活動しているのが現状です。その実態をよく知って欲しい。	60代	女性	非正規職員
646	仕事1つ+ボランティア1つでバランスのとれた人生を。	60代	男性	有償ボランティア
716	自身の生活に無理なく、できる範囲でやる。	40代	男性	無償事務局ボランティア
754	自分にとってのワークライフバランスを考えることが必要です。でもNPOならではの仕事のつながり、やりがいも必ずあります。あなたのちからを必要としている場所があります。NPOの現場で待っています！	30代	男性	無償事務局ボランティア
796	自分の家族が1番です。自分自身で心とお金に余裕ができれば、始めていただいたら良いと思います。	40代	女性	非正規職員
880	自立した生活を営むためには、NPOでは不十分。本職があって、余暇で活動⇨ボランティアという形にならざるを得ないのが、多数の弱小NPOの現実だと思われまます。	60代	女性	非正規職員
913	社会保障等を充実してもらえると、働きやすいと思います。	50代	女性	正規職員
917	若い方が生活できるような給料システム(賃金体系)ができれば、よりバワフルに活動し、活発になると思います。	60代	女性	非正規職員
932	収入と働き甲斐のバランスが片方に偏らないよう。	60代	女性	非正規職員
971	将来、どんどん収入が上がっていくという事は、今の日本のNPOではあまり考えられないです。収入のためではなく、「社会の役にたっている」「他者に喜んでもらえる仕事」という誇りを持って働く事ができる方でないと思われまます。	50代	女性	有償ボランティア
1017	人々に喜んでいただける活動、皆の笑顔にはこちらの方が元気をいただきます。しかし、ボランティアに限りがあるのも事実です。特に金銭面では家族がいると制限されるのも事実です。日々、心でかっとうがあります。	40代	女性	無償事務局ボランティア
1082	退職金なし。賞与もほぼなし。先の見通しもなし。はっきり言って若い方にはお勧めできません。他に収入源があれば働ける環境と思う。理想は高く、やろうとすることはすばらしいことも多いが自分の生活を支える活動ではないので、職業としては不向き。	30代	女性	正規職員
1299	独身の男性なら、その後、結婚した場合、子供を大学に行かせる、家を建てる等、一般企業の社員とは比較にならない程、給料が安く、大学に行くこと、家を建てること等が出来にくいので自分の生活基盤ができれば、定年間際か、定年後にした方が、家族に迷惑をかけたかったので、その旨をアドバイスしている。	60代	男性	正規職員
1300	内部留保を持たないNPOで働く以上、退職金などの老後保障は自身で計画し、貯蓄を行う必要がある。一定の期間を定めて計画的に働くならともかく、従来的一般企業のような就職先として考えることはお勧めしない。	40代	男性	正規職員
788	自分のやりたい事、自分の生活スタイル、両方のバランスをとって続けられる活動を見つけることが、長続きする、両立させるポイントだと思います。活動は継続、発展してこそ、意義のあるものとなり、結婚や出産で、やめるのはとても残念なこと。思いは貫ぬいてほしいと思います。	30代	女性	正規職員
789	自分のやりたい分野や興味のある分野で、時間的なゆとりがあれば活動する方が良いと思う。経済的なゆとりがあれば活動ができると思う。	50代	女性	非正規職員
270	その活動が「好き」かどうか。「経済的」「体力的」「家庭環境」など、「好き」を持続させるための環境の余裕があるかどうか大切だと思います。	40代	女性	非正規職員
1126	長く続けるつもりならやめたほうがいい。経済面ですごく苦しい。もし、NPO法人で働くなら、労働条件(賃金的事)をしっかりと把握してから就職したらいいと思う。生活でいるだけの賃金がもらえないことが多いとおもう。	50代	男性	正規職員
1024	正義感・献身、義理、人情の感情で思い立つな。後が続かず、後悔する。経済的余裕がなく、生活能力がなかったら活動するな。時間に余裕がなく、体力的に病的ならばやるな。野心ならば働きたいなどと思うな。自分を美化しない。自己満足に走らない。	60代	男性	無償事務局ボランティア
16	「熱い思い」プラス、継続していくための(組織も自分も)仕組みの2つのバランスが大事と思う。「NPOという働き方」が日本の中で重要な一角を占めていってほしい。	60代	男性	正規職員

No	F18 自由回答	年齢	性別	活動形態
NPO活動前の経験について				
43	社会的資格をもつと活動の範囲が拡大できるので現役時代に社会貢献できる(活用できる)資格をとるとよいのではないかと。NPO法人も財政的苦しんでいる法人が多いと聞いている。	70代以上	男性	無償事務局ボランティア
77	60才前後の男性は会社退職後、介護の世界を一度経験する必要あり。家族の事や自分の将来の事を考えるいい経験をする。	60代	男性	正規職員
83	NPOでの働く場合も会社に勤める場合と同様、組織、グループの一員としての働き方を身に着けていることが重要ですが、NPOに就職してもなかなか働き方の研修や訓練を受ける機会はありません。もしも正社員として働きたいのであれば、できればある程度の社会経験を積んでから関わったほうが、より自分の能力を生かせると思います。	40代	女性	非正規職員
88	NPOで働くのであれば、十分な社会経験・実績を積み、自分で生活できるくらいの経済基盤を持っていれば、働けるとおもいます。	20代	女性	正規職員
108	NPOは「一人はみんなのために、みんなは一人のために」働くところ。自分自身への(給与やスキルアップなどの)還元を考えずに、一度は社会に出て、社会常識や仕事のノウハウなどのスキルを磨いてからNPOに入って、自分の意志で地域・社会を善く変えたいという活動をするべきかと思う。	50代	女性	正規職員
216	ある程度、一般企業等での社会人経験を積んでから、NPOの世界に入る方が対応力、スキルなどにおいてベターだと思います。	40代	男性	正規職員
229	いろいろな社会経験をした方々ぜひ参加するべきである。社会をある程度理解していないと、視野が狭く困難に対処できないことが多いと思う。	30代	男性	正規職員
255	これからの日本の活力は、それぞれの地域での課題解決のための活動充実が不可欠。問題解決力を養おう、日ごろからアンテナを張り巡らし地域社会に自分から入ってゆくよう心掛けるとよい。	60代	男性	無償事務局ボランティア
428	一度民間企業で仕事をして、世の中のヒト、カネ、モノの流れを、理解した方が運営しやすいと思う。思い、理想(夢)だけでは運営していかれません。	無回答	無回答	正規職員
447	何でも出来るようにスキルアップしておく。	60代	男性	正規職員
481	学業は幅広く、柔軟に思考できるように、常に研究姿勢も兼ね備えていること。	60代	女性	無償事務局ボランティア
545	技能力、事務力をつけていることが好ましい。誰でもどこでも求められる。	70代以上	男性	無償事務局ボランティア
573	経営マネジメントのプロではなく、現場からの経営者が多く、労務管理がずさんな場合がある。自分自身もリテラシーを高め、交渉力を高めた方がよい。	40代	女性	非正規職員
612	現役時代から、主たる職の他に、地域と関わるボランティア活動に参加することはとても大事だと思います。	60代	男性	正規職員
617	公的資格取得をできるだけ多い方が活動容易である。スポーツクラブの場合スポーツが好きなこと(スポーツ指導資格取得のこと)人の世話、ボランティア精神があること(勤務時間以外の業務が多いため)。	70代以上	男性	非正規職員
843	自分の体験からお話しますと、「これだけは他の誰よりも自分が一番まく出来る！」という仕事をひとつ持っている、それが起点となっているような知識や情報が集まって来ます。それらを捨てないで引き出しの中にしまっておくと、予期せずに大変役に立つ時が来ます。多くの人員を抱えることの出来ないNPO法人では、一人で何役もこなさなければなりませんので。	40代	男性	正規職員
849	自分の方向性をしっかり認識した上で、参加してほしい。とりあえず・・・といった曖昧な態度では、ボランティア活動を受ける者にとっては、迷惑に感じるケースが出る。	60代	男性	正規職員
1021	数々のボランティア経験や、海外経験、社会に対する課題を持っておいた方が役に立つことがある、専門的な資格があればなおさらよいと思う。	30代	女性	正規職員
1034	生活リズムを確立したうえで、参加すべきである。頼らない心が必要。	60代	男性	無償その他ボランティア
1057	前歴にこだわるな。	70代以上	男性	無償事務局ボランティア
749	自分で仕事を開拓するパワーがないなら、一般企業へ勤務した方がよい。	40代	男性	正規職員
691	事業の幅が広く、事務量が多くの幅広い知識と経験が必要と感じる。又、行政とのつながりも深く、指導を仰ぐ姿勢が大切と思う。	60代	女性	非正規職員
54	多様な主体との関係が出てくるため、コミュニケーション能力は必要。必然的に様々な仕事をするようになるため企業での経験が事前に必要。新卒で就職すべきではない。NPO法人への就職を検討した場合、自分が何をやりたいのか、法人として何をしなくてはならないかと考え、様々な覚悟を決めて入る必要がある。	30代	男性	正規職員
894	社会に出て、社会の一般常識を身につけた上で活動に参加して欲しい。社会に出ると様々な人との付き合いや、人間関係を作る上で大切なスキルを向上させることが出来ると思う。その上で、今の社会の矛盾や問題点が現れた時に、その問題を解決しようとしている団体に参加することがいいと思う。	60代	男性	正規職員
59	民間企業等でビジネススキルを身につけてからに転職する。働きながらNPO法人で活動する場合は、できるだけ近くにあつて平日の夜にも活動に参加できる団体を選ぶ。仕事内容を選ばずに、活動の継続のために必要なものは何でも担当する気持ちを持つ。	20代	女性	正規職員

No	F18 自由回答	年齢	性別	活動形態
NPO活動を通して得られること				
479	会社員時代より給料は低くなったが、地域に貢献できるなど働きがいがあると思う。	30代	男性	非正規職員
126	NPO法人で活動することで、いろんな分野の人々と知り合いになり自分の視野が広がります。	60代	男性	無償事務局 ボランティア
230	いろんな地域の人たちと交流ができる。周りの人の支えがあることを感じる。	20代	女性	正規職員
242	お声がかかったら参加すること。いろんな面で人生が活性化するものと思います。	60代	男性	有償ボラン ティア
101	NPOの形態にもよりますが、経済的にはきびしくても、意義のある働き方ができ、時間の使い方もある程度自由になる。	50代	女性	有償ボラン ティア
127	NPO法人で活動するならば、運営に関わる立場で活動した方がやりがいを感じられると思います。	50代	女性	正規職員
133	NPO法人で働き、社会や地域の人達とつながり、皆の役に立て、自分の生がい、働きがいを持って、自分の元気、活力の源になっています。	60代	女性	非正規職員
290	とにかく大変ですが、人との関わりが楽しいと思います。	40代	女性	正規職員
326	ボランティアすることは、あなたの「しあわせ」に関係します。有意義な「人生となる為、いきがいを得る為」に大切です。	60代	男性	有償ボラン ティア
342	ボランティア活動は、仕事を定年退職したらとかひまが出来たらとか経済的に余裕ができたというのではなく、いつでもどこでも困っている方や、手助けの声をかけられた場合は、応えて行く姿勢が大切でそれがその人の生き方となり、人生を決めると思う。	70代 以上	女性	正規職員
498	活動の中では目に見えないことを得る喜びがある。相手の喜びと自分の喜びがイコールになったときにやりがいを感じるができる。「させていただく」の気持ちがあれば相手には受け入れてもらえるはずである。活動を継続することが重要だと考える。	70代 以上	女性	無償その他 ボランティア
505	活動は楽しみながら、その中で人の輪が生まれている。その輪に入る一歩を踏み出す事で、見識が変わります。	40代	男性	無償事務局 ボランティア
508	活動を通じて、他地域の全国の同様の活動を行なっている人と交流ができる。行政ができない事やっているという社会貢献意識、自己実現意識を持つことができる。	60代	女性	非正規職員
509	活動を通して、利用者さんの役に立っているという実感は大きなものです。ゆくゆくは私が利用する立場になるかもしれない。自分達のもつ「もの」や「時間」を少しずつ出しあって、住みやすい地域をつくっていくため、人の輪が広がってほしいと思っています。	60代	女性	正規職員
576	経営面で不安定なことが多く、金銭的な報酬は少ないが、似た価値観を持った人たち、仕事に誇りをもった人が多い職場で働ける経験は人生の財産になると思います。	30代	女性	非正規職員
583	経済的には安定していないが、やりがいのある仕事を求めているのなら、ぜひNPOを選んでください。自分で考え、学び、活動していく喜びが得られます。	50代	女性	正規職員
605	現在のNPO法人の立場は税の優遇もほとんど無く認定NPOはハードルも高くNPOで生活していくのはなかなかむづかしいと思います。ただその中でもやりがいはあるのでがんばって下さい。	30代	男性	正規職員
775	自分のスキルを活かして、社会のために尽くすことは、自分の成長にも繋がるし、良い仲間ができ、良いネットワークを作ることができると思います。	60代	女性	無償事務局 ボランティア
890	社会との関わりをもつことで、しかも半ボランティア(有償職員)として活躍できることは、本当に自分を大きく成長させてくれたと思います。ボランティア精神が培われ社会の役に立っていると思えることは、自分にとって、本当に望んでいた社会への関わり方だと考えています。	60代	男性	正規職員
910	社会的認知度の確立とスタッフの待遇の向上が課題。そのNPOのミッション(理念)に共感し、自分なりの働く目的、意義があればやりがい、生きがいがある。	60代	女性	非正規職員
980	障害とは何か。健常者といわれる方に、障害はないのか。普通とは何か。考え直す良い機会になると思います。	60代	女性	非正規職員
981	障害福祉サービス事業は、給料をもらって、一生涯の仕事として、65才まで働くことができる。若い人にとって、安定した職業の一つと言える。障害者福祉に目を向けてほしいと思っている。	30代	男性	正規職員
1003	人のために働く実感は得られると思います。	20代	男性	正規職員
1051	先駆性を大切にして、小回りも効かせながらやれば、やりたいことをやりただけできる。会社よりNPOと思う。	40代	男性	正規職員
1053	専門性を生かしながら伸ばすにはうってつけの職形態かと思えます。NPO＝社会貢献団体のような考え方はうまくいかない。NPOもただの法人格ひとつで、ほかの法人格と変わらず社会の中にある1組織に過ぎないと思うべきである。自分たちのミッションをビジネスとして進めていくことが必要であると考えます。	30代	男性	非正規職員
1102	地域が住みにくいと不満を漏らすなら、自分たちで解決する気持ちよさを選択しよう。骨は折れるけれど、地域に住んで仲間と力を合わせているという当事者感覚は、案外、満足感が得られるものだと思います。	60代	女性	有償ボラン ティア
144	NPO法人という名前がつくだけで、業種柄、行政や社会福祉法人、社会福祉協議会に比べて母体が弱いというイメージがあるようであるが、他の法人と比べて何ら活動内容は変わらず、他の法人と比べると代表者や企業ルールの締め付けがなく、「自分たちが本当にしたいこと」が叶えられる・実現できるのがNPO法人であることを伝えたい。	30代	女性	正規職員
433	一般企業よりは運営方針についても一般職員の意見を取り入れてもらいやすく経営にも参画しやすい。	50代	女性	正規職員
1136	定年退職後に現役時代に習得した経験・知識・人脈等を活用して中小企業やベンチャー企業支援等を、いろいろな形で行う事は老後のボケ防止や生活の張り、健康維持、女房の亭主常時在宅ストレス症候群防止に大いに役立つと思います。	60代	男性	無償その他 ボランティア

No	F18 自由回答	年齢	性別	活動形態
1316	年齢、性別を気にせず、意見を出して働くことができます。仕事内容には満足ですが、昇給、賞与がないので、長く働くほど空しくなることもあります。生活の糧としては若い人にすすめづらいですが、やり甲斐を求める人には良いと思います。	50代	女性	非正規職員
455	何を目的に行うのかを明確にし、より良い活動を行うためには自分がどのような立場であるべきかを理解していくことが必要であると思う。見返りを求めずに活動することが、本当の喜びに代わってくると思う。	40代	女性	非正規職員
704	自己の仕事や活動が、社会あるいは身近な地域に貢献できていることが直接見えやすいのがNPOの活動。特に人と人のネットワークを大切にすることが活動の幅を広げる。企業では、広範な競争市場を相手に事業展開するので、NPOのような成果が肌では感じにくい。そこがNPOのやりがいにつながり、結びつくと思います。ただし、生活基盤が安定しないと自立できないので、企業活動の経験も大いに積んで、引出しをたくさん持ち懐の深い人になることを目指してもらいたい。	60代	男性	非正規職員
1417	臨機応変に対応しなければならぬ事が多く、その分自分の人生に、プラスになる事が経験できますよ。	50代	女性	非正規職員
800	自分の希望する活動分野であれば一般企業よりも自由に自分の能力を発揮できる。また、社会に貢献でき、自分の心が豊かになれるような自分なりの目標や規範を持って臨んで欲しい。	70代以上	男性	正規職員
344	ボランティア活動を共にに行いながら、いろいろな経験を積んだメンバーとの交流が人生を豊かにしてくれます。	70代以上	男性	無償事務局 ボランティア
368	まちづくり、顔の見える関係づくりなど、現代社会で忘れられがちな価値観を見直し、作り出し、提案することが出来る有意義な活動だと思います。	50代	女性	正規職員
392	やりがいを感じられる職業や能力が評価されることが、自分自身の成長にも大きく関わってきます。色々な経験から、自己の資質の向上が得られると思われまますので、まずは、一歩踏み出すことをおすすめします。	50代	女性	正規職員
445	何か1つでも地域や社会のためにやりたいことを持って働くことに楽しんでいます。	20代	女性	正規職員
544	軌道に乗るまでは大変ですが、一般企業にない“やりがい”があります。	50代	女性	正規職員
626	行政にはできないようなフットワークの軽さで、ニーズのあることにすぐ対応する民間のパワーはやりがいがあり、自分の財産となる。	60代	女性	正規職員
634	高齢者支援のためのボランティア活動は、定年退職後の唯一の生き甲斐にあたる奉仕と思います。	70代以上	男性	無償事務局 ボランティア
692	事業型NPO法人以外は、生計を立てるのはむづかしい。それは別として、人生の生きがいを見つける活動としてやりがいがある。個人の創意工夫ができる活動である。	70代以上	女性	無回答
734	自分が好きな活動をし、社会へ貢献していると自覚できること。自己満足で良いと思う。	60代	男性	無償事務局 ボランティア
816	自分の考え方やあり方を見つめるために勉強になります。	50代	女性	正規職員
861	自分ではできないと思っていたことが、できるようになるのが楽しいですよ。自立に向かって前向きに行動することが大切です。	30代	男性	非正規職員
878	自分自身も定年近くなり、仕事以外のやりがいを求めて今のボランティア活動に入りました。基本的に報酬はない団体でしたが、若い意欲に燃えた東南アジアの学生さんたちとの交流に啓発されています。社会に貢献できるということは、おおきな喜びにつながり、仕事以外の人たちとのつながりもでき人生を豊かにできると思いますので、無理のない範囲で活動されるといいと思います。	60代	女性	無償事務局 ボランティア
888	社会からの疎外感がなくなり、認知症の予防になるよ。	70代以上	男性	無償事務局 ボランティア
1009	人の役に立つ仕事だと思いますが、その活動が自分自身に返ってくるのが日々実感できると思います。	40代	女性	非正規職員
387	やりがいがあり、今まで知らなかった世界だったが、色々な方と知りあえ、さまざまな経験ができ、楽しく仕事ができます。	30代	女性	非正規職員
94	NPOには不思議な魅力があります。お金では得られない報酬を得る事ができます。それは、ネットワークであり人と人のつながりであったり、情報であったり、その道のNPOには専門性の高い情報が蓄積されています。働いて報酬を得るには、受け身ではなかなか難しい面もあります。起業家のような考え方で仕事を造り出していく部分も必要です。スタッフには、これまであったサービスや発想ではなく、未来に向けた仕事をしていくのだからと話しています。それはワクワクすることでもあります。	50代	女性	非正規職員

No	F18 自由回答	年齢	性別	活動形態
NPOで活動で求められること				
336	ボランティアの報酬は自己研鑽の費用と考え、自分が成長できると考えることをしてください。	60代	男性	無償その他ボランティア
2	入会・退会も自由なので、あまり窮屈に考えない方がよい。気乗りしないことは無理をせず、自主的な判断で行動をすることが長続きするコツと思う。	60代	男性	無償事務局ボランティア
11	「何のために」「誰のために」ということを自分で意識しながら活動を行っていくことが大切！	50代	女性	正規職員
29	ボランティア経験、ボランティア精神があったほうが長続きすると思います。	30代	男性	正規職員
44	主体的に関わって社会を変えて行こうとする熱いハートと同時に、全体を冷静に見て、自分の限度もわかまえるクールな目を持ってほしい。関わっている人達から多くのことを教えてもらって、自分が成長させてもらっているという謙虚な姿勢を持ってほしい。	70代以上	女性	正規職員
46	初心を忘れず、相手の気持ちをよく考えて行動して下さい。	40代	女性	正規職員
49	生き方は多様。社会のあり方を常に一步離れたところからみるくせをつける。日常の中で自分が感じる違和感を大事に育てる、こだわる。	60代	男性	正規職員
56	地元の人にすぐに受け入れてもらえる工夫をたくさんすること。地元の見えない秩序を理解すること。明確な意見をもち、上手に伝えること。	50代	男性	正規職員
96	NPOに関わりたい意思を明確にして、なおかつ、状況に合わせて柔軟に意思を更新できる心持ちがあるとよいと思います。小規模NPOでは多様な仕事を片付けることが求められ、同時に社会貢献していく意識を保持しながら情報収集や計画推進をしていくことが必要だと思います。常に次を考えなければならぬことが課題であり、醍醐味だと思います。	50代	女性	非正規職員
197	NPO法人を立ち上げた時の想いを忘れず自分達の法人の理念を後の人達に引き継いで行ってほしいと思います。	40代	女性	正規職員
211	あなたの活動は、誰かの役に立っていることを忘れないでほしい。	60代	男性	無償その他ボランティア
214	あまり無理をしない事！	60代	男性	非正規職員
244	がんばって向上心をもって活動してほしい。	20代	男性	正規職員
245	がんばらなくていい。	30代	女性	正規職員
248	きっかけは何でも自分で本当にやりたいと思う活動へ参加してください。義理、人情、強制、無目的は長続きしません。活動が負担になったら身を引いたほうが自分のためにも、周りの人にとってもプラスになります。	60代	男性	無償その他ボランティア
271	その人の立場や思いを、まずは受け止め、そこから始まる支援を考えていけると良いと思います。	40代	女性	非正規職員
279	たとえ、ボランティアであっても最後まで責任を持って行動してほしい。	50代	女性	非正規職員
289	とても険しい困難な道ですが、「道は必ず開ける」「社会は必ず変えられる」ことを信じて頑張ってください。家族への感謝を忘れずに。	40代	女性	正規職員
291	どのような社会を作りたいか、それに向かって自分ができることは何かを常に念頭において活動するとよいのではと思います。	50代	女性	有償ボランティア
323	プロの意識を持っていただきたい。	60代	女性	有償ボランティア
328	ボランティアだからといって自分の好き勝手な行動が組織の中で許されるのではない。組織に属している限りルールがあり各々の役割がある。また、ボランティアとは只でもしくは低い報酬で雇える労働者であると解釈している職員が、役所をはじめ企業や団体(NPO含む)でほとんどである。日本では社会通念としても只働きが当たり前。これではボランティアは続かないし育たない。	70代以上	男性	無償その他ボランティア
332	ボランティアの意識をあまり持ちすぎないこと。	50代	男性	正規職員
333	ボランティアの意識を持って仕事に参加をして頂きたいと思います。	50代	男性	正規職員
386	やはりNPOは人と人とのつながりが基本。日々活動が続けていく中でも重要ですが、ミッションと仕事として成果を上げることのずれが生じ悩むときも、信頼できる人がいれば相談できます。自分の周囲に人垣を作る努力をしてください。	50代	女性	正規職員
425	一生の仕事として、とか、一般的な雇用される社員の感覚でNPO法人の活動をするのはリスクが大きいです。専門的な知識・技能・資格を身につけた自立した自営業者のような感覚を持って活動する必要があると思う。	60代	男性	正規職員
485	活動(働く)に、対して専門的な学習意欲は持って欲しい。生活の向上につながる様なNPOの場を持って欲しい←(自分の意欲等で、経済的なものではない。)	50代	女性	非正規職員
488	活動したいと思った気持ちを大切に、長く活動する為に、その環境づくりが必要だと感じています。	50代	女性	無償その他ボランティア
497	活動の対価を求めてはダメ。ボランティア精神に徹しないと長続きしない。	60代	男性	無償事務局ボランティア
506	活動や自分の人生に対して、自分なりのルールや覚悟を持って当たることが大切だと感じます。ただし、上司、部下も含めて、いかに信頼できる仲間を見つけれられるかが、充実した活動につなげるためのキモだと思うので、人を見る目を育てることが重要ではないでしょうか。	50代	男性	非正規職員
511	活動期間を明確に決めること。ただただと続けるより、活動期間を濃く過ごすことが自分にとっても組織にとっても良い。	20代	男性	有償ボランティア
517	活動内容が好きであることが一番であると思います。従の場合はパソコンそのものが好きで、パソコンにさわれる環境で良い場として今のNPO法人があったということです。	50代	男性	無償その他ボランティア
524	感謝される事を、期待しない方が良いと思います。	60代	男性	正規職員
525	感謝の言葉を糧にする。報酬はストレスとなる。	70代以上	男性	無償事務局ボランティア

No	F18 自由回答	年齢	性別	活動形態
602	原点である「ややおせっかい」を身近なことから、行うことと思います。現在の日本ではむずかしいところもありますが、良い方向へ行っていることは確かだと思います。	60代	女性	無償事務局ボランティア
728	自分が一番関心のある活動にかかわること。自分の意見を率直に表現し、かつ他の意見を尊重して、自己啓発を継続すること。	70代以上	女性	無償事務局ボランティア
769	自分のキャリアプランをしっかり持っていれば、多少のことではモチベーションが低下したり、精神的不健康になったり、将来への不安を持ちすぎずに活動できると思います。	30代	女性	正規職員
774	自分のスキルアップ、自分のためなる(将来)と思い、出来る事を続ける事が大切。	60代	女性	有償ボランティア
867	自分自身が、これからどう生き、老い、死ぬかを考え、それをNPOでの活動に重ね合わせる事が大切。	60代	男性	正規職員
901	社会も個人もみな友達。お互いの目を持って、自分自身、社会自身、広い目を持つようにしましょう。その活動の中に、自分自身の個人がある。	50代	男性	無償事務局ボランティア
982	情熱と覚悟を持ち、周囲の人との人間関係を正しくし、自分の能力を最大限に引き出すための努力をする事が、その力を必要としている方々への誠意だと信じます。常に何のために誰のために行うのかを基準点とする事が求められます。	50代	男性	正規職員
990	心身ともに健全な状態で長く活動を続けられるように、自分自身をコントロールできるようになって欲しいです。安易な気持ちで飛び込むのはよくないと思います。	50代	男性	無償事務局ボランティア
1080	体力をつけてください。	50代	女性	非正規職員
1089	誰かのために、が、動機であっても、まずは、自分が活動して楽しいか、が、基本になると思います。貢献は、自分のケアができてから。時々、自分を大切にリフレッシュしてエネルギーを充電しましょう。辛いと思う時、まずは、立ち止まって考えましょう。	50代	女性	正規職員
1307	日本人の意識の中に、ボランティア活動を尊重する生き方が根付いていないので、しっかりした志しを持ち、ボランティア活動の価値を自らが高めてゆく資質を持って活動してほしい。アイデンティティーを大切にしてほしい。	60代	女性	無償その他ボランティア
1327	分を知り、分を尽くす！	50代	女性	無償事務局ボランティア
1394	有給でも、ボランティア精神が必要不可欠。	50代	女性	非正規職員
1407	理想と現実とは違う。また人間関係のトラブルも多々あるので、相当な覚悟が必要。	30代	男性	正規職員
678	私の所属している法人は少人数なので、それぞれが運営・企画・会計等携わっていないと成り立ちません。ボランティアではなく「働きたい」なら、何でも屋になることが必要です。	40代	女性	正規職員
1071	他者の喜びを感じる活動に自身が喜びを感じて欲しい。	60代	女性	無償事務局ボランティア
1073	他人から勧められても最終的には、自分の意思、責任で活動する。	50代	男性	無償事務局ボランティア
1105	地域のさまざまな人と話すことで、それまで知らなかった地域の事を知るきっかけになる。自分の街が好きになる。プラスの部分、マイナスの部分さまざま見えてくる。	30代	男性	正規職員
1107	地域の課題に取り組むことは大変おもしろいと思います。しかし、自分たちのやり方が絶対だと思いつままないことも大切だと思います。適度に力を入れ、気長にやることだと思います。	40代	男性	無償事務局ボランティア
1364	無理せず、肩の力を抜いて長い期間、働くんだという気持を大切にすれば大丈夫です。	40代	男性	正規職員
1293	特にはありませんが、私が関わっている活動については、しいて言えば、「する人も、される人も、同じ位置に立っているという意識」は、大事なことだと考えます。	60代	女性	非正規職員
614	個人としても長期的な視野・目標を持つこと。法人理念を理解し、法人への貢献、地域への貢献を踏まえた献身的な活動になるが、思いがあればやりがいを感じる事が出来るだろう。	30代	女性	正規職員
818	自分の持っている資格を有効に活用できるようにした方が良い。	70代以上	男性	有償ボランティア
598	健康に十分配慮して活動してほしい。自由(余暇)な時間を最大限活用 家庭家族のことも考えて活動。	70代以上	男性	無償その他ボランティア
670	思っている様に活動はできない。自分の活動を評価してもらおうと考えるならやめたほうがよい。自己満足の活動は、何も残らない。全て、シナリオを持って進めことが大事。	60代	男性	無償事務局ボランティア
898	社会の中で一市民として貢献することは重要で、自分自身のためにもなるのでぜひ勧めたいが、それがNPO法人で実現すべきものであるかNPO法人の理念や使命を正しく理解してから始めた方がよい。	50代	女性	非正規職員
261	しっかりとして目的を持って参加して欲しい。社会、人の為への支援の心を広げて欲しい。社会的弱者への思いやりも持って欲しい。	60代	男性	有償ボランティア
267	そのNPOの理念をしっかりと頭に入れ、最初からフルスロットルにならない事。→できる事からやってみる。	60代	男性	非正規職員
347	ボランティア精神があるかないか自問して下さい。	50代	男性	正規職員
541	気持ちの切り変えが上手く出来るようにしてから取り組まないと自分が病む。	40代	女性	正規職員

No	F18 自由回答	年齢	性別	活動形態
その他				
152	NPO法人には様々な活動がありますが、今後、超高齢社会が予測されますので、過疎地の高齢の方々への支援の量が足りなくなると考えられますので、若い方には、そういった方々への配慮をよろしく願います。	60代	女性	正規職員
172	NPO法人の職員(特に事務局長)は経営者としての経験を積めるいい機関だと思います。企業の一社員では満足しない、とはいえ起業はできないと思っている方は、ぜひNPO法人の職員を視野に入れチャレンジしてみたいです。	20代	女性	有償ボランティア
73	1人は、万人の為。万人は1人の為に！	60代	男性	有償ボランティア
78	65才を超え年金生活になっても、働くことによって各種社会保険料を納めることは社会貢献と考えドンドン働きに出ること。	60代	男性	正規職員
87	NPOで働くことが、他の企業で働くことと変わらない社会的ステータスであると考えてよいと思います。ただ、すでにその条件が整っているわけではなく、自ら動いて社会全体への働きかけを行うことで、そのステータスは成り立つのだということが最大の使命であり行動基準です。	50代	女性	正規職員
93	NPOには、正規職員、非正規職員、有償ボランティア、無償ボランティア等、いろいろな活動方法があります。NPO＝ボランティアと考えがちですが、活動内容によっては、正規職員として収入を得る事もできるので、ご自分のライフスタイルにあわせて、1人でも多くの方がNPOに関心をもってかかわってくれるといいなと思います。	30代	女性	正規職員
115	NPO法人＝無償(ボランティア)という考え方が多い。囲りから、趣味でやっているという考え方が多いので、注意。	60代	男性	正規職員
293	とりあえず働いてみるが一番。ダメならやりなおしはいくらでもできますし。ピタツリはまるNPO法人は必ずありますよ！！	40代	女性	正規職員
294	どれだけ人に尽くせるかだと思います。私は進んでみて初めて向いてないのではないかと思いました。実際、経験してみなければ分かりません。なので、まず経験してみたいです。その結果で自分の道を決めて欲しいです。	20代	男性	無償その他ボランティア
322	プライドばかり高い定年退職組に気をつけましょう。想いばかりで実務能力に乏しい、一般企業からのドロップアウト組に気をつけましょう。自分の仕事に自分で責任を持てるなら、活き活き仕事ができると思います。	30代	男性	非正規職員
338	ボランティアは、奉仕の精神であって、暇だからとか時間があるからで活動するもので無い。NPO法人は、将来に向けての無くてはならない仕組み作りだと思っています。	50代	男性	無償事務局ボランティア
375	ムリに興味を持つべき、だとは思いません。でも少し興味があるのなら、一度体験してみたいと思います。人によっては、それが生きがいにも変わることとおもいますし自分がそうだったので、NPOにかかわらずいろんな世界をみて、ここが自分の働きたい、居たい場所だとおもえるものを見つけてほしいと思います。	30代	女性	正規職員
379	もし活動を始めたい！と思うのであれば興味のあるところで一日だけでも自分の出来る範囲でボランティアを経験するのも、勉強になると思います。興味のある事から始める事がいいと思います。現在のNPOに関しては今までのボランティア活動の中では自発的に始めた活動ではないのですが、とても自己精神面においてもとても有益な活動になっています。いつもと視野の違う行動によって、新しい発見や意欲につながり、とても良かったです。	30代	女性	無償その他ボランティア
647	仕事から得られる収入は一般会社と同じであるので、NPO＝ボランティアと思って働くのは、きれいすぎて不可能である。	60代	男性	無回答
733	自分が興味を持ったものは、進んで参加してみるのが1番。納得してダメなら満足するし、次に進めるから。	60代	男性	無償その他ボランティア
870	自分自身として、考え、行動し、志しをもつ仲間と共に具体的に社会を変えていきたいと願うなら、ぜひNPOで働いてほしいと思います。	50代	女性	正規職員
892	社会に貢献することも大切だが、本人は楽しく幸せに活動していること、その姿の示していることが重要だと思う。	50代	男性	正規職員
973	将来のワークライフとして地域づくりや社会的貢献を目指して参加してもらいたいし新たに理念をもってNPO法人設立へ頑張ってもらいたいと思う。	60代	男性	正規職員
1012	人は一人では生きられない。いつか人の手を借りて生活していかなければいけないと今自分が出来るボランティアで共働していきいくことが必要であると。	70代以上	男性	有償ボランティア
76	4人の子を育てた専業主婦です。与えられる環境と条件の中で、できる事をできる限りやってきたら、今のようにNPOの事務局をやめられずにいます。こういう人生もいいかな...と思っています。	70代以上	女性	無償事務局ボランティア
109	NPOは危険、汚い、給料が安い3Kどころではなく、雇用が不安定で、高度なスキルを要求されるという5Kの職場です。モチベーションを保つためにはミッションと、夢を持っていなければ持続出来ません。でも、人はお金だけで生きていくわけではないので、夢を実現させるために挑戦してみてください。国の支援ももっと必要です。	60代	男性	正規職員
201	NPO法人活動に対する心がまえなどは、学校教育で必須としたらよいと思います。	70代以上	男性	無償事務局ボランティア
205	NPO法人設立の条件のしびりが強く、役所への提出書類の数、税務署からの問合せ等、行政からの援助が皆無にもかかわらず強制される事がない。設立趣意にそった活動をするのであれば、法人登記せず、個人又は仲間を集めて自由な活動される事が良いと思う。	60代	男性	無回答
316	ニーズのある活動に限定し、広報活動を責めに行なうこと。	40代	男性	無償その他ボランティア

No	F18 自由回答	年齢	性別	活動形態
471	我国の少子・超高齢者社会は更に進むので、高齢者となっても元気なうちは、これまでの経験と知恵をもってNPO活動に参加し、地域社会に貢献して欲しい。与えるサービスを喜びとして活動することで、自身の健康維持も出来、これにより医療費節約にも貢献できます。また労働力不足を少しでも補うことができると思います。	70代以上	男性	正規職員
520	株式会社とあまりかわらないのでは、というのが、働いてみての印象。NPOという言葉のイメージはあまり持たない方がよいと思う。	20代	男性	非正規職員
526	関係団体との円滑な関係を築くことが望ましい。また、団体内の人間関係が良好であることが大事。	20代	女性	非正規職員
536	寄付の文化のない日本では、なかなかむずかしい組織運営になるとは思います。昔の日本で行われていた「あたりまえのたすけあい」がなくなりつつある今、「共助」としてのNPO法人の活動は大切なものになるのではないかと、思っています。	50代	女性	非正規職員
628	行政等から支援を受けて、NPO法人の活動をおこなっていると、支援がなくなった時、活動が続けられない。自分達で事業を行い、支援がなくても、活動できる環境を作るべきである。活動を広く広めて、多くの支援が受けられる様にする。営利企業が行なわない地域に密着した活動を目指すべきである。	60代	女性	非正規職員
676	私のNPO法人は介護サービス系なのですが、「ありがとう」の言葉の重さがとても感じられる仕事だと思います。生活弱者や交通弱者の方々にはわずかですが自分が必要とされていると感じやがいを感じます。給与面がもう少し上がればとは思いますが、まずはやってみる事が大事だと思います。	50代	男性	正規職員
824	自分の収入を確保し、企画や人脈を築き、マスコミを味方に着ける事が大事です。又、著書の出版は、マスコミの注目度も高くラジオやTVに出演する機会を得る事ができます。結果、早く社会に認知される効果が有りました。経験から後進にアドバイス致します。	60代	男性	正規職員
914	若い時から参加して欲しい。	70代以上	女性	有償ボランティア
915	若い時は、やめなさい。	50代	男性	正規職員
1016	人手不足なNPO法人に是非勤めてください。くせになるかもしれないし、嫌になるのかは他の企業に努めるのと変わらないと思います。人の為にできることと合わせて自分もスキルアップができる今の職場と私は思っています。全く経験がない業界も良いと思います。	20代	女性	正規職員
1023	世代によっては、無償で行なう事が「ボランティア」と考えている人が多く居ます。地域の役員や所属会社からの半強制で活動に参加はする人の中には、挨拶に顔を出す程度に捉える方や、無償なので無責任でいい加減にと考えている方も少なからず見受けられます。無償や有償に拘わらず、社会にとって活動が必要な部分や人材の不足に対して、自らの意志で参加し、補う活動や労働が「ボランティア」と呼ばれる様になって欲しいです。	50代	女性	非正規職員
1035	生活を支える時期から晩年に向かい、自分らしい生き方、自分を活かす、社会参加する、社会に目を向ける意味ではこの活動に参加してよかったと思っています。若い仲間が家族を支えながら活動に参加している姿を見ながら、少しゆとりのできた自分が何を助けてあげられるかを考えます。そんな時自分の子供たちも親以外に社会参加している先輩に出会うことを願います。	60代	女性	有償ボランティア
1065	俗世間と称されるサラリーマン社会で有れば、労働の代価としてサラリーを受け取る以上は、正否は別として「評価」が付き物が当たり前は周知の事実です。然し乍ら全てが「自弁」で有るNPO法人の我々の場合では、極めて一部の役員は「汗を流す」仕事を避けるだけでは無く、著名・有名人との面談には率先して行方ミーハー。且つ会議では実務担当が用意した紙を読み上げるのみで自論を持ち合わせて無い者が居ても、誰も「猫の鈴」を付ける悪役？が居ない等々。サラリーを貰って居るから致し方なしの時代とは異なり、ストレスは其れ以上で有る実例を取ってアドバイスとさせて頂きます。	60代	男性	無償その他ボランティア
1128	長期的に、生活の一部に活動を考えてほしい。	40代	男性	無償その他ボランティア
1311	熱い思いのある方は、自分でNPOを立ち上げてでも、ぜひ思いを実現してください。	50代	男性	正規職員
955	就職で有利だからとか、そんな理由の人にやってほしくない。志が一つにならなければ前に進んでいけない。何かをしてあげたいという気持ちは、大切ですが“～してあげる”というのは、上から目線だと思います。何ごとも、“させて頂く”心で、望まなければ、つづきません。継続は努力。何でも続かなければ意味がありません。	30代	女性	非正規職員
12	「自分の身を守れて初めて人の手助けができる」とはよく言うことですが、身を守ろうと考えると企業を求めてしまいます。企業とは違った方法を求めるべきで、例えば経営者との対等な人間関係であることがその一つだと思います。	30代	男性	正規職員
1108	地域の中でこまっている事やこんなのがあれば良いなど感じたならばまず作って見る事や自分がやってみたいと思う事だと思し貢献という物でなく見返りをもとめない事かな！！	50代	男性	正規職員
1090	誰かのために少しでも役立っていると思うと、自己満足だが気分は楽しく仕事出来るとおもう。	50代	女性	正規職員
1091	誰かのために働くのではなく、自分が誰かから元気をもらう為に働いているということを忘れないでください。	50代	女性	有償ボランティア
1419	歴史的な流れの中で、人口減、行政の財政難から今の日本を支えるには(多様化するニーズに対応するには)NPO活動が不可欠となる。	60代	男性	無償事務局ボランティア

＜自由回答分類の手順＞

質問項目F18に対して何らかの文字が記入されていた1,422ケースのうち、「特になし」などの回答を除いた1,257ケースの回答を分類対象とした。内容が類似していると思われる回答をまとめ、最終的に6つの分類を作成した。この集計結果には紙面の都合上、分類された内容のうちなるべく多様な意見が記載されるよう回答を選択し記載した。

「NPO法人の活動と働き方に関する調査」

～ 調査へのご協力をお願い ～

拝啓 時下ますますご清栄のこととお慶び申し上げます。

このアンケート調査は、NPO法人の活動と、有給職員やボランティアの働き方の実態を把握するため、労働政策研究・研修機構（※）が実施しております。今後の政策や、災害時の支援活動に関する提言を行うための基礎資料の作成および、学術研究を目的に実施するものです。

本調査は、全国のNPO法人1万2千団体を内閣府のNPO法人リストより無作為にサンプリングし、株式会社日本リサーチセンターに実査・集計業務を委託して行っております。また、日本NPO学会および日本NPOセンターにも、調査設計にご協力いただいております。

つきましては、ご多用中誠に恐縮に存じますが、**裏面の「調査の実施方法について」をご覧ください**
上、調査にご協力のほどよろしくご協力いたします。

なお、ご回答頂きました内容は、すべて統計的に処理し、貴団体名やご回答内容等が他に漏れることは一切ございません。

本調査の趣旨や手順をご理解の上、何とぞご協力くださいますようお願い申し上げます。

敬 具

2014年 7月 吉日

労働政策研究・研修機構
理事長 菅野和夫

【調査票の記入方法・実査内容・回収についての問い合わせ】

株式会社日本リサーチセンター 調査部 担当：萩原

電話：0120-921-409（フリーダイヤル）E-mail：npo@nrc.co.jp

受付時間：9：00～18：00（土日祝日を除く）

株式会社日本リサーチセンターは、労働政策研究・研修機構より当調査の実査・集計業務を委託されています。一般財団法人日本情報経済社会推進協会より個人情報の適切な取り扱いを行う事業者として、プライバシーマークの付与認定を受けています。



【調査票の趣旨・目的についての問い合わせ】

独立行政法人 労働政策研究・研修機構 担当：小野、古俣

TEL: 03-5991-5147

受付時間：10:00～12:00、13:00～17:00（土日、祝日を除く）

（※）労働政策研究・研修機構は、厚生労働省所管の独立行政法人で、国内外の労働事情や労働政策について総合的な調査研究等から、労働政策の効果的で効率的な推進に寄与することを目的として設置された組織です。

（当機構のホームページ <http://www.jil.go.jp> をご覧ください。）

「調査の実施方法について」裏面をご覧ください

NPO法人の活動と働き方に関する調査（団体調査票）

【調査の趣旨】

このアンケート調査は、特定非営利活動法人（以下、NPO法人という）に対して、ボランティアや就業の状況、東日本大震災の復興支援に対する活動の実態をおうかがいします。今後の労働政策や、災害時の支援活動に関する提言を行うための資料といたします。本調査は、日本NPO学会および日本NPOセンターにもご協力いただき、労働政策研究・研修機構(*)が実施しております。

貴団体での状況を是非ご教示くださいますよう、ご協力のほどよろしくお願い申し上げます。

【記入にあたってのお願い】

- 1 貴団体において事務局長、もしくはそれに準ずる方に、ご記入をお願いいたします。
- 2 特にことわりのない場合、2014年7月1日現在でお答えください。
- 3 ご記入が終わりましたら、もう一方の調査票と共に同封の緑色の返信用封筒に入れて、**7月25日（金）**までに投函ください。
- 4 WEB上からも回答できます。<http://www.jil.go.jp/r> にアクセスし、調査票右肩のシリアルナンバーを入力してください。同様のアンケート調査が始まります。

【調査票の記入方法・実査内容・回収についての問い合わせ】

株式会社日本リサーチセンター 調査部 担当：萩原

電話：0120-921-409（フリーダイヤル） E-mail：npo@nrc.co.jp

受付時間：9：00～18：00（土日祝日を除く）



株式会社日本リサーチセンターは、労働政策研究・研修機構より当調査の実査・集計業務を委託されています。

【調査の趣旨・目的についての問い合わせ】

独立行政法人 労働政策研究・研修機構 担当：小野、古俣

電話：03-5991-5147

受付時間：10：00～12：00、13：00～17：00（土日祝日を除く）

(*)労働政策研究・研修機構は、厚生労働省所管の独立行政法人で、労働政策に資する調査研究活動を行っております。

はじめに貴団体の設立年、認証年、所在地についてうかがいます

設立年 () 年	認証年 () 年	認定NPO法人の場合のみ記入 認定年 () 年
主たる事務所所在の都市規模は、次のどれにあたりますか。(○は1つ)		
1 政令指定都市	2 (政令指定都市以外の) 人口10万以上の市	3 人口10万未満の市
4 町村		
貴団体の活動拠点はどこにありますか。(拠点があるところすべてに○をつけてください)		
1 北海道	9 栃木県	17 石川県
2 青森県	10 群馬県	18 福井県
3 岩手県	11 埼玉県	19 山梨県
4 宮城県	12 千葉県	20 長野県
5 秋田県	13 東京都	21 岐阜県
6 山形県	14 神奈川県	22 静岡県
7 福島県	15 新潟県	23 愛知県
8 茨城県	16 富山県	24 三重県
25 滋賀県	33 岡山県	41 佐賀県
26 京都府	34 広島県	42 長崎県
27 大阪府	35 山口県	43 熊本県
28 兵庫県	36 徳島県	44 大分県
29 奈良県	37 香川県	45 宮崎県
30 和歌山県	38 愛媛県	46 鹿児島県
31 鳥取県	39 高知県	47 沖縄県
32 島根県	40 福岡県	48 海外

I 貴団体の就業者とボランティアについてうかがいます

問1. 2014年3月末時点と、また、東日本大震災直前の時期（2011年2月末頃）での、貴団体の(1)就業者と(2)ボランティアの人数をご記入ください。当該活動形態の人がいない場合には「0」を記入してください。（東日本大震災直前に団体が存在しない場合は無記入）

名称		ことばの説明	2014年3月末 (2013年度末)	東日本大震災直前 (2011年2月末)	
(1) 就業者	a) 役員	理事長、理事、監事など役員名簿に記載されている者	人	人	
	b) 有給役員	役員のうち報酬を得て実際に労働している者	人	人	
	有給職員	c) 正規職員	フルタイムで働き、正規社員、正規従業員と呼ばれるタイプの者	人	人
		d) 非正規職員	パート、アルバイト、契約、派遣社員と呼ばれるタイプの者	人	人
		e) 出向職員	グループや支援組織などからの出向社員。人件費は出向元負担	人	人
(2) ボランティア	f) 有償ボランティア	給与ではないが、必要経費、謝金などの支給を受けている者	人	人	
	無償ボランティア	g) 事務局ボランティア	主に事務局業務を担うボランティア	人	人
		h) その他ボランティア	事務局業務以外の活動を行うボランティア	2013年度のおよその人数 人	2010年度のおよその人数 人
	i) インターン	就職前の学生などで、就業体験を目的として活動する者（実習生）	2013年度のおよその人数 人	2010年度のおよその人数 人	

問2. 今後3年間で増やしたいと考えている役員、職員、ボランティアの形態はどれですか。就業形態の定義については、問1を参照ください。（〇はいくつでも）

- | | |
|---------|----------------|
| 1 無給役員 | 6 有償ボランティア |
| 2 有給役員 | 7 無償の事務局ボランティア |
| 3 正規職員 | 8 無償のその他ボランティア |
| 4 非正規職員 | 9 インターン |
| 5 出向職員 | 10 増やすつもりはない |

- 問3. 貴団体の事務局長についてうかがいます。この10年間で何人くらい代わりましたか。(○は1つ)
- 1 代わっていない(1人) 3 3人
- 2 2人 4 4人以上

問4～7は、有給職員を雇用している団体への質問です。
有給職員を雇用していない場合は5ページの間8へお進みください。

【「正規職員」(*)がいらっしゃる団体にうかがいます。いらっしゃらない場合は、次ページの間6にお進みください。】

(*)「正規職員」とは、「フルタイムで働き、正規社員、正規従業員と呼ばれるタイプの者」をさします。

- 問4. 正規職員の(1)標準的な1日の実労働時間(残業も含む)、(2)標準的な週の労働日数をご記入ください。また、(1)と(2)を掛け合わせた、(3)標準的な週あたりの実労働時間はどのくらいになりますか。

(1)標準的な (2)標準的な (3)標準的な
1日の実労働時間 週の労働日数 週あたりの実労働時間

		時間	×			日	=				時間
--	--	----	---	--	--	---	---	--	--	--	----

- 問5. 正規職員の中で貴団体からの昨年度の給与額(年間)について、(1)高い人、(2)平均的な人、(3)低い人に分けて記入してください。正規職員が1人、また全員同額の場合は、「(2)平均的な人」の欄だけ回答してください。

正規職員	年間の給与額 (2013年度、税・社会保険込み)
(1) 給与額の高い人	約 万円
(2) 平均的な人 (正規職員が1人または、全員同額の場合はここだけ回答してください)	約 万円
(3) 給与額の低い人	約 万円

【「給与額の高い人」に、ご記入くださった団体にうかがいます。】

付問 給与額が高い正規職員の主な仕事はどのようなものですか。(○はいくつでも)

- | | |
|-----------------------|--|
| 1 組織全体の事業計画・運営・管理 | 8 行政や企業との連携 |
| 2 個々のプロジェクトの企画・運営 | 9 専門的な仕事(福祉、教育、IT、医療など) |
| 3 資金調達(補助金等申請、寄付金募集等) | 10 広報(機関誌やインターネットでの情報発信など) |
| 4 会計・経理 | 11 調査・研究 |
| 5 人事(職員の採用、管理) | 12 1～11の業務の補助的な仕事 |
| 6 一般事務 | 13 現場での活動 |
| 7 ボランティア・コーディネート | 14 その他(具体的に) |

【「非正規職員」(*)がいらっしゃる団体にうかがいます。いない場合は問7へ】

(*)「非正規職員」とは、「パート、アルバイト、契約、派遣社員と呼ばれるタイプの者」をさします。

問6. 非正規職員 (*) の中で 現在の時給 について、(1) 高い人、(2) 平均的な人、(3) 低い人 に分けて記入してください。(月給、日給支払の場合は労働時間数で割って時給に換算) 非正規職員が1人、また全員同額の場合は、「(2)平均的な人」の欄だけ回答してください。

非正規職員	おおよその時給 (2014年7月時点)	
(1) <u>時給の高い人</u>	約	円
(2) <u>平均的な人</u> (非正規職員が1人の場合、全員同額の場合はここだけ回答してください)	約	円
(3) <u>時給の低い人</u>	約	円

【有給職員を雇用している団体にうかがいます。】

問7. 下記の期間(年度)の有給職員の採用人数と離職人数はどのくらいですか。また、採用人数に関しては、そのうち東日本大震災の支援活動に関連して採用した人数を別にご記入ください。

(実績がない場合は「0」をご記入ください)

	有給職員の採用人数		有給職員の 離職人数
		うち、震災関連採用	
2011年4月1日～2012年3月31日 (2011年度)	人	人	人
2012年4月1日～2013年3月31日 (2012年度)	人	人	人
2013年4月1日～2014年3月31日 (2013年度)	人	人	人

【東日本大震災の支援活動に関連して採用した実績のある団体にうかがいます。それ以外の団体の方は次ページの間8にお進みください。】

付問1. 採用した中に、被災者の方はいらっしゃいますか。(○は1つ)

1 いる 2 いない 3 わからない

付問2. 採用した方の雇用契約期間はどのくらいですか。(○はいくつでも)

1 3か月未満 4 6か月 7 1年超
2 3か月 5 6か月超え1年未満 8 期間の定めはない
3 3か月超え6か月未満 6 1年

付問3. 採用した方の仕事は、主にどのようなものですか。(○はいくつでも)

- | | |
|-----------------------|----------------------------|
| 1 組織全体の事業計画・運営・管理 | 8 行政や企業との連携 |
| 2 個々のプロジェクトの企画・運営 | 9 専門的な仕事(福祉、教育、IT、医療など) |
| 3 資金調達(補助金等申請、寄付金募集等) | 10 広報(機関誌やインターネットでの情報発信など) |
| 4 会計・経理 | 11 調査・研究 |
| 5 人事(職員の採用、管理) | 12 1～11の業務の補助的な仕事 |
| 6 一般事務 | 13 現場での活動 |
| 7 ボランティア・コーディネート | 14 その他(具体的に) |

付問4. 何が採用の決め手となりましたか。(〇はいくつでも)

- | | | | |
|---|--------------|---|----------------|
| 1 | これまでの職業キャリア | 5 | 年齢 |
| 2 | やる気、熱意 | 6 | 他者からの推薦(推薦状など) |
| 3 | 保有している資格やスキル | 7 | 被災者であること |
| 4 | コミュニケーション能力 | 8 | その他(具体的に) |

付問5. 採用した方の前職(あるいは現職)はどのようなものでしたか。(〇はいくつでも)

- | | | | |
|---|---|---|------------|
| 1 | 企業や団体の正規社員・職員 | 5 | 専業主婦 |
| 2 | 公務員(正規職員) | 6 | 学生 |
| 3 | 企業や団体(公務含む)の非正規社員・職員
(パート、契約社員、派遣社員など) | 7 | 無職 |
| 4 | 経営者、自営業主、個人事業主(フリーランス) | 8 | その他(具体的に) |

付問6. 採用した方の年齢(採用時点)はいくつでしたか。(〇はいくつでも)

- | | | | | | | | |
|---|--------|---|--------|---|--------|---|-------|
| 1 | 20歳未満 | 3 | 30～39歳 | 5 | 50～59歳 | 7 | 65歳以上 |
| 2 | 20～29歳 | 4 | 40～49歳 | 6 | 60～64歳 | | |

付問7. 現在雇用している方に対しては、今後どのくらいの雇用の継続を見込んでいますか。

(〇はいくつでも)

- | | | | |
|---|---------|---|-------------------|
| 1 | 今後半年未満 | 3 | 1年～3年未満 |
| 2 | 半年～1年未満 | 4 | 本人に離職の意思がない限り継続する |

【全ての団体にうかがいます。】

問8. これまでに貴団体を離職した方の転職先は、どのようなところですか。(〇はいくつでも)

- | | | | |
|---|----------------------------|---|-------------------|
| 1 | 民間企業 | 5 | 専業主婦や学生など(仕事を辞める) |
| 2 | 他NPO法人、非営利団体 | 6 | リタイヤ(定年退職) |
| 3 | 公務員 | 7 | その他(具体的に) |
| 4 | 経営者、自営業主、
個人事業主(フリーランス) | 8 | 離職者はいない |

問9. 貴団体は、どのような方法を通じて(1)有給職員や(2)ボランティアを募集しますか。

(〇はそれぞれいくつでも)

	(1)有給職員	(2)ボランティア
雑誌や新聞広告などを通じての募集	1	1
学校、各種団体等でのポスター、広告の掲示による募集	2	2
ハローワークを通じての募集	3	3
NPO法人やNGOの求人サイト上での募集	4	4
貴団体のHPやFacebook、Twitterなどで募集	5	5
団体関係者からの紹介	6	6
団体関係者の友人、知人、縁者からの紹介	7	7
その他(具体的に)	8	8
募集はしていない	9	9

問10. (1) 貴団体で、現在不足しているのはどのような人材ですか。(〇はいくつでも)

(2) その中から、もっとも必要とされている人材を1つ選んでください。(〇は1つ)

	(1) 現在不足している人材 (〇はいくつでも) ↓	(2) もっとも必要な人材 (1つに〇) ↓
IT 関連技術に通じた人	1	1
企画能力に優れている人	2	2
専門の知識や経験が豊富な人	3	3
会計、経理に明るい人	4	4
人事、労務、教育訓練に明るい人	5	5
法律、行政制度に明るい人	6	6
資金集めが得意な人	7	7
団体運営全般ができる人	8	8
交渉、対外折衝が上手い人	9	9
人脈が豊富な人	10	10
年齢の若い人	11	11
体力に自信がある人	12	12
その他(具体的に)	13	13
特にない	14	14

問11. 貴団体の人材構成についておききします。以下の(a)～(d)のそれぞれについて、貴団体はAとBのどちらに近いですか。(〇はそれぞれ1つ)

A	Aに近い	やや Aに近い	やや Bに近い	Bに近い	B
(a) 若年層(35歳未満)が多い	1	2	3	4	中高齢者が多い
(b) 男性が多い	1	2	3	4	女性が多い
(c) 大卒以上の学歴の者が多い	1	2	3	4	学歴はばらばら
(d) 有給職員はボランティアから内部登用する	1	2	3	4	有給職員は外部から採用する

問12. 貴団体の、人材活用上の課題は何ですか。(〇はいくつでも)

- | | |
|----------------------|---------------------|
| 1 労働条件や就業環境の改善 | 6 職員やボランティアの定着率の向上 |
| 2 職員やボランティアの責任感の向上 | 7 職員やボランティアの専門能力の向上 |
| 3 団体内部のコミュニケーションの円滑化 | 8 役員層の人材確保 |
| 4 有給職員層の人材確保 | 9 ボランティア層の人材確保 |
| 5 後継者探し、後継者育成 | 10 その他(具体的に) |
| | 11 特にない |

問13. 自然災害等の被災地支援を実施する際に、ボランティアの募集と派遣を国や行政が積極的に行うことについてどう思いますか。(〇は1つ)

- | | |
|-----------------|-------------------|
| 1 よいと思う | 3 どちらかといえばよくないと思う |
| 2 どちらかといえばよいと思う | 4 よくないと思う |
| | 5 わからない |

Ⅱ 東日本大震災に係わる支援事業についてうかがいます

問14. 貴団体は東日本大震災に係わる支援事業に、これまでどのような形で携わりましたか。

(○はいくつでも)

1 被災地で復興支援事業を実施した 2 被災地以外で被災者等の支援事業を実施した	3~5 のみの団体は → 10 ページの間 23 へ お進みください
3 被災地以外で支援物資や寄付金を募って送った 4 その他 (具体的に) 5 特に何も行ってない	

【1, 2 を選択した団体にうかがいます。】

付問 これまで貴団体で実施した東日本大震災に係わる支援事業の事業規模は、各年度ごとに、およそどのくらいの金額でしたか。

2011 年度： およそ	億	千万	百万	十万	万		万円
2012 年度： およそ	億	千万	百万	十万	万		万円
2013 年度： およそ	億	千万	百万	十万	万		万円

問15. どのような資金体制で支援事業を実施しましたか。(○はいくつでも)

- 1 貴団体の独自資金 (寄付金を含む) によって実施
- 2 貴団体の独自資金 (寄付金は含まない) によって実施
- 3 ボラサポ、ジャパンプラットフォームなど資金支援団体からの助成を得て実施
- 4 企業との協働、企業寄付、助成金によって実施
- 5 行政からの委託により実施
- 6 行政からの補助金、助成金を得て実施
- 7 その他 (具体的に)

【5, 6 を選択した団体にうかがいます。】

付問 どのような制度や基金で支援活動を行いましたか。具体的な名称をご記入ください。

【問 14 で 1, 2 を選択した団体にうかがいます。】

問16. 貴団体に対する寄付は、震災前後で次のうちどのような傾向にありますか。(○は1つ)

1 震災前に比べて寄付金が増えた 2 震災前と後で特に大きな寄付金の変化はない 3 震災前に比べて寄付金が減った 4 寄付金はない	→次ページの間 17 へ お進みください
--	-------------------------

↓
次ページの付問へお進みください

【問 16 で 1 を選択した団体にうかがいます。】

付問 寄付をしている支援者はどのような方ですか。(○は1つ)

- 1 震災前からの支援者が多い
- 2 震災後に増えた新しい支援者が多い
- 3 わからない

【東日本大震災に関する支援事業を実施した団体(問 14 で 1、2 を選択)にうかがいます。】

問17. 貴団体が取り組む支援活動に参加するボランティアは、次のうちどのような傾向にありますか。(○は1つ)

- 1 震災前から活動しているボランティアが多い →問 18 へお進みください
 - 2 震災後の支援活動で新たに活動を始めたボランティアが多い
 - 3 ボランティアはいない
 - 4 わからない
- 問 18 へお進みください

【2 を選択した団体にうかがいます。】

付問 震災後から新たにボランティアに参加された方のうち、現在も継続して活動されている方は、どのくらいいますか。(○は1つ)

- | | |
|--------|-----------|
| 1 8割以上 | 4 3~4割 |
| 2 6~7割 | 5 1~2割 |
| 3 半分程度 | 6 ほとんどいない |

【東日本大震災に関する支援事業を実施した団体(問 14 で 1、2 を選択)にうかがいます。】

問18. 東日本大震災に関する支援事業を実施することで、これまで実施していた貴団体の活動内容に影響がありましたか。(○は1つ)

- 1 あった：これまで実施していた活動の規模が縮小した
- 2 あった：これまで実施していた活動の規模も拡大した
- 3 なかった：これまでの活動は同規模で実施している
- 4 東日本大震災以前の活動はない

問19. 東日本大震災に関する支援活動中に、職員やボランティアに活動中の怪我など、治療費がかかるような出来事がありましたか。(○は1つ)

- | | |
|-------|----------------------------|
| 1 あった | 2 なかった →次ページの間 20 へお進みください |
|-------|----------------------------|

【1 を選択した団体にうかがいます。】

付問 治療にかかった経費や補償はどのように対応されましたか。(○はいくつでも)

- 1 団体に加入している労災保険で対応した
- 2 団体に加入している健康保険(本人名義)で対応した
- 3 団体に加入しているボランティア保険で対応した
- 4 団体に個別に治療費等を負担した
- 5 個人で対応してもらった(団体の負担はなかった)
- 6 その他(具体的に)

【東日本大震災に関する支援事業を実施した団体(問 14 で 1、2 を選択)にうかがいます。】

問20. 震災以降、メディアなどで貴団体の活動が取り上げられたことはありましたか。

(〇はいくつでも)

- | | |
|-------|----------------------|
| 1 テレビ | 5 区報や市報などの公報 |
| 2 ラジオ | 6 ブログなどインターネット上のメディア |
| 3 新聞 | 7 その他(具体的に) |
| 4 雑誌 | 8 取り上げられたことはない・不明 |

問21. 貴団体で実施している震災関連の支援事業の中で現在も継続しているものはありますか。

(〇は1つ)

1 ある

2 すべて終了している →次ページの間 22 へお進みください

【1 を選択した団体にうかがいます。付問 1～6 は、現在も実施されている支援事業についての問いです。複数実施されている場合には、もっとも事業規模の大きなものについてお答えください。】

付問 1. いつから始められましたか。

201 年 月

付問 2. どのような内容の事業ですか。事業の名称と具体的な事業内容をお書きください。

事業名称：
事業内容：

付問 3. 年間支出はどのくらいの事業ですか。

年間支出：約

千万	百万	十万	万
----	----	----	---

 万円

付問 4. 当該支援事業に何人くらいの有給職員が雇用されていますか。(雇用されていない場合は「0」を記入)

年間雇用人数： 人

付問 5. 当該支援事業に 1 か月あたり平均して何人くらいのボランティアが活動していますか。(ボランティアがいない場合は「0」を記入)

1 か月あたりのボランティア数：約 人

付問6. 当該支援事業の終了時期はいつを見込まれていますか。(○は1つ)

- 1 終了時期は、20 年 月ごろの見込み
 2 できる限り長く継続する見込み
 3 わからない

【東日本大震災に関する支援事業を実施した団体(問14で1、2を選択)にうかがいます。】

問22. 終了した震災関連の支援事業について、おうかがいします。終了した理由は何ですか。

(○はいくつでも)

- 1 資金源がなくなった(委託業務、補助金、助成金の終了)
 2 支援のニーズがなくなった
 3 事業を実施する人材を確保できなかった
 4 その他(具体的に)
 5 終了した事業はない

Ⅲ 貴団体の概要についてうかがいます

【全ての団体にうかがいます。】

問23. 貴団体の活動分野を、主なものから順に2つ選んで、下の枠内に数字を記入してください。

- | | | |
|-----------------|-------------|------------------|
| 1 保健・医療・福祉 | 8 災害救援 | 15 科学技術振興 |
| 2 社会教育 | 9 地域安全 | 16 経済活動の活性化 |
| 3 まちづくり | 10 人権擁護・平和 | 17 職業能力開発・雇用機会拡充 |
| 4 観光振興 | 11 国際協力 | 18 消費者の保護 |
| 5 農村漁村・中山間地域振興 | 12 男女共同参画 | 19 NPO支援 |
| 6 学術、文化、芸術、スポーツ | 13 子どもの健全育成 | 20 条例指定 |
| 7 環境保全 | 14 情報化社会の発展 | |

主要な活動分野：1番目

2番目

問24. 貴団体のボランティアや有給職員には、定年退職者がいますか。(○は1つ)

- 1 いる 2 いない 3 わからない

問25. ボランティアや有給職員を確保するにあたって、定年退職者の受け入れについて、どのようにお考えですか。(○は1つ)

- 1 積極的である 3 定年退職者であるかどうかは、気にしない
 2 あまり積極的でない

問26. 東日本大震災以降、貴団体で今後の災害対策や防災について、新たになんらかの事業を始められましたか。(○は1つ)

- 1 新たに始めた 2 前から行っている 3 特に行っていない

問27. 貴団体が加入している保険を選択してください。(〇はいくつでも)

- | | |
|--------|---------------|
| 1 雇用保険 | 5 ボランティア保険 |
| 2 厚生年金 | 6 その他(具体的に) |
| 3 健康保険 | 7 いずれも加入していない |
| 4 労災保険 | |

問28. 貴団体が、協力して活動している団体についておききます。(〇はそれぞれいくつでも)

(1) ヒト、モノ、情報などの協力関係にあるのは、どのような団体等ですか。

(2) 貴団体が、資金の提供を受けている団体は、どのような団体等ですか。

	(1)ヒト、モノ、情報などの協力関係にある ↓	(2)資金の提供を受けている ↓
NPO 法人	1	1
任意団体(法人格のないNPO)	2	2
公益法人、一般法人(社団、財団法人)	3	3
中間支援組織(NPO法人や任意団体を支援する団体)	4	4
社会福祉協議会	5	5
労働組合	6	6
生活協同組合	7	7
学校、幼稚園、PTA等(学校法人)	8	8
病院、福祉施設(医療法人、社会福祉法人)	9	9
地縁組織(自治会、町内会など)	10	10
産業関連団体(商工会議所・青年会議所・農協など)	11	11
民間企業	12	12
地方自治体(都道府県)	13	13
地方自治体(市区町村)	14	14
その他(具体的に)	15	15
そのような団体等はない	16	16

付問. 「問28」で回答された団体のうち、貴団体の活動にとって重要な団体の番号を、3つまでご記入ください。

最も重要 2番目に重要 3番目に重要

問29. この3年間で、貴団体が強化してきた運営戦略は何ですか。(〇はいくつでも)

- 1 認定NPO法人になる
- 2 資産を増やす
- 3 自主財源(寄付、会費、自主事業収入)を増やす
- 4 人材確保と育成
- 5 ホームページやブログの充実による広報活動
- 6 FacebookやTwitterなどを通じた広報活動
- 7 テレビや新聞、雑誌取材を増やすような広報活動
- 8 行政との連携
- 9 企業との連携
- 10 他のNPO法人など非営利組織との連携
- 11 その他(具体的に)
- 12 特にない

NPO法人の活動と働き方に関する調査（個人調査票・事務局長票）

【調査の趣旨】

このアンケート調査は、特定非営利活動法人（以下、NPO法人という）で活動する事務局長の皆様に、活動内容や、活動を始めたきっかけや動機などをおききします。本調査は、日本NPO学会および日本NPOセンターにもご協力いただき、労働政策研究・研修機構(*)が実施しております。今後の労働政策や、災害時の支援活動に関する提言を行うための資料といたします。

あなたの活動の状況を是非ご教示くださいますよう、ご協力のほどよろしくお願い申し上げます。

【記入にあたってのお願い】

- 1 貴団体において事務局長、もしくはそれに準ずる方に、ご記入をお願いいたします。
- 2 特にことわりのない場合、2014年7月1日現在でお答えください。
- 3 ご記入内容は、すべて統計的に処理され、研究目的にのみ利用されます。個人が特定されることはありませんので、ありのままをご記入ください。
- 4 もう一方の調査票と共に同封の緑色の返信用封筒に入れて、**7月25日（金）**までに投函ください。
- 5 WEB上からも回答できます。<http://www.jil.go.jp/r> にアクセスし、調査票右肩のシリアルナンバーを入力してください。同様のアンケート調査が始まります。

【調査票の記入方法・実査内容・回収についての問い合わせ】

株式会社日本リサーチセンター 調査部 担当：萩原

電話：0120-921-409（フリーダイヤル） E-mail：npo@nrc.co.jp

受付時間：9：00～18：00（土日祝日を除く）

株式会社日本リサーチセンターは、労働政策研究・研修機構より当調査の実査・集計業務を委託されています。



【調査の趣旨・目的についての問い合わせ】

独立行政法人 労働政策研究・研修機構 担当：小野、古俣

電話：03-5991-5147

受付時間：10：00～12：00、13：00～17：00（土日祝日を除く）

(*)労働政策研究・研修機構は、厚生労働省所管の独立行政法人で、労働政策に資する調査研究活動を行っております。

I 現在のNPO法人での活動についておききします

問1. 現在のNPO法人で活動を始めたのはいつですか。

西暦 年 月

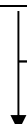

2011年2月以前に活動されていた方は、
次ページの間2へお進みください

【2011年3月以降に活動を開始した方にうかがいます。】

付問 あなたが現在のNPO法人で活動を始めたのは、東日本大震災がきっかけでしたか。

(○は1つ)

- 1 はい 2 いいえ

【全員の方にうかがいます。】

問2. 現在のNPO法人で活動を始めた、直接のきっかけは何ですか。(○は1つ)

- | | |
|----------------------|-------------------------|
| 1 家族や親戚からの紹介 | 6 雑誌や新聞、広報誌などを通じての募集・勧誘 |
| 2 職場や仕事を通じた紹介 | 7 HPなどインターネットを通じての募集・勧誘 |
| 3 地域の友人・知人からの紹介 | 8 ハローワークを通じての公募 |
| 4 インターネット上のつながりからの紹介 | 9 大学や専門機関、自治体などを通じての公募 |
| 5 その他の友人・知人からの紹介 | 10 その他(具体的に) |

問3. 次の(a)～(l)の各項目について、あなたが現在のNPO法人で活動を始めた動機として、どの程度あてはまるかお答えください。(○はそれぞれ1つ)

	あてはまる	ややあてはまる	あまりあてはまらない	あてはまらない
(a) 人の役に立ち、社会や地域に貢献するため ⇒	1	2	3	4
(b) NPO法人の理念や活動目的に共感したため ⇒	1	2	3	4
(c) 収入を得るため ⇒	1	2	3	4
(d) 自分の経験や能力を生かすため ⇒	1	2	3	4
(e) 新しい知識や技術、経験を得るため ⇒	1	2	3	4
(f) 将来働く際に有利な経験を得るため ⇒	1	2	3	4
(g) 授業の単位や資格を取るため ⇒	1	2	3	4
(h) 仲間や友人の輪を広げるため ⇒	1	2	3	4
(i) 必要な情報やつながりを得るため ⇒	1	2	3	4
(j) 家族や友人に頼まれた、誘われたため ⇒	1	2	3	4
(k) 時間ができたため ⇒	1	2	3	4
(l) 義理、断り切れなかったため ⇒	1	2	3	4

問4. 現在のNPO法人であなたが行っている活動内容をすべてお答えください。(○はいくつでも)

- | | |
|-----------------------|----------------------------|
| 1 組織全体の事業計画・運営・管理 | 8 行政や企業との連携 |
| 2 個々のプロジェクトの企画・運営 | 9 専門的な仕事(福祉、教育、IT、医療など) |
| 3 資金調達(補助金等申請、寄付金募集等) | 10 広報(機関誌やインターネットでの情報発信など) |
| 4 会計・経理 | 11 調査・研究 |
| 5 人事(職員の採用、管理) | 12 1～11の業務の補助的な仕事 |
| 6 一般事務 | 13 現場での活動 |
| 7 ボランティア・コーディネート | 14 その他(具体的に) |

問5. 問4で選択した活動内容の中で、主なものの番号を1つご記入ください。

問6. 現在のNPO法人で活動している曜日は以下のうちどれにあたりますか。(○はいくつでも)

- | | |
|---------------|---------------|
| 1 平日の昼間 | 4 週末(土日)祝日の夜間 |
| 2 平日の夜間 | 5 決まっていない |
| 3 週末(土日)祝日の昼間 | |

問7. 次の(a)～(k)の各項目は、現在のNPO法人での活動を通じて、あなたにどの程度あてはまりますか。(○はそれぞれ1つ)

	あてはまる	ややあてはまる	あまりあてはまらない	あてはまらない
(a) 人の役に立ち、社会や地域に貢献できている ⇒	1	2	3	4
(b) 自分の意見や考えが組織運営に反映されている ⇒	1	2	3	4
(c) 生活に必要な収入が得られている ⇒	1	2	3	4
(d) 自分の経験や能力が活かされている ⇒	1	2	3	4
(e) 新しい知識や技術、経験が身についている ⇒	1	2	3	4
(f) 将来のキャリアに有利な経験を得られている ⇒	1	2	3	4
(g) 周りから注目、評価、感謝されている ⇒	1	2	3	4
(h) 私生活でもスタッフやメンバーと交流がある ⇒	1	2	3	4
(i) 必要な情報やつながりを得られている ⇒	1	2	3	4
(j) 自分の生活時間に合わせて活動できている ⇒	1	2	3	4
(k) 将来へ希望が持てる ⇒	1	2	3	4

問8. 現在のNPO法人活動の中で、最近6ヶ月くらいの間に、次の(a)～(k)のようなことをどの程度経験しましたか。あてはまると思う番号に○をつけてください。(○はそれぞれ1つ)

	いつもある	しばしばある	時々ある	まれにある	ない
(a) 「こんな活動、もうやめた」と思うことがある ⇒	1	2	3	4	5
(b) 我を忘れるほど活動に熱中することがある ⇒	1	2	3	4	5
(c) この活動は私の性分に合っていると 思うことがある ⇒	1	2	3	4	5
(d) 1日の活動が終わると「やっと終わった」 と感じることがある ⇒	1	2	3	4	5
(e) 活動に行くのが嫌になって、家にいたい と思うことがある ⇒	1	2	3	4	5
(f) 活動を終えて、今日は気持ちのよい日 だったと思うことがある ⇒	1	2	3	4	5
(g) 活動のために心にゆとりがなくなった と感じることがある ⇒	1	2	3	4	5
(h) 今の活動に、心から喜びを感じるこ とがある ⇒	1	2	3	4	5
(i) 活動が楽しくて、知らないうちに時間 が過ぎることがある ⇒	1	2	3	4	5
(j) 体も気持ちも疲れ果てたと思 うことがある ⇒	1	2	3	4	5
(k) 我ながら、仕事をうまくやり終 えたと思うことがある ⇒	1	2	3	4	5

問9. 現在のNPO法人の活動に役立てるために、過去1年間で下記にあるような自己啓発を行いましたか。(○はいくつでも)

- | | |
|-----------------|-------------------|
| 1 本を買った | 5 学校に通った |
| 2 資格を取った | 6 その他(具体的に) |
| 3 セミナーや講座などを受けた | 7 行ったことのある自己啓発はない |
| 4 通信教育を受けた | |

問10. あなたの持っている各種資格について、あてはまるものすべてに○をつけてください。

(○はいくつでも)

1 看護師	9 精神保健福祉士	17 医師	25 司法書士
2 准看護師	10 保健師	18 弁護士	26 税理士
3 社会福祉士	11 介護福祉士	19 理・美容師	27 行政書士
4 作業療法士	12 ホームヘルパー	20 簿記資格	28 その他
5 理学療法士	13 栄養士	21 パソコン関連資格	具体的に
6 柔道整復師	14 保育士・幼稚園教諭	22 語学関連資格	
7 歯科衛生士	15 教員免許(小・中・高)	23 普通自動車免許	29 資格は持っていない
8 心理カウンセラー	16 医療事務	24 大型・特殊自動車免許	

問 11 へお進みください

付問 現在持っている資格のうち、現在のNPO 法人でのお仕事に役立っているものはありますか。

(○は1つ)

1 ない 2 ある →一番役に立っている資格の番号をご記入ください。

【全員の方にうかがいます。】

問11. 現在のNPO 法人で活動を始めてから現在にいたるまで、活動への取組み意欲はどのように変わりましたか。(○は1つ)

1 意欲は上がっている 2 変わっていない 3 意欲は下がっている

問12. 次の(a)～(c)の各項目について、あなたは、現在のNPO 法人内でどの程度関与していますか。

(○はそれぞれ1つ)

	かなり関与している	やや関与している	あまり関与していない	関与していない
(a) 組織運営やミッションの方針決定 ⇒	1	2	3	4
(b) 組織の全般的な業務の管理 ⇒	1	2	3	4
(c) 個々のプロジェクトの管理・運営 ⇒	1	2	3	4

問13. あなたは、現在のNPO 法人で東日本大震災関連の支援活動を行いましたか。(○は1つ)

- 1 行った(行っている)・・・主に、被災地で
- 2 行った(行っている)・・・主に、被災地以外で
- 3 行った(行っている)・・・被災地と被災地以外での活動は半々
- 4 行っていない
- 5 現在のNPO 法人は東日本大震災関連の支援事業は行っていない

→次ページの間14へお進みください

【1～3を選択された方にうかがいます。】

付問1. 東日本大震災関連の支援活動を行った期間をご記入ください。

なお、現在も継続されている方は、「1 継続中」に○をしてください。

●開始 西暦 201 年 月 日 ～ 1 継続中 年 月 日
 2 終了 → 201 年 月 日 まで

付問 2. 付問 1 でお答えになった期間中、東日本大震災関連の支援活動が、あなたの NPO 法人での活動時間に占める割合はどのくらいです（でした）か。（○は 1 つ）

- 1 自身の活動時間の 8 割以上
- 2 自身の活動時間の 半分程度（4～7 割）
- 3 自身の活動時間の 3 割以下

付問 3. 東日本大震災関連の支援活動の内容はどのようなものです（でした）か。

（○はいくつでも）

- | | |
|-----------------|------------------------|
| 1 がれきや泥等の撤去 | 7 ボランティア・コーディネート |
| 2 炊き出しや物品の配布 | 8 災害支援事業の企画・運営・管理 |
| 3 寄付や支援物資の収集、整理 | 9 行政や各種団体、企業との情報交換・連絡 |
| 4 医療、保健、福祉関連活動 | 10 広報活動（新聞、ネット等での情報発信） |
| 5 見回り、見守り活動 | 11 事務作業、後方支援 |
| 6 遊び相手、学習支援 | 12 その他（具体的に _____） |

付問 4. 東日本大震災関連の支援活動中（移動中も含む）に、下記のようなことを経験したり、感じたりしましたか。（○はいくつでも）

- | | |
|--------------------|----------------------------|
| 1 通院・入院を要するケガ | 5 ^{ひばく} 被曝に関する不安感 |
| 2 通院・入院を要する病気（身体面） | 6 余震などによる不安感 |
| 3 通院・入院を要する病気（精神面） | 7 その他（具体的に _____） |
| 4 過労 | 8 特にない |

付問 5. 東日本大震災関連の支援活動中のケガや事故に備えて、事前に保険等に参加していましたか。（○はいくつでも）

- 1 労災保険に加入していた（NPO 法人が負担）
- 2 NPO 法人がボランティア保険に加入していた（NPO 法人が負担）
- 3 自らボランティア保険に加入した（全額・一部自己負担）
- 4 民間の保険（医療、損害保険など）に加入（全額自己負担）
- 5 特に何も加入していない
- 6 わからない

【全員の方にうかがいます。】

問14. 東日本大震災以前から現在の NPO 法人で活動していた方にうかがいます。あなたは、以下の (a) ～ (c) の項目について、東日本大震災以前と以後では変化があったと感じますか。

（○はそれぞれ 1 つ）

	増加した	やや増加した	変化なし	やや減少した	減少した
(a) 現在の NPO 法人の活動から得るやりがい ⇒	1	2	3	4	5
(b) 現在の NPO 法人の活動に対する世間の注目度 ⇒	1	2	3	4	5
(c) 現在の NPO 法人の活動に対して他者から感謝された経験 ⇒	1	2	3	4	5

問15. 現在、ボランティア活動中のケガや病気に対して国や行政での補償制度がありませんが、今後のあり方についてあなたはどのように考えますか。(〇は1つ)

- 1 激甚災害等の災害ボランティア活動では、国や行政での補償制度が必要である
- 2 ボランティア活動全般に対して、国や行政での補償制度が必要である
- 3 国や行政での補償制度は必要ない(現在のボランティア保険で十分である)
- 4 その他(具体的に)
- 5 わからない

問16. 自然災害等の被災地支援を実施する際に、ボランティアの募集と派遣を国や行政が積極的に行うことについてどう思いますか。(〇は1つ)

- 1 よいと思う
- 2 どちらかといえばよいと思う
- 3 どちらかといえばよくないと思う
- 4 よくないと思う
- 5 わからない

II 活動形態別におききします

問17. 現在のNPO法人でのあなたの活動形態はどれにあたりますか。(〇は1つ)

- 1 正規職員(フルタイムで働き、一般企業では正規社員と呼ばれるタイプの有給職員)
- 2 非正規職員(パート、アルバイト、契約、派遣社員と呼ばれるタイプの有給職員)
- 3 有償ボランティア(必要経費や謝金などの支給を受けているボランティア)
- 4 無償事務局ボランティア(主に事務局業務を担うボランティア)
- 5 無償その他ボランティア(事務局業務以外の活動を担うボランティア)
- 6 インターン(学生などで、就業体験を目的として活動する者。実習生)

→8 ページの問26へ
お進みください

【問18～25は、「1 正規職員」「2 非正規職員」を選択された方にうかがいます。】

問18. あなたの①給与形態を選び(〇は1つ)、②そのおおよその金額(数字を記入)をご記入ください。月給、年棒の場合は、千円単位は四捨五入してください。

①給与形態(〇は1つ)		②金額(税金、社会保険料など控除前の金額。残業代を除く。)	
1	時間給 _____ →	1時間あたり	()円
2	日給 _____ →	1日あたり	()円
3	月給 _____ →	1か月あたり	()万円
4	年棒 _____ →	1年あたり	()万円
5	その他() _____ →	()	()円

問19. 有給職員になった時点から、現在まで賃金はどのように変化しましたか。(〇は1つ)

- 1 上昇傾向
- 2 低下傾向
- 3 ほとんど変化はない

問20. あなたの現在の NPO 法人における賃金は、主にどのようなルール（賃金表など）に基づいて決定されていますか。（○は1つ）

- | | |
|------------------|-----------------------|
| 1 年齢や勤続年数に応じて決定 | 5 時給などで一律に決定 |
| 2 資格や能力に応じて決定 | 6 場合に応じて決定（明確なルールがない） |
| 3 職務や職種に応じて決定 | 7 その他（具体的に |
| 4 個人の貢献や成果に応じて決定 | 8 わからない |

問21. 現在の NPO 法人における処遇全般に対して、あなたは満足していますか。（○は1つ）

- 1 満足 2 やや満足 3 やや不満 4 不満

問22. 現在の NPO 法人でのあなたの(1)標準的な1日の実労働時間（残業を含む）、(2)標準的な週の労働日数をご記入ください。また、(1)と(2)を掛け合わせた、(3)標準的な週あたりの実労働時間はどのくらいになりますか。

(1)標準的な
1日の実労働時間

--	--

時間

×

(2)標準的な
週の労働日数

--	--

日

=

(3)標準的な
週あたりの実労働時間

--	--	--

時間

問23. 現在の NPO 法人での活動を通じて、なんらかの教育訓練を受けたことがありますか。

（○はいくつでも）

- | | |
|---------------------------------|--------------|
| 1 計画的な OJT（日常の業務につきながら行われる教育訓練） | 6 自己啓発への支援 |
| 2 入社、入職時の研修 | 7 その他（具体的に |
| 3 職種、職務別の研修 | 8 特に受けたことはない |
| 4 資格取得のための研修 | |
| 5 外部団体での研修、講座への参加 | |

問24. 現在の NPO 法人での仕事を通じて、職業能力やキャリアは向上していますか。（○は1つ）

- 1 向上している 3 あまり向上していない
2 ある程度向上している 4 向上していない

問25. あなたは、3年後どのような働き方をしていると思いますか。（○は1つ）

- 1 現在の NPO 法人で継続して働いている
2 他の NPO 法人等、非営利団体で働いている
3 民間企業で働いている
4 経営者、自営業主、個人事業主（フリーランス）になる
5 NPO 法人を立ち上げる
6 公務員になる
7 その他（具体的に）
8 働いていない（リタイア、家事に専念、学生など）
9 わからない

次ページの間 29 へお進みください

【問 26～28 は、問 17 で「3～5 ボランティア」、「6 インターン」を選択した方にうかがいます。】

問26. 現在の NPO 法人では、1 ヶ月あたり何時間くらい活動されていますか。年間での活動時間を、月平均に換算してお答えください。

1 ヶ月あたり

--	--	--

 時間程度

問27. 活動に際して、交通費などの経費や謝礼は、どのような形で支払われていますか。
(○はいくつでも)

- | | |
|------------------|------------------|
| 1 現金や現金化できる謝礼の支払 | 4 交通費などの経費の一定額支払 |
| 2 現金化できない謝礼の支払 | 5 その他(具体的に) |
| 3 交通費などの経費の実費支払 | 6 支払は一切ない |

【1. 現金や現金化できる謝礼の支払】を選択した方にうかがいます】

付問 昨年(2013 年)1 年間にあなたが受け取った謝礼金(交通費などの経費は除く)はおおよそいくらでしたか。また、1 時間当りの金額が決まっている場合いくらですか。

年間 _____ 万 _____ 千円 1 時間当り _____ 円

問28. あなたは、現在の NPO 法人で有給職員になりたいと思っていますか。(○は1つ)

- 1 なりたい 2 なりたくない 3 どちらともいえない

【全員の方にうかがいます。】

Ⅲ 現在の NPO 法人以外での職業やボランティア経験についておききします

問29. 現在の NPO 法人以外での、あなたの主なご職業をお答えください。(○は1つ)

- | | |
|---|--|
| 1 企業や団体の正規社員・職員 | |
| 2 公務員(正規職員) | |
| 3 企業や団体(公務含む)の非正規社員・職員(パート、契約社員、派遣社員など) | |
| 4 経営者、自営業主、個人事業主(フリーランス) | |
| 5 専業主婦 | |
| 6 学生 | |
| 7 現在の NPO 法人以外では仕事をしていない | |
| 8 その他(具体的に) | |
- 次ページの間 31 へお進みください

【1～4 を選択された方にうかがいます。】

問30. 上で○をつけた現在の NPO 法人以外の職業で、あなたの(1)標準的な 1 日の実労働時間(残業を含む)、(2)標準的な週の労働日数をご記入ください。また、(1)と(2)を掛け合わせた、(3)標準的な週あたりの実労働時間はどのくらいになりますか。

(1)標準的な 1 日の実労働時間 (2)標準的な 週の労働日数 (3)標準的な 週あたりの実労働時間

--	--

 時間 ×

--	--

 日 =

--	--	--

 時間

【全員の方にうかがいます。】

問31. 現在のNPO法人以外で、働いたことがありますか。下記の(a)～(c)のそれぞれについて、就業年数の合計（半年以上切り上げ、半年未満切捨て）をお答えください。半年未満もしくは「ない」場合には、0をお書きください。

なお、いずれの就業経験もない場合には×をお選びください。就業年数の合計が半年未満の場合も、×をお選びください。

	勤続年数の合計		
(a) 企業や団体の正規社員・職員	約		年
(b) 企業や団体の非正規社員・職員（パート・アルバイト、契約社員、派遣社員など）	約		年
(c) 経営者、自営業主、個人事業主（フリーランス）	約		年

X 上記いずれの就業経験もない → 問32へお進みください

【(a)～(c)のいずれかに、1年以上と回答した方にうかがいます。】

付問1. あなたは、これまで現在のNPO法人以外のNPO法人で、有給職員として働いたことがありますか。ある場合は、その勤続年数の合計（半年以上切り上げ、半年未満切捨て）をお答えください。（○は1つ）

1 ある → _____年 2 ない

付問2. 現在のNPO法人以外で、最も長く経験した職はどれですか。（○は1つ）

- | | |
|------------------------------------|--------------------------------|
| 1 経営職・役員 | 7 事務職（一般事務等） |
| 2 管理職（リーダー職含む） | 8 営業職 |
| 3 事務系専門職A（経理、財務、会計） | 9 販売職、接客サービス職 |
| 4 事務系専門職B（マーケティング、企画、法務、広報など上記A以外） | 10 生産・技能職、建設・工事、運輸・通信職 |
| 5 技術系専門職（研究開発・設計・SE等） | 11 軽作業、梱包、清掃 |
| 6 医療福祉・教育関係の専門職 | 12 その他（ ） |

付問3. あなたは、これまで定年退職の経験はありますか。（○は1つ）

1 ある 2 ない

【全員の方にうかがいます。】

問32. あなたは、現在のNPO法人以外で、ボランティアなどの社会貢献活動をしていますか。

（○はいくつでも）

- 1 特にしていない
- 2 地縁的な活動に関するグループ・団体（自治会、町内会、青年団など）
- 3 ボランティア、NPO法人、市民活動に関するグループ・団体
- 4 行政機関、学校教育機関、医療福祉機関でのボランティア
- 5 その他のグループ・団体（具体的に ）

問33. あなたは、現在のNPO法人で活動する前から、ボランティアなどの社会貢献活動を行っていましたか。(○は1つ)

- 1 自主的に活動していた
 2 学校や会社の取り組みで経験した
 3 活動していない(現在のNPO法人がはじめて) → 問34へお進みください

【1、2を選択した方にうかがいます。】

付問 これまで活動していた期間はどれくらいですか。(○は1つ)

- 1 1か月未満
 2 1か月以上～1年未満
 3 1年～3年未満
 4 3年以上

【全員の方にうかがいます。】

問34. 今後、NPO法人での活動についてどのような見通しを持っていますか。(○は1つ)

- 1 可能な限り、現在のNPO法人で活動を続けたい
 2 ある一定期間だけ、現在のNPO法人で活動を続けたい
 3 他に活動拠点を移したい
 4 活動をやめたい

付問. 現在のNPO法人で活動を続ける期限が決まっている場合は、その具体的な時期をお答えください。そうでない場合は、およそ何歳頃まで活動を続けたいかをお答えください。

西暦 20 年まで、あるいは、 歳頃まで

【全員の方にうかがいます。】

問35. 次の(a)～(d)の各項目について、あなたはどの程度満足していますか。(○はそれぞれ1つ)

		満足 している	まあ満足 している	やや不満 である	不満 である	該当 しない
(a) 現在のNPO法人での活動	⇒	1	2	3	4	
(b) NPO法人以外の仕事	⇒	1	2	3	4	5
(c) 住んでいる地域	⇒	1	2	3	4	
(d) 生活全体	⇒	1	2	3	4	

IV あなた自身のことについて

F1. あなたの性別は何ですか。(○は1つ)

- 1 男性 2 女性

F2. あなたの現在(調査時点)の年齢を教えてください。

歳

F3. あなたは、結婚していますか。(○は1つ)

- 1 未婚 2 既婚(事実婚を含む) 3 離死別

F13. あなたが、現在の NPO 法人で加入している社会保障等はどれですか。(○はいくつでも)

- 1 雇用保険 3 厚生年金 5 いずれも加入していない
2 健康保険 4 ボランティア保険など 6 わからない

F14. 東日本大震災で、あなた自身やご家族・ご親戚等は被災しましたか。(○はいくつでも)

- 1 自分自身が被災した 3 誰も被災していない
2 家族・親戚、親しい知人の中に被災した人がいる

F15. 昨年(2013年)1年間の「①現在の NPO 法人からのあなたの収入」、「② ①以外の仕事によるあなたの収入」、「③世帯全体の収入」は、およそどのくらいでしたか。(○はそれぞれ1つ)

	①現在の NPO 法人からの収入	② ①以外の仕事によるあなたの収入	③世帯全体
なし(0円)	1	1	
50万円未満	2	2	1
50～100万円未満	3	3	2
100～150万円未満	4	4	3
150～200万円未満	5	5	4
200～250万円未満	6	6	5
250～300万円未満	7	7	6
300～400万円未満	8	8	7
400～500万円未満	9	9	8
500～700万円未満	10	10	9
700～1,000万円未満	11	11	10
1,000～1,500万円未満	12	12	11
1,500万円以上	13	13	12

F16. 昨年(2013年)1年間にあなたが現在の NPO 法人に納めた会費と寄付した額はいくらですか。(実績がない場合には「0」をご記入ください。)

会費 _____円 寄付額 _____円

F17. あなたは、東日本大震災に関連して、総額でどのくらい寄付をされましたか。(現在の NPO 法人への寄付、それ以外への寄付もすべて含めてください)

寄付額(総額) _____円

F18. NPO 法人で働きたい、活動したいと考える後進の方へアドバイスするなら、どのようなことが考えられますか。ご自由にお書きください。

お忙しい中、ご協力本当にありがとうございました。7月25日(金)までに、
もう一方の調査票と共に返信用封筒に入れ、切手を貼らずに投函してください。

さらなるご活躍をお祈りいたしております。

有給職員・ボランティア対象

「NPO法人の活動と働き方に関する調査」WEB調査アクセス方法のご案内

このアンケート調査は、NPO法人で活動する有給職員とボランティアの皆様へ、活動内容や意識をおききします。今後の政策立案や提言を行うための基礎資料の作成および学術研究を目的としております。ご回答頂きました内容は、すべて統計的に処理し、情報が他に漏れることは一切ございません。ありのままをお答えいただけましたら幸いです。**当調査はWEB上からの回答となっています。**下記の手順に従い、

7月25日（金）までにアンケート調査へご協力のほど何卒よろしくお願い申し上げます。

<WEB調査へのアクセス方法>

- ① インターネットの画面上で、下記URLを直接入力してください。

<http://www.jil.go.jp/r>

※あるいは、「JIL」で検索し、独立行政法人労働政策研究・研修機構のHPにアクセスの上、当機構のURL <http://www.jil.go.jp> の末尾に「r」を入力してください。

- ② 画面の案内に従って、下記の「あなたのシリアルナンバー」を入力してください。調査がはじまります。

あなたのシリアルナンバーは、

10001a3

<p>【WEBアクセス、実査内容についての問い合わせ】 株式会社日本リサーチセンター 調査部 萩原 （当調査の実査・集計業務を委託されています。） フリーダイヤル：0120-921-409 受付時間：9：00～18：00（土日祝日を除く）</p> 	<p>【調査の趣旨・目的についての問い合わせ】 独立行政法人労働政策研究・研修機構 小野、古俣 （厚生労働省所管の法人で、調査活動・政策研究を行っています。） 電話：03-5991-5147、03-5991-5014 受付時間：10：00～12：00、13：00～17：00（土日祝日を除く）</p>
---	---

団体調査基礎項目集計

【全数】
設立年

		総数 ウェイトなし	総数 ウェイトあり	1997年以前	1998～1999 年	2000～2004 年	2005～2009 年	2010年	2011年	2012年	2013年	2014年
全体		2720	2720	454	178	901	551	121	104	122	104	17
		100.0	100.0	16.7	6.5	33.1	20.3	4.5	3.8	4.5	3.8	0.6
認証年	1999年以前	121	128	69	49	-	-	-	-	-	-	-
		100.0	100.0	54.3	38.7	-	-	-	-	-	-	-
	2000～2004年	1155	1243	290	103	786	-	-	-	-	-	-
		100.0	100.0	23.3	8.3	63.2	-	-	-	-	-	-
	2005～2010年	922	862	81	22	97	519	97	-	-	-	-
	100.0	100.0	9.4	2.6	11.3	60.2	11.3	-	-	-	-	
	2011年以降	500	460	11	1	13	33	24	104	122	104	17
		100.0	100.0	2.4	0.3	2.8	7.1	5.2	22.5	26.5	22.7	3.7
団体の総人数(問1、2014年3月末人数の合算)	10人未満	420	424	34	18	133	96	28	22	26	25	5
		100.0	100.0	8.1	4.2	31.4	22.7	6.5	5.2	6.2	5.9	1.2
	10～49人	1746	1733	274	100	579	374	82	73	77	65	7
		100.0	100.0	15.8	5.8	33.4	21.6	4.7	4.2	4.4	3.7	0.4
	50～99人	306	315	89	34	118	47	2	4	4	5	-
	100.0	100.0	28.2	10.9	37.4	14.9	0.6	1.4	1.4	1.5	-	
	100人以上	144	146	47	19	49	21	3	1	3	-	-
		100.0	100.0	31.9	12.7	33.7	14.6	2.0	0.7	2.0	-	-
有給職員数(問1、2014年3月末人数の合算)	0人	970	1012	124	58	305	226	56	55	55	54	10
		100.0	100.0	12.3	5.7	30.2	22.3	5.6	5.5	5.5	5.3	1.0
	1～4人	556	556	110	25	196	104	24	12	28	22	2
		100.0	100.0	19.8	4.6	35.3	18.7	4.4	2.2	5.1	4.0	0.3
	5～9人	400	366	60	22	120	73	18	22	16	11	-
	100.0	100.0	16.4	6.1	32.7	20.0	5.0	6.1	4.5	3.0	-	
	10人以上	673	668	146	64	251	132	17	9	8	7	-
		100.0	100.0	21.9	9.5	37.5	19.8	2.6	1.4	1.2	1.1	-
事業所の有給職員数の増減(問1、2011年-2013年)	Q1 2014年3月末・2011年2月末両方回答	2228	2233	404	158	805	498	101	54	46	42	0
		100.0	100.0	18.1	7.1	36.1	22.3	4.5	2.4	2.1	1.9	0.0
	増加	244	250	64	24	100	45	1	-	1	1	-
		100.0	100.0	25.7	9.4	40.1	18.0	0.5	-	0.3	0.6	-
	変わらない	592	607	121	46	247	137	20	8	1	-	-
	100.0	100.0	19.9	7.5	40.8	22.5	3.3	1.3	0.2	-	-	
	減少	604	555	108	36	190	103	30	14	23	22	0
		100.0	100.0	19.5	6.5	34.2	18.6	5.5	2.6	4.1	4.0	0.0
	3年前も現在も有給職員はいない	788	821	111	53	268	214	49	32	21	18	-
		100.0	100.0	13.5	6.4	32.6	26.0	6.0	3.8	2.6	2.2	-
人材構成(問11(a))	若年層が多い(1、2を選択)	323	319	54	16	101	67	16	12	16	18	5
		100.0	100.0	16.8	5.1	31.7	21.1	5.0	3.9	5.0	5.6	1.6
	中高年齢者が多い(3、4を選択)	2165	2163	358	150	729	449	94	74	100	79	12
		100.0	100.0	16.6	6.9	33.7	20.8	4.3	3.4	4.6	3.7	0.6
人材構成(問11(b))	男性が多い(1、2を選択)	1074	1086	172	51	355	213	48	52	62	57	13
		100.0	100.0	15.8	4.7	32.7	19.7	4.4	4.8	5.7	5.2	1.2
	女性が多い(3、4を選択)	1420	1403	242	110	473	305	59	43	52	43	4
		100.0	100.0	17.2	7.9	33.7	21.7	4.2	3.1	3.7	3.1	0.3
人材構成(問11(c))	大卒以上が多い(1、2を選択)	778	868	161	44	289	174	47	31	35	41	9
		100.0	100.0	18.6	5.0	33.3	20.0	5.4	3.6	4.1	4.7	1.1
	学歴はばらばら(3、4を選択)	1681	1585	246	114	532	339	61	58	77	57	7
		100.0	100.0	15.5	7.2	33.5	21.4	3.9	3.6	4.8	3.6	0.4
震災支援事業を実施(問14)	被災地で実施(1を選択)	285	183	39	16	65	31	8	7	6	2	-
		100.0	100.0	21.1	8.7	35.7	16.8	4.5	3.7	3.1	1.2	-
	被災地以外で実施(2を選択)	168	142	30	15	47	27	7	5	3	2	-
		100.0	100.0	21.0	10.7	33.5	19.2	4.9	3.4	2.1	1.6	-
	支援物資・寄付金を送付(3を選択)	762	846	196	68	307	166	23	13	14	7	4
	100.0	100.0	23.2	8.1	36.3	19.6	2.8	1.5	1.6	0.9	0.4	
	特に何も行っていない(5を選択)	1241	1293	147	72	399	283	72	65	90	73	11
		100.0	100.0	11.4	5.5	30.8	21.9	5.6	5.0	7.0	5.6	0.9
昨年の年間収入(2013年度)	0円	143	151	11	1	31	29	15	12	15	18	4
		100.0	100.0	7.0	0.7	20.7	19.0	9.7	7.7	9.6	12.1	2.3
	1～999万円	1052	1070	151	60	332	254	42	53	63	50	3
		100.0	100.0	14.1	5.6	31.1	23.8	3.9	5.0	5.9	4.7	0.3
	1000～4999万円	727	712	142	53	253	142	35	20	24	9	-
	100.0	100.0	19.9	7.4	35.5	19.9	4.9	2.8	3.4	1.3	-	
	5000～9999万円	250	236	56	16	90	47	7	2	1	2	-
		100.0	100.0	23.6	6.8	38.0	19.9	2.8	1.0	0.5	0.8	-
	1億円以上	196	198	50	25	83	23	4	3	3	2	-
		100.0	100.0	25.2	12.8	41.7	11.8	2.2	1.6	1.6	0.9	-
年間収入の増減(問30、2011年度-2013年度、2011年度以降設立は除く)	2011/2013年度両方回答	2062	2087	399	151	782	478	95	73	-	-	-
		100.0	100.0	19.1	7.2	37.4	22.9	4.5	3.5	-	-	-
	増加	1084	1047	192	73	376	250	57	49	-	-	-
		100.0	100.0	18.3	7.0	35.9	23.8	5.5	4.7	-	-	-
	変化なし	281	294	39	8	110	79	22	11	-	-	-
	100.0	100.0	13.2	2.6	37.6	26.9	7.4	3.8	-	-	-	
	減少	697	746	168	70	295	150	16	13	-	-	-
		100.0	100.0	22.5	9.3	39.5	20.0	2.1	1.7	-	-	-
活動分野(問23、主要な活動分野1番目)	保健・医療・福祉	1124	1128	213	85	371	237	44	36	43	29	3
		100.0	100.0	18.9	7.5	32.9	21.0	3.9	3.2	3.9	2.6	0.3
	その他の活動分野	1406	1411	206	80	473	287	72	60	74	66	11
		100.0	100.0	14.6	5.7	33.5	20.4	5.1	4.2	5.3	4.7	0.8
調査対象(その1)	2004年調査サンプル	776	894	246	118	466	-	-	-	-	-	-
		100.0	100.0	27.5	13.2	52.1	-	-	-	-	-	-
	2014年新規サンプル	1944	1826	208	59	435	551	121	104	122	104	17
		100.0	100.0	11.4	3.2	23.8	30.2	6.6	5.7	6.7	5.7	0.9
調査対象(その2)	東北3県(岩手・宮城・福島)	504	112	11	5	26	30	6	10	8	8	1
		100.0	100.0	9.5	4.7	23.4	27.2	5.3	8.7	7.3	6.8	0.9
	それ以外	2216	2608	443	172	875	521	115	94	114	97	16
		100.0	100.0	17.0	6.6	33.5	20.0	4.4	3.6	4.4	3.7	0.6

【全数】
設立年(続き)

		総数 ウェイトなし	総数 ウェイトあり	無回答	総数	平均(年)	中央値	標準偏差
全体		2720	2720	168	2552	2002.11	2003	9.03
		100.0	100.0	6.2				
認証年	1999年以前	121	128	9	119	1993.44	1996	7.55
		100.0	100.0	7.1				
	2000～2004年	1155	1243	65	1178	1998.33	2001	8.33
		100.0	100.0	5.2				
	2005～2010年	922	862	45	817	2004.40	2006	7.81
	100.0	100.0	5.3					
2011年以降	500	460	31	429	2010.67	2012	4.48	
	100.0	100.0	6.8					
団体の総人数(問1、2014年3月末人数の合算)	10人未満	420	424	36	388	2004.79	2005	6.69
		100.0	100.0	8.6				
	10～49人	1746	1733	104	1628	2002.36	2003	8.80
		100.0	100.0	6.0				
	50～99人	306	315	12	303	1998.52	2001	10.78
	100.0	100.0	3.8					
100人以上	144	146	3	143	1997.67	2000	10.29	
	100.0	100.0	2.3					
有給職員数(問1、2014年3月末人数の合算)	0人	970	1012	68	944	2003.72	2004	7.82
		100.0	100.0	6.7				
	1～4人	556	556	31	524	2000.65	2003	11.83
		100.0	100.0	5.6				
	5～9人	400	366	23	344	2002.05	2003	8.98
	100.0	100.0	6.2					
10人以上	673	668	33	635	2000.51	2002	7.76	
	100.0	100.0	5.0					
事業所の有給職員数の増減(問1、2011年-2013年)	Q1 2014年3月末・2011年2月末両方回答	2228	2233	124	2109	2001.32	2003	8.96
		100.0	100.0	5.5				
	増加	244	250	13	237	1998.34	2001	10.64
		100.0	100.0	5.4				
	変わらない	592	607	27	580	2000.18	2002	9.60
		100.0	100.0	4.4				
減少	604	555	27	528	2001.68	2003	8.62	
	100.0	100.0	4.9					
3年前も現在も有給職員はいない	788	821	56	765	2002.84	2003	7.64	
	100.0	100.0	6.9					
人材構成(問11(a))	若年層が多い(1、2を選択)	323	319	13	306	2002.34	2003	9.36
		100.0	100.0	4.1				
	中高年齢が多い(3、4を選択)	2165	2163	119	2044	2002.13	2003	8.87
	100.0	100.0	5.5					
人材構成(問11(b))	男性が多い(1、2を選択)	1074	1086	64	1022	2002.45	2004	10.12
		100.0	100.0	5.9				
	女性が多い(3、4を選択)	1420	1403	71	1332	2001.95	2003	8.08
	100.0	100.0	5.0					
人材構成(問11(c))	大卒以上が多い(1、2を選択)	778	868	37	832	2001.89	2003	9.84
		100.0	100.0	4.2				
	学歴はばらばら(3、4を選択)	1681	1585	95	1490	2002.33	2003	8.42
	100.0	100.0	6.0					
震災支援事業を実施(問14)	被災地で実施(1を選択)	285	183	9	173	2000.32	2002	9.94
		100.0	100.0	5.1				
	被災地以外で実施(2を選択)	168	142	5	137	2000.84	2002	8.39
		100.0	100.0	3.7				
	支援物資・寄付金を送付(3を選択)	762	846	48	799	1999.72	2002	9.84
	100.0	100.0	5.7					
特に何も行っていない(5を選択)	1241	1293	80	1212	2003.88	2004	8.02	
	100.0	100.0	6.2					
昨年の年間収入(2013年度)	0円	143	151	17	135	2006.94	2009	6.29
		100.0	100.0	11.0				
	1～999万円	1052	1070	61	1008	2003.20	2004	8.19
		100.0	100.0	5.7				
	1000～4999万円	727	712	34	678	2001.01	2003	9.25
		100.0	100.0	4.8				
	5000～9999万円	250	236	16	221	1999.05	2002	10.34
	100.0	100.0	6.6					
1億円以上	196	198	4	194	1998.67	2001	9.93	
	100.0	100.0	2.2					
年間収入の増減(問30、2011年度-2013年度、2011年度以降設立は除く)	2011/2013年度両方回答	2062	2087	111	1977	2000.83	2003	8.83
		100.0	100.0	5.3				
	増加	1084	1047	50	997	2001.38	2003	8.25
		100.0	100.0	4.8				
	変化なし	281	294	25	269	2002.63	2004	7.37
	100.0	100.0	8.5					
減少	697	746	36	711	1999.38	2002	9.86	
	100.0	100.0	4.8					
活動分野(問23、主要な活動分野1番目)	保健・医療・福祉	1124	1128	67	1062	2001.51	2003	8.76
		100.0	100.0	5.9				
	その他の活動分野	1406	1411	82	1329	2002.60	2004	9.39
	100.0	100.0	5.8					
調査対象(その1)	2004年調査サンプル	776	894	64	830	1997.64	2000	7.65
		100.0	100.0	7.2				
	2014年新規サンプル	1944	1826	104	1722	2004.27	2006	8.88
	100.0	100.0	5.7					
調査対象(その2)	東北3県(岩手・宮城・福島)	504	112	7	105	2004.98	2006	7.80
		100.0	100.0	6.2				
	それ以外	2216	2608	161	2447	2001.99	2003	9.06
	100.0	100.0	6.2					

[全数]
 認証年

		総数 ウェイトなし	総数 ウェイトあり	1998～1999 年	2000～2004 年	2005～2009 年	2010年	2011年	2012年	2013年	2014年	無回答
全体		2720	2720	128	1243	712	150	138	158	138	27	27
		100.0	100.0	4.7	45.7	26.2	5.5	5.1	5.8	5.1	1.0	1.0
認証年	1999年以前	121	128	128	-	-	-	-	-	-	-	-
		100.0	100.0	100.0	-	-	-	-	-	-	-	-
	2000～2004年	1155	1243	-	1243	-	-	-	-	-	-	-
		100.0	100.0	-	100.0	-	-	-	-	-	-	-
	2005～2010年	922	862	-	-	712	150	-	-	-	-	-
		100.0	100.0	-	-	82.6	17.4	-	-	-	-	-
2011年以降	500	460	-	-	-	-	138	158	138	27	-	
	100.0	100.0	-	-	-	-	29.9	34.3	30.0	5.8	-	
団体の総人数(問1、2014年3月末人数の合算)	10人未満	420	424	10	155	125	36	27	28	34	7	2
		100.0	100.0	2.2	36.5	29.6	8.5	6.4	6.6	8.0	1.7	0.6
	10～49人	1746	1733	65	775	480	100	95	110	81	12	15
		100.0	100.0	3.7	44.7	27.7	5.8	5.5	6.3	4.7	0.7	0.9
	50～99人	306	315	34	186	67	2	6	6	7	0	5
	100.0	100.0	10.8	59.1	21.4	0.8	1.9	2.0	2.4	0.1	1.6	
100人以上	144	146	16	91	25	4	2	3	4	1	1	
		100.0	100.0	11.0	62.1	16.8	2.8	1.5	1.9	2.5	0.8	0.5
	有給職員数(問1、2014年3月末人数の合算)	970	1012	35	404	266	71	69	73	71	18	6
		100.0	100.0	3.4	39.9	26.3	7.0	6.8	7.2	7.0	1.8	0.6
1～4人	556	556	20	267	139	33	23	33	29	2	7	
		100.0	100.0	3.6	48.0	25.1	6.0	4.2	6.0	5.3	0.4	1.3
5～9人	400	366	15	154	116	16	24	23	14	-	5	
		100.0	100.0	4.2	42.0	31.6	4.4	6.6	6.2	3.8	-	1.3
10人以上	673	668	53	376	170	25	13	13	12	0	6	
		100.0	100.0	7.9	56.3	25.5	3.8	1.9	1.9	1.8	0.0	0.9
事業所の有給職員数の増減(問1、2011年-2013年)	Q1 2014年3月末・2011年2月末両方回答	2228	2233	114	1117	636	128	85	69	60	5	20
		100.0	100.0	5.1	50.0	28.5	5.7	3.8	3.1	2.7	0.2	0.9
	増加	244	250	20	151	59	7	2	4	1	-	6
		100.0	100.0	8.2	60.4	23.4	2.7	0.9	1.5	0.6	-	2.3
	変わらない	592	607	31	329	195	26	16	2	1	-	6
		100.0	100.0	5.0	54.2	32.2	4.3	2.6	0.4	0.2	-	1.1
減少	604	555	31	271	136	36	21	29	29	1	2	
		100.0	100.0	5.5	48.8	24.5	6.5	3.8	5.2	5.2	0.1	0.4
3年前も現在も有給職員はいない	788	821	32	366	246	59	46	34	28	4	6	
		100.0	100.0	3.9	44.5	30.0	7.2	5.6	4.2	3.5	0.5	0.7
人材構成(問11(a))	若年層が多い(1、2を選択)	323	319	7	131	89	20	18	17	26	8	4
		100.0	100.0	2.1	41.2	27.8	6.3	5.6	5.2	8.2	2.4	1.2
	中高年齢者が多い(3、4を選択)	2165	2163	100	1002	570	114	99	135	102	19	21
	100.0	100.0	4.6	46.3	26.4	5.3	4.6	6.3	4.7	0.9	1.0	
人材構成(問11(b))	男性が多い(1、2を選択)	1074	1086	36	463	286	59	69	76	72	16	10
		100.0	100.0	3.3	42.6	26.3	5.4	6.4	7.0	6.6	1.5	0.9
	女性が多い(3、4を選択)	1420	1403	70	668	373	77	59	73	59	8	16
	100.0	100.0	5.0	47.6	26.6	5.5	4.2	5.2	4.2	0.6	1.1	
人材構成(問11(c))	大卒以上が多い(1、2を選択)	778	868	29	396	229	54	47	43	50	15	4
		100.0	100.0	3.3	45.6	26.4	6.3	5.5	5.0	5.8	1.8	0.4
	学歴はばらばら(3、4を選択)	1681	1585	78	718	426	82	74	102	74	10	21
	100.0	100.0	4.9	45.3	26.9	5.2	4.7	6.4	4.7	0.6	1.4	
震災支援事業を実施(問14)	被災地で実施(1を選択)	285	183	16	91	38	12	6	11	6	2	1
		100.0	100.0	8.9	49.8	20.6	6.4	3.1	6.1	3.5	1.1	0.5
	被災地以外で実施(2を選択)	168	142	11	71	34	7	5	6	3	-	4
		100.0	100.0	7.7	50.0	23.9	4.8	3.5	4.5	2.4	-	3.1
支援物資・寄付金を送付(3を選択)	762	846	57	448	219	39	25	28	12	6	12	
	100.0	100.0	6.8	53.0	25.9	4.6	2.9	3.3	1.4	0.8	1.5	
特に何も行ってない(5を選択)	1241	1293	41	516	354	85	77	101	95	15	10	
	100.0	100.0	3.2	39.9	27.4	6.6	5.9	7.8	7.3	1.2	0.7	
昨年の年間収入(2013年度)	0円	143	151	1	42	37	13	16	16	19	5	1
		100.0	100.0	0.7	27.5	24.4	8.9	10.9	10.9	12.8	3.1	0.8
	1～999万円	1052	1070	40	426	297	65	62	84	74	9	12
		100.0	100.0	3.7	39.8	27.8	6.1	5.8	7.8	6.9	0.9	1.1
	1000～4999万円	727	712	33	364	195	39	28	32	18	-	4
		100.0	100.0	4.6	51.1	27.3	5.5	3.9	4.5	2.6	-	0.5
5000～9999万円	250	236	19	134	61	10	3	1	2	-	6	
	100.0	100.0	8.2	56.6	25.7	4.4	1.2	0.5	0.9	-	2.5	
1億円以上	196	198	21	132	30	5	5	3	2	0	-	
	100.0	100.0	10.5	66.5	15.0	2.7	2.6	1.6	0.9	0.1	-	
年間収入の増減(問30、2011年度-2013年度、2011年度以降設立は除く)	2011/2013年度両方回答	2062	2087	113	1090	610	129	99	25	-	-	22
		100.0	100.0	5.4	52.2	29.2	6.2	4.8	1.2	-	-	1.1
	増加	1084	1047	45	522	321	78	63	14	-	-	4
		100.0	100.0	4.3	49.8	30.6	7.5	6.1	1.4	-	-	0.4
	変化なし	281	294	9	136	101	20	21	2	-	-	5
	100.0	100.0	3.0	46.3	34.3	6.7	7.2	0.8	-	-	1.8	
減少	697	746	60	432	189	31	15	8	-	-	13	
	100.0	100.0	8.0	57.9	25.3	4.1	2.0	1.1	-	-	1.7	
活動分野(問23、主要な活動分野1番目)	保健・医療・福祉	1124	1128	71	528	325	55	45	56	34	4	11
		100.0	100.0	6.3	46.8	28.8	4.9	4.0	4.9	3.0	0.4	1.0
その他の活動分野	1406	1411	47	627	344	88	83	96	94	18	14	
	100.0	100.0	3.4	44.4	24.3	6.2	5.9	6.8	6.6	1.3	1.0	
調査対象(その1)	2004年調査サンプル	776	894	106	761	-	-	-	-	-	-	27
		100.0	100.0	11.8	85.2	-	-	-	-	-	-	3.0
2014年新規サンプル	1944	1826	22	482	712	150	138	158	138	27	-	
	100.0	100.0	1.2	26.4	39.0	8.2	7.5	8.6	7.6	1.5	-	
調査対象(その2)	東北3県(岩手・宮城・福島)	504	112	4	28	40	8	8	10	12	2	-
		100.0	100.0	3.4	25.2	35.9	6.9	7.4	8.8	10.7	1.8	-
それ以外	2216	2608	124	1215	672	142	129	148	126	25	27	
	100.0	100.0	4.8	46.6	25.8	5.4	5.0	5.7	4.8	0.9	1.0	

【全数】
 認証年(続き)

		総数	平均(年)	中央値	標準偏差
全体		2693	2005.40	2004	4.16
認証年	1999年以前	128	1998.99	1999	0.00
	2000～2004年	1243	2002.18	2002	1.41
	2005～2010年	862	2007.39	2007	1.71
	2011年以降	460	2012.12	2012	0.79
団体の総人数(問1、2014年3月末人数の合算)	10人未満	422	2006.60	2006	4.15
	10～49人	1717	2005.54	2005	4.16
	50～99人	310	2003.40	2003	3.54
	100人以上	146	2003.33	2003	3.67
有給職員数(問1、2014年3月末人数の合算)	0人	1006	2006.23	2006	4.27
	1～4人	548	2005.41	2004	4.13
	5～9人	362	2005.48	2005	3.95
	10人以上	662	2003.82	2003	3.59
事業所の有給職員数の増減(問1、2011年-2013年)	Q1 2014年3月末・2011年2月末両方回答	2213	2004.79	2004	3.72
	増加	244	2003.27	2003	3.24
	変わらない	601	2004.18	2004	3.14
	減少	553	2005.06	2004	4.13
	3年前も現在も有給職員はいない	816	2005.50	2005	3.88
人材構成(問11(a))	若年層が多い(1、2を選択)	315	2006.04	2005	4.33
	中高年齢者が多い(3、4を選択)	2142	2005.35	2004	4.17
人材構成(問11(b))	男性が多い(1、2を選択)	1076	2006.02	2005	4.21
	女性が多い(3、4を選択)	1387	2005.02	2004	4.11
人材構成(問11(c))	大卒以上が多い(1、2を選択)	865	2005.64	2005	4.23
	学歴はばらばら(3、4を選択)	1564	2005.32	2004	4.10
震災支援事業を実施(問14)	被災地で実施(1を選択)	182	2004.56	2003	4.35
	被災地以外で実施(2を選択)	137	2004.30	2003	4.00
	支援物資・寄付金を送付(3を選択)	834	2004.29	2003	3.77
	特に何も行ってない(5を選択)	1283	2006.20	2006	4.24
昨年の年間収入(2013年度)	0円	150	2007.99	2009	4.22
	1～999万円	1058	2006.08	2006	4.27
	1000～4999万円	709	2004.80	2004	3.84
	5000～9999万円	231	2003.64	2003	3.33
	1億円以上	198	2003.03	2003	3.35
年間収入の増減(問30、2011年度-2013年度、2011年度以降設立は除く)	2011/2013年度両方回答	2065	2004.42	2004	3.49
	増加	1043	2004.81	2004	3.55
	変化なし	288	2005.10	2004	3.51
	減少	734	2003.61	2003	3.32
活動分野(問23、主要な活動分野1番目)	保健・医療・福祉	1118	2004.88	2004	3.98
	その他の活動分野	1397	2005.87	2005	4.35
調査対象(その1)	2004年調査サンプル	867	2001.49	2002	1.50
	2014年新規サンプル	1826	2007.25	2007	3.75
調査対象(その2)	東北3県(岩手・宮城・福島)	112	2007.32	2007	4.12
	それ以外	2582	2005.31	2004	4.17

[全数]
認定年

		総数 ウェイトなし	総数 ウェイトあり	2007年以前 (参考)	2008年	2009年	2010年	2011年	2012年	2013年	2014年	無回答
全体		2720	2720	1	3	27	38	32	35	63	33	2487
		100.0	100.0	0.1	0.1	1.0	1.4	1.2	1.3	2.3	1.2	91.4
認証年	1999年以前	121	128	-	-	1	3	-	1	7	4	112
		100.0	100.0	-	-	0.9	2.3	-	0.8	5.2	3.2	87.6
	2000～2004年	1155	1243	1	1	4	10	5	4	22	14	1181
		100.0	100.0	0.1	0.1	0.4	0.8	0.4	0.3	1.8	1.1	95.0
	2005～2010年	922	862	-	2	21	25	1	3	5	3	801
		100.0	100.0	-	0.2	2.5	2.9	0.1	0.4	0.6	0.4	92.9
2011年以降	500	460	-	-	-	-	26	25	30	10	369	
	100.0	100.0	-	-	-	-	5.7	5.5	6.4	2.2	80.1	
団体の総人数(問1、2014年3月末人数の合算)	10人未満	420	424	-	-	6	8	9	7	12	5	377
		100.0	100.0	-	-	1.4	1.8	2.2	1.7	2.9	1.1	88.9
	10～49人	1746	1733	1	2	16	21	21	21	33	19	1599
		100.0	100.0	0.1	0.1	0.9	1.2	1.2	1.2	1.9	1.1	92.3
	50～99人	306	315	-	0	5	3	0	4	5	3	294
	100.0	100.0	-	0.1	1.4	1.1	0.1	1.3	1.4	1.0	93.5	
100人以上	144	146	-	1	-	2	1	1	11	4	125	
	100.0	100.0	-	0.8	-	1.7	0.9	0.8	7.5	3.0	85.2	
有給職員数(問1、2014年3月末人数の合算)	0人	970	1012	1	2	10	12	16	13	19	11	927
		100.0	100.0	0.1	0.2	1.0	1.2	1.6	1.3	1.9	1.1	91.6
	1～4人	556	556	-	-	3	9	5	6	20	7	505
		100.0	100.0	-	-	0.6	1.7	0.9	1.1	3.6	1.3	90.9
	5～9人	400	366	-	1	6	10	5	6	11	4	323
	100.0	100.0	-	0.3	1.7	2.7	1.5	1.7	3.0	1.1	88.1	
10人以上	673	668	-	0	6	5	3	7	11	9	627	
	100.0	100.0	-	0.0	0.9	0.8	0.5	1.1	1.6	1.3	93.9	
事業所の有給職員数の増減(問1、2011年-2013年)	Q1 2014年3月末・2011年2月末両方回答	2228	2233	1	3	23	29	20	22	49	25	2059
		100.0	100.0	0.1	0.1	1.0	1.3	0.9	1.0	2.2	1.1	92.2
	増加	244	250	-	-	-	4	-	3	3	2	237
		100.0	100.0	-	-	-	1.5	-	1.4	1.3	0.8	95.0
	変わらない	592	607	-	1	5	6	5	3	10	8	569
		100.0	100.0	-	0.2	0.9	1.0	0.8	0.4	1.6	1.4	93.7
減少	604	555	-	0	7	10	4	6	24	9	494	
	100.0	100.0	-	0.0	1.3	1.7	0.8	1.1	4.3	1.6	89.1	
3年前も現在も有給職員はいない	788	821	1	2	10	10	11	10	13	6	758	
	100.0	100.0	0.2	0.2	1.2	1.2	1.3	1.2	1.5	0.8	92.3	
人材構成(問11(a))	若年層が多い(1、2を選択)	323	319	-	-	2	8	4	2	6	6	291
		100.0	100.0	-	-	0.7	2.6	1.2	0.5	1.9	1.9	91.2
	中高年齢者が多い(3、4を選択)	2165	2163	1	3	21	21	22	31	55	25	1982
	100.0	100.0	0.1	0.1	1.0	1.0	1.0	1.4	2.6	1.2	91.6	
人材構成(問11(b))	男性が多い(1、2を選択)	1074	1086	-	2	10	15	22	14	33	11	979
		100.0	100.0	-	0.2	0.9	1.4	2.0	1.3	3.0	1.1	90.2
	女性が多い(3、4を選択)	1420	1403	1	1	11	14	9	18	29	18	1301
	100.0	100.0	0.1	0.1	0.8	1.0	0.6	1.3	2.0	1.3	92.8	
人材構成(問11(c))	大卒以上が多い(1、2を選択)	778	868	-	3	5	9	8	10	28	15	790
		100.0	100.0	-	0.3	0.6	1.1	0.9	1.2	3.3	1.7	91.0
	学歴はばらばら(3、4を選択)	1681	1585	1	0	16	22	21	22	30	16	1456
	100.0	100.0	0.1	0.0	1.0	1.4	1.3	1.4	1.9	1.0	91.9	
震災支援事業を実施(問14)	被災地で実施(1を選択)	285	183	-	-	3	6	2	3	10	3	156
		100.0	100.0	-	-	1.9	3.1	0.9	1.4	5.5	1.8	85.4
	被災地以外で実施(2を選択)	168	142	-	0	-	2	-	1	7	0	131
		100.0	100.0	-	0.2	-	1.3	-	0.8	5.2	0.3	92.2
	支援物資・寄付金を送付(3を選択)	762	846	-	3	6	11	3	9	8	13	793
	100.0	100.0	-	0.3	0.7	1.3	0.4	1.0	1.0	1.5	93.7	
特に何も行っていない(5を選択)	1241	1293	1	-	12	17	21	21	34	9	1176	
	100.0	100.0	0.1	-	1.0	1.3	1.6	1.6	2.7	0.7	91.0	
昨年の年間収入(2013年度)	0円	143	151	-	-	2	5	4	11	8	2	119
		100.0	100.0	-	-	1.5	3.0	2.7	7.3	5.6	1.4	78.5
	1～999万円	1052	1070	-	2	13	11	17	8	16	7	997
		100.0	100.0	-	0.2	1.2	1.0	1.6	0.7	1.5	0.6	93.2
	1000～4999万円	727	712	1	1	7	12	5	9	16	13	646
		100.0	100.0	0.2	0.2	1.0	1.8	0.8	1.2	2.3	1.9	90.7
5000～9999万円	250	236	-	-	1	-	2	4	7	1	222	
	100.0	100.0	-	-	0.4	-	0.8	1.6	2.9	0.5	93.8	
1億円以上	196	198	-	0	0	4	2	0	7	4	181	
	100.0	100.0	-	0.1	0.1	1.8	0.8	0.1	3.6	1.9	91.5	
年間収入の増減(問30、2011年度-2013年度、2011年度以降設立は除く)	2011/2013年度両方回答	2062	2087	1	3	23	30	24	9	33	22	1942
		100.0	100.0	0.1	0.2	1.1	1.4	1.1	0.4	1.6	1.1	93.0
	増加	1084	1047	-	1	11	19	12	3	22	13	965
		100.0	100.0	-	0.1	1.1	1.8	1.2	0.3	2.1	1.3	92.1
	変化なし	281	294	-	-	4	5	5	-	-	2	277
	100.0	100.0	-	-	1.5	1.6	1.7	-	-	0.7	94.5	
減少	697	746	1	2	8	6	7	6	10	7	700	
	100.0	100.0	0.2	0.2	1.0	0.8	0.9	0.7	1.4	0.9	93.8	
活動分野(問23、主要な活動分野1番目)	保健・医療・福祉	1124	1128	1	1	11	13	11	15	16	12	1049
		100.0	100.0	0.1	0.1	1.0	1.1	1.0	1.3	1.4	1.0	92.9
その他の活動分野	1406	1411	-	2	16	23	19	19	45	16	1271	
	100.0	100.0	-	0.1	1.1	1.7	1.4	1.3	3.2	1.1	90.1	
調査対象(その1)	2004年調査サンプル	776	894	-	1	3	8	2	4	12	13	850
		100.0	100.0	-	0.2	0.3	0.9	0.2	0.5	1.3	1.5	95.1
	2014年新規サンプル	1944	1826	1	2	24	30	31	31	51	20	1637
	100.0	100.0	0.1	0.1	1.3	1.6	1.7	1.7	2.8	1.1	89.6	
調査対象(その2)	東北3県(岩手・宮城・福島)	504	112	-	2	1	1	2	1	4	2	101
		100.0	100.0	-	0.2	0.8	0.9	1.8	1.0	3.5	1.8	90.0
	それ以外	2216	2608	1	3	26	37	30	34	59	31	2386
	100.0	100.0	0.1	0.1	1.0	1.4	1.2	1.3	2.3	1.2	91.5	

【全数】
認定年(続き)

		総数	平均(年)	中央値	標準偏差
全体		233	2011.66	2012	1.63
認証年	1999年以前	16	2012.35	2013	1.64
	2000～2004年	62	2011.99	2013	1.94
	2005～2010年	61	2010.19	2010	1.57
	2011年以降	91	2012.26	2012	1.11
団体の総人数(問1、2014年3月末人数の合算)	10人未満	47	2011.55	2012	1.50
	10～49人	134	2011.58	2012	1.86
	50～99人	20	2011.44	2012	1.89
	100人以上	22	2012.41	2013	1.77
有給職員数(問1、2014年3月末人数の合算)	0人	85	2011.47	2012	1.77
	1～4人	51	2012.03	2013	1.54
	5～9人	44	2011.34	2011	1.78
	10人以上	41	2011.89	2012	1.83
事業所の有給職員数の増減(問1、2011年-2013年)	Q1 2014年3月末・2011年2月末両方回答 増加	174	2011.61	2012	1.80
	増加	13	2012.01	2012	1.50
	変わらない	38	2011.68	2012	1.85
	減少	60	2011.91	2013	1.72
人材構成(問11(a))	3年前も現在も有給職員はいない	63	2011.20	2011	1.79
	若年層が多い(1、2を選択)	28	2011.69	2011	1.69
	中高年齢者が多い(3、4を選択)	181	2011.77	2012	1.77
人材構成(問11(b))	男性が多い(1、2を選択)	107	2011.69	2012	1.59
	女性が多い(3、4を選択)	101	2011.82	2012	1.84
人材構成(問11(c))	大卒以上が多い(1、2を選択)	78	2012.06	2013	1.87
	学歴はばらばら(3、4を選択)	129	2011.55	2012	1.60
震災支援事業を実施(問14)	被災地で実施(1を選択)	27	2011.76	2013	1.81
	被災地以外で実施(2を選択)	11	2012.33	2013	1.30
	支援物資・寄付金を送付(3を選択)	53	2011.63	2012	2.02
	特に何も行ってない(5を選択)	116	2011.60	2012	1.45
昨年の年間収入(2013年度)	0円	33	2011.78	2012	1.39
	1～999万円	72	2011.25	2011	1.75
	1000～4999万円	66	2011.69	2012	2.00
	5000～9999万円	15	2012.29	2013	1.33
	1億円以上	17	2012.25	2013	1.48
年間収入の増減(問30、2011年度-2013年度、2011年度以降設立は除く)	2011/2013年度両方回答	145	2011.34	2011	1.75
	増加	82	2011.50	2011	1.84
	変化なし	16	2010.56	2010	1.63
	減少	47	2011.34	2011	1.95
活動分野(問23、主要な活動分野1番目)	保健・医療・福祉	80	2011.49	2012	1.78
	その他の活動分野	140	2011.68	2012	1.61
調査対象(その1)	2004年調査サンプル	43	2012.14	2013	1.97
	2014年新規サンプル	189	2011.55	2012	1.71
調査対象(その2)	東北3県(岩手・宮城・福島)	11	2012.03	2013	1.85
	それ以外	222	2011.65	2012	1.71

【全数】

事務所所在の都市規模

		総数 ウェイトなし	総数 ウェイトあり	政令指定都 市	人口10万以 上の市	人口10万未 満の市	町村
全体		2720	2720	999	1022	497	202
		100.0	100.0	36.7	37.6	18.3	7.4
認証年	1999年以前	121	128	48	53	19	8
		100.0	100.0	37.5	41.1	14.9	6.6
	2000～2004年	1155	1243	515	446	209	73
		100.0	100.0	41.5	35.9	16.8	5.9
	2005～2010年	922	862	266	346	171	79
	100.0	100.0	30.8	40.1	19.9	9.2	
	2011年以降	500	460	159	166	94	42
		100.0	100.0	34.5	36.1	20.4	9.0
団体の総人数(問1、2014年3月 末人数の合算)	10人未満	420	424	161	160	77	27
		100.0	100.0	37.9	37.7	18.1	6.3
	10～49人	1746	1733	615	659	322	137
		100.0	100.0	35.5	38.0	18.6	7.9
	50～99人	306	315	112	119	60	25
	100.0	100.0	35.6	37.7	18.9	7.8	
	100人以上	144	146	70	48	23	6
		100.0	100.0	48.1	32.6	15.6	3.8
有給職員数(問1、2014年3月 末人数の合算)	0人	970	1012	419	370	146	76
		100.0	100.0	41.5	36.6	14.5	7.5
	1～4人	556	556	222	193	100	42
		100.0	100.0	39.8	34.7	17.9	7.5
	5～9人	400	366	114	141	82	30
	100.0	100.0	31.2	38.4	22.3	8.1	
	10人以上	673	668	192	278	149	48
		100.0	100.0	28.7	41.7	22.4	7.2
事業所の有給職員数の増減(問 1、2011年-2013年)	Q1 2014年3月末・2011年2 月末両方回答	2228	2233	812	840	412	169
		100.0	100.0	36.4	37.6	18.4	7.6
	増加	244	250	95	98	40	17
		100.0	100.0	38.1	39.3	15.9	6.7
	変わらない	592	607	198	230	127	51
		100.0	100.0	32.6	38.0	21.0	8.4
	減少	604	555	177	212	124	42
		100.0	100.0	32.0	38.2	22.3	7.6
	3年前も現在も有給職員は いない	788	821	341	300	121	59
		100.0	100.0	41.6	36.5	14.8	7.2
人材構成(問11(a))	若年層が多い(1、2を選択)	323	319	118	125	52	24
		100.0	100.0	36.9	39.3	16.2	7.6
	中高年齢が多い(3、4を選 択)	2165	2163	798	809	399	156
	100.0	100.0	36.9	37.4	18.5	7.2	
人材構成(問11(b))	男性が多い(1、2を選択)	1074	1086	424	394	196	73
		100.0	100.0	39.0	36.3	18.0	6.7
	女性が多い(3、4を選択)	1420	1403	486	550	253	114
	100.0	100.0	34.7	39.2	18.0	8.1	
人材構成(問11(c))	大卒以上が多い(1、2を選 択)	778	868	425	302	110	32
		100.0	100.0	48.9	34.7	12.6	3.7
	学歴はばらばら(3、4を選 択)	1681	1585	475	626	334	151
	100.0	100.0	29.9	39.5	21.0	9.6	
震災支援事業を実施(問14)	被災地で実施(1を選択)	285	183	88	61	23	11
		100.0	100.0	48.1	33.3	12.7	5.9
	被災地以外で実施(2を選 択)	168	142	52	60	24	5
		100.0	100.0	36.9	42.3	17.2	3.6
	支援物資・寄付金を送付(3 を選択)	762	846	305	326	161	54
	100.0	100.0	36.1	38.5	19.0	6.4	
	特に何も行っていない(5選 択)	1241	1293	454	499	235	104
		100.0	100.0	35.1	38.6	18.2	8.1
昨年の年間収入(2013年度)	0円	143	151	61	49	29	12
		100.0	100.0	40.5	32.4	19.1	8.0
	1～999万円	1052	1070	413	402	172	83
		100.0	100.0	38.6	37.6	16.1	7.7
	1000～4999万円	727	712	225	297	143	47
		100.0	100.0	31.6	41.7	20.1	6.6
	5000～9999万円	250	236	82	77	59	19
		100.0	100.0	34.6	32.5	25.0	7.9
	1億円以上	196	198	80	78	32	8
		100.0	100.0	40.6	39.4	16.2	3.9
年間収入の増減(問30、2011年 度-2013年度、2011年度以降設 立は除く)	2011/2013年度両方回答	2062	2087	765	799	378	146
		100.0	100.0	36.6	38.3	18.1	7.0
	増加	1084	1047	373	410	191	73
		100.0	100.0	35.6	39.2	18.3	7.0
	変化なし	281	294	102	113	54	24
	100.0	100.0	34.9	38.4	18.5	8.3	
	減少	697	746	289	276	133	48
		100.0	100.0	38.8	37.0	17.8	6.5
活動分野(問23、主要な活動分 野1番目)	保健・医療・福祉	1124	1128	360	461	223	85
		100.0	100.0	31.9	40.9	19.8	7.5
	その他の活動分野	1406	1411	577	498	232	104
	100.0	100.0	40.9	35.3	16.4	7.4	
調査対象(その1)	2004年調査サンプル	776	894	332	353	155	53
		100.0	100.0	37.2	39.5	17.3	6.0
	2014年新規サンプル	1944	1826	666	669	342	149
	100.0	100.0	36.5	36.6	18.7	8.2	
調査対象(その2)	東北3県(岩手・宮城・福島)	504	112	24	41	25	22
		100.0	100.0	21.3	37.0	22.4	19.4
	それ以外	2216	2608	975	981	472	181
	100.0	100.0	37.4	37.6	18.1	6.9	

[全数]

事務所活動拠点(複数回答)

		総数 ウェイトなし	総数 ウェイトあり	北海道	東北	関東	北陸	東山	東海	近畿	中国	四国
全体		2720	2720	126	198	1030	100	135	228	470	153	84
		100.0	100.0	4.6	7.3	37.9	3.7	5.0	8.4	17.3	5.6	3.1
認証年	1999年以前	121	128	5	6	66	3	4	13	17	10	4
		100.0	100.0	3.9	4.6	51.7	2.4	3.5	10.1	13.4	7.5	3.5
	2000～2004年	1155	1243	64	71	500	59	67	116	229	72	34
		100.0	100.0	5.2	5.7	40.2	4.8	5.4	9.4	18.5	5.8	2.8
	2005～2010年	922	862	39	72	286	29	44	66	134	45	25
	100.0	100.0	4.5	8.4	33.2	3.3	5.1	7.6	15.5	5.3	2.9	
	2011年以降	500	460	18	47	166	9	21	32	83	25	16
		100.0	100.0	3.9	10.3	36.2	1.9	4.5	7.0	18.1	5.5	3.6
団体の総人数(問1、2014年3月末人数の合算)	10人未満	420	424	17	28	150	17	24	24	80	25	10
		100.0	100.0	4.0	6.5	35.5	3.9	5.7	5.6	18.8	5.9	2.2
	10～49人	1746	1733	75	131	646	56	81	151	283	101	59
		100.0	100.0	4.3	7.6	37.3	3.3	4.7	8.7	16.3	5.8	3.4
	50～99人	306	315	19	22	124	15	18	31	60	12	6
	100.0	100.0	6.0	7.0	39.4	4.9	5.8	9.9	19.1	3.8	1.8	
	100人以上	144	146	7	11	72	4	8	14	29	10	5
		100.0	100.0	4.9	7.3	49.4	3.0	5.7	9.8	19.6	7.1	3.5
有給職員数(問1、2014年3月末人数の合算)	0人	970	1012	32	62	398	36	41	91	197	65	27
		100.0	100.0	3.1	6.1	39.4	3.5	4.1	9.0	19.5	6.4	2.7
	1～4人	556	556	36	51	216	27	42	38	86	36	27
		100.0	100.0	6.6	9.2	38.9	4.9	7.5	6.9	15.5	6.6	4.8
	5～9人	400	366	21	39	133	13	11	27	51	11	10
	100.0	100.0	5.6	10.5	36.3	3.4	3.0	7.5	13.9	3.0	2.8	
	10人以上	673	668	27	38	240	17	39	63	113	35	15
		100.0	100.0	4.0	5.8	35.9	2.5	5.8	9.4	16.9	5.3	2.2
事業所の有給職員数の増減(問1、2011年-2013年)	Q1 2014年3月末・2011年2月末両方回答	2228	2233	100	159	848	80	117	189	381	124	70
		100.0	100.0	4.5	7.1	38.0	3.6	5.2	8.5	17.0	5.6	3.1
	増加	244	250	19	14	93	13	12	22	48	11	5
		100.0	100.0	7.6	5.6	37.1	5.2	4.9	9.0	19.3	4.4	2.1
	変わらない	592	607	36	45	229	28	42	52	88	41	27
		100.0	100.0	6.0	7.4	37.7	4.6	6.8	8.5	14.6	6.8	4.4
	減少	604	555	20	55	200	11	30	49	82	25	15
		100.0	100.0	3.6	9.9	36.0	2.0	5.4	8.8	14.8	4.5	2.6
	3年前も現在も有給職員はいない	788	821	25	45	327	27	33	66	162	47	24
		100.0	100.0	3.0	5.5	39.8	3.3	4.0	8.0	19.7	5.7	2.9
人材構成(問11(a))	若年層が多い(1、2を選択)	323	319	12	28	112	11	13	34	62	20	12
		100.0	100.0	3.6	8.9	35.2	3.3	4.1	10.6	19.5	6.3	3.8
	中高年齢者が多い(3、4を選択)	2165	2163	101	158	846	74	105	177	367	121	63
		100.0	100.0	4.7	7.3	39.1	3.4	4.8	8.2	17.0	5.6	2.9
人材構成(問11(b))	男性が多い(1、2を選択)	1074	1086	46	85	423	41	52	95	193	58	40
		100.0	100.0	4.2	7.9	39.0	3.7	4.7	8.7	17.8	5.4	3.7
	女性が多い(3、4を選択)	1420	1403	66	99	530	44	71	116	238	81	38
		100.0	100.0	4.7	7.0	37.8	3.1	5.1	8.2	17.0	5.8	2.7
人材構成(問11(c))	大卒以上が多い(1、2を選択)	778	868	33	56	410	26	33	72	161	46	26
		100.0	100.0	3.8	6.5	47.2	3.0	3.8	8.3	18.5	5.3	3.1
	学歴はばらばら(3、4を選択)	1681	1585	76	127	532	55	85	141	269	91	49
		100.0	100.0	4.8	8.0	33.6	3.4	5.4	8.9	17.0	5.7	3.1
震災支援事業を実施(問14)	被災地で実施(1を選択)	285	183	6	48	77	7	6	18	19	7	4
		100.0	100.0	3.1	26.2	42.0	3.9	3.5	9.9	10.3	3.6	2.3
	被災地以外で実施(2を選択)	168	142	7	21	67	5	10	14	18	5	3
		100.0	100.0	4.7	14.7	47.5	3.4	6.8	9.9	13.0	3.2	1.8
	支援物資・寄付金を送付(3を選択)	762	846	36	35	347	29	42	84	137	52	25
	100.0	100.0	4.2	4.1	41.0	3.4	5.0	10.0	16.2	6.1	3.0	
	特に何も行っていない(5を選択)	1241	1293	62	72	444	42	58	95	236	76	36
		100.0	100.0	4.8	5.5	34.4	3.3	4.5	7.4	18.3	5.9	2.8
昨年の年間収入(2013年度)	0円	143	151	10	10	48	4	7	5	32	6	4
		100.0	100.0	6.8	6.6	31.8	2.8	4.8	3.5	20.9	4.0	2.4
	1～999万円	1052	1070	38	69	402	41	43	88	181	63	40
		100.0	100.0	3.5	6.5	37.6	3.8	4.0	8.2	16.9	5.9	3.7
	1000～4999万円	727	712	33	55	281	23	37	67	106	36	22
		100.0	100.0	4.6	7.8	39.5	3.3	5.2	9.4	14.9	5.0	3.1
	5000～9999万円	250	236	11	19	74	11	16	18	49	17	7
		100.0	100.0	4.5	8.0	31.3	4.7	6.6	7.7	20.6	7.1	3.0
	1億円以上	196	198	17	16	85	6	8	22	24	10	1
		100.0	100.0	8.5	8.0	43.2	2.9	4.2	11.4	12.3	5.3	0.4
年間収入の増減(問30、2011年度-2013年度、2011年度以降設立は除く)	2011/2013年度両方回答	2062	2087	99	140	793	81	103	181	338	117	59
		100.0	100.0	4.8	6.7	38.0	3.9	5.0	8.7	16.2	5.6	2.8
	増加	1084	1047	50	77	400	36	48	93	163	62	26
		100.0	100.0	4.8	7.3	38.2	3.4	4.6	8.9	15.6	5.9	2.5
	変化なし	281	294	17	13	108	9	11	18	49	14	11
	100.0	100.0	5.8	4.6	36.8	3.1	3.7	6.3	16.5	4.7	3.7	
	減少	697	746	32	50	285	36	45	70	126	41	22
		100.0	100.0	4.3	6.7	38.2	4.8	6.0	9.3	16.9	5.5	3.0
活動分野(問23、主要な活動分野1番目)	保健・医療・福祉	1124	1128	54	72	405	35	54	96	185	58	29
		100.0	100.0	4.8	6.4	35.9	3.1	4.8	8.5	16.4	5.2	2.5
	その他の活動分野	1406	1411	65	111	558	58	69	114	252	81	49
		100.0	100.0	4.6	7.8	39.6	4.1	4.9	8.1	17.9	5.7	3.4
調査対象(その1)	2004年調査サンプル	776	894	41	35	382	39	47	76	162	47	31
		100.0	100.0	4.6	3.9	42.8	4.3	5.3	8.5	18.1	5.2	3.4
	2014年新規サンプル	1944	1826	85	163	647	61	88	152	308	106	53
		100.0	100.0	4.7	8.9	35.5	3.3	4.8	8.3	16.9	5.8	2.9
調査対象(その2)	東北3県(岩手・宮城・福島)	504	112	-	108	1	z	-	z	-	z	-
		100.0	100.0	-	96.8	0.8	0.2	-	0.2	-	0.2	-
	それ以外	2216	2608	126	89	1029	99	135	228	470	152	84
		100.0	100.0	4.8	3.4	39.4	3.8	5.2	8.7	18.0	5.8	3.2

【全数】
事務所活動拠点(複数回答)(続き)

		総数 ウェイトなし	総数 ウェイトあり	北九州	南九州	海外	無回答
全体		2720	2720	188	144	18	105
		100.0	100.0	6.9	5.3	0.7	3.9
認証年	1999年以前	121	128	8	3	1	4
		100.0	100.0	5.9	2.4	0.8	3.1
	2000～2004年	1155	1243	90	57	9	50
		100.0	100.0	7.2	4.6	0.7	4.0
	2005～2010年	922	862	57	58	1	32
	100.0	100.0	6.6	6.8	0.1	3.8	
2011年以降	500	460	32	24	5	19	
	100.0	100.0	7.0	5.3	1.2	4.1	
	100人以上	144	146	8	11	2	3
	100.0	100.0	5.7	7.3	1.2	1.9	
団体の総人数(問1、2014年3月末人数の合算)	10人未満	420	424	32	23	-	24
		100.0	100.0	7.5	5.3	-	5.6
	10～49人	1746	1733	116	96	15	61
		100.0	100.0	6.7	5.5	0.9	3.5
	50～99人	306	315	21	12	-	9
	100.0	100.0	6.8	3.7	-	2.9	
100人以上	144	146	8	11	2	3	
	100.0	100.0	5.7	7.3	1.2	1.9	
	10人以上	970	1012	69	49	7	43
	100.0	100.0	6.8	4.8	0.7	4.2	
1～4人	556	556	42	32	6	23	
	100.0	100.0	7.6	5.8	1.0	4.1	
	5～9人	400	366	21	27	4	13
	100.0	100.0	5.7	7.4	1.1	3.4	
10人以上	673	668	46	32	-	18	
	100.0	100.0	6.9	4.7	-	2.7	
	事業所の有給職員数の増減(問1、2011年-2013年)	Q1 2014年3月末・2011年2月末両方回答	2228	2233	151	116	15
	100.0	100.0	6.8	5.2	0.7	3.6	
増加	244	250	22	10	2	5	
	100.0	100.0	8.7	4.0	0.7	2.2	
変わらない	592	607	40	34	2	23	
	100.0	100.0	6.7	5.6	0.4	3.7	
減少	604	555	39	34	4	14	
	100.0	100.0	7.0	6.1	0.7	2.6	
3年前も現在も有給職員はいない	788	821	50	38	7	38	
	100.0	100.0	6.1	4.7	0.9	4.6	
人材構成(問11(a))	若年層が多い(1、2を選択)	323	319	23	31	7	3
		100.0	100.0	7.3	9.8	2.3	0.9
	中高年齢が多い(3、4を選択)	2165	2163	149	103	11	76
	100.0	100.0	6.9	4.8	0.5	3.5	
人材構成(問11(b))	男性が多い(1、2を選択)	1074	1086	81	59	6	47
		100.0	100.0	7.4	5.5	0.5	4.4
	女性が多い(3、4を選択)	1420	1403	98	72	12	35
	100.0	100.0	7.0	5.1	0.9	2.5	
人材構成(問11(c))	大卒以上が多い(1、2を選択)	778	868	56	47	10	29
		100.0	100.0	6.4	5.4	1.2	3.4
	学歴はばらばら(3、4を選択)	1681	1585	119	84	8	50
	100.0	100.0	7.5	5.3	0.5	3.1	
震災支援事業を実施(問14)	被災地で実施(1を選択)	285	183	7	8	3	5
		100.0	100.0	3.9	4.3	1.8	3.0
	被災地以外で実施(2を選択)	168	142	4	2	-	2
		100.0	100.0	2.7	1.4	-	1.3
	支援物資・寄付金を送付(3を選択)	762	846	50	42	8	30
	100.0	100.0	6.0	5.0	0.9	3.5	
特に何も行っていない(5を選択)	1241	1293	104	80	4	53	
	100.0	100.0	8.1	6.2	0.3	4.1	
昨年の年間収入(2013年度)	0円	143	151	17	4	1	7
		100.0	100.0	11.3	2.4	0.8	4.4
	1～999万円	1052	1070	67	54	5	48
		100.0	100.0	6.3	5.0	0.5	4.5
	1000～4999万円	727	712	41	42	6	23
		100.0	100.0	5.8	5.9	0.9	3.3
	5000～9999万円	250	236	19	10	2	9
	100.0	100.0	8.2	4.1	0.8	3.6	
1億円以上	196	198	18	18	-	2	
	100.0	100.0	9.0	9.0	-	1.0	
年間収入の増減(問30、2011年度-2013年度、2011年度以降設立は除く)	2011/2013年度両方回答	2062	2087	149	109	10	78
		100.0	100.0	7.2	5.2	0.5	3.7
	増加	1084	1047	65	38	4	39
		100.0	100.0	6.2	3.6	0.4	3.8
	変化なし	281	294	17	17	3	14
	100.0	100.0	5.7	5.9	0.9	4.7	
減少	697	746	68	53	4	25	
	100.0	100.0	9.1	7.1	0.5	3.3	
活動分野(問23、主要な活動分野1番目)	保健・医療・福祉	1124	1128	88	52	-	33
		100.0	100.0	7.8	4.6	-	2.9
その他の活動分野	1406	1411	90	80	16	62	
	100.0	100.0	6.4	5.7	1.1	4.4	
調査対象(その1)	2004年調査サンプル	776	894	62	42	6	33
		100.0	100.0	6.9	4.7	0.7	3.6
	2014年新規サンプル	1944	1826	127	102	12	73
	100.0	100.0	6.9	5.6	0.7	4.0	
調査対象(その2)	東北3県(岩手・宮城・福島)	504	112	-	z	z	4
		100.0	100.0	-	0.2	0.2	3.2
	それ以外	2216	2608	188	144	18	102
	100.0	100.0	7.2	5.5	0.7	3.9	

[全数]

問1(1)就業者 a)役員の数 2014年3月末

		「あり」を100とした場合									
		総数 ウェイトなし	総数 ウェイトあり	なし	あり	1~4人	5~9人	10~19人	20~29人	30人以上	無回答
全体		2720	2720	-	2538	523	1115	796	77	27	182
		100.0	100.0	-	93.3	20.6	43.9	31.4	3.0	1.1	6.7
認証年	1999年以前	121	128	-	119	14	42	56	7	1	9
		100.0	100.0	-	93.2	11.5	35.3	46.6	5.7	0.9	6.8
	2000~2004年	1155	1243	-	1171	182	527	395	43	23	72
		100.0	100.0	-	94.2	15.6	45.0	33.8	3.7	2.0	5.8
	2005~2010年	922	862	-	813	200	358	235	20	1	49
		100.0	100.0	-	94.3	24.5	44.0	28.9	2.4	0.1	5.7
2011年以降	500	460	-	411	121	180	102	6	1	49	
	100.0	100.0	-	89.4	29.5	43.8	24.9	1.5	0.3	10.6	
団体の総人数(問1、2014年3月末人数の合算)	10人未満	420	424	-	382	202	180	-	-	-	42
		100.0	100.0	-	90.1	53.0	47.0	-	-	-	9.9
	10~49人	1746	1733	-	1697	289	776	581	40	11	36
		100.0	100.0	-	97.9	17.0	45.7	34.2	2.4	0.6	2.1
	50~99人	306	315	-	313	19	119	141	21	13	2
	100.0	100.0	-	99.4	6.2	38.0	45.1	6.6	4.2	0.6	
100人以上	144	146	-	146	12	41	75	16	3	-	
		100.0	100.0	-	100.0	8.1	27.7	51.1	11.2	1.9	-
	0人	970	1012	-	962	198	417	312	28	6	50
		100.0	100.0	-	95.1	20.6	43.4	32.5	2.9	0.7	4.9
	1~4人	556	556	-	531	107	193	190	29	13	25
	100.0	100.0	-	95.6	20.1	36.3	35.8	5.4	2.4	4.4	
5~9人	400	366	-	358	84	173	87	9	5	9	
	100.0	100.0	-	97.6	23.4	48.3	24.4	2.6	1.3	2.4	
10人以上	673	668	-	658	125	322	198	11	3	10	
	100.0	100.0	-	98.5	18.9	48.9	30.1	1.7	0.4	1.5	
事業所の有給職員数の増減(問1、2011年-2013年)	Q1 2014年3月末・2011年2月末両方回答	2228	2233	-	2148	413	958	685	68	25	85
		100.0	100.0	-	96.2	19.2	44.6	31.9	3.2	1.2	3.8
	増加	244	250	-	240	46	102	71	15	6	10
		100.0	100.0	-	95.9	19.1	42.7	29.5	6.1	2.6	4.1
	変わらない	592	607	-	581	117	249	185	23	7	26
		100.0	100.0	-	95.7	20.2	42.9	31.8	3.9	1.1	4.3
	減少	604	555	-	547	105	260	167	9	6	8
	100.0	100.0	-	98.5	19.1	47.6	30.5	1.6	1.1	1.5	
3年前も現在も有給職員はいない	788	821	-	781	145	345	263	22	6	40	
	100.0	100.0	-	95.1	18.5	44.2	33.7	2.8	0.7	4.9	
人材構成(問11(a))	若年層が多い(1、2を選択)	323	319	-	304	80	147	72	5	1	15
		100.0	100.0	-	95.4	26.2	48.2	23.7	1.6	0.3	4.6
	中高年齢者が多い(3、4を選択)	2165	2163	-	2031	375	894	668	71	23	132
	100.0	100.0	-	93.9	18.5	44.0	32.9	3.5	1.1	6.1	
人材構成(問11(b))	男性が多い(1、2を選択)	1074	1086	-	1019	181	409	367	47	14	67
		100.0	100.0	-	93.9	17.8	40.1	36.1	4.6	1.4	6.1
	女性が多い(3、4を選択)	1420	1403	-	1326	269	645	375	27	10	77
	100.0	100.0	-	94.5	20.3	48.6	28.3	2.1	0.7	5.5	
人材構成(問11(c))	大卒以上が多い(1、2を選択)	778	868	-	832	134	380	264	37	18	36
		100.0	100.0	-	95.9	16.2	45.7	31.7	4.4	2.1	4.1
	学歴はばらばら(3、4を選択)	1681	1585	-	1482	310	660	469	37	6	103
	100.0	100.0	-	93.5	20.9	44.6	31.6	2.5	0.4	6.5	
震災支援事業を実施(問14)	被災地で実施(1を選択)	285	183	-	177	30	78	51	10	7	6
		100.0	100.0	-	96.8	17.2	43.9	28.8	5.9	4.2	3.2
	被災地以外で実施(2を選択)	168	142	-	141	22	59	55	4	2	0
		100.0	100.0	-	99.7	15.3	41.7	38.8	2.9	1.3	0.3
	支援物資・寄付金を送付(3を選択)	762	846	-	803	127	356	276	28	15	44
	100.0	100.0	-	94.8	15.8	44.4	34.4	3.5	1.9	5.2	
特に何も行っていない(5を選択)	1241	1293	-	1198	289	528	347	29	6	94	
	100.0	100.0	-	92.7	24.1	44.1	28.9	2.4	0.5	7.3	
昨年の年間収入(2013年度)	0円	143	151	-	140	61	54	20	4	-	12
		100.0	100.0	-	92.4	44.0	38.5	14.5	3.0	-	7.6
	1~999万円	1052	1070	-	993	189	431	340	27	6	77
		100.0	100.0	-	92.8	19.0	43.4	34.2	2.8	0.6	7.2
	1000~4999万円	727	712	-	677	130	304	210	19	14	35
		100.0	100.0	-	95.1	19.1	44.9	31.1	2.8	2.1	4.9
	5000~9999万円	250	236	-	229	44	102	71	10	3	7
	100.0	100.0	-	96.9	19.3	44.3	30.8	4.3	1.3	3.1	
1億円以上	196	198	-	193	23	77	76	12	4	5	
	100.0	100.0	-	97.4	12.0	40.2	39.6	6.2	1.9	2.6	
年間収入の増減(問30、2011年度-2013年度、2011年度以降設立は除く)	2011/2013年度両方回答	2062	2087	-	1981	365	866	659	66	26	107
		100.0	100.0	-	94.9	18.4	43.7	33.3	3.3	1.3	5.1
	増加	1084	1047	-	1000	170	443	349	32	6	48
		100.0	100.0	-	95.4	17.0	44.3	34.9	3.2	0.6	4.6
	変化なし	281	294	-	273	87	108	74	4	-	20
		100.0	100.0	-	93.0	32.0	39.6	27.1	1.3	-	7.0
減少	697	746	-	708	107	315	235	31	20	38	
	100.0	100.0	-	94.9	15.2	44.5	33.2	4.3	2.8	5.1	
活動分野(問23、主要な活動分野1番目)	保健・医療・福祉	1124	1128	-	1065	260	513	272	15	5	63
		100.0	100.0	-	94.4	24.4	48.2	25.5	1.4	0.4	5.6
その他の活動分野	1406	1411	-	1316	214	542	481	60	19	95	
	100.0	100.0	-	93.3	16.3	41.2	36.5	4.5	1.5	6.7	
調査対象(その1)	2004年調査サンプル	776	894	-	833	112	377	300	32	12	61
		100.0	100.0	-	93.2	13.4	45.3	36.0	3.9	1.4	6.8
	2014年新規サンプル	1944	1826	-	1705	411	738	496	45	15	121
	100.0	100.0	-	93.4	24.1	43.3	29.1	2.6	0.9	6.6	
調査対象(その2)	東北3県(岩手・宮城・福島)	504	112	-	105	17	52	33	2	1	7
		100.0	100.0	-	94.1	16.3	49.4	31.8	1.9	0.6	5.9
	それ以外	2216	2608	-	2433	505	1063	763	75	26	175
	100.0	100.0	-	93.3	20.8	43.7	31.4	3.1	1.1	6.7	

【全数】

問1(1)就業者 a)役員の人数 2014年3月末(続き)

		総数	平均 (人)	中央値	標準偏差
	全体	2538	8.70	7	6.13
認証年	1999年以前	119	10.33	10	5.27
	2000～2004年	1171	9.62	8	7.42
	2005～2010年	813	7.91	7	4.58
	2011年以降	411	7.20	6	4.19
団体の総人数(問1、2014年3月末人数の合算)	10人未満	382	4.60	4	1.79
	10～49人	1697	8.65	8	4.83
	50～99人	313	12.38	10	10.80
	100人以上	146	12.13	10	6.36
有給職員数(問1、2014年3月末人数の合算)	0人	962	8.56	7	6.06
	1～4人	531	10.20	8	8.30
	5～9人	358	7.85	7	5.01
	10人以上	658	8.22	7	4.34
事業所の有給職員数の増減(問1、2011年-2013年)	Q1 2014年3月末・2011年2月末両方回答	2148	8.90	8	6.35
	増加	240	10.22	8	9.81
	変わらない	581	8.93	8	5.76
	減少	547	8.46	7	4.87
	3年前も現在も有給職員はいない	781	8.77	7	6.29
人材構成(問11(a))	若年層が多い(1、2を選択)	304	7.49	7	4.17
	中高年齢が多い(3、4を選択)	2031	8.97	8	6.16
人材構成(問11(b))	男性が多い(1、2を選択)	1019	9.58	8	7.12
	女性が多い(3、4を選択)	1326	8.14	7	4.74
人材構成(問11(c))	大卒以上が多い(1、2を選択)	832	9.49	8	7.56
	学歴はばらばら(3、4を選択)	1482	8.34	7	4.74
震災支援事業を実施(問14)	被災地で実施(1を選択)	177	10.38	8	9.98
	被災地以外で実施(2を選択)	141	9.33	8	5.39
	支援物資・寄付金を送付(3を選択)	803	9.43	8	6.50
	特に何も行ってない(5を選択)	1198	8.15	7	5.56
昨年の年間収入(2013年度)	0円	140	6.04	5	4.01
	1～999万円	993	8.73	7	5.57
	1000～4999万円	677	9.11	8	7.04
	5000～9999万円	229	9.06	8	5.73
	1億円以上	193	10.60	9	8.71
年間収入の増減(問30、2011年度-2013年度、2011年度以降設立は除く)	2011/2013年度両方回答	1981	9.06	8	6.51
	増加	1000	9.00	8	5.94
	変化なし	273	7.14	6	4.21
	減少	708	9.89	8	7.74
活動分野(問23、主要な活動分野1番目)	保健・医療・福祉	1065	7.62	7	4.91
	その他の活動分野	1316	9.63	8	6.61
調査対象(その1)	2004年調査サンプル	833	9.59	8	6.75
	2014年新規サンプル	1705	8.27	7	5.76
調査対象(その2)	東北3県(岩手・宮城・福島)	105	8.51	8	4.74
	それ以外	2433	8.71	7	6.18

【全数】

問1(1)就業者 b)有給役員の人数 2014年3月末

「あり」を100とした場合

	総数 ウェイトなし	総数 ウェイトあり	「あり」を100とした場合							無回答
			なし	あり	1~4人	5~9人	10~19人	20~29人	30人以上	
全体	2720	2720	1693	927	854	62	9	2	-	101
	100.0	100.0	62.2	34.1	92.2	6.6	0.9	0.2	-	3.7
認証年										
1999年以前	121	128	57	67	55	10	2	-	-	5
	100.0	100.0	44.3	52.0	82.4	14.9	2.7	-	-	3.7
2000~2004年	1155	1243	739	468	424	37	6	2	-	35
	100.0	100.0	59.5	37.7	90.4	7.9	1.3	0.4	-	2.9
2005~2010年	922	862	572	270	256	13	1	-	-	21
	100.0	100.0	66.3	31.3	94.8	4.9	0.3	-	-	2.4
2011年以降	500	460	310	111	109	2	0	-	-	39
	100.0	100.0	67.4	24.1	98.3	1.5	0.2	-	-	8.5
団体の総人数(問1、2014年3月末人数の合算)										
10人未満	420	424	351	64	64	-	-	-	-	8
	100.0	100.0	82.9	15.1	100.0	-	-	-	-	2.0
10~49人	1746	1733	1082	645	609	35	1	-	-	6
	100.0	100.0	62.5	37.2	94.4	5.4	0.2	-	-	0.3
50~99人	306	315	155	160	132	20	6	2	-	-
	100.0	100.0	49.2	50.8	82.3	12.7	3.7	1.3	-	-
100人以上	144	146	89	58	49	6	2	-	-	-
	100.0	100.0	60.7	39.3	85.9	11.0	3.2	-	-	-
有給職員数(問1、2014年3月末人数の合算)										
0人	970	1012	924	87	79	6	-	2	-	1
	100.0	100.0	91.3	8.6	90.6	7.3	-	2.1	-	0.1
1~4人	556	556	356	200	193	7	-	-	-	-
	100.0	100.0	64.0	36.0	96.5	3.5	-	-	-	-
5~9人	400	366	173	193	189	4	0	-	-	-
	100.0	100.0	47.3	52.7	97.8	2.1	0.1	-	-	-
10人以上	673	668	221	447	394	44	9	0	-	-
	100.0	100.0	33.1	66.9	88.2	9.9	1.9	0.1	-	-
事業所の有給職員数の増減(問1、2011年-2013年)										
Q1 2014年3月末・2011年2月末両方回答	2228	2233	1428	805	741	55	9	0	-	-
	100.0	100.0	63.9	36.1	92.0	6.8	1.1	0.0	-	-
増加	244	250	97	153	144	8	1	-	-	-
	100.0	100.0	38.9	61.1	93.9	5.3	0.8	-	-	-
変わらない	592	607	351	256	243	10	3	-	-	-
	100.0	100.0	57.8	42.2	94.9	3.9	1.2	-	-	-
減少	604	555	219	336	301	31	5	0	-	-
	100.0	100.0	39.4	60.6	89.4	9.1	1.4	0.1	-	-
3年前も現在も有給職員はいない	788	821	762	60	53	6	-	-	-	-
	100.0	100.0	92.7	7.3	89.4	10.6	-	-	-	-
人材構成(問11(a))										
若年層が多い(1、2を選択)	323	319	165	144	140	4	-	-	-	9
	100.0	100.0	51.9	45.3	97.2	2.8	-	-	-	2.8
中高年齢者が多い(3、4を選択)	2165	2163	1356	736	673	56	5	2	-	70
	100.0	100.0	62.7	34.1	91.4	7.7	0.7	0.3	-	3.2
人材構成(問11(b))										
男性が多い(1、2を選択)	1074	1086	801	239	225	13	1	-	-	46
	100.0	100.0	73.7	22.0	94.1	5.5	0.3	-	-	4.2
女性が多い(3、4を選択)	1420	1403	733	637	583	47	4	2	-	33
	100.0	100.0	52.2	45.4	91.6	7.4	0.7	0.3	-	2.4
人材構成(問11(c))										
大卒以上が多い(1、2を選択)	778	868	618	224	215	9	-	-	-	27
	100.0	100.0	71.2	25.8	96.1	3.9	-	-	-	3.1
学歴はばらばら(3、4を選択)	1681	1585	891	646	588	51	5	2	-	49
	100.0	100.0	56.2	40.7	91.1	7.8	0.8	0.3	-	3.1
震災支援事業を実施(問14)										
被災地で実施(1を選択)	285	183	104	74	69	4	0	0	-	4
	100.0	100.0	57.1	40.6	93.3	6.0	0.3	0.3	-	2.3
被災地以外で実施(2を選択)	168	142	82	58	52	6	-	-	-	1
	100.0	100.0	58.1	41.0	88.9	11.1	-	-	-	0.9
支援物資・寄付金を送付(3を選択)	762	846	457	373	340	29	4	-	-	17
	100.0	100.0	54.0	44.0	91.2	7.7	1.1	-	-	2.0
特に何も行っていない(5を選択)	1241	1293	873	367	346	20	1	-	-	53
	100.0	100.0	67.5	28.4	94.2	5.6	0.2	-	-	4.1
昨年の年間収入(2013年度)										
0円	143	151	125	20	18	1	-	-	-	6
	100.0	100.0	83.0	13.0	93.1	6.9	-	-	-	4.1
1~999万円	1052	1070	863	169	154	14	1	-	-	37
	100.0	100.0	80.7	15.8	91.1	8.4	0.5	-	-	3.5
1000~4999万円	727	712	339	356	329	22	5	-	-	17
	100.0	100.0	47.6	49.9	92.5	6.2	1.3	-	-	2.4
5000~9999万円	250	236	82	150	140	9	1	-	-	5
	100.0	100.0	34.5	63.5	93.3	6.0	0.8	-	-	2.0
1億円以上	196	198	68	125	111	12	2	-	-	5
	100.0	100.0	34.2	63.1	88.9	9.5	1.6	-	-	2.6
年間収入の増減(問30、2011年度-2013年度、2011年度以降設立は除く)										
2011/2013年度両方回答	2062	2087	1301	742	675	58	9	-	-	45
	100.0	100.0	62.3	35.6	91.0	7.9	1.2	-	-	2.1
増加	1084	1047	611	417	371	43	3	-	-	20
	100.0	100.0	58.3	39.8	89.0	10.4	0.6	-	-	1.9
変化なし	281	294	226	61	56	5	-	-	-	6
	100.0	100.0	77.1	20.9	91.0	9.0	-	-	-	2.0
減少	697	746	463	264	248	10	6	-	-	19
	100.0	100.0	62.1	35.4	94.1	3.7	2.2	-	-	2.6
活動分野(問23、主要な活動分野1番目)										
保健・医療・福祉	1124	1128	540	558	511	39	6	2	-	31
	100.0	100.0	47.9	49.4	91.6	7.0	1.1	0.4	-	2.7
その他の活動分野	1406	1411	1049	314	293	20	1	-	-	48
	100.0	100.0	74.4	22.2	93.2	6.5	0.3	-	-	3.4
調査対象(その1)										
2004年調査サンプル	776	894	495	369	321	40	7	2	-	30
	100.0	100.0	55.4	41.3	86.9	10.8	1.8	0.5	-	3.3
2014年新規サンプル	1944	1826	1198	557	533	22	2	0	-	71
	100.0	100.0	65.6	30.5	95.7	3.9	0.4	0.0	-	3.9
調査対象(その2)										
東北3県(岩手・宮城・福島)	504	112	65	42	41	1	2	2	-	5
	100.0	100.0	57.8	37.9	96.3	2.6	0.5	0.6	-	4.3
それ以外	2216	2608	1628	884	813	60	9	2	-	96
	100.0	100.0	62.4	33.9	92.0	6.8	1.0	0.2	-	3.7

【全数】

問1(1)就業者 b)有給役員の人数 2014年3月末(続き)

		総数	平均 (人)	中央値	標準偏差
全体		2619	0.77	0	1.58
認証年	1999年以前	123	1.50	1	2.29
	2000～2004年	1208	0.91	0	1.86
	2005～2010年	842	0.62	0	1.22
	2011年以降	421	0.43	0	0.89
団体の総人数(問1、2014年3月末人数の合算)	10人未満	416	0.19	0	0.49
	10～49人	1727	0.73	0	1.28
	50～99人	315	1.65	1	2.93
	100人以上	146	1.05	0	1.92
有給職員数(問1、2014年3月末人数の合算)	0人	1011	0.19	0	1.12
	1～4人	556	0.61	0	1.09
	5～9人	366	0.93	1	1.21
	10人以上	668	1.69	1	2.17
事業所の有給職員数の増減(問1、2011年-2013年)	Q1 2014年3月末・2011年2月末両方回答 増加	2233	0.78	0	1.53
	変わらない	250	1.28	1	1.64
	減少	607	0.81	0	1.38
	3年前も現在も有給職員はいない	555	1.48	1	2.07
人材構成(問11(a))	若年層が多い(1、2を選択)	821	0.14	0	0.65
	中高年齢者が多い(3、4を選択)	310	0.82	0	1.23
人材構成(問11(b))	男性が多い(1、2を選択)	2093	0.79	0	1.63
	女性が多い(3、4を選択)	1040	0.43	0	1.03
人材構成(問11(c))	大卒以上が多い(1、2を選択)	1369	1.05	0	1.84
	学歴はばらばら(3、4を選択)	842	0.50	0	1.06
震災支援事業を実施(問14)	被災地で実施(1を選択)	1536	0.95	0	1.79
	被災地以外で実施(2を選択)	179	0.86	0	1.74
	支援物資・寄付金を送付(3を選択)	141	0.84	0	1.48
	特に何も行ってない(5を選択)	830	1.02	0	1.70
昨年の年間収入(2013年度)	0円	1240	0.57	0	1.19
	1～999万円	145	0.23	0	0.77
	1000～4999万円	1033	0.33	0	1.01
	5000～9999万円	695	1.09	1	1.70
	1億円以上	232	1.35	1	1.65
年間収入の増減(問30、2011年度-2013年度、2011年度以降設立は除く)	2011/2013年度両方回答 増加	193	1.65	1	2.08
	変化なし	2043	0.80	0	1.55
	減少	1028	0.94	0	1.68
		288	0.49	0	1.25
活動分野(問23、主要な活動分野1番目)	保健・医療・福祉	727	0.74	0	1.45
	その他の活動分野	1098	1.14	1	1.94
調査対象(その1)	2004年調査サンプル	1363	0.46	0	1.11
	2014年新規サンプル	864	1.07	0	2.08
調査対象(その2)	東北3県(岩手・宮城・福島)	1755	0.62	0	1.24
	それ以外	107	0.77	0	1.81
		2512	0.77	0	1.57

【全数】

問1(1)就業者 c)正規職員の人数 2014年3月末

「あり」を100とした場合

	総数 ウェイトなし	総数 ウェイトあり	「あり」を100とした場合							無回答	
			なし	あり	1～4人	5～9人	10～19人	20～29人	30人以上		
全体	2720	2720	1282	1228	708	295	159	36	30	211	
	100.0	100.0	47.1	45.1	57.7	24.0	12.9	2.9	2.5	7.7	
認証年	1999年以前	121	128	41	77	33	14	18	5	6	10
		100.0	100.0	32.1	60.0	43.4	18.4	24.1	6.9	7.3	7.9
	2000～2004年	1155	1243	544	609	315	163	91	20	20	91
		100.0	100.0	43.7	49.0	51.8	26.8	14.9	3.3	3.2	7.3
	2005～2010年	922	862	414	403	254	94	43	9	3	45
		100.0	100.0	48.0	46.8	63.1	23.4	10.5	2.3	0.7	5.2
2011年以降	500	460	271	128	98	20	6	1	2	62	
	100.0	100.0	58.8	27.7	76.8	15.7	4.8	0.7	1.9	13.4	
団体の総人数(問1、2014年3月末人数の合算)	10人未満	420	424	301	82	79	3	-	-	-	41
		100.0	100.0	70.9	19.4	95.8	4.2	-	-	-	9.7
	10～49人	1746	1733	809	854	521	226	97	9	1	70
		100.0	100.0	46.7	49.3	61.1	26.4	11.3	1.0	0.2	4.0
	50～99人	306	315	113	195	70	46	43	19	16	7
		100.0	100.0	35.8	61.9	36.0	23.9	22.3	9.8	8.1	2.3
100人以上	144	146	46	97	38	20	18	8	13	3	
	100.0	100.0	31.7	66.1	39.1	20.3	19.0	8.0	13.6	2.2	
有給職員数(問1、2014年3月末人数の合算)	0人	970	1012	964	-	-	-	-	-	-	47
		100.0	100.0	95.3	-	-	-	-	-	-	4.7
	1～4人	556	556	219	308	308	-	-	-	-	29
		100.0	100.0	39.3	55.5	100.0	-	-	-	-	5.2
	5～9人	400	366	47	312	232	79	-	-	-	8
		100.0	100.0	12.7	85.1	74.5	25.5	-	-	-	2.2
10人以上	673	668	52	608	168	216	159	36	30	8	
	100.0	100.0	7.8	91.0	27.6	35.5	26.1	5.9	5.0	1.2	
事業所の有給職員数の増減(問1、2011年-2013年)	Q1 2014年3月末・2011年2月末両方回答	2228	2233	1077	1087	621	260	145	32	29	69
		100.0	100.0	48.2	48.7	57.2	23.9	13.3	2.9	2.7	3.1
	増加	244	250	50	190	107	52	26	3	2	10
		100.0	100.0	20.0	75.8	56.4	27.3	13.5	1.8	1.0	4.2
	変わらない	592	607	157	433	329	67	32	4	2	17
		100.0	100.0	25.9	71.4	76.0	15.4	7.4	0.8	0.4	2.7
減少	604	555	77	464	185	142	87	25	25	14	
	100.0	100.0	13.8	83.7	39.9	30.5	18.8	5.4	5.5	2.5	
3年前も現在も有給職員はいない	788	821	794	-	-	-	-	-	-	28	
	100.0	100.0	96.6	-	-	-	-	-	-	3.4	
人材構成(問11(a))	若年層が多い(1、2を選択)	323	319	82	218	96	65	39	13	5	19
		100.0	100.0	25.8	68.4	44.0	29.7	18.0	6.2	2.1	5.8
	中高年齢者が多い(3、4を選択)	2165	2163	1067	941	563	220	113	20	26	154
	100.0	100.0	49.4	43.5	59.8	23.3	12.0	2.2	2.7	7.1	
人材構成(問11(b))	男性が多い(1、2を選択)	1074	1086	673	317	206	64	34	6	6	96
		100.0	100.0	62.0	29.2	65.1	20.3	10.6	2.0	2.0	8.8
	女性が多い(3、4を選択)	1420	1403	486	843	453	222	118	27	24	74
	100.0	100.0	34.6	60.1	53.7	26.3	14.0	3.2	2.8	5.3	
人材構成(問11(c))	大卒以上が多い(1、2を選択)	778	868	493	316	207	67	33	5	4	59
		100.0	100.0	56.8	36.4	65.6	21.2	10.5	1.5	1.2	6.8
	学歴はばらばら(3、4を選択)	1681	1585	640	837	447	219	116	29	26	109
	100.0	100.0	40.3	52.8	53.4	26.1	13.9	3.5	3.1	6.9	
震災支援事業を実施(問14)	被災地で実施(1を選択)	285	183	58	115	61	29	12	8	5	9
		100.0	100.0	31.9	63.2	52.6	25.1	10.7	7.0	4.7	4.9
	被災地以外で実施(2を選択)	168	142	55	78	47	14	10	4	3	9
		100.0	100.0	38.9	54.7	61.1	17.6	13.3	4.7	3.3	6.4
	支援物資・寄付金を送付(3を選択)	762	846	329	472	240	131	69	18	15	45
	100.0	100.0	38.9	55.8	50.9	27.7	14.6	3.7	3.1	5.3	
特に何も行ってない(5を選択)	1241	1293	670	518	327	110	65	9	7	105	
	100.0	100.0	51.8	40.0	63.2	21.2	12.6	1.7	1.4	8.1	
昨年の年間収入(2013年度)	0円	143	151	116	22	17	2	3	-	-	13
		100.0	100.0	76.6	14.6	76.3	10.1	13.6	-	-	8.7
	1～999万円	1052	1070	822	160	137	13	8	-	3	87
		100.0	100.0	76.9	15.0	85.2	8.3	4.8	-	1.7	8.1
	1000～4999万円	727	712	137	534	403	110	19	0	1	41
		100.0	100.0	19.2	75.0	75.5	20.6	3.6	0.0	0.3	5.8
5000～9999万円	250	236	9	217	49	113	52	2	1	10	
	100.0	100.0	3.8	92.0	22.7	51.8	24.1	0.9	0.6	4.2	
1億円以上	196	198	14	174	28	35	58	28	24	10	
	100.0	100.0	7.2	87.7	15.9	20.3	33.6	16.4	13.9	5.1	
年間収入の増減(問30、2011年度-2013年度、2011年度以降設立は除く)	2011/2013年度両方回答	2062	2087	944	1023	569	259	136	29	29	120
		100.0	100.0	45.2	49.0	55.6	25.3	13.3	2.9	2.9	5.8
	増加	1084	1047	392	595	294	163	94	22	23	60
		100.0	100.0	37.4	56.8	49.3	27.3	15.8	3.6	3.9	5.7
	変化なし	281	294	193	78	52	14	9	1	3	22
		100.0	100.0	65.9	26.7	66.6	17.3	11.4	1.2	3.5	7.4
減少	697	746	359	349	223	83	33	7	3	38	
	100.0	100.0	48.1	46.8	64.0	23.7	9.4	1.9	0.9	5.1	
活動分野(問23、主要な活動分野1番目)	保健・医療・福祉	1124	1128	318	751	376	205	120	31	19	60
		100.0	100.0	28.2	66.5	50.1	27.3	16.0	4.1	2.5	5.3
	その他の活動分野	1406	1411	876	415	292	80	30	2	10	120
	100.0	100.0	62.1	29.4	70.5	19.2	7.2	0.6	2.5	8.5	
調査対象(その1)	2004年調査サンプル	776	894	373	448	226	114	78	15	15	73
		100.0	100.0	41.7	50.1	50.4	25.6	17.4	3.4	3.2	8.1
	2014年新規サンプル	1944	1826	908	780	482	181	81	20	16	138
	100.0	100.0	49.7	42.7	61.8	23.2	10.4	2.6	2.0	7.6	
調査対象(その2)	東北3県(岩手・宮城・福島)	504	112	41	63	35	15	8	2	2	8
		100.0	100.0	36.9	56.1	56.2	24.7	12.5	3.0	3.6	7.0
	それ以外	2216	2608	1240	1165	673	280	151	34	28	203
	100.0	100.0	47.6	44.7	57.7	24.0	12.9	2.9	2.4	7.8	

【全数】

問1(1)就業者 c)正規職員の人数 2014年3月末(続き)

		総数	平均 (人)	中央値	標準偏差
全体		2509	3.09	0	6.42
認証年	1999年以前	118	6.47	3	9.49
	2000～2004年	1152	3.80	1	7.51
	2005～2010年	817	2.54	0	4.83
	2011年以降	398	1.26	0	3.54
団体の総人数(問1、2014年3月末人数の合算)	10人未満	383	0.40	0	0.93
	10～49人	1663	2.52	1	4.00
	50～99人	308	6.77	3	9.62
	100人以上	143	9.34	3	15.64
有給職員数(問1、2014年3月末人数の合算)	0人	964	0.00	0	0.00
	1～4人	527	1.03	1	1.11
	5～9人	358	2.95	3	2.02
	10人以上	660	9.34	7	9.84
事業所の有給職員数の増減(問1、2011年-2013年)	Q1 2014年3月末・2011年2月末両方回答	2164	3.25	1	6.67
	増加	240	4.71	3	6.22
	変わらない	590	2.76	2	3.94
	減少	541	7.90	5	10.29
	3年前も現在も有給職員はいない	794	0.00	0	0.00
人材構成(問11(a))	若年層が多い(1、2を選択)	300	5.85	4	8.40
	中高年齢者が多い(3、4を選択)	2009	2.84	0	6.17
人材構成(問11(b))	男性が多い(1、2を選択)	990	1.64	0	4.37
	女性が多い(3、4を選択)	1329	4.38	2	7.60
人材構成(問11(c))	大卒以上が多い(1、2を選択)	809	1.92	0	4.30
	学歴はばらばら(3、4を選択)	1477	3.97	1	7.45
震災支援事業を実施(問14)	被災地で実施(1を選択)	174	5.06	2	8.08
	被災地以外で実施(2を選択)	133	4.18	1	9.55
	支援物資・寄付金を送付(3を選択)	801	4.33	1	8.23
	特に何も行ってない(5を選択)	1188	2.33	0	4.76
昨年の年間収入(2013年度)	0円	138	0.56	0	1.91
	1～999万円	983	0.51	0	2.33
	1000～4999万円	671	2.87	2	3.19
	5000～9999万円	227	7.41	7	5.54
	1億円以上	188	15.42	13	13.96
年間収入の増減(問30、2011年度-2013年度、2011年度以降設立は除く)	2011/2013年度両方回答	1967	3.44	1	6.87
	増加	987	4.62	2	8.05
	変化なし	272	1.64	0	6.36
	減少	708	2.47	0	4.61
活動分野(問23、主要な活動分野1番目)	保健・医療・福祉	1069	5.01	3	7.36
	その他の活動分野	1291	1.60	0	5.19
調査対象(その1)	2004年調査サンプル	821	4.07	1	7.66
	2014年新規サンプル	1688	2.62	0	5.65
調査対象(その2)	東北3県(岩手・宮城・福島)	104	4.19	2	7.38
	それ以外	2405	3.05	0	6.37

団体調査基礎項目集計

調査シリーズNo.139

【全数】

問1(1)就業者 d)非正規職員の人数 2014年3月末

		「あり」を100とした場合										
		総数 ウェイトなし	総数 ウェイトあり	なし	あり	1~4人	5~9人	10~19人	20~29人	30人以上	無回答	
全体		2720	2720	1219	1324	637	265	212	94	116	176	
		100.0	100.0	44.8	48.7	48.1	20.0	16.0	7.1	8.8	6.5	
認証年	1999年以前	121	128	44	74	29	9	5	9	22	10	
		100.0	100.0	34.5	57.9	38.7	11.7	6.9	12.4	30.2	7.6	
	2000~2004年	1155	1243	505	670	295	127	107	60	82	68	
		100.0	100.0	40.6	53.9	44.0	19.0	15.9	8.9	12.2	5.5	
	2005~2010年	922	862	400	417	211	95	82	18	11	45	
		100.0	100.0	46.4	48.4	50.6	22.9	19.6	4.2	2.7	5.2	
2011年以降	500	460	262	148	96	30	14	8	1	50		
	100.0	100.0	57.0	32.2	64.5	20.4	9.5	5.1	0.5	10.8		
団体の総人数(問1、2014年3月末 人数の合算)	10人未満	420	424	309	79	71	9	-	-	-	36	
		100.0	100.0	72.9	18.6	89.2	10.8	-	-	-	8.4	
	10~49人	1746	1733	761	932	488	219	166	49	10	39	
		100.0	100.0	43.9	53.8	52.4	23.5	17.8	5.2	1.1	2.3	
	50~99人	306	315	92	215	46	28	30	39	73	8	
		100.0	100.0	29.1	68.5	21.2	13.0	13.8	18.2	33.8	2.4	
100人以上	144	146	46	97	32	10	17	6	33	3		
	100.0	100.0	31.2	66.4	32.8	10.1	17.3	6.0	33.9	2.3		
	有給職員数(問1、2014年3月末 人数の合算)	970	1012	987	-	-	-	-	-	-	25	
		100.0	100.0	97.6	-	-	-	-	-	-	2.4	
	1~4人	556	556	177	356	356	-	-	-	-	23	
		100.0	100.0	31.8	64.0	100.0	-	-	-	-	4.2	
5~9人	400	366	37	326	203	123	-	-	-	4		
	100.0	100.0	10.0	89.0	62.3	37.7	-	-	-	1.1		
	10人以上	673	668	19	643	78	142	212	94	116	6	
		100.0	100.0	2.8	96.2	12.1	22.2	33.0	14.6	18.1	1.0	
	事業所の有給職員数の増減(問1、 2011年-2013年)	Q1 2014年3月末・2011年2 月末両方回答	2228	2233	1028	1164	539	238	195	84	108	41
		100.0	100.0	46.0	52.1	46.3	20.4	16.8	7.2	9.2	1.9	
増加	244	250	34	213	83	25	56	17	32	3		
	100.0	100.0	13.6	85.3	39.0	11.6	26.3	7.9	15.1	1.1		
変わらない	592	607	133	455	276	105	47	15	12	19		
	100.0	100.0	21.9	75.0	60.7	23.1	10.3	3.3	2.6	3.1		
減少	604	555	56	496	180	108	93	52	64	3		
	100.0	100.0	10.1	89.3	36.3	21.7	18.7	10.5	12.8	0.5		
3年前も現在も有給職員は いない	788	821	804	-	-	-	-	-	-	17		
	100.0	100.0	97.9	-	-	-	-	-	-	2.1		
人材構成(問11(a))	若年層が多い(1、2を選択)	323	319	102	200	98	35	41	16	11	16	
		100.0	100.0	32.1	62.8	48.7	17.7	20.2	7.9	5.4	5.1	
	中高年齢者が多い(3、4を選 択)	2165	2163	985	1051	497	219	164	76	95	127	
	100.0	100.0	45.6	48.6	47.3	20.8	15.6	7.2	9.0	5.9		
人材構成(問11(b))	男性が多い(1、2を選択)	1074	1086	678	339	228	43	42	11	15	69	
		100.0	100.0	62.4	31.2	67.1	12.8	12.4	3.3	4.5	6.4	
	女性が多い(3、4を選択)	1420	1403	425	909	364	211	160	81	91	69	
	100.0	100.0	30.3	64.8	40.1	23.3	17.7	8.9	10.0	4.9		
人材構成(問11(c))	大卒以上が多い(1、2を選 択)	778	868	485	332	212	63	40	11	6	52	
		100.0	100.0	55.8	38.2	63.9	19.0	11.9	3.4	1.8	6.0	
	学歴はばらばら(3、4を選 択)	1681	1585	603	899	366	190	163	80	100	83	
	100.0	100.0	38.0	56.7	40.7	21.1	18.2	8.9	11.2	5.2		
震災支援事業を実施(問14)	被災地で実施(1を選択)	285	183	77	101	47	21	15	6	11	5	
		100.0	100.0	41.8	55.3	46.9	20.8	15.2	6.2	10.9	2.9	
	被災地以外で実施(2を選 択)	168	142	57	78	40	14	13	4	7	7	
		100.0	100.0	40.3	54.9	51.5	17.9	16.5	5.2	9.0	4.9	
	支援物資・寄付金を送付(3 を選択)	762	846	304	502	212	98	79	42	71	40	
		100.0	100.0	35.9	59.3	42.3	19.5	15.7	8.4	14.2	4.7	
特に何も行ってない(5を 選択)	1241	1293	668	546	271	123	90	37	25	79		
	100.0	100.0	51.7	42.2	49.6	22.6	16.5	6.8	4.6	6.1		
昨年の年間収入(2013年度)	0円	143	151	118	20	10	5	1	3	1	13	
		100.0	100.0	78.3	13.3	51.5	25.9	4.1	12.9	5.6	8.4	
	1~999万円	1052	1070	766	242	173	38	22	1	8	62	
		100.0	100.0	71.6	22.6	71.4	15.9	9.1	0.6	3.1	5.8	
	1000~4999万円	727	712	128	548	297	113	82	35	21	37	
		100.0	100.0	18.0	76.9	54.3	20.5	15.0	6.3	3.8	5.1	
	5000~9999万円	250	236	17	209	64	46	53	24	23	11	
		100.0	100.0	7.0	88.4	30.6	21.9	25.2	11.5	10.8	4.6	
1億円以上	196	198	20	169	33	27	28	26	54	9		
	100.0	100.0	9.9	85.5	19.5	16.2	16.7	15.6	31.9	4.7		
年間収入の増減(問30、2011年 度-2013年度、2011年度以降設 立は除く)	2011/2013年度両方回答	2062	2087	892	1098	518	209	178	87	106	97	
		100.0	100.0	42.7	52.6	47.2	19.1	16.2	7.9	9.7	4.7	
	増加	1084	1047	368	637	281	118	111	58	68	42	
		100.0	100.0	35.1	60.8	44.2	18.6	17.4	9.2	10.7	4.1	
	変化なし	281	294	188	84	51	17	12	1	4	22	
		100.0	100.0	63.9	28.8	60.3	19.6	14.2	1.5	4.6	7.3	
減少	697	746	336	377	186	75	55	27	34	33		
	100.0	100.0	45.0	50.5	49.3	19.8	14.7	7.2	9.0	4.4		
活動分野(問23、主要な活動分 野1番目)	保健・医療・福祉	1124	1128	316	746	278	176	133	69	91	66	
		100.0	100.0	28.0	66.1	37.2	23.5	17.8	9.3	12.1	5.9	
その他の活動分野	1406	1411	823	502	318	78	65	24	18	85		
	100.0	100.0	58.3	35.6	63.3	15.5	13.0	4.7	3.5	6.1		
調査対象(その1)	2004年調査サンプル	776	894	338	494	201	89	85	46	73	62	
		100.0	100.0	37.8	55.3	40.7	18.0	17.2	9.4	14.7	6.9	
	2014年新規サンプル	1944	1826	881	830	436	176	127	48	43	115	
		100.0	100.0	48.3	45.5	52.5	21.2	15.3	5.7	5.2	6.3	
調査対象(その2)	東北3県(岩手・宮城・福島)	504	112	45	58	36	12	7	1	1	8	
		100.0	100.0	40.6	52.0	61.3	21.0	12.6	2.6	2.6	7.4	
	それ以外	2216	2608	1174	1266	601	253	205	92	115	168	
	100.0	100.0	45.0	48.5	47.5	20.0	16.2	7.3	9.1	6.4		

【全数】

問1(1)就業者 d)非正規職員の人数 2014年3月末(続き)

		総数	平均 (人)	中央値	標準偏差
全体		2544	6.04	1	17.62
認証年	1999年以前	118	15.57	2	41.96
	2000～2004年	1175	8.10	1	20.74
	2005～2010年	817	3.82	1	7.28
	2011年以降	410	1.95	0	4.42
団体の総人数(問1、2014年3月末人数の合算)	10人未満	388	0.42	0	1.06
	10～49人	1693	3.72	1	5.98
	50～99人	307	15.59	7	18.18
	100人以上	143	28.73	3	59.58
有給職員数(問1、2014年3月末人数の合算)	0人	987	0.00	0	0.00
	1～4人	533	1.19	1	1.15
	5～9人	362	3.57	4	2.08
	10人以上	661	20.32	13	30.19
事業所の有給職員数の増減(問1、2011年-2013年)	Q1 2014年3月末・2011年2月末両方回答 増加	2192	6.43	1	18.61
	変わらない	247	14.67	6	35.86
	減少	588	4.61	2	7.40
	3年前も現在も有給職員はいない	552	14.04	6	24.32
人材構成(問11(a))	若年層が多い(1、2を選択)	804	0.00	0	0.00
	中高年齢が多い(3、4を選択)	303	6.77	2	13.35
人材構成(問11(b))	男性が多い(1、2を選択)	2036	6.14	1	18.58
	女性が多い(3、4を選択)	1017	2.64	0	13.45
人材構成(問11(c))	大卒以上が多い(1、2を選択)	1334	8.91	3	20.34
	学歴はばらばら(3、4を選択)	816	2.34	0	5.59
震災支援事業を実施(問14)	被災地で実施(1を選択)	1502	8.37	2	21.77
	被災地以外で実施(2を選択)	178	8.39	1	28.55
	支援物資・寄付金を送付(3を選択)	135	7.80	1	23.11
	特に何も行ってない(5を選択)	806	9.82	2	26.46
昨年の年間収入(2013年度)	0円	1214	3.97	0	9.52
	1～999万円	138	1.27	0	5.05
	1000～4999万円	1008	1.32	0	6.72
	5000～9999万円	676	6.21	3	8.54
	1億円以上	226	12.20	7	14.01
年間収入の増減(問30、2011年度-2013年度、2011年度以降設立は除く)	2011/2013年度両方回答 増加	1990	6.91	1	19.53
	変化なし	1005	8.64	2	22.05
	減少	272	2.51	0	9.28
		713	6.14	1	18.31
活動分野(問23、主要な活動分野1番目)	保健・医療・福祉	1062	10.06	3	22.16
	その他の活動分野	1326	3.01	0	12.99
調査対象(その1)	2004年調査サンプル	832	9.10	2	22.03
	2014年新規サンプル	1711	4.56	0	14.81
調査対象(その2)	東北3県(岩手・宮城・福島)	104	3.44	1	6.32
	それ以外	2440	6.15	1	17.94

団体調査基礎項目集計

【全数】

問1(1)就業者 e)出向職員 2014年3月末

「あり」を100とした場合

	総数 ウェイトなし	総数 ウェイトあり	「あり」を100とした場合							無回答
			なし	あり	1~4人	5~9人	10~19人	20~29人	30人以上	
全体	2720	2720	2493	106	90	12	2	1	2	121
	100.0	100.0	91.6	3.9	84.4	10.9	1.8	1.1	1.8	4.4
認証年										
1999年以前	121	128	118	5	4	1	-	-	-	5
	100.0	100.0	92.5	3.7	76.3	23.7	-	-	-	3.7
2000~2004年	1155	1243	1139	60	52	7	-	-	2	44
	100.0	100.0	91.6	4.9	85.5	11.3	-	-	3.2	3.5
2005~2010年	922	862	810	25	22	2	-	1	-	27
	100.0	100.0	93.9	2.9	88.2	7.3	-	4.5	-	3.2
2011年以降	500	460	402	16	12	2	2	-	-	42
	100.0	100.0	87.4	3.5	77.0	11.3	11.7	-	-	9.1
団体の総人数(問1、2014年3月末人数の合算)										
10人未満	420	424	385	17	17	-	-	-	-	22
	100.0	100.0	90.9	4.0	100.0	-	-	-	-	5.1
10~49人	1746	1733	1646	76	63	10	2	1	-	11
	100.0	100.0	95.0	4.4	83.1	12.9	2.5	1.5	-	0.6
50~99人	306	315	304	11	8	2	-	-	1	-
	100.0	100.0	96.5	3.5	73.7	16.5	-	-	9.8	-
100人以上	144	146	144	2	2	-	-	-	1	-
	100.0	100.0	98.3	1.7	65.1	-	-	-	34.9	-
有給職員数(問1、2014年3月末人数の合算)										
0人	970	1012	1009	-	-	-	-	-	-	3
	100.0	100.0	99.7	-	-	-	-	-	-	0.3
1~4人	556	556	502	54	54	-	-	-	-	-
	100.0	100.0	90.3	9.7	100.0	-	-	-	-	-
5~9人	400	366	342	24	18	6	-	-	-	-
	100.0	100.0	93.5	6.5	75.1	24.9	-	-	-	-
10人以上	673	668	639	29	18	6	2	1	2	-
	100.0	100.0	95.7	4.3	62.8	19.8	6.6	4.0	6.8	-
事業所の有給職員数の増減(問1、2011年-2013年)										
Q1 2014年3月末・2011年2月末両方回答	2228	2233	2139	93	81	9	1	1	1	1
	100.0	100.0	95.8	4.2	87.4	9.3	1.0	1.2	1.2	0.1
増加	244	250	235	15	13	1	-	-	1	-
	100.0	100.0	94.0	6.0	86.9	5.9	-	-	7.2	-
変わらない	592	607	559	48	41	6	-	1	-	-
	100.0	100.0	92.1	7.9	85.3	12.4	-	2.4	-	-
減少	604	555	525	30	27	2	1	-	-	-
	100.0	100.0	94.6	5.4	90.9	6.0	3.1	-	-	-
3年前も現在も有給職員はいない	788	821	820	-	-	-	-	-	-	1
	100.0	100.0	99.8	-	-	-	-	-	-	0.2
人材構成(問11(a))										
若年層が多い(1、2を選択)	323	319	287	21	18	3	-	-	1	10
	100.0	100.0	90.1	6.7	83.4	12.6	-	-	4.0	3.2
中高齢者が多い(3、4を選択)	2165	2163	1999	79	68	9	1	-	1	84
	100.0	100.0	92.5	3.6	86.2	11.2	1.2	-	1.4	3.9
人材構成(問11(b))										
男性が多い(1、2を選択)	1074	1086	973	58	46	9	1	-	2	56
	100.0	100.0	89.6	5.3	80.0	15.0	1.7	-	3.4	5.1
女性が多い(3、4を選択)	1420	1403	1322	45	40	3	1	1	-	36
	100.0	100.0	94.2	3.2	88.9	6.6	2.1	2.5	-	2.6
人材構成(問11(c))										
大卒以上が多い(1、2を選択)	778	868	772	62	56	6	-	-	-	34
	100.0	100.0	88.9	7.2	89.9	10.1	-	-	-	3.9
学歴はばらばら(3、4を選択)	1681	1585	1491	38	28	5	1	1	2	56
	100.0	100.0	94.1	2.4	75.3	14.1	2.5	3.0	5.1	3.5
震災支援事業を実施(問14)										
被災地で実施(1を選択)	285	183	168	10	9	1	-	-	-	4
	100.0	100.0	92.1	5.6	91.4	8.6	-	-	-	2.3
被災地以外で実施(2を選択)	168	142	137	3	3	-	-	-	-	1
	100.0	100.0	96.6	2.5	100.0	-	-	-	-	0.9
支援物資・寄付金を送付(3を選択)	762	846	798	27	25	2	-	-	-	21
	100.0	100.0	94.3	3.2	93.5	6.5	-	-	-	2.5
特に何も行ってない(5を選択)	1241	1293	1178	54	45	7	1	-	1	61
	100.0	100.0	91.1	4.2	82.7	13.6	1.7	-	2.0	4.7
昨年の年間収入(2013年度)										
0円	143	151	139	1	1	-	-	-	-	11
	100.0	100.0	92.0	0.7	100.0	-	-	-	-	7.2
1~999万円	1052	1070	974	49	39	7	2	1	-	47
	100.0	100.0	91.0	4.6	79.5	14.4	3.8	2.3	-	4.4
1000~4999万円	727	712	667	27	25	2	-	-	-	18
	100.0	100.0	93.7	3.7	93.2	6.8	-	-	-	2.6
5000~9999万円	250	236	225	8	7	1	-	-	-	4
	100.0	100.0	95.2	3.2	88.4	11.6	-	-	-	1.5
1億円以上	196	198	185	8	7	-	-	-	1	5
	100.0	100.0	93.4	3.9	89.0	-	-	-	11.0	2.6
年間収入の増減(問30、2011年度-2013年度、2011年度以降設立は除く)										
2011/2013年度両方回答	2062	2087	1953	79	69	8	-	1	1	56
	100.0	100.0	93.5	3.8	87.4	10.1	-	1.4	1.1	2.7
増加	1084	1047	985	40	33	4	-	1	1	23
	100.0	100.0	94.0	3.8	83.7	11.3	-	2.9	2.2	2.2
変化なし	281	294	273	8	7	2	-	-	-	12
	100.0	100.0	93.0	2.8	80.9	19.1	-	-	-	4.2
減少	697	746	695	31	29	2	-	-	-	21
	100.0	100.0	93.1	4.1	93.8	6.2	-	-	-	2.8
活動分野(問23、主要な活動分野1番目)										
保健・医療・福祉	1124	1128	1068	26	23	3	-	-	-	34
	100.0	100.0	94.6	2.3	89.5	10.5	-	-	-	3.0
その他の活動分野	1406	1411	1274	74	61	9	2	1	1	63
	100.0	100.0	90.3	5.2	82.5	12.0	2.6	1.5	1.5	4.5
調査対象(その1)										
2004年調査サンプル	776	894	816	41	34	6	-	-	1	36
	100.0	100.0	91.3	4.6	82.4	15.0	-	-	2.6	4.1
2014年新規サンプル	1944	1826	1677	65	56	5	2	1	1	85
	100.0	100.0	91.8	3.6	85.8	8.3	2.9	1.7	1.3	4.6
調査対象(その2)										
東北3県(岩手・宮城・福島)	504	112	102	4	4	-	-	-	-	6
	100.0	100.0	90.9	3.9	100.0	-	-	-	-	5.1
それ以外	2216	2608	2391	102	85	12	2	1	2	115
	100.0	100.0	91.7	3.9	83.8	11.4	1.9	1.1	1.9	4.4

【全数】

問1(1)就業者 e) 出向職員 2014年3月末(続き)

		総数	平均 (人)	中央値	標準偏差
全体		2599	0.14	0	1.36
認証年	1999年以前	123	0.12	0	0.89
	2000～2004年	1199	0.19	0	1.76
	2005～2010年	835	0.09	0	0.88
	2011年以降	418	0.12	0	0.93
団体の総人数(問1、2014年3月末人数の合算)	10人未満	402	0.07	0	0.36
	10～49人	1722	0.14	0	0.92
	50～99人	315	0.22	0	2.50
	100人以上	146	0.24	0	3.06
有給職員数(問1、2014年3月末人数の合算)	0人	1009	0.00	0	0.00
	1～4人	556	0.18	0	0.62
	5～9人	366	0.19	0	0.83
	10人以上	668	0.30	0	2.55
事業所の有給職員数の増減(問1、2011年-2013年)	Q1 2014年3月末・2011年2月末両方回答	2232	0.13	0	1.20
	増加	250	0.31	0	2.77
	変わらない	607	0.24	0	1.23
	減少	555	0.12	0	0.78
人材構成(問11(a))	若年層が多い(1、2を選択)	309	0.28	0	2.23
	中高年齢者が多い(3、4を選択)	2078	0.12	0	1.14
	男性が多い(1、2を選択)	1030	0.24	0	1.95
	女性が多い(3、4を選択)	1367	0.09	0	0.80
人材構成(問11(c))	大卒以上が多い(1、2を選択)	835	0.19	0	0.86
	学歴はばらばら(3、4を選択)	1529	0.12	0	1.63
震災支援事業を実施(問14)	被災地で実施(1を選択)	179	0.14	0	0.74
	被災地以外で実施(2を選択)	141	0.03	0	0.17
	支援物資・寄付金を送付(3を選択)	825	0.08	0	0.47
	特に何も行っていない(5を選択)	1232	0.15	0	1.44
昨年の年間収入(2013年度)	0円	140	0.03	0	0.34
	1～999万円	1023	0.15	0	1.05
	1000～4999万円	694	0.08	0	0.58
	5000～9999万円	233	0.07	0	0.56
	1億円以上	193	0.25	0	2.69
年間収入の増減(問30、2011年度-2013年度、2011年度以降設立は除く)	2011/2013年度両方回答	2031	0.12	0	1.10
	増加	1024	0.14	0	1.44
	変化なし	281	0.09	0	0.60
	減少	725	0.09	0	0.58
活動分野(問23、主要な活動分野1番目)	保健・医療・福祉	1094	0.05	0	0.46
	その他の活動分野	1348	0.20	0	1.54
調査対象(その1)	2004年調査サンプル	857	0.19	0	1.65
	2014年新規サンプル	1742	0.12	0	1.20
調査対象(その2)	東北3県(岩手・宮城・福島)	106	0.06	0	0.35
	それ以外	2493	0.15	0	1.39

【全数】

問1(2)ボランティア f)有償 2014年3月末

「あり」を100とした場合

	総数		「あり」を100とした場合							無回答
	ウェイトなし	ウェイトあり	なし	あり	1~4人	5~9人	10~19人	20~29人	30人以上	
全体	2720	2720	1795	803	417	130	105	61	91	122
	100.0	100.0	66.0	29.5	51.9	16.1	13.0	7.6	11.4	4.5
認証年	121	128	81	41	17	7	11	2	5	6
	100.0	100.0	63.4	32.1	41.7	16.4	26.3	3.7	11.9	4.5
2000~2004年	1155	1243	775	421	202	68	52	43	56	47
	100.0	100.0	62.4	33.9	48.0	16.1	12.3	10.3	13.3	3.8
2005~2010年	922	862	619	220	126	35	25	7	26	24
	100.0	100.0	71.8	25.5	57.3	15.9	11.5	3.4	11.8	2.8
2011年以降	500	460	305	113	67	19	17	7	3	42
	100.0	100.0	66.4	24.5	59.6	16.5	14.8	6.1	3.0	9.1
団体の総人数(問1、2014年3月末人数の合算)	420	424	359	41	36	5	-	-	-	24
	100.0	100.0	84.6	9.6	88.5	11.5	-	-	-	5.8
10~49人	1746	1733	1193	531	315	102	72	29	14	9
	100.0	100.0	68.8	30.6	59.3	19.2	13.5	5.5	2.5	0.5
50~99人	306	315	151	164	49	16	22	32	44	-
	100.0	100.0	48.0	52.0	30.1	10.0	13.7	19.4	26.9	-
100人以上	144	146	79	68	16	7	11	0	34	-
	100.0	100.0	53.9	46.1	24.1	10.2	15.6	0.3	49.8	-
有給職員数(問1、2014年3月末人数の合算)	970	1012	731	273	138	51	34	29	21	8
	100.0	100.0	72.2	27.0	50.5	18.7	12.3	10.8	7.7	0.8
1~4人	556	556	352	204	93	41	27	14	30	-
	100.0	100.0	63.3	36.7	45.7	20.0	13.1	6.7	14.6	-
5~9人	400	366	264	102	64	13	7	8	10	-
	100.0	100.0	72.2	27.8	62.8	12.9	6.8	7.4	10.0	-
10人以上	673	668	443	224	122	25	37	10	30	-
	100.0	100.0	66.4	33.6	54.2	11.0	16.7	4.7	13.5	-
事業所の有給職員数の増減(問1、2011年-2013年)	2228	2233	1518	708	366	115	93	51	83	7
	100.0	100.0	68.0	31.7	51.7	16.2	13.1	7.2	11.7	0.3
増加	244	250	145	105	53	22	17	4	9	-
	100.0	100.0	57.9	42.1	50.4	21.2	16.5	3.5	8.3	-
変わらない	592	607	428	179	87	25	24	10	33	-
	100.0	100.0	70.4	29.6	48.7	13.8	13.6	5.3	18.5	-
減少	604	555	362	193	108	26	23	14	22	-
	100.0	100.0	65.2	34.8	55.9	13.7	11.9	7.1	11.5	-
3年前も現在も有給職員はいない	788	821	583	231	118	41	28	24	19	7
	100.0	100.0	71.0	28.1	51.2	17.9	12.3	10.4	8.2	0.9
人材構成(問11(a))	323	319	220	89	51	16	6	5	10	10
	100.0	100.0	68.9	27.9	57.7	18.3	7.2	6.1	10.7	3.2
中高齢者が多い(3、4を選択)	2165	2163	1401	675	349	104	91	53	78	86
	100.0	100.0	64.8	31.2	51.6	15.4	13.5	7.9	11.5	4.0
人材構成(問11(b))	1074	1086	754	274	132	54	38	21	31	58
	100.0	100.0	69.4	25.3	47.9	19.6	13.8	7.5	11.3	5.3
女性が多い(3、4を選択)	1420	1403	882	484	264	67	60	37	57	37
	100.0	100.0	62.8	34.5	54.5	13.8	12.3	7.6	11.8	2.6
人材構成(問11(c))	778	868	549	282	160	50	28	16	29	37
	100.0	100.0	63.2	32.5	56.8	17.6	10.0	5.5	10.2	4.3
学歴はばらばら(3、4を選択)	1681	1585	1059	471	232	70	69	41	59	55
	100.0	100.0	66.8	29.7	49.3	14.9	14.6	8.7	12.5	3.5
震災支援事業を実施(問14)	285	183	103	76	44	7	13	4	8	4
	100.0	100.0	56.3	41.4	58.1	8.9	17.6	5.0	10.4	2.3
被災地以外で実施(2を選択)	168	142	79	62	28	8	9	5	12	2
	100.0	100.0	55.5	43.4	44.9	12.3	15.1	8.9	18.8	1.1
支援物資・寄付金を送付(3を選択)	762	846	494	330	157	63	45	29	36	22
	100.0	100.0	58.3	39.0	47.6	19.2	13.7	8.7	10.8	2.6
特に何も行っていない(5を選択)	1241	1293	933	301	164	50	38	19	29	60
	100.0	100.0	72.1	23.2	54.7	16.7	12.6	6.5	9.5	4.6
昨年の年間収入(2013年度)	143	151	127	15	9	2	4	-	-	10
	100.0	100.0	83.8	9.9	58.9	13.6	27.5	-	-	6.3
1~999万円	1052	1070	714	310	165	59	33	32	22	46
	100.0	100.0	66.8	29.0	53.2	19.0	10.6	10.3	7.0	4.3
1000~4999万円	727	712	456	239	109	36	34	21	39	17
	100.0	100.0	64.1	33.5	45.8	15.0	14.3	8.7	16.2	2.4
5000~9999万円	250	236	160	72	44	11	7	0	10	5
	100.0	100.0	67.6	30.4	61.8	14.8	9.2	0.2	13.9	2.0
1億円以上	196	198	120	73	34	10	16	2	10	5
	100.0	100.0	60.6	36.8	46.7	14.2	21.6	3.4	14.0	2.6
年間収入の増減(問30、2011年度-2013年度、2011年度以降設立は除く)	2062	2087	1390	644	321	105	89	50	79	53
	100.0	100.0	66.6	30.9	49.8	16.3	13.8	7.7	12.3	2.5
増加	1084	1047	679	346	165	63	45	28	43	23
	100.0	100.0	64.8	33.0	47.9	18.3	13.2	8.1	12.6	2.2
変化なし	281	294	233	52	27	5	11	1	7	9
	100.0	100.0	79.3	17.7	51.9	10.4	21.8	2.7	13.3	3.1
減少	697	746	479	247	129	37	32	20	29	21
	100.0	100.0	64.1	33.1	52.1	14.8	13.1	8.2	11.7	2.8
活動分野(問23、主要な活動分野1番目)	1124	1128	764	328	191	52	37	21	27	37
	100.0	100.0	67.7	29.1	58.3	15.8	11.2	6.4	8.4	3.2
その他の活動分野	1406	1411	914	435	199	73	65	39	59	62
	100.0	100.0	64.8	30.8	45.8	16.8	14.9	8.9	13.6	4.4
調査対象(その1)	776	894	547	306	149	45	39	36	37	41
	100.0	100.0	61.1	34.3	48.6	14.8	12.8	11.6	12.2	4.6
2014年新規サンプル	1944	1826	1249	497	268	84	65	25	54	81
	100.0	100.0	68.4	27.2	53.9	17.0	13.1	5.1	10.9	4.4
調査対象(その2)	504	112	72	34	18	4	5	2	5	6
	100.0	100.0	64.5	30.2	53.7	11.4	6.5	14.3	5.3	5.3
それ以外	2216	2608	1723	769	398	126	100	59	86	116
	100.0	100.0	66.1	29.5	51.8	16.4	13.0	7.6	11.2	4.4

【全数】

問1(2)ボランティア f)有償 2014年3月末(続き)

		総数	平均(人)	中央値	標準偏差
	全体	2598	4.42	0	29.76
認証年	1999年以前	122	4.88	0	14.67
	2000～2004年	1196	5.47	0	36.02
	2005～2010年	838	3.63	0	24.35
	2011年以降	418	2.43	0	19.29
団体の総人数(問1、2014年3月末人数の合算)	10人未満	400	0.24	0	0.85
	10～49人	1724	1.89	0	4.92
	50～99人	315	10.21	1	16.59
	100人以上	146	33.61	0	117.81
有給職員数(問1、2014年3月末人数の合算)	0人	1003	3.14	0	21.39
	1～4人	556	6.89	0	50.77
	5～9人	366	3.58	0	15.42
	10人以上	668	4.79	0	21.88
事業所の有給職員数の増減(問1、2011年-2013年)	Q1 2014年3月末・2011年2月末両方回答	2226	4.68	0	31.54
	増加	250	3.96	0	10.70
	変わらない	607	6.63	0	49.47
	減少	555	4.68	0	21.07
	3年前も現在も有給職員はいない	814	3.44	0	23.59
人材構成(問11(a))	若年層が多い(1、2を選択)	309	3.84	0	23.76
	中高年齢者が多い(3、4を選択)	2076	4.63	0	31.32
人材構成(問11(b))	男性が多い(1、2を選択)	1028	4.40	0	37.92
	女性が多い(3、4を選択)	1366	4.73	0	24.20
人材構成(問11(c))	大卒以上が多い(1、2を選択)	831	4.09	0	18.59
	学歴はばらばら(3、4を選択)	1530	4.92	0	36.05
震災支援事業を実施(問14)	被災地で実施(1を選択)	179	12.61	0	91.41
	被災地以外で実施(2を選択)	140	14.22	0	97.95
	支援物資・寄付金を送付(3を選択)	824	7.50	0	50.41
	特に何も行ってない(5を選択)	1233	2.60	0	10.12
昨年の年間収入(2013年度)	0円	142	0.51	0	2.01
	1～999万円	1024	3.51	0	22.26
	1000～4999万円	695	6.69	0	46.04
	5000～9999万円	232	3.82	0	19.78
	1億円以上	193	6.83	0	31.26
年間収入の増減(問30、2011年度-2013年度、2011年度以降設立は除く)	2011/2013年度両方回答	2034	4.74	0	31.72
	増加	1024	5.03	0	24.47
	変化なし	285	1.80	0	6.95
	減少	725	5.50	0	44.22
活動分野(問23、主要な活動分野1番目)	保健・医療・福祉	1092	3.11	0	13.40
	その他の活動分野	1349	5.72	0	39.35
調査対象(その1)	2004年調査サンプル	853	4.85	0	16.75
	2014年新規サンプル	1745	4.21	0	34.38
調査対象(その2)	東北3県(岩手・宮城・福島)	106	4.09	0	13.62
	それ以外	2492	4.44	0	30.26

【全数】

問1(2)ボランティア g)無償事務局 2014年3月末

		「あり」を100とした場合									
		総数 ウェイトなし	総数 ウェイトあり	なし	あり	1~4人	5~9人	10~19人	20~29人	30人以上	無回答
全体		2720	2720	1710	883	771	84	24	3	1	126
		100.0	100.0	62.9	32.5	87.3	9.5	2.7	0.3	0.1	4.6
認証年	1999年以前	121	128	88	35	24	7	2	2	-	5
		100.0	100.0	69.1	27.2	70.4	19.2	5.2	5.2	-	3.7
	2000~2004年	1155	1243	831	363	313	36	14	1	-	49
		100.0	100.0	66.8	29.2	86.1	9.8	3.9	0.3	-	4.0
	2005~2010年	922	862	556	280	256	19	5	-	-	26
		100.0	100.0	64.5	32.4	91.4	6.6	1.9	-	-	3.0
2011年以降	500	460	224	193	168	22	3	0	1	1	43
	100.0	100.0	48.6	42.0	86.7	11.3	1.3	0.1	0.6	0.6	9.4
団体の総人数(問1、2014年3月末人数の合算)	10人未満	420	424	278	119	117	2	-	-	-	28
		100.0	100.0	65.5	28.0	98.5	1.5	-	-	-	6.5
	10~49人	1746	1733	1101	622	552	56	15	-	-	10
		100.0	100.0	63.5	35.9	88.7	9.0	2.4	-	-	0.6
	50~99人	306	315	221	94	71	16	6	1	-	-
		100.0	100.0	70.1	29.9	75.3	17.0	6.7	1.0	-	-
100人以上	144	146	98	49	32	11	3	2	1	-	-
	100.0	100.0	66.8	33.2	65.5	22.2	5.8	4.1	2.4	-	-
	有給職員数(問1、2014年3月末人数の合算)	970	1012	361	639	556	63	18	1	1	12
		100.0	100.0	35.7	63.1	87.0	9.9	2.8	0.1	0.2	1.2
	1~4人	556	556	420	136	123	9	5	0	-	-
		100.0	100.0	75.5	24.5	90.2	6.3	3.4	0.1	-	-
5~9人	400	366	305	61	53	7	1	-	-	-	
	100.0	100.0	83.3	16.7	86.7	11.1	2.2	-	-	-	
10人以上	673	668	621	47	40	6	-	2	-	-	
	100.0	100.0	92.9	7.1	83.8	12.3	-	3.8	-	-	
事業所の有給職員数の増減(問1、2011年-2013年)	Q1 2014年3月末・2011年2月末両方回答	2228	2233	1476	745	652	70	20	3	1	12
		100.0	100.0	66.1	33.4	87.4	9.4	2.7	0.4	0.2	0.5
	増加	244	250	213	37	34	2	1	-	-	-
		100.0	100.0	85.0	15.0	91.2	5.8	3.0	-	-	-
	変わらない	592	607	511	96	88	8	1	-	-	-
		100.0	100.0	84.1	15.9	91.0	8.1	0.9	-	-	-
減少	604	555	469	85	73	10	1	2	-	-	
	100.0	100.0	84.6	15.4	85.4	11.2	1.3	2.1	-	-	
3年前も現在も有給職員はいない	788	821	283	526	457	50	17	1	1	12	
	100.0	100.0	34.5	64.1	86.8	9.6	3.2	0.2	0.2	1.4	
人材構成(問11(a))	若年層が多い(1、2を選択)	323	319	226	82	69	8	4	0	1	10
		100.0	100.0	71.0	25.8	83.1	10.1	5.1	0.2	1.4	3.2
	中高年齢者が多い(3、4を選択)	2165	2163	1342	733	638	75	18	3	-	88
	100.0	100.0	62.1	33.9	87.0	10.2	2.4	0.4	-	4.1	
人材構成(問11(b))	男性が多い(1、2を選択)	1074	1086	566	461	412	41	7	1	-	59
		100.0	100.0	52.1	42.5	89.4	8.9	1.5	0.2	-	5.5
	女性が多い(3、4を選択)	1420	1403	1001	363	307	40	14	2	1	38
	100.0	100.0	71.4	25.9	84.3	10.9	4.0	0.5	0.3	2.7	
人材構成(問11(c))	大卒以上が多い(1、2を選択)	778	868	488	343	304	33	5	0	1	38
		100.0	100.0	56.1	39.4	88.8	9.5	1.3	0.1	0.3	4.4
	学歴はばらばら(3、4を選択)	1681	1585	1062	469	404	46	16	3	-	55
	100.0	100.0	67.0	29.6	86.1	9.9	3.4	0.6	-	3.5	
震災支援事業を実施(問14)	被災地で実施(1を選択)	285	183	111	68	53	9	4	2	-	4
		100.0	100.0	60.7	37.0	78.0	13.8	5.2	2.9	-	2.3
	被災地以外で実施(2を選択)	168	142	81	59	52	5	0	1	-	3
		100.0	100.0	56.8	41.3	88.9	9.2	0.4	1.6	-	1.9
支援物資・寄付金を送付(3を選択)	762	846	560	264	224	29	11	1	-	22	
	100.0	100.0	66.1	31.2	84.6	10.8	4.2	0.4	-	2.6	
特に何も行っていない(5を選択)	1241	1293	810	421	375	37	7	-	1	62	
	100.0	100.0	62.7	32.5	89.3	8.8	1.7	-	0.3	4.8	
昨年の年間収入(2013年度)	0円	143	151	85	56	50	6	-	-	-	11
		100.0	100.0	56.0	36.7	89.1	10.9	-	-	-	7.2
	1~999万円	1052	1070	474	549	474	55	18	1	1	47
		100.0	100.0	44.3	51.3	86.4	10.0	3.2	0.2	0.2	4.4
	1000~4999万円	727	712	578	118	107	9	2	-	-	17
		100.0	100.0	81.1	16.5	91.0	7.3	1.7	-	-	2.4
5000~9999万円	250	236	216	17	14	2	1	-	-	4	
	100.0	100.0	91.2	7.2	80.8	11.2	8.0	-	-	1.5	
1億円以上	196	198	172	20	17	2	-	2	-	5	
	100.0	100.0	87.1	10.2	82.3	8.7	-	9.0	-	2.6	
年間収入の増減(問30、2011年度-2013年度、2011年度以降設立は除く)	2011/2013年度両方回答	2062	2087	1377	656	572	61	20	3	-	55
		100.0	100.0	66.0	31.4	87.2	9.3	3.1	0.4	-	2.6
	増加	1084	1047	740	285	244	32	8	1	-	22
		100.0	100.0	70.6	27.3	85.5	11.3	2.9	0.3	-	2.1
	変化なし	281	294	154	128	117	7	2	2	-	11
		100.0	100.0	52.6	43.5	91.2	5.6	1.8	1.4	-	3.8
減少	697	746	483	243	212	21	10	-	-	21	
	100.0	100.0	64.6	32.5	87.2	8.8	4.1	-	-	2.8	
活動分野(問23、主要な活動分野1番目)	保健・医療・福祉	1124	1128	869	224	204	14	6	-	-	35
		100.0	100.0	77.0	19.9	91.0	6.3	2.8	-	-	3.1
その他の活動分野	1406	1411	745	599	513	67	15	3	1	68	
	100.0	100.0	52.8	42.4	85.6	11.2	2.6	0.5	0.2	4.8	
調査対象(その1)	2004年調査サンプル	776	894	583	269	230	28	10	-	-	42
		100.0	100.0	65.2	30.1	85.8	10.6	3.7	-	-	4.7
	2014年新規サンプル	1944	1826	1128	615	541	56	14	3	1	84
	100.0	100.0	61.8	33.7	88.0	9.1	2.3	0.5	0.2	4.6	
調査対象(その2)	東北3県(岩手・宮城・福島)	504	112	79	27	24	2	1	z	-	6
		100.0	100.0	71.0	23.8	88.7	7.0	3.6	0.7	-	5.1
	それ以外	2216	2608	1631	857	747	82	23	3	1	120
	100.0	100.0	62.5	32.8	87.3	9.6	2.7	0.3	0.1	4.6	

【全数】

問1(2)ボランティア g)無償事務局 2014年3月末(続き)

		総数	平均 (人)	中央値	標準偏差
	全体	2594	0.85	0	2.13
認証年	1999年以前	123	1.14	0	3.01
	2000～2004年	1194	0.79	0	1.97
	2005～2010年	836	0.71	0	1.45
	2011年以降	417	1.20	0	3.14
団体の総人数(問1、2014年3月末人数の合算)	10人未満	396	0.47	0	0.95
	10～49人	1723	0.83	0	1.70
	50～99人	315	1.07	0	2.61
	100人以上	146	1.78	0	5.35
有給職員数(問1、2014年3月末人数の合算)	0人	1000	1.64	1	2.79
	1～4人	556	0.54	0	1.53
	5～9人	366	0.39	0	1.31
	10人以上	668	0.20	0	1.26
事業所の有給職員数の増減(問1、2011年-2013年)	Q1 2014年3月末・2011年2月末両方回答 増加	2221	0.85	0	2.17
	変わらない	250	0.35	0	1.34
	減少	607	0.32	0	0.99
	3年前も現在も有給職員はいない	555	0.38	0	1.57
人材構成(問11(a))	若年層が多い(1、2を選択)	809	1.71	1	2.96
	中高年齢者が多い(3、4を選択)	309	0.91	0	3.60
		2075	0.87	0	1.90
人材構成(問11(b))	男性が多い(1、2を選択)	1027	1.01	0	1.86
	女性が多い(3、4を選択)	1365	0.76	0	2.37
人材構成(問11(c))	大卒以上が多い(1、2を選択)	830	1.04	0	2.55
	学歴はばらばら(3、4を選択)	1530	0.77	0	1.91
震災支援事業を実施(問14)	被災地で実施(1を選択)	179	1.32	0	2.91
	被災地以外で実施(2を選択)	139	1.01	0	2.41
	支援物資・寄付金を送付(3を選択)	824	0.89	0	2.08
	特に何も行ってない(5を選択)	1231	0.75	0	2.10
昨年の年間収入(2013年度)	0円	140	0.77	0	1.32
	1～999万円	1023	1.40	1	2.73
	1000～4999万円	695	0.38	0	1.19
	5000～9999万円	233	0.20	0	1.02
	1億円以上	193	0.40	0	2.12
年間収入の増減(問30、2011年度-2013年度、2011年度以降設立は除く)	2011/2013年度両方回答 増加	2033	0.81	0	1.86
	変化なし	1025	0.73	0	1.83
	減少	282	1.02	0	2.19
		725	0.84	0	1.76
活動分野(問23、主要な活動分野1番目)	保健・医療・福祉	1093	0.44	0	1.24
	その他の活動分野	1343	1.18	0	2.61
調査対象(その1)	2004年調査サンプル	852	0.84	0	1.91
	2014年新規サンプル	1742	0.86	0	2.23
調査対象(その2)	東北3県(岩手・宮城・福島)	106	0.63	0	1.78
	それ以外	2488	0.86	0	2.15

団体調査基礎項目集計

調査シリーズNo.139

【全数】

問1(2)ボランティア h)無償その他 2014年3月末

		「あり」を100とした場合									
		総数 ウェイトなし	総数 ウェイトあり	なし	あり	1~4人	5~9人	10~19人	20~29人	30人以上	無回答
全体		2720	2720	1438	1144	295	177	288	146	237	138
		100.0	100.0	52.9	42.1	25.8	15.5	25.2	12.8	20.7	5.1
認証年	1999年以前	121	128	61	61	12	5	13	12	18	6
		100.0	100.0	47.7	47.7	19.8	7.9	22.0	20.4	29.9	4.5
	2000~2004年	1155	1243	675	510	113	78	133	68	118	58
		100.0	100.0	54.3	41.0	22.2	15.3	26.0	13.3	23.1	4.7
	2005~2010年	922	862	471	363	111	50	89	47	66	28
	100.0	100.0	54.6	42.1	30.5	13.8	24.4	13.0	18.3	3.3	
	2011年以降	500	460	220	197	58	41	53	18	29	43
		100.0	100.0	47.7	42.9	29.2	20.6	26.8	8.9	14.6	9.4
団体の総人数(問1、2014年3月末人数の合算)	10人未満	420	424	316	74	70	5	-	-	-	33
		100.0	100.0	74.6	17.5	93.8	6.2	-	-	-	7.9
	10~49人	1746	1733	953	763	205	159	257	110	33	16
		100.0	100.0	55.0	44.1	26.8	20.9	33.7	14.4	4.3	0.9
	50~99人	306	315	127	188	17	12	28	32	98	-
	100.0	100.0	40.3	59.7	9.2	6.6	14.8	17.1	52.3	-	
	100人以上	144	146	28	119	4	1	3	4	107	-
		100.0	100.0	19.0	81.0	3.1	1.1	2.7	3.4	89.7	-
有給職員数(問1、2014年3月末人数の合算)	0人	970	1012	419	571	129	96	167	71	107	21
		100.0	100.0	41.5	56.4	22.6	16.8	29.3	12.5	18.8	2.1
	1~4人	556	556	329	227	68	28	49	32	50	-
		100.0	100.0	59.1	40.9	30.1	12.2	21.6	14.0	22.1	-
	5~9人	400	366	240	126	32	21	29	19	25	-
	100.0	100.0	65.6	34.4	25.2	17.0	23.2	15.2	19.4	-	
	10人以上	673	668	448	220	66	33	42	24	55	-
		100.0	100.0	67.0	33.0	30.1	14.9	19.2	10.7	25.1	-
事業所の有給職員数の増減(問1、2011年-2013年)	Q1 2014年3月末・2011年2月末両方回答	2228	2233	1214	1002	255	147	247	137	216	17
		100.0	100.0	54.4	44.9	25.4	14.7	24.6	13.7	21.6	0.8
	増加	244	250	156	94	25	16	19	9	26	-
		100.0	100.0	62.4	37.6	26.4	16.9	19.8	9.3	27.5	-
	変わらない	592	607	391	216	52	29	48	35	52	-
	100.0	100.0	64.4	35.6	24.1	13.2	22.1	16.3	24.2	-	
	減少	604	555	336	218	73	29	45	27	45	-
		100.0	100.0	60.6	39.4	33.2	13.1	20.8	12.3	20.6	-
	3年前も現在も有給職員はいない	788	821	331	473	106	74	135	66	93	17
		100.0	100.0	40.3	57.6	22.3	15.6	28.5	14.0	19.6	2.0
人材構成(問11(a))	若年層が多い(1、2を選択)	323	319	159	147	36	27	27	22	35	12
		100.0	100.0	50.0	46.3	24.6	18.6	18.2	14.6	24.0	3.8
	中高年齢者が多い(3、4を選択)	2165	2163	1154	915	221	137	249	118	190	93
	100.0	100.0	53.4	42.3	24.2	14.9	27.2	12.9	20.8	4.3	
人材構成(問11(b))	男性が多い(1、2を選択)	1074	1086	551	471	113	70	123	64	100	64
		100.0	100.0	50.7	43.4	24.0	14.9	26.2	13.6	21.2	5.9
	女性が多い(3、4を選択)	1420	1403	757	605	155	95	155	76	124	41
	100.0	100.0	54.0	43.1	25.6	15.7	25.7	12.6	20.4	2.9	
人材構成(問11(c))	大卒以上が多い(1、2を選択)	778	868	426	404	98	67	108	52	79	38
		100.0	100.0	49.1	46.5	24.3	16.6	26.9	12.8	19.5	4.4
	学歴はばらばら(3、4を選択)	1681	1585	867	656	165	99	166	85	142	62
	100.0	100.0	54.7	41.4	25.2	15.1	25.3	12.9	21.6	3.9	
震災支援事業を実施(問14)	被災地で実施(1を選択)	285	183	81	97	23	10	27	14	24	4
		100.0	100.0	44.5	53.2	23.3	9.8	28.1	14.3	24.5	2.3
	被災地以外で実施(2を選択)	168	142	51	88	14	13	26	10	25	3
	100.0	100.0	35.9	62.2	15.4	15.2	29.7	11.2	28.4	1.9	
支援物資・寄付金を送付(3を選択)	762	846	421	400	79	57	103	63	99	25	
	100.0	100.0	49.7	47.3	19.8	14.2	25.6	15.6	24.7	3.0	
特に何も行ってない(5を選択)	1241	1293	750	477	148	82	120	45	81	66	
	100.0	100.0	58.0	36.9	31.0	17.3	25.1	9.5	17.1	5.1	
昨年の年間収入(2013年度)	0円	143	151	93	44	20	9	8	4	3	14
		100.0	100.0	61.6	29.1	45.6	20.4	18.8	8.1	7.2	9.4
	1~999万円	1052	1070	466	553	129	81	158	75	111	51
		100.0	100.0	43.5	51.7	23.3	14.7	28.6	13.5	20.0	4.7
	1000~4999万円	727	712	423	273	76	34	62	37	64	17
	100.0	100.0	59.4	38.3	28.0	12.4	22.6	13.5	23.5	2.4	
5000~9999万円	250	236	157	75	28	6	14	5	21	5	
	100.0	100.0	66.4	31.6	38.1	8.2	19.3	6.6	27.8	2.0	
	1億円以上	196	198	115	77	18	10	17	10	23	5
		100.0	100.0	58.2	39.1	23.0	12.8	22.4	12.7	29.1	2.6
年間収入の増減(問30、2011年度-2013年度、2011年度以降設立は除く)	2011/2013年度両方回答	2062	2087	1115	910	236	124	229	124	198	63
		100.0	100.0	53.4	43.6	25.9	13.6	25.1	13.6	21.7	3.0
	増加	1084	1047	555	466	117	66	117	69	97	26
		100.0	100.0	53.0	44.5	25.1	14.2	25.1	14.9	20.8	2.5
	変化なし	281	294	160	120	40	27	29	9	15	14
	100.0	100.0	54.6	40.7	33.7	22.3	24.3	7.5	12.2	4.6	
	減少	697	746	399	324	79	31	83	46	86	23
		100.0	100.0	53.5	43.5	24.2	9.5	25.5	14.1	26.7	3.1
活動分野(問23、主要な活動分野1番目)	保健・医療・福祉	1124	1128	698	394	136	65	101	37	55	36
		100.0	100.0	61.8	35.0	34.4	16.6	25.6	9.5	13.9	3.2
	その他の活動分野	1406	1411	658	678	140	97	173	100	169	75
		100.0	100.0	46.6	48.0	20.6	14.3	25.5	14.7	24.9	5.3
調査対象(その1)	2004年調査サンプル	776	894	472	377	79	56	93	55	93	44
		100.0	100.0	52.8	42.2	21.0	14.9	24.8	14.6	24.7	5.0
	2014年新規サンプル	1944	1826	965	767	216	121	194	91	144	94
	100.0	100.0	52.9	42.0	28.2	15.8	25.4	11.9	18.8	5.1	
調査対象(その2)	東北3県(岩手・宮城・福島)	504	112	64	42	6	6	12	6	11	6
		100.0	100.0	57.1	37.7	14.8	15.4	28.7	15.2	26.0	5.1
	それ以外	2216	2608	1374	1102	289	171	276	140	226	132
	100.0	100.0	52.7	42.3	26.2	15.5	25.0	12.7	20.5	5.1	

【全数】

問1(2)ボランティア h)無償その他 2014年3月末(続き)

		総数	平均 (人)	中央値	標準偏差
	全体	2582	21.09	0	176.45
認証年	1999年以前	122	28.53	0	218.40
	2000～2004年	1185	30.73	0	243.70
	2005～2010年	834	11.32	0	50.12
	2011年以降	417	11.59	0	67.94
団体の総人数(問1、2014年3月末人数の合算)	10人未満	391	0.41	0	1.01
	10～49人	1716	4.61	0	7.39
	50～99人	315	18.53	10	21.95
	100人以上	146	276.87	100	693.16
有給職員数(問1、2014年3月末人数の合算)	0人	990	15.63	3	87.39
	1～4人	556	28.76	0	290.66
	5～9人	366	24.13	0	214.46
	10人以上	668	21.20	0	116.54
事業所の有給職員数の増減(問1、2011年-2013年)	Q1 2014年3月末・2011年2月末両方回答	2216	23.05	0	189.48
	増加	250	20.96	0	109.82
	変わらない	607	35.97	0	323.10
	減少	555	18.93	0	102.21
	3年前も現在も有給職員はいない	804	16.79	3	95.64
人材構成(問11(a))	若年層が多い(1、2を選択)	307	49.95	0	266.23
	中高年齢者が多い(3、4を選択)	2069	18.13	0	167.77
人材構成(問11(b))	男性が多い(1、2を選択)	1022	19.36	0	140.37
	女性が多い(3、4を選択)	1362	24.32	0	210.05
人材構成(問11(c))	大卒以上が多い(1、2を選択)	830	23.11	0	162.31
	学歴はばらばら(3、4を選択)	1523	21.74	0	195.69
震災支援事業を実施(問14)	被災地で実施(1を選択)	179	50.41	1	250.17
	被災地以外で実施(2を選択)	139	45.02	5	171.18
	支援物資・寄付金を送付(3を選択)	821	39.86	0	292.96
	特に何も行ってない(5を選択)	1227	9.67	0	39.57
昨年の年間収入(2013年度)	0円	137	2.98	0	9.00
	1～999万円	1019	14.08	2	83.88
	1000～4999万円	695	27.52	0	262.75
	5000～9999万円	232	25.32	0	130.54
	1億円以上	193	59.89	0	325.72
年間収入の増減(問30、2011年度-2013年度、2011年度以降設立は除く)	2011/2013年度両方回答	2025	23.53	0	196.51
	増加	1021	21.42	0	146.59
	変化なし	280	6.41	0	18.63
	減少	724	33.14	0	278.32
活動分野(問23、主要な活動分野1番目)	保健・医療・福祉	1092	12.01	0	98.24
	その他の活動分野	1336	25.76	1	200.06
調査対象(その1)	2004年調査サンプル	849	17.28	0	73.79
	2014年新規サンプル	1733	22.96	0	209.11
調査対象(その2)	東北3県(岩手・宮城・福島)	106	29.27	0	245.62
	それ以外	2476	20.74	0	172.93

[全数]

問1(2)ボランティア i) インターン 2014年3月末

		「あり」を100とした場合									
		総数 ウェイトなし	総数 ウェイトあり	なし	あり	1~4人	5~9人	10~19人	20~29人	30人以上	無回答
全体		2720	2720	2388	205	123	29	33	9	11	127
		100.0	100.0	87.8	7.5	60.1	14.2	16.2	4.2	5.3	4.7
認証年	1999年以前	121	128	105	18	7	4	7	-	1	5
		100.0	100.0	81.9	14.4	36.8	21.1	35.4	-	6.7	3.7
	2000~2004年	1155	1243	1075	117	69	16	20	4	7	51
		100.0	100.0	86.5	9.4	58.9	13.7	17.4	3.8	6.3	4.1
	2005~2010年	922	862	789	49	31	9	5	2	2	25
		100.0	100.0	91.5	5.7	63.0	18.9	9.6	4.6	3.8	2.9
2011年以降	500	460	400	17	15	-	-	2	-	0	44
		100.0	100.0	86.9	3.6	88.9	-	9.6	-	1.5	9.5
	団体の総人数(問1、2014年3月末人数の合算)	420	424	392	4	4	-	-	-	-	28
		100.0	100.0	92.5	1.0	100.0	-	-	-	-	6.6
	10~49人	1746	1733	1600	120	82	18	15	4	1	12
	100.0	100.0	92.4	6.9	68.6	14.8	12.5	3.1	1.0	0.7	
50~99人	306	315	261	54	26	8	9	3	8	-	
	100.0	100.0	82.9	17.1	48.2	15.6	16.3	5.1	14.8	-	
100人以上	144	146	120	27	11	3	9	2	2	-	
	100.0	100.0	81.9	18.1	39.8	11.1	35.4	7.5	6.1	-	
有給職員数(問1、2014年3月末人数の合算)	0人	970	1012	965	33	20	3	4	2	3	13
		100.0	100.0	95.4	3.3	62.1	10.6	12.2	7.3	7.8	1.3
	1~4人	556	556	514	42	23	9	5	1	4	-
		100.0	100.0	92.5	7.5	54.7	20.5	12.6	2.9	9.2	-
	5~9人	400	366	336	31	20	5	4	1	-	-
		100.0	100.0	91.7	8.3	66.6	15.8	14.6	3.0	-	-
10人以上	673	668	568	100	60	12	19	4	4	-	
	100.0	100.0	85.1	14.9	59.8	12.3	19.5	4.0	4.4	-	
事業所の有給職員数の増減(問1、2011年-2013年)	Q1 2014年3月末・2011年2月末両方回答	2228	2233	2034	187	110	29	29	9	11	12
		100.0	100.0	91.1	8.4	58.7	15.6	15.5	4.6	5.6	0.6
	増加	244	250	219	31	18	4	3	5	0	-
		100.0	100.0	87.8	12.2	60.4	13.9	8.8	16.3	0.6	-
	変わらない	592	607	552	55	32	11	9	-	4	-
		100.0	100.0	90.9	9.1	57.5	19.1	16.3	-	7.1	-
減少	604	555	480	75	46	11	13	1	4	-	
	100.0	100.0	86.5	13.5	61.1	14.5	17.8	1.5	5.1	-	
3年前も現在も有給職員はいない	788	821	783	26	14	3	4	2	3	12	
	100.0	100.0	95.3	3.2	52.7	13.2	15.2	9.1	9.7	1.5	
人材構成(問11(a))	若年層が多い(1、2を選択)	323	319	247	61	35	11	9	3	3	10
		100.0	100.0	77.6	19.2	57.5	17.5	15.1	4.8	5.1	3.2
	中高年齢者が多い(3、4を選択)	2165	2163	1939	137	84	16	23	6	8	87
	100.0	100.0	89.7	6.3	61.4	12.1	16.8	4.1	5.6	4.0	
人材構成(問11(b))	男性が多い(1、2を選択)	1074	1086	959	65	44	9	6	4	3	62
		100.0	100.0	88.3	6.0	67.5	13.4	9.6	5.4	4.1	5.7
	女性が多い(3、4を選択)	1420	1403	1235	134	76	19	25	5	8	35
	100.0	100.0	88.0	9.5	57.0	14.5	18.7	3.7	6.1	2.5	
人材構成(問11(c))	大卒以上が多い(1、2を選択)	778	868	752	78	51	12	9	4	3	38
		100.0	100.0	86.6	9.0	65.1	15.3	11.7	4.5	3.5	4.4
	学歴はばらばら(3、4を選択)	1681	1585	1412	118	69	15	22	5	6	56
	100.0	100.0	89.0	7.4	58.8	12.9	18.8	4.2	5.3	3.5	
震災支援事業を実施(問14)	被災地で実施(1を選択)	285	183	144	35	25	3	5	1	1	4
		100.0	100.0	78.7	19.1	70.5	9.4	14.2	2.7	3.2	2.3
	被災地以外で実施(2を選択)	168	142	111	28	18	3	3	0	3	3
		100.0	100.0	78.6	19.5	66.1	10.8	9.9	0.6	12.6	1.9
	支援物資・寄付金を送付(3を選択)	762	846	728	97	53	17	19	2	6	21
		100.0	100.0	86.0	11.4	54.7	17.5	19.5	1.9	6.4	2.5
特に何も行ってない(5を選択)	1241	1293	1179	53	32	6	9	4	2	61	
	100.0	100.0	91.2	4.1	60.1	11.9	17.0	7.8	3.2	4.7	
昨年の年間収入(2013年度)	0円	143	151	138	0	0	-	-	-	-	13
		100.0	100.0	91.1	0.2	100.0	-	-	-	-	8.7
	1~999万円	1052	1070	972	51	37	7	2	1	3	47
		100.0	100.0	90.8	4.8	72.5	14.5	3.9	2.4	6.7	4.4
	1000~4999万円	727	712	629	66	35	11	12	3	4	17
		100.0	100.0	88.4	9.3	53.8	16.9	18.3	4.6	6.5	2.4
5000~9999万円	250	236	201	31	18	3	4	3	3	4	
	100.0	100.0	85.1	13.3	57.3	11.0	13.2	10.0	8.5	1.5	
1億円以上	196	198	153	40	21	6	12	1	0	5	
	100.0	100.0	77.1	20.3	52.4	14.8	29.6	2.8	0.4	2.6	
年間収入の増減(問30、2011年度-2013年度、2011年度以降設立は除く)	2011/2013年度両方回答	2062	2087	1855	178	103	28	29	9	9	55
		100.0	100.0	88.9	8.5	58.0	15.8	16.4	4.8	5.0	2.6
	増加	1084	1047	935	91	60	12	13	2	3	21
		100.0	100.0	89.3	8.7	66.1	13.3	14.4	2.5	3.7	2.0
	変化なし	281	294	271	12	4	2	5	0	-	11
		100.0	100.0	92.3	4.0	35.4	19.6	43.4	1.5	-	3.7
減少	697	746	649	75	39	14	11	6	6	23	
	100.0	100.0	87.0	10.0	51.7	18.2	14.5	8.1	7.4	3.1	
活動分野(問23、主要な活動分野1番目)	保健・医療・福祉	1124	1128	1017	77	41	14	14	5	3	35
		100.0	100.0	90.1	6.8	53.0	18.4	17.6	6.5	4.5	3.1
	その他の活動分野	1406	1411	1226	118	75	14	18	3	7	67
	100.0	100.0	86.9	8.4	63.7	11.6	15.6	2.8	6.2	4.8	
調査対象(その1)	2004年調査サンプル	776	894	757	95	49	17	19	4	6	41
		100.0	100.0	84.7	10.7	51.5	17.5	19.6	4.6	6.7	4.6
	2014年新規サンプル	1944	1826	1631	109	74	12	14	4	4	86
	100.0	100.0	89.3	6.0	67.7	11.4	13.2	3.7	4.0	4.7	
調査対象(その2)	東北3県(岩手・宮城・福島)	504	112	97	9	7	1	z	z	1	6
		100.0	100.0	86.8	8.0	75.0	11.8	2.5	4.0	6.9	5.1
	それ以外	2216	2608	2291	196	116	28	33	8	10	122
	100.0	100.0	87.8	7.5	59.5	14.3	16.8	4.2	5.2	4.7	

【全数】

問1(2)ボランティア i) インターン 2014年3月末(続き)

		総数	平均 (人)	中央値	標準偏差
全体		2593	0.59	0	6.01
認証年	1999年以前	123	1.49	0	5.83
	2000～2004年	1192	0.68	0	3.71
	2005～2010年	838	0.36	0	2.93
	2011年以降	416	0.41	0	12.46
団体の総人数(問1、2014年3月末人数の合算)	10人未満	396	0.02	0	0.18
	10～49人	1720	0.32	0	1.81
	50～99人	315	1.89	0	7.36
	100人以上	146	2.56	0	21.86
有給職員数(問1、2014年3月末人数の合算)	0人	998	0.29	0	3.00
	1～4人	556	0.56	0	3.28
	5～9人	366	0.37	0	1.81
	10人以上	668	1.18	0	10.75
事業所の有給職員数の増減(問1、2011年-2013年)	Q1 2014年3月末・2011年2月末両方回答	2221	0.59	0	3.58
	増加	250	0.90	0	4.72
	変わらない	607	0.61	0	3.41
	減少	555	0.81	0	3.53
	3年前も現在も有給職員はいない	809	0.34	0	3.32
人材構成(問11(a))	若年層が多い(1、2を選択)	309	1.67	0	14.98
	中高年齢者が多い(3、4を選択)	2076	0.47	0	3.39
人材構成(問11(b))	男性が多い(1、2を選択)	1024	0.52	0	8.50
	女性が多い(3、4を選択)	1368	0.70	0	3.74
人材構成(問11(c))	大卒以上が多い(1、2を選択)	830	0.55	0	3.26
	学歴はばらばら(3、4を選択)	1530	0.63	0	7.32
震災支援事業を実施(問14)	被災地で実施(1を選択)	179	1.68	0	19.60
	被災地以外で実施(2を選択)	139	1.61	0	7.06
	支援物資・寄付金を送付(3を選択)	825	0.98	0	9.63
	特に何も行ってない(5を選択)	1232	0.31	0	2.61
昨年の年間収入(2013年度)	0円	138	0.00	0	0.04
	1～999万円	1023	0.32	0	3.01
	1000～4999万円	695	0.89	0	10.30
	5000～9999万円	233	1.17	0	4.61
	1億円以上	193	1.27	0	4.90
年間収入の増減(問30、2011年度-2013年度、2011年度以降設立は除く)	2011/2013年度両方回答	2033	0.65	0	6.51
	増加	1026	0.47	0	2.44
	変化なし	283	0.28	0	1.59
	減少	724	1.06	0	10.46
活動分野(問23、主要な活動分野1番目)	保健・医療・福祉	1093	0.53	0	3.38
	その他の活動分野	1344	0.68	0	7.75
調査対象(その1)	2004年調査サンプル	853	0.86	0	3.94
	2014年新規サンプル	1740	0.45	0	6.79
調査対象(その2)	東北3県(岩手・宮城・福島)	106	1.74	0	25.28
	それ以外	2486	0.54	0	3.25

【全数】

団体の総人数(問1、2014年3月末人数の合算)

		総数 ウェイトなし	総数 ウェイトあり	10人未満	10~49人	50~99人	100人以上	無回答	総数	平均(人)	中央値	標準偏差
全体		2720	2720	424	1733	315	146	102	2618	44.80	21	184.03
		100.0	100.0	15.6	63.7	11.6	5.4	3.8				
認証年	1999年以前	121	128	10	65	34	16	4	124	67.92	39	221.23
		100.0	100.0	7.4	50.4	26.6	12.7	2.9				
	2000~2004年	1155	1243	155	775	186	91	36	1207	59.00	26	250.58
		100.0	100.0	12.4	62.4	15.0	7.3	2.9				
	2005~2010年	922	862	161	580	70	29	23	840	30.50	18	58.00
	100.0	100.0	18.7	67.3	8.1	3.3	2.6					
	2011年以降	500	460	96	298	20	10	37	424	25.99	15	89.06
		100.0	100.0	20.9	64.7	4.3	2.2	7.9				
団体の総人数(問1、2014年3月末人数の合算)	10人未満	420	424	424	-	-	-	-	424	6.22	6	2.20
		100.0	100.0	100.0	-	-	-	-				
	10~49人	1746	1733	-	1733	-	-	-	1733	22.98	21	10.21
		100.0	100.0	-	100.0	-	-	-				
	50~99人	306	315	-	-	315	-	-	315	67.71	65	13.72
	100.0	100.0	-	-	100.0	-	-					
	100人以上	144	146	-	-	-	146	-	146	365.43	168	702.15
		100.0	100.0	-	-	-	100.0	-				
有給職員数(問1、2014年3月末人数の合算)	0人	970	1012	265	624	71	39	13	998	29.03	16	90.57
		100.0	100.0	26.2	61.6	7.0	3.8	1.3				
	1~4人	556	556	121	358	54	23	-	556	49.40	17	303.15
		100.0	100.0	21.8	64.4	9.7	4.1	-				
	5~9人	400	366	18	314	19	15	-	366	43.67	18	218.27
	100.0	100.0	4.9	85.6	5.3	4.2	-					
	10人以上	673	668	-	428	170	70	-	668	66.83	36	130.89
		100.0	100.0	-	64.1	25.5	10.4	-				
事業所の有給職員数の増減(問1、2011年-2013年)	Q1 2014年3月末・2011年2月末両方回答	2228	2233	341	1460	282	136	13	2220	48.19	23	198.23
		100.0	100.0	15.3	65.4	12.6	6.1	0.6				
	増加	244	250	16	164	51	18	1	249	56.86	31	119.59
		100.0	100.0	6.3	65.4	20.6	7.2	0.5				
	変わらない	592	607	82	436	60	30	-	607	60.27	21	334.45
		100.0	100.0	13.4	71.8	9.9	4.9	-				
	減少	604	555	31	360	109	54	-	555	56.41	30	116.55
		100.0	100.0	5.6	64.9	19.7	9.8	-				
	3年前も現在も有給職員はいない	788	821	213	501	61	35	12	809	30.82	16	99.16
		100.0	100.0	25.9	61.0	7.5	4.2	1.5				
人材構成(問11(a))	若年層が多い(1、2を選択)	323	319	27	215	31	34	11	308	77.12	25	277.70
		100.0	100.0	8.6	67.5	9.8	10.6	3.5				
	中高齢者が多い(3、4を選択)	2165	2163	320	1409	264	102	68	2095	42.11	21	175.18
		100.0	100.0	14.8	65.1	12.2	4.7	3.1				
人材構成(問11(b))	男性が多い(1、2を選択)	1074	1086	198	699	98	44	47	1039	39.12	18	156.77
		100.0	100.0	18.2	64.4	9.0	4.1	4.3				
	女性が多い(3、4を選択)	1420	1403	151	931	197	92	31	1371	52.24	25	213.89
		100.0	100.0	10.7	66.3	14.1	6.6	2.2				
人材構成(問11(c))	大卒以上が多い(1、2を選択)	778	868	145	578	83	37	25	844	42.49	19	168.30
		100.0	100.0	16.7	66.6	9.5	4.3	2.9				
	学歴はばらばら(3、4を選択)	1681	1585	199	1031	210	96	50	1536	48.97	23	204.75
		100.0	100.0	12.6	65.0	13.2	6.1	3.1				
震災支援事業を実施(問14)	被災地で実施(1を選択)	285	183	21	109	26	23	3	180	90.16	30	303.41
		100.0	100.0	11.6	59.4	14.5	12.7	1.8				
	被災地以外で実施(2を選択)	168	142	13	84	29	15	0	141	82.53	32	239.91
		100.0	100.0	9.2	59.1	20.7	10.7	0.3				
	支援物資・寄付金を送付(3を選択)	762	846	65	550	152	62	18	829	72.77	29	305.44
	100.0	100.0	7.6	65.0	17.9	7.3	2.1					
	特に何も行っていない(5を選択)	1241	1293	257	840	95	45	56	1237	27.99	17	44.60
		100.0	100.0	19.9	65.0	7.3	3.5	4.3				
昨年の年間収入(2013年度)	0円	143	151	79	59	4	-	8	143	12.07	8	12.87
		100.0	100.0	52.4	39.2	2.8	-	5.5				
	1~999万円	1052	1070	216	697	84	36	37	1033	29.73	18	87.73
		100.0	100.0	20.2	65.2	7.8	3.3	3.5				
	1000~4999万円	727	712	53	506	100	36	17	695	54.34	24	274.32
		100.0	100.0	7.4	71.1	14.0	5.1	2.4				
	5000~9999万円	250	236	6	172	37	17	4	233	59.76	31	135.01
		100.0	100.0	2.6	72.9	15.8	7.2	1.5				
	1億円以上	196	198	5	76	65	47	5	193	125.63	57	336.79
		100.0	100.0	2.5	38.4	32.7	23.7	2.6				
年間収入の増減(問30、2011年度-2013年度、2011年度以降設立は除く)	2011/2013年度両方回答	2062	2087	291	1346	275	127	49	2038	49.35	23	204.29
		100.0	100.0	13.9	64.5	13.2	6.1	2.4				
	増加	1084	1047	104	689	157	75	21	1026	50.28	26	152.59
		100.0	100.0	9.9	65.8	15.0	7.2	2.0				
	変化なし	281	294	91	178	10	7	7	286	20.68	14	29.44
	100.0	100.0	30.9	60.8	3.3	2.5	2.5					
	減少	697	746	96	478	108	44	21	726	59.34	25	289.14
		100.0	100.0	12.9	64.0	14.4	5.9	2.8				
活動分野(問23、主要な活動分野1番目)	保健・医療・福祉	1124	1128	153	745	146	53	31	1097	39.22	22	103.68
		100.0	100.0	13.6	66.0	13.0	4.7	2.8				
	その他の活動分野	1406	1411	239	879	154	86	53	1358	47.29	20	210.18
		100.0	100.0	17.0	62.3	10.9	6.1	3.7				
調査対象(その1)	2004年調査サンプル	776	894	96	538	162	67	30	864	46.61	28	81.42
		100.0	100.0	10.8	60.2	18.1	7.5	3.4				
	2014年新規サンプル	1944	1826	328	1194	153	79	72	1754	43.91	18	217.45
		100.0	100.0	18.0	65.4	8.4	4.3	3.9				
調査対象(その2)	東北3県(岩手・宮城・福島)	504	112	19	71	10	7	4	107	51.82	21	250.79
		100.0	100.0	16.8	63.8	8.8	6.6	4.0				
	それ以外	2216	2608	405	1661	305	139	98	2511	44.50	21	180.69
		100.0	100.0	15.5	63.7	11.7	5.3	3.7				

【全数】

問1(1)就業者 a)役員の人数 東日本大震災直前

		「あり」を100とした場合									
		総数 ウェイトなし	総数 ウェイトあり	なし	あり	1~4人	5~9人	10~19人	20~29人	30人以上	無回答
	全体	2720	2720	-	2045	374	910	659	79	23	675
		100.0	100.0	-	75.2	18.3	44.5	32.2	3.9	1.1	24.8
認証年	1999年以前	121	128	-	109	8	45	46	9	1	19
		100.0	100.0	-	85.0	7.7	41.2	41.9	8.2	1.0	15.0
	2000~2004年	1155	1243	-	1081	167	487	363	43	21	162
		100.0	100.0	-	87.0	15.5	45.1	33.6	4.0	1.9	13.0
	2005~2010年	922	862	-	742	176	330	214	21	1	121
	100.0	100.0	-	86.0	23.8	44.5	28.9	2.8	0.1	14.0	
	2011年以降	500	460	-	94	17	43	28	5	0	367
		100.0	100.0	-	20.3	18.3	46.3	29.6	5.5	0.2	79.7
団体の総人数(問1、2014年3月 末人数の合算)	10人未満	420	424	-	277	141	132	4	-	-	147
		100.0	100.0	-	65.4	51.0	47.7	1.3	-	-	34.6
	10~49人	1746	1733	-	1357	208	628	463	49	10	376
		100.0	100.0	-	78.3	15.3	46.3	34.1	3.6	0.7	21.7
	50~99人	306	315	-	278	16	111	127	13	10	37
	100.0	100.0	-	88.3	5.9	39.8	45.9	4.8	3.7	11.7	
	100人以上	144	146	-	132	9	38	65	17	3	14
		100.0	100.0	-	90.1	6.7	29.0	49.2	12.9	2.1	9.9
有給職員数(問1、2014年3月 末人数の合算)	0人	970	1012	-	737	129	326	249	29	4	275
		100.0	100.0	-	72.9	17.5	44.2	33.8	3.9	0.6	27.1
	1~4人	556	556	-	428	77	151	160	26	14	128
		100.0	100.0	-	77.0	18.0	35.3	37.4	6.0	3.4	23.0
	5~9人	400	366	-	270	56	138	64	13	1	96
	100.0	100.0	-	73.9	20.5	50.9	23.5	4.7	0.3	26.1	
	10人以上	673	668	-	594	106	292	181	12	3	74
		100.0	100.0	-	89.0	17.8	49.1	30.5	2.0	0.5	11.0
事業所の有給職員数の増減(問 1、2011年-2013年)	Q1 2014年3月末・2011年2 月末両方回答	2228	2233	-	2013	364	898	649	79	23	220
		100.0	100.0	-	90.2	18.1	44.6	32.3	3.9	1.1	9.8
	増加	244	250	-	239	38	107	71	17	6	11
		100.0	100.0	-	95.4	15.8	44.8	29.8	7.0	2.6	4.6
	変わらない	592	607	-	574	111	251	183	21	8	33
	100.0	100.0	-	94.6	19.3	43.7	31.9	3.6	1.5	5.4	
	減少	604	555	-	483	91	223	152	13	5	72
		100.0	100.0	-	87.1	18.8	46.2	31.4	2.7	0.9	12.9
	3年前も現在も有給職員は いない	788	821	-	718	125	316	244	29	4	104
		100.0	100.0	-	87.4	17.4	44.1	34.0	4.0	0.5	12.6
人材構成(問11(a))	若年層が多い(1、2を選択)	323	319	-	230	54	112	57	6	1	89
		100.0	100.0	-	72.1	23.5	48.7	24.8	2.6	0.4	27.9
	中高年齢層が多い(3、4を選 択)	2165	2163	-	1668	275	742	561	71	19	495
		100.0	100.0	-	77.1	16.5	44.5	33.6	4.3	1.1	22.9
人材構成(問11(b))	男性が多い(1、2を選択)	1074	1086	-	810	127	319	306	45	14	276
		100.0	100.0	-	74.6	15.7	39.4	37.7	5.5	1.7	25.4
	女性が多い(3、4を選択)	1420	1403	-	1092	199	538	319	31	6	311
		100.0	100.0	-	77.8	18.2	49.2	29.2	2.8	0.6	22.2
人材構成(問11(c))	大卒以上が多い(1、2を選 択)	778	868	-	675	97	303	223	39	14	193
		100.0	100.0	-	77.8	14.4	44.8	33.0	5.8	2.0	22.2
	学歴はばらばら(3、4を選 択)	1681	1585	-	1208	227	551	391	32	6	378
		100.0	100.0	-	76.2	18.8	45.7	32.4	2.7	0.5	23.8
震災支援事業を実施(問14)	被災地で実施(1を選択)	285	183	-	156	25	70	45	9	7	27
		100.0	100.0	-	85.2	15.9	44.8	28.6	6.0	4.7	14.8
	被災地以外で実施(2を選 択)	168	142	-	122	19	50	48	3	2	20
		100.0	100.0	-	86.0	15.8	40.9	39.3	2.5	1.5	14.0
	支援物資・寄付金を送付(3 を選択)	762	846	-	707	108	316	236	33	13	139
	100.0	100.0	-	83.5	15.3	44.7	33.4	4.7	1.9	16.5	
	特に何も行ってない(5選 択)	1241	1293	-	916	200	411	273	29	4	377
		100.0	100.0	-	70.9	21.8	44.8	29.8	3.2	0.4	29.1
昨年の年間収入(2013年度)	0円	143	151	-	84	38	33	10	2	-	68
		100.0	100.0	-	55.3	45.0	39.7	12.5	2.9	-	44.7
	1~999万円	1052	1070	-	783	128	337	280	34	4	287
		100.0	100.0	-	73.2	16.3	43.0	35.8	4.4	0.5	26.8
	1000~4999万円	727	712	-	574	103	258	180	22	10	138
		100.0	100.0	-	80.6	18.0	45.0	31.4	3.8	1.8	19.4
	5000~9999万円	250	236	-	211	39	95	65	6	5	26
	100.0	100.0	-	89.1	18.7	45.2	30.7	3.1	2.4	10.9	
	1億円以上	196	198	-	181	24	68	75	11	4	17
		100.0	100.0	-	91.6	13.1	37.7	41.3	5.9	2.1	8.4
年間収入の増減(問30、2011年 度-2013年度、2011年度以降設 立は除く)	2011/2013年度両方回答	2062	2087	-	1785	322	773	597	70	23	303
		100.0	100.0	-	85.5	18.0	43.3	33.4	3.9	1.3	14.5
	増加	1084	1047	-	886	145	389	314	33	5	161
		100.0	100.0	-	84.6	16.3	43.9	35.4	3.8	0.5	15.4
	変化なし	281	294	-	235	74	92	66	3	-	59
	100.0	100.0	-	80.0	31.7	39.0	27.9	1.4	-	20.0	
	減少	697	746	-	664	103	292	217	33	18	83
		100.0	100.0	-	88.9	15.5	44.1	32.7	5.0	2.7	11.1
活動分野(問23、主要な活動分 野1番目)	保健・医療・福祉	1124	1128	-	878	199	429	234	12	5	250
		100.0	100.0	-	77.8	22.6	48.8	26.6	1.4	0.5	22.2
	その他の活動分野	1406	1411	-	1054	149	429	395	64	16	357
		100.0	100.0	-	74.7	14.1	40.7	37.5	6.1	1.5	25.3
調査対象(その1)	2004年調査サンプル	776	894	-	755	101	351	259	36	9	139
		100.0	100.0	-	84.5	13.4	46.4	34.3	4.7	1.2	15.5
	2014年新規サンプル	1944	1826	-	1290	273	559	400	44	14	536
		100.0	100.0	-	70.6	21.2	43.4	31.0	3.4	1.1	29.4
調査対象(その2)	東北3県(岩手・宮城・福島)	504	112	-	78	11	36	28	3	2	34
		100.0	100.0	-	70.0	13.6	46.0	36.4	3.7	0.3	30.0
	それ以外	2216	2608	-	1967	364	874	630	77	23	641
		100.0	100.0	-	75.4	18.5	44.4	32.0	3.9	1.1	24.6

【全数】

問1(1)就業者 a)役員の人数 東日本大震災直前(続き)

		総数	平均 (人)	中央値	標準偏差
全体		2045	9.10	8	6.51
認証年	1999年以前	109	10.65	10	5.66
	2000～2004年	1081	9.70	8	7.61
	2005～2010年	742	8.06	7	4.69
	2011年以降	94	8.50	7	4.79
団体の総人数(問1、2014年3月末人数の合算)	10人未満	277	4.82	4	1.99
	10～49人	1357	9.02	8	5.13
	50～99人	278	12.10	10	11.14
	100人以上	132	12.65	10	6.86
有給職員数(問1、2014年3月末人数の合算)	0人	737	8.98	8	6.17
	1～4人	428	10.95	9	9.42
	5～9人	270	8.24	7	5.15
	10人以上	594	8.36	8	4.34
事業所の有給職員数の増減(問1、2011年-2013年)	Q1 2014年3月末・2011年2月末両方回答	2013	9.13	8	6.54
	増加	239	10.55	8	10.54
	変わらない	574	9.07	8	5.82
	減少	483	8.71	8	5.13
人材構成(問11(a))	若年層が多い(1、2を選択)	230	7.88	7	4.44
	中高年齢者が多い(3、4を選択)	1668	9.31	8	6.39
	男性が多い(1、2を選択)	810	10.07	9	7.52
	女性が多い(3、4を選択)	1092	8.44	7	4.86
人材構成(問11(c))	大卒以上が多い(1、2を選択)	675	9.93	8	7.86
	学歴はばらばら(3、4を選択)	1208	8.60	8	4.91
震災支援事業を実施(問14)	被災地で実施(1を選択)	156	10.81	8	11.39
	被災地以外で実施(2を選択)	122	9.53	8	6.16
	支援物資・寄付金を送付(3を選択)	707	9.73	8	7.09
	特に何も行ってない(5を選択)	916	8.44	7	5.42
昨年の年間収入(2013年度)	0円	84	5.93	5	3.86
	1～999万円	783	9.13	8	5.37
	1000～4999万円	574	9.53	8	7.74
	5000～9999万円	211	9.13	8	5.75
	1億円以上	181	10.77	9	9.58
年間収入の増減(問30、2011年度-2013年度、2011年度以降設立は除く)	2011/2013年度両方回答	1785	9.27	8	6.76
	増加	886	9.12	8	5.85
	変化なし	235	7.27	6	4.39
	減少	664	10.17	8	8.27
活動分野(問23、主要な活動分野1番目)	保健・医療・福祉	878	7.91	7	5.39
	その他の活動分野	1054	10.17	9	7.21
調査対象(その1)	2004年調査サンプル	755	9.62	8	6.73
	2014年新規サンプル	1290	8.79	7	6.36
調査対象(その2)	東北3県(岩手・宮城・福島)	78	9.05	8	4.68
	それ以外	1967	9.10	8	6.57

[全数]

問1(1)就業者 b)有給役員の人数 東日本大震災直前

		「あり」を100とした場合									
		総数 ウェイトなし	総数 ウェイトあり	なし	あり	1~4人	5~9人	10~19人	20~29人	30人以上	無回答
全体		2720	2720	1539	721	655	56	9	0	-	460
		100.0	100.0	56.6	26.5	90.9	7.8	1.3	0.0	-	16.9
認証年	1999年以前	121	128	59	56	46	6	5	-	-	13
		100.0	100.0	45.8	43.9	81.0	10.7	8.3	-	-	10.3
	2000~2004年	1155	1243	724	406	366	35	4	0	-	113
		100.0	100.0	58.3	32.6	90.3	8.7	1.0	0.1	-	9.1
	2005~2010年	922	862	544	227	212	14	1	-	-	91
	100.0	100.0	63.1	26.3	93.4	6.3	0.4	-	-	10.6	
	2011年以降	500	460	200	22	22	1	-	-	-	238
		100.0	100.0	43.4	4.9	96.7	3.3	-	-	-	51.8
団体の総人数(問1、2014年3月末人数の合算)	10人未満	420	424	307	44	44	-	-	-	-	73
		100.0	100.0	72.3	10.4	100.0	-	-	-	-	17.3
	10~49人	1746	1733	982	491	457	32	2	-	-	260
		100.0	100.0	56.7	28.3	93.1	6.5	0.4	-	-	15.0
	50~99人	306	315	142	141	115	20	6	0	-	32
	100.0	100.0	45.1	44.9	81.5	14.2	4.1	0.2	-	10.1	
	100人以上	144	146	92	45	39	4	2	-	-	10
		100.0	100.0	62.8	30.5	86.7	9.3	4.1	-	-	6.7
有給職員数(問1、2014年3月末人数の合算)	0人	970	1012	792	52	46	6	-	-	-	168
		100.0	100.0	78.2	5.2	87.9	12.1	-	-	-	16.6
	1~4人	556	556	336	147	140	7	-	-	-	73
		100.0	100.0	60.5	26.4	95.5	4.5	-	-	-	13.1
	5~9人	400	366	167	136	129	7	-	-	-	63
	100.0	100.0	45.7	37.0	95.0	5.0	-	-	-	17.3	
	10人以上	673	668	229	386	340	37	9	0	-	53
		100.0	100.0	34.3	57.8	88.0	9.5	2.4	0.1	-	8.0
事業所の有給職員数の増減(問1、2011年-2013年)	Q1 2014年3月末・2011年2月末両方回答	2228	2233	1511	721	655	56	9	0	-	1
		100.0	100.0	67.7	32.3	90.9	7.8	1.3	0.0	-	0.1
	増加	244	250	105	145	133	12	-	-	-	-
		100.0	100.0	42.0	58.0	91.4	8.6	-	-	-	-
	変わらない	592	607	364	243	228	12	4	-	-	-
		100.0	100.0	59.9	40.1	93.6	4.8	1.6	-	-	-
	減少	604	555	272	282	251	26	5	0	-	0
		100.0	100.0	49.1	50.9	88.8	9.2	1.9	0.1	-	0.0
	3年前も現在も有給職員はいない	788	821	770	50	44	6	-	-	-	1
		100.0	100.0	93.8	6.1	87.3	12.7	-	-	-	0.1
人材構成(問11(a))	若年層が多い(1、2を選択)	323	319	144	110	108	2	-	-	-	65
		100.0	100.0	45.2	34.5	98.4	1.6	-	-	-	20.3
	中高齢者が多い(3、4を選択)	2165	2163	1259	578	518	53	7	0	-	326
	100.0	100.0	58.2	26.7	89.7	9.1	1.1	0.0	-	15.1	
人材構成(問11(b))	男性が多い(1、2を選択)	1074	1086	720	179	170	8	1	-	-	186
		100.0	100.0	66.3	16.5	95.0	4.5	0.5	-	-	17.2
	女性が多い(3、4を選択)	1420	1403	687	509	456	46	6	0	-	207
	100.0	100.0	49.0	36.3	89.7	9.1	1.1	0.1	-	14.8	
人材構成(問11(c))	大卒以上が多い(1、2を選択)	778	868	569	166	159	7	-	-	-	134
		100.0	100.0	65.5	19.1	95.8	4.2	-	-	-	15.4
	学歴はばらばら(3、4を選択)	1681	1585	818	520	465	47	7	0	-	248
	100.0	100.0	51.6	32.8	89.5	9.1	1.3	0.0	-	15.6	
震災支援事業を実施(問14)	被災地で実施(1を選択)	285	183	108	59	56	3	-	0	-	16
		100.0	100.0	59.1	32.2	94.5	5.1	-	0.4	-	8.7
	被災地以外で実施(2を選択)	168	142	78	47	42	5	1	-	-	17
		100.0	100.0	55.0	33.3	88.0	9.9	2.1	-	-	11.8
	支援物資・寄付金を送付(3を選択)	762	846	440	310	284	24	3	-	-	96
	100.0	100.0	52.0	36.7	91.3	7.7	1.0	-	-	11.3	
	特に何も行っていない(5を選択)	1241	1293	772	270	248	19	2	-	-	251
		100.0	100.0	59.7	20.9	92.1	7.2	0.7	-	-	19.4
昨年の年間収入(2013年度)	0円	143	151	107	13	11	1	-	-	-	32
		100.0	100.0	70.6	8.5	89.4	10.6	-	-	-	20.9
	1~999万円	1052	1070	770	109	95	13	1	-	-	191
		100.0	100.0	72.0	10.2	87.2	12.0	0.8	-	-	17.8
	1000~4999万円	727	712	325	288	263	21	4	-	-	99
		100.0	100.0	45.7	40.4	91.2	7.4	1.4	-	-	13.9
	5000~9999万円	250	236	86	131	121	8	2	-	-	20
		100.0	100.0	36.4	55.3	92.3	6.3	1.4	-	-	8.3
	1億円以上	196	198	71	113	101	9	3	-	-	15
		100.0	100.0	35.7	56.9	89.4	8.1	2.5	-	-	7.4
年間収入の増減(問30、2011年度-2013年度、2011年度以降設立は除く)	2011/2013年度両方回答	2062	2087	1243	638	575	53	9	-	-	207
		100.0	100.0	59.5	30.6	90.2	8.3	1.5	-	-	9.9
	増加	1084	1047	581	347	306	37	5	-	-	119
		100.0	100.0	55.5	33.2	88.1	10.5	1.3	-	-	11.4
	変化なし	281	294	206	56	52	5	-	-	-	31
	100.0	100.0	70.1	19.2	91.8	8.2	-	-	-	10.7	
	減少	697	746	456	234	218	12	5	-	-	56
		100.0	100.0	61.1	31.4	92.9	5.1	2.0	-	-	7.5
活動分野(問23、主要な活動分野1番目)	保健・医療・福祉	1124	1128	505	452	410	36	6	0	-	172
		100.0	100.0	44.7	40.0	90.7	7.9	1.3	0.1	-	15.3
	その他の活動分野	1406	1411	954	227	208	17	2	-	-	230
		100.0	100.0	67.6	16.1	91.7	7.5	0.8	-	-	16.3
調査対象(その1)	2004年調査サンプル	776	894	488	311	271	32	7	-	-	95
		100.0	100.0	54.7	34.8	87.2	10.4	2.4	-	-	10.6
	2014年新規サンプル	1944	1826	1050	410	384	24	2	0	-	366
	100.0	100.0	57.5	22.4	93.7	5.8	0.5	0.1	-	20.0	
調査対象(その2)	東北3県(岩手・宮城・福島)	504	112	62	28	27	2	-	-	-	22
		100.0	100.0	55.1	25.4	93.6	5.5	-	0.9	-	19.4
	それ以外	2216	2608	1477	692	628	55	9	-	-	439
	100.0	100.0	56.6	26.5	90.7	7.9	1.4	-	-	16.8	

【全数】

問1(1)就業者 b)有給役員の人数 東日本大震災直前(続き)

		総数	平均 (人)	中央値	標準偏差
全体		2260	0.71	0	1.47
認証年	1999年以前	115	1.42	0	2.40
	2000～2004年	1130	0.82	0	1.59
	2005～2010年	771	0.59	0	1.22
	2011年以降	222	0.20	0	0.71
団体の総人数(問1、2014年3月末人数の合算)	10人未満	351	0.15	0	0.46
	10～49人	1472	0.67	0	1.28
	50～99人	283	1.54	0	2.46
	100人以上	137	0.85	0	1.70
有給職員数(問1、2014年3月末人数の合算)	0人	844	0.14	0	0.66
	1～4人	483	0.53	0	1.07
	5～9人	303	0.85	0	1.25
	10人以上	615	1.58	1	2.12
事業所の有給職員数の増減(問1、2011年-2013年)	Q1 2014年3月末・2011年2月末両方回答	2232	0.72	0	1.48
	増加	250	1.24	1	1.60
	変わらない	607	0.79	0	1.41
	減少	555	1.25	1	1.99
	3年前も現在も有給職員はいない	820	0.14	0	0.67
人材構成(問11(a))	若年層が多い(1、2を選択)	254	0.73	0	1.04
	中高年齢者が多い(3、4を選択)	1837	0.72	0	1.51
人材構成(問11(b))	男性が多い(1、2を選択)	900	0.38	0	1.00
	女性が多い(3、4を選択)	1196	0.97	0	1.67
人材構成(問11(c))	大卒以上が多い(1、2を選択)	735	0.42	0	0.96
	学歴はばらばら(3、4を選択)	1337	0.89	0	1.65
震災支援事業を実施(問14)	被災地で実施(1を選択)	167	0.73	0	1.52
	被災地以外で実施(2を選択)	125	0.79	0	1.51
	支援物資・寄付金を送付(3を選択)	750	0.96	0	1.65
	特に何も行ってない(5を選択)	1042	0.53	0	1.22
昨年の年間収入(2013年度)	0円	120	0.21	0	0.78
	1～999万円	879	0.28	0	0.97
	1000～4999万円	613	1.03	0	1.70
	5000～9999万円	217	1.27	1	1.68
	1億円以上	183	1.53	1	1.98
年間収入の増減(問30、2011年度-2013年度、2011年度以降設立は除く)	2011/2013年度両方回答	1880	0.76	0	1.52
	増加	928	0.87	0	1.65
	変化なし	262	0.47	0	1.14
	減少	690	0.73	0	1.46
活動分野(問23、主要な活動分野1番目)	保健・医療・福祉	956	1.05	0	1.73
	その他の活動分野	1181	0.42	0	1.12
調査対象(その1)	2004年調査サンプル	799	0.94	0	1.78
	2014年新規サンプル	1460	0.58	0	1.26
調査対象(その2)	東北3県(岩手・宮城・福島)	90	0.66	0	1.66
	それ以外	2169	0.71	0	1.47

【全数】

問1(1)就業者 c)正規職員の人数 東日本大震災直前

		「あり」を100とした場合									
		総数 ウェイトなし	総数 ウェイトあり	なし	あり	1~4人	5~9人	10~19人	20~29人	30人以上	無回答
全体		2720	2720	1228	1009	607	230	128	24	19	484
		100.0	100.0	45.1	37.1	60.2	22.8	12.7	2.4	1.9	17.8
認証年	1999年以前	121	128	45	69	33	14	14	5	3	14
		100.0	100.0	34.9	54.0	47.3	20.8	20.5	7.3	4.0	11.1
	2000~2004年	1155	1243	556	562	308	139	87	18	11	125
		100.0	100.0	44.7	45.2	54.8	24.8	15.4	3.1	1.9	10.1
	2005~2010年	922	862	420	344	243	69	26	1	4	98
	100.0	100.0	48.7	39.9	70.8	20.0	7.6	0.3	1.3	11.4	
	2011年以降	500	460	195	24	16	5	1	-	2	241
		100.0	100.0	42.3	5.2	66.2	22.3	4.7	-	6.7	52.5
団体の総人数(問1、2014年3月末人数の合算)	10人未満	420	424	277	64	62	2	-	-	-	83
		100.0	100.0	65.3	15.1	96.8	3.2	-	-	-	19.5
	10~49人	1746	1733	770	690	442	170	69	6	3	273
		100.0	100.0	44.4	39.8	64.0	24.6	10.1	0.8	0.5	15.7
	50~99人	306	315	112	170	68	42	41	9	9	33
	100.0	100.0	35.5	54.1	39.9	24.9	24.3	5.4	5.4	10.4	
	100人以上	144	146	53	84	35	16	17	9	7	10
		100.0	100.0	36.0	57.2	41.5	19.0	20.6	10.8	8.2	6.8
有給職員数(問1、2014年3月末人数の合算)	0人	970	1012	830	9	8	1	-	-	-	173
		100.0	100.0	82.0	0.9	85.0	15.0	-	-	-	17.1
	1~4人	556	556	248	235	230	4	-	-	-	73
		100.0	100.0	44.7	42.2	98.1	1.9	-	-	-	13.1
	5~9人	400	366	65	235	189	46	0	-	-	66
	100.0	100.0	17.7	64.3	80.5	19.5	0.1	-	-	18.0	
	10人以上	673	668	82	529	179	179	128	24	19	57
		100.0	100.0	12.3	79.2	33.9	33.8	24.2	4.5	3.7	8.5
事業所の有給職員数の増減(問1、2011年-2013年)	Q1 2014年3月末・2011年2月末両方回答	2228	2233	1225	1009	607	230	128	24	19	-
		100.0	100.0	54.8	45.2	60.2	22.8	12.7	2.4	1.9	-
	増加	244	250	51	199	106	54	29	5	5	-
		100.0	100.0	20.3	79.7	53.2	27.2	14.5	2.7	2.5	-
	変わらない	592	607	172	435	330	68	32	4	2	-
		100.0	100.0	28.3	71.7	75.8	15.6	7.4	0.8	0.4	-
	減少	604	555	181	374	171	108	67	15	13	-
		100.0	100.0	32.6	67.4	45.7	28.9	17.9	4.0	3.4	-
	3年前も現在も有給職員はいない	788	821	821	-	-	-	-	-	-	-
		100.0	100.0	100.0	-	-	-	-	-	-	-
人材構成(問11(a))	若年層が多い(1、2を選択)	323	319	80	172	77	50	37	4	4	67
		100.0	100.0	25.1	53.9	44.9	28.9	21.7	2.3	2.2	20.9
	中高年齢者が多い(3、4を選択)	2165	2163	1036	786	495	170	85	20	15	341
	100.0	100.0	47.9	36.3	63.0	21.7	10.9	2.5	2.0	15.8	
人材構成(問11(b))	男性が多い(1、2を選択)	1074	1086	634	256	167	53	27	6	2	196
		100.0	100.0	58.4	23.5	65.5	20.7	10.7	2.4	0.7	18.1
	女性が多い(3、4を選択)	1420	1403	488	702	401	172	94	17	17	213
	100.0	100.0	34.8	50.0	57.1	24.5	13.5	2.5	2.5	15.2	
人材構成(問11(c))	大卒以上が多い(1、2を選択)	778	868	464	264	170	62	27	3	2	140
		100.0	100.0	53.5	30.3	64.6	23.4	10.1	1.1	0.8	16.2
	学歴はばらばら(3、4を選択)	1681	1585	637	690	398	159	96	21	17	258
	100.0	100.0	40.2	43.5	57.6	23.0	13.9	3.0	2.5	16.3	
震災支援事業を実施(問14)	被災地で実施(1を選択)	285	183	72	94	53	19	15	2	4	17
		100.0	100.0	39.2	51.3	56.3	20.0	16.4	2.6	4.7	9.5
	被災地以外で実施(2を選択)	168	142	59	65	44	8	10	2	1	18
		100.0	100.0	41.9	45.6	68.8	11.7	15.1	2.5	1.9	12.6
	支援物資・寄付金を送付(3を選択)	762	846	338	407	218	104	61	11	12	101
	100.0	100.0	39.9	48.1	53.6	25.7	15.1	2.7	3.0	12.0	
	特に何も行っていない(5を選択)	1241	1293	623	406	270	81	45	9	2	264
		100.0	100.0	48.2	31.4	66.4	19.9	11.2	2.1	0.4	20.4
昨年の年間収入(2013年度)	0円	143	151	96	18	14	3	1	-	-	37
		100.0	100.0	63.8	11.6	78.8	14.9	6.3	-	-	24.5
	1~999万円	1052	1070	750	123	102	12	6	2	0	197
		100.0	100.0	70.1	11.5	83.2	9.7	4.9	2.0	0.2	18.4
	1000~4999万円	727	712	183	425	339	70	13	1	1	104
		100.0	100.0	25.7	59.7	79.8	16.5	3.0	0.3	0.3	14.7
	5000~9999万円	250	236	19	197	66	89	39	0	2	20
		100.0	100.0	8.2	83.1	33.4	45.5	19.9	0.2	1.0	8.7
	1億円以上	196	198	22	160	34	37	55	20	15	16
		100.0	100.0	11.4	80.8	21.0	23.0	34.7	12.2	9.1	7.9
年間収入の増減(問30、2011年度-2013年度、2011年度以降設立は除く)	2011/2013年度両方回答	2062	2087	954	910	546	207	115	24	18	224
		100.0	100.0	45.7	43.6	60.0	22.8	12.7	2.6	2.0	10.7
	増加	1084	1047	414	508	283	118	80	12	15	125
		100.0	100.0	39.6	48.5	55.7	23.3	15.8	2.4	2.9	12.0
	変化なし	281	294	187	69	51	11	5	3	-	37
	100.0	100.0	63.7	23.5	73.4	15.6	6.5	4.5	-	12.7	
	減少	697	746	353	333	212	78	31	8	3	61
		100.0	100.0	47.3	44.6	63.7	23.5	9.2	2.5	1.0	8.1
活動分野(問23、主要な活動分野1番目)	保健・医療・福祉	1124	1128	321	626	338	155	101	17	15	182
		100.0	100.0	28.4	55.5	53.9	24.8	16.2	2.7	2.4	16.1
	その他の活動分野	1406	1411	831	336	241	63	21	7	4	243
		100.0	100.0	58.9	23.8	71.6	18.8	6.3	2.0	1.3	17.2
調査対象(その1)	2004年調査サンプル	776	894	385	408	225	93	68	15	8	101
		100.0	100.0	43.0	45.7	55.0	22.7	16.6	3.6	2.1	11.3
	2014年新規サンプル	1944	1826	843	600	382	138	60	9	11	383
	100.0	100.0	46.2	32.9	63.7	22.9	10.0	1.5	1.9	21.0	
調査対象(その2)	東北3県(岩手・宮城・福島)	504	112	47	42	23	11	5	2	2	23
		100.0	100.0	42.4	37.4	54.1	25.6	11.4	5.0	3.9	20.2
	それ以外	2216	2608	1180	967	584	220	123	22	18	461
	100.0	100.0	45.2	37.1	60.4	22.7	12.7	2.2	1.8	17.7	

【全数】

問1(1)就業者 c)正規職員の人数 東日本大震災直前(続き)

		総数	平均 (人)	中央値	標準偏差
	全体	2236	2.64	0	5.54
認証年	1999年以前	114	5.58	2	8.91
	2000～2004年	1118	3.19	1	5.83
	2005～2010年	764	2.05	0	4.76
	2011年以降	219	0.53	0	2.82
団体の総人数(問1、2014年3月末人数の合算)	10人未満	341	0.35	0	0.85
	10～49人	1460	2.25	0	4.21
	50～99人	282	5.54	2	8.09
	100人以上	136	6.96	2	11.23
有給職員数(問1、2014年3月末人数の合算)	0人	839	0.03	0	0.31
	1～4人	483	0.89	0	1.19
	5～9人	300	2.48	2	2.07
	10人以上	611	7.72	5	8.46
事業所の有給職員数の増減(問1、2011年-2013年)	Q1 2014年3月末・2011年2月末両方回答	2233	2.65	0	5.54
	増加	250	5.57	3	7.87
	変わらない	607	2.70	2	3.91
	減少	555	5.20	3	7.66
	3年前も現在も有給職員はいない	821	0.00	0	0.00
人材構成(問11(a))	若年層が多い(1、2を選択)	252	4.99	3	7.38
	中高年齢者が多い(3、4を選択)	1822	2.43	0	5.30
人材構成(問11(b))	男性が多い(1、2を選択)	890	1.37	0	3.57
	女性が多い(3、4を選択)	1190	3.76	2	6.60
人材構成(問11(c))	大卒以上が多い(1、2を選択)	728	1.69	0	3.66
	学歴はばらばら(3、4を選択)	1327	3.35	1	6.43
震災支援事業を実施(問14)	被災地で実施(1を選択)	166	4.33	1	8.65
	被災地以外で実施(2を選択)	124	2.88	1	5.43
	支援物資・寄付金を送付(3を選択)	745	3.65	1	6.66
	特に何も行ってない(5を選択)	1029	1.97	0	4.13
昨年の年間収入(2013年度)	0円	114	0.45	0	1.47
	1～999万円	873	0.43	0	2.07
	1000～4999万円	608	2.42	2	3.24
	5000～9999万円	216	6.40	6	6.00
	1億円以上	182	11.70	9	10.56
年間収入の増減(問30、2011年度-2013年度、2011年度以降設立は除く)	2011/2013年度両方回答	1864	2.88	0	5.66
	増加	922	3.65	1	6.52
	変化なし	256	1.16	0	3.42
	減少	686	2.50	0	4.86
活動分野(問23、主要な活動分野1番目)	保健・医療・福祉	947	4.39	2	6.75
	その他の活動分野	1168	1.32	0	4.07
調査対象(その1)	2004年調査サンプル	793	3.45	1	6.32
	2014年新規サンプル	1443	2.20	0	5.01
調査対象(その2)	東北3県(岩手・宮城・福島)	89	3.39	0	7.07
	それ以外	2147	2.61	0	5.47

【全数】

問1(1)就業者 d)非正規職員の人数 東日本大震災直前

	「あり」を100とした場合										
	総数 ウェイトなし	総数 ウェイトあり	なし	あり	1~4人	5~9人	10~19人	20~29人	30人以上	無回答	
全体	2720	2720	1180	1051	493	216	175	72	95	489	
	100.0	100.0	43.4	38.6	46.9	20.6	16.7	6.9	9.0	18.0	
認証年	1999年以前	121	128	51	63	24	8	7	6	17	14
	100.0	100.0	40.0	48.9	38.5	13.3	11.3	9.2	27.7	11.1	
	2000~2004年	1155	1243	529	589	260	113	92	53	70	125
	100.0	100.0	42.5	47.4	44.1	19.3	15.6	9.1	12.0	10.1	
	2005~2010年	922	862	407	355	187	85	68	8	6	100
	100.0	100.0	47.3	41.1	52.6	24.1	19.3	2.2	1.8	11.6	
	2011年以降	500	460	185	33	18	7	4	3	1	243
	100.0	100.0	40.1	7.1	54.4	20.3	12.8	10.4	2.0	52.7	
団体の総人数(問1、2014年3月末人数の合算)	10人未満	420	424	279	61	51	11	-	-	-	84
	100.0	100.0	65.7	14.4	82.7	17.3	-	-	-	19.8	
	10~49人	1746	1733	736	723	374	125	41	10	274	
	100.0	100.0	42.5	41.7	51.8	23.8	17.3	5.7	1.4	15.8	
	50~99人	306	315	95	187	44	23	33	30	57	33
	100.0	100.0	30.3	59.3	23.8	12.2	17.8	15.9	30.3	10.4	
	100人以上	144	146	57	79	22	11	17	1	28	10
	100.0	100.0	39.1	54.1	28.1	13.6	21.3	1.7	35.3	6.8	
有給職員数(問1、2014年3月末人数の合算)	0人	970	1012	824	13	11	3	-	-	-	175
	100.0	100.0	81.4	1.3	80.6	19.4	-	-	-	17.3	
	1~4人	556	556	234	248	237	10	1	-	-	74
	100.0	100.0	42.0	44.7	95.6	4.0	0.4	-	-	13.3	
	5~9人	400	366	67	233	145	86	2	-	-	66
	100.0	100.0	18.3	63.6	62.1	37.1	0.8	-	-	18.0	
	10人以上	673	668	55	557	100	117	172	72	95	57
	100.0	100.0	8.2	83.3	17.9	21.1	31.0	13.0	17.0	8.5	
事業所の有給職員数の増減(問1、2011年-2013年)	Q1 2014年3月末・2011年2月末両方回答	2228	2233	1179	1051	493	216	175	72	95	3
	100.0	100.0	52.8	47.1	46.9	20.6	16.7	6.9	9.0	0.1	
	増加	244	250	21	229	74	43	48	26	38	-
	100.0	100.0	8.4	91.6	32.5	18.6	21.0	11.3	16.7	-	
	変わらない	592	607	160	447	271	102	46	16	12	-
	100.0	100.0	26.3	73.7	60.7	22.9	10.2	3.6	2.6	-	
	減少	604	555	179	375	147	71	81	30	45	1
	100.0	100.0	32.2	67.6	39.2	19.0	21.7	8.0	12.0	0.2	
	3年前も現在も有給職員はいない	788	821	819	-	-	-	-	-	-	2
	100.0	100.0	99.8	-	-	-	-	-	-	-	
人材構成(問11(a))	若年層が多い(1、2を選択)	323	319	102	149	73	31	30	4	11	68
	100.0	100.0	32.1	46.6	49.1	20.7	20.3	2.6	7.4	21.3	
	中高年齢者が多い(3、4を選択)	2165	2163	968	850	392	177	138	67	76	344
	100.0	100.0	44.8	39.3	46.2	20.8	16.2	7.8	9.0	15.9	
人材構成(問11(b))	男性が多い(1、2を選択)	1074	1086	622	266	174	39	35	3	14	198
	100.0	100.0	57.3	24.5	65.6	14.5	13.2	1.3	5.4	18.2	
	女性が多い(3、4を選択)	1420	1403	454	732	289	169	133	67	74	216
	100.0	100.0	32.4	52.2	39.5	23.1	18.2	9.2	10.1	15.4	
人材構成(問11(c))	大卒以上が多い(1、2を選択)	778	868	466	260	158	57	34	6	5	142
	100.0	100.0	53.7	29.9	60.7	21.8	13.1	2.5	1.9	16.4	
	学歴はばらばら(3、4を選択)	1681	1585	599	725	297	149	134	63	82	261
	100.0	100.0	37.8	45.7	40.9	20.5	18.5	8.7	11.3	16.5	
震災支援事業を実施(問14)	被災地で実施(1を選択)	285	183	83	82	38	22	11	3	7	18
	100.0	100.0	45.5	44.9	46.9	27.1	13.0	4.2	8.8	9.6	
	被災地以外で実施(2を選択)	168	142	59	65	35	13	10	1	6	18
	100.0	100.0	41.8	45.6	53.4	20.6	15.4	1.3	9.3	12.6	
	支援物資・寄付金を送付(3を選択)	762	846	324	418	176	76	72	35	58	104
	100.0	100.0	38.3	49.4	42.2	18.2	17.3	8.3	14.0	12.3	
	特に何も行っていない(5を選択)	1241	1293	610	417	198	98	66	33	22	265
	100.0	100.0	47.2	32.3	47.4	23.5	15.9	8.0	5.2	20.5	
昨年の年間収入(2013年度)	0円	143	151	98	16	9	5	2	-	1	37
	100.0	100.0	64.6	10.9	52.2	28.5	12.5	-	-	6.8	24.5
	1~999万円	1052	1070	696	176	120	32	16	2	6	199
	100.0	100.0	65.0	16.4	68.3	18.2	8.9	1.4	3.2	18.6	
	1000~4999万円	727	712	182	425	222	88	68	26	20	105
	100.0	100.0	25.6	59.6	52.4	20.7	16.1	6.1	4.7	14.8	
	5000~9999万円	250	236	31	185	69	36	42	20	18	21
	100.0	100.0	13.0	78.2	37.4	19.2	22.8	11.0	9.6	8.8	
	1億円以上	196	198	34	149	30	27	26	20	46	16
	100.0	100.0	17.0	75.2	20.0	18.1	17.6	13.1	31.1	7.9	
年間収入の増減(問30、2011年度-2013年度、2011年度以降設立は除く)	2011/2013年度両方回答	2062	2087	929	932	438	183	153	68	91	227
	100.0	100.0	44.5	44.7	47.0	19.6	16.4	7.3	9.7	10.9	
	増加	1084	1047	397	522	233	101	94	42	53	128
	100.0	100.0	37.9	49.8	44.7	19.3	17.9	8.0	10.1	12.3	
	変化なし	281	294	187	69	41	14	11	2	2	37
	100.0	100.0	63.6	23.6	58.5	19.5	16.2	3.0	2.9	12.7	
	減少	697	746	345	341	164	68	48	25	36	61
	100.0	100.0	46.2	45.7	48.1	20.1	14.1	7.2	10.5	8.1	
活動分野(問23、主要な活動分野1番目)	保健・医療・福祉	1124	1128	325	620	236	145	112	55	72	183
	100.0	100.0	28.8	54.9	38.1	23.4	18.0	8.9	11.6	16.2	
	その他の活動分野	1406	1411	786	379	227	64	54	17	16	247
	100.0	100.0	55.7	26.8	59.8	17.0	14.4	4.6	4.2	17.5	
調査対象(その1)	2004年調査サンプル	776	894	362	429	179	74	75	43	58	103
	100.0	100.0	40.5	48.0	41.6	17.3	17.6	9.9	13.5	11.5	
	2014年新規サンプル	1944	1826	818	622	314	142	100	30	37	386
	100.0	100.0	44.8	34.1	50.5	22.8	16.0	4.8	5.9	21.1	
調査対象(その2)	東北3県(岩手・宮城・福島)	504	112	49	40	24	9	4	z	2	23
	100.0	100.0	44.1	35.5	61.5	23.3	10.2	1.1	3.9	20.4	
	それ以外	2216	2608	1131	1012	468	207	171	72	93	466
	100.0	100.0	43.4	38.8	46.3	20.5	16.9	7.1	9.2	17.9	

【全数】

問1(1)就業者 d)非正規職員の人数 東日本大震災直前(続き)

		総数	平均 (人)	中央値	標準偏差
全体		2231	5.52	0	17.50
認証年	1999年以前	114	13.57	1	45.52
	2000～2004年	1118	7.23	1	18.91
	2005～2010年	762	3.07	0	5.88
	2011年以降	218	1.13	0	4.11
団体の総人数(問1、2014年3月末人数の合算)	10人未満	340	0.41	0	1.12
	10～49人	1458	3.39	0	5.96
	50～99人	282	14.02	5	17.79
	100人以上	136	23.92	2	58.23
有給職員数(問1、2014年3月末人数の合算)	0人	837	0.04	0	0.37
	1～4人	482	1.02	1	1.41
	5～9人	300	3.09	3	2.43
	10人以上	611	17.76	10	30.08
事業所の有給職員数の増減(問1、2011年-2013年)	Q1 2014年3月末・2011年2月末両方回答	2230	5.52	0	17.50
	増加	250	17.06	7	38.98
	変わらない	607	4.44	2	7.33
	減少	554	9.65	3	19.20
	3年前も現在も有給職員はいない	819	0.00	0	0.00
人材構成(問11(a))	若年層が多い(1、2を選択)	251	6.07	2	13.32
	中高年齢者が多い(3、4を選択)	1818	5.56	0	18.31
人材構成(問11(b))	男性が多い(1、2を選択)	888	2.56	0	14.67
	女性が多い(3、4を選択)	1187	7.92	2	19.47
人材構成(問11(c))	大卒以上が多い(1、2を選択)	726	2.09	0	5.24
	学歴はばらばら(3、4を選択)	1324	7.61	1	21.64
震災支援事業を実施(問14)	被災地で実施(1を選択)	165	7.07	0	29.46
	被災地以外で実施(2を選択)	124	5.13	1	12.80
	支援物資・寄付金を送付(3を選択)	742	8.94	1	26.86
	特に何も行ってない(5を選択)	1027	3.77	0	9.53
昨年の年間収入(2013年度)	0円	114	1.01	0	4.63
	1～999万円	871	1.15	0	6.22
	1000～4999万円	607	5.67	3	8.97
	5000～9999万円	216	10.14	6	12.40
	1億円以上	182	25.94	10	49.97
年間収入の増減(問30、2011年度-2013年度、2011年度以降設立は除く)	2011/2013年度両方回答	1861	6.12	1	18.92
	増加	919	7.38	1	21.21
	変化なし	256	1.75	0	5.83
	減少	686	6.07	0	18.63
活動分野(問23、主要な活動分野1番目)	保健・医療・福祉	945	8.98	3	21.53
	その他の活動分野	1164	2.82	0	13.50
調査対象(その1)	2004年調査サンプル	791	8.11	1	22.38
	2014年新規サンプル	1440	4.09	0	13.93
調査対象(その2)	東北3県(岩手・宮城・福島)	89	2.82	0	6.52
	それ以外	2142	5.63	0	17.80

[全数]

問1(1)就業者 e)出向職員 東日本大震災直前

「あり」を100とした場合

	総数 ウェイトなし	総数 ウェイトあり	「あり」を100とした場合							無回答
			なし	あり	1~4人	5~9人	10~19人	20~29人	30人以上	
全体	2720	2720	2152	84	71	9	-	3	1	485
	100.0	100.0	79.1	3.1	84.7	10.5	-	3.5	1.3	17.8
認証年	121	128	108	7	7	-	-	-	-	13
	100.0	100.0	84.5	5.3	100.0	-	-	-	-	10.2
2000~2004年	1155	1243	1069	50	41	9	-	-	1	124
	100.0	100.0	86.0	4.1	80.4	17.4	-	-	2.1	10.0
2005~2010年	922	862	737	25	22	-	-	3	-	100
	100.0	100.0	85.5	2.9	88.4	-	-	11.6	-	11.6
2011年以降	500	460	217	1	1	-	-	-	-	241
	100.0	100.0	47.2	0.3	100.0	-	-	-	-	52.5
団体の総人数(問1、2014年3月末人数の合算)	420	424	330	11	11	-	-	-	-	83
	100.0	100.0	77.8	2.6	100.0	-	-	-	-	19.6
10~49人	1746	1733	1399	61	51	7	-	3	-	272
	100.0	100.0	80.8	3.5	84.0	11.2	-	4.8	-	15.7
50~99人	306	315	273	10	7	2	-	-	1	32
	100.0	100.0	86.6	3.3	70.7	19.0	-	-	10.3	10.0
100人以上	144	146	135	2	2	-	-	-	-	10
	100.0	100.0	92.1	1.1	100.0	-	-	-	-	6.8
有給職員数(問1、2014年3月末人数の合算)	970	1012	836	1	1	-	-	-	-	175
	100.0	100.0	82.6	0.1	100.0	-	-	-	-	17.3
1~4人	556	556	445	38	36	2	-	-	-	73
	100.0	100.0	80.1	6.8	95.2	4.8	-	-	-	13.1
5~9人	400	366	278	23	19	4	-	-	-	65
	100.0	100.0	76.0	6.2	81.9	18.1	-	-	-	17.8
10人以上	673	668	590	23	16	3	-	3	1	55
	100.0	100.0	88.4	3.4	69.4	12.8	-	13.1	4.8	8.2
事業所の有給職員数の増減(問1、2011年-2013年)	2228	2233	2148	84	71	9	-	3	1	2
	100.0	100.0	96.2	3.8	84.7	10.5	-	3.5	1.3	0.1
増加	244	250	234	16	12	3	-	-	1	-
	100.0	100.0	93.6	6.4	75.1	18.1	-	-	6.8	-
変わらない	592	607	556	51	44	6	-	1	-	-
	100.0	100.0	91.7	8.3	86.1	11.7	-	2.2	-	-
減少	604	555	538	17	16	-	-	2	-	-
	100.0	100.0	96.9	3.1	89.6	-	-	10.4	-	-
3年前も現在も有給職員はいない	788	821	820	-	-	-	-	-	-	2
	100.0	100.0	99.8	-	-	-	-	-	-	0.2
人材構成(問11(a))	323	319	238	14	11	3	-	-	-	67
	100.0	100.0	74.7	4.3	80.4	19.6	-	-	-	20.9
中高齢者が多い(3、4を選択)	2165	2163	1754	68	59	6	-	2	1	341
	100.0	100.0	81.1	3.1	86.8	9.0	-	2.7	1.6	15.7
人材構成(問11(b))	1074	1086	843	46	37	7	-	2	1	197
	100.0	100.0	77.6	4.3	79.1	14.7	-	3.9	2.3	18.1
女性が多い(3、4を選択)	1420	1403	1154	37	34	2	-	1	-	212
	100.0	100.0	82.3	2.6	91.5	5.4	-	3.1	-	15.1
人材構成(問11(c))	778	868	676	51	43	6	-	2	-	141
	100.0	100.0	77.8	5.9	84.3	12.2	-	3.5	-	16.3
学歴はばらばら(3、4を選択)	1681	1585	1296	32	27	3	-	1	1	257
	100.0	100.0	81.8	2.0	85.0	8.0	-	3.6	3.4	16.2
震災支援事業を実施(問14)	285	183	156	10	9	1	-	-	-	16
	100.0	100.0	85.5	5.5	89.5	10.5	-	-	-	9.0
被災地以外で実施(2を選択)	168	142	120	5	5	0	-	-	-	17
	100.0	100.0	84.7	3.5	96.4	3.6	-	-	-	11.8
支援物資・寄付金を送付(3を選択)	762	846	720	24	22	2	-	-	-	102
	100.0	100.0	85.1	2.8	92.6	7.4	-	-	-	12.1
特に何も行ってない(5を選択)	1241	1293	989	40	33	4	-	2	1	264
	100.0	100.0	76.5	3.1	82.0	10.8	-	4.5	2.7	20.4
昨年の年間収入(2013年度)	143	151	113	1	1	-	-	-	-	37
	100.0	100.0	74.9	0.6	100.0	-	-	-	-	24.5
1~999万円	1052	1070	840	32	27	4	-	1	-	197
	100.0	100.0	78.6	3.0	83.8	12.7	-	3.5	-	18.4
1000~4999万円	727	712	585	24	22	2	-	-	-	103
	100.0	100.0	82.1	3.3	92.4	7.6	-	-	-	14.5
5000~9999万円	250	236	209	7	6	1	-	-	-	21
	100.0	100.0	88.5	2.8	83.8	16.2	-	-	-	8.8
1億円以上	196	198	176	8	8	-	-	-	-	15
	100.0	100.0	88.7	3.8	100.0	-	-	-	-	7.5
年間収入の増減(問30、2011年度-2013年度、2011年度以降設立は除く)	2062	2087	1795	70	61	7	-	1	-	222
	100.0	100.0	86.0	3.3	88.3	10.0	-	1.6	-	10.7
増加	1084	1047	888	34	29	5	-	1	-	125
	100.0	100.0	84.8	3.3	83.1	13.6	-	3.3	-	12.0
変化なし	281	294	247	8	7	2	-	-	-	38
	100.0	100.0	84.1	2.8	80.8	19.2	-	-	-	13.0
減少	697	746	661	27	26	1	-	-	-	59
	100.0	100.0	88.5	3.6	97.2	2.8	-	-	-	7.9
活動分野(問23、主要な活動分野1番目)	1124	1128	927	22	20	2	-	-	-	179
	100.0	100.0	82.2	1.9	92.7	7.3	-	-	-	15.9
その他の活動分野	1406	1411	1106	59	47	7	-	3	1	246
	100.0	100.0	78.4	4.1	80.8	12.3	-	5.0	1.8	17.5
調査対象(その1)	776	894	757	37	30	5	-	-	1	100
	100.0	100.0	84.7	4.1	83.2	13.8	-	-	2.9	11.2
2014年新規サンプル	1944	1826	1394	47	41	4	-	3	-	385
	100.0	100.0	76.3	2.6	85.9	7.9	-	6.2	-	21.1
調査対象(その2)	504	112	87	2	2	z	-	-	-	23
	100.0	100.0	77.6	2.0	92.0	8.0	-	-	-	20.4
それ以外	2216	2608	2065	82	69	9	-	3	1	462
	100.0	100.0	79.2	3.1	84.5	10.6	-	3.6	1.3	17.7

【全数】

問1(1)就業者 e)出向職員 東日本大震災直前(続き)

		総数	平均 (人)	中央値	標準偏差
全体		2235	0.13	0	1.34
認証年	1999年以前	115	0.07	0	0.31
	2000～2004年	1119	0.17	0	1.57
	2005～2010年	762	0.13	0	1.29
	2011年以降	219	0.01	0	0.14
団体の総人数(問1、2014年3月末人数の合算)	10人未満	341	0.06	0	0.34
	10～49人	1460	0.14	0	1.06
	50～99人	283	0.26	0	2.87
	100人以上	136	0.02	0	0.16
有給職員数(問1、2014年3月末人数の合算)	0人	837	0.00	0	0.07
	1～4人	483	0.17	0	0.66
	5～9人	301	0.21	0	0.85
	10人以上	613	0.25	0	2.41
事業所の有給職員数の増減(問1、2011年-2013年)	Q1 2014年3月末・2011年2月末両方回答	2232	0.13	0	1.34
	増加	250	0.35	0	3.05
	変わらない	607	0.25	0	1.23
	減少	555	0.10	0	1.17
	3年前も現在も有給職員はいない	820	0.00	0	0.00
人材構成(問11(a))	若年層が多い(1、2を選択)	252	0.15	0	0.78
	中高年齢者が多い(3、4を選択)	1822	0.13	0	1.37
人材構成(問11(b))	男性が多い(1、2を選択)	889	0.24	0	1.96
	女性が多い(3、4を選択)	1191	0.07	0	0.71
人材構成(問11(c))	大卒以上が多い(1、2を選択)	727	0.23	0	1.29
	学歴はばらばら(3、4を選択)	1328	0.10	0	1.45
震災支援事業を実施(問14)	被災地で実施(1を選択)	166	0.15	0	0.80
	被災地以外で実施(2を選択)	125	0.06	0	0.42
	支援物資・寄付金を送付(3を選択)	744	0.07	0	0.47
	特に何も行ってない(5を選択)	1029	0.17	0	1.77
昨年の年間収入(2013年度)	0円	114	0.03	0	0.35
	1～999万円	873	0.11	0	0.88
	1000～4999万円	609	0.09	0	0.62
	5000～9999万円	216	0.08	0	0.63
	1億円以上	183	0.06	0	0.34
年間収入の増減(問30、2011年度-2013年度、2011年度以降設立は除く)	2011/2013年度両方回答	1865	0.10	0	0.74
	増加	922	0.11	0	0.93
	変化なし	255	0.10	0	0.62
	減少	688	0.08	0	0.45
活動分野(問23、主要な活動分野1番目)	保健・医療・福祉	949	0.04	0	0.36
	その他の活動分野	1165	0.21	0	1.82
調査対象(その1)	2004年調査サンプル	794	0.18	0	1.81
	2014年新規サンプル	1441	0.11	0	1.00
調査対象(その2)	東北3県(岩手・宮城・福島)	89	0.05	0	0.48
	それ以外	2146	0.14	0	1.37

【全数】

問1(2)ボランティア f)有償 東日本大震災直前

「あり」を100とした場合

	総数		「あり」を100とした場合							無回答
	ウェイトなし	ウェイトあり	なし	あり	1~4人	5~9人	10~19人	20~29人	30人以上	
全体	2720	2720	1629	602	285	106	83	49	79	489
	100.0	100.0	59.9	22.1	47.3	17.6	13.8	8.2	13.1	18.0
認証年	121	128	82	33	15	5	2	6	5	13
	100.0	100.0	64.3	25.5	45.7	15.5	5.8	18.0	15.0	10.2
2000~2004年	1155	1243	757	361	169	55	55	34	49	125
	100.0	100.0	60.9	29.0	46.7	15.3	15.1	9.3	13.5	10.1
2005~2010年	922	862	587	177	92	37	20	5	23	98
	100.0	100.0	68.1	20.6	51.9	20.8	11.3	2.7	13.2	11.3
2011年以降	500	460	188	25	9	7	4	4	2	247
	100.0	100.0	40.9	5.4	34.3	26.2	15.1	17.2	7.2	53.6
団体の総人数(問1、2014年3月末人数の合算)	420	424	307	29	23	4	2	-	-	88
	100.0	100.0	72.4	6.9	79.9	13.8	6.2	-	-	20.7
10~49人	1746	1733	1076	383	206	80	56	31	10	273
	100.0	100.0	62.1	22.1	53.8	21.0	14.5	8.1	2.6	15.8
50~99人	306	315	150	133	40	17	18	17	41	32
	100.0	100.0	47.6	42.4	30.4	12.4	13.4	13.0	30.9	10.0
100人以上	144	146	80	56	15	5	8	1	27	10
	100.0	100.0	54.7	38.5	26.9	8.6	13.9	2.0	48.6	6.8
有給職員数(問1、2014年3月末人数の合算)	970	1012	632	202	93	41	27	22	20	178
	100.0	100.0	62.4	20.0	46.2	20.4	13.1	10.7	9.7	17.6
1~4人	556	556	339	140	47	29	30	10	24	76
	100.0	100.0	61.0	25.3	33.5	20.3	21.5	7.4	17.3	13.8
5~9人	400	366	226	75	44	12	4	6	10	65
	100.0	100.0	61.7	20.5	58.4	15.5	4.7	8.0	13.3	17.8
10人以上	673	668	428	184	101	24	23	11	25	56
	100.0	100.0	64.0	27.6	54.7	13.2	12.4	6.2	13.4	8.3
事業所の有給職員数の増減(問1、2011年-2013年)	2228	2233	1617	602	285	106	83	49	79	14
	100.0	100.0	72.4	27.0	47.3	17.6	13.8	8.2	13.1	0.6
増加	244	250	155	95	43	23	13	7	10	-
	100.0	100.0	61.9	38.1	44.7	23.7	13.9	7.3	10.4	-
変わらない	592	607	440	167	83	19	23	11	31	-
	100.0	100.0	72.6	27.4	49.6	11.5	13.7	6.6	18.6	-
減少	604	555	409	142	69	24	21	10	19	4
	100.0	100.0	73.8	25.6	48.9	16.7	14.5	7.0	13.0	0.6
3年前も現在も有給職員はいない	788	821	612	198	91	40	27	22	19	11
	100.0	100.0	74.5	24.2	45.7	20.3	13.4	10.9	9.8	1.3
人材構成(問11(a))	323	319	181	70	39	16	2	4	9	69
	100.0	100.0	56.6	21.9	55.6	22.6	3.1	6.3	12.3	21.5
中高齢者が多い(3、4を選択)	2165	2163	1318	502	234	85	73	43	67	343
	100.0	100.0	61.0	23.2	46.7	16.9	14.5	8.5	13.4	15.8
人材構成(問11(b))	1074	1086	682	203	88	38	30	17	29	201
	100.0	100.0	62.8	18.7	43.4	18.9	14.8	8.5	14.4	18.5
女性が多い(3、4を選択)	1420	1403	827	362	180	62	45	29	47	213
	100.0	100.0	58.9	25.8	49.6	17.2	12.4	7.9	12.9	15.2
人材構成(問11(c))	778	868	510	210	111	33	27	13	27	148
	100.0	100.0	58.7	24.2	52.8	15.5	12.6	6.1	13.0	17.1
学歴はばらばら(3、4を選択)	1681	1585	977	353	158	67	49	32	48	255
	100.0	100.0	61.6	22.3	44.7	19.0	13.7	8.9	13.6	16.1
震災支援事業を実施(問14)	285	183	111	56	29	10	6	4	8	15
	100.0	100.0	60.8	30.9	51.9	17.7	10.0	6.7	13.7	8.3
被災地で実施(1を選択)	168	142	83	43	13	10	4	9	7	16
	100.0	100.0	58.4	30.4	30.2	22.2	9.8	21.5	16.3	11.1
被災地以外で実施(2を選択)	762	846	478	264	126	44	35	27	33	104
	100.0	100.0	56.5	31.2	47.6	16.7	13.1	10.3	12.4	12.3
支援物資・寄付金を送付(3を選択)	1241	1293	808	221	104	45	33	14	26	263
	100.0	100.0	62.5	17.1	46.9	20.2	14.8	6.3	11.7	20.4
特に何も行ってない(5を選択)	143	151	102	11	6	3	3	-	-	38
	100.0	100.0	67.6	7.5	48.6	25.7	25.7	-	-	24.8
1~999万円	1052	1070	651	222	104	43	32	23	19	197
	100.0	100.0	60.9	20.7	47.0	19.6	14.5	10.4	8.5	18.4
1000~4999万円	727	712	423	184	73	28	26	19	38	105
	100.0	100.0	59.5	25.8	39.9	15.4	14.0	10.3	20.4	14.7
5000~9999万円	250	236	158	58	35	10	6	1	7	21
	100.0	100.0	66.6	24.6	59.5	17.0	9.9	2.0	11.6	8.8
1億円以上	196	198	122	61	29	8	12	4	8	15
	100.0	100.0	61.5	30.7	47.5	13.6	19.3	7.1	12.6	7.8
年間収入の増減(問30、2011年度-2013年度、2011年度以降設立は除く)	2062	2087	1339	526	242	89	78	44	72	223
	100.0	100.0	64.1	25.2	46.1	16.9	14.9	8.4	13.6	10.7
増加	1084	1047	658	263	115	49	36	23	41	126
	100.0	100.0	62.8	25.1	43.8	18.4	13.6	8.7	15.4	12.0
変化なし	281	294	217	39	17	6	8	1	6	38
	100.0	100.0	73.9	13.2	44.0	15.8	20.9	3.6	15.6	12.9
減少	697	746	463	224	110	34	34	20	25	60
	100.0	100.0	62.1	30.0	49.3	15.4	15.4	8.8	11.1	8.0
活動分野(問23、主要な活動分野1番目)	1124	1128	701	247	131	44	31	14	27	180
	100.0	100.0	62.1	21.9	53.1	17.8	12.5	5.8	10.8	16.0
その他の活動分野	1406	1411	837	325	135	58	48	34	49	249
	100.0	100.0	59.3	23.0	41.6	17.9	14.8	10.4	15.2	17.7
調査対象(その1)	776	894	528	262	127	38	35	27	35	104
	100.0	100.0	59.0	29.3	48.6	14.4	13.3	10.5	13.3	11.7
2014年新規サンプル	1944	1826	1101	340	158	68	48	22	44	385
	100.0	100.0	60.3	18.6	46.4	20.0	14.2	6.5	12.9	21.1
調査対象(その2)	504	112	65	23	12	4	3	1	3	23
	100.0	100.0	58.6	20.9	51.3	15.8	14.6	4.1	14.2	20.5
それ以外	2216	2608	1563	579	273	102	80	48	75	466
	100.0	100.0	59.9	22.2	47.2	17.6	13.8	8.4	13.0	17.9

【全数】

問1(2)ボランティア f)有償 東日本大震災直前(続き)

		総数	平均 (人)	中央値	標準偏差
	全体	2231	4.20	0	27.52
認証年	1999年以前	115	5.17	0	18.48
	2000～2004年	1118	5.11	0	32.34
	2005～2010年	765	3.55	0	24.88
	2011年以降	213	1.27	0	5.13
団体の総人数(問1、2014年3月末人数の合算)	10人未満	336	0.26	0	1.19
	10～49人	1460	1.84	0	5.11
	50～99人	283	9.21	0	15.85
	100人以上	136	29.22	0	104.29
有給職員数(問1、2014年3月末人数の合算)	0人	834	3.22	0	22.89
	1～4人	479	6.87	0	47.38
	5～9人	301	3.73	0	15.35
	10人以上	612	3.68	0	13.00
事業所の有給職員数の増減(問1、2011年-2013年)	Q1 2014年3月末・2011年2月末両方回答	2219	4.22	0	27.60
	増加	250	4.11	0	10.97
	変わらない	607	6.18	0	43.04
	減少	551	3.49	0	13.28
	3年前も現在も有給職員はいない	811	3.28	0	23.20
人材構成(問11(a))	若年層が多い(1、2を選択)	250	2.87	0	9.48
	中高年齢者が多い(3、4を選択)	1820	4.52	0	30.07
人材構成(問11(b))	男性が多い(1、2を選択)	885	4.53	0	35.69
	女性が多い(3、4を選択)	1189	4.11	0	21.34
人材構成(問11(c))	大卒以上が多い(1、2を選択)	720	3.81	0	13.71
	学歴はばらばら(3、4を選択)	1330	4.54	0	33.82
震災支援事業を実施(問14)	被災地で実施(1を選択)	168	9.77	0	77.08
	被災地以外で実施(2を選択)	126	13.61	0	88.94
	支援物資・寄付金を送付(3を選択)	742	6.61	0	44.87
	特に何も行ってない(5を選択)	1030	2.70	0	10.92
昨年の年間収入(2013年度)	0円	114	0.53	0	2.00
	1～999万円	873	3.56	0	23.66
	1000～4999万円	607	6.59	0	42.41
	5000～9999万円	216	2.54	0	9.33
	1億円以上	182	5.22	0	17.62
年間収入の増減(問30、2011年度-2013年度、2011年度以降設立は除く)	2011/2013年度両方回答	1864	4.62	0	29.83
	増加	922	4.92	0	25.14
	変化なし	256	1.88	0	9.06
	減少	687	5.24	0	39.18
活動分野(問23、主要な活動分野1番目)	保健・医療・福祉	948	2.82	0	10.47
	その他の活動分野	1162	5.48	0	36.71
調査対象(その1)	2004年調査サンプル	790	4.41	0	14.27
	2014年新規サンプル	1441	4.08	0	32.58
調査対象(その2)	東北3県(岩手・宮城・福島)	89	3.57	0	13.51
	それ以外	2142	4.22	0	27.96

【全数】

問1(2)ボランティア g)無償事務局 東日本大震災直前

		「あり」を100とした場合										
		総数 ウェイトなし	総数 ウェイトあり	なし	あり	1~4人	5~9人	10~19人	20~29人	30人以上	無回答	
全体		2720	2720	1563	664	575	64	21	3	1	493	
		100.0	100.0	57.4	24.4	86.5	9.7	3.2	0.4	0.2	18.1	
認証年	1999年以前	121	128	83	32	22	7	2	2	-	13	
		100.0	100.0	64.5	25.2	67.3	21.5	5.6	5.6	-	10.2	
	2000~2004年	1155	1243	791	322	276	32	12	1	-	131	
		100.0	100.0	63.6	25.9	85.9	10.0	3.8	0.3	-	10.5	
	2005~2010年	922	862	511	250	227	17	5	-	-	101	
		100.0	100.0	59.3	29.0	90.9	7.0	2.2	-	-	11.7	
2011年以降	500	460	166	52	44	5	2	-	-	1	242	
	100.0	100.0	36.0	11.4	85.0	9.3	3.5	-	-	2.2	52.6	
	団体の総人数(問1、2014年3月 末人数の合算)	10人未満	420	424	251	82	80	2	-	-	-	92
		100.0	100.0	59.1	19.2	97.5	2.5	-	-	-	21.6	
	10~49人	1746	1733	992	468	416	39	12	-	-	272	
	100.0	100.0	57.3	27.0	88.9	8.4	2.7	-	-	15.7		
50~99人	306	315	208	75	54	14	6	1	-	32		
	100.0	100.0	66.2	23.7	72.1	18.8	7.9	1.2	-	10.0		
100人以上	144	146	97	38	24	9	3	2	1	11		
	100.0	100.0	66.5	26.3	61.6	23.3	7.3	4.7	3.0	7.3		
有給職員数(問1、2014年3月 末人数の合算)	0人	970	1012	337	495	428	47	18	1	1	180	
		100.0	100.0	33.3	49.0	86.3	9.6	3.7	0.2	0.2	17.8	
	1~4人	556	556	388	89	81	6	2	-	-	78	
		100.0	100.0	69.8	16.1	91.2	6.9	1.9	-	-	14.1	
	5~9人	400	366	262	39	32	5	1	-	-	65	
	100.0	100.0	71.7	10.6	83.8	13.3	2.9	-	-	17.8		
10人以上	673	668	574	40	32	6	-	2	-	55		
	100.0	100.0	85.9	6.0	80.7	14.7	-	4.6	-	8.2		
事業所の有給職員数の増減(問 1、2011年-2013年)	Q1 2014年3月末・2011年2 月末両方回答	2228	2233	1551	663	574	64	21	3	1	19	
		100.0	100.0	69.5	29.7	86.5	9.7	3.2	0.4	0.2	0.8	
	増加	244	250	219	31	27	3	1	-	-	-	
		100.0	100.0	87.5	12.5	85.5	10.9	3.6	-	-	-	
	変わらない	592	607	519	88	79	8	1	-	-	-	
		100.0	100.0	85.5	14.5	90.2	8.8	1.0	-	-	-	
減少	604	555	494	56	47	6	1	2	-	5		
	100.0	100.0	89.0	10.1	84.6	10.6	1.5	3.2	-	1.0		
3年前も現在も有給職員は いない	788	821	320	488	420	47	18	1	1	13		
	100.0	100.0	39.0	59.4	86.1	9.7	3.8	0.2	0.2	1.6		
人材構成(問11(a))	若年層が多い(1、2を選択)	323	319	201	50	40	7	3	-	1	67	
		100.0	100.0	63.0	15.8	79.5	12.9	5.3	-	2.3	21.1	
	中高齢者が多い(3、4を選 択)	2165	2163	1248	569	493	57	17	3	-	346	
	100.0	100.0	57.7	26.3	86.6	10.0	2.9	0.5	-	16.0		
人材構成(問11(b))	男性が多い(1、2を選択)	1074	1086	528	357	318	30	8	1	-	201	
		100.0	100.0	48.6	32.8	89.2	8.3	2.3	0.3	-	18.5	
	女性が多い(3、4を選 択)	1420	1403	922	265	221	30	11	2	1	216	
	100.0	100.0	65.7	18.9	83.1	11.5	4.3	0.7	0.4	15.4		
人材構成(問11(c))	大卒以上が多い(1、2を選 択)	778	868	461	257	228	22	5	-	1	151	
		100.0	100.0	53.1	29.6	88.9	8.6	2.0	-	0.5	17.4	
	学歴はばらばら(3、4を選 択)	1681	1585	977	354	302	36	13	3	-	254	
	100.0	100.0	61.7	22.3	85.3	10.1	3.8	0.8	-	16.0		
震災支援事業を実施(問14)	被災地で実施(1を選択)	285	183	110	55	43	7	3	2	-	17	
		100.0	100.0	60.4	30.3	77.7	13.2	5.9	3.3	-	9.3	
	被災地以外で実施(2を選 択)	168	142	82	42	39	2	0	1	-	19	
		100.0	100.0	57.5	29.3	93.0	4.2	0.5	2.2	-	13.2	
	支援物資・寄付金を送付(3 を選択)	762	846	522	218	178	27	12	1	-	106	
	100.0	100.0	61.7	25.8	81.6	12.5	5.5	0.4	-	12.5		
特に何も行っていない(5選 択)	1241	1293	728	301	271	23	6	-	1	264		
	100.0	100.0	56.3	23.3	89.8	7.7	2.1	-	0.4	20.4		
昨年の年間収入(2013年度)	0円	143	151	82	31	28	2	-	-	-	38	
		100.0	100.0	54.3	20.4	92.3	7.7	-	-	-	25.3	
	1~999万円	1052	1070	435	437	371	47	17	1	1	197	
		100.0	100.0	40.7	40.9	84.9	10.7	3.9	0.2	0.3	18.4	
	1000~4999万円	727	712	519	86	79	6	2	-	-	106	
		100.0	100.0	72.9	12.1	91.2	6.6	2.3	-	-	15.0	
	5000~9999万円	250	236	204	12	10	2	-	-	-	21	
	100.0	100.0	86.1	5.1	84.2	15.8	-	-	-	8.8		
1億円以上	196	198	168	15	11	2	-	2	-	16		
	100.0	100.0	84.7	7.4	75.7	12.0	-	12.3	-	7.9		
年間収入の増減(問30、2011年 度-2013年度、2011年度以降設 立は除く)	2011/2013年度両方回答	2062	2087	1299	561	484	56	19	3	-	227	
		100.0	100.0	62.3	26.9	86.2	10.0	3.4	0.5	-	10.9	
	増加	1084	1047	684	238	202	28	8	1	-	126	
		100.0	100.0	65.3	22.7	84.8	11.6	3.3	0.4	-	12.0	
	変化なし	281	294	148	105	93	8	1	2	-	41	
	100.0	100.0	50.5	35.7	88.9	8.0	1.4	1.7	-	13.8		
減少	697	746	468	218	188	20	10	-	-	61		
	100.0	100.0	62.7	29.2	86.4	9.2	4.4	-	-	8.1		
活動分野(問23、主要な活動分 野1番目)	保健・医療・福祉	1124	1128	779	170	154	10	6	-	-	179	
		100.0	100.0	69.1	15.1	90.4	6.0	3.6	-	-	15.9	
その他の活動分野	1406	1411	703	455	387	51	13	3	1	253		
	100.0	100.0	49.8	32.3	85.0	11.3	2.9	0.6	0.3	17.9		
調査対象(その1)	2004年調査サンプル	776	894	549	239	202	30	7	-	-	105	
		100.0	100.0	61.4	26.8	84.4	12.7	2.9	-	-	11.8	
	2014年新規サンプル	1944	1826	1014	425	373	34	14	3	1	388	
	100.0	100.0	55.5	23.3	87.7	8.0	3.3	0.6	0.3	21.2		
調査対象(その2)	東北3県(岩手・宮城・福島)	504	112	69	20	18	2	z	-	-	23	
		100.0	100.0	61.6	17.8	90.4	8.5	1.1	-	-	20.6	
	それ以外	2216	2608	1494	644	557	63	21	3	1	470	
	100.0	100.0	57.3	24.7	86.4	9.7	3.3	0.4	0.2	18.0		

【全数】

問1(2)ボランティア g)無償事務局 東日本大震災直前(続き)

		総数	平均 (人)	中央値	標準偏差
	全体	2227	0.75	0	2.11
認証年	1999年以前	115	1.20	0	3.12
	2000～2004年	1112	0.73	0	1.86
	2005～2010年	761	0.69	0	1.45
	2011年以降	218	0.81	0	3.89
団体の総人数(問1、2014年3月末人数の合算)	10人未満	332	0.40	0	0.92
	10～49人	1461	0.71	0	1.57
	50～99人	283	0.97	0	2.57
	100人以上	136	1.68	0	5.47
有給職員数(問1、2014年3月末人数の合算)	0人	832	1.52	1	2.89
	1～4人	478	0.37	0	1.14
	5～9人	301	0.33	0	1.31
	10人以上	613	0.22	0	1.33
事業所の有給職員数の増減(問1、2011年-2013年)	Q1 2014年3月末・2011年2月末両方回答	2215	0.76	0	2.12
	増加	250	0.36	0	1.40
	変わらない	607	0.29	0	0.97
	減少	550	0.28	0	1.47
	3年前も現在も有給職員はいない	808	1.55	1	2.92
人材構成(問11(a))	若年層が多い(1、2を選択)	251	0.77	0	3.71
	中高年齢者が多い(3、4を選択)	1816	0.77	0	1.85
人材構成(問11(b))	男性が多い(1、2を選択)	885	0.90	0	1.79
	女性が多い(3、4を選択)	1187	0.67	0	2.39
人材構成(問11(c))	大卒以上が多い(1、2を選択)	718	0.87	0	2.51
	学歴はばらばら(3、4を選択)	1331	0.70	0	1.92
震災支援事業を実施(問14)	被災地で実施(1を選択)	166	1.12	0	2.78
	被災地以外で実施(2を選択)	123	0.80	0	2.41
	支援物資・寄付金を送付(3を選択)	741	0.85	0	2.08
	特に何も行ってない(5を選択)	1029	0.65	0	2.14
昨年の年間収入(2013年度)	0円	113	0.48	0	1.00
	1～999万円	873	1.30	1	2.77
	1000～4999万円	606	0.34	0	1.19
	5000～9999万円	216	0.12	0	0.68
	1億円以上	182	0.39	0	2.18
年間収入の増減(問30、2011年度-2013年度、2011年度以降設立は除く)	2011/2013年度両方回答	1861	0.75	0	1.81
	増加	922	0.67	0	1.78
	変化なし	253	0.93	0	2.15
	減少	686	0.78	0	1.71
活動分野(問23、主要な活動分野1番目)	保健・医療・福祉	949	0.39	0	1.22
	その他の活動分野	1158	1.05	0	2.62
調査対象(その1)	2004年調査サンプル	788	0.77	0	1.72
	2014年新規サンプル	1439	0.74	0	2.30
調査対象(その2)	東北3県(岩手・宮城・福島)	89	0.46	0	1.15
	それ以外	2138	0.77	0	2.14

【全数】

問1(2)ボランティア h)無償その他 東日本大震災直前

		「あり」を100とした場合									
		総数 ウェイトなし	総数 ウェイトあり	なし	あり	1~4人	5~9人	10~19人	20~29人	30人以上	無回答
全体		2720	2720	1306	907	207	151	225	122	202	507
		100.0	100.0	48.0	33.4	22.8	16.6	24.8	13.5	22.3	18.6
認証年	1999年以前	121	128	58	56	8	7	15	7	19	13
		100.0	100.0	45.4	44.2	14.8	12.8	25.7	13.0	33.7	10.4
	2000~2004年	1155	1243	640	465	95	86	114	60	110	138
		100.0	100.0	51.5	37.4	20.4	18.5	24.6	12.9	23.7	11.1
	2005~2010年	922	862	440	320	81	46	87	44	62	101
	100.0	100.0	51.1	37.2	25.4	14.4	27.0	13.8	19.3	11.7	
	2011年以降	500	460	159	53	21	9	8	8	7	248
		100.0	100.0	34.6	11.6	40.0	17.4	14.5	15.4	12.7	53.8
団体の総人数(問1、2014年3月末人数の合算)	10人未満	420	424	268	60	48	9	-	2	-	96
		100.0	100.0	63.3	14.1	80.7	15.2	-	4.1	-	22.6
	10~49人	1746	1733	866	586	141	125	197	90	33	280
		100.0	100.0	50.0	33.8	24.1	21.3	33.7	15.3	5.6	16.2
	50~99人	306	315	126	156	17	10	23	27	78	33
	100.0	100.0	40.0	49.6	11.0	6.5	15.0	17.5	50.0	10.3	
	100人以上	144	146	31	105	1	7	4	2	91	11
		100.0	100.0	21.2	71.5	0.8	6.4	3.9	1.5	87.3	7.3
有給職員数(問1、2014年3月末人数の合算)	0人	970	1012	369	453	91	79	130	62	91	190
		100.0	100.0	36.4	44.8	20.1	17.5	28.7	13.7	20.0	18.8
	1~4人	556	556	310	166	44	19	34	23	46	80
		100.0	100.0	55.8	29.8	26.3	11.7	20.3	13.8	27.9	14.4
	5~9人	400	366	197	103	23	19	26	14	21	66
	100.0	100.0	53.8	28.2	22.3	18.6	24.7	14.0	20.4	18.0	
	10人以上	673	668	428	184	50	33	36	22	44	56
		100.0	100.0	64.1	27.6	26.9	17.8	19.4	11.9	24.0	8.3
事業所の有給職員数の増減(問1、2011年-2013年)	Q1 2014年3月末・2011年2月末両方回答	2228	2233	1296	906	207	151	225	121	202	31
		100.0	100.0	58.0	40.6	22.9	16.6	24.8	13.4	22.3	1.4
	増加	244	250	162	88	21	12	22	9	25	-
		100.0	100.0	64.8	35.2	23.5	13.4	24.7	9.9	28.5	-
	変わらない	592	607	403	204	49	32	39	34	50	-
	100.0	100.0	66.3	33.7	24.0	15.8	19.0	16.6	24.6	-	
	減少	604	555	379	168	47	32	35	17	37	8
		100.0	100.0	68.3	30.2	27.7	19.1	21.0	9.9	22.3	1.5
	3年前も現在も有給職員はいない	788	821	353	446	91	75	129	62	89	23
		100.0	100.0	42.9	54.3	20.4	16.7	28.9	13.9	20.1	2.7
人材構成(問11(a))	若年層が多い(1、2を選択)	323	319	140	107	25	17	20	16	29	72
		100.0	100.0	43.9	33.6	23.3	15.6	19.1	15.2	26.8	22.5
	中高年齢者が多い(3、4を選択)	2165	2163	1067	743	160	126	195	101	161	353
	100.0	100.0	49.3	34.3	21.6	16.9	26.3	13.5	21.7	16.3	
人材構成(問11(b))	男性が多い(1、2を選択)	1074	1086	500	377	85	59	101	57	75	209
		100.0	100.0	46.0	34.7	22.7	15.6	26.7	15.0	20.0	19.3
	女性が多い(3、4を選択)	1420	1403	701	481	106	82	118	64	111	220
	100.0	100.0	50.0	34.3	22.1	17.1	24.5	13.2	23.1	15.7	
人材構成(問11(c))	大卒以上が多い(1、2を選択)	778	868	384	329	78	59	84	40	67	155
		100.0	100.0	44.2	37.9	23.8	18.0	25.6	12.2	20.3	17.9
	学歴はばらばら(3、4を選択)	1681	1585	806	517	108	83	130	76	118	262
	100.0	100.0	50.9	32.6	21.0	16.2	25.1	14.8	22.9	16.5	
震災支援事業を実施(問14)	被災地で実施(1を選択)	285	183	88	78	14	14	21	10	19	17
		100.0	100.0	48.0	42.6	17.6	18.3	27.4	12.5	24.3	9.3
	被災地以外で実施(2を選択)	168	142	55	68	12	13	22	4	17	19
		100.0	100.0	38.9	47.9	17.0	19.7	31.7	6.1	25.5	13.2
	支援物資・寄付金を送付(3を選択)	762	846	393	345	62	51	92	56	84	108
	100.0	100.0	46.5	40.8	17.9	14.9	26.8	16.1	24.3	12.8	
	特に何も行っていない(5を選択)	1241	1293	661	360	104	57	91	40	67	272
		100.0	100.0	51.1	27.8	28.8	16.0	25.4	11.2	18.7	21.1
昨年の年間収入(2013年度)	0円	143	151	76	34	15	8	6	2	3	41
		100.0	100.0	50.4	22.2	43.4	25.2	16.7	7.1	7.6	27.4
	1~999万円	1052	1070	420	443	92	67	129	65	90	206
		100.0	100.0	39.3	41.4	20.8	15.2	29.2	14.7	20.2	19.3
	1000~4999万円	727	712	389	215	53	30	49	29	54	109
		100.0	100.0	54.6	30.1	24.6	14.1	22.8	13.3	25.2	15.3
	5000~9999万円	250	236	156	60	19	2	16	7	17	21
	100.0	100.0	65.8	25.5	31.9	3.6	25.8	11.0	27.7	8.8	
	1億円以上	196	198	113	70	13	15	12	8	22	16
		100.0	100.0	56.9	35.2	17.9	21.0	17.2	11.9	32.0	7.9
年間収入の増減(問30、2011年度-2013年度、2011年度以降設立は除く)	2011/2013年度両方回答	2062	2087	1054	797	181	119	207	110	180	237
		100.0	100.0	50.5	38.2	22.7	14.9	26.0	13.8	22.6	11.3
	増加	1084	1047	530	386	78	65	104	54	84	131
		100.0	100.0	50.6	36.8	20.3	16.8	27.0	14.1	21.8	12.5
	変化なし	281	294	141	110	35	26	27	10	12	42
	100.0	100.0	48.2	37.5	31.7	23.5	24.9	9.5	10.5	14.3	
	減少	697	746	382	301	68	28	76	45	84	63
		100.0	100.0	51.2	40.3	22.5	9.5	25.1	15.0	27.9	8.5
活動分野(問23、主要な活動分野1番目)	保健・医療・福祉	1124	1128	638	309	90	60	80	31	48	181
		100.0	100.0	56.6	27.4	29.2	19.3	25.8	9.9	15.7	16.0
	その他の活動分野	1406	1411	604	545	101	83	133	86	142	262
		100.0	100.0	42.8	38.6	18.6	15.2	24.4	15.8	26.1	18.6
調査対象(その1)	2004年調査サンプル	776	894	445	340	62	63	77	53	85	108
		100.0	100.0	49.8	38.1	18.2	18.4	22.7	15.7	25.0	12.1
	2014年新規サンプル	1944	1826	860	567	145	88	148	69	117	399
	100.0	100.0	47.1	31.1	25.6	15.5	26.1	12.2	20.6	21.8	
調査対象(その2)	東北3県(岩手・宮城・福島)	504	112	62	27	3	6	7	4	6	23
		100.0	100.0	55.3	23.8	12.2	21.6	27.8	15.2	23.2	20.9
	それ以外	2216	2608	1244	881	204	145	217	118	196	484
	100.0	100.0	47.7	33.8	23.2	16.5	24.7	13.4	22.2	18.5	

【全数】

問1(2)ボランティア h)無償その他 東日本大震災直前(続き)

		総数	平均 (人)	中央値	標準偏差
	全体	2213	23.22	0	252.50
認証年	1999年以前	115	17.45	0	41.24
	2000～2004年	1105	34.92	0	353.59
	2005～2010年	761	12.03	0	51.46
	2011年以降	213	6.43	0	49.13
団体の総人数(問1、2014年3月末人数の合算)	10人未満	328	0.53	0	1.99
	10～49人	1452	4.62	0	9.26
	50～99人	282	17.28	4	23.07
	100人以上	136	291.67	90	983.31
有給職員数(問1、2014年3月末人数の合算)	0人	822	13.82	2	44.62
	1～4人	476	42.33	0	495.76
	5～9人	300	28.11	0	235.61
	10人以上	612	18.64	0	97.13
事業所の有給職員数の増減(問1、2011年-2013年)	Q1 2014年3月末・2011年2月末両方回答	2202	23.32	0	253.12
	増加	250	20.82	0	97.05
	変わらない	607	44.38	0	468.95
	減少	547	14.52	0	79.09
	3年前も現在も有給職員はいない	799	14.13	2	45.21
人材構成(問11(a))	若年層が多い(1、2を選択)	247	52.45	0	279.29
	中高年齢者が多い(3、4を選択)	1809	20.42	0	259.14
人材構成(問11(b))	男性が多い(1、2を選択)	877	18.17	0	146.45
	女性が多い(3、4を選択)	1182	28.72	0	321.38
人材構成(問11(c))	大卒以上が多い(1、2を選択)	713	23.15	0	165.95
	学歴はばらばら(3、4を選択)	1323	24.91	0	302.72
震災支援事業を実施(問14)	被災地で実施(1を選択)	166	34.11	0	142.22
	被災地以外で実施(2を選択)	123	39.80	2	154.06
	支援物資・寄付金を送付(3を選択)	738	46.98	0	431.77
	特に何も行ってない(5を選択)	1020	9.07	0	34.34
昨年の年間収入(2013年度)	0円	110	2.90	0	9.49
	1～999万円	864	12.39	1	41.77
	1000～4999万円	603	36.92	0	441.29
	5000～9999万円	216	22.49	0	113.88
	1億円以上	182	56.91	0	319.52
年間収入の増減(問30、2011年度-2013年度、2011年度以降設立は除く)	2011/2013年度両方回答	1851	25.69	0	275.17
	増加	916	20.71	0	148.97
	変化なし	252	6.76	0	22.42
	減少	683	39.34	0	418.39
活動分野(問23、主要な活動分野1番目)	保健・医療・福祉	948	11.05	0	65.86
	その他の活動分野	1149	29.86	0	323.98
調査対象(その1)	2004年調査サンプル	786	15.70	0	63.11
	2014年新規サンプル	1427	27.35	0	310.86
調査対象(その2)	東北3県(岩手・宮城・福島)	88	8.49	0	43.66
	それ以外	2125	23.83	0	257.54

【全数】

問1(2)ボランティア i) インターン 東日本大震災直前

「あり」を100とした場合

	総数		「あり」を100とした場合							無回答
	ウェイトなし	ウェイトあり	なし	あり	1~4人	5~9人	10~19人	20~29人	30人以上	
全体	2720	2720	2076	146	84	21	22	10	8	498
	100.0	100.0	76.3	5.4	58.0	14.6	15.1	6.8	5.6	18.3
認証年	121	128	98	17	9	3	2	2	1	13
	100.0	100.0	76.4	13.4	53.6	17.9	10.6	10.6	7.2	10.2
1999年以前	1155	1243	1019	93	54	13	14	6	6	132
	100.0	100.0	81.9	7.5	58.4	13.6	15.3	6.4	6.3	10.6
2000~2004年	922	862	731	31	18	6	6	0	1	99
	100.0	100.0	84.8	3.6	59.0	17.8	19.0	0.8	3.3	11.5
2005~2010年	500	460	213	-	-	-	-	-	-	247
	100.0	100.0	46.3	-	-	-	-	-	-	53.7
2011年以降	420	424	326	2	2	-	-	0	-	96
	100.0	100.0	76.9	0.5	87.1	-	-	12.9	-	22.6
団体の総人数(問1、2014年3月末人数の合算)	1746	1733	1375	82	55	12	12	2	1	276
	100.0	100.0	79.4	4.7	67.3	14.1	14.2	3.0	1.4	15.9
10~49人	306	315	241	43	16	8	9	4	6	32
	100.0	100.0	76.4	13.5	36.5	18.1	22.1	10.2	13.1	10.0
50~99人	144	146	119	19	12	2	1	3	1	9
	100.0	100.0	81.0	13.0	62.8	10.5	4.6	14.9	7.2	6.0
100人以上	970	1012	804	23	13	2	5	1	2	185
	100.0	100.0	79.5	2.2	55.5	9.8	21.6	5.5	7.6	18.3
有給職員数(問1、2014年3月末人数の合算)	556	556	448	29	17	6	1	2	3	79
	100.0	100.0	80.6	5.2	57.8	20.4	3.5	8.0	10.3	14.2
1~4人	400	366	278	22	15	2	5	-	-	65
	100.0	100.0	76.0	6.1	65.8	10.1	24.1	-	-	17.9
5~9人	673	668	542	72	41	11	11	6	3	55
	100.0	100.0	81.1	10.8	56.4	15.2	14.8	8.8	4.8	8.2
10人以上	2228	2233	2067	146	84	21	22	10	8	21
	100.0	100.0	92.5	6.5	58.0	14.6	15.1	6.8	5.6	0.9
事業所の有給職員数の増減(問1、2011年-2013年)	244	250	218	32	18	4	4	6	0	-
	100.0	100.0	87.3	12.7	57.5	11.6	11.7	18.7	0.6	-
増加	592	607	564	43	26	5	8	2	2	-
	100.0	100.0	92.9	7.1	60.2	11.9	18.8	3.6	5.6	-
変わらない	604	555	500	48	28	10	5	1	4	6
	100.0	100.0	90.1	8.7	57.4	21.3	10.9	2.4	7.9	1.1
減少	788	821	784	23	13	2	5	1	2	15
	100.0	100.0	95.5	2.7	55.5	9.8	21.6	5.5	7.6	1.8
3年前も現在も有給職員はいない	323	319	210	40	24	7	3	3	2	69
	100.0	100.0	65.9	12.5	61.3	17.2	7.8	8.3	5.4	21.5
人材構成(問11(a))	2165	2163	1715	100	56	14	18	6	6	348
	100.0	100.0	79.3	4.6	56.3	13.6	17.9	6.3	5.9	16.1
若年層が多い(1、2を選択)	1074	1086	835	45	28	8	4	3	2	207
	100.0	100.0	76.9	4.1	63.7	17.1	8.4	6.9	3.8	19.0
中高年齢者が多い(3、4を選択)	1420	1403	1094	95	52	14	16	6	6	214
	100.0	100.0	78.0	6.8	55.0	14.4	17.1	6.8	6.7	15.3
人材構成(問11(b))	778	868	666	52	34	7	7	3	2	150
	100.0	100.0	76.6	6.0	64.2	13.1	12.8	5.9	3.9	17.3
大卒以上が多い(1、2を選択)	1681	1585	1243	84	46	14	13	6	4	259
	100.0	100.0	78.4	5.3	54.9	16.2	16.0	7.8	5.1	16.3
学歴はばらばら(3、4を選択)	285	183	148	19	13	2	3	1	0	16
	100.0	100.0	80.8	10.4	66.8	11.7	15.7	4.9	0.9	8.9
震災支援事業を実施(問14)	168	142	107	18	12	1	2	1	3	17
	100.0	100.0	75.2	12.9	64.0	5.5	9.9	5.1	15.4	12.0
被災地で実施(1を選択)	762	846	672	69	38	12	10	4	5	105
	100.0	100.0	79.4	8.2	55.3	16.8	14.1	6.2	7.6	12.4
被災地以外で実施(2を選択)	1241	1293	986	39	23	5	6	4	1	267
	100.0	100.0	76.3	3.0	59.4	12.9	15.6	9.9	2.2	20.7
支援物資・寄付金を送付(3を選択)	143	151	112	-	-	-	-	-	-	39
	100.0	100.0	74.0	-	-	-	-	-	-	26.0
特に何も行ってない(5を選択)	1052	1070	836	33	21	5	3	2	2	200
	100.0	100.0	78.2	3.1	64.6	15.3	8.6	6.3	5.2	18.7
1~999万円	727	712	549	56	32	7	9	4	4	107
	100.0	100.0	77.1	7.8	56.6	12.9	15.6	7.6	7.2	15.1
1000~4999万円	250	236	194	22	12	3	2	2	2	21
	100.0	100.0	81.9	9.3	53.5	15.8	10.2	11.3	9.2	8.8
5000~9999万円	196	198	156	26	15	4	5	1	0	16
	100.0	100.0	79.0	13.1	58.7	17.1	19.6	3.9	0.7	7.9
1億円以上	2062	2087	1726	134	79	20	19	10	6	227
	100.0	100.0	82.7	6.4	58.8	15.1	14.1	7.4	4.7	10.9
昨年の年間収入(2013年度)	1084	1047	858	62	41	6	10	2	2	128
	100.0	100.0	81.9	5.9	66.7	10.3	16.9	3.1	2.9	12.2
2011/2013年度両方回答	281	294	245	11	6	3	2	-	-	38
	100.0	100.0	83.3	3.8	51.5	26.6	21.9	-	-	12.9
2011年度以降設立は除く	697	746	624	61	32	11	6	8	4	61
	100.0	100.0	83.6	8.2	52.1	17.9	9.9	12.9	7.2	8.2
増加	1124	1128	893	55	29	11	8	5	3	181
	100.0	100.0	79.1	4.9	52.4	19.2	13.7	8.4	6.2	16.0
活動分野(問23、主要な活動分野1番目)	1406	1411	1071	85	52	10	13	5	5	256
	100.0	100.0	75.9	6.0	61.3	11.4	15.6	6.2	5.5	18.1
その他の活動分野	776	894	714	75	40	10	11	8	5	106
	100.0	100.0	79.8	8.4	54.1	13.6	15.3	10.4	6.5	11.8
調査対象(その1)	1944	1826	1363	71	44	11	10	2	3	392
	100.0	100.0	74.6	3.9	62.0	15.7	14.7	2.9	4.6	21.5
2014年新規サンプル	504	112	84	4	2	1	z	z	z	23
	100.0	100.0	75.3	3.9	52.4	24.3	5.1	10.0	8.2	20.8
調査対象(その2)	2216	2608	1992	141	82	20	22	9	8	475
	100.0	100.0	76.4	5.4	58.1	14.3	15.4	6.7	5.5	18.2
東北3県(岩手・宮城・福島)										
それ以外										

【全数】

問1(2)ボランティア i) インターン 東日本大震災直前(続き)

		総数	平均 (人)	中央値	標準偏差
	全体	2222	0.49	0	3.30
認証年	1999年以前	115	1.39	0	5.99
	2000～2004年	1111	0.61	0	3.47
	2005～2010年	763	0.27	0	2.69
	2011年以降	213	0.00	0	0.00
団体の総人数(問1、2014年3月末人数の合算)	10人未満	328	0.03	0	0.58
	10～49人	1457	0.27	0	1.67
	50～99人	283	1.89	0	7.56
	100人以上	138	1.11	0	4.82
有給職員数(問1、2014年3月末人数の合算)	0人	827	0.28	0	3.20
	1～4人	477	0.47	0	3.07
	5～9人	301	0.36	0	1.66
	10人以上	613	0.87	0	4.11
事業所の有給職員数の増減(問1、2011年-2013年)	Q1 2014年3月末・2011年2月末両方回答	2212	0.49	0	3.31
	増加	250	0.95	0	4.06
	変わらない	607	0.50	0	3.18
	減少	549	0.58	0	3.16
	3年前も現在も有給職員はいない	807	0.28	0	3.24
人材構成(問11(a))	若年層が多い(1、2を選択)	250	1.06	0	3.98
	中高年齢者が多い(3、4を選択)	1815	0.44	0	3.32
人材構成(問11(b))	男性が多い(1、2を選択)	879	0.37	0	3.30
	女性が多い(3、4を選択)	1189	0.62	0	3.47
人材構成(問11(c))	大卒以上が多い(1、2を選択)	718	0.49	0	3.30
	学歴はばらばら(3、4を選択)	1327	0.48	0	3.24
震災支援事業を実施(問14)	被災地で実施(1を選択)	167	0.60	0	3.36
	被災地以外で実施(2を選択)	125	1.42	0	6.05
	支援物資・寄付金を送付(3を選択)	741	0.75	0	3.89
	特に何も行ってない(5を選択)	1026	0.28	0	2.56
昨年の年間収入(2013年度)	0円	112	0.00	0	0.00
	1～999万円	870	0.31	0	3.18
	1000～4999万円	605	0.73	0	3.87
	5000～9999万円	216	0.88	0	4.14
	1億円以上	182	0.77	0	3.27
年間収入の増減(問30、2011年度-2013年度、2011年度以降設立は除く)	2011/2013年度両方回答	1860	0.50	0	2.97
	増加	919	0.35	0	2.08
	変化なし	256	0.19	0	1.13
	減少	685	0.81	0	4.19
活動分野(問23、主要な活動分野1番目)	保健・医療・福祉	948	0.47	0	3.14
	その他の活動分野	1155	0.54	0	3.57
調査対象(その1)	2004年調査サンプル	788	0.79	0	3.99
	2014年新規サンプル	1434	0.33	0	2.85
調査対象(その2)	東北3県(岩手・宮城・福島)	89	0.44	0	3.87
	それ以外	2134	0.49	0	3.28

[全数]

団体の総人数(問1、東日本大震災直前人数の合算)

		総数 ウェイトなし	総数 ウェイトあり	10人未満	10~49人	50~66人	100人以上	無回答	総数	平均(人)	中央値	標準偏差
全体		2720	2720	351	1417	251	122	578	2142	48.77	22	280.31
		100.0	100.0	12.9	52.1	9.2	4.5	21.3				
認証年	1999年以前	121	128	10	59	32	13	14	114	75.57	40	444.80
		100.0	100.0	7.6	46.5	24.7	10.2	11.0				
	2000~2004年	1155	1243	154	739	153	80	117	1126	61.31	25	355.33
		100.0	100.0	12.4	59.4	12.3	6.4	9.4				
	2005~2010年	922	862	152	535	55	27	94	769	29.98	18	59.47
	100.0	100.0	17.7	62.1	6.3	3.1	10.9					
	2011年以降	500	460	32	71	6	3	347	113	26.71	15	68.16
		100.0	100.0	7.0	15.5	1.3	0.7	75.5				
団体の総人数(問1、2014年3月末人数の合算)	10人未満	420	424	290	25	-	-	109	315	6.57	6	3.44
		100.0	100.0	68.4	6.0	-	-	25.6				
	10~49人	1746	1733	55	1328	23	3	324	1408	23.06	21	12.21
		100.0	100.0	3.2	76.6	1.3	0.1	18.7				
	50~99人	306	315	4	56	213	9	33	282	62.76	61	19.52
	100.0	100.0	1.4	17.7	67.6	2.9	10.5					
	100人以上	144	146	0	7	15	111	13	134	390.27	152	1065.94
		100.0	100.0	0.2	5.1	10.4	75.6	8.7				
有給職員数(問1、2014年3月末人数の合算)	0人	970	1012	197	493	58	31	234	778	31.53	17	176.23
		100.0	100.0	19.4	48.7	5.7	3.1	23.1				
	1~4人	556	556	106	284	46	20	99	457	65.26	17	512.93
		100.0	100.0	19.1	51.1	8.3	3.5	17.9				
	5~9人	400	366	26	228	16	15	82	285	49.16	19	245.97
	100.0	100.0	7.2	62.1	4.4	4.0	22.3					
	10人以上	673	668	12	407	131	57	61	607	59.29	33	104.42
		100.0	100.0	1.8	60.9	19.5	8.6	9.1				
事業所の有給職員数の増減(問1、2011年-2013年)	Q1 2014年3月末・2011年2月末両方回答	2228	2233	329	1407	251	122	124	2110	49.39	22	282.39
		100.0	100.0	14.7	63.0	11.2	5.5	5.5				
	増加	244	250	12	155	58	24	-	250	60.52	33	108.21
		100.0	100.0	4.9	62.2	23.3	9.6	-				
	変わらない	592	607	85	435	58	29	-	607	68.13	21	475.14
		100.0	100.0	13.9	71.6	9.6	4.8	-				
	減少	604	555	44	338	76	38	59	496	47.39	26	87.90
	100.0	100.0	7.9	60.9	13.8	6.9	10.6					
	3年前も現在も有給職員はいない	788	821	189	479	58	31	65	756	31.98	17	178.72
		100.0	100.0	23.0	58.3	7.0	3.8	7.9				
人材構成(問11(a))	若年層が多い(1、2を選択)	323	319	22	166	19	29	83	236	80.19	26	289.33
		100.0	100.0	6.8	52.1	6.0	9.2	25.9				
	中高年齢者が多い(3、4を選択)	2165	2163	266	1176	218	84	419	1744	46.56	22	291.36
	100.0	100.0	12.3	54.4	10.1	3.9	19.4					
人材構成(問11(b))	男性が多い(1、2を選択)	1074	1086	155	566	83	33	249	837	39.74	19	164.73
		100.0	100.0	14.3	52.1	7.6	3.0	22.9				
	女性が多い(3、4を選択)	1420	1403	133	778	153	80	258	1145	58.46	25	356.11
	100.0	100.0	9.5	55.4	10.9	5.7	18.4					
人材構成(問11(c))	大卒以上が多い(1、2を選択)	778	868	115	477	70	33	174	695	43.41	20	171.58
		100.0	100.0	13.3	54.9	8.0	3.8	20.0				
	学歴はばらばら(3、4を選択)	1681	1585	168	854	162	80	320	1265	54.55	23	341.37
	100.0	100.0	10.6	53.9	10.2	5.0	20.2					
震災支援事業を実施(問14)	被災地で実施(1を選択)	285	183	22	100	24	16	22	161	83.66	26	418.37
		100.0	100.0	11.8	54.5	13.2	8.7	11.8				
	被災地以外で実施(2を選択)	168	142	16	72	22	12	20	122	74.86	26	218.70
		100.0	100.0	11.0	51.1	15.6	8.5	13.8				
	支援物資・寄付金を送付(3を選択)	762	846	64	496	125	52	108	738	78.26	28	438.26
	100.0	100.0	7.6	58.7	14.8	6.2	12.8					
	特に何も行っていない(5を選択)	1241	1293	211	640	71	39	331	961	28.43	18	41.37
		100.0	100.0	16.3	49.5	5.5	3.0	25.6				
昨年の年間収入(2013年度)	0円	143	151	46	38	4	-	63	88	12.81	9	14.43
		100.0	100.0	30.2	25.4	2.4	-	42.0				
	1~999万円	1052	1070	175	566	64	28	237	833	31.54	18	170.48
		100.0	100.0	16.3	52.9	6.0	2.7	22.1				
	1000~4999万円	727	712	65	411	90	29	117	595	63.83	23	449.79
		100.0	100.0	9.2	57.7	12.6	4.1	16.4				
	5000~9999万円	250	236	6	164	29	14	23	214	53.32	28	118.59
	100.0	100.0	2.6	69.5	12.4	5.9	9.6					
	1億円以上	196	198	6	87	51	39	16	182	113.46	48	323.62
		100.0	100.0	2.8	43.8	25.6	19.6	8.1				
年間収入の増減(問30、2011年度-2013年度、2011年度以降設立は除く)	2011/2013年度両方回答	2062	2087	281	1231	234	106	235	1853	51.59	22	300.45
		100.0	100.0	13.5	59.0	11.2	5.1	11.3				
	増加	1084	1047	115	626	115	61	130	918	47.50	24	154.79
		100.0	100.0	11.0	59.8	11.0	5.8	12.4				
	変化なし	281	294	85	151	9	4	44	250	20.28	14	32.87
	100.0	100.0	28.8	51.6	3.2	1.5	14.9					
	減少	697	746	82	454	109	41	61	685	68.50	25	459.50
		100.0	100.0	10.9	60.8	14.6	5.5	8.2				
活動分野(問23、主要な活動分野1番目)	保健・医療・福祉	1124	1128	123	635	111	44	215	913	40.29	23	171.73
		100.0	100.0	10.9	56.3	9.8	3.9	19.1				
	その他の活動分野	1406	1411	203	703	129	74	302	1109	53.05	21	335.14
		100.0	100.0	14.4	49.8	9.2	5.2	21.4				
調査対象(その1)	2004年調査サンプル	776	894	99	506	135	54	100	794	43.27	26	71.21
		100.0	100.0	11.0	56.6	15.1	6.1	11.2				
	2014年新規サンプル	1944	1826	252	911	116	68	479	1348	52.01	19	349.14
	100.0	100.0	13.8	49.9	6.3	3.7	26.2					
調査対象(その2)	東北3県(岩手・宮城・福島)	504	112	16	55	7	4	31	81	57.61	19	525.32
		100.0	100.0	14.2	48.9	5.9	3.6	27.4				
	それ以外	2216	2608	335	1363	244	118	548	2060	48.42	22	266.32
	100.0	100.0	12.9	52.2	9.4	4.5	21.0					

[全数]

問2 今後3年間で増やしたい役員、職員、ボランティアの形態(複数回答)

		総数 ウェイトなし	総数 ウェイトあり	無給役員	有給役員	正規職員	非正規職員	出向職員	有償ボラン ティア	無償の事務 局ボラン ティア	無償のその 他ボラン ティア	インターン
全体		2720	2720	254	154	722	526	38	623	453	758	143
		100.0	100.0	9.3	5.7	26.5	19.3	1.4	22.9	16.7	27.9	5.3
認証年	1999年以前	121	128	11	2	37	33	2	36	20	43	10
		100.0	100.0	8.6	1.6	28.5	25.5	1.3	27.9	15.4	33.5	8.1
	2000～2004年	1155	1243	118	46	301	243	19	287	188	319	63
		100.0	100.0	9.5	3.7	24.2	19.6	1.5	23.1	15.1	25.7	5.0
	2005～2010年	922	862	70	53	245	172	8	155	131	226	41
	100.0	100.0	8.2	6.1	28.4	19.9	0.9	18.0	15.2	26.2	4.8	
	2011年以降	500	460	52	53	135	74	9	136	111	163	24
		100.0	100.0	11.2	11.5	29.3	16.1	1.9	29.6	24.2	35.4	5.2
団体の総人数(問1、2014年3月 末人数の合算)	10人未満	420	424	50	26	65	47	3	65	63	84	12
		100.0	100.0	11.8	6.2	15.4	11.1	0.8	15.4	14.8	19.7	2.8
	10～49人	1746	1733	168	106	470	339	26	408	296	488	95
		100.0	100.0	9.7	6.1	27.1	19.6	1.5	23.5	17.1	28.2	5.5
	50～99人	306	315	23	12	122	88	2	103	50	113	19
	100.0	100.0	7.4	3.7	38.7	27.8	0.7	32.7	15.7	36.0	6.0	
	100人以上	144	146	8	10	55	45	4	39	37	63	16
		100.0	100.0	5.3	6.6	37.8	31.0	2.4	26.7	25.2	42.8	11.3
有給職員数(問1、2014年3月 末人数の合算)	0人	970	1012	133	68	114	44	8	246	270	360	38
		100.0	100.0	13.2	6.7	11.2	4.4	0.8	24.3	26.7	35.6	3.8
	1～4人	556	556	44	36	162	91	14	142	90	132	34
		100.0	100.0	7.9	6.5	29.2	16.4	2.5	25.6	16.1	23.7	6.1
	5～9人	400	366	33	21	134	96	7	78	39	98	26
	100.0	100.0	9.1	5.7	36.6	26.3	1.8	21.4	10.6	26.8	7.1	
	10人以上	673	668	34	26	304	285	7	149	44	151	44
		100.0	100.0	5.1	3.9	45.5	42.7	1.0	22.3	6.6	22.6	6.6
事業所の有給職員数の増減(問 1、2011年-2013年)	Q1 2014年3月末・2011年2 月末両方回答	2228	2233	208	112	607	449	33	501	375	645	126
		100.0	100.0	9.3	5.0	27.2	20.1	1.5	22.4	16.8	28.9	5.7
	増加	244	250	23	19	86	89	6	74	35	73	21
		100.0	100.0	9.2	7.5	34.5	35.7	2.4	29.4	14.1	29.1	8.5
	変わらない	592	607	45	25	178	131	12	105	63	135	29
		100.0	100.0	7.4	4.0	29.3	21.5	2.0	17.3	10.3	22.2	4.8
	減少	604	555	33	25	263	202	7	139	60	143	43
		100.0	100.0	5.9	4.5	47.4	36.3	1.3	25.0	10.7	25.8	7.7
	3年前も現在も有給職員は いない	788	821	107	43	79	28	7	184	217	295	33
		100.0	100.0	13.0	5.3	9.6	3.4	0.9	22.4	26.5	35.9	4.1
人材構成(問11(a))	若年層が多い(1、2を選択)	323	319	24	28	139	97	12	73	49	101	40
		100.0	100.0	7.4	8.9	43.7	30.4	3.7	23.0	15.3	31.8	12.6
	中高年齢者が多い(3、4を選 択)	2165	2163	202	108	547	401	23	507	374	611	98
		100.0	100.0	9.4	5.0	25.3	18.5	1.1	23.4	17.3	28.3	4.5
人材構成(問11(b))	男性が多い(1、2を選択)	1074	1086	104	59	213	122	22	233	210	317	53
		100.0	100.0	9.5	5.5	19.6	11.2	2.0	21.4	19.4	29.2	4.9
	女性が多い(3、4を選択)	1420	1403	123	85	478	381	15	352	212	401	88
		100.0	100.0	8.8	6.0	34.1	27.2	1.0	25.1	15.1	28.6	6.2
人材構成(問11(c))	大卒以上が多い(1、2を選 択)	778	868	84	57	212	132	21	220	174	256	68
		100.0	100.0	9.7	6.6	24.5	15.2	2.5	25.4	20.1	29.5	7.8
	学歴はばらばら(3、4を選 択)	1681	1585	135	84	470	364	14	353	238	448	69
		100.0	100.0	8.5	5.3	29.7	23.0	0.9	22.3	15.0	28.3	4.4
震災支援事業を実施(問14)	被災地で実施(1を選択)	285	183	23	20	65	39	6	53	33	58	24
		100.0	100.0	12.8	10.9	35.4	21.2	3.2	29.1	18.2	31.7	12.9
	被災地以外で実施(2を選 択)	168	142	14	10	44	24	1	52	33	55	21
		100.0	100.0	9.8	7.3	31.1	16.7	0.9	36.8	23.5	38.7	14.9
	支援物資・寄付金を送付(3 を選択)	762	846	76	47	262	201	7	239	147	263	51
	100.0	100.0	8.9	5.5	31.0	23.8	0.8	28.3	17.4	31.1	6.0	
	特に何も行ってない(5選 択)	1241	1293	115	61	313	233	18	233	198	329	44
		100.0	100.0	8.9	4.7	24.2	18.0	1.4	18.0	15.3	25.4	3.4
昨年の年間収入(2013年度)	0円	143	151	27	14	28	16	4	21	19	30	6
		100.0	100.0	18.1	9.1	18.8	10.6	2.5	13.7	12.4	20.0	3.7
	1～999万円	1052	1070	123	63	171	107	17	260	259	352	44
		100.0	100.0	11.5	5.9	16.0	10.0	1.6	24.3	24.2	32.9	4.2
	1000～4999万円	727	712	47	41	242	201	5	182	74	175	45
		100.0	100.0	6.6	5.8	34.0	28.2	0.7	25.6	10.4	24.6	6.3
	5000～9999万円	250	236	14	8	109	74	3	41	17	54	11
		100.0	100.0	5.9	3.2	45.9	31.3	1.4	17.3	7.2	22.9	4.5
	1億円以上	196	198	10	5	92	74	2	39	16	46	20
		100.0	100.0	4.8	2.5	46.7	37.2	0.9	19.7	8.1	23.1	10.3
年間収入の増減(問30、2011年 度-2013年度、2011年度以降設 立は除く)	2011/2013年度両方回答	2062	2087	187	102	551	421	25	470	309	558	108
		100.0	100.0	9.0	4.9	26.4	20.2	1.2	22.5	14.8	26.7	5.2
	増加	1084	1047	87	51	346	257	11	245	169	290	59
		100.0	100.0	8.3	4.9	33.0	24.6	1.0	23.4	16.1	27.7	5.7
	変化なし	281	294	34	17	41	35	4	53	36	64	10
		100.0	100.0	11.6	5.9	13.9	12.0	1.2	18.2	12.2	21.8	3.5
	減少	697	746	66	33	165	129	11	171	104	204	39
		100.0	100.0	8.9	4.5	22.1	17.3	1.5	23.0	13.9	27.3	5.2
活動分野(問23、主要な活動分 野1番目)	保健・医療・福祉	1124	1128	100	45	407	343	6	241	122	252	47
		100.0	100.0	8.9	4.0	36.1	30.4	0.6	21.4	10.8	22.3	4.2
	その他の活動分野	1406	1411	136	93	273	158	29	349	300	455	88
		100.0	100.0	9.6	6.6	19.4	11.2	2.0	24.7	21.3	32.3	6.3
調査対象(その1)	2004年調査サンプル	776	894	96	32	212	194	9	221	132	235	52
		100.0	100.0	10.7	3.6	23.7	21.7	1.1	24.7	14.7	26.2	5.9
	2014年新規サンプル	1944	1826	157	122	510	332	28	403	321	524	91
		100.0	100.0	8.6	6.7	27.9	18.2	1.5	22.0	17.6	28.7	5.0
調査対象(その2)	東北3県(岩手・宮城・福島)	504	112	11	8	38	21	1	22	17	31	6
		100.0	100.0	9.7	7.2	34.4	18.6	0.9	19.3	15.0	27.8	5.2
	それ以外	2216	2608	243	146	684	506	37	602	436	727	137
		100.0	100.0	9.3	5.6	26.2	19.4	1.4	23.1	16.7	27.9	5.3

【全数】

問2 今後3年間で増やしたい役員、職員、ボランティアの形態(複数回答)(続き)

		総数 ウェイトなし	総数 ウェイトあり	増やすつもり はない	無回答	増やしたい (計)
全体		2720	2720	696	126	1899
		100.0	100.0	25.6	4.6	69.8
認証年	1999年以前	121	128	24	11	93
		100.0	100.0	19.1	8.3	72.6
	2000～2004年	1155	1243	356	61	826
		100.0	100.0	28.6	4.9	66.5
	2005～2010年	922	862	231	37	594
	100.0	100.0	26.8	4.3	68.9	
	2011年以降	500	460	79	15	365
		100.0	100.0	17.2	3.4	79.4
団体の総人数(問1、2014年3月末人数の合算)	10人未満	420	424	166	13	246
		100.0	100.0	39.1	3.0	57.9
	10～49人	1746	1733	448	46	1239
		100.0	100.0	25.8	2.7	71.5
	50～99人	306	315	46	9	260
	100.0	100.0	14.6	2.8	82.6	
	100人以上	144	146	18	1	127
		100.0	100.0	12.3	0.9	86.8
有給職員数(問1、2014年3月末人数の合算)	0人	970	1012	308	27	677
		100.0	100.0	30.4	2.7	66.9
	1～4人	556	556	165	13	378
		100.0	100.0	29.6	2.3	68.1
	5～9人	400	366	88	9	270
	100.0	100.0	24.0	2.4	73.7	
	10人以上	673	668	114	19	535
		100.0	100.0	17.1	2.9	80.0
事業所の有給職員数の増減(問1、2011年-2013年)	Q1 2014年3月末・2011年2月末両方回答	2228	2233	598	54	1581
		100.0	100.0	26.8	2.4	70.8
	増加	244	250	44	3	204
		100.0	100.0	17.4	1.0	81.5
	変わらない	592	607	198	17	392
		100.0	100.0	32.6	2.8	64.6
	減少	604	555	89	13	453
		100.0	100.0	16.0	2.4	81.6
	3年前も現在も有給職員はいない	788	821	268	20	533
		100.0	100.0	32.6	2.5	64.9
人材構成(問11(a))	若年層が多い(1、2を選択)	323	319	61	7	251
		100.0	100.0	19.1	2.2	78.7
	中高年齢が多い(3、4を選択)	2165	2163	562	90	1511
	100.0	100.0	26.0	4.2	69.9	
人材構成(問11(b))	男性が多い(1、2を選択)	1074	1086	354	38	694
		100.0	100.0	32.6	3.5	63.9
	女性が多い(3、4を選択)	1420	1403	267	58	1078
	100.0	100.0	19.0	4.1	76.8	
人材構成(問11(c))	大卒以上が多い(1、2を選択)	778	868	251	21	597
		100.0	100.0	28.9	2.4	68.7
	学歴はばらばら(3、4を選択)	1681	1585	364	74	1147
	100.0	100.0	23.0	4.7	72.4	
震災支援事業を実施(問14)	被災地で実施(1を選択)	285	183	38	4	141
		100.0	100.0	20.6	2.1	77.3
	被災地以外で実施(2を選択)	168	142	19	4	118
		100.0	100.0	13.6	2.9	83.5
	支援物資・寄付金を送付(3を選択)	762	846	160	40	647
	100.0	100.0	18.9	4.7	76.4	
	特に何も行ってない(5を選択)	1241	1293	398	45	850
		100.0	100.0	30.8	3.5	65.7
昨年の年間収入(2013年度)	0円	143	151	57	5	89
		100.0	100.0	38.0	3.1	58.9
	1～999万円	1052	1070	297	43	730
		100.0	100.0	27.8	4.0	68.2
	1000～4999万円	727	712	156	26	530
		100.0	100.0	21.9	3.7	74.4
	5000～9999万円	250	236	59	9	169
		100.0	100.0	24.8	3.6	71.6
	1億円以上	196	198	40	15	143
		100.0	100.0	20.1	7.7	72.2
年間収入の増減(問30、2011年度-2013年度、2011年度以降設立は除く)	2011/2013年度両方回答	2062	2087	560	88	1439
		100.0	100.0	26.9	4.2	68.9
	増加	1084	1047	234	50	763
		100.0	100.0	22.3	4.8	72.8
	変化なし	281	294	111	7	176
	100.0	100.0	37.6	2.5	59.9	
	減少	697	746	216	30	500
		100.0	100.0	28.9	4.1	67.0
活動分野(問23、主要な活動分野1番目)	保健・医療・福祉	1124	1128	244	56	828
		100.0	100.0	21.6	5.0	73.4
	その他の活動分野	1406	1411	415	47	949
	100.0	100.0	29.4	3.3	67.2	
調査対象(その1)	2004年調査サンプル	776	894	238	53	603
		100.0	100.0	26.6	5.9	67.4
	2014年新規サンプル	1944	1826	457	73	1296
	100.0	100.0	25.0	4.0	71.0	
調査対象(その2)	東北3県(岩手・宮城・福島)	504	112	27	6	78
		100.0	100.0	24.1	5.8	70.2
	それ以外	2216	2608	669	119	1820
	100.0	100.0	25.6	4.6	69.8	

【全数】

問3 過去10年で交代した事務局長の人数

		総数 ウェイトなし	総数 ウェイトあり	代わって いない(1人)	2人	3人	4人以上	無回答	代わった (計)
全体		2720	2720	1594	595	241	186	104	1022
		100.0	100.0	58.6	21.9	8.9	6.8	3.8	37.6
認証年	1999年以前	121	128	50	42	16	10	10	68
		100.0	100.0	38.8	33.1	12.3	7.6	8.1	53.0
	2000～2004年	1155	1243	620	330	148	103	42	581
		100.0	100.0	49.9	26.6	11.9	8.3	3.4	46.8
	2005～2010年	922	862	548	166	67	58	24	290
	100.0	100.0	63.5	19.2	7.8	6.7	2.8	33.7	
	2011年以降	500	460	366	48	7	12	28	67
		100.0	100.0	79.5	10.5	1.5	2.5	6.0	14.5
団体の総人数(問1、2014年3月末人数の合算)	10人未満	420	424	310	66	22	20	6	108
		100.0	100.0	73.1	15.5	5.3	4.8	1.3	25.6
	10～49人	1746	1733	1046	372	153	129	33	654
		100.0	100.0	60.3	21.5	8.8	7.4	1.9	37.8
	50～99人	306	315	136	96	52	25	7	172
	100.0	100.0	43.1	30.4	16.5	7.9	2.1	54.8	
	100人以上	144	146	61	55	13	12	6	80
		100.0	100.0	41.5	37.3	9.2	8.2	3.8	54.6
有給職員数(問1、2014年3月末人数の合算)	0人	970	1012	670	189	84	46	23	319
		100.0	100.0	66.2	18.7	8.3	4.6	2.3	31.6
	1～4人	556	556	308	149	54	36	9	239
		100.0	100.0	55.4	26.7	9.8	6.5	1.6	43.0
	5～9人	400	366	212	88	27	31	7	147
	100.0	100.0	58.0	24.0	7.5	8.6	2.0	40.1	
	10人以上	673	668	354	158	74	71	12	302
		100.0	100.0	53.0	23.6	11.1	10.6	1.8	45.3
事業所の有給職員数の増減(問1、2011年-2013年)	Q1 2014年3月末・2011年2月末両方回答	2228	2233	1279	535	222	160	36	918
		100.0	100.0	57.3	24.0	9.9	7.2	1.6	41.1
	増加	244	250	116	71	23	34	6	128
		100.0	100.0	46.3	28.4	9.4	13.4	2.5	51.2
	変わらない	592	607	332	157	63	51	5	270
		100.0	100.0	54.7	25.9	10.3	8.3	0.8	44.6
	減少	604	555	307	141	60	36	12	236
		100.0	100.0	55.3	25.3	10.8	6.5	2.1	42.6
	3年前も現在も有給職員はいない	788	821	525	166	76	40	14	283
		100.0	100.0	63.9	20.3	9.3	4.9	1.7	34.4
人材構成(問11(a))	若年層が多い(1、2を選択)	323	319	215	44	21	29	10	94
		100.0	100.0	67.3	13.9	6.7	9.0	3.1	29.6
	中高年齢が多い(3、4を選択)	2165	2163	1229	517	198	149	68	865
	100.0	100.0	56.8	23.9	9.2	6.9	3.2	40.0	
人材構成(問11(b))	男性が多い(1、2を選択)	1074	1086	650	247	86	70	33	403
		100.0	100.0	59.9	22.7	8.0	6.4	3.0	37.1
	女性が多い(3、4を選択)	1420	1403	798	312	137	105	50	555
	100.0	100.0	56.9	22.3	9.8	7.5	3.5	39.6	
人材構成(問11(c))	大卒以上が多い(1、2を選択)	778	868	530	176	75	63	25	313
		100.0	100.0	61.0	20.3	8.6	7.2	2.9	36.1
	学歴はばらばら(3、4を選択)	1681	1585	902	377	143	112	52	631
	100.0	100.0	56.9	23.8	9.0	7.1	3.3	39.8	
震災支援事業を実施(問14)	被災地で実施(1を選択)	285	183	111	41	12	15	3	68
		100.0	100.0	61.0	22.5	6.5	8.4	1.7	37.4
	被災地以外で実施(2を選択)	168	142	76	36	17	11	2	65
		100.0	100.0	53.2	25.5	11.9	8.1	1.3	45.5
	支援物資・寄付金を送付(3を選択)	762	846	461	216	75	66	29	357
	100.0	100.0	54.5	25.5	8.8	7.8	3.4	42.1	
	特に何も行っていない(5を選択)	1241	1293	803	249	113	83	46	444
		100.0	100.0	62.1	19.2	8.7	6.4	3.6	34.3
昨年の年間収入(2013年度)	0円	143	151	116	17	1	8	9	27
		100.0	100.0	76.4	11.4	0.8	5.3	6.0	17.6
	1～999万円	1052	1070	650	244	83	62	30	389
		100.0	100.0	60.8	22.8	7.7	5.8	2.8	36.4
	1000～4999万円	727	712	386	176	81	45	24	302
		100.0	100.0	54.2	24.8	11.3	6.3	3.4	42.4
	5000～9999万円	250	236	130	45	28	27	6	100
		100.0	100.0	55.1	19.2	11.8	11.3	2.6	42.3
	1億円以上	196	198	91	53	21	22	10	96
		100.0	100.0	46.2	26.7	10.5	11.3	5.3	48.5
年間収入の増減(問30、2011年度-2013年度、2011年度以降設立は除く)	2011/2013年度両方回答	2062	2087	1158	510	207	155	57	872
		100.0	100.0	55.5	24.4	9.9	7.4	2.7	41.8
	増加	1084	1047	595	238	104	81	29	423
		100.0	100.0	56.8	22.7	9.9	7.8	2.8	40.4
	変化なし	281	294	205	53	15	17	3	85
	100.0	100.0	69.8	18.1	5.3	5.7	1.1	29.1	
	減少	697	746	358	219	88	57	24	364
		100.0	100.0	48.0	29.4	11.7	7.6	3.3	48.7
活動分野(問23、主要な活動分野1番目)	保健・医療・福祉	1124	1128	659	256	90	80	43	426
		100.0	100.0	58.4	22.7	8.0	7.1	3.8	37.8
	その他の活動分野	1406	1411	823	308	139	99	42	546
	100.0	100.0	58.3	21.9	9.8	7.0	3.0	38.7	
調査対象(その1)	2004年調査サンプル	776	894	438	237	109	73	36	420
		100.0	100.0	49.0	26.5	12.2	8.2	4.0	47.0
	2014年新規サンプル	1944	1826	1156	358	131	113	68	602
	100.0	100.0	63.3	19.6	7.2	6.2	3.7	33.0	
調査対象(その2)	東北3県(岩手・宮城・福島)	504	112	72	21	8	7	3	36
		100.0	100.0	64.6	18.3	7.5	6.5	3.1	32.3
	それ以外	2216	2608	1522	574	232	179	101	986
	100.0	100.0	58.4	22.0	8.9	6.9	3.9	37.8	

【正規職員がいる団体】

問4 正規職員の労働(1)標準的な1日の実労働時間

		総数 ウェイトなし	総数 ウェイトあり	1時間以上4 時間未満	4時間以上6 時間未満	6時間以上8 時間未満	8時間	9時間以上	無回答
全体		1292	1228	2	20	231	834	97	44
		100.0	100.0	0.1	1.6	18.9	67.9	7.9	3.6
認証年	1999年以前	74	77	-	2	20	46	6	2
		100.0	100.0	-	2.8	26.0	60.4	7.6	3.2
	2000～2004年	579	609	1	9	109	424	45	20
		100.0	100.0	0.2	1.6	17.9	69.7	7.3	3.4
	2005～2010年	457	403	1	5	81	268	39	10
	100.0	100.0	0.2	1.2	20.1	66.4	9.6	2.5	
2011年以降	172	128	-	2	19	87	8	11	
	100.0	100.0	-	1.7	15.2	68.3	5.9	9.0	
団体の総人数(問1、2014年3月 末人数の合算)	10人未満	85	82	-	3	24	47	4	4
		100.0	100.0	-	3.3	29.0	57.8	5.1	4.8
	10～49人	920	854	1	12	156	585	63	37
		100.0	100.0	0.1	1.4	18.3	68.5	7.4	4.3
	50～99人	193	195	1	4	40	132	14	3
	100.0	100.0	0.5	2.3	20.3	67.8	7.4	1.7	
100人以上	94	97	-	-	12	69	15	0	
	100.0	100.0	-	-	12.6	71.6	15.6	0.2	
有給職員数(問1、2014年3月 末人数の合算)	0人	-	-	-	-	-	-	-	-
		-	-	-	-	-	-	-	-
	1～4人	322	308	1	10	83	171	26	17
		100.0	100.0	0.3	3.1	27.0	55.6	8.4	5.6
	5～9人	350	312	-	6	57	218	22	10
	100.0	100.0	-	1.9	18.2	69.8	7.0	3.1	
10人以上	620	608	1	4	92	445	49	17	
	100.0	100.0	0.2	0.6	15.1	73.2	8.1	2.9	
事業所の有給職員数の増減(問 1、2011年-2013年)	Q1 2014年3月末・2011年2 月末両方回答	1136	1087	2	18	213	729	91	36
		100.0	100.0	0.2	1.6	19.6	67.0	8.3	3.3
	増加	188	190	-	2	33	124	24	7
		100.0	100.0	-	1.1	17.3	65.2	12.7	3.7
	変わらない	433	433	2	10	108	265	31	18
		100.0	100.0	0.4	2.3	24.9	61.1	7.1	4.1
減少	515	464	-	6	72	340	36	11	
	100.0	100.0	-	1.2	15.5	73.3	7.7	2.3	
3年前も現在も有給職員は いない	-	-	-	-	-	-	-	-	-
	-	-	-	-	-	-	-	-	-
人材構成(問11(a))	若年層が多い(1、2を選択)	225	218	1	1	29	156	24	8
		100.0	100.0	0.4	0.4	13.1	71.5	10.9	3.7
	中高年齢者が多い(3、4を選 択)	999	941	1	19	185	640	68	28
	100.0	100.0	0.1	2.0	19.6	68.0	7.3	3.0	
人材構成(問11(b))	男性が多い(1、2を選択)	332	317	-	4	69	197	33	14
		100.0	100.0	-	1.3	21.7	62.3	10.4	4.3
	女性が多い(3、4を選択)	891	843	2	15	146	598	59	23
	100.0	100.0	0.2	1.8	17.3	70.9	7.0	2.8	
人材構成(問11(c))	大卒以上が多い(1、2を選 択)	303	316	-	9	57	205	32	13
		100.0	100.0	-	2.9	17.9	64.7	10.3	4.2
	学歴はばらばら(3、4を選 択)	915	837	2	10	154	589	59	24
	100.0	100.0	0.2	1.2	18.4	70.3	7.0	2.8	
震災支援事業を実施(問14)	被災地で実施(1を選択)	180	115	-	2	20	65	21	8
		100.0	100.0	-	1.6	17.2	56.1	18.2	6.9
	被災地以外で実施(2を選 択)	92	78	1	3	16	47	10	0
		100.0	100.0	1.3	3.8	21.2	60.0	13.3	0.3
	支援物資・寄付金を送付(3 を選択)	434	472	-	10	81	321	38	22
	100.0	100.0	-	2.1	17.2	68.0	8.1	4.7	
特に何も行っていない(5選 択)	524	518	1	5	103	358	38	12	
	100.0	100.0	0.2	1.0	20.0	69.1	7.4	2.4	
昨年の年間収入(2013年度)	0円	24	22	-	-	5	12	1	3
		100.0	100.0	-	-	24.1	56.4	5.2	14.4
	1～999万円	173	160	1	10	41	83	10	16
		100.0	100.0	0.5	6.4	25.5	51.7	6.1	9.7
	1000～4999万円	556	534	1	8	110	365	35	14
		100.0	100.0	0.2	1.6	20.7	68.3	6.6	2.7
5000～9999万円	228	217	-	-	35	158	18	7	
	100.0	100.0	-	-	16.2	72.4	8.1	3.3	
1億円以上	175	174	-	-	19	131	24	-	
	100.0	100.0	-	-	11.0	75.2	13.7	-	
年間収入の増減(問30、2011年 度-2013年度、2011年度以降設 立は除く)	2011/2013年度両方回答	1045	1023	2	16	198	690	84	32
		100.0	100.0	0.2	1.6	19.4	67.5	8.2	3.1
	増加	634	595	1	6	98	424	51	16
		100.0	100.0	0.2	1.0	16.5	71.2	8.5	2.7
	変化なし	77	78	-	2	18	49	4	6
	100.0	100.0	-	2.4	22.6	62.9	4.5	7.5	
減少	334	349	1	9	83	217	30	10	
	100.0	100.0	0.2	2.5	23.7	62.2	8.6	2.8	
活動分野(問23、主要な活動分 野1番目)	保健・医療・福祉	765	751	-	9	136	531	55	19
		100.0	100.0	-	1.2	18.2	70.7	7.4	2.5
	その他の活動分野	456	415	2	10	86	263	36	19
	100.0	100.0	0.4	2.3	20.7	63.3	8.6	4.7	
調査対象(その1)	2004年調査サンプル	396	448	1	7	96	308	21	15
		100.0	100.0	0.2	1.7	21.3	68.8	4.7	3.3
	2014年新規サンプル	896	780	1	12	136	526	76	30
	100.0	100.0	0.1	1.6	17.4	67.4	9.7	3.8	
調査対象(その2)	東北3県(岩手・宮城・福島)	284	63	-	-	10	45	5	2
		100.0	100.0	-	-	16.2	72.5	8.1	3.3
	それ以外	1008	1165	2	20	221	788	92	42
	100.0	100.0	0.2	1.7	19.0	67.7	7.9	3.6	

【正規職員がいる団体】

問4 正規職員の労働(1)標準的な1日の実労働時間(続き)

		総数	平均(時間)	中央値	標準偏差
	全体	1183	7.84	8	0.92
認証年	1999年以前	74	7.70	8	0.95
	2000～2004年	588	7.84	8	0.91
	2005～2010年	393	7.88	8	0.93
	2011年以降	116	7.87	8	0.87
団体の総人数(問1、2014年3月末人数の合算)	10人未満	78	7.61	8	1.07
	10～49人	817	7.85	8	0.88
	50～99人	192	7.76	8	0.98
	100人以上	97	8.15	8	0.95
有給職員数(問1、2014年3月末人数の合算)	0人	-	-	-	-
	1～4人	291	7.63	8	1.04
	5～9人	302	7.87	8	0.97
	10人以上	591	7.93	8	0.81
事業所の有給職員数の増減(問1、2011年-2013年)	Q1 2014年3月末・2011年2月末両方回答	1051	7.84	8	0.95
	増加	183	7.93	8	0.84
	変わらない	415	7.74	8	1.10
	減少	454	7.90	8	0.81
	3年前も現在も有給職員はいない	-	-	-	-
人材構成(問11(a))	若年層が多い(1、2を選択)	210	8.08	8	1.03
	中高年齢者が多い(3、4を選択)	913	7.79	8	0.86
人材構成(問11(b))	男性が多い(1、2を選択)	303	7.88	8	1.01
	女性が多い(3、4を選択)	820	7.83	8	0.89
人材構成(問11(c))	大卒以上が多い(1、2を選択)	303	7.87	8	1.12
	学歴はばらばら(3、4を選択)	813	7.84	8	0.84
震災支援事業を実施(問14)	被災地で実施(1を選択)	108	8.19	8	1.32
	被災地以外で実施(2を選択)	77	7.76	8	1.13
	支援物資・寄付金を送付(3を選択)	450	7.85	8	0.85
	特に何も行ってない(5を選択)	505	7.81	8	0.83
昨年の年間収入(2013年度)	0円	19	7.77	8	0.85
	1～999万円	145	7.51	8	1.36
	1000～4999万円	520	7.78	8	0.85
	5000～9999万円	210	7.94	8	0.67
	1億円以上	174	8.11	8	0.78
年間収入の増減(問30、2011年度-2013年度、2011年度以降設立は除く)	2011/2013年度両方回答	991	7.83	8	0.91
	増加	579	7.91	8	0.87
	変化なし	72	7.71	8	0.78
	減少	340	7.71	8	0.98
活動分野(問23、主要な活動分野1番目)	保健・医療・福祉	732	7.85	8	0.77
	その他の活動分野	395	7.79	8	1.05
調査対象(その1)	2004年調査サンプル	433	7.74	8	0.91
	2014年新規サンプル	750	7.90	8	0.92
調査対象(その2)	東北3県(岩手・宮城・福島)	61	8.01	8	1.04
	それ以外	1123	7.83	8	0.91

【正規職員がいる団体】

問4 正規職員の労働(2)標準的な週の実労働日数

		総数 ウェイトなし	総数 ウェイトあり	1日	2日	3日	4日	5日	6日	7日	無回答
全体		1292	1228	-	6	12	43	1018	87	15	46
		100.0	100.0	-	0.5	1.0	3.5	82.9	7.1	1.2	3.8
認証年	1999年以前	74	77	-	2	2	3	58	8	1	2
		100.0	100.0	-	2.4	2.4	4.4	75.3	10.9	1.5	3.2
	2000～2004年	579	609	-	4	8	24	495	43	10	23
		100.0	100.0	-	0.7	1.4	4.0	81.2	7.1	1.7	3.8
	2005～2010年	457	403	-	-	1	12	352	27	3	9
	100.0	100.0	-	-	0.2	2.9	87.3	6.7	0.7	2.3	
	2011年以降	172	128	-	-	1	4	102	8	0	11
		100.0	100.0	-	-	1.0	3.1	80.1	6.5	0.3	9.0
団体の総人数(問1、2014年3月末人数の合算)	10人未満	85	82	-	-	-	3	66	8	1	4
		100.0	100.0	-	-	-	3.5	80.6	9.8	1.3	4.8
	10～49人	920	854	-	6	9	32	699	56	12	40
		100.0	100.0	-	0.7	1.1	3.8	81.8	6.6	1.4	4.7
	50～99人	193	195	-	-	3	8	163	16	2	2
	100.0	100.0	-	-	1.7	4.0	83.8	8.4	0.8	1.3	
	100人以上	94	97	-	-	-	0	90	6	0	0
		100.0	100.0	-	-	-	0.2	92.7	6.4	0.5	0.2
有給職員数(問1、2014年3月末人数の合算)	0人	-	-	-	-	-	-	-	-	-	-
		-	-	-	-	-	-	-	-	-	-
	1～4人	322	308	-	2	7	19	229	27	5	19
		100.0	100.0	-	0.6	2.2	6.2	74.3	8.7	1.8	6.2
	5～9人	350	312	-	3	3	5	263	23	6	10
	100.0	100.0	-	0.8	0.9	1.5	84.5	7.4	1.8	3.1	
	10人以上	620	608	-	2	3	20	526	37	3	17
		100.0	100.0	-	0.3	0.5	3.2	86.5	6.1	0.6	2.9
事業所の有給職員数の増減(問1、2011年-2013年)	Q1 2014年3月末・2011年2月末両方回答	1136	1087	-	6	12	36	904	79	12	39
		100.0	100.0	-	0.6	1.1	3.3	83.1	7.2	1.1	3.5
	増加	188	190	-	1	3	8	153	17	1	7
		100.0	100.0	-	0.4	1.5	4.1	80.6	9.0	0.6	3.7
	変わらない	433	433	-	4	5	20	344	31	8	21
		100.0	100.0	-	0.8	1.2	4.7	79.4	7.1	1.9	4.8
	減少	515	464	-	2	4	8	407	31	2	11
	100.0	100.0	-	0.4	0.9	1.7	87.7	6.6	0.5	2.3	
	3年前も現在も有給職員はいない	-	-	-	-	-	-	-	-	-	-
		-	-	-	-	-	-	-	-	-	-
人材構成(問11(a))	若年層が多い(1、2を選択)	225	218	-	-	0	1	189	16	3	8
		100.0	100.0	-	-	0.1	0.6	86.6	7.5	1.4	3.7
	中高年齢者が多い(3、4を選択)	999	941	-	6	11	37	778	68	11	29
	100.0	100.0	-	0.7	1.2	3.9	82.6	7.3	1.2	3.1	
人材構成(問11(b))	男性が多い(1、2を選択)	332	317	-	4	1	12	246	34	7	14
		100.0	100.0	-	1.1	0.2	3.7	77.8	10.7	2.2	4.3
	女性が多い(3、4を選択)	891	843	-	3	11	28	720	50	8	24
	100.0	100.0	-	0.3	1.3	3.3	85.4	5.9	0.9	2.9	
人材構成(問11(c))	大卒以上が多い(1、2を選択)	303	316	-	5	6	13	244	29	6	13
		100.0	100.0	-	1.7	1.9	4.0	77.1	9.2	1.8	4.2
	学歴はばらばら(3、4を選択)	915	837	-	1	5	28	716	55	8	25
	100.0	100.0	-	0.1	0.6	3.3	85.6	6.5	0.9	2.9	
震災支援事業を実施(問14)	被災地で実施(1を選択)	180	115	-	-	0	5	85	15	2	8
		100.0	100.0	-	-	0.2	4.0	73.9	13.0	2.1	6.9
	被災地以外で実施(2を選択)	92	78	-	-	1	4	63	9	-	0
		100.0	100.0	-	-	1.6	4.9	81.5	11.6	-	0.3
	支援物資・寄付金を送付(3を選択)	434	472	-	4	4	17	380	38	6	23
	100.0	100.0	-	0.9	0.8	3.6	80.5	8.0	1.2	4.9	
特に何も行ってない(5を選択)	524	518	-	2	6	19	446	28	4	13	
	100.0	100.0	-	0.4	1.1	3.6	86.2	5.5	0.7	2.6	
昨年の年間収入(2013年度)	0円	24	22	-	-	0	-	17	1	-	3
		100.0	100.0	-	-	1.2	-	79.0	5.4	-	14.4
	1～999万円	173	160	-	3	3	12	115	7	3	17
		100.0	100.0	-	1.6	2.1	7.7	71.8	4.2	2.1	10.4
	1000～4999万円	556	534	-	4	5	21	438	46	6	14
		100.0	100.0	-	0.7	0.9	3.9	82.0	8.5	1.2	2.7
	5000～9999万円	228	217	-	-	2	0	196	10	0	9
	100.0	100.0	-	-	0.8	0.1	90.2	4.7	0.1	4.1	
	1億円以上	175	174	-	-	2	2	158	12	-	-
		100.0	100.0	-	-	1.0	1.0	90.8	7.2	-	-
年間収入の増減(問30、2011年度-2013年度、2011年度以降設立は除く)	2011/2013年度両方回答	1045	1023	-	6	12	33	855	72	10	34
		100.0	100.0	-	0.6	1.2	3.3	83.6	7.0	0.9	3.4
	増加	634	595	-	2	3	17	508	41	6	19
		100.0	100.0	-	0.3	0.5	2.8	85.4	6.9	1.0	3.2
	変化なし	77	78	-	-	-	4	64	5	-	6
	100.0	100.0	-	-	-	5.4	81.3	5.8	-	7.5	
	減少	334	349	-	4	9	13	283	26	4	10
		100.0	100.0	-	1.3	2.6	3.6	81.2	7.5	1.0	2.8
活動分野(問23、主要な活動分野1番目)	保健・医療・福祉	765	751	-	6	6	19	656	43	2	18
		100.0	100.0	-	0.8	0.8	2.5	87.4	5.7	0.3	2.4
	その他の活動分野	456	415	-	-	6	23	316	40	10	19
	100.0	100.0	-	-	1.4	5.6	76.2	9.7	2.5	4.7	
調査対象(その1)	2004年調査サンプル	396	448	-	4	9	18	357	33	9	18
		100.0	100.0	-	1.0	2.1	4.0	79.8	7.3	2.0	3.9
	2014年新規サンプル	896	780	-	2	3	25	661	54	6	29
	100.0	100.0	-	0.2	0.4	3.3	84.8	6.9	0.7	3.7	
調査対象(その2)	東北3県(岩手・宮城・福島)	284	63	-	-	2	1	54	5	1	2
		100.0	100.0	-	-	0.4	1.3	86.1	7.2	1.7	3.3
	それ以外	1008	1165	-	6	12	42	964	82	14	44
	100.0	100.0	-	0.5	1.0	3.6	82.8	7.1	1.2	3.8	

【正規職員がいる団体】

問4 正規職員の労働(2)標準的な週の実労働日数(続き)

		総数	平均(日)	中央値	標準偏差
全体		1181	5.02	5	0.50
認証年	1999年以前	74	4.98	5	0.74
	2000～2004年	586	5.02	5	0.56
	2005～2010年	394	5.05	5	0.36
	2011年以降	116	5.02	5	0.41
団体の総人数(問1、2014年3月末人数の合算)	10人未満	78	5.09	5	0.43
	10～49人	814	5.01	5	0.53
	50～99人	192	5.03	5	0.48
	100人以上	97	5.07	5	0.28
有給職員数(問1、2014年3月末人数の合算)	0人	-	-	-	-
	1～4人	289	5.00	5	0.62
	5～9人	302	5.05	5	0.53
	10人以上	590	5.02	5	0.41
事業所の有給職員数の増減(問1、2011年-2013年)	Q1 2014年3月末・2011年2月末両方回答	1049	5.02	5	0.50
	増加	183	5.02	5	0.51
	変わらない	413	5.01	5	0.58
	減少	454	5.03	5	0.42
	3年前も現在も有給職員はいない	-	-	-	-
人材構成(問11(a))	若年層が多い(1、2を選択)	210	5.10	5	0.37
	中高年齢者が多い(3、4を選択)	912	5.01	5	0.53
人材構成(問11(b))	男性が多い(1、2を選択)	303	5.08	5	0.59
	女性が多い(3、4を選択)	819	5.01	5	0.46
人材構成(問11(c))	大卒以上が多い(1、2を選択)	303	5.00	5	0.68
	学歴はばらばら(3、4を選択)	812	5.04	5	0.42
震災支援事業を実施(問14)	被災地で実施(1を選択)	108	5.14	5	0.52
	被災地以外で実施(2を選択)	77	5.03	5	0.48
	支援物資・寄付金を送付(3を選択)	449	5.03	5	0.54
	特に何も行ってない(5を選択)	504	5.00	5	0.45
昨年の年間収入(2013年度)	0円	19	5.04	5	0.35
	1～999万円	144	4.90	5	0.69
	1000～4999万円	520	5.03	5	0.53
	5000～9999万円	209	5.03	5	0.30
	1億円以上	174	5.04	5	0.35
年間収入の増減(問30、2011年度-2013年度、2011年度以降設立は除く)	2011/2013年度両方回答	988	5.01	5	0.50
	増加	576	5.04	5	0.44
	変化なし	72	5.00	5	0.35
	減少	340	4.97	5	0.62
活動分野(問23、主要な活動分野1番目)	保健・医療・福祉	732	5.00	5	0.45
	その他の活動分野	395	5.07	5	0.56
調査対象(その1)	2004年調査サンプル	431	5.00	5	0.62
	2014年新規サンプル	751	5.04	5	0.42
調査対象(その2)	東北3県(岩手・宮城・福島)	61	5.09	5	0.41
	それ以外	1121	5.02	5	0.50

【正規職員がいる団体】

問4 正規職員の労働(3)標準的な週あたりの実労働

		総数 ウェイトなし	総数 ウェイトあり	20時間未満	20~35時間 未満	35~40時間 未満	40時間	40時間超~ 50時間未満	50時間以上	無回答
全体		1292	1228	17	78	160	758	118	51	46
		100.0	100.0	1.4	6.4	13.0	61.7	9.6	4.1	3.8
認証年	1999年以前	74	77	5	3	13	41	8	5	2
		100.0	100.0	6.2	4.1	16.4	53.5	10.1	6.3	3.2
	2000~2004年	579	609	11	41	75	380	56	24	22
		100.0	100.0	1.8	6.7	12.3	62.4	9.2	3.9	3.6
	2005~2010年	457	403	1	24	60	246	44	19	10
	100.0	100.0	0.2	5.9	15.0	60.9	10.8	4.7	2.5	
	2011年以降	172	128	-	8	11	83	10	3	11
		100.0	100.0	-	6.3	8.8	65.2	8.2	2.6	9.0
団体の総人数(問1、2014年3月末人数の合算)	10人未満	85	82	-	13	14	41	9	3	4
		100.0	100.0	-	15.3	16.6	49.5	10.4	3.5	4.8
	10~49人	920	854	14	48	107	531	82	34	40
		100.0	100.0	1.6	5.6	12.5	62.1	9.5	3.9	4.7
	50~99人	193	195	3	17	28	120	18	7	2
	100.0	100.0	1.6	8.5	14.4	61.7	9.2	3.4	1.1	
	100人以上	94	97	-	1	11	67	10	8	0
		100.0	100.0	-	1.2	11.4	68.7	10.5	7.9	0.2
有給職員数(問1、2014年3月末人数の合算)	0人	-	-	-	-	-	-	-	-	-
		-	-	-	-	-	-	-	-	-
	1~4人	322	308	7	44	47	145	35	12	19
		100.0	100.0	2.1	14.2	15.3	47.0	11.2	3.9	6.2
	5~9人	350	312	4	14	42	197	29	16	10
	100.0	100.0	1.4	4.6	13.5	63.1	9.2	5.1	3.1	
	10人以上	620	608	6	20	71	416	55	23	17
		100.0	100.0	1.0	3.3	11.6	68.5	9.0	3.8	2.8
事業所の有給職員数の増減(問1、2011年-2013年)	Q1 2014年3月末・2011年2月末両方回答	1136	1087	17	68	145	665	108	47	37
		100.0	100.0	1.5	6.3	13.3	61.2	9.9	4.3	3.4
	増加	188	190	3	9	25	111	22	12	7
		100.0	100.0	1.6	4.8	13.3	58.6	11.5	6.5	3.7
	変わらない	433	433	9	44	70	230	42	18	20
		100.0	100.0	2.1	10.2	16.3	53.1	9.7	4.2	4.5
	減少	515	464	5	15	49	324	44	17	11
		100.0	100.0	1.0	3.3	10.6	69.7	9.5	3.6	2.3
	3年前も現在も有給職員はいない	-	-	-	-	-	-	-	-	-
		-	-	-	-	-	-	-	-	-
人材構成(問11(a))	若年層が多い(1、2を選択)	225	218	1	2	20	150	20	17	8
		100.0	100.0	0.4	1.0	9.1	68.8	9.3	7.7	3.7
	中高年齢者が多い(3、4を選択)	999	941	16	66	130	575	94	32	29
	100.0	100.0	1.7	7.0	13.8	61.1	9.9	3.4	3.1	
人材構成(問11(b))	男性が多い(1、2を選択)	332	317	4	23	40	173	44	19	14
		100.0	100.0	1.4	7.1	12.5	54.5	14.0	6.1	4.3
	女性が多い(3、4を選択)	891	843	12	48	110	552	68	29	24
	100.0	100.0	1.5	5.7	13.1	65.4	8.1	3.5	2.8	
人材構成(問11(c))	大卒以上が多い(1、2を選択)	303	316	8	24	33	181	38	18	13
		100.0	100.0	2.7	7.6	10.6	57.3	12.1	5.6	4.2
	学歴はばらばら(3、4を選択)	915	837	8	46	115	540	73	31	24
	100.0	100.0	1.0	5.5	13.7	64.6	8.7	3.7	2.9	
震災支援事業を実施(問14)	被災地で実施(1を選択)	180	115	-	6	13	60	12	16	8
		100.0	100.0	-	5.6	11.2	52.1	10.3	13.9	6.9
	被災地以外で実施(2を選択)	92	78	1	10	10	42	10	5	0
		100.0	100.0	1.3	12.3	12.9	54.6	12.7	5.8	0.3
	支援物資・寄付金を送付(3を選択)	434	472	8	28	58	289	48	20	22
	100.0	100.0	1.7	5.9	12.2	61.2	10.3	4.2	4.7	
	特に何も行っていない(5を選択)	524	518	8	34	73	327	47	15	14
		100.0	100.0	1.5	6.5	14.1	63.1	9.2	2.9	2.7
昨年の年間収入(2013年度)	0円	24	22	-	2	3	12	1	1	3
		100.0	100.0	-	7.3	11.3	56.4	5.4	5.2	14.4
	1~999万円	173	160	6	25	27	72	7	7	17
		100.0	100.0	3.8	15.9	16.8	44.7	4.1	4.4	10.4
	1000~4999万円	556	534	9	36	76	323	60	17	14
		100.0	100.0	1.7	6.7	14.1	60.4	11.2	3.2	2.7
	5000~9999万円	228	217	2	3	25	153	19	7	8
		100.0	100.0	0.8	1.4	11.7	70.3	8.7	3.4	3.6
	1億円以上	175	174	-	4	15	126	18	11	-
		100.0	100.0	-	2.0	8.9	72.6	10.3	6.2	-
年間収入の増減(問30、2011年度-2013年度、2011年度以降設立は除く)	2011/2013年度両方回答	1045	1023	17	64	138	628	100	42	33
		100.0	100.0	1.6	6.3	13.5	61.4	9.8	4.1	3.3
	増加	634	595	4	28	71	394	54	27	18
		100.0	100.0	0.7	4.7	11.9	66.1	9.2	4.5	3.0
	変化なし	77	78	-	9	13	44	4	2	6
	100.0	100.0	-	11.0	17.2	55.6	5.7	3.0	7.5	
	減少	334	349	13	28	54	191	42	13	10
		100.0	100.0	3.6	7.9	15.5	54.6	11.9	3.6	2.8
活動分野(問23、主要な活動分野1番目)	保健・医療・福祉	765	751	12	34	99	497	71	20	18
		100.0	100.0	1.6	4.5	13.2	66.3	9.4	2.6	2.4
	その他の活動分野	456	415	4	41	54	227	44	25	19
	100.0	100.0	1.1	9.8	13.0	54.6	10.7	6.1	4.7	
調査対象(その1)	2004年調査サンプル	396	448	13	30	64	276	34	14	16
		100.0	100.0	2.9	6.7	14.3	61.6	7.6	3.2	3.7
	2014年新規サンプル	896	780	4	48	96	482	84	37	30
	100.0	100.0	0.5	6.2	12.3	61.8	10.8	4.7	3.8	
調査対象(その2)	東北3県(岩手・宮城・福島)	284	63	-	2	7	43	6	3	2
		100.0	100.0	-	2.8	11.6	68.6	9.7	4.0	3.3
	それ以外	1008	1165	17	77	153	715	112	48	44
	100.0	100.0	1.4	6.6	13.1	61.4	9.6	4.1	3.8	

【正規職員がいる団体】

問4 正規職員の労働(3)標準的な週あたりの実労働(続き)

		総数	平均(時間)	中央値	標準偏差
全体		1182	39.50	40	6.56
認証年	1999年以前	74	38.64	40	8.37
	2000～2004年	587	39.47	40	7.17
	2005～2010年	393	39.73	40	5.30
	2011年以降	116	39.60	40	6.04
団体の総人数(問1、2014年3月末人数の合算)	10人未満	78	38.80	40	6.97
	10～49人	814	39.43	40	6.52
	50～99人	193	39.08	40	6.56
	100人以上	97	41.44	40	6.30
有給職員数(問1、2014年3月末人数の合算)	0人	-	-	-	-
	1～4人	289	38.29	40	7.81
	5～9人	302	39.91	40	7.58
	10人以上	591	39.87	40	5.11
事業所の有給職員数の増減(問1、2011年・2013年)	Q1 2014年3月末・2011年2月末両方回答	1050	39.49	40	6.77
	増加	183	39.90	40	5.99
	変わらない	414	38.91	40	7.97
	減少	454	39.86	40	5.78
	3年前も現在も有給職員はいない	-	-	-	-
人材構成(問11(a))	若年層が多い(1、2を選択)	210	41.29	40	7.39
	中高年齢者が多い(3、4を選択)	912	39.16	40	6.35
人材構成(問11(b))	男性が多い(1、2を選択)	303	40.21	40	8.30
	女性が多い(3、4を選択)	819	39.30	40	5.88
人材構成(問11(c))	大卒以上が多い(1、2を選択)	303	39.57	40	8.88
	学歴はばらばら(3、4を選択)	813	39.54	40	5.59
震災支援事業を実施(問14)	被災地で実施(1を選択)	108	42.43	40	10.83
	被災地以外で実施(2を選択)	77	39.29	40	7.71
	支援物資・寄付金を送付(3を選択)	450	39.56	40	6.50
	特に何も行ってない(5を選択)	504	39.09	40	5.52
昨年の年間収入(2013年度)	0円	19	39.09	40	4.69
	1～999万円	144	37.00	40	9.03
	1000～4999万円	520	39.25	40	6.14
	5000～9999万円	210	39.91	40	4.30
	1億円以上	174	40.92	40	5.49
年間収入の増減(問30、2011年度-2013年度、2011年度以降設立は除く)	2011/2013年度両方回答	990	39.33	40	6.27
	増加	578	39.93	40	5.89
	変化なし	72	38.58	40	4.88
	減少	340	38.47	40	7.01
活動分野(問23、主要な活動分野1番目)	保健・医療・福祉	733	39.30	40	5.49
	その他の活動分野	395	39.53	40	7.21
調査対象(その1)	2004年調査サンプル	432	38.92	40	7.65
	2014年新規サンプル	750	39.83	40	5.82
調査対象(その2)	東北3県(岩手・宮城・福島)	61	40.86	40	7.68
	それ以外	1121	39.42	40	6.49

【正規職員がいる団体】

問5 正規職員の昨年度の給与額(1)給与額の高い人

		総数 ウェイトなし	総数 ウェイトあり	50万円未満	50～100万円 未満	100～150万円 未満	150～200万円 未満	200～250万円 未満	250～300万円 未満	300～350万円 未満	350～400万円 未満	400～500万円 未満
全体		1292	1228	-	3	12	36	89	103	152	124	133
		100.0	100.0	-	0.3	1.0	2.9	7.2	8.4	12.4	10.1	10.8
認証年	1999年以前	74	77	-	1	4	1	3	6	13	7	12
		100.0	100.0	-	1.5	5.7	1.6	4.1	7.4	17.2	9.2	16.3
	2000～2004年	579	609	-	2	2	18	41	46	85	65	67
		100.0	100.0	-	0.3	0.4	3.0	6.7	7.5	13.9	10.7	11.0
	2005～2010年	457	403	-	0	4	10	36	37	43	41	47
		100.0	100.0	-	0.0	1.0	2.4	8.9	9.1	10.6	10.1	11.6
2011年以降	172	128	-	-	1	6	9	15	7	9	5	
	100.0	100.0	-	-	0.9	5.1	6.8	11.5	5.6	7.3	3.6	
団体の総人数(問1、2014年3月末人数の合算)	10人未満	85	82	-	-	2	4	7	2	5	3	6
		100.0	100.0	-	-	2.2	4.6	8.2	2.0	6.1	3.7	7.4
	10～49人	920	854	-	3	9	27	64	90	105	82	84
		100.0	100.0	-	0.4	1.1	3.2	7.5	10.6	12.3	9.6	9.9
	50～99人	193	195	-	-	2	3	12	7	30	30	21
	100.0	100.0	-	-	0.8	1.8	6.3	3.5	15.3	15.4	11.0	
100人以上	94	97	-	-	-	1	5	4	12	9	21	
	100.0	100.0	-	-	-	1.1	5.4	4.6	12.7	8.8	22.1	
有給職員数(問1、2014年3月末人数の合算)	0人	-	-	-	-	-	-	-	-	-	-	-
		-	-	-	-	-	-	-	-	-	-	-
	1～4人	322	308	-	-	5	9	24	22	21	7	13
		100.0	100.0	-	-	1.6	2.9	7.6	7.1	6.8	2.3	4.2
	5～9人	350	312	-	2	5	8	26	36	40	36	22
	100.0	100.0	-	0.6	1.6	2.6	8.2	11.4	13.0	11.6	7.1	
10人以上	620	608	-	1	3	18	39	46	90	80	98	
	100.0	100.0	-	0.2	0.4	3.0	6.5	7.5	14.9	13.2	16.1	
事業所の有給職員数の増減(問1、2011年-2013年)	Q1 2014年3月末・2011年2月末両方回答	1136	1087	-	3	12	32	80	84	145	113	119
		100.0	100.0	-	0.3	1.1	2.9	7.4	7.7	13.3	10.4	11.0
	増加	188	190	-	1	-	6	12	15	34	26	21
		100.0	100.0	-	0.6	-	3.1	6.1	7.7	17.8	13.8	11.1
	変わらない	433	433	-	2	9	15	33	38	51	31	30
		100.0	100.0	-	0.4	2.0	3.4	7.6	8.8	11.8	7.2	7.0
減少	515	464	-	0	4	11	36	31	60	56	68	
	100.0	100.0	-	0.0	0.8	2.4	7.7	6.8	12.8	12.0	14.6	
3年前も現在も有給職員はいない	-	-	-	-	-	-	-	-	-	-	-	-
	-	-	-	-	-	-	-	-	-	-	-	-
人材構成(問11(a))	若年層が多い(1、2を選択)	225	218	-	2	-	3	8	25	28	32	32
		100.0	100.0	-	0.8	-	1.4	3.8	11.3	12.8	14.9	14.8
	中高年齢者が多い(3、4を選択)	999	941	-	1	12	27	76	72	119	88	99
	100.0	100.0	-	0.1	1.2	2.9	8.1	7.6	12.7	9.3	10.6	
人材構成(問11(b))	男性が多い(1、2を選択)	332	317	-	2	5	7	23	24	31	22	24
		100.0	100.0	-	0.6	1.5	2.3	7.2	7.5	9.9	7.1	7.6
	女性が多い(3、4を選択)	891	843	-	1	7	22	60	72	118	95	107
	100.0	100.0	-	0.1	0.8	2.7	7.1	8.6	14.0	11.3	12.7	
人材構成(問11(c))	大卒以上が多い(1、2を選択)	303	316	-	2	4	7	14	27	35	29	34
		100.0	100.0	-	0.6	1.4	2.2	4.4	8.5	11.0	9.3	10.8
	学歴はばらばら(3、4を選択)	915	837	-	1	7	21	70	70	112	88	97
	100.0	100.0	-	0.1	0.9	2.5	8.3	8.3	13.4	10.5	11.5	
震災支援事業を実施(問14)	被災地で実施(1を選択)	180	115	-	2	-	2	8	7	12	13	20
		100.0	100.0	-	1.7	-	2.1	6.5	5.9	10.3	11.1	17.5
	被災地以外で実施(2を選択)	92	78	-	-	-	2	4	7	8	7	9
		100.0	100.0	-	-	-	3.0	4.7	9.0	10.7	9.4	11.4
	支援物資・寄付金を送付(3を選択)	434	472	-	-	4	11	35	28	61	52	59
	100.0	100.0	-	-	0.9	2.4	7.4	6.0	13.0	11.0	12.5	
特に何も行っていない(5を選択)	524	518	-	1	8	17	40	57	63	49	48	
	100.0	100.0	-	0.2	1.6	3.3	7.7	11.0	12.2	9.5	9.3	
昨年の年間収入(2013年度)	0円	24	22	-	-	-	-	4	1	1	1	-
		100.0	100.0	-	-	-	-	16.9	4.4	3.7	5.2	-
	1～999万円	173	160	-	-	6	5	5	7	12	4	4
		100.0	100.0	-	-	3.7	3.1	3.3	4.3	7.4	2.8	2.6
	1000～4999万円	556	534	-	1	5	27	59	62	81	48	47
		100.0	100.0	-	0.3	1.0	5.1	11.0	11.7	15.1	8.9	8.7
5000～9999万円	228	217	-	-	-	0	8	17	34	42	32	
	100.0	100.0	-	-	-	0.1	3.8	7.8	15.7	19.4	14.6	
1億円以上	175	174	-	-	-	0	7	6	19	21	40	
	100.0	100.0	-	-	-	0.1	4.2	3.5	10.7	12.4	22.9	
年間収入の増減(問30、2011年度-2013年度、2011年度以降設立は除く)	2011/2013年度両方回答	1045	1023	-	1	11	29	76	83	141	110	120
		100.0	100.0	-	0.1	1.1	2.9	7.5	8.2	13.8	10.8	11.7
	増加	634	595	-	0	4	15	45	52	86	65	78
		100.0	100.0	-	0.0	0.7	2.5	7.5	8.7	14.4	10.9	13.0
	変化なし	77	78	-	-	2	2	10	6	7	2	11
	100.0	100.0	-	-	2.3	2.9	12.7	7.3	8.7	2.3	13.5	
減少	334	349	-	1	6	12	22	26	49	44	31	
	100.0	100.0	-	0.3	1.6	3.5	6.2	7.5	13.9	12.5	9.0	
活動分野(問23、主要な活動分野1番目)	保健・医療・福祉	765	751	-	1	6	21	51	55	109	85	97
		100.0	100.0	-	0.2	0.8	2.8	6.7	7.3	14.5	11.3	13.0
その他の活動分野	456	415	-	0	6	14	31	40	32	36	31	
	100.0	100.0	-	0.0	1.3	3.4	7.4	9.8	7.8	8.7	7.6	
調査対象(その1)	2004年調査サンプル	396	448	-	3	7	17	27	28	70	45	52
		100.0	100.0	-	0.7	1.5	3.8	6.0	6.2	15.5	10.1	11.7
2014年新規サンプル	896	780	-	0	6	19	62	75	82	78	81	
	100.0	100.0	-	0.0	0.8	2.4	7.9	9.6	10.5	10.0	10.4	
調査対象(その2)	東北3県(岩手・宮城・福島)	284	63	-	2	2	3	7	8	7	7	5
		100.0	100.0	-	0.3	0.3	4.8	11.6	12.8	11.7	10.5	7.3
それ以外	1008	1165	-	3	12	32	81	95	144	117	129	
	100.0	100.0	-	0.3	1.0	2.8	7.0	8.2	12.4	10.0	11.0	

【正規職員がいる団体】

問5 正規職員の昨年度の給与額(1)給与額の高い人(続き)

		総数 ウェイトなし	総数 ウェイトあり	500~600万 円未満	700~800万 円未満	800万円以上	無回答	総数	平均(万円)	中央値	標準偏差
全体		1292	1228	118	15	12	432	796	372.58	350	152.91
		100.0	100.0	9.6	1.2	1.0	35.2				
認証年	1999年以前	74	77	11	-	-	17	59	362.53	360	136.66
		100.0	100.0	14.5	-	-	22.5				
	2000~2004年	579	609	70	7	10	195	413	388.17	358	168.57
		100.0	100.0	11.5	1.2	1.7	32.1				
	2005~2010年	457	403	34	6	1	146	258	361.65	350	127.47
	100.0	100.0	8.5	1.6	0.3	36.1					
	2011年以降	172	128	2	2	1	71	57	322.35	284	149.40
		100.0	100.0	1.7	1.3	0.7	55.6				
団体の総人数(問1、2014年3月 末人数の合算)	10人未満	85	82	4	-	-	50	33	315.94	300	118.82
		100.0	100.0	5.5	-	-	60.4				
	10~49人	920	854	69	7	6	307	547	356.48	332	136.62
		100.0	100.0	8.1	0.8	0.7	35.9				
	50~99人	193	195	22	6	6	56	139	421.94	375	209.69
	100.0	100.0	11.2	3.1	3.1	28.5					
	100人以上	94	97	22	2	0	20	77	421.76	420	120.09
		100.0	100.0	22.7	1.9	0.2	20.5				
有給職員数(問1、2014年3月 末人数の合算)	0人	-	-	-	-	-	-	-	-	-	-
		100.0	100.0	3.5	0.6	-	63.3				
	1~4人	322	308	11	2	-	195	113	312.86	289	124.89
		100.0	100.0	3.5	0.6	-	63.3				
	5~9人	350	312	20	-	2	115	197	338.12	320	126.13
	100.0	100.0	6.3	-	0.7	36.8					
	10人以上	620	608	87	13	10	122	486	400.44	373	161.88
		100.0	100.0	14.3	2.2	1.6	20.1				
事業所の有給職員数の増減(問 1、2011年-2013年)	Q1 2014年3月末・2011年2 月末両方回答	1136	1087	106	15	11	366	721	373.84	350	154.64
		100.0	100.0	9.8	1.4	1.0	33.7				
	増加	188	190	21	-	1	54	136	371.98	350	160.82
		100.0	100.0	11.0	-	0.6	28.2				
	変わらない	433	433	28	5	1	191	243	339.96	312	136.00
		100.0	100.0	6.4	1.1	0.3	44.0				
	減少	515	464	57	10	9	122	342	398.62	368	160.27
		100.0	100.0	12.4	2.2	1.9	26.3				
	3年前も現在も有給職員は いない	-	-	-	-	-	-	-	-	-	-
		100.0	100.0	14.3	2.2	1.6	20.1				
人材構成(問11(a))	若年層が多い(1、2を選択)	225	218	28	2	3	55	163	393.51	360	145.02
		100.0	100.0	12.7	1.1	1.2	25.2				
	中高年齢者が多い(3、4を選 択)	999	941	83	13	9	342	600	370.02	344	155.80
	100.0	100.0	8.9	1.4	1.0	36.3					
人材構成(問11(b))	男性が多い(1、2を選択)	332	317	33	2	4	140	177	374.36	344	163.35
		100.0	100.0	10.5	0.7	1.1	44.0				
	女性が多い(3、4を選択)	891	843	76	13	8	263	581	374.71	350	150.38
	100.0	100.0	9.0	1.5	1.0	31.2					
人材構成(問11(c))	大卒以上が多い(1、2を選 択)	303	316	29	5	2	128	188	374.89	353	141.43
		100.0	100.0	9.2	1.5	0.5	40.6				
	学歴はばらばら(3、4を選 択)	915	837	81	10	10	269	568	375.81	350	157.75
	100.0	100.0	9.7	1.2	1.2	32.1					
震災支援事業を実施(問14)	被災地で実施(1を選択)	180	115	19	1	0	32	84	388.81	396	133.11
		100.0	100.0	16.4	0.9	0.2	27.4				
	被災地以外で実施(2を選 択)	92	78	8	1	2	29	49	395.88	360	160.42
		100.0	100.0	10.5	1.3	2.8	37.3				
	支援物資・寄付金を送付(3 を選択)	434	472	52	8	5	155	317	385.21	360	144.83
	100.0	100.0	11.1	1.8	1.0	32.9					
	特に何も行っていない(5選 択)	524	518	42	6	6	180	338	363.18	336	167.79
		100.0	100.0	8.2	1.1	1.2	34.8				
昨年の年間収入(2013年度)	0円	24	22	1	-	-	15	8	310.35	264	143.06
		100.0	100.0	3.9	-	-	66.0				
	1~999万円	173	160	5	-	1	111	49	312.83	300	159.45
		100.0	100.0	3.3	-	0.5	69.2				
	1000~4999万円	556	534	18	-	1	186	349	315.43	300	101.27
		100.0	100.0	3.3	-	0.2	34.8				
	5000~9999万円	228	217	44	5	3	31	186	418.71	384	132.84
		100.0	100.0	20.2	2.5	1.5	14.5				
	1億円以上	175	174	39	9	7	26	148	478.67	449	200.95
		100.0	100.0	22.3	5.0	4.0	14.9				
年間収入の増減(問30、2011年 度-2013年度、2011年度以降設 立は除く)	2011/2013年度両方回答	1045	1023	105	15	12	318	704	377.66	350	155.89
		100.0	100.0	10.2	1.5	1.2	31.1				
	増加	634	595	71	11	9	160	435	388.29	360	153.64
		100.0	100.0	12.0	1.9	1.5	26.9				
	変化なし	77	78	3	-	2	34	44	361.05	300	253.40
	100.0	100.0	3.6	-	2.7	43.9					
	減少	334	349	31	4	1	124	226	360.39	347	132.86
		100.0	100.0	8.8	1.1	0.3	35.4				
活動分野(問23、主要な活動分 野1番目)	保健・医療・福祉	765	751	87	11	9	219	531	386.40	360	155.98
		100.0	100.0	11.5	1.5	1.2	29.2				
	その他の活動分野	456	415	27	4	2	191	224	348.69	324	141.06
	100.0	100.0	6.6	1.0	0.5	46.0					
調査対象(その1)	2004年調査サンプル	396	448	53	5	6	136	312	380.72	353	166.85
		100.0	100.0	11.9	1.2	1.3	30.3				
	2014年新規サンプル	896	780	64	10	6	296	483	367.32	348	143.12
	100.0	100.0	8.3	1.2	0.8	38.0					
調査対象(その2)	東北3県(岩手・宮城・福島)	284	63	4	-	2	21	42	327.31	304	113.33
		100.0	100.0	7.1	-	0.3	33.4				
	それ以外	1008	1165	113	15	12	411	754	375.09	350	154.48
	100.0	100.0	9.7	1.3	1.0	35.3					

【正規職員がいる団体】

問5 正規職員の昨年度の給与額(2)平均的な人

		総数 ウェイトなし	総数 ウェイトあり	50万円未満	50～100万円 未満	100～150万 円未満	150～200万 円未満	200～250万 円未満	250～300万 円未満	300～350万 円未満	350～400万 円未満	400～500万 円未満
全体		1292	1228	-	28	35	167	264	189	139	71	59
		100.0	100.0	-	2.3	2.8	13.6	21.5	15.4	11.3	5.8	4.8
認証年	1999年以前	74	77	-	5	1	5	11	18	7	8	2
		100.0	100.0	-	6.0	1.4	6.0	14.9	23.4	8.9	10.7	2.9
	2000～2004年	579	609	-	12	16	77	136	98	78	41	28
		100.0	100.0	-	2.0	2.7	12.6	22.3	16.0	12.8	6.7	4.6
	2005～2010年	457	403	-	6	10	62	83	54	46	22	21
	100.0	100.0	-	1.6	2.5	15.4	20.6	13.4	11.4	5.4	5.2	
	2011年以降	172	128	-	5	6	23	31	13	8	0	8
		100.0	100.0	-	3.6	5.0	17.9	23.9	10.1	6.6	0.3	6.4
団体の総人数(問1、2014年3月 末人数の合算)	10人未満	85	82	-	2	4	14	22	6	3	4	1
		100.0	100.0	-	2.5	4.7	17.1	26.9	7.6	3.8	4.9	0.7
	10～49人	920	854	-	22	24	125	184	123	86	50	43
		100.0	100.0	-	2.5	2.8	14.7	21.6	14.4	10.1	5.9	5.0
	50～99人	193	195	-	4	4	25	43	37	23	9	11
	100.0	100.0	-	2.1	2.2	13.0	22.3	18.8	11.9	4.6	5.6	
	100人以上	94	97	-	0	3	3	14	23	26	8	5
		100.0	100.0	-	0.2	2.8	2.8	14.3	23.5	27.2	8.1	5.0
有給職員数(問1、2014年3月 末人数の合算)	0人	-	-	-	-	-	-	-	-	-	-	-
		-	-	-	-	-	-	-	-	-	-	-
	1～4人	322	308	-	16	17	55	70	36	15	12	8
		100.0	100.0	-	5.1	5.6	18.0	22.6	11.6	4.8	3.8	2.6
	5～9人	350	312	-	4	6	46	73	43	31	9	15
	100.0	100.0	-	1.2	2.1	14.8	23.4	13.8	10.0	2.8	4.8	
	10人以上	620	608	-	8	11	66	121	110	93	51	36
		100.0	100.0	-	1.4	1.8	10.8	20.0	18.1	15.3	8.3	6.0
事業所の有給職員数の増減(問 1、2011年-2013年)	Q1 2014年3月末・2011年2 月末両方回答	1136	1087	-	24	32	139	232	172	127	63	55
		100.0	100.0	-	2.2	3.0	12.8	21.3	15.9	11.7	5.8	5.0
	増加	188	190	-	2	5	19	46	33	33	10	7
		100.0	100.0	-	1.3	2.8	9.8	24.1	17.4	17.5	5.4	3.5
	変わらない	433	433	-	15	15	54	96	65	31	17	16
		100.0	100.0	-	3.4	3.4	12.5	22.1	15.1	7.2	3.9	3.7
	減少	515	464	-	7	12	66	90	74	63	36	32
	100.0	100.0	-	1.5	2.6	14.3	19.5	15.9	13.6	7.7	6.9	
	3年前も現在も有給職員は いない	-	-	-	-	-	-	-	-	-	-	-
		-	-	-	-	-	-	-	-	-	-	-
人材構成(問11(a))	若年層が多い(1、2を選択)	225	218	-	1	2	25	40	45	31	19	19
		100.0	100.0	-	0.6	0.9	11.3	16.5	20.5	14.2	8.6	8.7
	中高年齢が多い(3、4を選 択)	999	941	-	26	31	130	209	135	107	49	40
	100.0	100.0	-	2.8	3.3	13.8	22.2	14.4	11.4	5.2	4.3	
人材構成(問11(b))	男性が多い(1、2を選択)	332	317	-	12	9	39	67	45	26	14	22
		100.0	100.0	-	3.8	3.0	12.2	21.2	14.2	8.2	4.4	6.8
	女性が多い(3、4を選 択)	891	843	-	16	22	116	185	136	112	53	37
	100.0	100.0	-	1.8	2.7	13.8	21.9	16.1	13.2	6.3	4.4	
人材構成(問11(c))	大卒以上が多い(1、2を選 択)	303	316	-	12	10	41	48	56	33	18	25
		100.0	100.0	-	3.9	3.1	13.1	15.1	17.7	10.6	5.7	7.8
	学歴はばらばら(3、4を選 択)	915	837	-	16	19	114	202	124	104	49	33
	100.0	100.0	-	1.9	2.3	13.6	24.1	14.8	12.4	5.9	3.9	
震災支援事業を実施(問14)	被災地で実施(1を選択)	180	115	-	3	3	13	21	17	22	5	9
		100.0	100.0	-	2.4	2.9	10.9	18.0	15.0	19.3	4.7	8.0
	被災地以外で実施(2を選 択)	92	78	-	4	6	10	13	11	14	3	2
		100.0	100.0	-	5.3	7.9	13.1	17.4	14.1	17.5	3.5	2.8
	支援物資・寄付金を送付(3 を選択)	434	472	-	9	12	54	95	81	67	20	26
	100.0	100.0	-	2.0	2.4	11.5	20.0	17.2	14.2	4.2	5.4	
	特に何も行ってない(5選 択)	524	518	-	15	16	78	119	79	47	33	20
	100.0	100.0	-	2.9	3.1	15.2	23.0	15.3	9.1	6.3	3.9	
昨年の年間収入(2013年度)	0円	24	22	-	0	1	4	6	-	-	-	-
		100.0	100.0	-	1.2	4.9	18.7	28.9	-	-	-	-
	1～999万円	173	160	-	14	13	27	37	12	8	2	4
		100.0	100.0	-	8.6	8.1	16.9	23.4	7.8	4.9	1.0	2.6
	1000～4999万円	556	534	-	12	16	92	123	89	38	20	20
		100.0	100.0	-	2.2	3.0	17.3	23.0	16.7	7.1	3.7	3.8
	5000～9999万円	228	217	-	-	2	17	45	45	37	28	12
	100.0	100.0	-	-	0.9	7.9	20.9	20.5	17.1	12.8	5.6	
	1億円以上	175	174	-	-	1	10	23	29	45	18	17
		100.0	100.0	-	-	0.5	5.5	13.2	16.9	25.7	10.1	9.9
年間収入の増減(問30、2011年 度-2013年度、2011年度以降設 立は除く)	2011/2013年度両方回答	1045	1023	-	22	31	131	216	165	123	66	54
		100.0	100.0	-	2.1	3.0	12.8	21.1	16.1	12.0	6.4	5.3
	増加	634	595	-	8	9	69	114	102	82	45	43
		100.0	100.0	-	1.4	1.6	11.6	19.1	17.2	13.8	7.5	7.2
	変化なし	77	78	-	0	4	15	15	10	8	-	1
	100.0	100.0	-	0.2	5.0	18.9	19.4	12.9	10.0	-	1.1	
	減少	334	349	-	14	18	47	87	52	32	21	10
		100.0	100.0	-	3.9	5.1	13.5	25.0	15.0	9.3	6.0	3.0
活動分野(問23、主要な活動分 野1番目)	保健・医療・福祉	765	751	-	11	15	100	151	124	92	57	44
		100.0	100.0	-	1.5	2.0	13.3	20.1	16.5	12.3	7.5	5.9
	その他の活動分野	456	415	-	15	19	60	95	56	43	15	14
	100.0	100.0	-	3.7	4.7	14.4	22.9	13.4	10.3	3.5	3.3	
調査対象(その1)	2004年調査サンプル	396	448	-	12	13	60	85	85	46	39	20
		100.0	100.0	-	2.7	3.0	13.3	19.0	19.0	10.3	8.7	4.5
	2014年新規サンプル	896	780	-	16	21	107	179	104	92	32	39
	100.0	100.0	-	2.0	2.7	13.8	22.9	13.3	11.8	4.1	5.0	
調査対象(その2)	東北3県(岩手・宮城・福島)	284	63	-	2	3	15	18	8	4	2	1
		100.0	100.0	-	2.4	4.8	23.7	29.0	12.0	6.6	2.5	1.2
	それ以外	1008	1165	-	26	32	152	246	181	135	70	58
	100.0	100.0	-	2.3	2.7	13.1	21.1	15.6	11.5	6.0	5.0	

【正規職員がいる団体】

問5 正規職員の昨年度の給与額(2)平均的な人(続き)

		総数 ウェイトなし	総数 ウェイトあり	500~600万 円未満	700~800万 円未満	800万円以上	無回答	総数	平均(万円)	中央値	標準偏差
全体		1292	1228	18	3	1	254	974	260.43	246	103.20
		100.0	100.0	1.5	0.2	0.1	20.7				
認証年	1999年以前	74	77	2	-	-	18	59	267.09	266	95.49
		100.0	100.0	2.4	-	-	23.4				
	2000~2004年	579	609	5	3	1	115	494	263.74	250	111.27
		100.0	100.0	0.8	0.5	0.2	18.9				
	2005~2010年	457	403	8	-	-	91	312	260.27	240	92.15
	100.0	100.0	1.9	-	-	22.6					
2011年以降	172	128	3	-	-	30	98	241.87	220	102.54	
	100.0	100.0	2.7	-	-	23.4					
団体の総人数(問1、2014年3月末人数の合算)	10人未満	85	82	1	-	-	25	57	227.26	210	80.46
		100.0	100.0	0.9	-	-	30.9				
	10~49人	920	854	11	3	1	181	673	258.97	240	110.44
		100.0	100.0	1.3	0.4	0.1	21.2				
	50~99人	193	195	4	-	-	34	161	263.77	250	88.66
	100.0	100.0	2.3	-	-	17.4					
100人以上	94	97	2	-	-	14	83	288.43	294	71.06	
	100.0	100.0	1.9	-	-	14.2					
有給職員数(問1、2014年3月末人数の合算)	0人	-	-	-	-	-	-	-	-	-	-
		100.0	100.0	0.0	0.0	0.0	0.0				
	1~4人	322	308	7	2	-	71	238	236.88	216	106.58
		100.0	100.0	2.4	0.6	-	22.9				
	5~9人	350	312	4	1	-	80	232	257.11	240	95.02
	100.0	100.0	1.3	0.4	-	25.5					
10人以上	620	608	7	-	1	104	504	273.05	264	103.32	
	100.0	100.0	1.1	-	0.2	17.1					
事業所の有給職員数の増減(問1、2011年-2013年)	Q1 2014年3月末・2011年2月末両方回答	1136	1087	16	3	-	223	864	261.11	250	93.52
		100.0	100.0	1.5	0.3	-	20.5				
	増加	188	190	3	-	-	31	158	261.12	250	80.41
		100.0	100.0	1.6	-	-	16.6				
	変わらない	433	433	5	3	-	116	317	249.89	240	101.03
		100.0	100.0	1.1	0.7	-	26.8				
	減少	515	464	8	-	-	75	389	270.26	253	91.31
	100.0	100.0	1.8	-	-	16.3					
3年前も現在も有給職員はいない	-	-	-	-	-	-	-	-	-	-	-
	100.0	100.0	0.0	0.0	0.0	0.0					
人材構成(問11(a))	若年層が多い(1、2を選択)	225	218	2	-	-	35	183	279.37	270	79.70
		100.0	100.0	0.8	-	-	16.0				
	中高年齢者が多い(3、4を選択)	999	941	16	3	1	193	748	257.73	240	109.34
	100.0	100.0	1.7	0.3	0.1	20.5					
人材構成(問11(b))	男性が多い(1、2を選択)	332	317	7	2	1	73	244	269.11	240	141.27
		100.0	100.0	2.3	0.6	0.4	23.0				
	女性が多い(3、4を選択)	891	843	9	1	-	156	687	258.57	250	86.14
	100.0	100.0	1.0	0.1	-	18.6					
人材構成(問11(c))	大卒以上が多い(1、2を選択)	303	316	8	2	-	64	253	270.17	252	111.82
		100.0	100.0	2.4	0.6	-	20.1				
	学歴はばらばら(3、4を選択)	915	837	10	1	1	164	673	259.05	240	101.28
	100.0	100.0	1.2	0.1	0.1	19.6					
震災支援事業を実施(問14)	被災地で実施(1を選択)	180	115	0	2	-	20	96	277.05	264	107.77
		100.0	100.0	0.2	1.6	-	17.0				
	被災地以外で実施(2を選択)	92	78	-	-	-	14	63	238.96	240	83.55
		100.0	100.0	-	-	-	18.3				
	支援物資・寄付金を送付(3を選択)	434	472	5	-	-	104	368	261.18	250	83.93
	100.0	100.0	1.0	-	-	22.0					
特に何も行ってない(5を選択)	524	518	11	-	1	98	420	257.00	240	116.63	
	100.0	100.0	2.2	-	0.2	18.9					
昨年の年間収入(2013年度)	0円	24	22	-	-	-	10	12	196.02	210	42.51
		100.0	100.0	-	-	-	46.4				
	1~999万円	173	160	3	-	-	40	120	213.07	200	101.31
		100.0	100.0	1.9	-	-	25.0				
	1000~4999万円	556	534	-	-	-	124	410	239.66	232	75.37
		100.0	100.0	-	-	-	23.2				
	5000~9999万円	228	217	7	3	1	20	197	304.42	288	139.62
	100.0	100.0	3.1	1.4	0.5	9.3					
1億円以上	175	174	4	-	-	27	147	303.62	300	77.76	
	100.0	100.0	2.6	-	-	15.5					
年間収入の増減(問30、2011年度-2013年度、2011年度以降設立は除く)	2011/2013年度両方回答	1045	1023	13	3	1	198	825	263.60	250	104.37
		100.0	100.0	1.3	0.3	0.1	19.3				
	増加	634	595	10	-	-	113	483	274.34	264	87.22
		100.0	100.0	1.7	-	-	18.9				
	変化なし	77	78	-	1	-	24	54	236.57	240	100.72
	100.0	100.0	-	1.6	-	31.0					
減少	334	349	3	2	1	61	288	250.70	240	126.97	
	100.0	100.0	0.9	0.5	0.3	17.5					
活動分野(問23、主要な活動分野1番目)	保健・医療・福祉	765	751	9	1	-	147	603	266.71	252	88.54
		100.0	100.0	1.2	0.2	-	19.6				
	その他の活動分野	456	415	9	2	1	87	328	252.35	240	128.57
	100.0	100.0	2.2	0.4	0.3	20.9					
調査対象(その1)	2004年調査サンプル	396	448	4	1	1	81	367	263.45	250	115.37
		100.0	100.0	0.8	0.3	0.3	18.1				
	2014年新規サンプル	896	780	14	2	-	173	607	258.60	240	95.13
	100.0	100.0	1.8	0.2	-	22.2					
調査対象(その2)	東北3県(岩手・宮城・福島)	284	63	2	-	-	11	52	222.60	216	66.59
		100.0	100.0	0.3	-	-	17.4				
	それ以外	1008	1165	18	3	1	243	922	262.55	250	104.49
	100.0	100.0	1.5	0.3	0.1	20.9					

【正規職員がいる団体】

問5 正規職員の昨年度の給与額(3)給与額の低い人

		総数 ウェイトなし	総数 ウェイトあり	50万円未満	50～100万円 未満	100～150万円 未満	150～200万円 未満	200～250万円 未満	250～300万円 未満	300～350万円 未満	350～400万円 未満	400～500万円 未満
全体		1292	1228	1	37	87	166	209	115	60	14	15
		100.0	100.0	0.1	3.0	7.1	13.5	17.0	9.3	4.9	1.1	1.2
認証年	1999年以前	74	77	-	5	6	7	22	8	3	2	3
		100.0	100.0	-	6.0	7.5	9.8	28.6	10.1	3.8	2.4	3.8
	2000～2004年	579	609	1	19	46	82	99	65	36	8	8
		100.0	100.0	0.2	3.1	7.6	13.5	16.3	10.6	5.9	1.4	1.4
	2005～2010年	457	403	-	10	29	62	69	35	20	2	3
	100.0	100.0	-	2.6	7.3	15.3	17.0	8.8	4.9	0.5	0.9	
	2011年以降	172	128	-	3	6	10	16	6	1	2	-
		100.0	100.0	-	2.0	4.6	8.1	12.7	4.4	0.8	1.3	-
団体の総人数(問1、2014年3月末 人数の合算)	10人未満	85	82	-	3	7	4	8	3	-	1	-
		100.0	100.0	-	3.9	8.3	4.4	10.3	3.1	-	0.9	-
	10～49人	920	854	1	28	64	122	130	77	39	8	9
		100.0	100.0	0.1	3.2	7.5	14.2	15.3	9.0	4.6	0.9	1.1
	50～99人	193	195	-	6	13	31	45	19	10	5	1
	100.0	100.0	-	3.3	6.6	15.8	22.8	9.8	5.4	2.7	0.4	
	100人以上	94	97	-	-	3	10	25	16	10	-	5
		100.0	100.0	-	-	3.4	10.1	26.0	17.0	10.7	-	4.7
有給職員数(問1、2014年3月末 人数の合算)	0人	-	-	-	-	-	-	-	-	-	-	-
		-	-	-	-	-	-	-	-	-	-	-
	1～4人	322	308	-	8	18	28	29	3	4	1	2
		100.0	100.0	-	2.5	5.7	9.1	9.5	1.0	1.4	0.2	0.7
	5～9人	350	312	-	9	29	31	48	26	8	3	10
	100.0	100.0	-	2.9	9.4	9.9	15.3	8.2	2.5	0.9	3.1	
	10人以上	620	608	1	20	41	107	132	86	48	10	3
		100.0	100.0	0.2	3.4	6.7	17.6	21.6	14.1	7.8	1.7	0.5
事業所の有給職員数の増減(問 1、2011年-2013年)	Q1 2014年3月末・2011年2 月末両方回答	1136	1087	1	34	81	151	187	105	54	14	14
		100.0	100.0	0.1	3.2	7.4	13.9	17.2	9.7	5.0	1.3	1.3
	増加	188	190	-	3	11	26	35	31	5	5	-
		100.0	100.0	-	1.8	5.9	13.7	18.7	16.5	2.6	2.6	-
	変わらない	433	433	-	16	39	51	59	22	9	4	6
		100.0	100.0	-	3.8	9.0	11.9	13.6	5.2	2.1	1.0	1.4
	減少	515	464	1	15	31	74	93	52	40	4	7
		100.0	100.0	0.3	3.2	6.6	16.0	20.0	11.1	8.7	1.0	1.6
	3年前も現在も有給職員は いない	-	-	-	-	-	-	-	-	-	-	-
		-	-	-	-	-	-	-	-	-	-	-
人材構成(問11(a))	若年層が多い(1、2を選択)	225	218	-	7	11	26	43	31	19	5	3
		100.0	100.0	-	3.1	4.9	12.2	19.8	14.4	8.5	2.1	1.3
	中高年齢者が多い(3、4を選 択)	999	941	1	28	73	133	157	82	41	9	10
	100.0	100.0	0.1	2.9	7.7	14.1	16.7	8.7	4.4	1.0	1.0	
人材構成(問11(b))	男性が多い(1、2を選択)	332	317	-	9	18	38	39	25	8	5	8
		100.0	100.0	-	2.7	5.8	12.1	12.3	7.8	2.4	1.5	2.4
	女性が多い(3、4を選択)	891	843	1	25	65	121	159	89	52	9	3
	100.0	100.0	0.1	2.9	7.7	14.4	18.8	10.5	6.2	1.1	0.4	
人材構成(問11(c))	大卒以上が多い(1、2を選 択)	303	316	1	11	14	28	45	30	16	8	5
		100.0	100.0	0.4	3.5	4.3	8.7	14.2	9.6	5.1	2.6	1.7
	学歴はばらばら(3、4を選 択)	915	837	-	23	66	133	151	83	44	5	7
	100.0	100.0	-	2.8	7.9	15.8	18.1	10.0	5.2	0.6	0.8	
震災支援事業を実施(問14)	被災地で実施(1を選択)	180	115	-	2	6	16	18	17	7	5	2
		100.0	100.0	-	2.0	4.9	13.6	15.5	15.0	5.8	4.0	1.6
	被災地以外で実施(2を選 択)	92	78	-	1	6	11	13	9	1	2	-
		100.0	100.0	-	1.2	7.3	14.7	16.2	11.6	1.3	2.3	-
	支援物資・寄付金を送付(3 を選択)	434	472	1	15	19	67	88	48	30	8	6
	100.0	100.0	0.3	3.2	4.0	14.2	18.6	10.1	6.3	1.7	1.2	
	特に何も行っていない(5選 択)	524	518	-	16	51	68	91	42	23	1	5
		100.0	100.0	-	3.1	9.9	13.1	17.5	8.1	4.5	0.2	1.0
昨年の年間収入(2013年度)	0円	24	22	-	3	0	2	2	-	-	-	-
		100.0	100.0	-	12.7	1.0	6.9	8.3	-	-	-	-
	1～999万円	173	160	-	11	6	7	9	9	-	-	-
		100.0	100.0	-	6.9	3.7	4.5	5.7	5.6	-	-	-
	1000～4999万円	556	534	1	15	57	78	97	33	19	5	2
		100.0	100.0	0.2	2.8	10.7	14.6	18.1	6.2	3.6	0.8	0.4
	5000～9999万円	228	217	-	3	11	43	43	38	19	2	4
		100.0	100.0	-	1.4	5.0	20.0	19.9	17.4	8.6	0.8	1.9
	1億円以上	175	174	-	3	8	26	42	26	21	7	6
		100.0	100.0	-	1.7	4.4	14.8	24.0	15.2	12.0	4.2	3.6
年間収入の増減(問30、2011年 度-2013年度、2011年度以降設 立は除く)	2011/2013年度両方回答	1045	1023	1	33	78	149	183	103	58	14	14
		100.0	100.0	0.1	3.3	7.6	14.6	17.9	10.1	5.7	1.3	1.3
	増加	634	595	-	11	46	95	115	64	41	11	11
		100.0	100.0	-	1.9	7.7	16.0	19.3	10.7	6.9	1.8	1.9
	変化なし	77	78	-	7	2	6	9	6	1	-	1
	100.0	100.0	-	8.8	2.9	7.8	11.9	7.2	1.4	-	1.6	
	減少	334	349	1	15	30	48	58	34	16	3	1
		100.0	100.0	0.4	4.4	8.7	13.7	16.7	9.7	4.5	0.8	0.3
活動分野(問23、主要な活動分 野1番目)	保健・医療・福祉	765	751	1	23	53	109	138	89	45	10	7
		100.0	100.0	0.2	3.1	7.1	14.6	18.4	11.9	6.0	1.3	1.0
	その他の活動分野	456	415	-	12	34	47	61	24	14	4	5
		100.0	100.0	-	2.9	8.1	11.3	14.8	5.7	3.5	0.9	1.1
調査対象(その1)	2004年調査サンプル	396	448	1	22	31	66	73	48	28	9	8
		100.0	100.0	0.3	4.8	7.0	14.6	16.4	10.7	6.3	2.1	1.7
	2014年新規サンプル	896	780	-	16	56	100	135	66	32	4	7
		100.0	100.0	-	2.0	7.2	12.8	17.3	8.5	4.1	0.5	0.9
調査対象(その2)	東北3県(岩手・宮城・福島)	284	63	-	2	5	12	13	4	-	-	-
		100.0	100.0	-	2.7	8.1	19.5	20.0	6.4	0.8	-	-
	それ以外	1008	1165	1	35	82	153	196	111	59	14	15
		100.0	100.0	0.1	3.0	7.1	13.2	16.8	9.5	5.1	1.2	1.3

【正規職員がいる団体】

問5 正規職員の昨年度の給与額(3)給与額の低い人(続き)

		総数 ウェイトなし	総数 ウェイトあり	500~600万 円未満	700~800万 円未満	800万円以上	無回答	総数	平均(万円)	中央値	標準偏差
全体		1292	1228	2	-	3	520	707	219.06	208	114.46
		100.0	100.0	0.1	-	0.2	42.4				
認証年	1999年以前	74	77	-	-	-	22	55	226.22	228	83.77
		100.0	100.0	-	-	-	28.0				
	2000~2004年	579	609	2	-	1	240	368	223.67	210	128.62
		100.0	100.0	0.3	-	0.2	39.5				
	2005~2010年	457	403	-	-	1	172	232	213.70	200	105.60
	100.0	100.0	-	-	0.4	42.5					
	2011年以降	172	128	-	-	-	84	43	203.43	204	63.30
		100.0	100.0	-	-	-	66.1				
団体の総人数(問1、2014年3月末人数の合算)	10人未満	85	82	-	-	1	55	27	230.88	192	246.25
		100.0	100.0	-	-	1.8	67.4				
	10~49人	920	854	-	-	1	375	479	213.40	204	109.62
		100.0	100.0	-	-	0.1	43.9				
	50~99人	193	195	2	-	0	63	132	221.65	210	105.80
	100.0	100.0	0.9	-	0.1	32.2					
	100人以上	94	97	-	-	-	27	70	248.55	240	76.12
		100.0	100.0	-	-	-	28.1				
有給職員数(問1、2014年3月末人数の合算)	0人	-	-	-	-	-	-	-	-	-	-
		100.0	100.0	-	-	-	-				
	1~4人	322	308	2	-	-	214	95	193.64	189	81.50
		100.0	100.0	0.6	-	-	69.3				
	5~9人	350	312	-	-	3	146	165	236.27	210	186.96
	100.0	100.0	-	-	0.8	47.0					
	10人以上	620	608	-	-	0	160	447	218.08	216	78.90
		100.0	100.0	-	-	0.0	26.4				
事業所の有給職員数の増減(問1、2011年-2013年)	Q1 2014年3月末・2011年2月末両方回答	1136	1087	2	-	1	442	645	216.19	208	89.72
		100.0	100.0	0.2	-	0.1	40.6				
	増加	188	190	-	-	-	73	117	221.05	220	63.94
		100.0	100.0	-	-	-	38.4				
	変わらない	433	433	2	-	1	222	211	208.51	195	118.03
		100.0	100.0	0.4	-	0.3	51.2				
	減少	515	464	-	-	-	147	317	219.52	216	74.68
		100.0	100.0	-	-	-	31.7				
	3年前も現在も有給職員はいない	-	-	-	-	-	-	-	-	-	-
		100.0	100.0	-	-	-	-				
人材構成(問11(a))	若年層が多い(1、2を選択)	225	218	-	-	-	73	144	231.49	230	73.75
		100.0	100.0	-	-	-	33.7				
	中高年齢者が多い(3、4を選択)	999	941	2	-	1	405	536	214.17	204	112.92
	100.0	100.0	0.2	-	0.1	43.0					
人材構成(問11(b))	男性が多い(1、2を選択)	332	317	-	-	-	168	149	219.42	208	85.85
		100.0	100.0	-	-	-	53.0				
	女性が多い(3、4を選択)	891	843	2	-	1	316	527	216.81	210	110.58
	100.0	100.0	0.2	-	0.2	37.5					
人材構成(問11(c))	大卒以上が多い(1、2を選択)	303	316	2	-	-	156	161	230.28	220	90.41
		100.0	100.0	0.6	-	-	49.2				
	学歴はばらばら(3、4を選択)	915	837	-	-	1	323	514	214.46	204	110.55
	100.0	100.0	-	-	0.2	38.6					
震災支援事業を実施(問14)	被災地で実施(1を選択)	180	115	-	-	-	43	72	231.49	235	74.97
		100.0	100.0	-	-	-	37.6				
	被災地以外で実施(2を選択)	92	78	-	-	-	35	42	213.74	216	65.42
		100.0	100.0	-	-	-	45.4				
	支援物資・寄付金を送付(3を選択)	434	472	-	-	1	190	283	229.37	220	128.05
	100.0	100.0	-	-	0.2	40.1					
	特に何も行っていない(5を選択)	524	518	2	-	-	219	299	205.52	200	74.52
	100.0	100.0	0.4	-	-	42.3					
昨年の年間収入(2013年度)	0円	24	22	-	-	-	16	6	146.42	180	72.54
		100.0	100.0	-	-	-	71.1				
	1~999万円	173	160	-	-	-	118	42	172.87	180	76.83
		100.0	100.0	-	-	-	73.7				
	1000~4999万円	556	534	-	-	1	225	309	205.12	200	121.41
		100.0	100.0	-	-	0.2	42.1				
	5000~9999万円	228	217	2	-	-	53	165	230.75	227	72.91
	100.0	100.0	0.8	-	-	24.2					
	1億円以上	175	174	-	-	0	35	139	246.42	240	108.14
		100.0	100.0	-	-	0.1	19.9				
年間収入の増減(問30、2011年度-2013年度、2011年度以降設立は除く)	2011/2013年度両方回答	1045	1023	2	-	1	386	637	218.63	210	109.05
		100.0	100.0	0.2	-	0.1	37.8				
	増加	634	595	-	-	1	200	396	227.11	211	124.03
		100.0	100.0	-	-	0.2	33.5				
	変化なし	77	78	-	-	-	46	33	194.45	200	89.67
	100.0	100.0	-	-	-	58.4					
	減少	334	349	2	-	-	141	208	206.31	200	74.61
		100.0	100.0	0.5	-	-	40.3				
活動分野(問23、主要な活動分野1番目)	保健・医療・福祉	765	751	-	-	0	273	477	216.17	211	82.48
		100.0	100.0	-	-	0.0	36.4				
	その他の活動分野	456	415	2	-	3	211	204	226.00	202	168.43
	100.0	100.0	0.4	-	0.6	50.8					
調査対象(その1)	2004年調査サンプル	396	448	-	-	-	162	286	216.38	210	79.69
		100.0	100.0	-	-	-	36.1				
	2014年新規サンプル	896	780	2	-	3	359	421	220.88	205	133.09
	100.0	100.0	0.2	-	0.4	46.0					
調査対象(その2)	東北3県(岩手・宮城・福島)	284	63	-	-	2	26	36	201.09	192	153.70
		100.0	100.0	-	-	0.4	42.1				
	それ以外	1008	1165	2	-	3	494	671	220.03	210	112.01
	100.0	100.0	0.2	-	0.2	42.4					

【給与額の高い人、年間給与額回答者】
問5付問 給与額が高い正規職員の主な仕事の内容(複数回答)

	総数 ウェイトなし	総数 ウェイトあり	組織全体の 事業計画・ 運営・管理	個々のプロ ジェクトの 企画・運営	資金調達	会計・経理	人事(職員 の採用、管 理)	一般事務	ボランテ ア・コー ディネート	行政や企業 との連携	専門的な仕 事	
全体	848 100.0	796 100.0	525 65.9	279 35.0	201 25.2	212 26.6	310 39.0	195 24.5	83 10.4	329 41.4	427 53.6	
認証年	1999年以前	57 100.0	33 55.1	21 35.6	15 25.5	13 22.6	21 34.9	11 19.0	9 14.7	23 37.9	37 61.7	
	2000～2004年	398 100.0	413 100.0	275 66.6	148 35.7	98 23.8	112 27.1	167 40.3	103 24.9	47 11.3	175 42.2	228 55.1
	2005～2010年	303 100.0	258 100.0	169 65.6	89 34.7	69 26.9	68 26.5	101 39.2	66 25.8	16 6.3	106 41.1	129 50.0
	2011年以降	82 100.0	57 100.0	43 75.2	18 32.1	17 29.8	18 31.1	19 34.2	13 22.6	9 15.1	26 46.2	31 55.0
	団体の総人数(問1、2014年3月 末人数の合算)	10人未満	36 100.0	33 100.0	22 68.3	12 36.3	9 27.7	10 29.3	15 44.7	11 34.8	2 6.9	16 48.7
10～49人	600 100.0	547 100.0	364 66.6	179 32.8	139 25.4	158 28.8	208 38.1	142 26.0	52 9.5	222 40.5	292 53.4	
50～99人	140 100.0	139 100.0	92 66.3	56 40.4	33 23.5	27 19.4	58 41.4	23 16.8	19 13.8	60 43.3	83 59.5	
100人以上	72 100.0	77 100.0	46 59.8	31 40.7	20 25.8	17 22.3	30 38.6	18 22.8	10 12.7	31 40.7	34 44.2	
有給職員数(問1、2014年3月 末人数の合算)	0人	-	-	-	-	-	-	-	-	-	-	
	1～4人	120 100.0	113 100.0	73 64.7	44 38.6	27 24.0	38 33.8	39 34.7	44 38.6	9 8.4	50 43.8	53 47.3
	5～9人	229 100.0	197 100.0	139 70.6	80 40.7	68 34.5	67 33.9	87 44.3	60 30.4	28 14.4	96 48.9	93 47.3
	10人以上	499 100.0	486 100.0	313 64.4	155 31.9	106 21.7	107 21.9	184 37.9	91 18.8	45 9.3	183 37.7	280 57.7
	事業所の有給職員数の増減(問 1、2011年-2013年)	Q1 2014年3月末・2011年2 月末両方回答	762 100.0	721 100.0	466 64.6	259 35.9	175 24.3	189 26.2	273 37.8	180 25.0	290 40.3	386 53.6
増加	134 100.0	136 100.0	81 59.6	52 38.5	30 21.9	25 18.5	50 36.8	33 24.5	14 10.1	50 36.9	84 62.1	
変わらない	253 100.0	243 100.0	157 64.5	85 35.1	56 23.2	70 28.8	88 36.5	69 28.5	23 9.4	101 41.6	120 49.5	
減少	375 100.0	342 100.0	228 66.8	121 35.4	89 26.0	94 27.5	134 39.2	78 22.8	38 11.2	139 40.7	182 53.2	
3年前も現在も有給職員は いない	-	-	-	-	-	-	-	-	-	-	-	
人材構成(問11(a))	若年層が多い(1、2を選択)	163 100.0	163 100.0	115 70.7	71 43.3	47 29.1	50 30.8	64 39.0	47 28.8	18 11.3	69 42.1	89 54.4
	中高年齢者が多い(3、4を 選択)	651 100.0	600 100.0	385 64.3	203 33.9	142 23.7	152 25.4	235 39.2	142 23.6	61 10.1	248 41.4	322 53.7
	男性が多い(1、2を選択)	195 100.0	177 100.0	124 69.8	74 41.6	50 28.0	55 31.0	71 40.2	51 28.7	17 9.4	75 42.4	73 41.1
女性が多い(3、4を選択)	613 100.0	581 100.0	373 64.3	195 33.6	136 23.5	144 24.7	225 38.8	136 23.5	59 10.1	238 40.9	336 57.8	
人材構成(問11(c))	大卒以上が多い(1、2を選 択)	187 100.0	188 100.0	137 73.2	91 48.3	62 33.0	70 37.1	85 45.1	73 38.8	29 15.3	92 48.8	97 51.5
	学歴はばらばら(3、4を選 択)	620 100.0	568 100.0	361 63.5	182 32.0	126 22.3	130 22.8	213 37.5	113 19.8	48 8.4	223 39.3	309 54.4
	震災支援事業を実施(問14)	被災地で実施(1を選択)	127 100.0	84 100.0	63 74.6	43 50.9	38 45.8	22 25.6	34 41.1	19 23.1	15 18.1	41 49.3
被災地以外で実施(2を選 択)	59 100.0	49 100.0	42 86.8	28 57.6	22 44.8	18 38.0	18 61.2	30 31.2	15 33.6	16 59.1	29 48.0	
支援物資・寄付金を送付(3 を選択)	291 100.0	317 100.0	214 67.6	115 36.3	88 27.8	87 27.3	132 41.6	80 25.4	36 11.4	134 42.1	181 57.1	
特に何も行っていない(5を 選択)	341 100.0	338 100.0	215 63.6	104 30.9	66 19.4	89 26.3	127 37.7	80 23.6	21 6.2	134 39.6	178 52.8	
昨年の年間収入(2013年度)	0円	9 100.0	8 100.0	4 52.2	4 47.2	1 11.0	2 24.9	3 37.9	3 45.2	1 13.9	4 58.2	2 29.1
	1～999万円	58 100.0	49 100.0	29 58.3	21 41.6	12 24.0	15 30.3	19 37.9	12 24.5	5 9.5	22 44.8	29 58.9
	1000～4999万円	367 100.0	349 100.0	226 65.0	127 36.6	95 27.4	103 29.5	138 39.7	102 29.3	41 11.6	154 44.3	190 54.6
	5000～9999万円	196 100.0	186 100.0	122 65.8	65 35.0	48 26.0	41 22.3	77 41.2	38 20.4	20 10.8	72 38.7	107 57.3
	1億円以上	148 100.0	148 100.0	101 68.6	53 35.9	33 22.1	34 23.1	54 36.8	24 16.5	13 8.5	55 37.3	76 51.5
	年間収入の増減(問30、2011年 度-2013年度、2011年度以降設 立は除く)	2011/2013年度両方回答	728 100.0	704 100.0	458 65.1	255 36.2	180 25.6	182 25.8	278 39.5	171 24.3	290 41.2	381 54.1
増加	467 100.0	435 100.0	287 66.1	144 33.2	121 27.7	114 26.3	168 38.7	102 23.4	43 9.9	174 40.1	242 55.6	
変化なし	45 100.0	44 100.0	29 65.7	15 33.2	12 26.3	13 30.1	16 37.3	14 31.1	5 12.3	15 34.8	21 47.8	
減少	216 100.0	226 100.0	142 63.1	96 42.8	48 21.2	54 24.0	94 41.5	56 24.7	24 10.8	100 44.5	119 52.6	
活動分野(問23、主要な活動分 野1番目)	保健・医療・福祉	550 100.0	531 100.0	357 67.1	164 30.8	130 24.5	140 26.3	222 41.7	123 23.2	51 9.6	204 38.4	329 61.9
	その他の活動分野	253 100.0	224 100.0	145 64.8	105 46.7	60 26.9	61 27.4	79 35.2	66 29.6	28 12.6	111 49.6	74 33.2
調査対象(その1)	2004年調査サンプル	280 100.0	312 100.0	200 64.1	111 35.4	76 24.5	79 25.2	127 40.5	77 24.6	45 14.5	123 39.5	184 58.8
	2014年新規サンプル	568 100.0	483 100.0	324 67.1	168 34.8	124 25.7	133 27.5	184 38.0	118 24.4	38 7.8	206 42.6	243 50.3
調査対象(その2)	東北3県(岩手・宮城・福島)	190 100.0	42 100.0	30 71.3	15 36.5	15 36.4	15 36.7	20 46.9	11 25.6	5 10.9	20 49.0	21 51.3
	それ以外	658 100.0	754 100.0	495 65.6	264 35.0	185 24.6	196 26.0	291 38.6	184 24.4	79 10.4	309 40.9	406 53.8

【給与額の高い人、年間給与額回答者】

問5付問 給与額が高い正規職員の主な仕事の内容(複数回答)(続き)

		総数 ウェイトなし	総数 ウェイトあり	広報	調査・研究	その他業務 の補助的な 仕事	現場での活動	その他	無回答
全体		848	796	134	71	58	330	12	13
		100.0	100.0	16.9	8.9	7.3	41.5	1.5	1.6
認証年	1999年以前	57	59	10	9	2	17	2	-
		100.0	100.0	16.5	14.8	3.1	27.8	3.1	-
	2000～2004年	398	413	72	42	33	186	7	10
		100.0	100.0	17.3	10.1	8.1	45.1	1.7	2.4
	2005～2010年	303	258	44	14	20	101	3	2
	100.0	100.0	16.9	5.5	7.6	39.2	1.2	0.8	
2011年以降	82	57	9	5	1	24	-	1	
	100.0	100.0	16.4	9.6	2.2	42.3	-	1.6	
団体の総人数(問1、2014年3月末人数の合算)	10人未満	36	33	6	1	1	19	-	-
		100.0	100.0	17.1	2.6	2.5	59.3	-	-
	10～49人	600	547	86	47	43	230	7	10
		100.0	100.0	15.6	8.7	7.9	42.1	1.3	1.8
	50～99人	140	139	22	15	10	49	2	1
	100.0	100.0	16.2	10.6	7.1	35.5	1.3	0.8	
100人以上	72	77	21	8	4	31	3	2	
	100.0	100.0	27.1	10.7	4.8	40.3	3.5	2.4	
有給職員数(問1、2014年3月末人数の合算)	0人	-	-	-	-	-	-	-	-
		-	-	-	-	-	-	-	-
	1～4人	120	113	26	13	12	50	2	3
		100.0	100.0	23.3	11.3	10.3	43.8	1.7	3.0
	5～9人	229	197	45	22	18	94	1	6
	100.0	100.0	23.0	11.1	9.4	47.9	0.7	2.9	
10人以上	499	486	63	36	28	186	9	4	
	100.0	100.0	12.9	7.5	5.7	38.3	1.8	0.8	
事業所の有給職員数の増減(問1、2011年-2013年)	Q1 2014年3月末・2011年2月末両方回答	762	721	124	69	53	303	12	11
		100.0	100.0	17.2	9.6	7.3	42.0	1.6	1.5
	増加	134	136	24	16	17	57	5	1
		100.0	100.0	17.6	11.8	12.7	41.5	3.5	0.8
	変わらない	253	243	34	16	15	109	3	5
		100.0	100.0	14.2	6.6	6.4	45.1	1.3	1.9
減少	375	342	66	37	20	137	4	5	
	100.0	100.0	19.3	10.8	5.8	40.1	1.1	1.6	
3年前も現在も有給職員はいない		-	-	-	-	-	-	-	-
		-	-	-	-	-	-	-	-
人材構成(問11(a))	若年層が多い(1、2を選択)	163	163	28	15	11	68	3	1
		100.0	100.0	16.9	9.2	6.7	41.5	1.8	0.6
	中高年齢が多い(3、4を選択)	651	600	101	54	43	254	9	12
	100.0	100.0	16.8	9.1	7.2	42.3	1.5	2.0	
人材構成(問11(b))	男性が多い(1、2を選択)	195	177	36	21	18	72	5	4
		100.0	100.0	20.4	11.9	10.4	40.9	2.6	2.2
	女性が多い(3、4を選択)	613	581	87	48	36	244	7	9
	100.0	100.0	15.0	8.3	6.1	42.1	1.3	1.5	
人材構成(問11(c))	大卒以上が多い(1、2を選択)	187	188	53	35	20	85	5	4
		100.0	100.0	28.5	18.6	10.5	45.4	2.6	1.9
	学歴はばらばら(3、4を選択)	620	568	74	36	33	230	7	9
	100.0	100.0	13.0	6.3	5.9	40.6	1.2	1.6	
震災支援事業を実施(問14)	被災地で実施(1を選択)	127	84	20	16	9	35	5	2
		100.0	100.0	24.4	19.6	10.2	41.7	5.7	2.2
	被災地以外で実施(2を選択)	59	49	17	14	2	21	3	-
		100.0	100.0	35.6	29.6	5.0	42.4	6.2	-
	支援物資・寄付金を送付(3を選択)	291	317	59	28	25	130	3	4
	100.0	100.0	18.7	8.7	7.8	41.0	1.0	1.2	
特に何も行ってない(5を選択)	341	338	42	18	20	133	4	4	
	100.0	100.0	12.6	5.4	6.0	39.5	1.1	1.3	
昨年の年間収入(2013年度)	0円	9	8	0	-	-	1	-	-
		100.0	100.0	2.9	-	-	12.3	-	-
	1～999万円	58	49	11	7	4	18	-	1
		100.0	100.0	22.0	13.8	8.5	36.9	-	1.9
	1000～4999万円	367	349	68	33	33	166	2	8
		100.0	100.0	19.4	9.5	9.5	47.5	0.6	2.4
5000～9999万円	196	186	32	15	11	72	3	2	
	100.0	100.0	17.3	8.2	6.1	39.0	1.8	1.0	
1億円以上	148	148	19	13	6	51	6	2	
	100.0	100.0	12.8	8.7	4.3	34.9	4.2	1.2	
年間収入の増減(問30、2011年度-2013年度、2011年度以降設立は除く)	2011/2013年度両方回答	728	704	124	65	54	295	12	12
		100.0	100.0	17.6	9.3	7.7	41.8	1.7	1.7
	増加	467	435	71	40	26	186	7	7
		100.0	100.0	16.3	9.2	6.0	42.8	1.6	1.6
	変化なし	45	44	5	3	1	15	-	2
	100.0	100.0	12.0	6.8	2.1	34.9	-	5.3	
減少	216	226	47	23	27	93	5	3	
	100.0	100.0	21.0	10.0	11.9	41.3	2.2	1.2	
活動分野(問23、主要な活動分野1番目)	保健・医療・福祉	550	531	73	30	37	232	8	5
		100.0	100.0	13.7	5.7	6.9	43.7	1.6	1.0
	その他の活動分野	253	224	55	38	20	90	3	7
	100.0	100.0	24.6	17.0	8.9	40.3	1.5	3.1	
調査対象(その1)	2004年調査サンプル	280	312	53	35	26	132	6	5
		100.0	100.0	16.8	11.1	8.2	42.1	2.1	1.6
	2014年新規サンプル	568	483	82	36	32	198	5	8
	100.0	100.0	16.9	7.5	6.7	41.1	1.1	1.6	
調査対象(その2)	東北3県(岩手・宮城・福島)	190	42	9	5	2	17	z	-
		100.0	100.0	21.7	12.0	3.8	40.5	0.4	-
	それ以外	658	754	125	66	56	313	12	13
	100.0	100.0	16.6	8.8	7.5	41.5	1.5	1.7	

【非正規職員がいる団体】

問6 非正規職員の現在の時給額(1)時給の高い人

		総数 ウェイトなし	総数 ウェイトあり	800円未満	800円以上 900円未満	900円以上 1,000円未満	1,000円以上 1,100円未満	1,100円以上	無回答
全体		1344	1324	28	78	94	108	292	724
		100.0	100.0	2.1	5.9	7.1	8.2	22.1	54.6
認証年	1999年以前	69	74	0	1	7	3	24	39
		100.0	100.0	0.3	1.3	9.3	4.4	31.8	52.8
	2000～2004年	621	670	6	27	49	59	177	351
		100.0	100.0	0.9	4.1	7.4	8.9	26.4	52.4
	2005～2010年	464	417	20	35	31	36	67	227
	100.0	100.0	4.8	8.5	7.4	8.7	16.1	54.4	
	2011年以降	178	148	2	13	7	9	20	98
		100.0	100.0	1.2	9.1	4.7	5.8	13.6	65.7
団体の総人数(問1、2014年3月末人数の合算)	10人未満	81	79	2	5	1	3	6	64
		100.0	100.0	1.9	5.8	1.4	3.3	7.2	80.4
	10～49人	960	932	20	58	69	76	174	535
		100.0	100.0	2.2	6.3	7.4	8.1	18.6	57.4
	50～99人	208	215	4	10	19	21	69	92
	100.0	100.0	1.7	4.8	8.9	9.9	32.0	42.7	
	100人以上	95	97	3	5	5	9	44	33
		100.0	100.0	2.7	4.7	4.9	8.7	45.3	33.6
有給職員数(問1、2014年3月末人数の合算)	0人	-	-	-	-	-	-	-	-
		-	-	-	-	-	-	-	-
	1～4人	347	356	2	13	6	10	21	303
		100.0	100.0	0.7	3.7	1.8	2.8	5.9	85.1
	5～9人	351	326	14	25	15	24	44	204
	100.0	100.0	4.3	7.7	4.7	7.2	13.5	62.5	
	10人以上	646	643	12	40	72	75	227	217
		100.0	100.0	1.8	6.2	11.2	11.6	35.3	33.8
事業所の有給職員数の増減(問1、2011年-2013年)	Q1 2014年3月末・2011年2月末両方回答	1177	1164	23	68	88	93	274	618
		100.0	100.0	2.0	5.9	7.6	7.9	23.5	53.1
	増加	204	213	2	10	18	14	65	105
		100.0	100.0	1.0	4.5	8.2	6.8	30.3	49.2
	変わらない	447	455	10	21	27	35	71	291
		100.0	100.0	2.1	4.7	6.0	7.6	15.7	63.9
	減少	526	496	11	37	43	43	138	223
		100.0	100.0	2.3	7.5	8.7	8.7	27.8	44.9
	3年前も現在も有給職員はいない	-	-	-	-	-	-	-	-
		-	-	-	-	-	-	-	-
人材構成(問11(a))	若年層が多い(1、2を選択)	199	200	4	10	23	16	52	96
		100.0	100.0	1.9	4.9	11.3	8.1	26.1	47.8
	中高年齢が多い(3、4を選択)	1076	1051	23	65	67	90	232	572
	100.0	100.0	2.2	6.2	6.4	8.6	22.1	54.5	
人材構成(問11(b))	男性が多い(1、2を選択)	341	339	10	19	25	18	43	224
		100.0	100.0	2.9	5.6	7.5	5.3	12.7	66.1
	女性が多い(3、4を選択)	932	909	17	59	65	88	240	440
	100.0	100.0	1.9	6.4	7.1	9.7	26.4	48.4	
人材構成(問11(c))	大卒以上が多い(1、2を選択)	306	332	5	13	14	18	66	215
		100.0	100.0	1.5	3.9	4.3	5.5	20.0	64.8
	学歴はばらばら(3、4を選択)	952	899	23	63	76	88	216	434
	100.0	100.0	2.6	7.0	8.4	9.8	24.0	48.2	
震災支援事業を実施(問14)	被災地で実施(1を選択)	161	101	1	6	7	7	24	56
		100.0	100.0	1.5	5.5	6.9	6.6	23.9	55.6
	被災地以外で実施(2を選択)	92	78	1	3	3	11	17	42
		100.0	100.0	1.7	3.9	4.0	14.4	21.5	54.4
	支援物資・寄付金を送付(3を選択)	452	502	8	30	39	41	121	264
	100.0	100.0	1.5	6.0	7.7	8.2	24.0	52.5	
	特に何も行っていない(5を選択)	542	546	13	36	42	47	119	288
		100.0	100.0	2.5	6.6	7.7	8.7	21.9	52.7
昨年の年間収入(2013年度)	0円	23	20	2	2	-	1	2	14
		100.0	100.0	7.6	8.4	-	5.6	10.8	67.7
	1～999万円	243	242	4	7	5	10	20	198
		100.0	100.0	1.5	2.8	1.9	3.9	8.3	81.6
	1000～4999万円	549	548	18	39	44	44	104	299
		100.0	100.0	3.3	7.1	8.0	8.1	18.9	54.6
	5000～9999万円	219	209	3	16	27	22	70	72
		100.0	100.0	1.4	7.7	12.7	10.3	33.4	34.5
	1億円以上	170	169	1	7	14	21	76	50
		100.0	100.0	0.5	4.3	8.4	12.3	45.0	29.5
年間収入の増減(問30、2011年度-2013年度、2011年度以降設立は除く)	2011/2013年度両方回答	1096	1098	24	65	87	90	261	571
		100.0	100.0	2.2	5.9	7.9	8.2	23.8	51.9
	増加	661	637	10	39	58	60	161	308
		100.0	100.0	1.6	6.2	9.2	9.4	25.3	48.4
	変化なし	80	84	5	2	3	5	14	54
	100.0	100.0	6.4	2.6	3.9	6.2	17.1	63.7	
	減少	355	377	9	24	25	25	86	208
		100.0	100.0	2.3	6.3	6.7	6.6	22.8	55.2
活動分野(問23、主要な活動分野1番目)	保健・医療・福祉	744	746	20	41	57	72	214	342
		100.0	100.0	2.7	5.5	7.7	9.6	28.7	45.8
	その他の活動分野	519	502	6	31	30	32	64	338
		100.0	100.0	1.3	6.3	6.0	6.4	12.7	67.3
調査対象(その1)	2004年調査サンプル	428	494	6	17	29	39	139	264
		100.0	100.0	1.2	3.4	5.9	7.8	28.2	53.4
	2014年新規サンプル	916	830	22	61	65	70	153	460
		100.0	100.0	2.7	7.3	7.8	8.4	18.4	55.4
調査対象(その2)	東北3県(岩手・宮城・福島)	262	58	3	7	5	5	8	31
		100.0	100.0	4.5	11.8	7.8	9.4	13.0	53.5
	それ以外	1082	1266	25	71	90	103	285	692
		100.0	100.0	2.0	5.6	7.1	8.1	22.5	54.7

【非正規職員がいる団体】

問6 非正規職員の現在の時給額(1)時給の高い人(続き)

		総数	平均(円)	中央値	標準偏差
全体		601	1203.62	1050	560.64
認証年	1999年以前	35	1264.87	1200	297.84
	2000～2004年	319	1266.21	1150	589.10
	2005～2010年	190	1109.35	1000	591.83
	2011年以降	51	1099.10	1000	295.36
団体の総人数(問1、2014年3月末人数の合算)	10人未満	15	1062.00	1000	332.53
	10～49人	397	1195.96	1000	640.45
	50～99人	123	1199.71	1130	364.25
	100人以上	65	1292.17	1200	338.66
有給職員数(問1、2014年3月末人数の合算)	0人	-	-	-	-
	1～4人	53	1127.70	1000	343.95
	5～9人	122	1073.54	1000	317.24
	10人以上	425	1250.53	1100	627.05
事業所の有給職員数の増減(問1、2011年-2013年)	Q1 2014年3月末・2011年2月末両方回答 増加	546	1216.27	1100	579.97
	変わらない	108	1289.32	1250	379.01
	減少	164	1193.09	1000	636.77
	3年前も現在も有給職員はいない	273	1201.24	1100	608.86
人材構成(問11(a))	若年層が多い(1、2を選択)	105	1278.37	1080	817.02
	中高年齢者が多い(3、4を選択)	479	1190.45	1050	495.05
人材構成(問11(b))	男性が多い(1、2を選択)	115	1176.24	1000	638.60
	女性が多い(3、4を選択)	469	1210.56	1100	548.15
人材構成(問11(c))	大卒以上が多い(1、2を選択)	117	1344.60	1200	780.85
	学歴はばらばら(3、4を選択)	466	1168.85	1050	493.88
震災支援事業を実施(問14)	被災地で実施(1を選択)	45	1214.45	1100	433.64
	被災地以外で実施(2を選択)	36	1214.59	1000	442.39
	支援物資・寄付金を送付(3を選択)	238	1233.26	1100	687.62
	特に何も行ってない(5を選択)	258	1157.69	1040	338.33
昨年の年間収入(2013年度)	0円	6	1012.35	1000	281.24
	1～999万円	44	1137.69	1010	358.02
	1000～4999万円	248	1182.16	1000	605.30
	5000～9999万円	137	1286.50	1100	756.21
	1億円以上	119	1209.61	1200	256.64
年間収入の増減(問30、2011年度-2013年度、2011年度以降設立は除く)	2011/2013年度両方回答 増加	528	1213.29	1080	585.44
	変化なし	328	1183.36	1078	524.07
	減少	31	1126.65	1050	300.65
		169	1287.24	1100	718.07
活動分野(問23、主要な活動分野1番目)	保健・医療・福祉	404	1211.60	1100	564.60
	その他の活動分野	164	1207.44	1000	592.21
調査対象(その1)	2004年調査サンプル	230	1276.58	1200	494.54
	2014年新規サンプル	370	1158.30	1000	594.18
調査対象(その2)	東北3県(岩手・宮城・福島)	27	1046.76	980	485.52
	それ以外	574	1211.02	1080	563.23

【非正規職員がいる団体】

問6 非正規職員の現在の時給額(2)平均的な人

		総数 ウェイトなし	総数 ウェイトあり	800円未満	800円以上 900円未満	900円以上 1,000円未満	1,000円以上 1,100円未満	1,100円以上	無回答
全体		1344	1324	143	274	183	161	165	399
		100.0	100.0	10.8	20.7	13.8	12.2	12.5	30.1
認証年	1999年以前	69	74	3	14	14	6	16	20
		100.0	100.0	4.6	18.9	19.0	8.2	21.9	27.5
	2000～2004年	621	670	67	126	93	92	101	190
		100.0	100.0	10.1	18.7	13.9	13.7	15.1	28.4
	2005～2010年	464	417	55	96	60	40	38	128
	100.0	100.0	13.2	23.0	14.4	9.6	9.2	30.7	
	2011年以降	178	148	17	36	15	19	7	55
		100.0	100.0	11.5	24.1	10.4	12.6	4.4	36.9
団体の総人数(問1、2014年3月末 人数の合算)	10人未満	81	79	11	23	6	4	4	29
		100.0	100.0	14.5	28.9	8.2	5.7	5.5	37.3
	10～49人	960	932	103	196	115	112	115	291
		100.0	100.0	11.0	21.0	12.3	12.0	12.4	31.2
	50～99人	208	215	17	40	39	32	27	60
	100.0	100.0	7.9	18.6	18.2	15.0	12.4	28.0	
	100人以上	95	97	11	15	22	13	19	18
		100.0	100.0	11.7	15.3	22.8	12.9	19.0	18.3
有給職員数(問1、2014年3月末 人数の合算)	0人	-	-	-	-	-	-	-	-
		-	-	-	-	-	-	-	-
	1～4人	347	356	45	74	29	41	39	129
		100.0	100.0	12.5	20.7	8.1	11.5	10.9	36.2
	5～9人	351	326	38	67	40	26	26	128
	100.0	100.0	11.6	20.6	12.4	7.9	8.1	39.3	
	10人以上	646	643	61	133	113	94	100	142
		100.0	100.0	9.4	20.7	17.6	14.7	15.5	22.1
事業所の有給職員数の増減(問 1、2011年-2013年)	Q1 2014年3月末・2011年2 月末両方回答	1177	1164	123	239	162	149	150	341
		100.0	100.0	10.6	20.5	13.9	12.8	12.8	29.3
	増加	204	213	17	41	23	29	44	59
		100.0	100.0	8.2	19.4	10.8	13.5	20.5	27.6
	変わらない	447	455	53	82	50	47	62	160
		100.0	100.0	11.7	18.1	10.9	10.4	13.7	35.2
	減少	526	496	53	115	89	73	43	122
		100.0	100.0	10.6	23.2	18.0	14.7	8.8	24.6
	3年前も現在も有給職員は いない	-	-	-	-	-	-	-	-
		-	-	-	-	-	-	-	-
人材構成(問11(a))	若年層が多い(1、2を選択)	199	200	17	50	29	36	12	56
		100.0	100.0	8.5	25.2	14.6	17.9	5.9	27.9
	中高年齢が多い(3、4を選 択)	1076	1051	117	214	150	122	140	308
	100.0	100.0	11.1	20.3	14.3	11.6	13.3	29.4	
人材構成(問11(b))	男性が多い(1、2を選択)	341	339	37	61	33	42	35	132
		100.0	100.0	10.8	18.1	9.7	12.3	10.3	38.8
	女性が多い(3、4を選 択)	932	909	98	202	146	114	117	232
	100.0	100.0	10.8	22.3	16.1	12.5	12.8	25.5	
人材構成(問11(c))	大卒以上が多い(1、2を選 択)	306	332	23	69	41	51	44	104
		100.0	100.0	7.0	20.7	12.4	15.3	13.2	31.3
	学歴はばらばら(3、4を選 択)	952	899	106	193	135	103	107	255
	100.0	100.0	11.8	21.5	15.1	11.4	11.9	28.4	
震災支援事業を実施(問14)	被災地で実施(1を選択)	161	101	9	25	16	15	10	24
		100.0	100.0	9.1	25.1	16.3	15.2	10.1	24.1
	被災地以外で実施(2を選 択)	92	78	8	16	12	16	4	22
		100.0	100.0	9.9	20.7	15.8	20.4	4.5	28.7
	支援物資・寄付金を送付(3 を選択)	452	502	48	104	88	64	57	141
	100.0	100.0	9.5	20.7	17.5	12.7	11.4	28.2	
	特に何も行ってない(5選 択)	542	546	72	113	68	56	75	163
		100.0	100.0	13.2	20.6	12.5	10.2	13.7	29.8
昨年の年間収入(2013年度)	0円	23	20	4	4	-	1	3	9
		100.0	100.0	18.2	20.6	-	4.3	12.9	44.0
	1～999万円	243	242	28	56	21	27	15	95
		100.0	100.0	11.4	23.2	8.7	11.1	6.3	39.4
	1000～4999万円	549	548	64	110	73	53	81	166
		100.0	100.0	11.7	20.1	13.4	9.6	14.8	30.4
	5000～9999万円	219	209	23	43	37	34	35	37
		100.0	100.0	10.8	20.8	17.8	16.2	16.6	17.8
	1億円以上	170	169	9	36	40	36	17	31
		100.0	100.0	5.3	21.1	23.7	21.1	10.3	18.5
年間収入の増減(問30、2011年 度-2013年度、2011年度以降設 立は除く)	2011/2013年度両方回答	1096	1098	117	225	162	140	147	307
		100.0	100.0	10.7	20.5	14.7	12.8	13.4	28.0
	増加	661	637	53	148	104	93	73	166
		100.0	100.0	8.3	23.3	16.4	14.6	11.4	26.0
	変化なし	80	84	8	18	5	2	11	41
	100.0	100.0	9.8	21.2	5.9	2.6	12.4	48.1	
	減少	355	377	56	59	52	45	64	101
		100.0	100.0	14.9	15.7	13.9	12.0	16.9	26.7
活動分野(問23、主要な活動分 野1番目)	保健・医療・福祉	744	746	70	147	121	106	108	194
		100.0	100.0	9.4	19.7	16.3	14.2	14.5	25.9
	その他の活動分野	519	502	62	110	57	51	48	174
		100.0	100.0	12.4	22.0	11.3	10.2	9.5	34.6
調査対象(その1)	2004年調査サンプル	428	494	46	93	70	70	75	140
		100.0	100.0	9.3	18.7	14.1	14.3	15.2	28.4
	2014年新規サンプル	916	830	97	181	113	91	90	258
		100.0	100.0	11.7	21.8	13.6	10.9	10.8	31.1
調査対象(その2)	東北3県(岩手・宮城・福島)	262	58	15	14	5	5	3	16
		100.0	100.0	26.6	24.0	8.3	7.9	5.9	27.4
	それ以外	1082	1266	128	260	178	156	162	383
		100.0	100.0	10.1	20.5	14.0	12.4	12.8	30.2

【非正規職員がいる団体】

問6 非正規職員の現在の時給額(2)平均的な人(続き)

		総数	平均(円)	中央値	標準偏差
全体		925	991.89	900	612.18
認証年	1999年以前	54	1002.46	936	242.44
	2000～2004年	480	1025.86	900	715.90
	2005～2010年	289	965.03	870	570.21
	2011年以降	94	892.21	850	160.93
団体の総人数(問1、2014年3月末人数の合算)	10人未満	50	981.92	810	821.14
	10～49人	641	1006.97	900	690.72
	50～99人	155	950.13	900	187.47
	100人以上	80	958.03	920	173.76
有給職員数(問1、2014年3月末人数の合算)	0人	-	-	-	-
	1～4人	227	1014.95	870	800.66
	5～9人	198	981.44	870	714.48
	10人以上	501	985.57	900	449.66
事業所の有給職員数の増減(問1、2011年・2013年)	Q1 2014年3月末・2011年2月末両方回答 増加	823	986.90	900	555.39
	変わらない	154	1073.61	950	670.23
	減少	295	1002.47	900	642.10
	3年前も現在も有給職員はいない	374	938.79	900	405.78
人材構成(問11(a))	若年層が多い(1、2を選択)	144	1043.06	900	981.85
	中高年齢者が多い(3、4を選択)	742	975.90	900	486.25
人材構成(問11(b))	男性が多い(1、2を選択)	208	946.94	900	279.74
	女性が多い(3、4を選択)	677	998.64	900	663.54
人材構成(問11(c))	大卒以上が多い(1、2を選択)	228	1041.22	900	747.98
	学歴はばらばら(3、4を選択)	644	962.46	900	424.03
震災支援事業を実施(問14)	被災地で実施(1を選択)	77	998.77	900	643.32
	被災地以外で実施(2を選択)	56	912.09	900	115.51
	支援物資・寄付金を送付(3を選択)	361	996.97	900	642.69
	特に何も行ってない(5を選択)	383	957.66	900	370.34
昨年の年間収入(2013年度)	0円	11	875.00	800	151.04
	1～999万円	147	1017.66	868	965.69
	1000～4999万円	381	976.29	900	393.54
	5000～9999万円	172	1016.89	920	569.55
	1億円以上	138	942.98	920	152.70
年間収入の増減(問30、2011年度・2013年度、2011年度以降設立は除く)	2011/2013年度両方回答 増加	791	992.09	900	565.27
	変化なし	471	971.47	900	454.86
	減少	44	945.58	850	246.55
		276	1034.60	900	742.63
活動分野(問23、主要な活動分野1番目)	保健・医療・福祉	553	977.01	900	423.05
	その他の活動分野	329	1028.73	870	864.19
調査対象(その1)	2004年調査サンプル	354	1016.05	920	629.70
	2014年新規サンプル	572	976.95	900	601.16
調査対象(その2)	東北3県(岩手・宮城・福島)	42	856.54	800	178.52
	それ以外	883	998.36	900	624.73

【非正規職員がいる団体】

問6 非正規職員の現在の時給額(3)時給の低い人

		総数 ウェイトなし	総数 ウェイトあり	800円未満	800円以上 900円未満	900円以上 1,000円未満	1,000円以上 1,100円未満	1,100円以上	無回答
全体		1344	1324	169	243	87	41	28	756
		100.0	100.0	12.7	18.4	6.6	3.1	2.1	57.1
認証年	1999年以前	69	74	6	18	4	3	-	43
		100.0	100.0	8.6	24.3	5.4	4.1	-	57.6
	2000～2004年	621	670	79	137	51	22	16	364
		100.0	100.0	11.8	20.4	7.7	3.2	2.4	54.4
	2005～2010年	464	417	72	69	23	11	9	233
	100.0	100.0	17.2	16.6	5.5	2.6	2.2	56.0	
	2011年以降	178	148	11	18	8	4	2	105
		100.0	100.0	7.6	12.1	5.2	2.5	1.7	70.9
団体の総人数(問1、2014年3月末 人数の合算)	10人未満	81	79	7	3	3	1	1	64
		100.0	100.0	9.0	3.4	3.6	1.1	1.5	81.4
	10～49人	960	932	108	156	56	33	21	559
		100.0	100.0	11.6	16.7	6.0	3.5	2.2	59.9
	50～99人	208	215	43	53	11	6	2	100
	100.0	100.0	19.7	24.7	5.3	2.7	1.0	46.5	
	100人以上	95	97	11	32	17	1	4	33
		100.0	100.0	11.4	32.5	17.2	1.4	3.7	33.8
有給職員数(問1、2014年3月末 人数の合算)	0人	-	-	-	-	-	-	-	-
		-	-	-	-	-	-	-	-
	1～4人	347	356	17	11	8	7	2	311
		100.0	100.0	4.6	3.2	2.3	2.0	0.5	87.4
	5～9人	351	326	36	38	17	10	9	215
	100.0	100.0	11.2	11.6	5.3	3.1	2.8	65.9	
	10人以上	646	643	116	194	61	24	17	231
		100.0	100.0	18.0	30.2	9.6	3.7	2.6	35.9
事業所の有給職員数の増減(問 1、2011年-2013年)	Q1 2014年3月末・2011年2 月末両方回答	1177	1164	153	222	78	38	27	647
		100.0	100.0	13.1	19.0	6.7	3.3	2.3	55.6
	増加	204	213	22	42	14	13	8	114
		100.0	100.0	10.4	19.7	6.3	6.2	3.8	53.6
	変わらない	447	455	44	67	21	16	8	299
		100.0	100.0	9.8	14.7	4.6	3.6	1.7	65.8
	減少	526	496	86	113	44	9	11	233
		100.0	100.0	17.4	22.8	8.8	1.8	2.2	47.1
	3年前も現在も有給職員は いない	-	-	-	-	-	-	-	-
		-	-	-	-	-	-	-	-
人材構成(問11(a))	若年層が多い(1、2を選択)	199	200	29	39	14	1	6	111
		100.0	100.0	14.2	19.6	7.0	0.7	3.0	55.4
	中高年齢が多い(3、4を選 択)	1076	1051	133	198	73	38	22	587
	100.0	100.0	12.7	18.8	6.9	3.6	2.1	55.9	
人材構成(問11(b))	男性が多い(1、2を選択)	341	339	37	44	13	13	4	228
		100.0	100.0	10.8	13.0	3.9	3.9	1.3	67.1
	女性が多い(3、4を選択)	932	909	123	192	73	26	24	471
	100.0	100.0	13.6	21.1	8.0	2.9	2.6	51.8	
人材構成(問11(c))	大卒以上が多い(1、2を選 択)	306	332	23	50	14	13	9	223
		100.0	100.0	6.8	15.0	4.2	3.9	2.8	67.3
	学歴はばらばら(3、4を選 択)	952	899	140	187	71	26	19	457
	100.0	100.0	15.6	20.7	7.9	2.9	2.1	50.8	
震災支援事業を実施(問14)	被災地で実施(1を選択)	161	101	14	16	6	-	0	65
		100.0	100.0	14.1	15.7	5.9	-	0.4	63.9
	被災地以外で実施(2を選 択)	92	78	8	20	2	2	-	45
		100.0	100.0	10.5	25.2	3.2	2.8	-	58.3
	支援物資・寄付金を送付(3 を選択)	452	502	65	110	38	9	10	270
	100.0	100.0	13.0	22.0	7.6	1.8	2.0	53.7	
	特に何も行っていない(5を 選択)	542	546	71	93	35	25	12	310
		100.0	100.0	13.1	17.1	6.4	4.6	2.1	56.8
昨年の年間収入(2013年度)	0円	23	20	2	2	1	-	-	14
		100.0	100.0	11.7	11.4	6.2	-	-	70.7
	1～999万円	243	242	15	14	7	3	1	202
		100.0	100.0	6.3	5.8	2.7	1.3	0.5	83.5
	1000～4999万円	549	548	70	98	30	21	14	315
		100.0	100.0	12.7	18.0	5.5	3.8	2.5	57.5
	5000～9999万円	219	209	40	54	19	7	8	81
		100.0	100.0	19.2	25.8	8.9	3.4	3.6	39.0
	1億円以上	170	169	28	57	27	5	2	50
		100.0	100.0	16.6	33.9	16.0	3.1	1.1	29.4
年間収入の増減(問30、2011年 度-2013年度、2011年度以降設 立は除く)	2011/2013年度両方回答	1096	1098	151	219	77	33	23	595
		100.0	100.0	13.7	20.0	7.0	3.0	2.1	54.1
	増加	661	637	98	136	57	14	15	317
		100.0	100.0	15.5	21.4	8.9	2.2	2.3	49.8
	変化なし	80	84	5	10	6	3	2	59
	100.0	100.0	5.7	11.7	7.4	3.1	2.6	69.6	
	減少	355	377	48	73	14	17	6	219
		100.0	100.0	12.6	19.4	3.7	4.5	1.7	58.0
活動分野(問23、主要な活動分 野1番目)	保健・医療・福祉	744	746	108	169	68	27	18	357
		100.0	100.0	14.4	22.6	9.1	3.6	2.5	47.8
	その他の活動分野	519	502	51	65	15	13	9	350
	100.0	100.0	10.2	12.9	3.1	2.5	1.7	69.6	
調査対象(その1)	2004年調査サンプル	428	494	61	97	37	16	10	274
		100.0	100.0	12.3	19.7	7.5	3.2	1.9	55.5
	2014年新規サンプル	916	830	108	146	50	25	18	482
	100.0	100.0	13.0	17.6	6.0	3.1	2.2	58.1	
調査対象(その2)	東北3県(岩手・宮城・福島)	262	58	14	7	1	1	1	34
		100.0	100.0	24.6	11.9	2.3	1.0	0.9	58.3
	それ以外	1082	1266	154	236	86	40	27	722
	100.0	100.0	12.2	18.7	6.8	3.2	2.2	57.0	

【非正規職員がいる団体】

問6 非正規職員の現在の時給額(3)時給の低い人(続き)

		総数	平均(円)	中央値	標準偏差
全体		568	889.35	820	582.86
認証年	1999年以前	31	842.59	850	76.99
	2000～2004年	306	894.01	840	589.74
	2005～2010年	184	891.63	800	635.99
	2011年以降	43	879.05	850	544.36
団体の総人数(問1、2014年3月末人数の合算)	10人未満	15	800.76	800	194.60
	10～49人	374	913.21	820	705.14
	50～99人	115	835.23	800	206.89
	100人以上	64	868.08	870	140.95
有給職員数(問1、2014年3月末人数の合算)	0人	-	-	-	-
	1～4人	45	851.66	850	214.07
	5～9人	111	858.21	820	364.52
	10人以上	412	901.87	820	653.94
事業所の有給職員数の増減(問1、2011年-2013年)	Q1 2014年3月末・2011年2月末両方回答	517	893.24	820	590.73
	増加	99	945.41	850	537.84
	変わらない	156	850.18	820	157.90
	減少	262	899.15	800	750.79
	3年前も現在も有給職員はいない	-	-	-	-
人材構成(問11(a))	若年層が多い(1、2を選択)	89	1011.82	820	966.74
	中高齢者が多い(3、4を選択)	463	868.78	820	484.16
人材構成(問11(b))	男性が多い(1、2を選択)	112	843.73	800	168.50
	女性が多い(3、4を選択)	438	904.69	820	657.53
人材構成(問11(c))	大卒以上が多い(1、2を選択)	108	974.64	850	952.65
	学歴はばらばら(3、4を選択)	442	871.17	800	461.27
震災支援事業を実施(問14)	被災地で実施(1を選択)	37	839.10	800	591.90
	被災地以外で実施(2を選択)	32	821.90	850	98.39
	支援物資・寄付金を送付(3を選択)	233	865.62	820	456.85
	特に何も行っていない(5を選択)	236	855.55	830	189.04
昨年の年間収入(2013年度)	0円	6	780.99	800	83.23
	1～999万円	40	801.70	800	173.03
	1000～4999万円	232	876.76	850	368.27
	5000～9999万円	128	912.73	800	636.66
	1億円以上	119	841.62	850	81.85
年間収入の増減(問30、2011年度-2013年度、2011年度以降設立は除く)	2011/2013年度両方回答	504	871.41	820	410.95
	増加	320	885.92	820	500.56
	変化なし	26	868.97	860	143.06
	減少	158	842.48	800	166.11
活動分野(問23、主要な活動分野1番目)	保健・医療・福祉	389	905.77	820	670.24
	その他の活動分野	153	858.52	820	339.97
調査対象(その1)	2004年調査サンプル	220	902.84	850	687.84
	2014年新規サンプル	348	880.84	800	506.38
調査対象(その2)	東北3県(岩手・宮城・福島)	24	834.77	750	727.94
	それ以外	544	891.79	820	576.26

団体調査基礎項目集計

調査シリーズNo.139

【有給職員を雇用している】

問7a 2011年度の有給職員の採用人数

		「あり」を100とした場合								
		総数 ウェイトなし	総数 ウェイトあり	採用なし	採用あり	1~2人	3~4人	5~9人	10人以上	無回答
全体		1629	1590	579	752	394	141	133	84	259
		100.0	100.0	36.4	47.3	52.4	18.8	17.7	11.1	16.3
認証年	1999年以前	83	89	29	42	15	8	7	11	18
		100.0	100.0	32.2	46.9	36.7	20.3	16.5	26.6	20.8
	2000~2004年	740	797	269	408	214	79	70	45	120
		100.0	100.0	33.7	51.2	52.5	19.3	17.1	11.1	15.0
	2005~2010年	555	500	168	255	143	43	48	20	77
	100.0	100.0	33.6	51.1	56.2	17.0	18.8	8.0	15.4	
	2011年以降	236	187	108	39	20	6	7	6	40
		100.0	100.0	57.5	20.8	51.8	15.7	17.2	15.3	21.7
団体の総人数(問1、2014年3月末人数の合算)	10人未満	142	139	67	41	26	9	6	-	32
		100.0	100.0	47.9	29.2	64.8	21.2	14.1	-	23.0
	10~49人	1144	1100	406	505	289	92	85	38	189
		100.0	100.0	37.0	45.9	57.4	18.2	16.8	7.6	17.2
	50~99人	237	244	72	143	55	34	26	28	29
	100.0	100.0	29.4	58.6	38.4	23.8	18.0	19.8	11.9	
	100人以上	106	108	34	64	23	7	17	17	9
		100.0	100.0	31.9	59.4	36.7	10.9	26.0	26.5	8.8
有給職員数(問1、2014年3月末人数の合算)	0人	-	-	-	-	-	-	-	-	-
		-	-	-	-	-	-	-	-	-
	1~4人	556	556	236	178	134	28	12	4	141
		100.0	100.0	42.5	32.1	75.3	15.5	6.8	2.4	25.4
	5~9人	400	366	164	154	82	31	37	5	48
	100.0	100.0	44.8	42.1	53.2	19.9	23.7	3.2	13.1	
	10人以上	673	668	178	419	178	83	84	74	70
		100.0	100.0	26.7	62.8	42.4	19.8	20.1	17.8	10.5
事業所の有給職員数の増減(問1、2011年-2013年)	Q1 2014年3月末・2011年2月末両方回答	1422	1394	483	699	367	127	127	77	213
		100.0	100.0	34.6	50.1	52.5	18.2	18.2	11.1	15.3
	増加	226	232	59	146	71	26	33	16	27
		100.0	100.0	25.6	62.9	48.4	18.0	22.6	11.1	11.6
	変わらない	592	607	250	235	153	41	30	10	122
		100.0	100.0	41.2	38.7	65.3	17.5	12.8	4.4	20.1
	減少	604	555	174	318	143	59	64	51	64
		100.0	100.0	31.3	57.2	45.0	18.7	20.3	16.0	11.5
	3年前も現在も有給職員はいない	-	-	-	-	-	-	-	-	-
		-	-	-	-	-	-	-	-	-
人材構成(問11(a))	若年層が多い(1、2を選択)	250	243	71	149	80	23	31	15	23
		100.0	100.0	29.3	61.2	53.6	15.6	20.8	10.0	9.5
	中高年齢者が多い(3、4を選択)	1286	1248	482	575	299	116	93	68	191
	100.0	100.0	38.6	46.1	52.0	20.1	16.1	11.8	15.3	
人材構成(問11(b))	男性が多い(1、2を選択)	478	469	194	174	109	28	21	16	101
		100.0	100.0	41.4	37.1	62.9	16.2	11.9	9.0	21.6
	女性が多い(3、4を選択)	1059	1023	356	551	269	111	105	67	117
	100.0	100.0	34.8	53.8	48.8	20.1	19.0	12.1	11.4	
人材構成(問11(c))	大卒以上が多い(1、2を選択)	409	439	143	215	133	34	32	16	81
		100.0	100.0	32.7	49.0	61.6	16.0	14.9	7.5	18.4
	学歴はばらばら(3、4を選択)	1111	1034	405	501	241	105	91	65	128
	100.0	100.0	39.1	48.5	48.0	20.9	18.2	12.9	12.4	
震災支援事業を実施(問14)	被災地で実施(1を選択)	205	128	33	79	38	22	10	10	16
		100.0	100.0	25.6	61.9	48.0	27.3	12.2	12.6	12.5
	被災地以外で実施(2を選択)	116	99	25	57	35	11	6	6	17
		100.0	100.0	25.3	57.9	60.4	18.9	10.3	10.4	16.8
	支援物資・寄付金を送付(3を選択)	525	580	189	293	144	63	52	34	98
	100.0	100.0	32.5	50.6	49.1	21.6	17.6	11.7	16.9	
	特に何も行ってない(5を選択)	680	684	301	292	164	49	53	26	91
		100.0	100.0	44.0	42.7	56.1	16.8	18.2	8.9	13.3
昨年の年間収入(2013年度)	0円	32	27	9	10	4	3	1	1	8
		100.0	100.0	33.5	35.7	39.4	33.7	14.3	12.6	30.8
	1~999万円	342	341	140	102	63	14	15	9	100
		100.0	100.0	40.9	29.8	62.4	13.4	15.0	9.2	29.3
	1000~4999万円	655	645	256	316	198	46	47	24	74
		100.0	100.0	39.6	48.9	62.8	14.7	14.8	7.7	11.4
	5000~9999万円	238	225	67	145	60	38	36	12	13
		100.0	100.0	29.7	64.6	41.3	26.3	24.4	8.0	5.7
	1億円以上	181	181	51	118	37	25	24	33	11
		100.0	100.0	28.4	65.5	31.1	20.9	20.4	27.7	6.1
年間収入の増減(問30、2011年度-2013年度、2011年度以降設立は除く)	2011/2013年度両方回答	1296	1298	431	684	359	124	121	79	183
		100.0	100.0	33.2	52.7	52.5	18.2	17.8	11.6	14.1
	増加	757	727	222	417	213	83	69	52	88
		100.0	100.0	30.6	57.4	51.1	19.9	16.6	12.5	12.0
	変化なし	104	110	37	47	24	10	6	7	26
	100.0	100.0	33.5	42.9	50.3	21.3	13.0	15.4	23.6	
	減少	435	461	172	220	122	31	46	20	70
		100.0	100.0	37.3	47.6	55.5	14.3	21.1	9.1	15.1
活動分野(問23、主要な活動分野1番目)	保健・医療・福祉	849	841	288	465	237	89	83	55	89
		100.0	100.0	34.2	55.2	51.1	19.2	17.8	11.8	10.6
	その他の活動分野	684	659	259	264	144	47	45	27	136
		100.0	100.0	39.3	40.1	54.7	17.9	17.0	10.4	20.6
調査対象(その1)	2004年調査サンプル	504	581	188	301	161	64	42	34	92
		100.0	100.0	32.4	51.7	53.4	21.3	13.8	11.4	15.8
	2014年新規サンプル	1125	1009	390	451	233	77	91	49	167
		100.0	100.0	38.7	44.7	51.7	17.1	20.3	10.9	16.6
調査対象(その2)	東北3県(岩手・宮城・福島)	332	74	25	38	17	9	9	4	10
		100.0	100.0	34.5	51.6	44.8	23.1	22.4	9.6	13.9
	それ以外	1297	1516	554	714	377	132	124	80	249
		100.0	100.0	36.5	47.1	52.8	18.6	17.4	11.2	16.4

【有給職員を雇用している】

問7a 2011年度の有給職員の採用人数(続き)

		総数	平均(人)	中央値	標準偏差
	全体	1331	2.68	1	6.96
認証年	1999年以前	70	4.31	2	8.17
	2000～2004年	677	2.99	1	8.40
	2005～2010年	423	2.34	1	4.38
	2011年以降	146	1.42	0	4.58
団体の総人数(問1、2014年3月末人数の合算)	10人未満	107	0.91	0	1.62
	10～49人	911	2.06	1	3.85
	50～99人	215	4.38	2	8.02
	100人以上	98	6.68	2	18.71
有給職員数(問1、2014年3月末人数の合算)	0人	-	-	-	-
	1～4人	415	1.01	0	2.26
	5～9人	318	1.62	0	2.60
	10人以上	598	4.41	2	9.76
事業所の有給職員数の増減(問1、2011年-2013年)	Q1 2014年3月末・2011年2月末両方回答	1182	2.86	1	7.31
	増加	206	3.75	1	7.49
	変わらない	485	1.47	0	3.13
	減少	491	3.85	2	9.61
	3年前も現在も有給職員はいない	-	-	-	-
人材構成(問11(a))	若年層が多い(1、2を選択)	220	2.91	1	4.74
	中高年齢者が多い(3、4を選択)	1057	2.67	1	7.48
人材構成(問11(b))	男性が多い(1、2を選択)	368	2.38	0	10.12
	女性が多い(3、4を選択)	907	2.86	1	5.39
人材構成(問11(c))	大卒以上が多い(1、2を選択)	358	2.26	1	4.44
	学歴はばらばら(3、4を選択)	906	2.90	1	7.91
震災支援事業を実施(問14)	被災地で実施(1を選択)	112	3.52	2	6.76
	被災地以外で実施(2を選択)	82	3.31	1	7.42
	支援物資・寄付金を送付(3を選択)	482	3.15	1	9.22
	特に何も行ってない(5を選択)	593	2.04	0	4.71
昨年の年間収入(2013年度)	0円	19	2.11	1	3.45
	1～999万円	242	2.14	0	11.29
	1000～4999万円	571	2.04	1	4.40
	5000～9999万円	212	3.02	2	4.72
	1億円以上	170	5.61	2	8.96
年間収入の増減(問30、2011年度-2013年度、2011年度以降設立は除く)	2011/2013年度両方回答	1115	2.95	1	7.41
	増加	639	3.32	1	8.78
	変化なし	84	2.57	1	5.23
	減少	392	2.44	1	4.93
活動分野(問23、主要な活動分野1番目)	保健・医療・福祉	752	2.84	1	5.39
	その他の活動分野	523	2.59	1	8.98
調査対象(その1)	2004年調査サンプル	489	3.05	1	9.33
	2014年新規サンプル	841	2.47	1	5.09
調査対象(その2)	東北3県(岩手・宮城・福島)	63	2.90	1	6.55
	それ以外	1267	2.67	1	6.98

団体調査基礎項目集計

【有給職員を雇用している】

問7a_1 2011年度の有給職員の震災関連採用人数

		「あり」を100とした場合								
		総数 ウェイトなし	総数 ウェイトあり	採用なし	採用あり	1~2人	3~4人	5~9人	10人以上	無回答
全体		1629	1590	1290	41	29	7	2	3	259
		100.0	100.0	81.1	2.6	70.9	17.5	4.6	7.0	16.3
認証年	1999年以前	83	89	68	2	1	z	z	-	18
		100.0	100.0	76.9	2.2	66.0	11.3	22.7	-	20.8
	2000~2004年	740	797	658	19	14	5	z	z	120
		100.0	100.0	82.6	2.4	72.4	24.6	2.1	0.9	15.0
	2005~2010年	555	500	406	17	13	1	1	2	77
	100.0	100.0	81.2	3.4	77.6	8.4	3.4	10.7	15.4	
2011年以降	236	187	144	2	1	1	z	-	40	
	100.0	100.0	77.3	1.0	34.2	43.3	22.6	-	21.7	
団体の総人数(問1、2014年3月末人数の合算)	10人未満	142	139	105	2	1	1	z	-	32
		100.0	100.0	75.6	1.5	53.5	37.8	8.7	-	23.0
	10~49人	1144	1100	886	25	19	4	1	1	189
		100.0	100.0	80.6	2.3	76.7	14.1	3.2	5.9	17.2
	50~99人	237	244	202	13	8	3	z	1	29
	100.0	100.0	82.8	5.3	63.7	22.3	3.1	10.8	11.9	
100人以上	106	108	97	1	1	-	z	-	9	
	100.0	100.0	90.2	1.1	57.9	-	42.1	-	8.8	
有給職員数(問1、2014年3月末人数の合算)	0人	-	-	-	-	-	-	-	-	-
		-	-	-	-	-	-	-	-	-
	1~4人	556	556	406	9	7	2	z	-	141
		100.0	100.0	73.0	1.6	75.0	23.1	2.0	-	25.4
	5~9人	400	366	309	10	7	2	z	1	48
	100.0	100.0	84.2	2.7	66.2	22.8	2.3	8.7	13.1	
10人以上	673	668	576	22	16	3	1	2	70	
	100.0	100.0	86.2	3.3	71.4	12.8	6.7	9.2	10.5	
事業所の有給職員数の増減(問1、2011年-2013年)	Q1 2014年3月末・2011年2月末両方回答	1422	1394	1143	38	27	7	2	3	213
		100.0	100.0	82.0	2.7	70.5	17.8	4.2	7.5	15.3
	増加	226	232	194	11	9	1	z	1	27
		100.0	100.0	83.6	4.8	78.8	12.0	1.6	7.6	11.6
	変わらない	592	607	472	13	8	4	z	z	122
		100.0	100.0	77.8	2.1	66.3	30.2	1.4	2.0	20.1
	減少	604	555	477	15	10	2	1	2	64
	100.0	100.0	85.9	2.6	67.9	11.5	8.6	12.1	11.5	
3年前も現在も有給職員はいない	-	-	-	-	-	-	-	-	-	-
	-	-	-	-	-	-	-	-	-	-
人材構成(問11(a))	若年層が多い(1、2を選択)	250	243	210	10	8	2	z	-	23
		100.0	100.0	86.4	4.2	75.3	20.4	4.3	-	9.5
	中高年齢者が多い(3、4を選択)	1286	1248	1028	29	20	5	1	3	191
	100.0	100.0	82.4	2.3	67.6	17.6	4.9	9.9	15.3	
人材構成(問11(b))	男性が多い(1、2を選択)	478	469	352	16	12	3	1	z	101
		100.0	100.0	75.1	3.4	74.6	20.2	4.1	1.1	21.6
	女性が多い(3、4を選択)	1059	1023	884	23	15	4	1	2	117
	100.0	100.0	86.4	2.2	66.7	17.4	5.3	10.7	11.4	
人材構成(問11(c))	大卒以上が多い(1、2を選択)	409	439	344	14	9	3	z	2	81
		100.0	100.0	78.3	3.3	62.3	22.5	1.5	13.8	18.4
	学歴はばらばら(3、4を選択)	1111	1034	883	23	17	4	2	1	128
	100.0	100.0	85.4	2.3	73.6	16.7	7.0	2.6	12.4	
震災支援事業を実施(問14)	被災地で実施(1を選択)	205	128	93	19	11	5	2	2	16
		100.0	100.0	72.7	14.8	55.5	26.7	8.7	9.1	12.5
	被災地以外で実施(2を選択)	116	99	76	6	3	2	z	z	17
		100.0	100.0	77.3	6.0	51.3	34.4	6.8	7.4	16.8
	支援物資・寄付金を送付(3を選択)	525	580	469	13	10	2	z	-	98
	100.0	100.0	80.9	2.2	81.4	16.6	2.0	-	16.9	
特に何も行ってない(5を選択)	680	684	585	8	6	z	z	1	91	
	100.0	100.0	85.6	1.2	80.3	2.8	2.8	14.2	13.3	
昨年の年間収入(2013年度)	0円	32	27	16	3	1	1	-	-	8
		100.0	100.0	59.8	9.4	46.7	53.3	-	-	30.8
	1~999万円	342	341	235	6	6	z	-	-	100
		100.0	100.0	68.9	1.8	92.9	7.1	-	-	29.3
	1000~4999万円	655	645	561	10	8	1	1	1	74
		100.0	100.0	86.9	1.6	71.8	11.7	5.9	10.6	11.4
5000~9999万円	238	225	205	7	4	1	1	1	13	
	100.0	100.0	91.2	3.1	63.1	9.5	8.4	19.0	5.7	
1億円以上	181	181	160	10	8	1	z	z	11	
	100.0	100.0	88.6	5.4	80.6	10.3	4.6	4.5	6.1	
年間収入の増減(問30、2011年度-2013年度、2011年度以降設立は除く)	2011/2013年度両方回答	1296	1298	1079	36	27	5	1	3	183
		100.0	100.0	83.1	2.7	74.7	13.2	4.1	8.0	14.1
	増加	757	727	618	21	17	1	1	2	88
		100.0	100.0	85.1	2.9	80.6	5.3	5.7	8.4	12.0
	変化なし	104	110	81	3	1	1	-	z	26
	100.0	100.0	74.0	2.3	46.7	43.3	-	10.0	23.6	
減少	435	461	380	12	9	2	z	1	70	
	100.0	100.0	82.3	2.6	70.5	20.4	2.1	7.0	15.1	
活動分野(問23、主要な活動分野1番目)	保健・医療・福祉	849	841	730	22	19	3	1	z	89
		100.0	100.0	86.8	2.6	83.5	11.7	3.6	1.2	10.6
その他の活動分野	684	659	506	16	10	3	1	3	136	
	100.0	100.0	76.9	2.5	61.1	16.7	6.4	15.8	20.6	
調査対象(その1)	2004年調査サンプル	504	581	478	12	7	4	-	1	92
		100.0	100.0	82.1	2.0	57.8	33.4	-	8.8	15.8
	2014年新規サンプル	1125	1009	812	29	22	3	2	2	167
	100.0	100.0	80.5	2.9	76.2	11.1	6.4	6.3	16.6	
調査対象(その2)	東北3県(岩手・宮城・福島)	332	74	50	13	8	2	2	1	10
		100.0	100.0	68.2	17.9	60.6	18.7	14.1	6.6	13.9
	それ以外	1297	1516	1240	28	21	5	-	2	249
	100.0	100.0	81.7	1.8	75.9	17.0	-	7.2	16.4	

【有給職員を雇用している】

問7a_1 2011年度の有給職員の震災関連採用人数(続き)

		総数	平均(人)	中央値	標準偏差
	全体	1331	0.11	0	1.49
認証年	1999年以前	70	0.08	0	0.61
	2000～2004年	677	0.05	0	0.44
	2005～2010年	423	0.20	0	2.47
	2011年以降	146	0.05	0	0.47
団体の総人数(問1、2014年3月末人数の合算)	10人未満	107	0.05	0	0.42
	10～49人	911	0.08	0	1.28
	50～99人	215	0.30	0	2.56
	100人以上	98	0.04	0	0.50
有給職員数(問1、2014年3月末人数の合算)	0人	-	-	-	-
	1～4人	415	0.04	0	0.30
	5～9人	318	0.10	0	0.85
	10人以上	598	0.17	0	2.11
事業所の有給職員数の増減(問1、2011年-2013年)	Q1 2014年3月末・2011年2月末両方回答	1182	0.12	0	1.57
	増加	206	0.13	0	0.98
	変わらない	485	0.06	0	0.45
	減少	491	0.17	0	2.31
	3年前も現在も有給職員はいない	-	-	-	-
人材構成(問11(a))	若年層が多い(1、2を選択)	220	0.10	0	0.55
	中高年齢者が多い(3、4を選択)	1057	0.12	0	1.65
人材構成(問11(b))	男性が多い(1、2を選択)	368	0.09	0	0.60
	女性が多い(3、4を選択)	907	0.12	0	1.75
人材構成(問11(c))	大卒以上が多い(1、2を選択)	358	0.21	0	2.08
	学歴はばらばら(3、4を選択)	906	0.07	0	1.22
震災支援事業を実施(問14)	被災地で実施(1を選択)	112	0.69	0	3.70
	被災地以外で実施(2を選択)	82	0.38	0	3.87
	支援物資・寄付金を送付(3を選択)	482	0.04	0	0.34
	特に何も行っていない(5を選択)	593	0.08	0	1.50
昨年の年間収入(2013年度)	0円	19	0.28	0	0.82
	1～999万円	242	0.03	0	0.22
	1000～4999万円	571	0.06	0	0.67
	5000～9999万円	212	0.24	0	2.55
	1億円以上	170	0.20	0	2.70
年間収入の増減(問30、2011年度-2013年度、2011年度以降設立は除く)	2011/2013年度両方回答	1115	0.12	0	1.61
	増加	639	0.14	0	2.03
	変化なし	84	0.08	0	0.66
	減少	392	0.08	0	0.77
活動分野(問23、主要な活動分野1番目)	保健・医療・福祉	752	0.05	0	0.40
	その他の活動分野	523	0.19	0	2.31
調査対象(その1)	2004年調査サンプル	489	0.07	0	0.73
	2014年新規サンプル	841	0.13	0	1.78
調査対象(その2)	東北3県(岩手・宮城・福島)	63	0.85	0	4.61
	それ以外	1267	0.07	0	1.11

団体調査基礎項目集計

【有給職員を雇用している】

問7b 2011年度の有給職員の離職人数

		「あり」を100とした場合								
		総数 ウェイトなし	総数 ウェイトあり	採用なし	採用あり	1~2人	3~4人	5~9人	10人以上	無回答
全体		1629	1590	847	483	328	72	63	20	259
		100.0	100.0	53.3	30.4	67.9	15.0	13.0	4.1	16.3
認証年	1999年以前	83	89	43	28	9	7	7	5	18
		100.0	100.0	48.0	31.1	31.2	25.5	24.3	19.0	20.8
	2000~2004年	740	797	394	283	187	48	39	9	120
		100.0	100.0	49.4	35.6	66.1	17.1	13.8	3.0	15.0
	2005~2010年	555	500	268	155	121	17	12	5	77
	100.0	100.0	53.6	31.0	77.9	11.0	7.8	3.3	15.4	
	2011年以降	236	187	133	13	10	-	3	-	40
		100.0	100.0	71.4	7.0	76.0	-	24.0	-	21.7
団体の総人数(問1、2014年3月末人数の合算)	10人未満	142	139	89	18	13	3	2	-	32
		100.0	100.0	64.2	12.8	71.3	19.1	9.6	-	23.0
	10~49人	1144	1100	598	313	236	43	27	7	189
		100.0	100.0	54.3	28.5	75.3	13.7	8.7	2.3	17.2
	50~99人	237	244	116	98	53	16	23	7	29
	100.0	100.0	47.7	40.3	53.7	16.1	23.5	6.7	11.9	
	100人以上	106	108	44	54	27	10	11	6	9
		100.0	100.0	40.9	50.3	50.0	19.0	20.0	11.0	8.8
有給職員数(問1、2014年3月末人数の合算)	0人	-	-	-	-	-	-	-	-	-
		-	-	-	-	-	-	-	-	-
	1~4人	556	556	339	76	65	5	3	2	141
		100.0	100.0	61.0	13.6	85.9	7.1	4.2	2.8	25.4
	5~9人	400	366	234	84	72	4	6	2	48
	100.0	100.0	64.0	22.9	86.2	4.7	7.0	2.1	13.1	
	10人以上	673	668	274	324	191	63	54	16	70
		100.0	100.0	41.0	48.5	59.0	19.5	16.6	4.9	10.5
事業所の有給職員数の増減(問1、2011年-2013年)	Q1 2014年3月末・2011年2月末両方回答	1422	1394	726	455	308	71	58	18	213
		100.0	100.0	52.1	32.7	67.7	15.7	12.7	3.9	15.3
	増加	226	232	80	126	72	21	26	7	27
		100.0	100.0	34.3	54.2	57.2	16.7	20.4	5.8	11.6
	変わらない	592	607	372	113	90	13	10	-	122
		100.0	100.0	61.3	18.5	79.7	11.6	8.7	-	20.1
	減少	604	555	274	217	147	37	23	10	64
		100.0	100.0	49.4	39.1	67.5	17.2	10.4	4.8	11.5
	3年前も現在も有給職員はいない	-	-	-	-	-	-	-	-	-
		-	-	-	-	-	-	-	-	-
人材構成(問11(a))	若年層が多い(1、2を選択)	250	243	111	109	82	8	14	4	23
		100.0	100.0	45.7	44.9	75.6	7.6	13.1	3.8	9.5
	中高年齢者が多い(3、4を選択)	1286	1248	694	362	238	63	46	15	191
	100.0	100.0	55.6	29.0	65.6	17.4	12.8	4.3	15.3	
人材構成(問11(b))	男性が多い(1、2を選択)	478	469	276	92	68	9	9	6	101
		100.0	100.0	58.8	19.6	73.9	9.4	10.2	6.6	21.6
	女性が多い(3、4を選択)	1059	1023	529	378	250	63	52	14	117
	100.0	100.0	51.7	36.9	66.0	16.6	13.7	3.7	11.4	
人材構成(問11(c))	大卒以上が多い(1、2を選択)	409	439	243	116	89	16	5	6	81
		100.0	100.0	55.3	26.4	76.7	13.7	4.1	5.5	18.4
	学歴はばらばら(3、4を選択)	1111	1034	556	350	226	55	56	14	128
	100.0	100.0	53.8	33.9	64.4	15.8	15.9	3.9	12.4	
震災支援事業を実施(問14)	被災地で実施(1を選択)	205	128	62	50	28	12	7	3	16
		100.0	100.0	48.5	39.0	55.5	24.4	13.5	6.6	12.5
	被災地以外で実施(2を選択)	116	99	41	41	29	8	4	z	17
		100.0	100.0	41.4	41.9	70.1	18.9	10.5	0.4	16.8
	支援物資・寄付金を送付(3を選択)	525	580	280	201	130	32	32	8	98
	100.0	100.0	48.4	34.7	64.6	15.7	15.8	3.9	16.9	
	特に何も行っていない(5を選択)	680	684	407	186	136	23	20	7	91
		100.0	100.0	59.5	27.2	73.0	12.4	10.7	3.9	13.3
昨年の年間収入(2013年度)	0円	32	27	17	2	z	2	-	-	8
		100.0	100.0	60.8	8.4	11.2	88.8	-	-	30.8
	1~999万円	342	341	202	40	29	4	5	1	100
		100.0	100.0	59.1	11.6	74.0	10.2	13.2	2.5	29.3
	1000~4999万円	655	645	388	183	145	17	17	4	74
		100.0	100.0	60.1	28.4	79.0	9.4	9.4	2.3	11.4
	5000~9999万円	238	225	100	112	71	18	20	2	13
		100.0	100.0	44.6	49.6	63.3	16.4	18.0	2.2	5.7
	1億円以上	181	181	61	108	57	23	16	12	11
		100.0	100.0	33.9	60.1	52.5	21.2	15.1	11.3	6.1
年間収入の増減(問30、2011年度-2013年度、2011年度以降設立は除く)	2011/2013年度両方回答	1296	1298	672	443	301	63	59	20	183
		100.0	100.0	51.8	34.1	68.0	14.3	13.3	4.4	14.1
	増加	757	727	370	270	192	36	27	15	88
		100.0	100.0	50.9	37.1	71.1	13.5	9.9	5.4	12.0
	変化なし	104	110	63	21	11	6	3	-	26
	100.0	100.0	57.5	18.8	55.5	29.5	15.0	-	23.6	
	減少	435	461	239	153	98	21	29	5	70
		100.0	100.0	51.8	33.1	64.1	13.6	19.1	3.3	15.1
活動分野(問23、主要な活動分野1番目)	保健・医療・福祉	849	841	434	318	209	52	46	11	89
		100.0	100.0	51.6	37.9	65.7	16.4	14.6	3.3	10.6
	その他の活動分野	684	659	372	151	109	19	14	9	136
		100.0	100.0	56.5	22.9	72.1	12.7	9.1	6.1	20.6
調査対象(その1)	2004年調査サンプル	504	581	286	203	128	39	24	12	92
		100.0	100.0	49.2	34.9	63.3	19.0	11.8	5.9	15.8
	2014年新規サンプル	1125	1009	561	280	200	34	39	8	167
	100.0	100.0	55.6	27.8	71.3	12.1	13.9	2.8	16.6	
調査対象(その2)	東北3県(岩手・宮城・福島)	332	74	43	20	12	5	2	1	10
		100.0	100.0	58.5	27.6	61.1	23.6	9.9	5.4	13.9
	それ以外	1297	1516	804	463	316	68	61	19	249
		100.0	100.0	53.0	30.5	68.2	14.6	13.1	4.0	16.4

【有給職員を雇用している】
問7b 2011年度の有給職員の離職人数(続き)

		総数	平均(人)	中央値	標準偏差
	全体	1331	1.10	0	3.45
認証年	1999年以前	70	3.07	0	10.38
	2000～2004年	677	1.16	0	2.35
	2005～2010年	423	0.93	0	3.03
	2011年以降	146	0.22	0	1.03
団体の総人数(問1、2014年3月末人数の合算)	10人未満	107	0.32	0	0.90
	10～49人	911	0.81	0	2.16
	50～99人	215	1.87	0	3.99
	100人以上	98	2.86	1	8.82
有給職員数(問1、2014年3月末人数の合算)	0人	-	-	-	-
	1～4人	415	0.38	0	1.70
	5～9人	318	0.50	0	1.38
	10人以上	598	1.91	1	4.73
事業所の有給職員数の増減(問1、2011年-2013年)	Q1 2014年3月末・2011年2月末両方回答	1182	1.16	0	3.59
	増加	206	2.52	1	6.72
	変わらない	485	0.46	0	1.13
	減少	491	1.29	0	3.12
	3年前も現在も有給職員はいない	-	-	-	-
人材構成(問11(a))	若年層が多い(1、2を選択)	220	1.21	0	2.23
	中高年齢者が多い(3、4を選択)	1057	1.10	0	3.73
人材構成(問11(b))	男性が多い(1、2を選択)	368	0.74	0	2.40
	女性が多い(3、4を選択)	907	1.28	0	3.87
人材構成(問11(c))	大卒以上が多い(1、2を選択)	358	0.91	0	2.94
	学歴はばらばら(3、4を選択)	906	1.21	0	3.74
震災支援事業を実施(問14)	被災地で実施(1を選択)	112	1.55	0	4.02
	被災地以外で実施(2を選択)	82	1.30	1	3.97
	支援物資・寄付金を送付(3を選択)	482	1.37	0	4.55
	特に何も行ってない(5を選択)	593	0.83	0	2.38
昨年の年間収入(2013年度)	0円	19	0.35	0	0.97
	1～999万円	242	0.39	0	1.26
	1000～4999万円	571	0.73	0	1.95
	5000～9999万円	212	1.66	1	3.47
	1億円以上	170	2.95	1	7.57
年間収入の増減(問30、2011年度-2013年度、2011年度以降設立は除く)	2011/2013年度両方回答	1115	1.22	0	3.73
	増加	639	1.30	0	4.38
	変化なし	84	0.69	0	1.52
	減少	392	1.21	0	2.78
活動分野(問23、主要な活動分野1番目)	保健・医療・福祉	752	1.25	0	3.70
	その他の活動分野	523	0.93	0	3.22
調査対象(その1)	2004年調査サンプル	489	1.42	0	4.56
	2014年新規サンプル	841	0.90	0	2.59
調査対象(その2)	東北3県(岩手・宮城・福島)	63	1.18	0	4.70
	それ以外	1267	1.09	0	3.38

団体調査基礎項目集計

【有給職員を雇用している】

問7a 2012年度の有給職員の採用人数

		「あり」を100とした場合								
		総数 ウェイトなし	総数 ウェイトあり	採用なし	採用あり	1~2人	3~4人	5~9人	10人以上	無回答
全体		1629	1590	497	834	430	169	141	93	259
		100.0	100.0	31.3	52.4	51.6	20.3	16.9	11.2	16.3
認証年	1999年以前	83	89	22	48	16	12	10	11	18
		100.0	100.0	24.8	54.4	32.2	24.7	20.2	22.9	20.8
	2000~2004年	740	797	234	443	235	80	81	47	120
		100.0	100.0	29.4	55.6	53.1	18.1	18.2	10.6	15.0
	2005~2010年	555	500	166	257	138	57	35	27	77
	100.0	100.0	33.3	51.4	53.6	22.0	13.8	10.6	15.4	
2011年以降	236	187	70	76	40	18	11	7	40	
	100.0	100.0	37.6	40.7	52.5	23.5	14.4	9.6	21.7	
団体の総人数(問1、2014年3月末人数の合算)	10人未満	142	139	59	48	35	11	3	-	32
		100.0	100.0	42.4	34.6	72.4	21.9	5.7	-	23.0
	10~49人	1144	1100	351	560	299	125	96	39	189
		100.0	100.0	31.9	50.9	53.4	22.4	17.2	7.0	17.2
	50~99人	237	244	58	156	71	24	27	34	29
	100.0	100.0	23.8	64.3	45.4	15.4	17.3	21.9	11.9	
100人以上	106	108	29	69	26	9	15	20	9	
	100.0	100.0	27.0	64.3	36.9	13.0	21.6	28.5	8.8	
有給職員数(問1、2014年3月末人数の合算)	0人	-	-	-	-	-	-	-	-	-
		-	-	-	-	-	-	-	-	-
	1~4人	556	556	194	221	161	52	6	2	141
		100.0	100.0	34.8	39.8	72.9	23.5	2.8	0.8	25.4
	5~9人	400	366	156	163	87	31	41	4	48
	100.0	100.0	42.5	44.4	53.3	19.3	25.0	2.4	13.1	
10人以上	673	668	148	449	182	86	94	88	70	
	100.0	100.0	22.2	67.3	40.5	19.0	21.0	19.5	10.5	
事業所の有給職員数の増減(問1、2011年-2013年)	Q1 2014年3月末・2011年2月末両方回答	1422	1394	424	758	388	153	128	89	213
		100.0	100.0	30.4	54.4	51.2	20.2	16.9	11.7	15.3
	増加	226	232	52	154	79	36	26	14	27
		100.0	100.0	22.3	66.1	51.1	23.4	16.6	8.8	11.6
	変わらない	592	607	241	244	168	37	27	12	122
		100.0	100.0	39.6	40.2	68.8	15.3	11.1	4.7	20.1
減少	604	555	131	360	141	80	76	63	64	
	100.0	100.0	23.6	64.9	39.2	22.2	21.0	17.6	11.5	
3年前も現在も有給職員はいない	-	-	-	-	-	-	-	-	-	-
	-	-	-	-	-	-	-	-	-	-
人材構成(問11(a))	若年層が多い(1、2を選択)	250	243	64	156	72	38	27	19	23
		100.0	100.0	26.5	64.1	46.1	24.2	17.6	12.2	9.5
	中高年齢者が多い(3、4を選択)	1286	1248	409	647	340	128	110	70	191
	100.0	100.0	32.8	51.9	52.5	19.7	17.0	10.8	15.3	
人材構成(問11(b))	男性が多い(1、2を選択)	478	469	172	196	124	41	15	17	101
		100.0	100.0	36.7	41.8	63.0	20.8	7.8	8.4	21.6
	女性が多い(3、4を選択)	1059	1023	300	607	287	125	122	72	117
	100.0	100.0	29.3	59.3	47.3	20.7	20.1	11.9	11.4	
人材構成(問11(c))	大卒以上が多い(1、2を選択)	409	439	141	217	117	54	30	16	81
		100.0	100.0	32.2	49.4	53.8	24.9	13.7	7.6	18.4
	学歴はばらばら(3、4を選択)	1111	1034	329	577	288	111	107	71	128
	100.0	100.0	31.8	55.8	49.9	19.2	18.6	12.3	12.4	
震災支援事業を実施(問14)	被災地で実施(1を選択)	205	128	29	83	35	21	16	11	16
		100.0	100.0	22.6	64.9	42.3	25.3	19.1	13.3	12.5
	被災地以外で実施(2を選択)	116	99	22	60	34	10	9	8	17
		100.0	100.0	22.2	61.1	55.8	15.7	14.4	14.1	16.8
	支援物資・寄付金を送付(3を選択)	525	580	162	320	149	69	60	41	98
	100.0	100.0	28.0	55.1	46.6	21.7	18.9	12.7	16.9	
特に何も行ってない(5を選択)	680	684	251	342	191	67	57	26	91	
	100.0	100.0	36.7	50.0	55.9	19.7	16.8	7.6	13.3	
昨年の年間収入(2013年度)	0円	32	27	8	11	4	1	4	1	8
		100.0	100.0	30.4	38.8	40.5	8.3	39.6	11.6	30.8
	1~999万円	342	341	124	118	81	18	8	11	100
		100.0	100.0	36.2	34.5	68.8	15.0	6.6	9.5	29.3
	1000~4999万円	655	645	212	359	208	81	47	23	74
		100.0	100.0	32.9	55.7	58.0	22.6	13.1	6.3	11.4
5000~9999万円	238	225	56	156	61	34	42	19	13	
	100.0	100.0	24.9	69.4	38.8	22.0	26.8	12.4	5.7	
1億円以上	181	181	45	125	41	20	31	33	11	
	100.0	100.0	24.8	69.2	33.1	15.8	24.8	26.2	6.1	
年間収入の増減(問30、2011年度-2013年度、2011年度以降設立は除く)	2011/2013年度両方回答	1296	1298	384	731	374	145	127	85	183
		100.0	100.0	29.6	56.3	51.1	19.8	17.4	11.6	14.1
	増加	757	727	189	451	215	95	82	58	88
		100.0	100.0	26.0	62.0	47.8	21.0	18.3	12.9	12.0
	変化なし	104	110	37	47	22	11	8	6	26
	100.0	100.0	33.6	42.7	46.9	23.1	16.6	13.4	23.6	
減少	435	461	158	234	137	40	37	20	70	
	100.0	100.0	34.3	50.7	58.4	16.9	15.9	8.7	15.1	
活動分野(問23、主要な活動分野1番目)	保健・医療・福祉	849	841	235	518	258	111	90	59	89
		100.0	100.0	27.9	61.5	49.8	21.4	17.4	11.4	10.6
	その他の活動分野	684	659	230	293	161	55	44	33	136
	100.0	100.0	34.9	44.5	55.0	18.7	15.0	11.2	20.6	
調査対象(その1)	2004年調査サンプル	504	581	162	327	170	60	61	36	92
		100.0	100.0	27.9	56.3	51.9	18.5	18.7	11.0	15.8
	2014年新規サンプル	1125	1009	335	506	260	109	80	57	167
	100.0	100.0	33.2	50.2	51.4	21.4	15.8	11.3	16.6	
調査対象(その2)	東北3県(岩手・宮城・福島)	332	74	17	47	22	13	8	4	10
		100.0	100.0	22.7	63.4	47.9	26.9	16.8	8.4	13.9
	それ以外	1297	1516	480	787	408	156	133	89	249
	100.0	100.0	31.7	51.9	51.8	19.9	16.9	11.3	16.4	

【有給職員を雇用している】

問7a 2012年度の有給職員の採用人数(続き)

		総数	平均(人)	中央値	標準偏差
	全体	1331	3.01	1	7.10
認証年	1999年以前	70	5.08	2	8.15
	2000～2004年	677	3.11	1	8.19
	2005～2010年	423	2.57	1	4.89
	2011年以降	146	2.67	1	6.50
団体の総人数(問1、2014年3月末人数の合算)	10人未満	107	0.92	0	1.44
	10～49人	911	2.33	1	3.93
	50～99人	215	4.97	2	8.58
	100人以上	98	7.30	2	18.53
有給職員数(問1、2014年3月末人数の合算)	0人	-	-	-	-
	1～4人	415	1.12	1	2.03
	5～9人	318	1.66	1	2.56
	10人以上	598	5.03	2	9.92
事業所の有給職員数の増減(問1、2011年-2013年)	Q1 2014年3月末・2011年2月末両方回答	1182	3.18	1	7.45
	増加	206	3.41	2	6.29
	変わらない	485	1.48	1	3.16
	減少	491	4.75	2	10.09
	3年前も現在も有給職員はいない	-	-	-	-
人材構成(問11(a))	若年層が多い(1、2を選択)	220	3.38	2	5.43
	中高年齢が多い(3、4を選択)	1057	2.97	1	7.52
人材構成(問11(b))	男性が多い(1、2を選択)	368	2.32	1	9.64
	女性が多い(3、4を選択)	907	3.34	1	5.93
人材構成(問11(c))	大卒以上が多い(1、2を選択)	358	2.49	1	4.96
	学歴はばらばら(3、4を選択)	906	3.27	1	7.95
震災支援事業を実施(問14)	被災地で実施(1を選択)	112	3.78	2	5.72
	被災地以外で実施(2を選択)	82	3.79	1	7.02
	支援物資・寄付金を送付(3を選択)	482	3.66	1	9.60
	特に何も行ってない(5を選択)	593	2.27	1	4.47
昨年の年間収入(2013年度)	0円	19	3.52	1	6.63
	1～999万円	242	2.22	0	11.24
	1000～4999万円	571	2.27	1	4.35
	5000～9999万円	212	3.89	2	6.13
	1億円以上	170	6.01	2	8.67
年間収入の増減(問30、2011年度-2013年度、2011年度以降設立は除く)	2011/2013年度両方回答	1115	3.24	1	7.54
	増加	639	3.82	1	9.09
	変化なし	84	3.01	1	6.22
	減少	392	2.34	1	4.19
活動分野(問23、主要な活動分野1番目)	保健・医療・福祉	752	3.24	1	5.78
	その他の活動分野	523	2.83	1	8.90
調査対象(その1)	2004年調査サンプル	489	3.39	1	9.31
	2014年新規サンプル	841	2.78	1	5.40
調査対象(その2)	東北3県(岩手・宮城・福島)	63	2.94	2	4.31
	それ以外	1267	3.01	1	7.21

団体調査基礎項目集計

【有給職員を雇用している】

問7a_1 2012年度の有給職員の震災関連採用人数

		「あり」を100とした場合								
		総数 ウェイトなし	総数 ウェイトあり	採用なし	採用あり	1~2人	3~4人	5~9人	10人以上	無回答
全体		1629	1590	1289	42	26	11	3	3	259
		100.0	100.0	81.0	2.6	61.6	25.1	6.6	6.7	16.3
認証年	1999年以前	83	89	67	3	3	-	z	-	18
		100.0	100.0	75.6	3.6	93.0	-	7.0	-	20.8
	2000~2004年	740	797	661	17	11	5	1	-	120
		100.0	100.0	82.9	2.1	66.3	28.7	5.0	-	15.0
	2005~2010年	555	500	407	16	8	5	1	2	77
	100.0	100.0	81.5	3.1	53.6	31.1	3.7	11.5	15.4	
2011年以降	236	187	142	4	2	1	1	z	40	
	100.0	100.0	76.2	2.1	44.2	23.0	28.3	4.5	21.7	
団体の総人数(問1、2014年3月末人数の合算)	10人未満	142	139	106	2	z	1	z	-	32
		100.0	100.0	75.9	1.1	26.0	62.3	11.7	-	23.0
	10~49人	1144	1100	881	30	18	9	1	1	189
		100.0	100.0	80.1	2.7	61.1	29.4	4.6	4.9	17.2
	50~99人	237	244	207	7	5	1	1	1	29
	100.0	100.0	85.0	3.1	65.7	9.9	9.3	15.2	11.9	
100人以上	106	108	95	3	2	-	1	z	9	
	100.0	100.0	88.5	2.7	75.1	-	17.5	7.5	8.8	
有給職員数(問1、2014年3月末人数の合算)	0人	-	-	-	-	-	-	-	-	-
		-	-	-	-	-	-	-	-	-
	1~4人	556	556	402	13	9	4	z	-	141
		100.0	100.0	72.4	2.3	68.0	30.0	2.1	-	25.4
	5~9人	400	366	307	12	7	3	1	1	48
	100.0	100.0	83.7	3.2	56.0	25.9	10.8	7.2	13.1	
10人以上	673	668	580	18	11	4	1	2	70	
	100.0	100.0	86.8	2.6	60.9	21.0	7.0	11.2	10.5	
事業所の有給職員数の増減(問1、2011年-2013年)	Q1 2014年3月末・2011年2月末両方回答	1422	1394	1142	39	26	9	2	3	213
		100.0	100.0	81.9	2.8	65.3	21.6	5.9	7.2	15.3
	増加	226	232	198	8	5	2	z	1	27
		100.0	100.0	85.0	3.4	66.5	20.5	2.3	10.8	11.6
	変わらない	592	607	471	13	9	4	-	z	122
		100.0	100.0	77.7	2.2	69.2	28.9	-	1.9	20.1
減少	604	555	473	18	11	3	2	2	64	
	100.0	100.0	85.3	3.2	61.8	16.7	12.0	9.5	11.5	
3年前も現在も有給職員はいない	-	-	-	-	-	-	-	-	-	-
	-	-	-	-	-	-	-	-	-	-
人材構成(問11(a))	若年層が多い(1、2を選択)	250	243	211	9	5	4	1	z	23
		100.0	100.0	86.6	3.9	47.6	40.9	7.3	4.2	9.5
	中高年齢者が多い(3、4を選択)	1286	1248	1027	30	20	6	2	2	191
	100.0	100.0	82.2	2.4	66.2	18.9	6.9	8.0	15.3	
人材構成(問11(b))	男性が多い(1、2を選択)	478	469	354	14	8	4	1	z	101
		100.0	100.0	75.6	2.9	59.9	32.6	5.9	1.6	21.6
	女性が多い(3、4を選択)	1059	1023	880	27	17	5	2	3	117
	100.0	100.0	86.0	2.6	65.6	17.1	7.5	9.8	11.4	
人材構成(問11(c))	大卒以上が多い(1、2を選択)	409	439	339	19	10	7	z	2	81
		100.0	100.0	77.3	4.4	50.7	35.2	2.5	11.5	18.4
	学歴はばらばら(3、4を選択)	1111	1034	887	19	13	3	2	1	128
	100.0	100.0	85.8	1.8	69.5	15.1	12.1	3.2	12.4	
震災支援事業を実施(問14)	被災地で実施(1を選択)	205	128	90	22	12	6	2	1	16
		100.0	100.0	70.3	17.2	55.8	27.9	9.6	6.7	12.5
	被災地以外で実施(2を選択)	116	99	77	6	2	3	1	z	17
		100.0	100.0	77.6	5.7	35.1	44.8	12.3	7.8	16.8
	支援物資・寄付金を送付(3を選択)	525	580	471	11	8	2	z	-	98
	100.0	100.0	81.2	1.9	75.4	22.3	2.3	-	16.9	
特に何も行ってない(5を選択)	680	684	588	5	3	z	z	1	91	
	100.0	100.0	86.0	0.8	65.0	9.1	4.3	21.7	13.3	
昨年の年間収入(2013年度)	0円	32	27	16	3	3	-	z	-	8
		100.0	100.0	59.0	10.2	90.8	-	9.2	-	30.8
	1~999万円	342	341	237	4	4	z	-	-	100
		100.0	100.0	69.5	1.3	88.9	11.1	-	-	29.3
	1000~4999万円	655	645	558	13	6	4	1	1	74
		100.0	100.0	86.6	2.0	44.1	34.5	11.3	10.1	11.4
5000~9999万円	238	225	202	10	6	2	1	1	13	
	100.0	100.0	89.8	4.5	59.2	21.8	5.7	13.4	5.7	
1億円以上	181	181	164	6	4	1	z	z	11	
	100.0	100.0	90.8	3.1	75.4	16.9	4.5	3.2	6.1	
年間収入の増減(問30、2011年度-2013年度、2011年度以降設立は除く)	2011/2013年度両方回答	1296	1298	1081	34	21	8	2	3	183
		100.0	100.0	83.3	2.6	62.6	23.3	6.3	7.8	14.1
	増加	757	727	619	20	10	6	2	2	88
		100.0	100.0	85.2	2.7	53.0	31.1	8.1	7.8	12.0
	変化なし	104	110	80	4	4	-	-	z	26
	100.0	100.0	72.4	4.0	94.1	-	-	5.9	23.6	
減少	435	461	382	10	6	2	1	1	70	
	100.0	100.0	82.8	2.1	67.9	17.8	5.4	8.9	15.1	
活動分野(問23、主要な活動分野1番目)	保健・医療・福祉	849	841	736	16	12	4	z	z	89
		100.0	100.0	87.5	1.9	73.9	22.7	2.2	1.1	10.6
	その他の活動分野	684	659	499	23	13	5	2	3	136
	100.0	100.0	75.8	3.6	57.4	21.0	10.3	11.3	20.6	
調査対象(その1)	2004年調査サンプル	504	581	473	16	11	4	z	1	92
		100.0	100.0	81.4	2.7	68.0	24.0	2.7	5.3	15.8
	2014年新規サンプル	1125	1009	815	26	15	7	2	2	167
	100.0	100.0	80.8	2.6	57.8	25.7	8.9	7.5	16.6	
調査対象(その2)	東北3県(岩手・宮城・福島)	332	74	49	15	7	4	3	1	10
		100.0	100.0	66.1	20.0	50.4	25.1	18.8	5.7	13.9
	それ以外	1297	1516	1240	27	19	7	-	2	249
	100.0	100.0	81.8	1.8	67.7	25.0	-	7.3	16.4	

【有給職員を雇用している】

問7a_1 2012年度の有給職員の震災関連採用人数(続き)

		総数	平均(人)	中央値	標準偏差
全体		1331	0.11	0	1.19
認証年	1999年以前	70	0.10	0	0.61
	2000～2004年	677	0.05	0	0.40
	2005～2010年	423	0.18	0	1.85
	2011年以降	146	0.11	0	0.83
団体の総人数(問1、2014年3月末人数の合算)	10人未満	107	0.05	0	0.43
	10～49人	911	0.09	0	0.75
	50～99人	215	0.24	0	2.44
	100人以上	98	0.11	0	0.93
有給職員数(問1、2014年3月末人数の合算)	0人	-	-	-	-
	1～4人	415	0.06	0	0.40
	5～9人	318	0.14	0	1.05
	10人以上	598	0.14	0	1.57
事業所の有給職員数の増減(問1、2011年-2013年)	Q1 2014年3月末・2011年2月末両方回答	1182	0.12	0	1.26
	増加	206	0.12	0	1.09
	変わらない	485	0.06	0	0.43
	減少	491	0.18	0	1.76
	3年前も現在も有給職員はいない	-	-	-	-
人材構成(問11(a))	若年層が多い(1、2を選択)	220	0.14	0	0.85
	中高年齢者が多い(3、4を選択)	1057	0.11	0	1.28
人材構成(問11(b))	男性が多い(1、2を選択)	368	0.09	0	0.62
	女性が多い(3、4を選択)	907	0.12	0	1.38
人材構成(問11(c))	大卒以上が多い(1、2を選択)	358	0.27	0	2.13
	学歴はばらばら(3、4を選択)	906	0.05	0	0.53
震災支援事業を実施(問14)	被災地で実施(1を選択)	112	0.68	0	2.07
	被災地以外で実施(2を選択)	82	0.27	0	1.27
	支援物資・寄付金を送付(3を選択)	482	0.04	0	0.28
	特に何も行ってない(5を選択)	593	0.08	0	1.46
昨年の年間収入(2013年度)	0円	19	0.23	0	0.89
	1～999万円	242	0.02	0	0.21
	1000～4999万円	571	0.09	0	0.84
	5000～9999万円	212	0.29	0	2.52
	1億円以上	170	0.09	0	0.68
年間収入の増減(問30、2011年度-2013年度、2011年度以降設立は除く)	2011/2013年度両方回答	1115	0.11	0	1.26
	増加	639	0.14	0	1.52
	変化なし	84	0.10	0	0.64
	減少	392	0.07	0	0.82
活動分野(問23、主要な活動分野1番目)	保健・医療・福祉	752	0.04	0	0.37
	その他の活動分野	523	0.21	0	1.83
調査対象(その1)	2004年調査サンプル	489	0.09	0	0.78
	2014年新規サンプル	841	0.13	0	1.38
調査対象(その2)	東北3県(岩手・宮城・福島)	63	0.82	0	2.16
	それ以外	1267	0.08	0	1.11

団体調査基礎項目集計

【有給職員を雇用している】

問7b 2012年度の有給職員の離職人数

		「あり」を100とした場合								
		総数 ウェイトなし	総数 ウェイトあり	採用なし	採用あり	1~2人	3~4人	5~9人	10人以上	無回答
全体		1629	1590	780	551	362	92	67	30	259
		100.0	100.0	49.1	34.6	65.7	16.7	12.2	5.4	16.3
認証年	1999年以前	83	89	33	37	18	9	5	5	18
		100.0	100.0	37.4	41.8	47.9	23.4	14.8	14.0	20.8
	2000~2004年	740	797	370	308	198	50	46	13	120
		100.0	100.0	46.4	38.6	64.3	16.3	15.1	4.3	15.0
	2005~2010年	555	500	260	163	114	27	10	10	77
	100.0	100.0	52.1	32.5	70.3	16.9	6.4	6.4	15.4	
	2011年以降	236	187	111	36	27	6	3	-	40
		100.0	100.0	59.3	19.0	75.6	16.3	8.1	-	21.7
団体の総人数(問1、2014年3月末人数の合算)	10人未満	142	139	84	23	22	1	-	-	32
		100.0	100.0	60.6	16.4	96.6	3.4	-	-	23.0
	10~49人	1144	1100	548	363	255	63	36	9	189
		100.0	100.0	49.8	33.0	70.2	17.4	10.0	2.5	17.2
	50~99人	237	244	106	109	56	20	19	14	29
	100.0	100.0	43.4	44.7	51.7	18.1	17.7	12.5	11.9	
	100人以上	106	108	43	56	29	9	11	7	9
		100.0	100.0	39.5	51.7	51.4	15.3	20.6	12.7	8.8
有給職員数(問1、2014年3月末人数の合算)	0人	-	-	-	-	-	-	-	-	-
		-	-	-	-	-	-	-	-	-
	1~4人	556	556	327	88	82	4	1	1	141
		100.0	100.0	58.8	15.8	92.9	5.0	1.0	1.1	25.4
	5~9人	400	366	212	106	85	13	7	1	48
	100.0	100.0	57.9	29.0	80.1	12.4	6.6	1.0	13.1	
	10人以上	673	668	241	357	195	75	59	28	70
		100.0	100.0	36.1	53.4	54.7	20.9	16.6	7.8	10.5
事業所の有給職員数の増減(問1、2011年-2013年)	Q1 2014年3月末・2011年2月末両方回答	1422	1394	665	516	337	89	63	27	213
		100.0	100.0	47.7	37.0	65.4	17.2	12.2	5.3	15.3
	増加	226	232	74	131	80	21	20	10	27
		100.0	100.0	31.9	56.5	61.1	16.3	15.1	7.5	11.6
	変わらない	592	607	347	138	114	13	10	1	122
		100.0	100.0	57.2	22.7	82.5	9.5	7.0	1.0	20.1
	減少	604	555	244	247	144	54	34	16	64
		100.0	100.0	43.9	44.6	58.1	21.9	13.6	6.4	11.5
	3年前も現在も有給職員はいない	-	-	-	-	-	-	-	-	-
		-	-	-	-	-	-	-	-	-
人材構成(問11(a))	若年層が多い(1、2を選択)	250	243	112	108	68	23	11	6	23
		100.0	100.0	45.9	44.6	62.4	21.5	10.3	5.8	9.5
	中高年齢者が多い(3、4を選択)	1286	1248	625	432	289	65	55	23	191
	100.0	100.0	50.1	34.6	67.0	15.0	12.6	5.4	15.3	
人材構成(問11(b))	男性が多い(1、2を選択)	478	469	273	95	71	11	6	7	101
		100.0	100.0	58.2	20.3	74.9	12.0	5.8	7.3	21.6
	女性が多い(3、4を選択)	1059	1023	465	441	282	76	60	22	117
	100.0	100.0	45.5	43.1	64.0	17.2	13.7	5.1	11.4	
人材構成(問11(c))	大卒以上が多い(1、2を選択)	409	439	240	118	83	24	3	7	81
		100.0	100.0	54.7	26.9	70.4	20.7	2.9	6.0	18.4
	学歴はばらばら(3、4を選択)	1111	1034	490	416	269	63	62	22	128
	100.0	100.0	47.4	40.2	64.6	15.1	15.0	5.4	12.4	
震災支援事業を実施(問14)	被災地で実施(1を選択)	205	128	57	55	29	14	6	6	16
		100.0	100.0	44.8	42.7	53.8	25.8	10.3	10.1	12.5
	被災地以外で実施(2を選択)	116	99	45	37	24	5	4	4	17
		100.0	100.0	45.8	37.4	65.0	13.2	12.1	9.8	16.8
	支援物資・寄付金を送付(3を選択)	525	580	262	219	134	46	23	16	98
	100.0	100.0	45.3	37.8	61.2	21.1	10.3	7.3	16.9	
	特に何も行ってない(5を選択)	680	684	362	231	169	27	29	6	91
		100.0	100.0	53.0	33.7	73.0	11.6	12.6	2.7	13.3
昨年の年間収入(2013年度)	0円	32	27	16	3	2	-	1	-	8
		100.0	100.0	57.5	11.7	61.5	-	38.5	-	30.8
	1~999万円	342	341	189	53	41	3	6	2	100
		100.0	100.0	55.4	15.4	78.5	6.6	11.8	3.0	29.3
	1000~4999万円	655	645	354	217	165	27	19	6	74
		100.0	100.0	54.9	33.7	76.1	12.6	8.6	2.7	11.4
	5000~9999万円	238	225	82	130	76	31	17	6	13
		100.0	100.0	36.6	57.7	58.4	24.0	12.8	4.9	5.7
	1億円以上	181	181	68	102	46	20	20	16	11
		100.0	100.0	37.6	56.3	45.1	19.8	19.7	15.4	6.1
年間収入の増減(問30、2011年度-2013年度、2011年度以降設立は除く)	2011/2013年度両方回答	1296	1298	622	493	322	81	61	29	183
		100.0	100.0	47.9	38.0	65.3	16.4	12.3	6.0	14.1
	増加	757	727	347	293	194	51	30	18	88
		100.0	100.0	47.7	40.3	66.3	17.4	10.3	6.0	12.0
	変化なし	104	110	60	24	14	6	4	-	26
	100.0	100.0	54.6	21.7	57.7	23.4	18.8	-	23.6	
	減少	435	461	216	176	114	24	26	12	70
		100.0	100.0	46.7	38.2	64.7	13.9	14.8	6.7	15.1
活動分野(問23、主要な活動分野1番目)	保健・医療・福祉	849	841	384	368	235	69	46	18	89
		100.0	100.0	45.7	43.8	63.9	18.7	12.4	5.0	10.6
	その他の活動分野	684	659	355	168	116	22	19	11	136
	100.0	100.0	53.9	25.5	69.1	13.2	11.1	6.6	20.6	
調査対象(その1)	2004年調査サンプル	504	581	262	228	149	36	29	14	92
		100.0	100.0	45.0	39.2	65.3	15.6	12.7	6.3	15.8
	2014年新規サンプル	1125	1009	518	323	213	57	38	15	167
	100.0	100.0	51.4	32.0	66.0	17.5	11.8	4.7	16.6	
調査対象(その2)	東北3県(岩手・宮城・福島)	332	74	33	30	21	5	3	1	10
		100.0	100.0	45.2	40.9	69.0	17.4	9.0	4.6	13.9
	それ以外	1297	1516	747	520	341	87	64	28	249
	100.0	100.0	49.2	34.3	65.5	16.7	12.4	5.4	16.4	

【有給職員を雇用している】

問7b 2012年度の有給職員の離職人数(続き)

		総数	平均(人)	中央値	標準偏差
	全体	1331	1.28	0	3.51
認証年	1999年以前	70	3.32	1	10.40
	2000～2004年	677	1.33	0	2.54
	2005～2010年	423	1.12	0	2.99
	2011年以降	146	0.45	0	1.00
団体の総人数(問1、2014年3月末人数の合算)	10人未満	107	0.28	0	0.62
	10～49人	911	0.96	0	1.81
	50～99人	215	2.32	1	4.75
	100人以上	98	3.08	1	8.94
有給職員数(問1、2014年3月末人数の合算)	0人	-	-	-	-
	1～4人	415	0.36	0	1.43
	5～9人	318	0.66	0	1.49
	10人以上	598	2.26	1	4.80
事業所の有給職員数の増減(問1、2011年-2013年)	Q1 2014年3月末・2011年2月末両方回答	1182	1.36	0	3.65
	増加	206	2.54	1	6.67
	変わらない	485	0.53	0	1.25
	減少	491	1.69	1	3.27
	3年前も現在も有給職員はいない	-	-	-	-
人材構成(問11(a))	若年層が多い(1、2を選択)	220	1.42	0	2.52
	中高年齢者が多い(3、4を選択)	1057	1.29	0	3.75
人材構成(問11(b))	男性が多い(1、2を選択)	368	0.74	0	2.32
	女性が多い(3、4を選択)	907	1.55	0	3.94
人材構成(問11(c))	大卒以上が多い(1、2を選択)	358	0.93	0	2.93
	学歴はばらばら(3、4を選択)	906	1.47	0	3.80
震災支援事業を実施(問14)	被災地で実施(1を選択)	112	1.67	0	2.79
	被災地以外で実施(2を選択)	82	1.40	0	2.54
	支援物資・寄付金を送付(3を選択)	482	1.59	0	4.65
	特に何も行ってない(5を選択)	593	1.03	0	2.61
昨年の年間収入(2013年度)	0円	19	0.48	0	1.32
	1～999万円	242	0.49	0	1.41
	1000～4999万円	571	0.89	0	2.12
	5000～9999万円	212	2.03	1	3.80
	1億円以上	170	3.16	1	7.29
年間収入の増減(問30、2011年度-2013年度、2011年度以降設立は除く)	2011/2013年度両方回答	1115	1.41	0	3.77
	増加	639	1.48	0	4.36
	変化なし	84	0.74	0	1.51
	減少	392	1.45	0	2.98
活動分野(問23、主要な活動分野1番目)	保健・医療・福祉	752	1.52	0	3.89
	その他の活動分野	523	1.02	0	3.04
調査対象(その1)	2004年調査サンプル	489	1.56	0	4.60
	2014年新規サンプル	841	1.12	0	2.66
調査対象(その2)	東北3県(岩手・宮城・福島)	63	1.22	0	2.38
	それ以外	1267	1.28	0	3.56

団体調査基礎項目集計

【有給職員を雇用している】

問7a 2013年度の有給職員の採用人数

		「あり」を100とした場合								
		総数 ウェイトなし	総数 ウェイトあり	採用なし	採用あり	1~2人	3~4人	5~9人	10人以上	無回答
全体		1629	1590	435	896	463	184	153	96	259
		100.0	100.0	27.3	56.4	51.7	20.5	17.1	10.8	16.3
認証年	1999年以前	83	89	22	48	18	9	11	9	18
		100.0	100.0	25.3	53.9	38.7	18.3	23.8	19.3	20.8
	2000~2004年	740	797	226	451	239	92	71	49	120
		100.0	100.0	28.4	56.6	53.0	20.5	15.7	10.8	15.0
	2005~2010年	555	500	149	273	141	59	49	25	77
	100.0	100.0	29.9	54.7	51.5	21.6	17.8	9.2	15.4	
	2011年以降	236	187	32	115	59	23	21	12	40
		100.0	100.0	17.0	61.4	51.4	19.7	18.1	10.9	21.7
団体の総人数(問1、2014年3月末人数の合算)	10人未満	142	139	52	55	42	8	5	-	32
		100.0	100.0	37.2	39.9	75.2	15.0	9.8	-	23.0
	10~49人	1144	1100	299	612	326	139	104	43	189
		100.0	100.0	27.2	55.6	53.4	22.7	16.9	7.0	17.2
	50~99人	237	244	59	156	66	28	28	34	29
	100.0	100.0	24.1	64.0	42.5	17.9	17.9	21.8	11.9	
	100人以上	106	108	25	73	29	9	16	20	9
		100.0	100.0	23.4	67.9	39.3	12.3	21.6	26.8	8.8
有給職員数(問1、2014年3月末人数の合算)	0人	-	-	-	-	-	-	-	-	-
		-	-	-	-	-	-	-	-	-
	1~4人	556	556	187	228	164	55	8	2	141
		100.0	100.0	33.6	41.0	71.9	23.9	3.3	0.8	25.4
	5~9人	400	366	116	202	114	36	51	1	48
	100.0	100.0	31.7	55.2	56.2	18.0	25.2	0.6	13.1	
	10人以上	673	668	131	466	186	93	94	93	70
		100.0	100.0	19.7	69.8	39.8	19.9	20.2	20.0	10.5
事業所の有給職員数の増減(問1、2011年-2013年)	Q1 2014年3月末・2011年2月末両方回答	1422	1394	387	795	412	161	132	88	213
		100.0	100.0	27.7	57.0	51.9	20.3	16.7	11.1	15.3
	増加	226	232	56	149	82	35	18	15	27
		100.0	100.0	24.2	64.2	55.0	23.3	12.0	9.7	11.6
	変わらない	592	607	233	252	171	43	28	10	122
	100.0	100.0	38.3	41.6	68.0	17.0	11.0	4.1	20.1	
	減少	604	555	98	393	159	84	87	64	64
		100.0	100.0	17.7	70.8	40.4	21.3	22.0	16.2	11.5
	3年前も現在も有給職員はいない	-	-	-	-	-	-	-	-	-
		-	-	-	-	-	-	-	-	-
人材構成(問11(a))	若年層が多い(1、2を選択)	250	243	59	161	80	32	28	21	23
		100.0	100.0	24.2	66.3	49.6	19.9	17.5	13.0	9.5
	中高年齢者が多い(3、4を選択)	1286	1248	350	707	368	146	120	72	191
	100.0	100.0	28.1	56.6	52.1	20.7	17.0	10.2	15.3	
人材構成(問11(b))	男性が多い(1、2を選択)	478	469	143	225	141	45	22	18	101
		100.0	100.0	30.4	48.0	62.5	19.8	9.9	7.8	21.6
	女性が多い(3、4を選択)	1059	1023	264	642	306	135	126	76	117
	100.0	100.0	25.8	62.8	47.6	21.0	19.7	11.8	11.4	
人材構成(問11(c))	大卒以上が多い(1、2を選択)	409	439	118	240	144	49	26	21	81
		100.0	100.0	27.0	54.6	60.0	20.4	10.8	8.7	18.4
	学歴はばらばら(3、4を選択)	1111	1034	286	620	302	127	122	70	128
	100.0	100.0	27.6	60.0	48.7	20.5	19.6	11.2	12.4	
震災支援事業を実施(問14)	被災地で実施(1を選択)	205	128	31	81	34	23	14	10	16
		100.0	100.0	24.4	63.0	42.6	28.3	17.3	11.8	12.5
	被災地以外で実施(2を選択)	116	99	26	57	33	10	8	6	17
		100.0	100.0	26.1	57.2	57.9	17.6	14.0	10.5	16.8
	支援物資・寄付金を送付(3を選択)	525	580	133	349	182	74	57	35	98
	100.0	100.0	22.9	60.2	52.2	21.3	16.5	10.0	16.9	
	特に何も行っていない(5を選択)	680	684	229	365	184	78	63	39	91
		100.0	100.0	33.4	53.3	50.5	21.3	17.4	10.8	13.3
昨年の年間収入(2013年度)	0円	32	27	5	14	5	3	4	2	8
		100.0	100.0	19.1	50.1	33.0	23.7	26.1	17.3	30.8
	1~999万円	342	341	101	140	91	20	16	12	100
		100.0	100.0	29.7	41.1	65.2	14.2	11.7	8.8	29.3
	1000~4999万円	655	645	195	377	214	83	57	23	74
		100.0	100.0	30.2	58.4	56.7	22.1	15.1	6.0	11.4
	5000~9999万円	238	225	48	164	77	35	35	18	13
		100.0	100.0	21.3	73.0	46.7	21.1	21.4	10.8	5.7
	1億円以上	181	181	38	132	40	24	32	35	11
		100.0	100.0	20.9	73.0	30.5	18.6	24.1	26.8	6.1
年間収入の増減(問30、2011年度-2013年度、2011年度以降設立は除く)	2011/2013年度両方回答	1296	1298	359	755	393	150	129	84	183
		100.0	100.0	27.7	58.2	52.0	19.9	17.0	11.1	14.1
	増加	757	727	168	471	232	96	89	55	88
		100.0	100.0	23.1	64.9	49.1	20.3	19.0	11.6	12.0
	変化なし	104	110	38	46	27	6	7	7	26
	100.0	100.0	34.2	42.2	57.5	12.5	14.6	15.5	23.6	
	減少	435	461	154	238	134	49	32	22	70
		100.0	100.0	33.4	51.5	56.6	20.5	13.6	9.3	15.1
活動分野(問23、主要な活動分野1番目)	保健・医療・福祉	849	841	224	529	256	121	100	51	89
		100.0	100.0	26.6	62.8	48.4	23.0	18.9	9.7	10.6
	その他の活動分野	684	659	184	339	194	57	46	42	136
		100.0	100.0	27.9	51.5	57.1	16.9	13.6	12.4	20.6
調査対象(その1)	2004年調査サンプル	504	581	155	334	185	63	52	34	92
		100.0	100.0	26.7	57.5	55.5	18.8	15.5	10.2	15.8
	2014年新規サンプル	1125	1009	279	562	278	121	101	62	167
	100.0	100.0	27.7	55.7	49.4	21.5	18.0	11.1	16.6	
調査対象(その2)	東北3県(岩手・宮城・福島)	332	74	12	51	23	13	11	4	10
		100.0	100.0	16.5	69.7	45.2	25.5	21.7	7.5	13.9
	それ以外	1297	1516	423	845	440	171	142	92	249
		100.0	100.0	27.9	55.7	52.1	20.2	16.8	10.9	16.4

【有給職員を雇用している】

問7a 2013年度の有給職員の採用人数(続き)

		総数	平均(人)	中央値	標準偏差
	全体	1331	3.24	1	7.46
認証年	1999年以前	70	4.83	1	8.78
	2000～2004年	677	3.25	1	8.76
	2005～2010年	423	2.69	1	4.57
	2011年以降	146	4.06	2	7.03
団体の総人数(問1、2014年3月末人数の合算)	10人未満	107	1.12	1	1.62
	10～49人	911	2.60	1	4.29
	50～99人	215	5.07	2	8.88
	100人以上	98	7.49	2	19.44
有給職員数(問1、2014年3月末人数の合算)	0人	-	-	-	-
	1～4人	415	1.17	1	2.05
	5～9人	318	1.98	1	2.56
	10人以上	598	5.35	2	10.46
事業所の有給職員数の増減(問1、2011年-2013年)	Q1 2014年3月末・2011年2月末両方回答	1182	3.30	1	7.77
	増加	206	3.50	2	7.19
	変わらない	485	1.48	1	3.11
	減少	491	5.01	2	10.39
	3年前も現在も有給職員はいない	-	-	-	-
人材構成(問11(a))	若年層が多い(1、2を選択)	220	3.43	2	5.45
	中高年齢者が多い(3、4を選択)	1057	3.25	1	7.94
人材構成(問11(b))	男性が多い(1、2を選択)	368	2.81	1	10.51
	女性が多い(3、4を選択)	907	3.48	1	5.98
人材構成(問11(c))	大卒以上が多い(1、2を選択)	358	2.65	1	5.40
	学歴はばらばら(3、4を選択)	906	3.49	1	8.25
震災支援事業を実施(問14)	被災地で実施(1を選択)	112	3.73	1	6.36
	被災地以外で実施(2を選択)	82	3.41	1	7.27
	支援物資・寄付金を送付(3を選択)	482	3.62	1	9.77
	特に何も行ってない(5を選択)	593	2.79	1	5.45
昨年の年間収入(2013年度)	0円	19	4.70	2	7.75
	1～999万円	242	2.69	1	11.77
	1000～4999万円	571	2.42	1	4.59
	5000～9999万円	212	3.73	2	5.75
	1億円以上	170	6.52	3	9.52
年間収入の増減(問30、2011年度-2013年度、2011年度以降設立は除く)	2011/2013年度両方回答	1115	3.31	1	7.84
	増加	639	3.87	2	9.29
	変化なし	84	3.06	1	6.81
	減少	392	2.44	1	4.79
活動分野(問23、主要な活動分野1番目)	保健・医療・福祉	752	3.27	1	5.89
	その他の活動分野	523	3.31	1	9.51
調査対象(その1)	2004年調査サンプル	489	3.34	1	9.70
	2014年新規サンプル	841	3.18	1	5.77
調査対象(その2)	東北3県(岩手・宮城・福島)	63	3.43	2	5.16
	それ以外	1267	3.23	1	7.56

団体調査基礎項目集計

調査シリーズNo.139

【有給職員を雇用している】

問7a_1 2013年度の有給職員の震災関連採用人数

		「あり」を100とした場合								
		総数 ウェイトなし	総数 ウェイトあり	採用なし	採用あり	1~2人	3~4人	5~9人	10人以上	無回答
全体		1629	1590	1289	42	22	12	6	2	259
		100.0	100.0	81.1	2.6	52.4	28.3	13.5	5.8	16.3
認証年	1999年以前	83	89	67	4	1	2	z	-	18
		100.0	100.0	75.2	4.0	36.5	51.0	12.5	-	20.8
	2000~2004年	740	797	661	17	10	6	1	-	120
		100.0	100.0	82.9	2.1	59.5	34.1	6.4	-	15.0
	2005~2010年	555	500	411	12	8	2	1	2	77
	100.0	100.0	82.2	2.5	62.0	19.1	6.1	12.8	15.4	
2011年以降	236	187	138	9	3	2	3	-	40	
	100.0	100.0	73.7	4.7	37.4	23.6	39.0	-	21.7	
団体の総人数(問1、2014年3月末人数の合算)	10人未満	142	139	105	2	1	1	z	-	32
		100.0	100.0	75.7	1.3	36.7	53.4	10.0	-	23.0
	10~49人	1144	1100	881	30	16	9	3	1	189
		100.0	100.0	80.1	2.7	55.4	29.2	11.7	3.6	17.2
	50~99人	237	244	208	7	4	z	1	1	29
	100.0	100.0	85.4	2.7	55.1	6.7	20.8	17.4	11.9	
100人以上	106	108	94	4	1	2	1	z	9	
	100.0	100.0	87.5	3.7	33.1	45.0	16.4	5.5	8.8	
有給職員数(問1、2014年3月末人数の合算)	0人	-	-	-	-	-	-	-	-	-
		-	-	-	-	-	-	-	-	-
	1~4人	556	556	405	10	6	4	z	-	141
		100.0	100.0	72.9	1.7	58.0	39.3	2.7	-	25.4
	5~9人	400	366	304	14	6	6	2	1	48
	100.0	100.0	83.1	3.9	40.4	39.5	12.5	7.6	13.1	
10人以上	673	668	579	18	11	2	4	1	70	
	100.0	100.0	86.7	2.7	58.8	13.6	20.1	7.5	10.5	
事業所の有給職員数の増減(問1、2011年-2013年)	Q1 2014年3月末・2011年2月末両方回答	1422	1394	1144	38	20	10	5	2	213
		100.0	100.0	82.0	2.7	53.7	27.2	12.7	6.4	15.3
	増加	226	232	200	6	4	1	z	1	27
		100.0	100.0	86.0	2.5	72.9	9.0	3.1	15.0	11.6
	変わらない	592	607	474	11	8	3	-	-	122
		100.0	100.0	78.1	1.8	72.6	27.4	-	-	20.1
減少	604	555	470	21	8	7	5	2	64	
	100.0	100.0	84.7	3.8	38.7	32.0	21.8	7.5	11.5	
3年前も現在も有給職員はいない	-	-	-	-	-	-	-	-	-	-
	-	-	-	-	-	-	-	-	-	-
人材構成(問11(a))	若年層が多い(1、2を選択)	250	243	211	9	4	4	1	z	23
		100.0	100.0	86.7	3.9	45.3	39.5	12.9	2.3	9.5
	中高年齢が多い(3、4を選択)	1286	1248	1026	31	16	8	4	2	191
	100.0	100.0	82.2	2.5	51.8	26.5	14.5	7.2	15.3	
人材構成(問11(b))	男性が多い(1、2を選択)	478	469	352	16	8	6	2	z	101
		100.0	100.0	75.1	3.4	48.4	36.6	13.6	1.4	21.6
	女性が多い(3、4を選択)	1059	1023	881	25	14	6	4	2	117
	100.0	100.0	86.1	2.5	53.7	23.8	13.8	8.7	11.4	
人材構成(問11(c))	大卒以上が多い(1、2を選択)	409	439	342	17	7	6	1	2	81
		100.0	100.0	77.8	3.8	44.7	37.8	4.2	13.3	18.4
	学歴はばらばら(3、4を選択)	1111	1034	884	22	11	6	5	z	128
	100.0	100.0	85.5	2.1	51.2	25.2	22.5	1.0	12.4	
震災支援事業を実施(問14)	被災地で実施(1を選択)	205	128	93	19	6	9	3	1	16
		100.0	100.0	72.8	14.6	31.3	45.9	17.0	5.8	12.5
	被災地以外で実施(2を選択)	116	99	78	4	1	2	1	-	17
		100.0	100.0	78.8	4.4	27.7	42.3	29.9	-	16.8
	支援物資・寄付金を送付(3を選択)	525	580	474	8	8	-	z	-	98
	100.0	100.0	81.7	1.4	96.8	-	3.2	-	16.9	
特に何も行ってない(5を選択)	680	684	584	9	5	1	2	1	91	
	100.0	100.0	85.4	1.3	53.8	15.7	17.7	12.7	13.3	
昨年の年間収入(2013年度)	0円	32	27	14	5	3	-	2	-	8
		100.0	100.0	51.8	17.4	66.2	-	33.8	-	30.8
	1~999万円	342	341	236	6	4	2	z	-	100
		100.0	100.0	69.1	1.7	66.5	28.9	4.6	-	29.3
	1000~4999万円	655	645	560	11	6	3	1	1	74
		100.0	100.0	86.8	1.7	54.1	25.0	13.3	7.6	11.4
5000~9999万円	238	225	205	7	2	3	1	1	13	
	100.0	100.0	91.0	3.2	27.5	42.9	11.0	18.6	5.7	
1億円以上	181	181	162	8	4	2	1	-	11	
	100.0	100.0	89.7	4.3	56.3	29.4	14.3	-	6.1	
年間収入の増減(問30、2011年度-2013年度、2011年度以降設立は除く)	2011/2013年度両方回答	1296	1298	1085	30	17	8	3	2	183
		100.0	100.0	83.6	2.3	56.0	27.5	9.2	7.4	14.1
	増加	757	727	620	19	11	5	2	1	88
		100.0	100.0	85.3	2.7	55.1	27.6	10.3	7.0	12.0
	変化なし	104	110	80	4	2	2	-	-	26
	100.0	100.0	72.6	3.8	56.1	43.9	-	-	23.6	
減少	435	461	385	6	4	1	1	1	70	
	100.0	100.0	83.5	1.4	58.6	16.3	11.6	13.5	15.1	
活動分野(問23、主要な活動分野1番目)	保健・医療・福祉	849	841	734	18	13	3	3	-	89
		100.0	100.0	87.3	2.2	70.9	14.7	14.4	-	10.6
	その他の活動分野	684	659	501	22	9	7	3	2	136
	100.0	100.0	76.1	3.3	40.2	34.3	14.2	11.3	20.6	
調査対象(その1)	2004年調査サンプル	504	581	476	13	7	4	z	1	92
		100.0	100.0	81.9	2.3	56.6	33.7	3.3	6.4	15.8
	2014年新規サンプル	1125	1009	813	29	15	7	5	2	167
	100.0	100.0	80.6	2.9	50.5	25.8	18.2	5.5	16.6	
調査対象(その2)	東北3県(岩手・宮城・福島)	332	74	48	16	7	4	4	z	10
		100.0	100.0	64.9	21.3	44.8	24.8	27.6	2.8	13.9
	それ以外	1297	1516	1241	26	15	8	1	2	249
	100.0	100.0	81.8	1.7	57.0	30.3	5.2	7.6	16.4	

【有給職員を雇用している】

問7a_1 2013年度の有給職員の震災関連採用人数(続き)

		総数	平均(人)	中央値	標準偏差
全体		1331	0.12	0	1.19
認証年	1999年以前	70	0.18	0	0.86
	2000～2004年	677	0.06	0	0.44
	2005～2010年	423	0.16	0	1.77
	2011年以降	146	0.22	0	1.02
団体の総人数(問1、2014年3月末人数の合算)	10人未満	107	0.06	0	0.46
	10～49人	911	0.10	0	0.76
	50～99人	215	0.25	0	2.39
	100人以上	98	0.16	0	1.02
有給職員数(問1、2014年3月末人数の合算)	0人	-	-	-	-
	1～4人	415	0.05	0	0.39
	5～9人	318	0.18	0	1.14
	10人以上	598	0.14	0	1.53
事業所の有給職員数の増減(問1、2011年-2013年)	Q1 2014年3月末・2011年2月末両方回答	1182	0.13	0	1.24
	増加	206	0.11	0	1.09
	変わらない	485	0.04	0	0.34
	減少	491	0.22	0	1.76
	3年前も現在も有給職員はいない	-	-	-	-
人材構成(問11(a))	若年層が多い(1、2を選択)	220	0.14	0	0.84
	中高年齢が多い(3、4を選択)	1057	0.12	0	1.28
人材構成(問11(b))	男性が多い(1、2を選択)	368	0.13	0	0.78
	女性が多い(3、4を選択)	907	0.13	0	1.35
人材構成(問11(c))	大卒以上が多い(1、2を選択)	358	0.25	0	2.07
	学歴はばらばら(3、4を選択)	906	0.08	0	0.60
震災支援事業を実施(問14)	被災地で実施(1を選択)	112	0.68	0	2.04
	被災地以外で実施(2を選択)	82	0.20	0	0.98
	支援物資・寄付金を送付(3を選択)	482	0.02	0	0.21
	特に何も行ってない(5を選択)	593	0.09	0	1.44
昨年の年間収入(2013年度)	0円	19	0.71	0	1.54
	1～999万円	242	0.05	0	0.38
	1000～4999万円	571	0.07	0	0.75
	5000～9999万円	212	0.28	0	2.46
	1億円以上	170	0.13	0	0.75
年間収入の増減(問30、2011年度-2013年度、2011年度以降設立は除く)	2011/2013年度両方回答	1115	0.11	0	1.23
	増加	639	0.13	0	1.47
	変化なし	84	0.13	0	0.63
	減少	392	0.07	0	0.82
活動分野(問23、主要な活動分野1番目)	保健・医療・福祉	752	0.05	0	0.42
	その他の活動分野	523	0.22	0	1.81
調査対象(その1)	2004年調査サンプル	489	0.09	0	0.80
	2014年新規サンプル	841	0.14	0	1.36
調査対象(その2)	東北3県(岩手・宮城・福島)	63	0.92	0	2.17
	それ以外	1267	0.08	0	1.10

団体調査基礎項目集計

調査シリーズNo.139

【有給職員を雇用している】

問7b 2013年度の有給職員の離職人数

		「あり」を100とした場合								
		総数 ウェイトなし	総数 ウェイトあり	採用なし	採用あり	1~2人	3~4人	5~9人	10人以上	無回答
全体		1629	1590	759	571	382	101	67	22	259
		100.0	100.0	47.8	35.9	66.8	17.6	11.8	3.8	16.3
認証年	1999年以前	83	89	31	39	20	8	5	6	18
		100.0	100.0	35.5	43.7	51.4	20.7	13.3	14.7	20.8
	2000~2004年	740	797	376	301	193	55	45	9	120
		100.0	100.0	47.2	37.8	63.9	18.3	15.0	2.8	15.0
	2005~2010年	555	500	254	169	124	28	12	6	77
	100.0	100.0	50.7	33.9	72.9	16.5	7.2	3.4	15.4	
	2011年以降	236	187	94	52	40	7	5	1	40
		100.0	100.0	50.3	28.1	76.8	12.7	9.1	1.4	21.7
団体の総人数(問1、2014年3月末人数の合算)	10人未満	142	139	82	25	19	5	-	-	32
		100.0	100.0	59.2	17.8	78.7	21.3	-	-	23.0
	10~49人	1144	1100	539	372	273	59	34	5	189
		100.0	100.0	49.0	33.8	73.3	15.9	9.2	1.5	17.2
	50~99人	237	244	97	118	63	26	19	10	29
	100.0	100.0	39.7	48.4	53.6	22.1	16.2	8.1	11.9	
	100人以上	106	108	42	57	26	10	14	7	9
		100.0	100.0	38.6	52.7	46.5	17.6	24.2	11.6	8.8
有給職員数(問1、2014年3月末人数の合算)	0人	-	-	-	-	-	-	-	-	-
		-	-	-	-	-	-	-	-	-
	1~4人	556	556	331	83	73	9	-	1	141
		100.0	100.0	59.6	15.0	87.9	11.0	-	1.1	25.4
	5~9人	400	366	202	116	93	13	8	2	48
	100.0	100.0	55.1	31.8	80.2	11.4	6.5	1.8	13.1	
	10人以上	673	668	226	372	215	78	60	19	70
		100.0	100.0	33.8	55.6	57.9	21.0	16.0	5.0	10.5
事業所の有給職員数の増減(問1、2011年-2013年)	Q1 2014年3月末・2011年2月末両方回答	1422	1394	661	521	345	94	63	19	213
		100.0	100.0	47.4	37.3	66.2	18.0	12.0	3.7	15.3
	増加	226	232	73	133	78	35	14	6	27
		100.0	100.0	31.4	57.0	59.0	26.4	10.2	4.5	11.6
	変わらない	592	607	355	129	103	19	7	1	122
		100.0	100.0	58.6	21.3	79.4	14.6	5.3	0.8	20.1
	減少	604	555	232	259	164	40	42	12	64
		100.0	100.0	41.9	46.6	63.4	15.5	16.3	4.8	11.5
	3年前も現在も有給職員はいない	-	-	-	-	-	-	-	-	-
		-	-	-	-	-	-	-	-	-
人材構成(問11(a))	若年層が多い(1、2を選択)	250	243	119	101	63	16	19	3	23
		100.0	100.0	49.1	41.4	62.8	15.9	18.4	2.8	9.5
	中高年齢者が多い(3、4を選択)	1286	1248	602	455	307	81	48	19	191
	100.0	100.0	48.2	36.5	67.5	17.7	10.6	4.1	15.3	
人材構成(問11(b))	男性が多い(1、2を選択)	478	469	270	98	74	10	9	5	101
		100.0	100.0	57.7	20.8	75.5	10.3	9.3	4.8	21.6
	女性が多い(3、4を選択)	1059	1023	452	454	293	87	57	17	117
	100.0	100.0	44.2	44.4	64.6	19.3	12.5	3.7	11.4	
人材構成(問11(c))	大卒以上が多い(1、2を選択)	409	439	235	123	97	10	10	6	81
		100.0	100.0	53.5	28.1	78.8	8.2	7.8	5.2	18.4
	学歴はばらばら(3、4を選択)	1111	1034	483	423	265	86	56	15	128
	100.0	100.0	46.8	40.9	62.7	20.5	13.3	3.6	12.4	
震災支援事業を実施(問14)	被災地で実施(1を選択)	205	128	58	54	33	8	9	4	16
		100.0	100.0	45.0	42.5	60.9	15.5	16.6	7.0	12.5
	被災地以外で実施(2を選択)	116	99	42	40	26	5	9	z	17
		100.0	100.0	42.9	40.4	65.8	11.3	22.3	0.6	16.8
	支援物資・寄付金を送付(3を選択)	525	580	237	244	169	36	31	9	98
	100.0	100.0	41.0	42.1	69.1	14.6	12.7	3.6	16.9	
	特に何も行っていない(5を選択)	680	684	363	230	155	43	22	10	91
		100.0	100.0	53.1	33.6	67.3	18.7	9.6	4.4	13.3
昨年の年間収入(2013年度)	0円	32	27	11	8	6	2	-	1	8
		100.0	100.0	38.7	30.5	67.0	18.2	-	14.7	30.8
	1~999万円	342	341	188	53	44	5	3	1	100
		100.0	100.0	55.2	15.6	82.9	10.0	5.3	1.9	29.3
	1000~4999万円	655	645	340	231	176	37	16	2	74
		100.0	100.0	52.8	35.8	76.3	16.0	7.0	0.8	11.4
	5000~9999万円	238	225	91	121	73	34	10	4	13
		100.0	100.0	40.3	53.9	60.4	27.7	8.5	3.4	5.7
	1億円以上	181	181	57	113	52	14	34	13	11
		100.0	100.0	31.3	62.6	45.9	12.6	30.1	11.5	6.1
年間収入の増減(問30、2011年度-2013年度、2011年度以降設立は除く)	2011/2013年度両方回答	1296	1298	625	490	321	88	61	20	183
		100.0	100.0	48.1	37.7	65.6	17.9	12.3	4.2	14.1
	増加	757	727	347	292	189	49	40	14	88
		100.0	100.0	47.8	40.2	64.7	17.0	13.6	4.7	12.0
	変化なし	104	110	59	25	17	5	1	2	26
	100.0	100.0	54.0	22.4	68.7	18.6	3.8	8.9	23.6	
	減少	435	461	218	173	115	34	20	5	70
		100.0	100.0	47.3	37.6	66.5	19.4	11.4	2.6	15.1
活動分野(問23、主要な活動分野1番目)	保健・医療・福祉	849	841	377	375	239	76	50	11	89
		100.0	100.0	44.8	44.6	63.6	20.2	13.4	2.8	10.6
	その他の活動分野	684	659	343	180	131	25	13	11	136
		100.0	100.0	52.1	27.3	73.2	13.8	7.0	6.1	20.6
調査対象(その1)	2004年調査サンプル	504	581	254	235	151	44	30	11	92
		100.0	100.0	43.7	40.5	64.1	18.7	12.7	4.5	15.8
	2014年新規サンプル	1125	1009	506	336	231	57	37	11	167
		100.0	100.0	50.1	33.3	68.8	16.9	11.1	3.3	16.6
調査対象(その2)	東北3県(岩手・宮城・福島)	332	74	33	30	23	3	4	1	10
		100.0	100.0	44.8	41.4	74.1	11.4	12.3	2.2	13.9
	それ以外	1297	1516	726	541	359	97	63	21	249
		100.0	100.0	47.9	35.7	66.4	18.0	11.7	3.9	16.4

【有給職員を雇用している】

問7b 2013年度の有給職員の離職人数(続き)

		総数	平均(人)	中央値	標準偏差
	全体	1331	1.35	0	5.16
認証年	1999年以前	70	4.71	1	19.42
	2000～2004年	677	1.28	0	2.47
	2005～2010年	423	1.07	0	3.02
	2011年以降	146	0.80	0	1.77
団体の総人数(問1、2014年3月末人数の合算)	10人未満	107	0.43	0	0.95
	10～49人	911	0.94	0	1.76
	50～99人	215	2.26	1	4.83
	100人以上	98	4.15	1	16.47
有給職員数(問1、2014年3月末人数の合算)	0人	-	-	-	-
	1～4人	415	0.38	0	1.47
	5～9人	318	0.73	0	1.54
	10人以上	598	2.35	1	7.41
事業所の有給職員数の増減(問1、2011年-2013年)	Q1 2014年3月末・2011年2月末両方回答	1182	1.41	0	5.42
	増加	206	2.63	1	11.34
	変わらない	485	0.52	0	1.23
	減少	491	1.76	1	3.74
	3年前も現在も有給職員はいない	-	-	-	-
人材構成(問11(a))	若年層が多い(1、2を選択)	220	1.35	0	2.34
	中高年齢者が多い(3、4を選択)	1057	1.39	0	5.69
人材構成(問11(b))	男性が多い(1、2を選択)	368	0.77	0	2.72
	女性が多い(3、4を選択)	907	1.63	1	5.99
人材構成(問11(c))	大卒以上が多い(1、2を選択)	358	1.03	0	3.54
	学歴はばらばら(3、4を選択)	906	1.52	0	5.83
震災支援事業を実施(問14)	被災地で実施(1を選択)	112	1.54	0	2.75
	被災地以外で実施(2を選択)	82	1.28	0	2.08
	支援物資・寄付金を送付(3を選択)	482	1.72	1	7.67
	特に何も行ってない(5を選択)	593	1.16	0	3.13
昨年の年間収入(2013年度)	0円	19	1.33	0	2.62
	1～999万円	242	0.44	0	1.18
	1000～4999万円	571	0.84	0	1.74
	5000～9999万円	212	1.76	1	3.80
	1億円以上	170	4.14	1	12.93
年間収入の増減(問30、2011年度-2013年度、2011年度以降設立は除く)	2011/2013年度両方回答	1115	1.44	0	5.58
	増加	639	1.66	0	7.06
	変化なし	84	0.80	0	2.00
	減少	392	1.21	0	2.53
活動分野(問23、主要な活動分野1番目)	保健・医療・福祉	752	1.60	0	6.23
	その他の活動分野	523	1.06	0	3.40
調査対象(その1)	2004年調査サンプル	489	1.77	0	7.76
	2014年新規サンプル	841	1.10	0	2.65
調査対象(その2)	東北3県(岩手・宮城・福島)	63	1.20	0	2.28
	それ以外	1267	1.36	0	5.27

【東日本大震災の支援活動に関して採用実績がある】
問7付問1 被災者の採用有無

		総数 ウェイトなし	総数 ウェイトあり	いる	いない	わからない	無回答
全体		144	70	37	23	2	8
		100.0	100.0	52.4	33.3	3.5	10.8
認証年	1999年以前	9	6	2	3	1	0
		100.0	100.0	30.2	48.1	17.9	3.7
	2000～2004年	47	28	17	8	1	2
		100.0	100.0	59.7	28.5	4.0	7.7
	2005～2010年	53	23	11	8	-	4
	100.0	100.0	47.7	34.1	-	18.2	
	2011年以降	33	10	5	4	0	1
		100.0	100.0	52.1	36.1	2.3	9.5
団体の総人数(問1、2014年3月末人数の合算)	10人未満	8	3	1	1	-	1
		100.0	100.0	29.7	32.9	-	37.3
	10～49人	97	46	23	16	1	5
		100.0	100.0	50.3	35.2	3.0	11.5
	50～99人	28	16	10	4	1	1
	100.0	100.0	64.8	22.3	6.7	6.2	
	100人以上	11	5	2	3	-	0
		100.0	100.0	44.4	51.1	-	4.5
有給職員数(問1、2014年3月末人数の合算)	0人	-	-	-	-	-	-
		100.0	100.0	0.0	0.0	0.0	0.0
	1～4人	34	17	8	5	-	4
		100.0	100.0	47.8	27.9	-	24.3
	5～9人	42	18	10	7	0	0
	100.0	100.0	56.7	39.5	1.2	2.5	
	10人以上	68	35	18	11	2	3
		100.0	100.0	52.5	32.6	6.3	8.6
事業所の有給職員数の増減(問1、2011年-2013年)	Q1 2014年3月末・2011年2月末両方回答	129	64	35	21	2	5
		100.0	100.0	54.5	33.8	3.8	7.9
	増加	22	16	10	7	-	-
		100.0	100.0	59.9	40.1	-	-
	変わらない	24	16	5	7	-	4
		100.0	100.0	33.3	43.9	-	22.8
	減少	83	32	20	8	2	1
		100.0	100.0	62.2	25.5	7.7	4.6
	3年前も現在も有給職員はいない	-	-	-	-	-	-
		100.0	100.0	0.0	0.0	0.0	0.0
人材構成(問11(a))	若年層が多い(1、2を選択)	28	18	10	4	1	3
		100.0	100.0	56.6	22.9	6.1	14.4
	中高年齢が多い(3、4を選択)	110	49	26	18	1	3
	100.0	100.0	53.7	37.1	2.3	6.9	
人材構成(問11(b))	男性が多い(1、2を選択)	49	28	14	8	2	3
		100.0	100.0	50.2	30.1	7.9	11.8
	女性が多い(3、4を選択)	88	39	22	15	-	2
	100.0	100.0	55.7	38.1	-	6.2	
人材構成(問11(c))	大卒以上が多い(1、2を選択)	38	25	12	9	1	3
		100.0	100.0	48.0	37.3	4.3	10.4
	学歴はばらばら(3、4を選択)	97	40	24	12	1	4
	100.0	100.0	59.1	29.3	2.8	8.8	
震災支援事業を実施(問14)	被災地で実施(1を選択)	79	31	22	7	-	2
		100.0	100.0	71.0	23.1	-	5.9
	被災地以外で実施(2を選択)	21	9	6	1	-	1
		100.0	100.0	74.0	14.5	-	11.5
	支援物資・寄付金を送付(3を選択)	24	21	10	8	-	3
	100.0	100.0	47.6	39.8	-	12.5	
	特に何も行ってない(5を選択)	26	15	6	5	1	2
		100.0	100.0	41.2	36.8	7.6	14.3
昨年の年間収入(2013年度)	0円	6	5	0	3	-	1
		100.0	100.0	9.6	66.4	-	24.0
	1～999万円	21	10	5	2	-	2
		100.0	100.0	49.4	26.2	-	24.4
	1000～4999万円	43	17	8	8	-	1
		100.0	100.0	47.0	45.9	-	7.1
	5000～9999万円	27	13	7	2	1	3
		100.0	100.0	54.6	17.8	8.1	19.5
	1億円以上	29	15	10	3	1	0
		100.0	100.0	68.4	22.8	7.6	1.2
年間収入の増減(問30、2011年度-2013年度、2011年度以降設立は除く)	2011/2013年度両方回答	105	53	27	16	2	7
		100.0	100.0	52.2	31.1	4.2	12.5
	増加	75	32	18	8	2	3
		100.0	100.0	57.1	25.7	7.0	10.2
	変化なし	4	4	0	3	-	1
	100.0	100.0	5.9	66.7	-	27.4	
	減少	26	17	9	5	-	2
		100.0	100.0	55.1	31.8	-	13.1
活動分野(問23、主要な活動分野1番目)	保健・医療・福祉	64	33	18	9	1	5
		100.0	100.0	54.1	28.4	3.5	14.0
	その他の活動分野	74	34	16	14	1	3
	100.0	100.0	48.0	40.1	3.8	8.1	
調査対象(その1)	2004年調査サンプル	24	22	12	6	1	2
		100.0	100.0	55.8	29.1	5.2	9.9
	2014年新規サンプル	120	48	24	17	1	5
	100.0	100.0	50.9	35.2	2.7	11.2	
調査対象(その2)	東北3県(岩手・宮城・福島)	102	23	18	4	z	1
		100.0	100.0	77.9	17.4	1.0	3.7
	それ以外	42	47	19	19	2	7
	100.0	100.0	40.2	40.9	4.7	14.2	

【東日本大震災の支援活動に関して採用実績がある】
問7付問2 震災関連採用者の契約期間(複数回答)

		総数 ウェイトなし	総数 ウェイトあり	3か月未満	3か月	3か月を超え6 か月未満	6か月	6か月を超え1 年未満	1年	1年超	期間の定め はない	無回答
全体		144	70	3	2	0	5	10	11	10	33	6
		100.0	100.0	4.0	2.2	0.5	6.5	13.9	15.1	14.0	47.6	8.1
認証年	1999年以前	9	6	-	0	-	0	1	0	2	2	0
		100.0	100.0	-	3.7	-	3.7	21.6	3.7	30.2	40.7	3.7
	2000～2004年	47	28	2	1	0	2	3	5	5	14	1
		100.0	100.0	7.2	4.0	0.6	5.7	9.6	16.5	16.3	49.5	4.2
	2005～2010年	53	23	1	-	-	2	4	4	2	10	3
	100.0	100.0	3.5	-	-	10.8	17.6	15.2	8.2	42.7	12.6	
	2011年以降	33	10	-	0	0	0	1	2	1	5	1
		100.0	100.0	-	2.3	1.8	2.3	7.9	22.1	6.3	52.7	14.0
団体の総人数(問1、2014年3月 末人数の合算)	10人未満	8	3	0	-	-	0	0	1	0	-	2
		100.0	100.0	6.7	-	-	6.7	6.7	23.0	6.7	-	63.6
	10～49人	97	46	2	0	-	4	8	8	5	20	4
		100.0	100.0	5.3	0.5	-	8.6	17.8	17.4	11.9	43.5	8.6
	50～99人	28	16	-	1	0	0	1	2	2	11	-
	100.0	100.0	-	6.9	1.1	1.1	4.5	9.7	14.4	69.0	-	
	100人以上	11	5	0	0	0	0	1	0	2	2	-
		100.0	100.0	4.5	4.6	3.6	4.6	12.7	7.3	37.0	42.2	-
有給職員数(問1、2014年3月 末人数の合算)	0人	-	-	-	-	-	-	-	-	-	-	-
		-	-	-	-	-	-	-	-	-	-	-
	1～4人	34	17	2	0	-	3	3	5	1	3	4
		100.0	100.0	9.5	1.3	-	15.6	20.1	27.2	7.8	19.1	25.6
	5～9人	42	18	1	-	0	0	4	2	3	8	1
	100.0	100.0	5.8	-	1.0	1.2	21.6	12.3	18.4	45.9	6.4	
	10人以上	68	35	0	1	0	2	2	4	5	22	0
		100.0	100.0	0.5	3.8	0.5	4.9	7.1	10.7	14.7	62.2	0.6
事業所の有給職員数の増減(問 1、2011年-2013年)	Q1 2014年3月末・2011年2 月末両方回答	129	64	3	2	0	5	8	10	10	31	5
		100.0	100.0	4.4	2.5	0.3	7.1	12.3	15.3	15.3	48.6	7.1
	増加	22	16	1	1	0	2	2	3	2	8	-
		100.0	100.0	7.3	6.8	1.1	14.7	13.0	19.5	9.3	51.8	-
	変わらない	24	16	0	-	-	1	2	0	4	4	4
		100.0	100.0	1.1	-	-	6.9	14.1	1.4	27.4	26.6	26.1
	減少	83	32	1	0	-	1	4	6	4	18	0
		100.0	100.0	4.6	1.4	-	3.4	11.2	19.9	12.5	57.8	1.4
	3年前も現在も有給職員は いない	-	-	-	-	-	-	-	-	-	-	-
		-	-	-	-	-	-	-	-	-	-	-
人材構成(問11(a))	若年層が多い(1、2を選択)	28	18	0	0	-	1	4	2	3	8	1
		100.0	100.0	1.0	1.3	-	3.8	20.7	11.7	18.9	47.4	5.3
	中高年齢者が多い(3、4を選 択)	110	49	2	1	0	4	6	8	6	25	3
	100.0	100.0	4.9	2.7	0.7	7.9	12.4	15.3	13.1	50.2	6.4	
人材構成(問11(b))	男性が多い(1、2を選択)	49	28	2	0	0	3	3	5	5	12	3
		100.0	100.0	5.5	1.6	0.6	10.5	12.0	16.9	17.9	42.2	9.0
	女性が多い(3、4を選択)	88	39	1	1	0	2	5	5	5	21	3
	100.0	100.0	2.7	2.9	0.5	4.1	11.8	14.2	12.2	54.1	7.5	
人材構成(問11(c))	大卒以上が多い(1、2を選 択)	38	25	2	-	-	2	5	4	4	12	1
		100.0	100.0	9.0	-	-	9.3	19.9	14.6	17.9	46.4	4.0
	学歴はばらばら(3、4を選 択)	97	40	1	2	0	2	3	6	5	21	3
	100.0	100.0	1.4	3.9	0.9	5.5	8.4	14.2	13.2	52.8	7.6	
震災支援事業を実施(問14)	被災地で実施(1を選択)	79	31	1	0	0	1	6	6	9	12	0
		100.0	100.0	2.0	1.5	1.2	3.9	20.3	19.2	27.9	37.9	0.7
	被災地以外で実施(2を選 択)	21	9	1	-	0	0	1	2	3	2	1
		100.0	100.0	12.0	-	2.1	2.1	14.5	27.7	33.6	18.6	8.9
	支援物資・寄付金を送付(3 を選択)	24	21	-	1	-	2	2	1	2	12	1
	100.0	100.0	-	5.4	-	9.2	7.7	5.2	9.8	59.3	3.4	
	特に何も行っていない(5を 選択)	26	15	1	-	-	1	1	2	0	10	2
		100.0	100.0	8.0	-	-	9.5	5.4	13.9	1.2	65.1	14.3
昨年の年間収入(2013年度)	0円	6	5	-	1	-	-	0	0	0	2	1
		100.0	100.0	-	22.2	-	-	9.6	5.1	5.1	44.1	24.0
	1～999万円	21	10	0	0	-	1	2	1	0	3	2
		100.0	100.0	2.3	2.3	-	13.0	23.1	9.3	2.7	29.9	22.0
	1000～4999万円	43	17	2	-	-	2	4	5	3	6	1
		100.0	100.0	14.1	-	-	14.5	24.2	27.3	15.0	32.3	7.1
	5000～9999万円	27	13	0	-	0	0	2	1	1	9	-
		100.0	100.0	1.3	-	1.3	2.7	15.0	9.3	7.7	68.0	-
	1億円以上	29	15	-	-	-	0	0	2	3	9	0
		100.0	100.0	-	-	-	1.5	1.7	15.0	23.3	58.5	1.5
年間収入の増減(問30、2011年 度-2013年度、2011年度以降設 立は除く)	2011/2013年度両方回答	105	53	3	1	0	4	9	8	8	24	4
		100.0	100.0	5.4	2.1	0.3	7.8	16.8	14.7	14.4	46.1	6.8
	増加	75	32	2	-	0	2	4	5	3	19	0
		100.0	100.0	5.1	-	0.6	5.9	14.0	14.9	9.4	60.9	0.7
	変化なし	4	4	-	1	-	-	-	-	2	-	1
	100.0	100.0	-	25.4	-	-	-	-	47.2	-	27.4	
	減少	26	17	1	-	-	2	4	3	3	5	2
		100.0	100.0	7.2	-	-	13.3	26.5	18.3	15.4	30.1	13.1
活動分野(問23、主要な活動分 野1番目)	保健・医療・福祉	64	33	1	1	-	2	1	3	2	20	4
		100.0	100.0	3.6	3.4	-	7.0	3.2	9.4	4.8	61.5	13.1
	その他の活動分野	74	34	2	0	0	2	8	7	6	12	1
	100.0	100.0	4.8	1.3	1.1	6.5	25.0	21.1	18.2	36.9	4.0	
調査対象(その1)	2004年調査サンプル	24	22	2	1	-	1	2	3	5	11	1
		100.0	100.0	9.2	5.1	-	5.4	7.6	15.4	20.9	49.7	5.3
	2014年新規サンプル	120	48	1	0	0	3	8	7	5	22	4
	100.0	100.0	1.7	0.9	0.8	7.0	16.8	15.0	10.9	46.7	9.4	
調査対象(その2)	東北3県(岩手・宮城・福島)	102	23	1	2	1	4	4	8	4	8	1
		100.0	100.0	3.5	2.0	1.6	6.3	15.7	33.5	16.0	36.8	3.9
	それ以外	42	47	2	1	-	3	6	3	6	25	5
	100.0	100.0	4.3	2.4	-	6.6	13.1	6.3	13.1	52.8	10.1	

【東日本大震災の支援活動に関して採用実績がある】
問7付問3 震災関連採用者の主な仕事内容(複数回答)

		総数 ウェイトなし	総数 ウェイトあり	組織全体の 事業計画・ 運営・管理	個々のプロ ジェクトの 企画・運営	資金調達	会計・経理	人事(職員 の採用、管 理)	一般事務	ボランテ ア・コー ディネート	行政や企業 との連携	専門的な仕 事
全体		144	70	5	14	1	14	1	12	7	7	33
		100.0	100.0	7.7	20.4	1.6	19.9	1.2	16.7	10.6	10.4	46.9
認証年	1999年以前	9	6	-	2	-	-	-	0	1	1	2
		100.0	100.0	-	25.4	-	-	-	3.7	21.6	17.9	25.3
	2000～2004年	47	28	3	5	0	6	0	4	2	3	15
		100.0	100.0	11.2	16.3	0.6	20.0	0.6	15.3	7.4	12.2	52.5
	2005～2010年	53	23	1	3	0	5	0	3	3	2	11
	100.0	100.0	5.8	10.8	2.1	21.5	2.1	14.3	12.6	6.6	46.2	
	2011年以降	33	10	1	3	0	3	0	4	1	1	4
		100.0	100.0	9.0	30.1	4.9	33.4	1.8	38.6	11.2	12.2	39.8
団体の総人数(問1、2014年3月 末人数の合算)	10人未満	8	3	-	-	-	0	0	1	0	0	1
		100.0	100.0	-	-	-	16.3	6.7	29.7	6.7	13.4	46.3
	10～49人	97	46	5	9	1	10	0	9	6	4	20
		100.0	100.0	11.2	20.7	1.4	22.4	1.0	18.6	14.1	8.5	44.6
	50～99人	28	16	-	4	0	3	-	2	0	3	9
	100.0	100.0	-	23.3	1.4	16.4	-	9.9	1.6	17.0	56.5	
	100人以上	11	5	0	1	0	0	0	1	0	0	2
		100.0	100.0	5.2	19.5	5.2	9.7	4.5	13.4	9.7	4.5	36.9
有給職員数(問1、2014年3月 末人数の合算)	0人	-	-	-	-	-	-	-	-	-	-	-
		-	-	-	-	-	-	-	-	-	-	-
	1～4人	34	17	2	5	0	5	0	4	1	1	6
		100.0	100.0	12.3	27.1	2.8	30.1	1.1	25.6	3.9	8.1	35.2
	5～9人	42	18	2	5	0	4	-	4	4	2	5
	100.0	100.0	11.6	30.2	1.4	24.0	-	24.7	22.5	8.6	26.0	
	10人以上	68	35	1	4	0	5	1	3	3	4	22
		100.0	100.0	3.5	12.2	1.1	12.9	1.9	8.3	7.7	12.4	63.1
事業所の有給職員数の増減(問 1、2011年-2013年)	Q1 2014年3月末・2011年2 月末両方回答	129	64	5	14	1	11	1	10	5	7	29
		100.0	100.0	8.5	21.7	1.8	18.0	1.0	15.8	8.4	10.5	46.1
	増加	22	16	1	5	0	1	0	2	1	1	10
		100.0	100.0	8.4	31.4	1.1	6.8	1.6	11.9	7.7	5.7	62.5
	変わらない	24	16	2	2	-	3	-	1	2	2	6
		100.0	100.0	14.7	12.1	-	17.3	-	4.2	14.5	13.3	36.7
	減少	83	32	2	7	1	8	0	7	2	4	13
		100.0	100.0	5.4	21.4	3.0	24.2	1.3	23.4	5.8	11.7	42.3
	3年前も現在も有給職員は いない	-	-	-	-	-	-	-	-	-	-	-
		-	-	-	-	-	-	-	-	-	-	-
人材構成(問11(a))	若年層が多い(1、2を選択)	28	18	2	7	0	4	0	2	6	3	9
		100.0	100.0	12.6	37.1	2.5	24.6	1.3	11.9	32.0	17.2	48.9
	中高年齢者が多い(3、4を選 択)	110	49	2	7	1	9	1	9	2	3	24
		100.0	100.0	4.5	13.8	1.4	17.5	1.3	17.4	3.6	6.7	48.6
人材構成(問11(b))	男性が多い(1、2を選択)	49	28	4	7	0	6	0	5	4	5	10
		100.0	100.0	12.7	25.5	0.8	21.8	1.4	17.8	14.2	18.9	37.3
	女性が多い(3、4を選択)	88	39	2	7	1	6	0	6	2	2	20
		100.0	100.0	4.6	18.3	2.4	15.9	1.1	16.6	4.7	5.0	52.8
人材構成(問11(c))	大卒以上が多い(1、2を選 択)	38	25	2	6	0	6	0	4	4	3	10
		100.0	100.0	8.9	23.4	0.9	24.5	0.9	15.3	18.0	10.4	42.2
	学歴はばらばら(3、4を選 択)	97	40	2	7	1	6	1	7	3	4	22
		100.0	100.0	5.6	18.6	2.3	14.0	1.5	16.7	7.2	9.3	54.7
震災支援事業を実施(問14)	被災地で実施(1を選択)	79	31	4	10	1	10	0	8	6	4	11
		100.0	100.0	13.0	31.5	3.7	33.2	0.6	26.1	21.2	13.1	35.5
	被災地以外で実施(2を選 択)	21	9	0	2	-	2	-	2	0	2	1
		100.0	100.0	2.1	28.1	-	19.5	-	18.5	2.1	19.2	13.1
	支援物資・寄付金を送付(3 を選択)	24	21	-	4	-	3	-	1	2	2	11
	100.0	100.0	-	19.1	-	13.7	-	3.3	8.9	8.0	55.2	
	特に何も行っていない(5選 択)	26	15	0	1	-	1	0	1	0	0	11
		100.0	100.0	3.2	4.7	-	4.4	2.9	7.4	3.0	2.7	72.7
昨年の年間収入(2013年度)	0円	6	5	-	0	-	0	-	0	-	-	3
		100.0	100.0	-	5.1	-	5.1	-	5.1	-	-	66.4
	1～999万円	21	10	0	1	0	3	0	2	0	0	3
		100.0	100.0	4.7	7.0	2.3	29.1	1.9	18.2	4.7	4.2	33.0
	1000～4999万円	43	17	2	6	1	3	-	4	2	3	6
		100.0	100.0	11.8	34.0	4.3	18.3	-	22.3	14.2	18.2	33.8
	5000～9999万円	27	13	0	4	-	4	1	4	2	2	8
		100.0	100.0	1.3	26.6	-	31.9	4.9	28.5	17.2	17.5	63.5
	1億円以上	29	15	0	3	0	3	-	1	-	1	7
		100.0	100.0	1.7	20.6	1.2	19.1	-	8.1	-	9.4	50.3
年間収入の増減(問30、2011年 度-2013年度、2011年度以降設 立は除く)	2011/2013年度両方回答	105	53	2	12	1	11	1	8	5	7	25
		100.0	100.0	4.3	21.9	1.7	21.0	1.2	15.8	9.0	12.6	47.8
	増加	75	32	1	5	1	7	1	6	3	4	16
		100.0	100.0	4.2	15.6	2.2	23.4	2.1	19.1	10.7	14.0	51.3
	変化なし	4	4	-	-	-	-	-	-	-	-	1
		100.0	100.0	-	-	-	-	-	-	-	-	31.2
	減少	26	17	1	7	0	4	-	2	1	2	8
		100.0	100.0	5.6	39.8	1.1	21.9	-	13.8	8.1	13.2	45.6
活動分野(問23、主要な活動分 野1番目)	保健・医療・福祉	64	33	1	2	0	2	0	2	1	2	21
		100.0	100.0	1.9	5.0	1.2	4.6	1.3	6.2	2.4	4.9	63.5
	その他の活動分野	74	34	3	13	1	12	0	9	5	5	9
		100.0	100.0	8.2	37.1	2.2	34.4	1.2	26.2	13.5	16.1	28.0
調査対象(その1)	2004年調査サンプル	24	22	3	6	-	4	0	3	2	3	11
		100.0	100.0	13.3	25.9	-	17.8	0.8	14.4	8.2	11.8	48.6
	2014年新規サンプル	120	48	2	9	1	10	1	8	6	5	22
		100.0	100.0	5.2	17.9	2.4	20.9	1.4	17.7	11.7	9.8	46.0
調査対象(その2)	東北3県(岩手・宮城・福島)	102	23	3	7	1	6	1	9	3	4	8
		100.0	100.0	11.7	30.7	5.0	28.2	3.7	39.2	12.8	15.8	35.3
	それ以外	42	47	3	7	-	7	-	3	4	4	25
		100.0	100.0	5.8	15.5	-	15.9	-	5.8	9.5	7.8	52.4

【東日本大震災の支援活動に関して採用実績がある】
問7付問3 震災関連採用者の主な仕事内容(複数回答)(続き)

	総数 ウェイトなし	総数 ウェイトあり	広報	調査・研究	その他業務 の補助的な 仕事	現場での活 動	その他	無回答
全体	144	70	9	4	10	30	-	5
	100.0	100.0	12.3	5.8	14.8	43.2	-	7.5
認証年	9	6	0	0	-	4	-	0
	100.0	100.0	3.7	3.7	-	63.6	-	3.7
1999年以前	47	28	4	0	5	14	-	1
	100.0	100.0	12.7	1.6	16.5	50.7	-	4.2
2000～2004年	53	23	1	2	4	8	-	3
	100.0	100.0	4.0	9.9	17.5	36.3	-	11.6
2005～2010年	33	10	2	0	2	4	-	1
	100.0	100.0	20.6	2.6	16.5	37.2	-	11.7
2011年以降	8	3	-	-	0	-	-	1
	100.0	100.0	-	-	6.7	-	-	37.3
団体の総人数(問1、2014年3月 末人数の合算)	97	46	7	4	8	18	-	4
	100.0	100.0	14.2	7.8	18.4	39.8	-	8.7
10～49人	28	16	2	0	1	8	-	-
	100.0	100.0	9.8	3.0	7.5	48.1	-	-
50～99人	11	5	0	-	0	4	-	0
	100.0	100.0	8.9	-	9.0	82.0	-	4.5
100人以上	-	-	-	-	-	-	-	-
	100.0	100.0	-	-	-	-	-	-
有給職員数(問1、2014年3月 末人数の合算)	34	17	5	0	2	3	-	4
	100.0	100.0	28.1	2.8	14.5	19.6	-	25.6
1～4人	42	18	2	2	5	10	-	0
	100.0	100.0	12.9	8.5	26.4	53.7	-	2.5
5～9人	68	35	2	2	3	17	-	0
	100.0	100.0	4.3	5.9	8.9	49.2	-	1.4
10人以上	129	64	8	2	10	28	-	4
	100.0	100.0	13.1	3.9	15.5	44.7	-	6.4
事業所の有給職員数の増減(問 1、2011年-2013年)	22	16	3	1	2	4	-	-
	100.0	100.0	16.8	6.8	11.9	23.0	-	-
増加	24	16	1	0	0	8	-	3
	100.0	100.0	5.7	1.4	3.1	50.1	-	21.6
変わらない	83	32	5	1	7	17	-	1
	100.0	100.0	14.9	3.6	23.4	53.2	-	2.2
減少	-	-	-	-	-	-	-	-
	100.0	100.0	-	-	-	-	-	-
3年前も現在も有給職員は いない	28	18	4	2	3	8	-	1
	100.0	100.0	20.6	13.0	16.7	45.1	-	5.3
人材構成(問11(a))	110	49	4	2	7	21	-	3
	100.0	100.0	8.1	3.6	15.0	42.8	-	5.5
若年層が多い(1、2を選択)	49	28	4	1	6	15	-	3
	100.0	100.0	13.8	2.3	20.2	52.7	-	9.0
中高年齢者が多い(3、4を選 択)	88	39	5	2	5	15	-	2
	100.0	100.0	12.0	4.7	11.9	37.7	-	6.4
人材構成(問11(b))	38	25	4	4	7	10	-	1
	100.0	100.0	17.8	14.4	26.4	41.8	-	4.9
大卒以上が多い(1、2を選 択)	97	40	3	0	4	18	-	3
	100.0	100.0	7.9	1.2	9.3	44.9	-	6.5
人材構成(問11(c))	79	31	4	3	5	18	-	0
	100.0	100.0	12.5	11.0	17.0	58.9	-	1.4
震災支援事業を実施(問14)	21	9	2	0	3	4	-	1
	100.0	100.0	25.7	3.0	32.5	48.8	-	11.5
被災地で実施(1を選択)	24	21	3	2	3	11	-	-
	100.0	100.0	16.0	7.7	12.5	52.1	-	-
被災地以外で実施(2を選 択)	26	15	0	1	1	2	-	2
	100.0	100.0	3.0	4.7	4.7	10.9	-	14.3
支援物資・寄付金を送付(3 を選択)	6	5	0	0	0	-	-	1
	100.0	100.0	5.1	5.1	9.6	-	-	24.0
特に何も行っていない(5を 選択)	21	10	0	-	0	2	-	3
	100.0	100.0	2.3	-	2.3	17.9	-	27.1
昨年(2013年度)	43	17	3	2	4	9	-	1
	100.0	100.0	20.2	10.1	21.1	53.6	-	7.1
0円	27	13	3	2	2	5	-	-
	100.0	100.0	23.6	13.7	17.2	38.9	-	-
1～999万円	29	15	0	0	1	8	-	0
	100.0	100.0	1.5	1.7	6.2	52.5	-	1.5
1000～4999万円	105	53	6	4	7	22	-	4
	100.0	100.0	11.6	7.7	13.0	41.4	-	7.7
5000～9999万円	75	32	3	3	6	16	-	1
	100.0	100.0	9.1	9.3	18.5	51.8	-	2.2
1億円以上	4	4	-	-	-	2	-	1
	100.0	100.0	-	-	-	47.2	-	27.4
年間収入の増減(問30、2011年 度-2013年度、2011年度以降設 立は除く)	26	17	3	1	1	3	-	2
	100.0	100.0	19.7	6.7	5.8	20.0	-	13.1
増加	64	33	1	0	2	12	-	4
	100.0	100.0	3.2	1.3	5.8	35.3	-	11.7
変化なし	74	34	7	4	8	16	-	1
	100.0	100.0	22.0	10.7	24.3	48.1	-	4.0
減少	24	22	4	1	4	12	-	1
	100.0	100.0	19.2	3.9	16.9	53.6	-	5.3
活動分野(問23、主要な活動分 野1番目)	120	48	4	3	7	18	-	4
	100.0	100.0	9.0	6.7	13.8	38.4	-	8.5
保健・医療・福祉	102	23	4	2	5	12	-	1
	100.0	100.0	19.0	7.2	22.4	54.3	-	5.0
その他の活動分野	42	47	4	2	5	18	-	4
	100.0	100.0	9.0	5.2	11.1	37.9	-	8.7
調査対象(その1)	24	22	4	1	4	12	-	1
	100.0	100.0	19.2	3.9	16.9	53.6	-	5.3
2004年調査サンプル	120	48	4	3	7	18	-	4
	100.0	100.0	9.0	6.7	13.8	38.4	-	8.5
調査対象(その2)	102	23	4	2	5	12	-	1
	100.0	100.0	19.0	7.2	22.4	54.3	-	5.0
東北3県(岩手・宮城・福島)	42	47	4	2	5	18	-	4
	100.0	100.0	9.0	5.2	11.1	37.9	-	8.7
それ以外								

団体調査基礎項目集計

【東日本大震災の支援活動に関して採用実績がある】
問7付問4 震災関連採用者の採用の決め手(複数回答)

	総数 ウェイトなし	総数 ウェイトあり	これまでの 職業キャリア	やる気、熱 意	保有してい る資格やス キル	コミュニ ケーション 能力	年齢	他者からの 推薦(推薦 状など)	被災者であ ること	その他	無回答	
全体	144 100.0	70 100.0	26 36.7	46 66.2	26 37.8	24 34.0	6 9.1	14 19.6	11 15.8	0 0.7	5 7.1	
認証年	1999年以前	9 100.0	6 100.0	0 3.7	5 77.1	2 40.7	1 21.6	3 51.8	0 7.4	- -	0 3.7	
	2000～2004年	47 100.0	28 100.0	9 32.3	19 68.0	11 38.6	3 11.7	7 26.2	5 17.9	0 0.9	1 4.2	
	2005～2010年	53 100.0	23 100.0	11 46.3	12 53.8	9 39.2	1 6.5	2 9.1	3 14.9	- -	2 10.5	
	2011年以降	33 100.0	10 100.0	6 56.8	7 74.7	4 40.7	3 26.2	0 2.6	1 11.2	1 13.0	0 2.3	1 11.7
	団体の総人数(問1、2014年3月 末人数の合算)	8 100.0	3 100.0	1 56.0	2 62.7	0 13.4	1 20.1	1 32.9	- -	0 13.4	- -	1 37.3
10～49人	97 100.0	46 100.0	16 34.5	29 64.2	15 33.1	15 32.8	1 2.4	8 17.8	8 18.1	0 1.0	4 8.2	
50～99人	28 100.0	16 100.0	8 46.7	12 71.8	9 56.9	6 34.5	4 23.1	3 21.5	2 11.9	- -	- -	
100人以上	11 100.0	5 100.0	1 13.5	3 68.3	2 31.7	3 51.3	1 12.6	2 41.5	0 9.0	- -	0 4.5	
有給職員数(問1、2014年3月 末人数の合算)	0人	- -	- -	- -	- -	- -	- -	- -	- -	- -	- -	
	1～4人	34 100.0	17 100.0	3 20.6	10 57.3	5 28.0	0 27.9	3 2.6	2 16.4	0 11.6	4 25.6	
	5～9人	42 100.0	18 100.0	4 24.6	14 76.1	4 22.5	1 31.3	4 7.4	6 24.8	- -	0 2.5	
	10人以上	68 100.0	35 100.0	18 50.5	23 65.5	18 50.3	13 38.3	5 13.1	6 18.6	3 8.8	0 0.6	
	事業所の有給職員数の増減(問 1、2011年-2013年)	129 100.0	64 100.0	22 33.8	43 68.2	23 36.6	21 32.8	6 10.0	13 21.1	11 16.9	0 0.8	4 6.0
増加	22 100.0	16 100.0	5 31.3	13 78.1	6 39.3	7 43.9	2 9.5	1 6.8	1 6.6	- -	- -	
変わらない	24 100.0	16 100.0	5 32.5	10 61.3	4 24.2	5 32.1	1 7.1	2 13.5	3 17.0	- -	3 21.6	
減少	83 100.0	32 100.0	11 35.8	21 66.4	13 41.2	9 27.4	4 11.6	10 32.2	7 22.2	0 1.5	0 1.4	
3年前も現在も有給職員は いない	- -	- -	- -	- -	- -	- -	- -	- -	- -	- -	- -	
人材構成(問11(a))	若年層が多い(1、2を選択)	28 100.0	18 100.0	8 43.6	10 58.3	7 37.3	9 49.7	2 10.1	2 11.1	3 15.5	1 5.3	
	中高年齢者が多い(3、4を選 択)	110 100.0	49 100.0	18 35.9	35 70.8	19 38.0	15 30.4	4 8.9	11 21.6	8 16.9	2 4.9	
	男性が多い(1、2を選択)	49 100.0	28 100.0	7 26.2	21 73.2	7 24.6	10 36.6	3 11.0	6 22.4	4 15.6	3 9.0	
女性が多い(3、4を選択)	88 100.0	39 100.0	16 41.7	25 64.6	18 45.6	12 29.9	3 7.9	7 18.6	6 16.1	0 1.2	2 5.7	
人材構成(問11(c))	大卒以上が多い(1、2を選 択)	38 100.0	25 100.0	6 23.3	16 62.7	9 37.5	11 44.2	2 10.0	8 32.2	5 20.1	1 4.9	
	学歴はばらばら(3、4を選 択)	97 100.0	40 100.0	18 44.9	28 69.2	15 36.5	12 31.0	4 9.2	5 11.4	6 13.9	2 5.9	
	震災支援事業を実施(問14)	79 100.0	31 100.0	12 38.7	22 71.1	10 33.1	13 41.3	1 2.9	5 17.6	9 27.9	0 1.6	0 1.4
被災地以外で実施(2を選 択)	21 100.0	9 100.0	5 56.4	4 45.4	2 23.7	2 26.6	1 8.5	2 22.0	1 17.1	- -	1 11.5	
支援物資・寄付金を送付(3 を選択)	24 100.0	21 100.0	11 50.8	11 51.2	9 44.3	9 44.2	3 14.8	3 16.6	0 1.9	- -	- -	
特に何も行っていない(5選 択)	26 100.0	15 100.0	4 26.1	11 72.7	6 41.9	3 18.4	0 3.2	1 9.2	1 8.6	- -	2 14.3	
昨年の年間収入(2013年度)	0円	6 100.0	5 100.0	4 71.5	4 76.0	4 71.5	1 27.4	0 5.1	0 5.1	0 9.6	1 24.0	
	1～999万円	21 100.0	10 100.0	3 32.2	4 47.1	4 37.8	1 8.9	1 12.0	1 7.4	1 9.2	2 24.4	
	1000～4999万円	43 100.0	17 100.0	3 18.1	12 69.4	5 30.2	7 42.8	1 6.0	4 24.3	4 22.9	0 1.5	1 7.1
	5000～9999万円	27 100.0	13 100.0	6 41.5	10 78.4	6 42.3	7 53.6	3 20.3	6 42.5	1 8.7	- -	- -
	1億円以上	29 100.0	15 100.0	6 39.9	10 68.5	5 33.4	4 29.7	1 3.5	2 12.2	2 13.0	0 1.5	0 1.5
	年間収入の増減(問30、2011年 度-2013年度、2011年度以降設 立は除く)	105 100.0	53 100.0	17 32.3	35 67.2	20 37.8	20 37.7	6 10.7	12 23.2	8 15.1	0 0.9	4 7.2
増加	75 100.0	32 100.0	12 38.2	19 59.4	15 46.4	10 30.3	5 16.3	9 29.1	5 17.2	- -	0 1.4	
変化なし	4 100.0	4 100.0	1 25.4	3 72.6	1 25.4	3 66.7	- -	2 41.3	- -	- -	1 27.4	
減少	26 100.0	17 100.0	4 22.7	13 80.8	4 24.6	7 44.1	0 2.9	1 7.2	2 14.9	0 2.9	2 13.1	
活動分野(問23、主要な活動分 野1番目)	保健・医療・福祉	64 100.0	33 100.0	14 41.2	19 57.8	13 39.6	8 23.5	4 11.9	5 13.7	4 10.7	4 10.9	
	その他の活動分野	74 100.0	34 100.0	11 33.4	24 72.2	13 38.7	14 41.3	2 7.2	9 27.1	6 16.8	1 4.0	
調査対象(その1)	2004年調査サンプル	24 100.0	22 100.0	6 25.6	15 67.4	6 26.6	10 44.8	1 6.5	7 33.5	4 16.7	1 5.3	
	2014年新規サンプル	120 100.0	48 100.0	20 41.8	31 65.7	20 43.0	14 29.0	5 10.3	6 13.2	7 15.4	4 8.0	
調査対象(その2)	東北3県(岩手・宮城・福島)	102 100.0	23 100.0	10 42.4	16 68.6	8 37.3	8 33.3	2 10.7	3 11.6	7 30.8	1 2.1	1 3.9
	それ以外	42 100.0	47 100.0	16 33.9	31 65.1	18 38.0	16 34.3	4 8.3	11 23.5	4 8.6	4 8.7	

【東日本大震災の支援活動に関して採用実績がある】
問7付問5 震災関連採用者の前職(複数回答)

	総数 ウェイトなし	総数 ウェイトあり	企業や団体 の正規社 員・職員	公務員(正 規職員)	企業や団体 の非正規社 員・職員	経営者、自 営業主、個 人事業主	専業主婦	学生	無職	その他	無回答	
全体	144	70	30	5	30	7	16	7	12	4	5	
	100.0	100.0	42.6	7.1	42.6	9.4	23.6	10.0	16.8	5.7	7.1	
認証年	9	6	3	-	1	0	1	1	2	-	0	
	100.0	100.0	55.5	-	11.1	3.7	21.6	17.9	33.4	-	3.7	
2000～2004年	47	28	9	1	14	2	9	4	7	4	1	
	100.0	100.0	32.6	4.0	50.6	8.5	31.1	13.6	23.4	12.5	4.2	
2005～2010年	53	23	10	2	10	2	4	2	2	-	2	
	100.0	100.0	43.6	8.8	44.4	10.0	16.6	7.0	7.6	-	10.5	
2011年以降	33	10	6	-	5	1	2	0	0	0	1	
	100.0	100.0	63.9	-	46.1	8.1	17.6	4.5	4.9	4.9	11.7	
団体の総人数(問1、2014年3月 末人数の合算)	8	3	1	-	1	0	1	-	-	-	1	
	100.0	100.0	23.0	-	39.6	6.7	23.0	-	-	-	37.3	
10～49人	97	46	19	5	20	3	11	3	10	4	4	
	100.0	100.0	40.5	10.8	43.3	7.0	23.8	6.8	21.3	7.7	8.2	
50～99人	28	16	7	-	8	3	5	4	2	0	-	
	100.0	100.0	42.2	-	47.5	17.0	30.3	23.7	10.3	3.0	-	
100人以上	11	5	4	-	1	0	-	-	0	-	0	
	100.0	100.0	73.9	-	21.6	8.2	-	-	4.5	-	4.5	
有給職員数(問1、2014年3月 末人数の合算)	0	-	-	-	-	-	-	-	-	-	-	
	-	-	-	-	-	-	-	-	-	-	-	
1～4人	34	17	4	2	7	1	2	1	3	1	4	
	100.0	100.0	21.2	14.7	41.9	3.1	10.9	8.8	15.9	4.9	25.6	
5～9人	42	18	7	-	9	3	8	1	6	3	0	
	100.0	100.0	37.5	-	50.8	17.5	42.8	7.3	35.1	14.1	2.5	
10人以上	68	35	19	2	14	3	7	4	3	1	0	
	100.0	100.0	55.5	7.1	38.7	8.3	19.9	11.9	7.8	1.9	0.6	
事業所の有給職員数の増減(問 1、2011年-2013年)	Q1 2014年3月末・2011年2 月末両方回答	129	64	28	3	26	6	16	7	11	4	4
	100.0	100.0	43.2	5.3	40.4	9.8	24.8	10.9	17.9	5.9	6.0	
増加	22	16	7	2	7	1	4	1	4	0	-	
	100.0	100.0	41.6	12.2	41.1	6.3	24.1	7.0	23.0	1.1	-	
変わらない	24	16	3	1	8	1	4	1	2	2	3	
	100.0	100.0	20.9	5.8	50.5	4.3	27.3	9.3	11.8	11.6	21.6	
減少	83	32	17	0	11	4	8	4	6	2	0	
	100.0	100.0	55.0	1.5	35.1	14.2	23.9	13.7	18.4	5.5	1.4	
3年前も現在も有給職員は いない	-	-	-	-	-	-	-	-	-	-	-	
	-	-	-	-	-	-	-	-	-	-	-	
人材構成(問11(a))	若年層が多い(1、2を選択)	28	18	7	3	6	1	3	2	2	1	
	100.0	100.0	41.9	19.4	31.7	5.3	19.0	11.3	11.1	11.8	5.3	
中高年齢者が多い(3、4を選 択)	110	49	21	2	23	6	13	5	10	2	2	
	100.0	100.0	43.5	3.2	47.1	11.5	26.3	10.1	19.8	3.1	4.9	
人材構成(問11(b))	男性が多い(1、2を選択)	49	28	10	0	12	1	7	2	6	3	
	100.0	100.0	36.0	1.4	40.9	5.3	26.2	6.2	22.5	11.9	9.0	
女性が多い(3、4を選択)	88	39	19	3	16	5	9	5	5	0	2	
	100.0	100.0	49.3	7.7	41.5	12.5	22.6	13.5	13.9	0.7	5.7	
人材構成(問11(c))	大卒以上が多い(1、2を選 択)	38	25	7	4	9	4	8	4	7	3	
	100.0	100.0	30.0	14.4	35.8	16.7	33.1	16.8	27.9	12.4	4.9	
学歴はばらばら(3、4を選 択)	97	40	21	1	18	2	8	2	5	1	2	
	100.0	100.0	51.7	3.4	45.0	5.4	19.6	3.8	11.8	1.3	5.9	
震災支援事業を実施(問14)	被災地で実施(1を選択)	79	31	14	2	13	4	10	1	7	3	
	100.0	100.0	44.3	7.4	42.4	14.2	33.4	3.1	21.7	9.1	1.4	
被災地以外で実施(2を選 択)	21	9	2	0	4	2	3	1	1	1	1	
	100.0	100.0	26.8	2.1	47.6	25.7	37.0	15.0	14.1	14.6	11.5	
支援物資・寄付金を送付(3 を選択)	24	21	7	4	11	1	3	1	4	1	-	
	100.0	100.0	34.8	20.8	51.3	3.2	15.8	6.4	17.1	4.0	-	
特に何も行っていない(5選 択)	26	15	7	-	6	1	2	2	2	-	2	
	100.0	100.0	43.9	-	39.9	7.6	15.0	10.3	11.5	-	14.3	
昨年の年間収入(2013年度)	0円	6	5	4	-	2	0	1	0	-	1	
	100.0	100.0	70.8	-	44.4	5.1	22.2	5.1	-	-	24.0	
1～999万円	21	10	2	-	3	-	1	2	0	0	2	
	100.0	100.0	23.1	-	33.6	-	9.6	24.9	4.7	2.7	24.4	
1000～4999万円	43	17	8	1	11	3	6	2	5	0	1	
	100.0	100.0	44.8	6.7	61.9	17.5	32.4	8.9	31.7	2.3	7.1	
5000～9999万円	27	13	5	3	3	2	5	3	3	0	-	
	100.0	100.0	35.0	25.6	24.3	14.9	36.1	19.3	22.2	1.7	-	
1億円以上	29	15	8	-	8	1	2	0	1	-	0	
	100.0	100.0	56.5	-	54.0	4.7	13.4	1.5	4.9	-	1.5	
年間収入の増減(問30、2011年 度-2013年度、2011年度以降設 立は除く)	2011/2013年度両方回答	105	53	21	5	24	6	13	7	9	4	
	100.0	100.0	40.4	8.7	46.0	10.9	25.3	13.2	17.3	1.2	7.2	
増加	75	32	15	3	15	4	8	5	6	0	0	
	100.0	100.0	46.8	8.7	45.9	13.3	26.7	16.7	18.0	1.3	1.4	
変化なし	4	4	3	-	1	-	1	-	-	-	1	
	100.0	100.0	72.6	-	25.4	-	25.4	-	-	-	27.4	
減少	26	17	3	2	9	2	4	2	3	0	2	
	100.0	100.0	19.8	11.0	51.7	9.3	22.5	10.0	20.4	1.3	13.1	
活動分野(問23、主要な活動分 野1番目)	保健・医療・福祉	64	33	15	1	15	2	5	3	4	4	
	100.0	100.0	46.3	2.7	46.4	4.9	15.0	8.4	11.6	2.0	10.9	
その他の活動分野	74	34	14	4	14	5	9	4	7	2	1	
	100.0	100.0	41.3	11.5	41.4	14.6	27.2	12.3	21.9	4.5	4.0	
調査対象(その1)	2004年調査サンプル	24	22	8	3	8	3	8	1	7	3	
	100.0	100.0	37.0	12.3	37.5	11.8	37.3	4.6	33.6	12.8	5.3	
2014年新規サンプル	120	48	22	2	21	4	8	6	4	1	4	
	100.0	100.0	45.2	4.7	44.9	8.3	17.3	12.5	9.0	2.5	8.0	
調査対象(その2)	東北3県(岩手・宮城・福島)	102	23	10	1	12	3	6	2	3	1	
	100.0	100.0	45.4	2.9	52.7	13.6	26.2	6.8	14.9	6.0	3.9	
それ以外	42	47	19	4	18	3	11	5	8	3	4	
	100.0	100.0	41.2	9.2	37.7	7.4	22.4	11.5	17.7	5.6	8.7	

【東日本大震災の支援活動に関して採用実績がある】
問7付問6 震災関連採用者の採用時点の年齢(複数回答)

		総数 ウェイトなし	総数 ウェイトあり	20歳未満	20～29歳	30～39歳	40～49歳	50～59歳	60～64歳	65歳以上	無回答
全体		144	70	3	31	32	29	24	8	1	5
		100.0	100.0	3.9	44.3	45.5	41.6	33.9	11.5	1.7	7.1
認証年	1999年以前	9	6	-	4	4	2	2	0	-	0
		100.0	100.0	-	73.5	74.6	37.6	37.6	3.7	-	3.7
	2000～2004年	47	28	2	8	13	15	9	2	1	1
		100.0	100.0	8.0	28.5	47.3	54.4	31.4	8.2	1.8	4.2
	2005～2010年	53	23	0	11	8	6	10	3	0	2
		100.0	100.0	2.1	46.5	34.2	27.5	42.0	13.4	1.9	10.5
2011年以降		33	10	-	5	5	5	3	2	0	1
		100.0	100.0	-	51.1	53.3	51.8	28.9	24.8	2.6	11.7
団体の総人数(問1、2014年3月末人数の合算)	10人未満	8	3	-	0	1	1	0	0	0	1
		100.0	100.0	-	16.3	39.6	23.0	13.4	6.7	6.7	37.3
	10～49人	97	46	1	19	19	22	17	6	0	4
		100.0	100.0	3.0	41.2	40.4	48.3	36.4	13.9	0.6	8.2
	50～99人	28	16	1	8	9	3	4	1	1	-
		100.0	100.0	7.0	49.1	56.8	20.3	25.2	6.1	4.8	-
100人以上		11	5	0	4	3	3	2	0	-	0
		100.0	100.0	4.5	72.4	59.3	58.6	50.4	9.7	-	4.5
有給職員数(問1、2014年3月末人数の合算)	0人	-	-	-	-	-	-	-	-	-	-
		-	-	-	-	-	-	-	-	-	-
	1～4人	34	17	1	6	4	7	4	1	1	4
		100.0	100.0	5.5	37.5	26.2	42.0	23.8	5.0	4.1	25.6
	5～9人	42	18	0	7	12	9	6	1	-	0
		100.0	100.0	1.4	37.8	69.3	52.3	31.2	3.7	-	2.5
10人以上		68	35	2	18	15	13	14	7	1	0
		100.0	100.0	4.4	50.8	42.6	35.9	40.1	18.6	1.5	0.6
事業所の有給職員数の増減(問1、2011年-2013年)	Q1 2014年3月末・2011年2月末両方回答	129	64	3	27	29	27	21	6	1	4
		100.0	100.0	4.3	42.8	45.5	42.1	32.5	9.0	1.5	6.0
	増加	22	16	2	13	5	4	5	0	-	-
		100.0	100.0	12.7	79.0	27.9	26.6	29.5	1.4	-	-
	変わらない	24	16	-	0	5	7	6	1	0	3
		100.0	100.0	-	2.8	34.2	45.6	35.6	8.1	1.1	21.6
減少		83	32	1	14	19	15	10	4	1	0
		100.0	100.0	2.1	43.9	60.1	48.4	32.6	13.4	2.4	1.4
3年前も現在も有給職員はいない		-	-	-	-	-	-	-	-	-	-
		-	-	-	-	-	-	-	-	-	-
人材構成(問11(a))	若年層が多い(1、2を選択)	28	18	0	11	8	4	2	2	0	1
		100.0	100.0	2.7	63.1	43.7	24.4	13.1	12.6	1.5	5.3
	中高年齢者が多い(3、4を選択)	110	49	1	20	24	24	20	6	1	2
	100.0	100.0	2.7	40.2	48.9	47.9	41.1	11.4	1.9	4.9	
人材構成(問11(b))	男性が多い(1、2を選択)	49	28	1	11	14	12	4	1	0	3
		100.0	100.0	5.0	40.0	50.5	42.1	14.4	3.1	0.6	9.0
	女性が多い(3、4を選択)	88	39	1	18	17	17	17	5	1	2
	100.0	100.0	3.4	45.9	44.1	43.2	44.7	13.3	2.7	5.7	
人材構成(問11(c))	大卒以上が多い(1、2を選択)	38	25	0	14	11	11	6	2	0	1
		100.0	100.0	1.9	55.8	45.5	44.5	25.4	7.3	1.0	4.9
	学歴はばらばら(3、4を選択)	97	40	1	17	20	15	14	6	1	2
	100.0	100.0	3.3	41.6	49.5	38.1	36.0	14.5	2.4	5.9	
震災支援事業を実施(問14)	被災地で実施(1を選択)	79	31	0	14	20	13	12	4	1	0
		100.0	100.0	0.8	45.6	65.4	41.0	39.2	12.4	2.3	1.4
	被災地以外で実施(2を選択)	21	9	-	3	6	3	1	0	1	1
		100.0	100.0	-	30.1	67.6	38.1	15.6	5.5	5.9	11.5
	支援物資・寄付金を送付(3を選択)	24	21	1	9	6	5	7	3	-	-
		100.0	100.0	5.5	43.5	30.3	25.7	31.5	14.3	-	-
特に何も行っていない(5を選択)		26	15	0	7	6	6	3	2	-	2
		100.0	100.0	1.2	49.9	42.4	43.0	22.0	12.1	-	14.3
昨年の年間収入(2013年度)	0円	6	5	-	4	1	4	1	1	0	1
		100.0	100.0	-	76.0	22.2	71.5	22.2	27.1	5.1	24.0
	1～999万円	21	10	1	2	2	2	3	0	-	2
		100.0	100.0	12.0	25.4	22.7	25.7	28.0	1.9	-	24.4
	1000～4999万円	43	17	1	7	8	10	8	2	0	1
		100.0	100.0	6.9	39.3	47.8	59.9	47.8	11.6	1.5	7.1
5000～9999万円		27	13	0	7	8	3	5	2	0	-
		100.0	100.0	3.0	51.0	57.0	22.9	33.9	18.6	1.3	-
1億円以上		29	15	-	8	8	6	5	1	1	0
		100.0	100.0	-	50.4	53.0	41.1	30.9	6.1	3.5	1.5
年間収入の増減(問30、2011年度-2013年度、2011年度以降設立は除く)	2011/2013年度両方回答	105	53	3	23	24	22	19	5	1	4
		100.0	100.0	5.2	44.4	44.9	41.3	36.6	9.8	2.3	7.2
	増加	75	32	2	12	15	14	13	4	1	0
		100.0	100.0	5.1	37.8	46.8	45.6	41.9	12.9	3.0	1.4
	変化なし	4	4	-	3	2	3	3	-	-	1
		100.0	100.0	-	66.7	41.3	66.7	72.6	-	-	27.4
減少		26	17	1	8	7	4	3	1	0	2
		100.0	100.0	6.7	51.2	42.1	26.2	17.0	6.4	1.6	13.1
活動分野(問23、主要な活動分野1番目)	保健・医療・福祉	64	33	1	13	11	13	11	4	0	4
		100.0	100.0	4.0	38.4	34.6	40.9	33.0	12.1	1.3	10.9
	その他の活動分野	74	34	1	18	18	13	13	4	1	1
	100.0	100.0	4.1	52.4	52.3	39.7	37.6	10.7	2.3	4.0	
調査対象(その1)	2004年調査サンプル	24	22	1	7	11	12	5	1	0	1
		100.0	100.0	5.0	33.4	51.0	54.3	24.3	6.1	1.2	5.3
	2014年新規サンプル	120	48	2	23	20	17	18	7	1	4
	100.0	100.0	3.4	49.3	43.0	35.7	38.3	14.0	2.0	8.0	
調査対象(その2)	東北3県(岩手・宮城・福島)	102	23	1	8	14	10	11	4	1	1
		100.0	100.0	2.9	36.5	60.8	44.4	49.3	18.5	5.3	3.9
	それ以外	42	47	2	23	18	19	12	4	-	4
	100.0	100.0	4.4	48.0	38.2	40.2	26.5	8.2	-	8.7	

【東日本大震災の支援活動に関して採用実績がある】
問7付問7 震災関連採用者の雇用継続見込み(複数回答)

		総数 ウェイトなし	総数 ウェイトあり	今後半年未 満	半年～1年未 満	1年～3年未 満	本人に離職 の意思がな い限り継続	無回答
全体		144	70	1	6	8	47	11
		100.0	100.0	1.1	8.9	11.5	66.9	15.3
認証年	1999年以前	9	6	0	0	2	2	1
		100.0	100.0	3.7	7.4	30.2	40.7	21.6
	2000～2004年	47	28	0	4	3	19	3
		100.0	100.0	0.9	16.0	11.1	68.1	10.4
	2005～2010年	53	23	0	1	2	15	5
	100.0	100.0	1.1	3.8	10.6	63.7	22.7	
	2011年以降	33	10	-	0	1	8	1
		100.0	100.0	-	4.1	6.3	77.8	11.7
団体の総人数(問1、2014年3月 末人数の合算)	10人未満	8	3	-	0	-	1	1
		100.0	100.0	-	6.7	-	56.0	37.3
	10～49人	97	46	-	5	5	29	9
		100.0	100.0	-	11.3	11.6	62.8	19.2
	50～99人	28	16	1	0	1	14	1
	100.0	100.0	3.2	2.5	5.3	85.5	3.5	
	100人以上	11	5	0	0	2	2	0
		100.0	100.0	4.6	9.0	37.0	49.5	4.5
有給職員数(問1、2014年3月 末人数の合算)	0人	-	-	-	-	-	-	-
		-	-	-	-	-	-	-
	1～4人	34	17	-	2	1	8	6
		100.0	100.0	-	11.2	7.9	46.3	37.2
	5～9人	42	18	-	3	3	12	2
	100.0	100.0	-	18.4	15.7	67.5	8.5	
	10人以上	68	35	1	1	4	27	3
		100.0	100.0	2.1	2.9	11.0	76.4	8.2
事業所の有給職員数の増減(問 1、2011年-2013年)	Q1 2014年3月末・2011年2 月末両方回答	129	64	1	6	8	43	8
		100.0	100.0	1.2	9.5	12.6	68.3	12.4
	増加	22	16	-	0	1	12	3
		100.0	100.0	-	2.2	5.1	75.2	18.5
	変わらない	24	16	-	0	1	11	3
		100.0	100.0	-	1.4	4.3	72.7	21.6
	減少	83	32	1	5	6	20	1
		100.0	100.0	2.3	17.2	20.4	62.6	4.7
	3年前も現在も有給職員は いない	-	-	-	-	-	-	-
		-	-	-	-	-	-	-
人材構成(問11(a))	若年層が多い(1、2を選択)	28	18	-	0	2	12	4
		100.0	100.0	-	2.5	8.8	68.2	20.5
	中高年齢が多い(3、4を選 択)	110	49	1	6	6	34	4
	100.0	100.0	1.5	11.7	12.7	69.9	9.1	
人材構成(問11(b))	男性が多い(1、2を選択)	49	28	0	4	4	18	5
		100.0	100.0	1.7	13.8	13.4	62.8	16.2
	女性が多い(3、4を選択)	88	39	-	2	4	28	4
	100.0	100.0	-	6.0	10.5	73.1	11.0	
人材構成(問11(c))	大卒以上が多い(1、2を選 択)	38	25	-	5	3	17	3
		100.0	100.0	-	18.2	11.8	66.7	11.3
	学歴はばらばら(3、4を選 択)	97	40	0	2	5	28	5
	100.0	100.0	1.2	4.2	12.2	70.0	13.7	
震災支援事業を実施(問14)	被災地で実施(1を選択)	79	31	1	4	7	18	3
		100.0	100.0	2.4	12.9	22.5	59.4	10.9
	被災地以外で実施(2を選 択)	21	9	-	2	1	4	1
		100.0	100.0	-	25.7	14.8	47.1	14.4
	支援物資・寄付金を送付(3 を選択)	24	21	-	1	1	17	3
	100.0	100.0	-	4.0	3.2	80.2	12.6	
	特に何も行ってない(5を 選択)	26	15	-	0	0	11	3
		100.0	100.0	-	2.7	1.7	77.4	18.2
昨年の年間収入(2013年度)	0円	6	5	-	-	-	4	1
		100.0	100.0	-	-	-	76.0	24.0
	1～999万円	21	10	-	0	0	6	3
		100.0	100.0	-	4.2	2.7	58.1	35.0
	1000～4999万円	43	17	-	2	2	10	3
		100.0	100.0	-	10.2	14.1	58.4	18.8
	5000～9999万円	27	13	-	3	3	8	2
		100.0	100.0	-	19.7	20.6	61.4	12.0
	1億円以上	29	15	1	0	2	11	1
		100.0	100.0	3.5	1.5	13.4	73.1	8.5
年間収入の増減(問30、2011年 度-2013年度、2011年度以降設 立は除く)	2011/2013年度両方回答	105	53	1	5	7	33	9
		100.0	100.0	1.0	8.7	13.2	63.0	18.0
	増加	75	32	1	5	5	21	3
		100.0	100.0	1.6	14.5	14.8	66.0	9.7
	変化なし	4	4	-	-	2	1	1
	100.0	100.0	-	-	41.3	31.2	27.4	
	減少	26	17	-	-	0	11	5
		100.0	100.0	-	-	2.9	65.8	31.3
活動分野(問23、主要な活動分 野1番目)	保健・医療・福祉	64	33	0	1	1	25	6
		100.0	100.0	0.8	4.4	2.3	75.3	17.2
	その他の活動分野	74	34	0	5	7	19	5
		100.0	100.0	1.4	13.5	20.1	57.1	14.7
調査対象(その1)	2004年調査サンプル	24	22	-	4	3	15	2
		100.0	100.0	-	16.5	12.1	68.9	10.7
	2014年新規サンプル	120	48	1	3	5	31	8
		100.0	100.0	1.5	5.4	11.2	65.9	17.4
調査対象(その2)	東北3県(岩手・宮城・福島)	102	23	1	3	4	15	1
		100.0	100.0	3.3	12.1	16.3	65.2	6.0
	それ以外	42	47	-	3	4	32	9
		100.0	100.0	-	7.4	9.1	67.7	19.7

【全数】
問8 団体離職者の転職先(複数回答)

	総数 ウェイトなし	総数 ウェイトあり	民間企業	他NPO法人、非営利 団体	公務員	経営者、自 営業主、個 人事業主	専業主婦や 学生など	リタイア (定年退 職)	その他	離職者はい ない	無回答	
全体	2720	2720	765	374	97	195	633	391	232	826	212	
	100.0	100.0	28.1	13.8	3.6	7.2	23.3	14.4	8.5	30.4	7.8	
認証年	1999年以前	121	128	49	34	4	5	45	34	5	17	16
	100.0	100.0	38.1	26.2	2.9	3.7	34.8	26.4	3.9	13.4	12.4	
	2000～2004年	1155	1243	413	196	56	113	353	227	133	250	93
	100.0	100.0	33.2	15.8	4.5	9.1	28.4	18.3	10.7	20.1	7.5	
	2005～2010年	922	862	233	114	30	54	177	106	66	302	61
	100.0	100.0	27.1	13.3	3.5	6.3	20.5	12.3	7.7	35.1	7.0	
	2011年以降	500	460	63	26	5	24	51	18	23	252	42
	100.0	100.0	13.6	5.6	1.2	5.1	11.1	4.0	5.0	54.8	9.2	
団体の総人数(問1、2014年3月 末人数の合算)	10人未満	420	424	65	23	5	25	46	27	24	215	51
	100.0	100.0	15.3	5.4	1.1	5.8	10.9	6.3	5.7	50.8	12.0	
	10～49人	1746	1733	508	241	68	130	409	256	155	500	105
	100.0	100.0	29.3	13.9	3.9	7.5	23.6	14.8	9.0	28.8	6.1	
	50～99人	306	315	104	68	15	19	114	70	27	58	20
	100.0	100.0	33.2	21.7	4.7	6.2	36.2	22.2	8.6	18.6	6.2	
	100人以上	144	146	73	37	9	17	50	29	19	20	10
	100.0	100.0	49.9	25.3	6.5	11.3	34.2	19.7	12.9	13.8	7.0	
有給職員数(問1、2014年3月 末人数の合算)	0人	970	1012	98	62	15	72	120	98	87	514	104
	100.0	100.0	9.7	6.1	1.5	7.1	11.9	9.7	8.6	50.8	10.3	
	1～4人	556	556	128	54	25	31	122	82	40	179	32
	100.0	100.0	23.0	9.6	4.5	5.7	22.0	14.8	7.3	32.3	5.8	
	5～9人	400	366	155	60	16	33	112	64	29	54	18
	100.0	100.0	42.3	16.4	4.5	9.1	30.5	17.4	7.8	14.8	4.9	
	10人以上	673	668	369	192	40	52	265	136	70	39	24
	100.0	100.0	55.2	28.7	6.0	7.9	39.7	20.4	10.5	5.8	3.6	
事業所の有給職員数の増減(問 1、2011年-2013年)	Q1 2014年3月末・2011年2 月末両方回答	2228	2233	677	331	94	175	562	351	202	634	133
	100.0	100.0	30.3	14.8	4.2	7.8	25.2	15.7	9.1	28.4	6.0	
	増加	244	250	137	51	23	29	102	62	28	10	14
	100.0	100.0	54.9	20.2	9.1	11.6	40.8	24.7	11.1	3.9	5.5	
	変わらない	592	607	206	77	29	41	174	118	46	128	26
	100.0	100.0	34.0	12.6	4.8	6.7	28.6	19.5	7.6	21.1	4.3	
	減少	604	555	252	153	27	43	183	79	52	87	18
	100.0	100.0	45.5	27.6	4.9	7.8	32.9	14.3	9.4	15.7	3.3	
	3年前も現在も有給職員は いない	788	821	81	50	15	62	104	92	76	409	75
	100.0	100.0	9.9	6.1	1.8	7.5	12.7	11.2	9.3	49.8	9.1	
人材構成(問11(a))	若年層が多い(1、2を選択)	323	319	152	67	18	28	83	32	27	78	12
	100.0	100.0	47.8	21.2	5.6	8.7	25.9	10.0	8.5	24.4	3.9	
	中高年齢が多い(3、4を選 択)	2165	2163	580	294	78	159	531	343	194	670	115
	100.0	100.0	26.8	13.6	3.6	7.4	24.5	15.9	8.9	31.0	5.3	
人材構成(問11(b))	男性が多い(1、2を選択)	1074	1086	210	111	37	78	131	160	85	469	61
	100.0	100.0	19.4	10.2	3.4	7.2	12.1	14.8	7.8	43.2	5.7	
	女性が多い(3、4を選択)	1420	1403	518	249	60	108	480	213	129	290	72
	100.0	100.0	37.0	17.7	4.3	7.7	34.2	15.2	9.2	20.7	5.1	
人材構成(問11(c))	大卒以上が多い(1、2を選 択)	778	868	205	127	41	81	168	116	47	329	46
	100.0	100.0	23.6	14.6	4.8	9.3	19.4	13.3	5.4	37.9	5.3	
	学歴はばらばら(3、4を選 択)	1681	1585	521	234	55	104	438	256	168	419	74
	100.0	100.0	32.9	14.7	3.4	6.6	27.6	16.2	10.6	26.4	4.7	
震災支援事業を実施(問14)	被災地で実施(1を選択)	285	183	62	45	11	33	44	28	13	47	6
	100.0	100.0	34.1	24.7	5.8	18.3	24.0	15.4	7.0	25.8	3.4	
	被災地以外で実施(2を選 択)	168	142	49	37	7	16	36	26	10	35	7
	100.0	100.0	34.6	25.8	5.0	11.1	25.6	18.1	7.2	24.4	4.8	
	支援物資・寄付金を送付(3 を選択)	762	846	285	155	43	64	272	156	77	190	46
	100.0	100.0	33.7	18.4	5.1	7.6	32.1	18.4	9.2	22.4	5.4	
	特に何も行っていない(5選 択)	1241	1293	318	137	36	72	248	158	99	496	77
	100.0	100.0	24.6	10.6	2.8	5.6	19.2	12.2	7.6	38.3	5.9	
昨年の年間収入(2013年度)	0円	143	151	24	9	-	10	13	14	9	79	17
	100.0	100.0	15.8	5.9	-	6.7	8.3	8.9	5.8	52.1	11.4	
	1～999万円	1052	1070	150	84	22	75	194	122	89	465	81
	100.0	100.0	14.0	7.9	2.0	7.0	18.1	11.4	8.3	43.5	7.6	
	1000～4999万円	727	712	275	107	39	54	221	127	67	128	28
	100.0	100.0	38.6	15.0	5.4	7.6	31.0	17.8	9.4	18.0	3.9	
	5000～9999万円	250	236	124	61	19	23	74	54	28	17	8
	100.0	100.0	52.4	25.6	8.1	9.8	31.5	22.6	11.8	7.1	3.5	
	1億円以上	196	198	113	78	10	16	77	48	14	16	7
	100.0	100.0	57.1	39.6	5.2	8.3	38.7	24.4	7.1	7.9	3.5	
年間収入の増減(問30、2011年 度-2013年度、2011年度以降設 立は除く)	2011/2013年度両方回答	2062	2087	649	321	87	168	549	352	195	545	121
	100.0	100.0	31.1	15.4	4.2	8.1	26.3	16.9	9.3	26.1	5.8	
	増加	1084	1047	357	200	41	79	290	162	87	256	63
	100.0	100.0	34.1	19.1	3.9	7.5	27.7	15.4	8.3	24.4	6.0	
	変化なし	281	294	57	19	3	22	45	41	18	124	22
	100.0	100.0	19.3	6.6	1.1	7.4	15.3	14.1	6.2	42.4	7.6	
	減少	697	746	235	102	43	68	214	149	89	165	36
	100.0	100.0	31.5	13.7	5.7	9.1	28.7	19.9	11.9	22.1	4.8	
活動分野(問23、主要な活動分 野1番目)	保健・医療・福祉	1124	1128	439	237	40	69	336	189	121	213	72
	100.0	100.0	38.9	21.0	3.5	6.1	29.8	16.7	10.7	18.9	6.4	
	その他の活動分野	1406	1411	288	132	53	113	270	189	102	567	92
	100.0	100.0	20.4	9.4	3.8	8.0	19.1	13.4	7.2	40.2	6.5	
調査対象(その1)	2004年調査サンプル	776	894	296	147	46	79	271	177	89	163	68
	100.0	100.0	33.1	16.4	5.2	8.8	30.3	19.8	9.9	18.2	7.6	
	2014年新規サンプル	1944	1826	469	227	51	116	362	214	143	663	144
	100.0	100.0	25.7	12.5	2.8	6.4	19.8	11.7	7.8	36.3	7.9	
調査対象(その2)	東北3県(岩手・宮城・福島)	504	112	38	16	5	8	23	12	8	36	8
	100.0	100.0	34.4	14.2	4.7	7.2	20.3	10.3	7.4	32.0	7.1	
	それ以外	2216	2608	727	358	92	187	610	380	223	790	204
	100.0	100.0	27.9	13.7	3.5	7.2	23.4	14.6	8.6	30.3	7.8	

団体調査基礎項目集計

【全数】
問9(1)有給職員の募集方法(複数回答)

		総数 ウェイトなし	総数 ウェイトあり	雑誌や新聞 広告などを 通じて	各種団体等 でのポス ター、広告 の掲示	ハローワー クを通じて	NPO法人 やNGOの 求人サイト 上で	団体のHP やFace book等	団体関係者 からの紹介	団体関係者 の友人、知 人等の紹介	その他	募集はして いない
全体		2720 100.0	2720 100.0	237 8.7	119 4.4	834 30.7	160 5.9	216 7.9	503 18.5	743 27.3	44 1.6	662 24.4
認証年	1999年以前	121 100.0	128 100.0	21 16.3	7 5.3	37 28.8	9 6.9	24 19.1	38 29.5	45 35.0	11 8.4	18 14.2
	2000~2004年	1155 100.0	1243 100.0	142 11.5	67 5.4	415 33.4	81 6.5	108 8.7	248 20.0	369 29.7	19 1.5	277 22.3
	2005~2010年	922 100.0	862 100.0	50 5.7	33 3.8	287 33.2	43 5.0	51 5.9	148 17.2	214 24.8	5 0.6	237 27.5
	2011年以降	500 100.0	460 100.0	20 4.3	13 2.9	87 18.9	24 5.3	30 6.6	64 14.0	109 23.7	8 1.7	124 27.0
	団体の総人数(問1、2014年3月 末人数の合算)	10人未満	420 100.0	424 100.0	10 2.3	3 0.8	53 12.4	12 2.9	9 2.2	35 8.3	50 11.9	2 0.4
10~49人	1746 100.0	1733 100.0	152 8.8	82 4.7	566 32.7	99 5.7	125 7.2	329 19.0	499 28.8	27 1.6	395 22.8	
50~99人	306 100.0	315 100.0	49 15.7	24 7.6	123 39.2	22 7.1	53 10.7	79 25.2	110 34.9	11 3.6	45 14.4	
100人以上	144 100.0	146 100.0	21 14.4	7 4.6	74 50.5	23 16.0	27 18.3	47 31.8	66 44.9	3 2.2	14 9.9	
有給職員数(問1、2014年3月 末人数の合算)	0人	970 100.0	1012 100.0	4 0.4	5 0.5	29 2.8	14 1.4	22 2.2	48 4.7	69 6.8	4 0.4	435 43.0
	1~4人	556 100.0	556 100.0	22 4.0	13 2.4	159 28.6	27 4.8	41 7.4	127 22.8	181 32.5	9 1.6	143 25.7
	5~9人	400 100.0	366 100.0	43 11.6	21 5.6	186 50.7	29 7.9	30 8.2	103 28.0	153 41.8	7 2.0	34 9.3
	10人以上	673 100.0	668 100.0	163 24.4	76 11.4	444 66.5	87 13.1	120 17.9	210 31.5	319 47.8	23 3.5	24 3.6
	事業所の有給職員数の増減(問 1、2011年-2013年)	Q1 2014年3月末・2011年2 月末両方回答	2228 100.0	2233 100.0	208 9.3	106 4.7	726 32.5	133 6.0	186 8.3	426 19.1	628 28.1	35 1.6
増加	244 100.0	250 100.0	57 22.6	21 8.3	142 56.7	30 12.2	43 17.1	79 31.7	103 41.4	10 3.9	19 7.6	
変わらない	592 100.0	607 100.0	59 9.6	29 4.8	231 38.1	30 5.0	46 7.6	135 22.2	214 35.3	11 1.8	119 19.6	
減少	604 100.0	555 100.0	90 16.3	51 9.2	334 60.2	61 11.0	84 15.1	180 32.4	263 47.4	12 2.1	43 7.7	
3年前も現在も有給職員は いない	788 100.0	821 100.0	3 0.3	5 0.6	19 2.3	12 1.4	13 1.6	32 4.0	47 5.7	3 0.3	374 45.6	
人材構成(問11(a))	若年層が多い(1、2を選択)	323 100.0	319 100.0	39 12.2	38 12.1	164 51.5	36 11.4	57 17.8	87 27.2	95 29.8	6 2.0	52 16.2
	中高年齢者が多い(3、4を選 択)	2165 100.0	2163 100.0	193 8.9	79 3.6	637 29.5	117 5.4	156 7.2	401 18.5	620 28.7	34 1.6	547 25.3
	男性が多い(1、2を選択)	1074 100.0	1086 100.0	41 3.8	25 2.3	210 19.4	41 3.7	66 6.1	175 16.1	214 19.7	11 1.0	392 36.1
女性が多い(3、4を選択)	1420 100.0	1403 100.0	188 13.4	92 6.5	587 41.9	112 8.0	145 10.4	305 21.8	496 35.4	31 2.2	213 15.2	
人材構成(問11(c))	大卒以上が多い(1、2を選 択)	778 100.0	868 100.0	28 3.2	28 3.3	189 21.7	68 7.8	82 9.5	218 19.3	203 23.3	9 1.1	292 33.7
	学歴はばらばら(3、4を選 択)	1681 100.0	1585 100.0	198 12.5	89 5.6	609 38.4	86 5.4	126 7.9	316 20.0	505 31.9	32 2.0	304 19.2
	震災支援事業を実施(問14)	被災地で実施(1を選択)	285 100.0	183 100.0	12 6.5	8 4.6	66 36.1	27 14.6	32 17.6	55 29.9	7 3.1	37 20.1
被災地以外で実施(2を選 択)	168 100.0	142 100.0	9 6.1	6 4.1	55 38.7	26 18.1	26 18.6	43 30.0	55 38.9	3 1.9	21 14.7	
支援物資・寄付金を送付(3 を選択)	762 100.0	846 100.0	103 12.2	54 6.4	304 36.0	59 6.9	80 9.5	193 22.8	285 33.7	25 2.9	143 16.9	
特に何も行ってない(5を 選択)	1241 100.0	1293 100.0	98 7.5	41 3.2	372 28.7	51 4.0	74 5.7	186 14.4	308 23.8	15 1.2	400 31.0	
昨年の年間収入(2013年度)	0円	143 100.0	151 100.0	6 3.7	3 2.3	16 10.3	5 3.6	4 2.8	10 6.9	17 11.2	-	61 40.6
	1~999万円	1052 100.0	1070 100.0	24 2.2	15 1.4	96 9.0	25 2.3	32 3.0	103 9.6	161 15.0	9 0.8	407 38.0
	1000~4999万円	727 100.0	712 100.0	73 10.3	39 5.5	330 46.3	57 8.0	87 12.2	189 26.5	297 41.8	22 3.0	92 12.9
	5000~9999万円	250 100.0	236 100.0	52 22.0	26 11.0	171 72.2	29 12.4	34 14.4	78 32.9	105 44.3	6 2.3	13 5.4
	1億円以上	196 100.0	198 100.0	64 32.3	27 13.4	143 72.1	29 14.6	37 18.8	71 35.8	91 45.8	4 1.8	11 5.6
	年間収入の増減(問30、2011年 度-2013年度、2011年度以降設 立は除く)	2011/2013年度両方回答	2062 100.0	2087 100.0	206 9.9	100 4.8	696 33.3	131 6.3	173 8.3	407 19.5	605 29.0	38 1.8
増加	1084 100.0	1047 100.0	117 11.2	60 5.7	423 40.4	85 8.1	104 9.9	235 22.5	358 34.2	18 1.7	199 19.0	
変化なし	281 100.0	294 100.0	13 4.3	11 3.8	43 14.5	6 2.0	10 3.4	32 11.0	51 17.4	2 0.8	109 37.0	
減少	697 100.0	746 100.0	76 10.2	29 3.9	230 30.8	40 5.3	60 8.0	139 18.6	196 26.2	18 2.4	200 26.8	
活動分野(問23、主要な活動分 野1番目)	保健・医療・福祉	1124 100.0	1128 100.0	185 16.4	71 6.3	535 47.4	77 6.8	99 8.8	240 21.2	404 35.8	27 2.4	176 15.6
	その他の活動分野	1406 100.0	1411 100.0	44 3.1	44 3.1	263 18.6	78 5.5	114 8.1	235 16.6	296 21.0	15 1.1	457 32.4
調査対象(その1)	2004年調査サンプル	776 100.0	894 100.0	109 12.2	42 4.7	287 32.2	63 7.0	90 10.0	188 21.0	272 30.4	22 2.5	185 20.7
	2014年新規サンプル	1944 100.0	1826 100.0	128 7.0	78 4.3	546 29.9	97 5.3	126 6.9	315 17.2	471 25.8	21 1.2	478 26.2
調査対象(その2)	東北3県(岩手・宮城・福島)	504 100.0	112 100.0	9 8.0	6 5.7	54 48.2	8 7.0	11 9.9	23 20.7	32 28.6	2 2.0	22 20.0
	それ以外	2216 100.0	2608 100.0	228 8.8	113 4.3	780 29.9	152 5.8	205 7.9	480 18.4	711 27.3	42 1.6	640 24.5

【全数】

問9(1)有給職員の募集方法(複数回答)(続き)

		総数 ウェイトなし	総数 ウェイトあり	無回答	募集している (計)
全体		2720	2720	627	1431
		100.0	100.0	23.0	52.6
認証年	1999年以前	121	128	32	78
		100.0	100.0	24.9	60.9
	2000～2004年	1155	1243	262	705
		100.0	100.0	21.0	56.7
	2005～2010年	922	862	181	444
	100.0	100.0	21.0	51.5	
	2011年以降	500	460	148	188
		100.0	100.0	32.3	40.8
団体の総人数(問1、2014年3月末人数の合算)	10人未満	420	424	134	106
		100.0	100.0	31.6	25.0
	10～49人	1746	1733	361	977
		100.0	100.0	20.8	56.4
	50～99人	306	315	64	205
	100.0	100.0	20.4	65.2	
	100人以上	144	146	31	101
		100.0	100.0	21.2	69.0
有給職員数(問1、2014年3月末人数の合算)	0人	970	1012	461	116
		100.0	100.0	45.5	11.5
	1～4人	556	556	66	347
		100.0	100.0	12.0	62.4
	5～9人	400	366	23	310
	100.0	100.0	6.2	84.5	
	10人以上	673	668	28	616
		100.0	100.0	4.2	92.2
事業所の有給職員数の増減(問1、2011年-2013年)	Q1 2014年3月末・2011年2月末両方回答	2228	2233	474	1204
		100.0	100.0	21.2	53.9
	増加	244	250	18	213
		100.0	100.0	7.1	85.3
	変わらない	592	607	63	425
		100.0	100.0	10.4	70.1
	減少	604	555	25	487
		100.0	100.0	4.5	87.8
	3年前も現在も有給職員はいない	788	821	369	79
		100.0	100.0	44.9	9.6
人材構成(問11(a))	若年層が多い(1、2を選択)	323	319	39	228
		100.0	100.0	12.3	71.5
	中高年齢者が多い(3、4を選択)	2165	2163	475	1141
	100.0	100.0	22.0	52.7	
人材構成(問11(b))	男性が多い(1、2を選択)	1074	1086	279	415
		100.0	100.0	25.7	38.2
	女性が多い(3、4を選択)	1420	1403	245	945
	100.0	100.0	17.5	67.3	
人材構成(問11(c))	大卒以上が多い(1、2を選択)	778	868	203	373
		100.0	100.0	23.3	43.0
	学歴はばらばら(3、4を選択)	1681	1585	303	978
	100.0	100.0	19.1	61.7	
震災支援事業を実施(問14)	被災地で実施(1を選択)	285	183	37	109
		100.0	100.0	20.4	59.5
	被災地以外で実施(2を選択)	168	142	28	93
		100.0	100.0	19.5	65.9
	支援物資・寄付金を送付(3を選択)	762	846	176	527
	100.0	100.0	20.8	62.3	
	特に何も行っていない(5を選択)	1241	1293	269	624
		100.0	100.0	20.8	48.2
昨年の年間収入(2013年度)	0円	143	151	57	32
		100.0	100.0	38.0	21.4
	1～999万円	1052	1070	381	282
		100.0	100.0	35.6	26.4
	1000～4999万円	727	712	55	566
		100.0	100.0	7.7	79.4
	5000～9999万円	250	236	3	221
		100.0	100.0	1.3	93.3
	1億円以上	196	198	4	183
		100.0	100.0	2.1	92.3
年間収入の増減(問30、2011年度-2013年度、2011年度以降設立は除く)	2011/2013年度両方回答	2062	2087	421	1160
		100.0	100.0	20.2	55.5
	増加	1084	1047	181	668
		100.0	100.0	17.2	63.8
	変化なし	281	294	91	93
	100.0	100.0	31.2	31.8	
	減少	697	746	149	398
		100.0	100.0	19.9	53.3
活動分野(問23、主要な活動分野1番目)	保健・医療・福祉	1124	1128	165	788
		100.0	100.0	14.6	69.8
	その他の活動分野	1406	1411	391	564
	100.0	100.0	27.7	39.9	
調査対象(その1)	2004年調査サンプル	776	894	198	511
		100.0	100.0	22.1	57.2
	2014年新規サンプル	1944	1826	429	920
	100.0	100.0	23.5	50.4	
調査対象(その2)	東北3県(岩手・宮城・福島)	504	112	18	72
		100.0	100.0	15.9	64.1
	それ以外	2216	2608	609	1359
	100.0	100.0	23.3	52.1	

[全数]

問9(2)ボランティアの募集方法(複数回答)

		総数 ウェイトなし	総数 ウェイトあり	雑誌や新聞 広告などを 通じて	各種団体等 でのポス ター、広告 の掲示	ハローワーク を通じて	NPO法人 やNGOの 求人サイト 上で	団体のHP やFace book等	団体関係者 からの紹介	団体関係者 の友人、知 人等の紹介	その他	募集はして いない
全体		2720	2720	123	255	53	202	451	721	1020	97	581
		100.0	100.0	4.5	9.4	1.9	7.4	16.6	26.5	37.5	3.6	21.4
認証年	1999年以前	121	128	10	14	3	16	30	48	55	6	15
		100.0	100.0	7.9	10.8	2.5	12.4	23.3	37.9	42.8	4.6	11.5
	2000～2004年	1155	1243	65	133	27	95	213	351	453	47	257
		100.0	100.0	5.2	10.7	2.2	7.7	17.1	28.3	36.4	3.8	20.7
	2005～2010年	922	862	33	64	15	42	121	202	311	27	211
	100.0	100.0	3.8	7.4	1.7	4.8	14.0	23.4	36.1	3.1	24.5	
	2011年以降	500	460	13	43	5	47	83	116	194	15	91
		100.0	100.0	2.7	9.3	1.2	10.2	18.1	25.3	42.1	3.2	19.7
団体の総人数(問1、2014年3月末人数の合算)	10人未満	420	424	10	15	8	22	41	67	102	7	156
		100.0	100.0	2.4	3.6	1.8	5.1	9.6	15.9	24.1	1.6	36.9
	10～49人	1746	1733	67	143	30	115	255	468	669	49	356
		100.0	100.0	3.8	8.2	1.7	6.6	14.7	27.0	38.6	2.8	20.6
	50～99人	306	315	24	56	7	39	84	111	148	23	34
	100.0	100.0	7.5	17.8	2.2	12.5	26.7	35.2	47.0	7.3	10.7	
	100人以上	144	146	20	37	5	24	63	57	77	14	12
		100.0	100.0	13.6	25.2	3.3	16.4	43.0	39.0	52.6	9.8	8.3
有給職員数(問1、2014年3月末人数の合算)	0人	970	1012	45	73	3	76	198	276	414	48	300
		100.0	100.0	4.4	7.2	0.3	7.5	19.6	27.3	40.9	4.7	29.7
	1～4人	556	556	27	42	7	48	96	157	210	17	107
		100.0	100.0	4.8	7.6	1.2	8.7	17.3	28.3	37.8	3.1	19.3
	5～9人	400	366	13	37	14	18	37	97	130	9	61
	100.0	100.0	3.6	10.0	3.8	5.0	10.1	26.4	35.6	2.4	16.7	
	10人以上	673	668	35	99	26	56	111	174	237	20	87
		100.0	100.0	5.2	14.8	3.9	8.4	16.7	26.0	35.5	2.9	13.0
事業所の有給職員数の増減(問1、2011年-2013年)	Q1 2014年3月末・2011年2月末両方回答	2228	2233	107	221	45	172	381	609	868	83	491
		100.0	100.0	4.8	9.9	2.0	7.7	17.1	27.3	38.9	3.7	22.0
	増加	244	250	16	35	6	21	46	76	102	9	29
		100.0	100.0	6.5	14.1	2.6	8.4	18.5	30.4	40.6	3.4	11.6
	変わらない	592	607	25	48	20	32	80	154	207	17	123
		100.0	100.0	4.2	8.0	3.3	5.3	13.2	25.4	34.0	2.8	20.3
	減少	604	555	27	77	16	56	96	156	219	15	79
	100.0	100.0	4.8	13.9	2.9	10.0	17.3	28.1	39.5	2.7	14.3	
	3年前も現在も有給職員はいない	788	821	38	60	3	63	159	222	341	43	260
		100.0	100.0	4.7	7.3	0.3	7.7	19.4	27.1	41.5	5.2	31.6
人材構成(問11(a))	若年層が多い(1、2を選択)	323	319	18	56	8	31	81	108	125	6	44
		100.0	100.0	5.8	17.7	2.5	9.8	25.5	33.8	39.2	1.8	13.6
	中高年齢が多い(3、4を選択)	2165	2163	101	189	42	165	353	583	839	88	481
	100.0	100.0	4.7	8.7	2.0	7.6	16.3	27.0	38.8	4.1	22.2	
人材構成(問11(b))	男性が多い(1、2を選択)	1074	1086	43	78	14	98	204	309	415	37	306
		100.0	100.0	3.9	7.2	1.3	9.0	18.7	28.4	38.2	3.4	28.2
	女性が多い(3、4を選択)	1420	1403	75	165	36	98	231	383	549	55	221
	100.0	100.0	5.3	11.8	2.5	7.0	16.4	27.3	39.1	3.9	15.8	
人材構成(問11(c))	大卒以上が多い(1、2を選択)	778	868	26	78	9	86	188	273	342	33	214
		100.0	100.0	2.9	9.0	1.1	9.9	21.7	32.3	39.3	3.8	24.6
	学歴はばらばら(3、4を選択)	1681	1585	92	163	40	110	243	414	615	59	308
	100.0	100.0	5.8	10.3	2.5	7.0	15.3	26.1	38.8	3.7	19.4	
震災支援事業を実施(問14)	被災地で実施(1を選択)	285	183	14	25	5	20	54	72	80	8	25
		100.0	100.0	7.7	13.4	2.8	10.9	29.5	39.5	43.6	4.3	13.7
	被災地以外で実施(2を選択)	168	142	9	29	6	24	47	60	73	6	14
		100.0	100.0	6.5	20.7	4.1	16.9	32.9	42.1	51.2	4.4	9.8
支援物資・寄付金を送付(3を選択)	762	846	48	107	19	69	166	269	378	49	113	
	100.0	100.0	5.7	12.7	2.2	8.2	19.6	31.8	44.6	5.8	13.4	
特に何も行ってない(5を選択)	1241	1293	45	82	23	74	163	279	424	25	375	
	100.0	100.0	3.5	6.3	1.8	5.7	12.6	21.6	32.8	2.0	29.0	
昨年の年間収入(2013年度)	0円	143	151	4	7	3	13	9	24	46	2	55
		100.0	100.0	2.5	4.8	1.8	8.9	5.8	15.8	30.6	1.4	36.2
	1～999万円	1052	1070	46	83	6	76	209	310	439	52	274
		100.0	100.0	4.3	7.8	0.6	7.1	19.5	29.0	41.0	4.9	25.6
	1000～4999万円	727	712	27	66	20	58	124	191	264	22	118
		100.0	100.0	3.8	9.3	2.8	8.1	17.4	26.8	37.1	3.1	16.5
5000～9999万円	250	236	8	25	10	11	34	63	75	5	34	
	100.0	100.0	3.5	10.4	4.3	4.9	14.6	26.5	31.8	2.1	14.2	
1億円以上	196	198	21	41	8	21	36	56	77	6	41	
	100.0	100.0	10.4	20.8	4.2	10.8	18.4	28.2	38.8	2.8	20.9	
年間収入の増減(問30、2011年度-2013年度、2011年度以降設立は除く)	2011/2013年度両方回答	2062	2087	101	196	45	153	360	568	782	81	467
		100.0	100.0	4.8	9.4	2.1	7.3	17.3	27.2	37.5	3.9	22.4
	増加	1084	1047	56	111	21	91	200	312	408	37	202
		100.0	100.0	5.3	10.6	2.0	8.7	19.1	29.8	39.0	3.5	19.3
	変化なし	281	294	15	14	6	14	30	54	113	5	89
	100.0	100.0	5.2	4.9	1.9	4.9	10.1	18.3	38.3	1.7	30.3	
	減少	697	746	30	71	18	47	131	203	261	39	176
		100.0	100.0	4.0	9.5	2.4	6.3	17.5	27.2	35.0	5.2	23.6
活動分野(問23、主要な活動分野1番目)	保健・医療・福祉	1124	1128	44	117	41	60	141	282	388	35	204
		100.0	100.0	3.9	10.4	3.6	5.3	12.5	25.0	34.4	3.1	18.1
	その他の活動分野	1406	1411	68	127	10	133	288	405	582	59	358
		100.0	100.0	4.8	9.0	0.7	9.4	20.4	28.7	41.3	4.2	25.4
調査対象(その1)	2004年調査サンプル	776	894	54	99	21	75	154	256	343	34	160
		100.0	100.0	6.0	11.1	2.4	8.4	17.2	28.6	38.4	3.8	17.9
	2014年新規サンプル	1944	1826	69	156	32	127	298	465	677	63	421
		100.0	100.0	3.8	8.6	1.7	7.0	16.3	25.4	37.1	3.4	23.0
調査対象(その2)	東北3県(岩手・宮城・福島)	504	112	6	11	3	9	19	26	38	4	26
		100.0	100.0	5.5	10.1	2.5	8.4	17.0	23.3	34.4	3.9	23.4
	それ以外	2216	2608	117	244	50	193	432	695	982	92	555
		100.0	100.0	4.5	9.4	1.9	7.4	16.6	26.6	37.6	3.5	21.3

【全数】

問9(2)ボランティアの募集方法(複数回答)(続き)

		総数 ウェイトなし	総数 ウェイトあり	無回答	募集している (計)
全体		2720	2720	600	1539
		100.0	100.0	22.0	56.6
認証年	1999年以前	121	128	36	77
		100.0	100.0	27.9	60.6
	2000～2004年	1155	1243	266	720
		100.0	100.0	21.4	57.9
	2005～2010年	922	862	199	452
	100.0	100.0	23.0	52.5	
	2011年以降	500	460	95	274
		100.0	100.0	20.7	59.6
団体の総人数(問1、2014年3月末人数の合算)	10人未満	420	424	99	169
		100.0	100.0	23.4	39.8
	10～49人	1746	1733	394	982
		100.0	100.0	22.7	56.7
	50～99人	306	315	51	230
	100.0	100.0	16.3	73.1	
	100人以上	144	146	18	116
		100.0	100.0	12.5	79.3
有給職員数(問1、2014年3月末人数の合算)	0人	970	1012	106	606
		100.0	100.0	10.5	59.9
	1～4人	556	556	119	329
		100.0	100.0	21.4	59.3
	5～9人	400	366	113	193
	100.0	100.0	30.7	52.6	
	10人以上	673	668	216	365
		100.0	100.0	32.4	54.6
事業所の有給職員数の増減(問1、2011年-2013年)	Q1 2014年3月末・2011年2月末両方回答	2228	2233	447	1295
		100.0	100.0	20.0	58.0
	増加	244	250	67	154
		100.0	100.0	26.7	61.6
	変わらない	592	607	162	321
		100.0	100.0	26.8	52.9
	減少	604	555	149	326
		100.0	100.0	26.9	58.8
	3年前も現在も有給職員はいない	788	821	68	494
		100.0	100.0	8.3	60.1
人材構成(問11(a))	若年層が多い(1、2を選択)	323	319	72	203
		100.0	100.0	22.6	63.7
	中高年齢者が多い(3、4を選択)	2165	2163	421	1261
	100.0	100.0	19.5	58.3	
人材構成(問11(b))	男性が多い(1、2を選択)	1074	1086	165	614
		100.0	100.0	15.2	56.5
	女性が多い(3、4を選択)	1420	1403	332	849
	100.0	100.0	23.7	60.5	
人材構成(問11(c))	大卒以上が多い(1、2を選択)	778	868	137	517
		100.0	100.0	15.8	59.6
	学歴はばらばら(3、4を選択)	1681	1585	343	934
	100.0	100.0	21.7	58.9	
震災支援事業を実施(問14)	被災地で実施(1を選択)	285	183	27	131
		100.0	100.0	14.9	71.4
	被災地以外で実施(2を選択)	168	142	15	113
		100.0	100.0	10.4	79.8
	支援物資・寄付金を送付(3を選択)	762	846	177	557
	100.0	100.0	20.9	65.8	
	特に何も行ってない(5を選択)	1241	1293	274	644
		100.0	100.0	21.2	49.8
昨年の年間収入(2013年度)	0円	143	151	31	66
		100.0	100.0	20.2	43.6
	1～999万円	1052	1070	141	655
		100.0	100.0	13.2	61.2
	1000～4999万円	727	712	183	412
		100.0	100.0	25.6	57.8
	5000～9999万円	250	236	87	116
		100.0	100.0	36.8	49.0
	1億円以上	196	198	41	116
		100.0	100.0	20.7	58.4
年間収入の増減(問30、2011年度-2013年度、2011年度以降設立は除く)	2011/2013年度両方回答	2062	2087	422	1198
		100.0	100.0	20.2	57.4
	増加	1084	1047	232	613
		100.0	100.0	22.2	58.5
	変化なし	281	294	52	153
	100.0	100.0	17.6	52.0	
	減少	697	746	138	432
		100.0	100.0	18.5	57.9
活動分野(問23、主要な活動分野1番目)	保健・医療・福祉	1124	1128	309	615
		100.0	100.0	27.4	54.5
	その他の活動分野	1406	1411	210	843
		100.0	100.0	14.9	59.8
調査対象(その1)	2004年調査サンプル	776	894	200	534
		100.0	100.0	22.4	59.7
	2014年新規サンプル	1944	1826	400	1005
		100.0	100.0	21.9	55.1
調査対象(その2)	東北3県(岩手・宮城・福島)	504	112	25	60
		100.0	100.0	22.7	53.9
	それ以外	2216	2608	574	1479
		100.0	100.0	22.0	56.7

【全数】

問10(1)現在不足している人材(複数回答)

		総数 ウェイトなし	総数 ウェイトあり	I T関連技 術に通じた 人	企画能力に 優れている 人	専門の知識 や経験が豊 富な人	会計、経理 に明るい人	人事、労 務、教育訓 練に明るい 人	法律、行政 制度に明る い人	資金集めが 得意な人	団体運営全 般ができる 人	交渉、対外 折衝が上手 い人
全体		2720	2720	741	791	990	790	398	475	882	835	512
		100.0	100.0	27.2	29.1	36.4	29.0	14.6	17.5	32.4	30.7	18.8
認証年	1999年以前	121	128	30	32	40	33	18	22	41	42	20
		100.0	100.0	23.3	24.6	31.1	26.1	14.2	17.0	31.9	33.2	15.3
	2000～2004年	1155	1243	341	383	473	353	194	209	379	398	247
		100.0	100.0	27.4	30.8	38.1	28.4	15.6	16.8	30.5	32.0	19.9
	2005～2010年	922	862	235	242	302	236	114	140	256	251	142
		100.0	100.0	27.2	28.1	35.0	27.3	13.3	16.3	29.7	29.1	16.5
2011年以降	500	460	130	128	158	162	69	102	195	133	99	
	100.0	100.0	28.2	27.8	34.4	35.2	14.9	22.3	42.5	28.8	21.5	
団体の総人数(問1、2014年3月 末人数の合算)	10人未満	420	424	94	97	110	90	29	53	114	81	58
		100.0	100.0	22.2	22.9	25.9	21.3	6.9	12.6	26.8	19.1	13.8
	10～49人	1746	1733	479	503	669	510	262	313	591	535	333
		100.0	100.0	27.6	29.0	38.6	29.5	15.1	18.1	34.1	30.9	19.2
	50～99人	306	315	90	111	124	103	60	52	96	130	72
	100.0	100.0	28.6	35.4	39.4	32.6	18.9	16.5	30.6	41.4	22.8	
100人以上	144	146	61	59	60	63	37	42	62	71	40	
	100.0	100.0	41.4	40.6	41.0	42.9	25.3	28.9	42.6	48.4	27.1	
有給職員数(問1、2014年3月 末人数の合算)	0人	970	1012	278	276	235	293	91	150	360	288	174
		100.0	100.0	27.5	27.3	23.2	29.0	9.0	14.8	35.5	28.5	17.2
	1～4人	556	556	160	177	197	177	71	102	210	185	108
		100.0	100.0	28.8	31.9	35.4	31.8	12.8	18.3	37.7	33.3	19.5
	5～9人	400	366	100	116	176	104	63	67	112	102	73
	100.0	100.0	27.2	31.8	47.9	28.4	17.2	18.3	30.6	27.7	20.0	
10人以上	673	668	180	199	351	191	162	140	175	237	140	
	100.0	100.0	26.9	29.9	52.6	28.6	24.3	20.9	26.2	35.5	21.0	
事業所の有給職員数の増減(問 1、2011年-2013年)	Q1 2014年3月末・2011年2 月末両方回答	2228	2233	621	672	819	647	324	384	721	716	423
		100.0	100.0	27.8	30.1	36.7	29.0	14.5	17.2	32.3	32.1	18.9
	増加	244	250	64	91	124	73	54	57	89	102	56
		100.0	100.0	25.4	36.5	49.7	29.0	21.6	22.8	35.5	40.9	22.4
	変わらない	592	607	150	178	237	147	67	79	165	164	95
		100.0	100.0	24.8	29.4	39.0	24.2	11.1	13.1	27.2	26.9	15.6
減少	604	555	177	176	279	187	134	133	184	214	136	
	100.0	100.0	31.9	31.8	50.4	33.7	24.2	23.9	33.2	38.5	24.6	
3年前も現在も有給職員は いない	788	821	230	227	178	241	68	115	283	237	136	
	100.0	100.0	28.0	27.6	21.7	29.3	8.3	14.0	34.4	28.8	16.5	
人材構成(問11(a))	若年層が多い(1、2を選択)	323	319	106	103	122	123	75	80	137	116	77
		100.0	100.0	33.2	32.4	38.2	38.6	23.6	25.2	43.1	36.5	24.2
	中高年齢が多い(3、4を選 択)	2165	2163	610	650	825	632	315	375	708	692	424
	100.0	100.0	28.2	30.1	38.1	29.2	14.5	17.3	32.8	32.0	19.6	
人材構成(問11(b))	男性が多い(1、2を選択)	1074	1086	291	311	323	317	123	168	381	338	210
		100.0	100.0	26.8	28.7	29.8	29.1	11.3	15.5	35.1	31.2	19.3
	女性が多い(3、4を選 択)	1420	1403	422	452	631	438	269	290	475	476	295
	100.0	100.0	30.0	32.2	45.0	31.2	19.2	20.7	33.9	33.9	21.0	
人材構成(問11(c))	大卒以上が多い(1、2を選 択)	778	868	270	256	287	295	115	150	352	279	187
		100.0	100.0	31.1	29.5	33.1	34.0	13.2	17.2	40.5	32.1	21.6
	学歴はばらばら(3、4を選 択)	1681	1585	435	497	661	458	272	301	496	526	312
	100.0	100.0	27.4	31.4	41.7	28.9	17.2	19.0	31.3	33.2	19.7	
震災支援事業を実施(問14)	被災地で実施(1を選択)	285	183	78	71	81	68	38	39	95	75	50
		100.0	100.0	42.8	39.0	44.3	37.3	21.0	21.5	51.7	40.9	27.5
	被災地以外で実施(2を選 択)	168	142	64	66	60	60	28	29	68	59	45
		100.0	100.0	45.4	46.4	42.6	42.0	20.0	20.5	47.9	41.4	31.7
	支援物資・寄付金を送付(3 を選択)	762	846	290	278	333	288	150	157	293	342	184
	100.0	100.0	34.2	32.8	39.3	34.0	17.8	18.6	34.6	40.4	21.8	
特に何も行っていない(5選 択)	1241	1293	285	335	459	324	155	206	366	316	208	
	100.0	100.0	22.0	25.9	35.5	25.0	12.0	15.9	28.3	24.5	16.1	
昨年の年間収入(2013年度)	0円	143	151	32	29	35	27	12	19	43	26	27
		100.0	100.0	21.1	19.0	23.0	18.1	8.1	12.8	28.5	17.4	18.2
	1～999万円	1052	1070	298	305	299	315	101	155	385	330	185
		100.0	100.0	27.9	28.5	28.0	29.4	9.5	14.5	36.0	30.9	17.3
	1000～4999万円	727	712	205	241	310	226	130	148	237	235	154
		100.0	100.0	28.8	33.9	43.5	31.8	18.2	20.8	33.3	33.0	21.7
	5000～9999万円	250	236	67	73	133	62	47	48	57	85	49
	100.0	100.0	28.3	30.8	56.3	26.3	19.9	20.4	24.1	36.0	20.6	
1億円以上	196	198	60	69	91	77	67	50	55	82	45	
	100.0	100.0	30.4	35.1	46.1	39.1	34.1	25.0	27.9	41.3	22.8	
年間収入の増減(問30、2011年 度-2013年度、2011年度以降設 立は除く)	2011/2013年度両方回答	2062	2087	591	649	773	614	319	365	658	673	394
		100.0	100.0	28.3	31.1	37.0	29.4	15.3	17.5	31.5	32.2	18.9
	増加	1084	1047	312	346	425	366	199	204	326	373	211
		100.0	100.0	29.8	33.0	40.6	35.0	19.0	19.5	31.1	35.6	20.1
	変化なし	281	294	74	61	84	63	33	38	81	58	45
	100.0	100.0	25.2	20.6	28.7	21.6	11.3	12.8	27.5	19.8	15.4	
減少	697	746	205	242	264	184	86	123	251	242	138	
	100.0	100.0	27.5	32.5	35.3	24.6	11.5	16.4	33.7	32.4	18.5	
活動分野(問23、主要な活動分 野1番目)	保健・医療・福祉	1124	1128	277	309	509	328	213	233	282	367	206
		100.0	100.0	24.5	27.4	45.1	29.1	18.8	20.6	25.0	32.5	18.3
その他の活動分野	1406	1411	429	441	429	429	163	217	555	433	284	
	100.0	100.0	30.4	31.3	30.4	30.4	11.5	15.4	39.4	30.7	20.1	
調査対象(その1)	2004年調査サンプル	776	894	236	256	339	240	134	152	285	302	179
		100.0	100.0	26.4	28.6	38.0	26.9	15.0	17.0	31.8	33.7	20.0
	2014年新規サンプル	1944	1826	505	535	650	550	264	323	597	533	334
	100.0	100.0	27.7	29.3	35.6	30.1	14.5	17.7	32.7	29.2	18.3	
調査対象(その2)	東北3県(岩手・宮城・福島)	504	112	29	36	45	38	19	18	39	36	22
		100.0	100.0	25.7	32.1	40.0	34.1	17.0	15.7	34.9	32.4	19.7
	それ以外	2216	2608	712	755	945	752	379	457	843	799	490
	100.0	100.0	27.3	29.0	36.2	28.8	14.5	17.5	32.3	30.6	18.8	

団体調査基礎項目集計

調査シリーズNo.139

【全数】

問10(1)現在不足している人材(複数回答)(続き)

		総数 ウェイトなし	総数 ウェイトあり	人脈が豊富な人	年齢の若い人	体力に自信がある人	その他	特にない	無回答	不足している人材がある(計)
全体		2720	2720	558	1013	456	76	384	123	2213
		100.0	100.0	20.5	37.2	16.8	2.8	14.1	4.5	81.4
認証年	1999年以前	121	128	18	67	22	1	8	12	108
		100.0	100.0	14.3	52.2	17.4	0.8	6.3	9.4	84.3
	2000～2004年	1155	1243	267	504	219	34	169	59	1015
		100.0	100.0	21.4	40.5	17.6	2.7	13.6	4.7	81.7
	2005～2010年	922	862	175	288	142	28	135	33	695
	100.0	100.0	20.3	33.4	16.5	3.2	15.7	3.8	80.6	
	2011年以降	500	460	92	143	68	10	69	19	373
		100.0	100.0	20.0	31.1	14.8	2.2	15.0	4.1	81.0
団体の総人数(問1、2014年3月末人数の合算)	10人未満	420	424	68	97	46	11	96	37	291
		100.0	100.0	16.0	23.0	10.8	2.7	22.6	8.7	68.6
	10～49人	1746	1733	377	658	304	43	226	59	1448
		100.0	100.0	21.7	38.0	17.6	2.5	13.0	3.4	83.6
	50～99人	306	315	62	161	65	12	28	8	279
	100.0	100.0	19.7	51.2	20.8	3.8	9.0	2.5	88.5	
	100人以上	144	146	34	68	30	6	8	5	134
		100.0	100.0	23.0	46.7	20.6	4.3	5.4	3.3	91.4
有給職員数(問1、2014年3月末人数の合算)	0人	970	1012	218	382	148	33	178	51	783
		100.0	100.0	21.5	37.8	14.6	3.3	17.6	5.1	77.4
	1～4人	556	556	106	189	75	10	83	16	457
		100.0	100.0	19.1	34.0	13.5	1.9	14.9	2.9	82.1
	5～9人	400	366	68	122	68	10	43	13	310
	100.0	100.0	18.5	33.2	18.5	2.7	11.8	3.6	84.5	
	10人以上	673	668	147	288	153	19	57	21	590
		100.0	100.0	21.9	43.2	22.9	2.9	8.5	3.2	88.4
事業所の有給職員数の増減(問1、2011年-2013年)	Q1 2014年3月末・2011年2月末両方回答	2228	2233	472	874	387	63	300	82	1851
		100.0	100.0	21.1	39.1	17.3	2.8	13.4	3.7	82.9
	増加	244	250	60	125	61	13	17	9	224
		100.0	100.0	23.9	50.0	24.3	5.4	6.9	3.5	89.6
	変わらない	592	607	110	214	105	13	105	18	484
		100.0	100.0	18.1	35.3	17.4	2.2	17.2	3.0	79.8
	減少	604	555	120	213	96	11	35	20	500
	100.0	100.0	21.6	38.4	17.3	1.9	6.2	3.6	90.2	
	3年前も現在も有給職員はいない	788	821	183	321	125	26	144	35	642
		100.0	100.0	22.3	39.1	15.2	3.1	17.5	4.3	78.2
人材構成(問11(a))	若年層が多い(1、2を選択)	323	319	73	53	53	8	39	4	275
		100.0	100.0	22.9	16.7	16.5	2.5	12.4	1.4	86.2
	中高年齢が多い(3、4を選択)	2165	2163	461	922	387	64	291	45	1827
	100.0	100.0	21.3	42.6	17.9	3.0	13.4	2.1	84.5	
人材構成(問11(b))	男性が多い(1、2を選択)	1074	1086	227	377	159	29	186	19	881
		100.0	100.0	20.9	34.8	14.6	2.7	17.1	1.8	81.1
	女性が多い(3、4を選択)	1420	1403	312	604	284	44	147	28	1227
	100.0	100.0	22.3	43.0	20.2	3.1	10.5	2.0	87.5	
人材構成(問11(c))	大卒以上が多い(1、2を選択)	778	868	184	279	121	20	141	22	705
		100.0	100.0	21.2	32.2	13.9	2.3	16.2	2.5	81.2
	学歴はばらばら(3、4を選択)	1681	1585	350	685	314	49	190	25	1370
	100.0	100.0	22.1	43.2	19.8	3.1	12.0	1.6	86.4	
震災支援事業を実施(問14)	被災地で実施(1を選択)	285	183	51	78	33	11	10	3	170
		100.0	100.0	27.8	42.7	18.0	5.8	5.5	1.6	92.9
	被災地以外で実施(2を選択)	168	142	39	67	31	7	5	0	137
		100.0	100.0	27.7	47.3	21.9	5.0	3.4	0.2	96.5
	支援物資・寄付金を送付(3を選択)	762	846	186	388	160	29	64	22	760
	100.0	100.0	22.0	45.9	19.0	3.4	7.6	2.6	89.8	
	特に何も行っていない(5を選択)	1241	1293	242	431	204	25	262	34	996
		100.0	100.0	18.7	33.3	15.8	2.0	20.3	2.7	77.0
昨年の年間収入(2013年度)	0円	143	151	29	28	20	7	49	8	94
		100.0	100.0	19.4	18.5	13.3	4.4	32.1	5.5	62.4
	1～999万円	1052	1070	219	414	148	27	163	37	870
		100.0	100.0	20.4	38.7	13.8	2.6	15.2	3.5	81.3
	1000～4999万円	727	712	149	297	145	20	78	18	616
		100.0	100.0	20.9	41.7	20.4	2.8	11.0	2.5	86.5
	5000～9999万円	250	236	48	86	54	5	19	7	211
	100.0	100.0	20.3	36.3	23.0	2.1	8.0	2.8	89.2	
	1億円以上	196	198	42	78	29	5	18	8	172
		100.0	100.0	21.2	39.3	14.7	2.8	9.2	3.9	87.0
年間収入の増減(問30、2011年度-2013年度、2011年度以降設立は除く)	2011/2013年度両方回答	2062	2087	436	820	357	61	286	70	1732
		100.0	100.0	20.9	39.3	17.1	2.9	13.7	3.3	83.0
	増加	1084	1047	213	411	185	33	123	38	887
		100.0	100.0	20.4	39.2	17.6	3.1	11.7	3.7	84.6
	変化なし	281	294	62	106	39	10	63	9	222
	100.0	100.0	21.1	36.2	13.2	3.2	21.5	2.9	75.5	
	減少	697	746	161	303	134	19	100	23	624
		100.0	100.0	21.5	40.5	18.0	2.5	13.4	3.0	83.6
活動分野(問23、主要な活動分野1番目)	保健・医療・福祉	1124	1128	237	437	222	30	141	48	940
		100.0	100.0	21.0	38.7	19.7	2.6	12.5	4.2	83.3
	その他の活動分野	1406	1411	296	527	207	40	227	40	1144
		100.0	100.0	21.0	37.3	14.7	2.8	16.1	2.9	81.1
調査対象(その1)	2004年調査サンプル	776	894	193	392	156	25	104	46	744
		100.0	100.0	21.6	43.9	17.4	2.8	11.6	5.2	83.2
	2014年新規サンプル	1944	1826	365	621	301	51	280	77	1470
	100.0	100.0	20.0	34.0	16.5	2.8	15.3	4.2	80.5	
調査対象(その2)	東北3県(岩手・宮城・福島)	504	112	21	34	21	4	15	4	92
		100.0	100.0	19.0	30.4	19.1	3.5	13.7	3.9	82.4
	それ以外	2216	2608	537	979	435	72	368	119	2121
	100.0	100.0	20.6	37.5	16.7	2.8	14.1	4.5	81.3	

[全数]

問10(2)現在最も必要な人材

		総数 ウェイトなし	総数 ウェイトあり	IT関連技 術に通じた 人	企画能力に 優れている 人	専門の知識 や経験が豊 富な人	会計、経理 に明るい人	人事、労 務、教育訓 練に明るい 人	法律、行政 制度に明る い人	資金集めが 得意な人	団体運営全 般ができる 人	交渉、対外 折衝が上手 い人
全体		2720	2720	135	180	442	176	25	39	279	332	57
		100.0	100.0	5.0	6.6	16.3	6.5	0.9	1.4	10.2	12.2	2.1
認証年	1999年以前	121	128	8	5	23	6	-	1	14	19	4
		100.0	100.0	6.4	4.2	17.9	4.6	-	0.6	10.6	14.7	3.2
	2000～2004年	1155	1243	47	88	210	73	12	13	113	157	26
		100.0	100.0	3.8	7.1	16.9	5.9	0.9	1.0	9.1	12.6	2.1
	2005～2010年	922	862	55	53	145	56	10	13	81	115	11
	100.0	100.0	6.4	6.1	16.8	6.4	1.1	1.5	9.3	13.3	1.2	
	2011年以降	500	460	24	33	56	39	4	13	68	41	15
		100.0	100.0	5.3	7.1	12.2	8.6	0.8	2.8	14.7	8.9	3.2
団体の総人数(問1、2014年3月 末人数の合算)	10人未満	420	424	18	29	42	16	2	6	47	35	14
		100.0	100.0	4.2	6.8	10.0	3.9	0.5	1.4	11.0	8.2	3.3
	10～49人	1746	1733	91	122	310	122	18	28	186	200	33
		100.0	100.0	5.2	7.0	17.9	7.1	1.0	1.6	10.7	11.6	1.9
	50～99人	306	315	13	15	61	17	4	2	33	54	4
	100.0	100.0	4.2	4.8	19.4	5.5	1.3	0.6	10.5	17.2	1.2	
	100人以上	144	146	9	10	15	14	1	1	10	36	6
		100.0	100.0	6.3	6.7	10.1	9.8	0.8	0.7	7.0	24.5	4.0
有給職員数(問1、2014年3月 末人数の合算)	0人	970	1012	72	69	65	76	6	13	127	110	25
		100.0	100.0	7.1	6.8	6.5	7.5	0.6	1.3	12.6	10.9	2.5
	1～4人	556	556	19	38	88	43	-	9	73	85	12
		100.0	100.0	3.4	6.9	15.9	7.7	-	1.6	13.1	15.3	2.2
	5～9人	400	366	18	31	87	22	5	6	35	35	6
	100.0	100.0	5.0	8.5	23.7	6.0	1.4	1.6	9.6	9.5	1.5	
	10人以上	673	668	20	37	188	30	14	9	36	94	13
		100.0	100.0	3.0	5.6	28.1	4.4	2.1	1.4	5.4	14.1	1.9
事業所の有給職員数の増減(問 1、2011年-2013年)	Q1 2014年3月末・2011年2 月末両方回答	2228	2233	116	158	373	142	20	27	224	285	45
		100.0	100.0	5.2	7.1	16.7	6.3	0.9	1.2	10.1	12.8	2.0
	増加	244	250	9	17	54	9	0	6	18	44	2
		100.0	100.0	3.5	6.9	21.7	3.6	0.1	2.4	7.2	17.7	0.7
	変わらない	592	607	24	47	125	37	1	6	51	69	11
	100.0	100.0	3.9	7.8	20.5	6.2	0.2	1.1	8.4	11.4	1.8	
	減少	604	555	19	34	144	32	16	8	51	78	15
		100.0	100.0	3.4	6.1	25.9	5.7	2.9	1.5	9.1	14.1	2.8
	3年前も現在も有給職員は いない	788	821	65	59	50	63	3	6	105	93	17
		100.0	100.0	7.9	7.2	6.1	7.7	0.3	0.8	12.7	11.4	2.1
人材構成(問11(a))	若年層が多い(1、2を選択)	323	319	14	27	58	28	7	7	44	46	8
		100.0	100.0	4.3	8.5	18.1	8.7	2.3	2.3	13.9	14.3	2.4
	中高齢者が多い(3、4を選 択)	2165	2163	116	141	363	136	17	28	214	275	50
		100.0	100.0	5.4	6.5	16.8	6.3	0.8	1.3	9.9	12.7	2.3
人材構成(問11(b))	男性が多い(1、2を選択)	1074	1086	57	75	134	85	9	15	137	136	32
		100.0	100.0	5.3	6.9	12.4	7.8	0.8	1.4	12.6	12.5	3.0
	女性が多い(3、4を選択)	1420	1403	73	95	290	78	16	21	124	187	25
		100.0	100.0	5.2	6.8	20.7	5.6	1.1	1.5	8.8	13.3	1.8
人材構成(問11(c))	大卒以上が多い(1、2を選 択)	778	868	56	54	121	70	12	16	121	93	30
		100.0	100.0	6.5	6.2	14.0	8.0	1.3	1.9	13.9	10.7	3.4
	学歴はばらばら(3、4を選 択)	1681	1585	71	117	296	94	13	20	138	224	28
		100.0	100.0	4.5	7.4	18.7	5.9	0.8	1.3	8.7	14.1	1.7
震災支援事業を実施(問14)	被災地で実施(1を選択)	285	183	14	17	32	8	3	1	28	29	1
		100.0	100.0	7.5	9.4	17.7	4.4	1.8	0.4	15.2	16.0	0.7
	被災地以外で実施(2を選 択)	168	142	15	14	18	16	3	1	18	19	8
		100.0	100.0	10.6	10.0	12.9	11.2	2.3	1.0	12.8	13.6	5.5
	支援物資・寄付金を送付(3 を選択)	762	846	51	50	135	64	7	13	69	155	22
	100.0	100.0	6.0	5.9	15.9	7.6	0.8	1.5	8.2	18.3	2.7	
	特に何も行っていない(5選 択)	1241	1293	54	83	230	75	12	22	135	126	24
		100.0	100.0	4.2	6.4	17.8	5.8	0.9	1.7	10.4	9.7	1.8
昨年の年間収入(2013年度)	0円	143	151	8	9	15	4	1	1	14	9	9
		100.0	100.0	5.4	5.8	9.6	2.8	0.9	0.8	9.5	6.0	5.7
	1～999万円	1052	1070	71	73	110	84	6	16	139	138	22
		100.0	100.0	6.7	6.8	10.3	7.8	0.6	1.5	13.0	12.9	2.0
	1000～4999万円	727	712	23	49	152	51	2	14	70	88	8
		100.0	100.0	3.2	6.8	21.3	7.2	0.3	2.0	9.8	12.4	1.2
	5000～9999万円	250	236	6	17	74	10	3	4	7	39	5
		100.0	100.0	2.5	7.0	31.2	4.1	1.3	1.6	3.0	16.3	2.1
	1億円以上	196	198	11	11	41	8	8	2	12	39	5
		100.0	100.0	5.6	5.8	20.6	4.1	4.3	0.9	6.3	19.8	2.4
年間収入の増減(問30、2011年 度-2013年度、2011年度以降設 立は除く)	2011/2013年度両方回答	2062	2087	102	143	354	132	20	30	202	284	39
		100.0	100.0	4.9	6.9	17.0	6.3	1.0	1.5	9.7	13.6	1.9
	増加	1084	1047	51	77	188	77	15	12	95	154	15
		100.0	100.0	4.9	7.4	18.0	7.4	1.4	1.1	9.1	14.7	1.4
	変化なし	281	294	14	16	41	17	3	4	29	22	6
	100.0	100.0	4.7	5.6	13.9	5.7	1.0	1.2	10.0	7.4	2.1	
	減少	697	746	37	50	125	38	3	15	77	108	18
		100.0	100.0	5.0	6.7	16.8	5.1	0.4	2.0	10.4	14.5	2.4
活動分野(問23、主要な活動分 野1番目)	保健・医療・福祉	1124	1128	42	57	247	66	16	22	65	161	22
		100.0	100.0	3.7	5.1	21.9	5.9	1.4	1.9	5.7	14.2	1.9
	その他の活動分野	1406	1411	83	105	168	102	6	17	202	153	34
		100.0	100.0	5.9	7.5	11.9	7.2	0.4	1.2	14.3	10.8	2.4
調査対象(その1)	2004年調査サンプル	776	894	43	48	163	40	8	11	92	112	22
		100.0	100.0	4.9	5.4	18.3	4.5	0.8	1.2	10.3	12.5	2.5
	2014年新規サンプル	1944	1826	91	132	279	135	17	29	187	220	35
		100.0	100.0	5.0	7.2	15.3	7.4	1.0	1.6	10.2	12.0	1.9
調査対象(その2)	東北3県(岩手・宮城・福島)	504	112	5	8	16	8	2	1	13	14	2
		100.0	100.0	4.7	7.0	14.2	7.4	1.5	1.0	11.2	12.1	2.2
	それ以外	2216	2608	130	172	427	167	23	38	266	318	55
		100.0	100.0	5.0	6.6	16.4	6.4	0.9	1.5	10.2	12.2	2.1

【全数】
問10(2)現在最も必要な人材(続き)

		総数 ウェイトなし	総数 ウェイトあり	人脈が豊富 な人	年齢の若い 人	体力に自信 がある人	その他	特にない	無回答	不足してい る人材があ る(計)
全体		2720	2720	50	309	39	40	384	234	2103
		100.0	100.0	1.8	11.4	1.4	1.5	14.1	8.6	77.3
認証年	1999年以前	121	128	-	21	3	1	8	15	105
		100.0	100.0	-	16.5	2.4	0.8	6.3	11.7	82.0
	2000～2004年	1155	1243	25	172	15	20	169	104	970
		100.0	100.0	2.0	13.8	1.2	1.6	13.6	8.4	78.0
	2005～2010年	922	862	15	75	15	16	135	69	658
	100.0	100.0	1.7	8.7	1.7	1.9	15.7	8.0	76.3	
	2011年以降	500	460	10	36	6	3	69	43	348
		100.0	100.0	2.2	7.8	1.4	0.6	15.0	9.4	75.6
団体の総人数(問1、2014年3月末人数の合算)	10人未満	420	424	9	29	6	10	96	65	263
		100.0	100.0	2.1	6.9	1.5	2.3	22.6	15.3	62.1
	10～49人	1746	1733	32	194	25	20	226	126	1381
		100.0	100.0	1.8	11.2	1.5	1.2	13.0	7.3	79.7
	50～99人	306	315	4	57	4	5	28	14	273
	100.0	100.0	1.2	18.0	1.2	1.6	9.0	4.3	86.7	
	100人以上	144	146	1	19	4	3	8	9	129
		100.0	100.0	0.9	13.0	2.5	1.9	5.4	6.4	88.2
有給職員数(問1、2014年3月末人数の合算)	0人	970	1012	23	129	15	21	178	82	752
		100.0	100.0	2.2	12.8	1.5	2.1	17.6	8.1	74.3
	1～4人	556	556	4	48	3	4	83	47	426
		100.0	100.0	0.8	8.6	0.5	0.7	14.9	8.5	76.6
	5～9人	400	366	5	33	8	2	43	29	294
	100.0	100.0	1.4	9.0	2.3	0.6	11.8	8.0	80.2	
	10人以上	673	668	12	88	13	10	57	47	564
		100.0	100.0	1.8	13.2	1.9	1.6	8.5	7.1	84.5
事業所の有給職員数の増減(問1、2011年-2013年)	Q1 2014年3月末・2011年2月末両方回答	2228	2233	42	279	34	33	300	155	1778
		100.0	100.0	1.9	12.5	1.5	1.5	13.4	6.9	79.6
	増加	244	250	8	37	2	6	17	20	213
		100.0	100.0	3.1	14.9	0.9	2.5	6.9	8.0	85.2
	変わらない	592	607	6	63	12	5	105	45	457
		100.0	100.0	0.9	10.4	1.9	0.9	17.2	7.4	75.4
	減少	604	555	8	64	7	5	35	39	481
	100.0	100.0	1.4	11.6	1.3	0.8	6.2	7.1	86.7	
	3年前も現在も有給職員はいない	788	821	21	114	13	17	144	51	627
		100.0	100.0	2.6	13.9	1.5	2.1	17.5	6.2	76.3
人材構成(問11(a))	若年層が多い(1、2を選択)	323	319	4	6	4	5	39	22	257
		100.0	100.0	1.4	1.8	1.2	1.5	12.4	6.9	80.7
	中高年齢者が多い(3、4を選択)	2165	2163	43	293	34	34	291	129	1744
	100.0	100.0	2.0	13.5	1.6	1.6	13.4	5.9	80.6	
人材構成(問11(b))	男性が多い(1、2を選択)	1074	1086	21	108	16	19	186	55	845
		100.0	100.0	2.0	9.9	1.4	1.8	17.1	5.1	77.8
	女性が多い(3、4を選択)	1420	1403	26	189	20	18	147	92	1164
	100.0	100.0	1.9	13.5	1.5	1.3	10.5	6.5	83.0	
人材構成(問11(c))	大卒以上が多い(1、2を選択)	778	868	14	69	8	13	141	51	676
		100.0	100.0	1.6	7.9	0.9	1.6	16.2	5.9	77.9
	学歴はばらばら(3、4を選択)	1681	1585	33	221	28	22	190	92	1304
	100.0	100.0	2.1	13.9	1.8	1.4	12.0	5.8	82.2	
震災支援事業を実施(問14)	被災地で実施(1を選択)	285	183	5	16	4	5	10	9	163
		100.0	100.0	2.5	8.5	2.3	2.9	5.5	5.1	89.4
	被災地以外で実施(2を選択)	168	142	2	8	1	3	5	10	128
		100.0	100.0	1.2	5.9	0.5	2.4	3.4	6.7	89.9
	支援物資・寄付金を送付(3を選択)	762	846	14	122	15	13	64	51	731
	100.0	100.0	1.7	14.5	1.7	1.5	7.6	6.0	86.4	
	特に何も行っていない(5を選択)	1241	1293	27	126	19	15	262	84	947
		100.0	100.0	2.1	9.7	1.4	1.2	20.3	6.5	73.3
昨年の年間収入(2013年度)	0円	143	151	6	5	3	2	49	17	86
		100.0	100.0	3.8	3.0	1.8	1.5	32.1	11.1	56.8
	1～999万円	1052	1070	17	134	11	17	163	69	838
		100.0	100.0	1.6	12.5	1.0	1.6	15.2	6.4	78.4
	1000～4999万円	727	712	13	89	12	8	78	55	580
		100.0	100.0	1.8	12.5	1.7	1.1	11.0	7.7	81.4
	5000～9999万円	250	236	5	19	6	3	19	22	195
	100.0	100.0	2.0	8.0	2.4	1.3	8.0	9.3	82.7	
	1億円以上	196	198	2	22	2	3	18	12	168
		100.0	100.0	1.3	11.3	1.1	1.3	9.2	6.0	84.8
年間収入の増減(問30、2011年度-2013年度、2011年度以降設立は除く)	2011/2013年度両方回答	2062	2087	38	244	29	32	286	152	1650
		100.0	100.0	1.8	11.7	1.4	1.5	13.7	7.3	79.0
	増加	1084	1047	12	118	16	20	123	74	850
		100.0	100.0	1.2	11.3	1.6	1.9	11.7	7.1	81.2
	変化なし	281	294	6	38	3	4	63	27	203
	100.0	100.0	2.1	13.0	1.2	1.3	21.5	9.2	69.2	
	減少	697	746	19	88	9	8	100	50	596
		100.0	100.0	2.6	11.7	1.3	1.1	13.4	6.8	79.8
活動分野(問23、主要な活動分野1番目)	保健・医療・福祉	1124	1128	24	139	17	16	141	94	893
		100.0	100.0	2.1	12.3	1.5	1.4	12.5	8.4	79.1
	その他の活動分野	1406	1411	25	156	19	20	227	93	1091
		100.0	100.0	1.8	11.0	1.4	1.4	16.1	6.6	77.3
調査対象(その1)	2004年調査サンプル	776	894	15	136	11	13	104	75	715
		100.0	100.0	1.6	15.3	1.3	1.5	11.6	8.4	80.0
	2014年新規サンプル	1944	1826	35	172	28	27	280	158	1388
	100.0	100.0	1.9	9.4	1.5	1.5	15.3	8.7	76.0	
調査対象(その2)	東北3県(岩手・宮城・福島)	504	112	2	11	3	2	15	11	86
		100.0	100.0	1.4	9.4	2.3	2.1	13.7	9.7	76.6
	それ以外	2216	2608	48	298	37	38	368	223	2017
	100.0	100.0	1.8	11.4	1.4	1.5	14.1	8.5	77.3	

【全数】
問11 人材構成(a)年齢層 A 若年層、B 中高齢者

		総数 ウェイトなし	総数 ウェイトあり	Aに近い	ややAに近い	ややBに近い	Bに近い	無回答	Aに近い (計)	Bに近い (計)
全体		2720	2720	116	203	486	1677	238	319	2163
		100.0	100.0	4.3	7.5	17.9	61.6	8.8	11.7	79.5
認証年	1999年以前	121	128	4	3	24	76	21	7	100
		100.0	100.0	2.9	2.4	19.1	59.3	16.2	5.3	78.5
	2000～2004年	1155	1243	40	91	205	797	110	131	1002
		100.0	100.0	3.2	7.3	16.5	64.1	8.8	10.6	80.6
	2005～2010年	922	862	43	66	162	523	69	109	684
	100.0	100.0	5.0	7.7	18.8	60.6	8.0	12.6	79.4	
	2011年以降	500	460	30	39	90	265	37	68	355
		100.0	100.0	6.4	8.4	19.5	57.6	8.1	14.8	77.1
団体の総人数(問1、2014年3月末人数の合算)	10人未満	420	424	14	14	69	251	77	27	320
		100.0	100.0	3.2	3.3	16.2	59.2	18.1	6.5	75.4
	10～49人	1746	1733	69	146	329	1080	109	215	1409
		100.0	100.0	4.0	8.4	19.0	62.3	6.3	12.4	81.3
	50～99人	306	315	12	19	55	210	19	31	264
	100.0	100.0	3.8	6.1	17.4	66.6	6.1	9.9	84.0	
	100人以上	144	146	18	16	19	83	11	34	102
		100.0	100.0	12.2	10.8	13.1	56.7	7.2	23.1	69.7
有給職員数(問1、2014年3月末人数の合算)	0人	970	1012	30	36	131	700	115	65	831
		100.0	100.0	3.0	3.5	13.0	69.1	11.4	6.5	82.1
	1～4人	556	556	24	44	99	338	51	68	437
		100.0	100.0	4.4	7.9	17.8	60.9	9.1	12.3	78.6
	5～9人	400	366	10	36	92	210	18	46	302
	100.0	100.0	2.8	9.8	25.0	57.4	5.0	12.6	82.5	
	10人以上	673	668	47	82	147	362	30	129	509
		100.0	100.0	7.1	12.2	22.0	54.2	4.5	19.3	76.2
事業所の有給職員数の増減(問1、2011年-2013年)	Q1 2014年3月末・2011年2月末両方回答	2228	2233	92	160	402	1417	162	252	1819
		100.0	100.0	4.1	7.2	18.0	63.5	7.3	11.3	81.5
	増加	244	250	10	22	53	149	15	33	203
		100.0	100.0	4.1	9.0	21.3	59.7	5.9	13.1	81.0
	変わらない	592	607	25	33	121	388	40	58	509
	100.0	100.0	4.1	5.4	20.0	63.9	6.6	9.5	83.8	
	減少	604	555	39	80	122	294	21	118	416
		100.0	100.0	7.0	14.4	21.9	53.0	3.8	21.3	74.9
	3年前も現在も有給職員はいない	788	821	18	25	106	586	86	43	692
		100.0	100.0	2.2	3.1	12.9	71.4	10.5	5.2	84.2
人材構成(問11(a))	若年層が多い(1、2を選択)	323	319	116	203	-	-	-	319	-
		100.0	100.0	36.4	63.6	-	-	-	100.0	-
	中高齢者が多い(3、4を選択)	2165	2163	-	-	486	1677	-	-	2163
	100.0	100.0	-	-	22.5	77.5	-	-	-	100.0
人材構成(問11(b))	男性が多い(1、2を選択)	1074	1086	55	81	165	746	39	136	911
		100.0	100.0	5.1	7.4	15.2	68.7	3.6	12.5	83.9
	女性が多い(3、4を選択)	1420	1403	58	116	311	899	18	174	1210
	100.0	100.0	4.1	8.3	22.2	64.1	1.3	12.4	86.3	
人材構成(問11(c))	大卒以上が多い(1、2を選択)	778	868	67	85	180	513	22	152	694
		100.0	100.0	7.7	9.8	20.8	59.1	2.6	17.5	79.9
	学歴はばらばら(3、4を選択)	1681	1585	45	115	297	1113	16	160	1409
	100.0	100.0	2.8	7.3	18.7	70.2	1.0	10.1	88.9	
震災支援事業を実施(問14)	被災地で実施(1を選択)	285	183	15	20	44	96	8	34	140
		100.0	100.0	8.0	10.8	24.1	52.4	4.6	18.8	76.5
	被災地以外で実施(2を選択)	168	142	8	9	37	80	7	18	117
		100.0	100.0	5.9	6.6	25.9	56.3	5.2	12.6	82.3
	支援物資・寄付金を送付(3を選択)	762	846	43	70	155	536	43	113	691
	100.0	100.0	5.1	8.2	18.3	63.3	5.1	13.3	81.6	
	特に何も行ってない(5を選択)	1241	1293	48	88	232	826	99	136	1058
		100.0	100.0	3.7	6.8	18.0	63.9	7.7	10.5	81.8
昨年の年間収入(2013年度)	0円	143	151	9	5	20	94	24	14	114
		100.0	100.0	5.8	3.3	13.1	62.2	15.6	9.1	75.3
	1～999万円	1052	1070	28	38	150	757	96	67	907
		100.0	100.0	2.6	3.6	14.0	70.7	9.0	6.2	84.8
	1000～4999万円	727	712	32	71	137	435	37	103	572
		100.0	100.0	4.5	10.0	19.2	61.1	5.2	14.5	80.2
	5000～9999万円	250	236	21	30	61	115	8	51	177
	100.0	100.0	9.1	12.6	25.9	48.8	3.6	21.6	74.8	
	1億円以上	196	198	17	24	47	104	6	41	151
		100.0	100.0	8.7	12.1	23.7	52.7	2.8	20.8	76.4
年間収入の増減(問30、2011年度-2013年度、2011年度以降設立は除く)	2011/2013年度両方回答	2062	2087	87	147	359	1341	152	234	1700
		100.0	100.0	4.2	7.0	17.2	64.3	7.3	11.2	81.5
	増加	1084	1047	60	85	199	627	77	145	826
		100.0	100.0	5.7	8.1	19.0	59.9	7.4	13.8	78.8
	変化なし	281	294	10	13	39	200	32	22	239
	100.0	100.0	3.3	4.3	13.3	68.1	10.9	7.7	81.4	
	減少	697	746	18	49	121	515	43	67	636
		100.0	100.0	2.4	6.6	16.2	68.9	5.8	9.0	85.2
活動分野(問23、主要な活動分野1番目)	保健・医療・福祉	1124	1128	46	92	207	695	88	138	903
		100.0	100.0	4.1	8.1	18.4	61.6	7.8	12.3	80.0
	その他の活動分野	1406	1411	62	99	252	897	100	162	1149
	100.0	100.0	4.4	7.0	17.9	63.6	7.1	11.4	81.5	
調査対象(その1)	2004年調査サンプル	776	894	25	65	144	574	86	90	718
		100.0	100.0	2.8	7.2	16.1	64.2	9.6	10.0	80.3
	2014年新規サンプル	1944	1826	91	138	342	1103	153	229	1445
	100.0	100.0	5.0	7.6	18.7	60.4	8.4	12.5	79.1	
調査対象(その2)	東北3県(岩手・宮城・福島)	504	112	6	9	27	62	7	15	89
		100.0	100.0	5.7	7.8	24.3	55.6	6.6	13.5	79.9
	それ以外	2216	2608	110	194	459	1614	231	304	2073
	100.0	100.0	4.2	7.4	17.6	61.9	8.9	11.6	79.5	

団体調査基礎項目集計

調査シリーズNo.139

[全数]
問11 人材構成(b)性別 A 男性、B 女性

		総数 ウェイトなし	総数 ウェイトあり	Aに近い	ややAに近い	ややBに近い	Bに近い	無回答	Aに近い (計)	Bに近い (計)
全体		2720	2720	652	434	373	1030	231	1086	1403
		100.0	100.0	24.0	16.0	13.7	37.9	8.5	39.9	51.6
認証年	1999年以前	121	128	16	21	9	61	22	36	70
		100.0	100.0	12.2	16.1	7.3	47.6	16.9	28.2	54.9
	2000～2004年	1155	1243	288	174	161	508	112	463	668
		100.0	100.0	23.2	14.0	12.9	40.8	9.0	37.2	53.8
	2005～2010年	922	862	196	148	143	306	68	345	450
	100.0	100.0	22.8	17.2	16.6	35.5	7.9	40.0	52.2	
2011年以降	500	460	147	86	54	145	29	233	199	
	100.0	100.0	31.9	18.8	11.7	31.4	6.2	50.6	43.2	
団体の総人数(問1、2014年3月末 人数の合算)	10人未満	420	424	136	62	46	105	76	198	151
		100.0	100.0	32.1	14.6	10.8	24.7	17.8	46.6	35.6
	10～49人	1746	1733	400	300	254	676	103	699	931
		100.0	100.0	23.1	17.3	14.7	39.0	5.9	40.4	53.7
	50～99人	306	315	56	42	33	164	19	98	197
	100.0	100.0	17.7	13.4	10.6	52.1	6.2	31.1	62.7	
100人以上	144	146	29	15	32	61	10	44	92	
	100.0	100.0	19.9	10.3	21.7	41.5	6.7	30.2	63.1	
有給職員数(問1、2014年3月末 人数の合算)	0人	970	1012	375	187	117	226	107	562	343
		100.0	100.0	37.0	18.5	11.6	22.3	10.6	55.5	33.9
	1～4人	556	556	149	105	76	177	49	254	253
		100.0	100.0	26.8	18.8	13.7	31.8	8.9	45.6	45.5
	5～9人	400	366	44	47	62	194	19	91	256
	100.0	100.0	12.1	12.8	16.9	52.9	5.3	24.9	69.8	
10人以上	673	668	46	78	110	405	29	124	515	
	100.0	100.0	6.9	11.6	16.4	60.7	4.3	18.6	77.1	
事業所の有給職員数の増減(問1、 2011年-2013年)	Q1 2014年3月末・2011年2 月末両方回答	2228	2233	532	357	316	871	157	889	1188
		100.0	100.0	23.8	16.0	14.2	39.0	7.0	39.8	53.2
	増加	244	250	31	31	44	132	12	61	176
		100.0	100.0	12.3	12.2	17.6	52.9	4.9	24.6	70.5
	変わらない	592	607	129	95	82	263	39	224	344
	100.0	100.0	21.3	15.6	13.5	43.3	6.4	36.9	56.7	
減少	604	555	61	81	94	295	24	142	388	
	100.0	100.0	11.1	14.6	16.9	53.1	4.4	25.6	70.0	
3年前も現在も有給職員は いない	788	821	311	150	97	182	81	461	279	
	100.0	100.0	37.9	18.3	11.8	22.1	9.9	56.2	33.9	
人材構成(問11(a))	若年層が多い(1、2を選択)	323	319	55	81	65	109	9	136	174
		100.0	100.0	17.1	25.5	20.4	34.3	2.7	42.6	54.7
	中高年齢者が多い(3、4を選 択)	2165	2163	572	339	306	904	41	911	1210
	100.0	100.0	26.5	15.7	14.1	41.8	1.9	42.1	56.0	
人材構成(問11(b))	男性が多い(1、2を選択)	1074	1086	652	434	-	-	-	1086	-
		100.0	100.0	60.1	39.9	-	-	-	100.0	-
	女性が多い(3、4を選択)	1420	1403	-	-	373	1030	-	-	1403
	100.0	100.0	-	-	26.6	73.4	-	-	100.0	
人材構成(問11(c))	大卒以上が多い(1、2を選 択)	778	868	337	208	117	192	15	545	308
		100.0	100.0	38.8	23.9	13.4	22.1	1.7	62.8	35.5
	学歴はばらばら(3、4を選 択)	1681	1585	289	220	253	807	16	509	1061
	100.0	100.0	18.2	13.9	16.0	50.9	1.0	32.1	66.9	
震災支援事業を実施(問14)	被災地で実施(1を選択)	285	183	40	42	38	55	8	82	93
		100.0	100.0	22.0	22.7	20.7	30.2	4.4	44.8	50.9
	被災地以外で実施(2を選 択)	168	142	31	27	26	49	8	59	75
		100.0	100.0	22.2	19.2	18.4	34.2	5.9	41.4	52.6
	支援物資・寄付金を送付(3 を選択)	762	846	141	133	110	417	45	274	527
	100.0	100.0	16.7	15.7	13.0	49.3	5.3	32.4	62.3	
特に何も行っていない(5選 択)	1241	1293	388	202	180	428	95	590	608	
	100.0	100.0	30.0	15.6	13.9	33.1	7.3	45.6	47.0	
昨年の年間収入(2013年度)	0円	143	151	61	18	14	37	21	79	51
		100.0	100.0	40.3	11.7	9.3	24.7	14.0	52.0	34.0
	1～999万円	1052	1070	366	202	116	293	93	568	409
		100.0	100.0	34.2	18.9	10.8	27.4	8.7	53.1	38.2
	1000～4999万円	727	712	128	82	118	348	37	210	466
		100.0	100.0	18.0	11.5	16.5	48.8	5.2	29.5	65.4
5000～9999万円	250	236	18	36	37	135	10	54	173	
	100.0	100.0	7.8	15.1	15.8	57.2	4.1	22.9	73.0	
1億円以上	196	198	22	32	38	100	6	53	138	
	100.0	100.0	11.1	16.0	19.4	50.3	3.2	27.0	69.7	
年間収入の増減(問30、2011年 度-2013年度、2011年度以降設 立は除く)	2011/2013年度両方回答	2062	2087	506	318	285	829	150	824	1114
		100.0	100.0	24.2	15.2	13.6	39.7	7.2	39.5	53.4
	増加	1084	1047	226	146	153	442	80	372	595
		100.0	100.0	21.6	13.9	14.6	42.2	7.6	35.5	56.8
	変化なし	281	294	96	51	27	91	30	147	117
	100.0	100.0	32.6	17.3	9.0	30.9	10.1	50.0	40.0	
減少	697	746	183	121	105	296	40	305	401	
	100.0	100.0	24.6	16.3	14.1	39.7	5.4	40.8	53.7	
活動分野(問23、主要な活動分 野1番目)	保健・医療・福祉	1124	1128	109	140	185	610	84	249	795
		100.0	100.0	9.7	12.4	16.4	54.1	7.5	22.1	70.5
その他の活動分野	1406	1411	503	272	175	360	100	775	536	
	100.0	100.0	35.6	19.3	12.4	25.5	7.1	54.9	38.0	
調査対象(その1)	2004年調査サンプル	776	894	183	119	115	390	86	303	506
		100.0	100.0	20.5	13.4	12.9	43.7	9.6	33.9	56.6
2014年新規サンプル	1944	1826	469	314	258	640	145	783	897	
	100.0	100.0	25.7	17.2	14.1	35.0	8.0	42.9	49.1	
調査対象(その2)	東北3県(岩手・宮城・福島)	504	112	24	21	16	42	8	45	58
		100.0	100.0	21.5	19.2	14.3	37.8	7.2	40.7	52.2
	それ以外	2216	2608	628	412	357	988	223	1041	1345
	100.0	100.0	24.1	15.8	13.7	37.9	8.6	39.9	51.6	

団体調査基礎項目集計

【全数】
問11 人材構成(c)学歴 A 大卒以上、B ばらばら

		総数 ウェイトなし	総数 ウェイトあり	Aに近い	ややAに近い	ややBに近い	Bに近い	無回答	Aに近い (計)	Bに近い (計)	
全体		2720	2720	489	380	458	1127	266	868	1585	
		100.0	100.0	18.0	14.0	16.9	41.4	9.8	31.9	58.3	
認証年	1999年以前	121	128	15	14	14	64	21	29	78	
		100.0	100.0	11.8	10.8	11.1	49.7	16.6	22.6	60.8	
	2000～2004年	1155	1243	228	168	200	519	129	396	718	
		100.0	100.0	18.4	13.5	16.1	41.7	10.4	31.8	57.8	
	2005～2010年	922	862	158	125	155	353	71	283	508	
	100.0	100.0	18.3	14.5	18.0	40.9	8.2	32.9	58.9		
2011年以降	500	460	86	70	79	180	44	157	259		
	100.0	100.0	18.8	15.3	17.2	39.1	9.7	34.0	56.3		
	団体の総人数(問1、2014年3月末 末人数の合算)	10人未満	420	424	91	54	48	151	80	145	199
		100.0	100.0	21.4	12.8	11.4	35.6	18.8	34.2	47.0	
	10～49人	1746	1733	315	263	320	710	124	578	1031	
	100.0	100.0	18.2	15.2	18.5	41.0	7.1	33.4	59.5		
	50～99人	306	315	40	43	53	157	22	83	210	
	100.0	100.0	12.7	13.6	16.7	50.0	7.1	26.3	66.7		
	100人以上	144	146	25	12	28	68	13	37	96	
	100.0	100.0	17.0	8.5	18.9	46.6	8.9	25.6	65.6		
有給職員数(問1、2014年3月末 人数の合算)	0人	970	1012	235	162	128	367	121	396	495	
		100.0	100.0	23.2	16.0	12.7	36.3	11.9	39.1	48.9	
	1～4人	556	556	138	77	85	194	62	215	279	
		100.0	100.0	24.7	13.9	15.4	34.9	11.1	38.6	50.3	
	5～9人	400	366	44	61	87	154	21	104	241	
	100.0	100.0	11.9	16.5	23.8	42.1	5.8	28.4	65.8		
	10人以上	673	668	54	66	146	368	34	120	514	
	100.0	100.0	8.1	9.9	21.8	55.1	5.1	18.0	76.9		
事業所の有給職員数の増減(問1、 2011年-2013年)	Q1 2014年3月末・2011年2 月末両方回答	2228	2233	416	312	371	952	181	728	1324	
		100.0	100.0	18.6	14.0	16.6	42.6	8.1	32.6	59.3	
	増加	244	250	36	23	50	124	18	58	174	
		100.0	100.0	14.2	9.0	20.0	49.6	7.2	23.2	69.6	
	変わらない	592	607	110	81	103	267	46	191	370	
		100.0	100.0	18.2	13.3	17.0	43.9	7.6	31.5	60.9	
	減少	604	555	75	79	118	259	24	154	377	
	100.0	100.0	13.4	14.3	21.3	46.6	4.4	27.7	67.9		
	3年前も現在も有給職員は いない	788	821	195	129	100	303	93	325	403	
	100.0	100.0	23.8	15.8	12.2	36.9	11.4	39.5	49.1		
人材構成(問11(a))	若年層が多い(1、2を選択)	323	319	91	61	72	88	7	152	160	
		100.0	100.0	28.6	19.1	22.5	27.6	2.0	47.8	50.2	
	中高年齢者が多い(3、4を選 択)	2165	2163	388	306	381	1029	60	694	1409	
	100.0	100.0	17.9	14.2	17.6	47.6	2.8	32.1	65.2		
人材構成(問11(b))	男性が多い(1、2を選択)	1074	1086	325	220	169	340	32	545	509	
		100.0	100.0	29.9	20.3	15.5	31.3	3.0	50.2	46.8	
	女性が多い(3、4を選択)	1420	1403	156	152	286	775	34	308	1061	
	100.0	100.0	11.1	10.9	20.4	55.2	2.4	22.0	75.6		
人材構成(問11(c))	大卒以上が多い(1、2を選 択)	778	868	489	380	-	-	-	868	-	
		100.0	100.0	56.3	43.7	-	-	-	100.0	-	
	学歴はばらばら(3、4を選 択)	1681	1585	-	-	458	1127	-	-	1585	
	100.0	100.0	-	-	28.9	71.1	-	-	100.0		
震災支援事業を実施(問14)	被災地で実施(1を選択)	285	183	41	44	29	63	7	85	91	
		100.0	100.0	22.6	23.8	15.7	34.3	3.7	46.4	49.9	
	被災地以外で実施(2を選 択)	168	142	28	26	35	43	11	54	78	
		100.0	100.0	19.7	18.1	24.5	30.1	7.6	37.7	54.7	
	支援物資・寄付金を送付(3 を選択)	762	846	109	128	153	401	56	237	553	
	100.0	100.0	12.9	15.1	18.1	47.3	6.6	28.0	65.4		
	特に何も行っていない(5選 択)	1241	1293	263	161	218	541	108	425	760	
	100.0	100.0	20.4	12.5	16.9	41.9	8.4	32.9	58.8		
昨年の年間収入(2013年度)	0円	143	151	22	12	15	78	25	33	93	
		100.0	100.0	14.3	7.6	9.8	51.4	16.8	21.9	61.3	
	1～999万円	1052	1070	256	168	165	379	103	423	543	
		100.0	100.0	23.9	15.7	15.4	35.4	9.7	39.6	50.8	
	1000～4999万円	727	712	103	90	148	321	50	193	469	
		100.0	100.0	14.5	12.6	20.8	45.1	7.0	27.1	65.9	
	5000～9999万円	250	236	26	34	56	113	8	60	168	
	100.0	100.0	11.0	14.5	23.5	47.6	3.4	25.5	71.1		
	1億円以上	196	198	26	18	38	110	7	44	147	
	100.0	100.0	12.9	9.3	19.0	55.4	3.5	22.2	74.3		
年間収入の増減(問30、2011年 度-2013年度、2011年度以降設 立は除く)	2011/2013年度両方回答	2062	2087	376	279	370	891	171	655	1261	
		100.0	100.0	18.0	13.4	17.7	42.7	8.2	31.4	60.4	
	増加	1084	1047	173	151	193	444	86	324	638	
		100.0	100.0	16.5	14.4	18.4	42.4	8.2	30.9	60.9	
	変化なし	281	294	53	37	35	133	35	90	168	
	100.0	100.0	18.2	12.6	11.8	45.3	12.0	30.8	57.2		
	減少	697	746	149	92	142	314	50	241	456	
	100.0	100.0	20.0	12.3	19.0	42.0	6.6	32.3	61.1		
活動分野(問23、主要な活動分 野1番目)	保健・医療・福祉	1124	1128	103	115	213	601	97	217	814	
		100.0	100.0	9.1	10.2	18.9	53.2	8.6	19.3	72.1	
	その他の活動分野	1406	1411	364	247	228	458	114	611	686	
	100.0	100.0	25.8	17.5	16.1	32.5	8.1	43.3	48.6		
調査対象(その1)	2004年調査サンプル	776	894	139	109	161	385	101	248	545	
		100.0	100.0	15.5	12.2	18.0	43.0	11.2	27.8	61.0	
	2014年新規サンプル	1944	1826	350	270	298	742	166	620	1040	
	100.0	100.0	19.2	14.8	16.3	40.6	9.1	34.0	57.0		
調査対象(その2)	東北3県(岩手・宮城・福島)	504	112	11	14	26	52	9	25	78	
		100.0	100.0	10.3	12.3	22.8	46.5	8.1	22.6	69.3	
	それ以外	2216	2608	477	366	433	1075	257	843	1508	
	100.0	100.0	18.3	14.0	16.6	41.2	9.9	32.3	57.8		

団体調査基礎項目集計

【全数】

問11 人材構成(d)有給職員の登用・採用 A 内部、B 外部

			Aに近い	ややAに近い	ややBに近い	Bに近い	無回答	Aに近い(計)	Bに近い(計)	
	総数 ウェイトなし	総数 ウェイトあり								
全体	2720	2720	331	399	343	876	771	730	1219	
	100.0	100.0	12.2	14.7	12.6	32.2	28.3	26.9	44.8	
認証年	1999年以前	121	128	11	16	16	42	43	27	58
		100.0	100.0	8.4	12.6	12.7	33.0	33.2	21.0	45.7
	2000～2004年	1155	1243	143	172	163	409	355	316	572
		100.0	100.0	11.5	13.8	13.1	32.9	28.6	25.4	46.0
	2005～2010年	922	862	102	130	101	296	233	232	397
	100.0	100.0	11.8	15.1	11.7	34.4	27.0	26.9	46.1	
	2011年以降	500	460	71	80	58	119	133	151	176
	100.0	100.0	15.3	17.4	12.5	25.8	28.9	32.7	38.3	
団体の総人数(問1、2014年3月末 人数の合算)	10人未満	420	424	48	51	41	89	195	99	130
		100.0	100.0	11.3	12.0	9.6	21.1	46.0	23.3	30.7
	10～49人	1746	1733	215	253	229	593	443	468	822
		100.0	100.0	12.4	14.6	13.2	34.2	25.5	27.0	47.4
	50～99人	306	315	43	49	39	127	56	93	166
	100.0	100.0	13.7	15.7	12.4	40.3	17.9	29.4	52.7	
	100人以上	144	146	15	32	27	39	33	47	66
	100.0	100.0	10.3	21.8	18.4	26.8	22.7	32.1	45.2	
有給職員数(問1、2014年3月末 人数の合算)	0人	970	1012	200	174	46	89	503	375	135
		100.0	100.0	19.8	17.2	4.5	8.8	49.7	37.0	13.3
	1～4人	556	556	61	91	100	199	105	152	299
		100.0	100.0	11.0	16.3	18.0	35.8	18.9	27.3	53.8
	5～9人	400	366	26	36	65	195	44	62	260
	100.0	100.0	7.0	10.0	17.7	53.4	12.0	17.0	71.0	
	10人以上	673	668	33	83	125	365	62	116	490
	100.0	100.0	4.9	12.5	18.8	54.6	9.3	17.4	73.3	
事業所の有給職員数の増減(問 1、2011年-2013年)	Q1 2014年3月末・2011年2 月末両方回答	2228	2233	276	327	290	761	580	602	1051
		100.0	100.0	12.3	14.6	13.0	34.1	26.0	27.0	47.1
	増加	244	250	16	41	51	117	25	57	168
		100.0	100.0	6.6	16.3	20.4	46.6	10.1	22.9	67.0
	変わらない	592	607	64	78	98	273	93	142	371
	100.0	100.0	10.5	12.9	16.2	45.0	15.4	23.4	61.2	
	減少	604	555	28	69	112	299	46	97	412
	100.0	100.0	5.0	12.5	20.2	53.9	8.3	17.5	74.2	
	3年前も現在も有給職員は いない	788	821	168	138	29	72	415	306	101
	100.0	100.0	20.4	16.9	3.5	8.8	50.5	37.3	12.3	
人材構成(問11(a))	若年層が多い(1、2を選択)	323	319	20	69	63	129	37	89	192
		100.0	100.0	6.3	21.8	19.8	40.4	11.7	28.1	60.2
	中高齢者が多い(3、4を選 択)	2165	2163	301	328	274	745	515	629	1019
	100.0	100.0	13.9	15.2	12.7	34.4	23.8	29.1	47.1	
人材構成(問11(b))	男性が多い(1、2を選択)	1074	1086	161	209	124	281	311	370	405
		100.0	100.0	14.8	19.3	11.4	25.9	28.6	34.1	37.3
	女性が多い(3、4を選 択)	1420	1403	166	187	217	592	241	353	809
	100.0	100.0	11.8	13.4	15.5	42.2	17.2	25.2	57.7	
人材構成(問11(c))	大卒以上が多い(1、2を選 択)	778	868	124	174	116	247	208	298	362
		100.0	100.0	14.3	20.1	13.3	28.4	23.9	34.3	41.7
	学歴はばらばら(3、4を選 択)	1681	1585	203	222	224	625	311	425	850
	100.0	100.0	12.8	14.0	14.2	39.4	19.6	26.8	53.6	
震災支援事業を実施(問14)	被災地で実施(1を選択)	285	183	16	43	36	53	35	59	89
		100.0	100.0	8.7	23.8	19.5	29.0	19.0	32.5	48.5
	被災地以外で実施(2を選 択)	168	142	11	33	26	37	35	43	63
		100.0	100.0	7.5	23.1	18.4	26.1	25.0	30.6	44.5
	支援物資・寄付金を送付(3 を選択)	762	846	122	127	113	298	186	249	412
	100.0	100.0	14.4	15.1	13.4	35.3	21.9	29.4	48.6	
	特に何も行っていない(5選 択)	1241	1293	162	190	143	428	369	353	571
	100.0	100.0	12.6	14.7	11.1	33.1	28.5	27.3	44.2	
昨年の年間収入(2013年度)	0円	143	151	32	21	8	31	59	53	39
		100.0	100.0	20.9	13.9	5.1	20.8	39.3	34.8	25.9
	1～999万円	1052	1070	207	186	85	167	425	392	252
		100.0	100.0	19.3	17.4	7.9	15.7	39.7	36.7	23.6
	1000～4999万円	727	712	57	93	131	336	95	150	467
	100.0	100.0	7.9	13.1	18.4	47.2	13.4	21.0	65.6	
	5000～9999万円	250	236	9	22	51	137	17	32	188
	100.0	100.0	4.0	9.5	21.4	58.1	7.0	13.5	79.5	
	1億円以上	196	198	7	29	26	121	13	37	148
	100.0	100.0	3.7	14.8	13.4	61.4	6.8	18.5	74.7	
年間収入の増減(問30、2011年 度-2013年度、2011年度以降設 立は除く)	2011/2013年度両方回答	2062	2087	271	300	271	720	526	571	990
		100.0	100.0	13.0	14.4	13.0	34.5	25.2	27.4	47.4
	増加	1084	1047	114	137	154	399	244	251	553
		100.0	100.0	10.9	13.0	14.7	38.1	23.3	23.9	52.8
	変化なし	281	294	53	41	19	76	105	94	95
	100.0	100.0	18.0	13.9	6.6	25.7	35.8	31.9	32.3	
	減少	697	746	104	123	98	245	177	227	343
	100.0	100.0	13.9	16.4	13.1	32.8	23.7	30.4	45.9	
活動分野(問23、主要な活動分 野1番目)	保健・医療・福祉	1124	1128	97	125	163	499	244	222	662
		100.0	100.0	8.6	11.0	14.5	44.2	21.7	19.7	58.7
	その他の活動分野	1406	1411	212	255	163	344	437	467	507
	100.0	100.0	15.0	18.1	11.6	24.4	31.0	33.1	35.9	
調査対象(その1)	2004年調査サンプル	776	894	102	120	123	290	258	222	413
		100.0	100.0	11.4	13.4	13.8	32.5	28.9	24.9	46.2
	2014年新規サンプル	1944	1826	229	279	220	586	512	508	806
	100.0	100.0	12.6	15.3	12.0	32.1	28.0	27.8	44.1	
調査対象(その2)	東北3県(岩手・宮城・福島)	504	112	10	16	17	43	26	26	60
		100.0	100.0	9.0	14.0	14.8	38.7	23.5	23.0	53.5
	それ以外	2216	2608	321	383	326	833	744	705	1159
	100.0	100.0	12.3	14.7	12.5	31.9	28.5	27.0	44.4	

[全数]

問12 団体の、人材活用上の課題(複数回答)

	総数 ウエイトなし	総数 ウエイトあり	労働条件や 就業環境の 改善	職員やボラ ンティアの 責任感の向 上	団体内部の コミュニ ケーション 円滑化	有給職員層 の人材確保	後継者探 し、後継者 育成	職員やボラ ンティアの 定着率の向 上	職員やボラ ンティアの 専門能力の 向上	役員層の人 材確保	ボランティア 層の人材 確保
全体	2720	2720	595	511	469	428	1315	263	665	439	820
	100.0	100.0	21.9	18.8	17.2	15.7	48.4	9.7	24.4	16.1	30.2
認証年											
1999年以前	121	128	39	18	18	28	78	15	36	28	46
	100.0	100.0	30.7	14.3	14.1	21.6	60.9	11.7	28.0	21.8	36.2
2000～2004年	1155	1243	281	239	221	211	647	118	320	232	338
	100.0	100.0	22.6	19.2	17.8	17.0	52.1	9.5	25.7	18.7	27.2
2005～2010年	922	862	181	158	164	132	406	89	193	120	260
	100.0	100.0	21.0	18.3	19.0	15.3	47.0	10.3	22.4	13.9	30.1
2011年以降	500	460	91	93	64	54	171	38	108	53	166
	100.0	100.0	19.7	20.2	13.9	11.7	37.3	8.2	23.4	11.4	36.2
団体の総人数(問1、2014年3月 末人数の合算)											
10人未満	420	424	40	43	45	26	132	22	54	49	105
	100.0	100.0	9.4	10.2	10.7	6.2	31.2	5.3	12.8	11.5	24.6
10～49人	1746	1733	391	345	312	268	868	170	442	279	517
	100.0	100.0	22.6	19.9	18.0	15.4	50.1	9.8	25.5	16.1	29.8
50～99人	306	315	98	70	63	86	197	45	90	71	112
	100.0	100.0	31.1	22.2	20.1	27.2	62.5	14.1	28.5	22.6	35.5
100人以上	144	146	54	34	40	38	92	23	57	32	62
	100.0	100.0	36.6	23.3	27.6	25.8	62.7	15.7	39.1	21.9	42.6
有給職員数(問1、2014年3月末 人数の合算)											
0人	970	1012	84	115	133	33	428	69	131	155	413
	100.0	100.0	8.3	11.4	13.1	3.3	42.3	6.8	13.0	15.3	40.8
1～4人	556	556	121	79	72	77	293	35	126	111	177
	100.0	100.0	21.7	14.2	12.9	13.9	52.8	6.3	22.6	20.0	31.8
5～9人	400	366	122	96	65	83	195	45	124	51	76
	100.0	100.0	33.2	26.2	17.8	22.6	53.3	12.2	33.8	13.9	20.7
10人以上	673	668	257	200	191	224	366	111	260	114	127
	100.0	100.0	38.4	29.9	28.5	33.5	54.8	16.6	39.0	17.1	19.0
事業所の有給職員数の増減(問 1、2011年-2013年)											
Q1 2014年3月末・2011年2 月末両方回答	2228	2233	504	424	399	371	1136	230	555	383	682
	100.0	100.0	22.6	19.0	17.9	16.6	50.8	10.3	24.9	17.2	30.5
増加	244	250	100	65	61	76	144	42	88	44	76
	100.0	100.0	40.1	25.9	24.6	30.2	57.5	16.7	35.3	17.6	30.5
変わらない	592	607	156	107	91	104	322	57	156	106	147
	100.0	100.0	25.6	17.6	15.0	17.1	53.1	9.4	25.8	17.5	24.2
減少	604	555	188	163	144	169	305	75	212	100	117
	100.0	100.0	33.8	29.3	26.0	30.4	54.9	13.6	38.2	17.9	21.1
3年前も現在も有給職員は いない	788	821	60	90	103	24	365	57	98	134	342
	100.0	100.0	7.3	10.9	12.5	2.9	44.4	6.9	12.0	16.3	41.6
人材構成(問11(a))											
若年層が多い(1、2を選択)	323	319	100	112	82	76	126	54	120	47	81
	100.0	100.0	31.3	35.0	25.6	23.7	39.6	16.9	37.7	14.8	25.3
中高年齢層が多い(3、4を選 択)	2165	2163	474	392	368	345	1139	200	524	380	698
	100.0	100.0	21.9	18.1	17.0	16.0	52.7	9.2	24.2	17.6	32.3
人材構成(問11(b))											
男性が多い(1、2を選択)	1074	1086	187	165	159	100	465	81	203	175	378
	100.0	100.0	17.2	15.2	14.6	9.2	42.9	7.5	18.7	16.1	34.8
女性が多い(3、4を選択)	1420	1403	381	335	294	322	806	174	442	248	405
	100.0	100.0	27.2	23.9	20.9	23.0	57.5	12.4	31.5	17.7	28.8
人材構成(問11(c))											
大卒以上が多い(1、2を選 択)	778	868	190	136	130	117	395	75	216	145	294
	100.0	100.0	21.9	15.7	15.0	13.5	45.5	8.6	24.8	16.7	33.8
学歴はばらばら(3、4を選 択)	1681	1585	379	364	318	299	850	176	423	277	476
	100.0	100.0	23.9	22.9	20.1	18.9	53.6	11.1	26.7	17.5	30.1
震災支援事業を実施(問14)											
被災地で実施(1を選択)	285	183	75	44	44	29	96	23	63	35	57
	100.0	100.0	41.0	24.2	23.8	15.7	52.7	12.7	34.3	19.3	31.1
被災地以外で実施(2を選 択)	168	142	41	39	38	26	82	18	47	27	62
	100.0	100.0	29.2	27.8	26.5	18.6	57.7	12.4	33.3	18.9	43.5
支援物資・寄付金を送付(3 を選択)	762	846	214	199	180	157	506	88	245	178	280
	100.0	100.0	25.3	23.5	21.3	18.5	59.8	10.4	28.9	21.0	33.1
特に何も行ってない(5選 択)	1241	1293	238	216	196	182	568	118	290	193	360
	100.0	100.0	18.4	16.7	15.2	14.1	44.0	9.2	22.4	14.9	27.9
昨年の年間収入(2013年度)											
0円	143	151	8	17	16	12	34	12	20	15	47
	100.0	100.0	5.2	11.1	10.3	7.7	22.7	8.1	13.2	9.7	31.2
1～999万円	1052	1070	128	147	149	62	518	74	175	187	429
	100.0	100.0	12.0	13.7	13.9	5.8	48.4	6.9	16.3	17.5	40.1
1000～4999万円	727	712	223	154	122	152	408	76	235	127	177
	100.0	100.0	31.3	21.7	17.1	21.4	57.3	10.7	33.0	17.9	24.8
5000～9999万円	250	236	79	73	68	75	123	34	95	48	37
	100.0	100.0	33.6	30.8	28.9	31.5	51.9	14.5	40.4	20.4	15.7
1億円以上	196	198	85	61	68	73	104	36	83	28	38
	100.0	100.0	42.9	30.8	34.3	37.0	52.5	18.1	41.7	14.0	19.1
年間収入の増減(問30、2011年 度-2013年度、2011年度以降設 立は除く)											
2011/2013年度両方回答	2062	2087	479	392	376	340	1094	209	538	363	626
	100.0	100.0	23.0	18.8	18.0	16.3	52.4	10.0	25.8	17.4	30.0
増加	1084	1047	269	246	231	205	574	116	301	200	310
	100.0	100.0	25.7	23.5	22.0	19.6	54.8	11.0	28.8	19.1	29.6
変化なし	281	294	34	27	32	24	116	16	46	27	86
	100.0	100.0	11.7	9.3	10.7	8.1	39.7	5.3	15.7	9.3	29.2
減少	697	746	176	119	114	111	404	78	191	136	231
	100.0	100.0	23.5	15.9	15.3	14.9	54.1	10.4	25.1	18.2	30.9
活動分野(問23、主要な活動分 野1番目)											
保健・医療・福祉	1124	1128	319	272	217	266	585	142	355	177	251
	100.0	100.0	28.3	24.1	19.3	23.6	51.8	12.6	31.4	15.7	22.2
その他の活動分野	1406	1411	250	209	232	143	653	108	286	238	521
	100.0	100.0	17.7	14.8	16.4	10.1	46.3	7.6	20.3	16.9	36

【全数】

問12 団体の、人材活用上の課題(複数回答)(続き)

		総数 ウェイトなし	総数 ウェイトあり	その他	特にならない	無回答	課題がある (計)
全体		2720	2720	44	354	123	2243
		100.0	100.0	1.6	13.0	4.5	82.5
認証年	1999年以前	121	128	1	9	11	108
		100.0	100.0	1.0	7.1	8.6	84.3
	2000～2004年	1155	1243	23	149	64	1030
		100.0	100.0	1.9	12.0	5.2	82.9
	2005～2010年	922	862	12	126	28	708
	100.0	100.0	1.4	14.6	3.2	82.1	
	2011年以降	500	460	8	68	20	372
		100.0	100.0	1.7	14.7	4.4	80.9
団体の総人数(問1、2014年3月 末人数の合算)	10人未満	420	424	10	114	40	270
		100.0	100.0	2.3	26.9	9.3	63.7
	10～49人	1746	1733	24	188	59	1486
		100.0	100.0	1.4	10.8	3.4	85.8
	50～99人	306	315	7	17	9	289
	100.0	100.0	2.3	5.4	2.8	91.8	
	100人以上	144	146	2	9	5	133
		100.0	100.0	1.3	6.1	3.3	90.6
有給職員数(問1、2014年3月 末人数の合算)	0人	970	1012	15	204	61	747
		100.0	100.0	1.5	20.2	6.0	73.8
	1～4人	556	556	11	71	22	463
		100.0	100.0	2.1	12.8	4.0	83.3
	5～9人	400	366	6	27	7	333
	100.0	100.0	1.7	7.2	1.8	91.0	
	10人以上	673	668	9	25	17	626
		100.0	100.0	1.4	3.7	2.6	93.7
事業所の有給職員数の増減(問 1、2011年-2013年)	Q1 2014年3月末・2011年2 月末両方回答	2228	2233	38	274	78	1881
		100.0	100.0	1.7	12.3	3.5	84.2
	増加	244	250	7	10	6	234
		100.0	100.0	2.8	4.1	2.3	93.6
	変わらない	592	607	9	68	17	522
	100.0	100.0	1.5	11.2	2.8	86.0	
	減少	604	555	10	29	13	514
		100.0	100.0	1.7	5.1	2.3	92.5
	3年前も現在も有給職員は いない	788	821	12	168	42	612
		100.0	100.0	1.5	20.4	5.1	74.5
人材構成(問11(a))	若年層が多い(1、2を選択)	323	319	5	25	8	285
		100.0	100.0	1.6	7.9	2.6	89.5
	中高年齢が多い(3、4を 選択)	2165	2163	33	284	29	1850
	100.0	100.0	1.5	13.1	1.3	85.5	
人材構成(問11(b))	男性が多い(1、2を選択)	1074	1086	21	194	24	868
		100.0	100.0	2.0	17.9	2.2	79.9
	女性が多い(3、4を選択)	1420	1403	17	113	16	1274
	100.0	100.0	1.2	8.0	1.1	90.8	
人材構成(問11(c))	大卒以上が多い(1、2を選 択)	778	868	14	145	12	711
		100.0	100.0	1.7	16.7	1.4	81.9
	学歴はばらばら(3、4を選 択)	1681	1585	24	164	23	1399
	100.0	100.0	1.5	10.3	1.4	88.2	
震災支援事業を実施(問14)	被災地で実施(1を選択)	285	183	4	14	5	163
		100.0	100.0	1.9	7.9	2.8	89.4
	被災地以外で実施(2を選 択)	168	142	0	7	1	134
		100.0	100.0	0.2	4.6	0.9	94.5
	支援物資・寄付金を送付(3 を選択)	762	846	11	62	15	769
	100.0	100.0	1.3	7.3	1.8	90.9	
	特に何も行っていない(5を 選択)	1241	1293	21	229	36	1028
		100.0	100.0	1.6	17.7	2.8	79.5
昨年の年間収入(2013年度)	0円	143	151	2	45	10	96
		100.0	100.0	1.0	30.0	6.3	63.7
	1～999万円	1052	1070	22	180	42	848
		100.0	100.0	2.1	16.8	3.9	79.3
	1000～4999万円	727	712	13	50	16	646
		100.0	100.0	1.9	7.1	2.2	90.7
	5000～9999万円	250	236	3	10	3	223
	100.0	100.0	1.3	4.3	1.2	94.5	
	1億円以上	196	198	1	9	6	183
		100.0	100.0	0.4	4.7	2.9	92.4
年間収入の増減(問30、2011年 度-2013年度、2011年度以降設 立は除く)	2011/2013年度両方回答	2062	2087	35	251	64	1772
		100.0	100.0	1.7	12.0	3.1	84.9
	増加	1084	1047	15	93	30	924
		100.0	100.0	1.4	8.9	2.8	88.3
	変化なし	281	294	4	74	9	211
	100.0	100.0	1.5	25.2	2.9	71.9	
	減少	697	746	16	84	26	636
		100.0	100.0	2.1	11.3	3.5	85.3
活動分野(問23、主要な活動分 野1番目)	保健・医療・福祉	1124	1128	12	117	36	976
		100.0	100.0	1.1	10.4	3.2	86.5
	その他の活動分野	1406	1411	26	221	49	1141
	100.0	100.0	1.9	15.7	3.5	80.9	
調査対象(その1)	2004年調査サンプル	776	894	16	96	45	753
		100.0	100.0	1.8	10.7	5.0	84.3
	2014年新規サンプル	1944	1826	28	258	78	1490
	100.0	100.0	1.6	14.1	4.3	81.6	
調査対象(その2)	東北3県(岩手・宮城・福島)	504	112	2	16	5	91
		100.0	100.0	1.6	14.4	4.4	81.2
	それ以外	2216	2608	42	338	118	2152
	100.0	100.0	1.6	13.0	4.5	82.5	

団体調査基礎項目集計

[全数]

問13 被災地支援の際のボランティア募集と派遣の行政主導

	総数		よいと思う	どちらかといえよ よいと思う	どちらかといえよ よくないと思う	よくない と思う	わからない	無回答	よいと思う (計)	よくない と思う (計)
	ウェイトなし	ウェイトあり								
全体	2720	2720	1474	681	99	59	277	130	2155	158
	100.0	100.0	54.2	25.0	3.6	2.2	10.2	4.8	79.2	5.8
認証年										
1999年以前	121	128	62	33	5	4	11	14	95	9
	100.0	100.0	48.6	25.5	3.9	3.0	8.4	10.6	74.1	6.9
2000～2004年	1155	1243	653	331	40	28	124	68	984	68
	100.0	100.0	52.6	26.6	3.2	2.2	9.9	5.5	79.2	5.5
2005～2010年	922	862	479	206	37	21	89	30	685	58
	100.0	100.0	55.6	23.9	4.3	2.4	10.3	3.5	79.4	6.7
2011年以降	500	460	262	107	14	7	52	19	369	20
	100.0	100.0	56.9	23.3	3.0	1.5	11.3	4.0	80.2	4.4
団体の総人数(問1、2014年3月 末人数の合算)										
10人未満	420	424	213	92	15	8	63	34	305	22
	100.0	100.0	50.2	21.6	3.5	1.8	14.8	8.1	71.9	5.3
10～49人	1746	1733	972	424	64	41	163	69	1396	105
	100.0	100.0	56.1	24.5	3.7	2.4	9.4	4.0	80.6	6.0
50～99人	306	315	177	84	13	4	25	13	261	17
	100.0	100.0	56.2	26.6	4.2	1.2	7.8	4.0	82.8	5.4
100人以上	144	146	68	53	4	5	14	3	120	9
	100.0	100.0	46.2	35.9	3.1	3.1	9.7	2.0	82.1	6.2
有給職員数(問1、2014年3月 末人数の合算)										
0人	970	1012	519	253	45	25	122	48	772	70
	100.0	100.0	51.3	25.0	4.4	2.5	12.1	4.7	76.3	6.9
1～4人	556	556	321	129	22	5	51	28	450	27
	100.0	100.0	57.7	23.2	4.0	0.8	9.2	5.0	81.0	4.8
5～9人	400	366	214	86	6	10	41	9	300	16
	100.0	100.0	58.3	23.6	1.6	2.8	11.3	2.3	81.9	4.5
10人以上	673	668	367	180	23	17	51	30	547	40
	100.0	100.0	55.0	27.0	3.4	2.6	7.7	4.4	81.9	6.0
事業所の有給職員数の増減(問 1、2011年-2013年)										
Q1 2014年3月末・2011年2 月末両方回答	2228	2233	1218	561	87	53	229	84	1780	140
	100.0	100.0	54.6	25.1	3.9	2.4	10.3	3.8	79.7	6.3
増加	244	250	137	58	14	8	24	10	195	21
	100.0	100.0	54.9	23.2	5.5	3.0	9.5	3.8	78.2	8.6
変わらない	592	607	352	146	16	10	59	24	498	26
	100.0	100.0	58.0	24.0	2.7	1.6	9.8	4.0	82.0	4.3
減少	604	555	309	150	17	13	47	19	460	30
	100.0	100.0	55.8	27.1	3.0	2.3	8.4	3.4	82.9	5.3
3年前も現在も有給職員は いない	788	821	420	207	40	23	99	32	627	63
	100.0	100.0	51.1	25.2	4.9	2.8	12.1	3.9	76.3	7.7
人材構成(問11(a))										
若年層が多い(1、2を選択)	323	319	172	85	15	14	29	5	256	28
	100.0	100.0	53.8	26.6	4.6	4.3	9.1	1.6	80.4	8.8
中高年齢が多い(3、4を選 択)	2165	2163	1208	563	80	43	227	42	1771	123
	100.0	100.0	55.9	26.0	3.7	2.0	10.5	1.9	81.9	5.7
人材構成(問11(b))										
男性が多い(1、2を選択)	1074	1086	586	290	44	25	124	18	876	69
	100.0	100.0	53.9	26.7	4.1	2.3	11.4	1.6	80.6	6.3
女性が多い(3、4を選 択)	1420	1403	792	369	51	30	131	30	1161	82
	100.0	100.0	56.5	26.3	3.7	2.1	9.3	2.1	82.7	5.8
人材構成(問11(c))										
大卒以上が多い(1、2を選 択)	778	868	441	249	43	24	94	18	690	67
	100.0	100.0	50.7	28.7	5.0	2.7	10.8	2.1	79.4	7.7
学歴はばらばら(3、4を選 択)	1681	1585	925	397	49	31	156	26	1322	81
	100.0	100.0	58.4	25.1	3.1	2.0	9.9	1.6	83.4	5.1
震災支援事業を実施(問14)										
被災地で実施(1を選択)	285	183	104	49	13	7	7	3	153	20
	100.0	100.0	56.9	27.0	7.2	3.8	3.6	1.5	83.9	11.0
被災地以外で実施(2を選 択)	168	142	82	37	11	2	7	4	118	13
	100.0	100.0	57.6	25.9	7.7	1.3	4.8	2.7	83.5	9.0
支援物資・寄付金を送付(3 を選択)	762	846	493	212	39	13	72	17	706	52
	100.0	100.0	58.3	25.1	4.6	1.5	8.5	2.0	83.4	6.1
特に何も行ってない(5を 選択)	1241	1293	701	334	42	29	157	30	1035	71
	100.0	100.0	54.2	25.8	3.2	2.2	12.2	2.3	80.0	5.5
昨年の年間収入(2013年度)										
0円	143	151	93	24	4	3	20	8	117	6
	100.0	100.0	61.8	15.8	2.4	1.7	13.1	5.2	77.6	4.1
1～999万円	1052	1070	570	281	45	26	111	37	851	70
	100.0	100.0	53.3	26.2	4.2	2.4	10.4	3.5	79.5	6.6
1000～4999万円	727	712	399	188	25	8	69	23	587	33
	100.0	100.0	56.0	26.4	3.5	1.2	9.7	3.3	82.4	4.7
5000～9999万円	250	236	139	58	6	12	18	3	198	18
	100.0	100.0	58.9	24.7	2.6	5.2	7.5	1.2	83.6	7.7
1億円以上	196	198	113	50	9	4	14	7	164	13
	100.0	100.0	57.2	25.4	4.7	1.9	7.2	3.7	82.6	6.5
年間収入の増減(問30、2011年 度-2013年度、2011年度以降設 立は除く)										
2011/2013年度両方回答	2062	2087	1157	538	77	46	201	68	1695	124
	100.0	100.0	55.4	25.8	3.7	2.2	9.6	3.3	81.2	5.9
増加	1084	1047	588	270	41	22	95	32	858	63
	100.0	100.0	56.1	25.8	3.9	2.1	9.0	3.0	81.9	6.0
変化なし	281	294	172	65	8	3	37	8	237	11
	100.0	100.0	58.6	22.1	2.6	1.2	12.6	2.9	80.7	3.8
減少	697	746	397	203	29	21	69	28	600	49
	100.0	100.0	53.2	27.1	3.9	2.8	9.3	3.8	80.4	6.6
活動分野(問23、主要な活動分 野1番目)										
保健・医療・福祉	1124	1128	630	286	28	28	107	49	916	56
	100.0	100.0	55.9	25.3	2.5	2.5	9.5	4.3	81.2	5.0
その他の活動分野	1406	1411	755	363	69	29	149	46	1118	98
	100.0	100.0	53.5	25.7	4.9	2.0	10.6	3.2	79.2	7.0
調査対象(その1)										
2004年調査サンプル	776	894	477	240	34	19	77	47	717	53
	100.0	100.0	53.4	26.8	3.8	2.1	8.6	5.2	80.2	5.9
2014年新規サンプル	1944	1826	997	441	65	40	200	83	1438	105
	100.0	100.0	54.6	24.1	3.6	2.2	10.9	4.6	78.7	5.8
調査対象(その2)										
東北3県(岩手・宮城・福島)	504	112	54	31	5	4	13	5	85	9
	100.0	100.0	48.3	27.9	4.9	3.4	11.2	4.4	76.1	8.3
それ以外	2216	2608	1420	650	94	55	264	125	2070	149
	100.0	100.0	54.5	24.9	3.6	2.1	10.1	4.8	79.4	5.7

[全数]

問14 東日本大震災に係わる支援事業の実施内容(複数回答)

		総数 ウェイトなし	総数 ウェイトあり	被災地で復 興支援事業 を実施	被災地以外 で被災者等 の支援事業	被災地以外 で支援物資 や寄付金送 金	その他	特に何も 行っていな い	無回答	事業を実施 した(計)
全体		2720	2720	183	142	846	212	1293	231	284
		100.0	100.0	6.7	5.2	31.1	7.8	47.5	8.5	10.4
認証年	1999年以前	121	128	16	11	57	13	41	15	23
		100.0	100.0	12.7	8.6	44.9	9.8	32.1	11.6	17.8
	2000～2004年	1155	1243	91	71	448	104	516	104	142
		100.0	100.0	7.3	5.7	36.1	8.3	41.5	8.3	11.4
	2005～2010年	922	862	49	41	258	65	438	62	77
	100.0	100.0	5.7	4.7	29.9	7.5	50.8	7.1	9.0	
	2011年以降	500	460	25	15	71	28	287	50	36
		100.0	100.0	5.5	3.2	15.4	6.2	62.4	10.9	7.9
団体の総人数(問1、2014年3月 末人数の合算)	10人未満	420	424	21	13	65	26	257	58	27
		100.0	100.0	5.0	3.1	15.3	6.1	60.7	13.6	6.4
	10～49人	1746	1733	109	84	550	131	840	125	174
		100.0	100.0	6.3	4.8	31.8	7.6	48.5	7.2	10.1
	50～99人	306	315	26	29	152	34	95	18	46
	100.0	100.0	8.4	9.3	48.1	10.9	30.1	5.8	14.8	
	100人以上	144	146	23	15	62	14	45	10	32
		100.0	100.0	15.8	10.4	42.4	9.9	30.6	6.9	21.7
有給職員数(問1、2014年3月 末人数の合算)	0人	970	1012	51	42	245	93	549	88	84
		100.0	100.0	5.0	4.1	24.3	9.2	54.3	8.7	8.3
	1～4人	556	556	42	44	173	41	257	42	73
		100.0	100.0	7.6	8.0	31.1	7.4	46.2	7.6	13.2
	5～9人	400	366	28	16	112	30	178	24	41
	100.0	100.0	7.8	4.5	30.7	8.1	48.7	6.6	11.2	
	10人以上	673	668	57	38	294	42	249	49	81
		100.0	100.0	8.6	5.7	44.0	6.2	37.2	7.4	12.2
事業所の有給職員数の増減(問 1、2011年-2013年)	Q1 2014年3月末・2011年2 月末両方回答	2228	2233	164	124	743	188	1029	155	252
		100.0	100.0	7.4	5.6	33.3	8.4	46.1	6.9	11.3
	増加	244	250	30	16	104	24	93	14	36
		100.0	100.0	11.8	6.4	41.6	9.5	37.2	5.6	14.5
	変わらない	592	607	39	40	205	45	267	44	70
		100.0	100.0	6.5	6.6	33.8	7.5	44.0	7.2	11.5
	減少	604	555	52	36	221	34	235	33	77
		100.0	100.0	9.4	6.5	39.9	6.1	42.3	5.9	13.8
	3年前も現在も有給職員は いない	788	821	43	32	213	85	434	64	69
		100.0	100.0	5.3	3.9	25.9	10.4	52.9	7.8	8.4
人材構成(問11(a))	若年層が多い(1、2を選択)	323	319	34	18	113	24	136	26	45
		100.0	100.0	10.8	5.6	35.4	7.6	42.5	8.3	14.2
	中高年齢者が多い(3、4を選 択)	2165	2163	140	117	691	169	1058	134	223
		100.0	100.0	6.5	5.4	31.9	7.8	48.9	6.2	10.3
人材構成(問11(b))	男性が多い(1、2を選択)	1074	1086	82	59	274	89	590	61	121
		100.0	100.0	7.5	5.4	25.3	8.2	54.3	5.6	11.2
	女性が多い(3、4を選択)	1420	1403	93	75	527	106	608	103	146
		100.0	100.0	6.6	5.3	37.6	7.5	43.4	7.3	10.4
人材構成(問11(c))	大卒以上が多い(1、2を選 択)	778	868	85	54	237	87	425	56	116
		100.0	100.0	9.8	6.2	27.3	10.0	48.9	6.5	13.3
	学歴はばらばら(3、4を選 択)	1681	1585	91	78	553	107	760	98	151
		100.0	100.0	5.8	4.9	34.9	6.8	47.9	6.2	9.5
震災支援事業を実施(問14)	被災地で実施(1を選択)	285	183	183	41	61	9	-	-	183
		100.0	100.0	100.0	22.5	33.3	5.0	-	-	100.0
	被災地以外で実施(2を選 択)	168	142	41	142	55	8	-	-	142
		100.0	100.0	29.0	100.0	38.7	5.5	-	-	100.0
	支援物資・寄付金を送付(3 を選択)	762	846	61	55	846	46	-	-	92
		100.0	100.0	7.2	6.5	100.0	5.5	-	-	10.9
	特に何も行っていない(5選 択)	1241	1293	-	-	-	-	1293	-	-
		100.0	100.0	-	-	-	-	100.0	-	-
昨年の年間収入(2013年度)	0円	143	151	3	1	23	7	102	18	4
		100.0	100.0	1.8	0.9	15.0	4.8	67.5	11.8	2.5
	1～999万円	1052	1070	61	59	313	85	556	64	106
		100.0	100.0	5.7	5.5	29.2	7.9	52.0	5.9	9.9
	1000～4999万円	727	712	44	36	263	50	319	40	71
		100.0	100.0	6.2	5.1	36.9	7.0	44.8	5.7	10.0
	5000～9999万円	250	236	25	13	98	22	93	12	33
		100.0	100.0	10.4	5.6	41.6	9.4	39.4	5.0	14.0
	1億円以上	196	198	27	16	83	20	71	14	36
		100.0	100.0	13.8	8.1	41.7	9.9	35.9	7.1	18.1
年間収入の増減(問30、2011年 度-2013年度、2011年度以降設 立は除く)	2011/2013年度両方回答	2062	2087	144	117	737	165	957	125	228
		100.0	100.0	6.9	5.6	35.3	7.9	45.8	6.0	10.9
	増加	1084	1047	72	73	377	87	468	56	126
		100.0	100.0	6.8	7.0	36.0	8.3	44.7	5.3	12.1
	変化なし	281	294	9	9	76	18	163	29	17
		100.0	100.0	3.2	3.0	25.9	6.3	55.4	9.8	5.7
	減少	697	746	63	35	285	60	326	40	85
		100.0	100.0	8.4	4.7	38.1	8.1	43.6	5.4	11.4
活動分野(問23、主要な活動分 野1番目)	保健・医療・福祉	1124	1128	55	44	422	75	530	75	87
		100.0	100.0	4.9	3.9	37.4	6.7	47.0	6.6	7.7
	その他の活動分野	1406	1411	117	89	387	131	695	101	177
		100.0	100.0	8.3	6.3	27.4	9.3	49.3	7.2	12.6
調査対象(その1)	2004年調査サンプル	776	894	69	60	347	81	342	73	116
		100.0	100.0	7.7	6.8	38.8	9.1	38.3	8.1	13.0
	2014年新規サンプル	1944	1826	114	82	499	131	951	158	167
		100.0	100.0	6.2	4.5	27.3	7.2	52.1	8.7	9.2
調査対象(その2)	東北3県(岩手・宮城・福島)	504	112	37	12	10	15	38	12	42
		100.0	100.0	33.2	10.3	9.3	13.2	33.7	10.7	37.9
	それ以外	2216	2608	146	130	836	197	1255	219	241
		100.0	100.0	5.6	5.0	32.1	7.6	48.1	8.4	9.2

【事業を実施した】

問14付問 2011年の東日本大震災に係わる支援事業規模

		総数 ウェイトなし	総数 ウェイトあり	50万円未満	50~100万円 未満	100~200万 円未満	200~300万 円未満	300~500万 円未満	500~1,000 万円未満	1,000~ 2,000万円未 満	2,000万円以 上	無回答
全体		394	284	92	22	21	15	12	14	10	8	90
		100.0	100.0	32.5	7.8	7.2	5.3	4.2	4.8	3.7	2.8	31.6
認証年	1999年以前	24	23	8	1	-	3	3	2	1	2	4
		100.0	100.0	32.9	4.1	-	12.9	13.0	7.1	5.9	8.0	16.3
	2000~2004年	162	142	52	12	9	9	4	8	5	4	38
		100.0	100.0	36.9	8.7	6.6	6.7	2.8	5.6	3.7	2.6	26.5
	2005~2010年	122	77	27	8	11	1	5	3	2	2	18
		100.0	100.0	35.2	11.0	14.1	1.9	6.5	3.5	3.1	2.0	22.7
	2011年以降	81	36	2	1	0	0	-	1	1	-	31
		100.0	100.0	4.7	1.4	0.7	0.7	-	3.9	4.0	-	84.6
団体の総人数(問1、2014年3月 末人数の合算)	10人未満	39	27	10	1	2	1	4	2	0	-	7
		100.0	100.0	35.1	3.7	7.3	5.5	15.5	6.7	0.8	-	25.3
	10~49人	243	174	51	15	14	10	4	8	7	4	62
		100.0	100.0	29.4	8.5	7.9	5.7	2.1	4.8	3.8	2.1	35.7
	50~99人	60	46	20	6	0	0	4	1	2	2	9
		100.0	100.0	43.8	13.7	0.9	0.5	8.3	3.1	4.9	4.7	20.1
	100人以上	44	32	10	-	4	3	0	2	1	2	9
		100.0	100.0	30.4	-	13.7	10.5	0.7	6.4	4.2	6.4	27.7
有給職員数(問1、2014年3月 末人数の合算)	0人	109	84	28	8	5	5	5	4	0	0	27
		100.0	100.0	33.7	9.8	6.5	5.9	5.9	5.0	0.6	0.2	32.4
	1~4人	104	73	23	4	7	3	2	4	1	-	30
		100.0	100.0	31.5	5.8	9.2	3.5	2.1	6.0	1.6	-	40.3
	5~9人	65	41	12	3	7	3	0	2	5	4	6
		100.0	100.0	28.6	7.2	16.3	6.6	1.2	4.0	12.7	9.3	14.1
	10人以上	107	81	27	7	2	5	5	3	4	4	25
		100.0	100.0	33.3	8.5	2.1	6.0	6.2	4.2	4.4	4.8	30.8
事業所の有給職員数の増減(問 1、2011年-2013年)	Q1 2014年3月末・2011年2 月末両方回答	345	252	83	22	18	15	12	13	10	8	71
		100.0	100.0	32.9	8.6	7.0	6.0	4.8	5.3	4.1	3.1	28.2
	増加	48	36	7	4	2	5	4	2	2	1	10
		100.0	100.0	18.4	10.6	6.1	13.3	11.9	4.5	6.6	2.3	26.3
	変わらない	79	70	27	6	7	3	0	2	2	1	21
		100.0	100.0	39.2	8.5	10.2	3.9	0.3	2.9	3.2	1.4	30.5
	減少	127	77	22	4	5	3	3	5	5	6	24
		100.0	100.0	28.9	5.2	6.4	3.3	3.3	7.1	6.7	7.6	31.6
	3年前も現在も有給職員は いない	91	69	27	8	3	5	5	4	0	0	16
		100.0	100.0	38.9	11.5	4.9	7.2	7.2	6.1	0.7	0.3	23.2
人材構成(問11(a))	若年層が多い(1、2を選択)	60	45	11	4	5	0	2	2	5	1	16
		100.0	100.0	23.4	8.4	10.4	0.4	3.4	5.1	11.9	2.6	34.4
	中高年齢者が多い(3、4を選 択)	315	223	76	17	14	14	8	10	4	7	73
		100.0	100.0	34.0	7.6	6.5	6.3	3.6	4.5	1.8	3.0	32.7
人材構成(問11(b))	男性が多い(1、2を選択)	166	121	33	12	12	5	7	7	7	3	37
		100.0	100.0	27.5	9.9	9.7	3.7	5.5	5.8	5.6	2.1	30.2
	女性が多い(3、4を選択)	207	146	51	9	7	10	5	6	4	5	49
		100.0	100.0	35.0	6.1	5.1	6.6	3.7	4.4	2.4	3.5	33.3
人材構成(問11(c))	大卒以上が多い(1、2を選 択)	134	116	31	7	7	4	6	8	4	4	45
		100.0	100.0	26.5	5.9	6.1	3.2	5.2	7.1	3.8	3.5	38.7
	学歴はばらばら(3、4を選 択)	239	151	54	14	12	11	6	4	6	4	40
		100.0	100.0	35.6	9.4	8.2	7.5	4.0	2.7	4.0	2.4	26.3
震災支援事業を実施(問14)	被災地で実施(1を選択)	285	183	40	15	15	12	9	11	9	8	63
		100.0	100.0	21.9	8.3	8.4	6.7	5.2	6.1	4.8	4.3	34.4
	被災地以外で実施(2を選 択)	168	142	65	10	9	4	6	7	4	1	36
		100.0	100.0	45.6	6.9	6.7	2.7	4.4	4.6	2.6	1.0	25.6
	支援物資・寄付金を送付(3 を選択)	90	92	40	7	7	2	4	5	2	3	22
		100.0	100.0	42.7	8.0	7.5	2.2	4.3	5.5	2.6	3.0	24.2
	特に何も行っていない(5選 択)	-	-	-	-	-	-	-	-	-	-	-
		-	-	-	-	-	-	-	-	-	-	-
昨年の年間収入(2013年度)	0円	7	4	0	-	0	-	-	-	0	-	3
		100.0	100.0	6.7	-	5.8	-	-	-	6.7	-	80.7
	1~999万円	136	106	43	12	8	5	5	3	1	0	29
		100.0	100.0	40.3	11.3	7.7	5.1	4.3	3.1	0.9	0.2	27.2
	1000~4999万円	108	71	23	4	10	6	2	2	2	3	19
		100.0	100.0	32.5	6.1	13.4	8.3	3.2	3.4	3.1	4.1	26.1
	5000~9999万円	45	33	12	2	2	2	2	3	1	0	9
		100.0	100.0	37.5	7.0	5.6	6.1	4.6	8.1	4.5	0.5	26.0
	1億円以上	47	36	7	1	0	2	4	4	3	5	10
		100.0	100.0	20.1	2.8	0.5	4.9	10.2	10.4	9.5	12.9	28.8
年間収入の増減(問30、2011年 度-2013年度、2011年度以降設 立は除く)	2011/2013年度両方回答	296	228	83	20	20	15	12	11	8	8	51
		100.0	100.0	36.6	8.6	8.7	6.5	5.3	4.8	3.7	3.5	22.4
	増加	173	126	53	7	13	7	5	7	5	2	28
		100.0	100.0	42.0	5.7	10.0	5.4	4.2	5.4	3.6	1.6	22.2
	変化なし	27	17	8	0	1	-	0	-	1	2	5
		100.0	100.0	45.3	1.5	5.0	-	1.1	-	7.6	10.9	28.6
	減少	96	85	23	12	6	8	7	4	2	4	18
		100.0	100.0	26.8	14.4	7.6	9.5	7.7	4.9	2.9	4.8	21.5
活動分野(問23、主要な活動分 野1番目)	保健・医療・福祉	117	87	39	6	3	6	2	2	3	0	25
		100.0	100.0	44.2	6.9	3.9	6.3	2.5	2.8	3.9	0.5	28.8
	その他の活動分野	251	177	45	16	17	10	10	10	5	7	57
		100.0	100.0	25.6	9.1	9.5	5.4	5.4	5.7	2.8	4.2	32.4
調査対象(その1)	2004年調査サンプル	110	116	47	11	6	10	5	4	3	2	28
		100.0	100.0	40.5	9.1	5.5	8.6	4.4	3.5	3.0	1.7	23.7
	2014年新規サンプル	284	167	45	12	14	5	7	10	7	6	62
		100.0	100.0	27.0	6.9	8.5	3.0	4.1	5.8	4.1	3.5	37.1
調査対象(その2)	東北3県(岩手・宮城・福島)	192	42	5	2	3	3	2	5	3	1	19
		100.0	100.0	11.1	5.0	6.5	6.0	4.7	11.5	7.8	3.4	43.9
	それ以外	202	241	87	20	18	13	10	9	7	6	71
		100.0	100.0	36.3	8.3	7.4	5.2	4.1	3.7	2.9	2.7	29.4

【事業を実施した】

問14付問 2011年の東日本大震災に係わる支援事業規模(続き)

		総数	平均(万円)(0 を含まない)	中央値(0を含 まない)	標準偏差
全体		194	320.66	50	815.26
認証年	1999年以前	19	510.87	200	882.63
	2000～2004年	104	314.16	40	873.79
	2005～2010年	60	249.49	50	713.42
	2011年以降	6	511.38	639	559.85
団体の総人数(問1、2014年3月 末人数の合算)	10人未満	20	182.18	50	255.59
	10～49人	112	265.88	50	566.34
	50～99人	37	480.28	30	1401.14
	100人以上	23	471.50	134	906.65
有給職員数(問1、2014年3月 末人数の合算)	0人	56	149.65	50	281.75
	1～4人	44	141.37	33	234.98
	5～9人	35	584.95	100	981.93
	10人以上	56	478.35	50	1213.80
事業所の有給職員数の増減(問 1、2011年-2013年)	Q1 2014年3月末・2011年2 月末両方回答	181	338.56	50	839.90
	増加	27	313.61	200	442.91
	変わらない	49	289.30	30	1090.98
	減少	53	579.82	100	1039.49
	3年前も現在も有給職員は いない	53	156.14	40	290.46
人材構成(問11(a))	若年層が多い(1、2を選択)	30	502.39	100	940.90
	中高年齢が多い(3、4を選 択)	150	291.49	40	819.32
人材構成(問11(b))	男性が多い(1、2を選択)	85	372.31	50	978.79
	女性が多い(3、4を選択)	98	300.94	33	688.84
人材構成(問11(c))	大卒以上が多い(1、2を選 択)	71	388.16	50	754.21
	学歴はばらばら(3、4を選 択)	111	292.82	50	882.80
震災支援事業を実施(問14)	被災地で実施(1を選択)	120	458.91	100	998.15
	被災地以外で実施(2を選 択)	106	222.74	25	802.86
	支援物資・寄付金を送付(3 を選択)	70	310.59	30	980.98
	特に何も行っていない(5選 択)	-	-	-	-
昨年の年間収入(2013年度)	0円	1	514.00	100	-
	1～999万円	77	115.21	30	249.70
	1000～4999万円	53	279.13	80	570.86
	5000～9999万円	25	208.78	30	384.61
	1億円以上	26	1124.59	330	1792.39
年間収入の増減(問30、2011年 度-2013年度、2011年度以降設 立は除く)	2011/2013年度両方回答	177	321.41	50	839.30
	増加	98	240.79	30	629.24
	変化なし	12	589.76	10	1119.76
	減少	67	392.51	80	1031.80
活動分野(問23、主要な活動分 野1番目)	保健・医療・福祉	62	165.29	25	397.37
	その他の活動分野	120	397.94	69	971.20
調査対象(その1)	2004年調査サンプル	89	260.88	30	850.27
	2014年新規サンプル	105	371.02	60	785.10
調査対象(その2)	東北3県(岩手・宮城・福島)	24	584.23	290	881.99
	それ以外	170	283.77	40	801.35

【事業を実施した】

問14付問 2012年の東日本大震災に係わる支援事業規模

		総数 ウェイトなし	総数 ウェイトあり	50万円未満	50~100万円 未満	100~200万 円未満	200~300万 円未満	300~500万 円未満	500~1,000 万円未満	1,000~ 2,000万円未 満	2,000万円以 上	無回答
全体		394	284	83	17	23	9	8	16	10	8	109
		100.0	100.0	29.2	5.9	8.2	3.0	2.8	5.7	3.6	3.0	38.5
認証年	1999年以前	24	23	6	-	1	3	0	3	-	2	7
		100.0	100.0	27.9	-	5.0	14.2	1.0	14.8	-	8.0	29.2
	2000~2004年	162	142	41	9	14	3	6	7	7	2	53
		100.0	100.0	29.1	6.6	10.1	1.9	4.3	4.9	4.9	1.1	37.3
	2005~2010年	122	77	26	5	6	3	1	4	1	3	28
	100.0	100.0	33.9	6.8	7.2	3.5	0.8	5.8	1.4	4.1	36.5	
	2011年以降	81	36	6	2	2	-	1	1	2	1	20
		100.0	100.0	17.2	6.3	6.3	-	2.8	4.1	6.0	3.1	54.3
団体の総人数(問1、2014年3月 末人数の合算)	10人未満	39	27	11	1	1	-	2	4	0	1	7
		100.0	100.0	40.0	5.5	4.8	-	7.1	14.1	0.9	2.4	25.2
	10~49人	243	174	45	12	16	5	5	10	7	3	72
		100.0	100.0	25.6	7.1	9.0	3.1	2.9	5.6	3.9	1.9	41.0
	50~99人	60	46	17	0	0	3	-	2	2	3	19
	100.0	100.0	36.3	1.0	0.9	6.6	-	4.3	4.8	5.9	40.2	
	100人以上	44	32	9	3	6	0	1	0	1	2	10
		100.0	100.0	28.7	8.2	18.6	0.6	2.8	1.4	2.9	5.7	31.1
有給職員数(問1、2014年3月 末人数の合算)	0人	109	84	25	13	7	2	1	5	-	0	30
		100.0	100.0	29.8	16.0	8.7	2.7	1.5	5.5	-	0.3	35.5
	1~4人	104	73	27	2	6	3	2	2	3	1	29
		100.0	100.0	36.7	2.2	8.0	3.4	2.5	2.1	4.1	1.1	39.9
	5~9人	65	41	10	1	4	1	3	7	5	3	8
	100.0	100.0	23.8	1.5	10.4	1.8	8.0	17.0	11.7	6.9	18.8	
	10人以上	107	81	19	1	6	3	1	3	2	5	40
		100.0	100.0	23.6	1.5	7.3	3.8	1.8	3.6	2.9	5.7	49.7
事業所の有給職員数の増減(問 1、2011年-2013年)	Q1 2014年3月末・2011年2 月末両方回答	345	252	74	16	20	9	8	16	10	8	91
		100.0	100.0	29.5	6.3	8.1	3.4	3.1	6.2	3.9	3.1	36.3
	増加	48	36	8	0	4	2	1	4	1	1	14
		100.0	100.0	23.2	0.6	10.9	5.5	4.1	9.9	3.3	2.8	39.7
	変わらない	79	70	23	3	6	2	2	3	3	-	29
	100.0	100.0	32.8	3.7	8.2	3.0	2.9	3.9	4.3	-	41.3	
	減少	127	77	20	1	6	2	3	5	6	7	28
		100.0	100.0	25.5	0.9	8.3	2.9	4.1	6.1	7.2	8.6	36.4
	3年前も現在も有給職員は いない	91	69	23	12	4	2	1	5	-	0	20
		100.0	100.0	34.1	18.0	6.4	3.3	1.8	6.7	-	0.3	29.3
人材構成(問11(a))	若年層が多い(1、2を選択)	60	45	10	1	6	0	1	2	3	2	18
		100.0	100.0	21.5	3.1	13.6	1.0	2.8	5.5	7.4	5.2	40.0
	中高年齢者が多い(3、4を 選択)	315	223	69	14	17	8	6	10	7	6	87
		100.0	100.0	30.8	6.4	7.5	3.7	2.5	4.5	3.0	2.8	38.9
人材構成(問11(b))	男性が多い(1、2を選択)	166	121	36	11	10	4	6	8	7	3	37
		100.0	100.0	29.9	9.0	8.2	3.0	5.0	6.4	5.8	2.5	30.2
	女性が多い(3、4を選択)	207	146	40	5	13	5	2	8	3	5	65
		100.0	100.0	27.5	3.2	9.0	3.4	1.2	5.8	2.0	3.5	44.4
人材構成(問11(c))	大卒以上が多い(1、2を選 択)	134	116	26	4	17	5	3	10	5	3	42
		100.0	100.0	22.1	3.4	14.5	4.6	2.8	8.9	4.8	2.7	36.2
	学歴はばらばら(3、4を選 択)	239	151	50	12	6	3	5	5	4	5	60
		100.0	100.0	33.3	7.8	4.3	2.2	3.1	3.1	3.0	3.4	39.9
震災支援事業を実施(問14)	被災地で実施(1を選択)	285	183	43	14	15	6	6	14	10	8	66
		100.0	100.0	23.4	7.7	8.4	3.5	3.4	7.5	5.4	4.5	36.1
	被災地以外で実施(2を選 択)	168	142	54	5	14	7	3	5	4	2	48
		100.0	100.0	37.9	3.6	10.1	5.0	2.1	3.2	2.6	1.7	33.7
	支援物資・寄付金を送付(3 を選択)	90	92	41	6	6	4	2	2	2	1	27
	100.0	100.0	44.4	6.5	6.6	4.8	2.0	2.7	2.6	1.5	29.0	
	特に何も行っていない(5選 択)	-	-	-	-	-	-	-	-	-	-	-
		-	-	-	-	-	-	-	-	-	-	-
昨年の年間収入(2013年度)	0円	7	4	2	0	-	-	-	-	0	-	1
		100.0	100.0	59.1	5.8	-	-	-	-	6.7	-	28.4
	1~999万円	136	106	42	12	6	2	2	5	0	0	37
		100.0	100.0	39.4	11.5	5.7	2.1	2.0	4.3	0.2	0.2	34.5
	1000~4999万円	108	71	18	3	7	2	3	6	3	2	27
		100.0	100.0	25.5	4.5	9.2	2.3	4.7	8.9	4.2	3.4	37.4
5000~9999万円	45	33	9	1	3	0	0	4	2	1	13	
	100.0	100.0	26.5	2.4	10.5	0.7	1.1	10.9	6.3	2.3	39.4	
	1億円以上	47	36	6	0	2	4	1	0	2	5	14
		100.0	100.0	17.8	0.6	6.3	11.9	3.6	1.2	4.7	14.0	39.8
年間収入の増減(問30、2011年 度-2013年度、2011年度以降設 立は除く)	2011/2013年度両方回答	296	228	70	16	18	8	7	14	7	8	79
		100.0	100.0	30.6	7.2	7.9	3.6	3.1	6.2	3.0	3.6	34.8
	増加	173	126	42	7	7	4	2	7	5	5	46
		100.0	100.0	33.6	5.7	5.6	3.3	1.3	5.4	4.0	4.2	36.8
	変化なし	27	17	6	1	-	-	2	0	-	2	6
	100.0	100.0	33.5	4.2	-	-	13.5	1.5	-	10.9	36.3	
	減少	96	85	22	9	11	4	3	7	2	1	27
		100.0	100.0	25.4	10.1	12.9	4.6	3.7	8.5	2.0	1.3	31.6
活動分野(問23、主要な活動分 野1番目)	保健・医療・福祉	117	87	37	3	4	3	1	2	1	2	34
		100.0	100.0	42.0	3.6	5.1	3.0	1.0	2.3	1.0	2.6	39.4
	その他の活動分野	251	177	42	13	19	6	7	14	8	6	63
		100.0	100.0	23.4	7.6	10.7	3.3	3.9	7.9	4.2	3.3	35.7
調査対象(その1)	2004年調査サンプル	110	116	38	4	10	4	5	5	6	1	43
		100.0	100.0	32.5	3.9	8.6	3.4	4.0	4.6	5.2	1.1	36.7
	2014年新規サンプル	284	167	45	12	13	5	3	11	4	7	67
		100.0	100.0	26.8	7.4	8.0	2.8	2.0	6.5	2.5	4.3	39.8
調査対象(その2)	東北3県(岩手・宮城・福島)	192	42	5	3	3	2	2	5	4	4	15
		100.0	100.0	11.9	7.5	6.6	5.0	3.8	11.7	9.1	8.8	35.7
	それ以外	202	241	78	14	21	6	6	11	6	5	94
		100.0	100.0	32.2	5.7	8.5	2.7	2.6	4.7	2.6	2.0	39.0

【事業を実施した】

問14付問 2012年の東日本大震災に係わる支援事業規模(続き)

		総数	平均(万円)(0 を含まない)	中央値(0を含 まない)	標準偏差
全体		174	365.02	50	818.82
認証年	1999年以前	16	688.07	250	1255.97
	2000～2004年	89	300.27	50	640.48
	2005～2010年	49	320.35	42	851.37
	2011年以降	17	503.70	60	1020.58
団体の総人数(問1、2014年3月 末人数の合算)	10人未満	20	270.23	32	479.99
	10～49人	103	331.11	50	746.98
	50～99人	28	497.90	10	1010.32
	100人以上	22	461.22	50	1123.26
有給職員数(問1、2014年3月 末人数の合算)	0人	54	121.09	50	228.03
	1～4人	44	237.86	20	681.86
	5～9人	33	658.45	300	906.24
	10人以上	41	601.16	100	1201.82
事業所の有給職員数の増減(問 1、2011年-2013年)	Q1 2014年3月末・2011年2 月末両方回答	160	373.35	50	810.86
	増加	22	410.21	150	618.98
	変わらない	41	197.82	27	386.13
	減少	49	748.63	142	1267.69
	3年前も現在も有給職員は いない	49	127.12	50	239.48
人材構成(問11(a))	若年層が多い(1、2を選択)	27	461.81	100	706.12
	中高年齢が多い(3、4を選 択)	136	351.47	42	865.93
人材構成(問11(b))	男性が多い(1、2を選択)	85	348.05	50	669.11
	女性が多い(3、4を選択)	81	401.55	50	963.63
人材構成(問11(c))	大卒以上が多い(1、2を選 択)	74	381.23	100	682.77
	学歴はばらばら(3、4を選 択)	91	363.70	20	932.16
震災支援事業を実施(問14)	被災地で実施(1を選択)	117	494.52	100	958.43
	被災地以外で実施(2を選 択)	94	241.87	27	648.30
	支援物資・寄付金を送付(3 を選択)	66	186.13	20	458.85
	特に何も行っていない(5選 択)	-	-	-	-
昨年の年間収入(2013年度)	0円	3	135.50	8	478.35
	1～999万円	69	104.37	32	246.68
	1000～4999万円	45	426.51	100	832.68
	5000～9999万円	20	487.87	100	943.17
	1億円以上	22	1008.01	250	1510.16
年間収入の増減(問30、2011年 度-2013年度、2011年度以降設 立は除く)	2011/2013年度両方回答	148	378.67	50	864.10
	増加	80	425.05	40	963.51
	変化なし	11	779.97	27	1541.92
	減少	58	241.05	70	439.17
活動分野(問23、主要な活動分 野1番目)	保健・医療・福祉	53	219.81	14	699.30
	その他の活動分野	114	430.60	100	875.33
調査対象(その1)	2004年調査サンプル	74	282.25	40	514.55
	2014年新規サンプル	101	425.40	50	981.50
調査対象(その2)	東北3県(岩手・宮城・福島)	27	891.70	300	1409.59
	それ以外	147	267.31	35	613.80

【事業を実施した】

問14付問 2013年の東日本大震災に係わる支援事業規模

		総数	総数	50万円未満	50~100万円	100~200万円	200~300万円	300~500万円	500~1,000万円	1,000~2,000万円	2,000万円以上	無回答
		ウェイトなし	ウェイトあり		未満	未満	未満	未満	未満	未満		
全体		394	284	66	24	21	4	6	9	6	14	132
		100.0	100.0	23.3	8.6	7.5	1.5	2.3	3.3	2.2	4.8	46.5
認証年	1999年以前	24	23	5	-	4	0	0	1	-	2	10
		100.0	100.0	23.4	-	15.9	2.1	1.1	5.7	-	8.0	43.8
	2000~2004年	162	142	31	12	8	3	2	3	4	5	73
		100.0	100.0	22.0	8.8	6.0	2.0	1.6	2.3	2.7	3.4	51.3
	2005~2010年	122	77	22	8	4	0	2	3	1	3	34
	100.0	100.0	28.9	10.3	5.2	0.3	2.4	4.4	0.9	3.7	43.9	
	2011年以降	81	36	6	4	5	1	2	1	2	3	12
		100.0	100.0	17.5	10.9	14.5	2.0	5.8	3.6	4.7	8.9	32.0
団体の総人数(問1、2014年3月末人数の合算)	10人未満	39	27	9	4	3	1	1	0	0	1	8
		100.0	100.0	33.4	13.5	11.0	2.5	3.0	1.8	0.9	3.1	30.9
	10~49人	243	174	38	17	14	3	5	5	5	7	81
		100.0	100.0	21.7	9.6	8.1	1.8	2.6	3.1	2.6	3.9	46.5
	50~99人	60	46	9	0	4	-	1	3	0	3	27
	100.0	100.0	18.4	1.0	9.0	-	1.5	5.8	0.6	6.6	57.2	
	100人以上	44	32	10	3	0	0	0	1	1	2	14
		100.0	100.0	29.9	10.1	0.6	1.4	0.7	2.1	3.3	7.3	44.5
有給職員数(問1、2014年3月末人数の合算)	0人	109	84	28	13	8	1	1	1	0	0	31
		100.0	100.0	33.7	15.8	9.6	0.9	0.8	1.2	0.5	0.3	37.4
	1~4人	104	73	21	2	6	1	1	2	1	2	37
		100.0	100.0	28.7	3.4	8.0	1.3	0.9	2.7	1.8	2.6	50.7
	5~9人	65	41	5	3	4	2	3	3	4	6	10
	100.0	100.0	12.9	6.9	9.6	5.0	8.0	8.2	9.2	14.9	25.4	
	10人以上	107	81	10	6	4	1	1	3	1	5	51
		100.0	100.0	12.9	6.9	4.5	0.8	1.0	3.6	0.8	6.1	63.4
事業所の有給職員数の増減(問1、2011年-2013年)	Q1 2014年3月末・2011年2月末両方回答	345	252	64	23	14	4	5	9	5	12	115
		100.0	100.0	25.6	9.1	5.5	1.5	2.2	3.6	2.0	4.7	45.9
	増加	48	36	7	2	5	1	0	2	0	1	17
		100.0	100.0	18.5	6.4	12.6	3.0	1.1	6.8	0.7	2.8	48.0
	変わらない	79	70	17	3	4	0	2	1	2	1	38
	100.0	100.0	25.0	4.8	6.3	0.7	2.6	1.5	2.6	1.7	54.8	
	減少	127	77	14	5	1	2	3	4	3	9	35
		100.0	100.0	17.8	6.8	1.9	2.6	3.4	5.8	3.9	12.2	45.6
	3年前も現在も有給職員はいない	91	69	27	12	3	0	1	1	-	0	25
		100.0	100.0	38.6	17.5	4.8	0.4	1.0	1.4	-	0.3	36.0
人材構成(問11(a))	若年層が多い(1、2を選択)	60	45	10	5	3	-	1	4	3	2	18
		100.0	100.0	22.3	10.3	6.1	-	1.4	8.2	6.9	4.8	40.0
	中高年齢者が多い(3、4を選択)	315	223	54	16	16	4	5	6	3	11	109
	100.0	100.0	24.0	7.2	7.0	1.8	2.2	2.5	1.3	5.0	49.0	
人材構成(問11(b))	男性が多い(1、2を選択)	166	121	34	14	9	2	4	6	4	6	45
		100.0	100.0	27.7	11.2	7.3	1.4	3.2	4.6	3.1	5.0	36.7
	女性が多い(3、4を選択)	207	146	28	10	11	2	3	4	2	7	80
	100.0	100.0	19.4	6.5	7.3	1.7	1.8	2.5	1.5	4.8	54.5	
人材構成(問11(c))	大卒以上が多い(1、2を選択)	134	116	26	14	13	3	1	3	4	6	46
		100.0	100.0	22.1	12.0	11.0	2.6	1.2	2.9	3.2	5.1	39.9
	学歴はばらばら(3、4を選択)	239	151	37	9	6	1	5	6	2	7	76
	100.0	100.0	24.8	6.1	3.8	0.9	3.4	3.9	1.5	4.9	50.7	
震災支援事業を実施(問14)	被災地で実施(1を選択)	285	183	44	19	12	3	6	7	5	13	73
		100.0	100.0	23.9	10.4	6.7	1.9	3.4	3.9	2.8	7.2	39.9
	被災地以外で実施(2を選択)	168	142	36	12	14	1	2	4	1	3	68
		100.0	100.0	25.1	8.5	10.2	1.0	1.2	3.1	0.9	1.9	48.1
	支援物資・寄付金を送付(3を選択)	90	92	28	7	6	2	1	2	1	1	45
	100.0	100.0	30.3	8.0	6.0	2.2	1.1	2.0	0.7	1.4	48.4	
	特に何も行っていない(5を選択)	-	-	-	-	-	-	-	-	-	-	-
		-	-	-	-	-	-	-	-	-	-	-
昨年の年間収入(2013年度)	0円	7	4	1	-	0	-	-	-	-	-	2
		100.0	100.0	29.6	-	6.7	-	-	-	-	-	63.6
	1~999万円	136	106	33	15	8	1	2	1	-	1	45
		100.0	100.0	31.3	14.1	7.3	0.9	2.2	0.9	-	0.9	42.3
	1000~4999万円	108	71	13	4	5	3	2	3	3	4	34
	100.0	100.0	17.7	5.1	7.7	3.8	3.5	4.2	4.6	5.3	48.1	
5000~9999万円	45	33	6	3	2	-	0	2	0	3	16	
	100.0	100.0	17.0	10.0	7.2	-	1.2	6.7	0.8	10.3	46.9	
	1億円以上	47	36	6	2	3	0	0	2	0	5	17
		100.0	100.0	16.6	6.4	7.9	1.1	0.6	4.5	0.6	14.8	47.4
年間収入の増減(問30、2011年度-2013年度、2011年度以降設立は除く)	2011/2013年度両方回答	296	228	52	22	15	3	5	7	3	11	108
		100.0	100.0	23.0	9.8	6.7	1.5	2.2	3.1	1.4	4.8	47.6
	増加	173	126	25	13	9	1	1	6	2	7	62
		100.0	100.0	19.5	10.5	7.4	0.9	0.8	4.6	2.0	5.6	48.7
	変化なし	27	17	4	0	-	0	1	-	-	2	9
	100.0	100.0	21.5	2.9	-	1.3	8.6	-	-	10.9	54.8	
	減少	96	85	24	9	6	2	2	1	1	2	38
		100.0	100.0	28.5	10.0	7.0	2.4	2.9	1.6	0.8	2.4	44.4
活動分野(問23、主要な活動分野1番目)	保健・医療・福祉	117	87	21	5	3	0	2	4	1	2	50
		100.0	100.0	24.3	5.2	3.2	0.5	2.0	4.2	1.4	2.4	56.9
	その他の活動分野	251	177	44	17	17	4	5	5	3	11	72
		100.0	100.0	24.6	9.8	9.4	2.1	2.6	3.0	1.4	6.3	40.7
調査対象(その1)	2004年調査サンプル	110	116	25	7	11	-	2	1	3	4	62
		100.0	100.0	21.6	6.3	9.9	-	1.8	1.0	2.3	3.7	53.4
	2014年新規サンプル	284	167	41	17	10	4	4	8	4	9	70
		100.0	100.0	24.5	10.2	5.9	2.6	2.6	4.8	2.1	5.5	41.7
調査対象(その2)	東北3県(岩手・宮城・福島)	192	42	5	4	2	2	3	5	4	7	11
		100.0	100.0	12.3	9.2	3.7	4.3	6.7	12.3	8.4	16.7	26.5
	それ以外	202	241	61	20	20	2	4	4	3	6	121
		100.0	100.0	25.3	8.5	8.2	1.0	1.5	1.7	1.1	2.7	50.1

【事業を実施した】

問14付問 2013年の東日本大震災に係わる支援事業規模(続き)

		総数	平均(万円)(0 を含まない)	中央値(0を含 まない)	標準偏差
	全体	152	483.52	50	1205.56
認証年	1999年以前	13	710.46	100	1409.94
	2000～2004年	69	368.52	50	922.00
	2005～2010年	43	463.91	35	1471.67
	2011年以降	25	685.78	100	1317.17
団体の総人数(問1、2014年3月 末人数の合算)	10人未満	19	303.79	50	986.84
	10～49人	93	402.18	50	960.23
	50～99人	20	788.68	100	1610.15
	100人以上	18	627.80	30	1316.56
有給職員数(問1、2014年3月 末人数の合算)	0人	52	97.38	35	425.30
	1～4人	36	322.70	30	904.35
	5～9人	31	955.08	300	1366.42
	10人以上	30	798.21	50	1582.39
事業所の有給職員数の増減(問 1、2011年-2013年)	Q1 2014年3月末・2011年2 月末両方回答 増加	136	451.84	50	1093.65
	増加	19	297.45	100	556.71
	変わらない	32	319.41	40	849.45
	減少	42	1006.55	271	1612.10
	3年前も現在も有給職員は いない	44	85.65	30	440.10
人材構成(問11(a))	若年層が多い(1、2を選択)	27	576.26	50	992.74
	中高年齢者が多い(3、4を選 択)	114	470.53	50	1177.73
人材構成(問11(b))	男性が多い(1、2を選択)	77	435.41	50	982.88
	女性が多い(3、4を選択)	67	528.76	50	1271.55
人材構成(問11(c))	大卒以上が多い(1、2を選 択)	69	454.66	50	1189.67
	学歴はばらばら(3、4を選 択)	74	536.41	47	1262.91
震災支援事業を実施(問14)	被災地で実施(1を選択)	110	618.47	50	1381.35
	被災地以外で実施(2を選 択)	74	287.36	50	978.56
	支援物資・寄付金を送付(3 を選択)	48	201.94	28	663.67
	特に何も行ってない(5選 択)	-	-	-	-
昨年の年間収入(2013年度)	0円	1	32.31	1	-
	1～999万円	61	148.44	30	861.07
	1000～4999万円	37	553.36	100	961.47
	5000～9999万円	18	779.45	50	1549.42
	1億円以上	19	1311.40	186	2052.68
年間収入の増減(問30、2011年 度-2013年度、2011年度以降設 立は除く)	2011/2013年度両方回答	119	467.35	50	1213.44
	増加	65	571.89	50	1413.61
	変化なし	8	1035.26	50	1795.58
	減少	47	232.87	48	661.02
活動分野(問23、主要な活動分 野1番目)	保健・医療・福祉	38	400.05	24	1228.15
	その他の活動分野	105	504.36	50	1225.75
調査対象(その1)	2004年調査サンプル	54	344.44	50	762.50
	2014年新規サンプル	98	560.69	50	1389.73
調査対象(その2)	東北3県(岩手・宮城・福島)	31	1291.51	500	2030.46
	それ以外	120	274.18	48	758.77

【事業を実施した】
問15 支援事業の資金体制(複数回答)

		総数 ウェイトなし	総数 ウェイトあり	団体の独自 資金(寄付 金を含む)	団体の独自 資金(寄付 金は含ま ない)	資金支援団 体からの助 成	企業との協 働、企業寄 付、助成金	行政からの 委託	行政からの 補助金、助 成金	その他	無回答
全体		394	284	146	53	35	61	24	30	14	26
		100.0	100.0	51.5	18.8	12.4	21.4	8.6	10.6	4.8	9.2
認証年	1999年以前	24	23	14	4	3	7	0	2	-	-
		100.0	100.0	61.7	17.8	12.4	32.8	1.0	9.8	-	-
	2000～2004年	162	142	74	27	11	31	14	15	9	15
		100.0	100.0	52.4	19.3	7.5	21.8	9.9	10.7	6.1	10.3
	2005～2010年	122	77	32	17	13	13	5	7	5	8
		100.0	100.0	41.4	22.2	16.9	17.3	7.0	8.7	6.1	10.8
	2011年以降	81	36	23	5	7	9	4	6	0	3
		100.0	100.0	63.1	13.1	19.5	24.5	10.4	15.8	0.7	8.4
団体の総人数(問1、2014年3月 末人数の合算)	10人未満	39	27	15	4	3	4	2	2	3	0
		100.0	100.0	56.5	12.9	9.9	15.1	5.6	6.7	11.6	0.9
	10～49人	243	174	82	36	24	36	16	23	8	19
		100.0	100.0	46.9	20.4	13.7	20.4	9.2	13.1	4.6	11.0
	50～99人	60	46	27	12	5	8	3	3	2	4
		100.0	100.0	58.4	25.0	10.9	17.0	7.3	6.0	3.9	9.5
	100人以上	44	32	21	3	3	10	3	2	1	2
		100.0	100.0	65.5	8.3	11.0	32.2	9.5	7.2	1.8	6.9
有給職員数(問1、2014年3月 末人数の合算)	0人	109	84	44	21	12	16	4	7	3	3
		100.0	100.0	53.1	24.9	13.8	19.3	4.3	8.3	3.9	3.7
	1～4人	104	73	33	13	10	13	6	6	4	10
		100.0	100.0	45.6	17.4	13.6	17.9	8.4	7.8	5.2	13.3
	5～9人	65	41	24	5	8	11	8	7	2	2
		100.0	100.0	59.6	11.2	18.9	27.9	19.8	16.8	4.0	4.4
	10人以上	107	81	43	15	6	17	6	9	5	11
		100.0	100.0	52.9	18.7	7.2	21.0	7.5	11.5	6.1	14.0
事業所の有給職員数の増減(問 1、2011年-2013年)	Q1 2014年3月末・2011年2 月末両方回答	345	252	130	48	32	52	22	27	11	24
		100.0	100.0	51.6	19.2	12.6	20.5	8.6	10.6	4.4	9.6
	増加	48	36	21	6	5	10	4	4	2	5
		100.0	100.0	56.5	16.3	13.5	26.3	11.3	11.2	5.3	12.7
	変わらない	79	70	34	14	6	17	3	5	3	9
		100.0	100.0	49.2	19.3	8.7	24.2	4.0	6.5	4.3	13.1
	減少	127	77	40	11	11	14	12	11	3	9
		100.0	100.0	51.8	14.7	14.5	17.6	15.8	14.7	3.7	11.9
	3年前も現在も有給職員は いない	91	69	35	18	9	12	3	7	3	1
		100.0	100.0	51.0	25.7	13.7	17.0	3.8	9.8	4.7	1.9
人材構成(問11(a))	若年層が多い(1、2を選択)	60	45	26	8	6	17	6	6	2	5
		100.0	100.0	57.1	17.9	14.1	36.9	12.3	14.2	4.4	10.2
	中高年齢者が多い(3、4を選 択)	315	223	116	42	27	41	18	23	8	21
		100.0	100.0	51.8	18.6	12.3	18.4	8.2	10.4	3.5	9.6
人材構成(問11(b))	男性が多い(1、2を選択)	166	121	68	22	15	27	12	12	2	11
		100.0	100.0	56.1	18.4	12.7	22.5	10.2	10.1	2.0	8.8
	女性が多い(3、4を選択)	207	146	73	25	19	32	11	17	7	15
		100.0	100.0	50.1	17.2	12.7	21.6	7.9	11.9	5.0	10.5
人材構成(問11(c))	大卒以上が多い(1、2を選 択)	134	116	64	17	16	28	12	15	4	10
		100.0	100.0	55.2	14.9	13.5	24.1	10.7	12.8	3.7	8.5
	学歴はばらばら(3、4を選 択)	239	151	78	29	19	33	11	15	6	14
		100.0	100.0	51.9	19.2	12.8	21.7	7.6	9.9	3.7	9.0
震災支援事業を実施(問14)	被災地で実施(1を選択)	285	183	100	26	26	50	18	23	4	22
		100.0	100.0	54.7	14.0	14.4	27.2	9.7	12.3	2.3	12.0
	被災地以外で実施(2を選 択)	168	142	76	32	20	25	14	15	10	4
		100.0	100.0	53.4	22.3	14.3	17.9	9.8	10.8	6.8	3.0
	支援物資・寄付金を送付(3 を選択)	90	92	55	24	8	16	7	7	5	9
		100.0	100.0	59.7	26.0	8.2	16.8	7.1	7.7	5.5	9.6
	特に何も行ってない(5を 選択)	-	-	-	-	-	-	-	-	-	-
		-	-	-	-	-	-	-	-	-	-
昨年の年間収入(2013年度)	0円	7	4	2	1	1	1	-	0	-	1
		100.0	100.0	49.0	22.7	13.5	13.5	-	6.7	-	21.6
	1～999万円	136	106	58	24	16	18	5	7	3	4
		100.0	100.0	54.8	22.4	15.0	16.9	4.4	6.8	3.3	3.4
	1000～4999万円	108	71	33	10	9	15	8	8	5	8
		100.0	100.0	45.7	14.5	12.1	21.1	11.2	11.4	6.9	11.0
	5000～9999万円	45	33	17	8	3	7	6	4	2	4
		100.0	100.0	50.1	25.1	10.4	21.6	17.4	11.9	5.5	10.8
	1億円以上	47	36	20	5	3	11	3	6	2	7
		100.0	100.0	56.0	13.0	8.6	31.0	8.5	15.3	4.6	18.3
年間収入の増減(問30、2011年 度-2013年度、2011年度以降設 立は除く)	2011/2013年度両方回答	296	228	112	44	27	48	20	22	12	21
		100.0	100.0	49.0	19.5	11.9	21.3	8.8	9.7	5.2	9.4
	増加	173	126	60	26	13	26	12	13	8	13
		100.0	100.0	47.7	20.7	10.0	20.5	9.7	9.9	6.2	10.1
	変化なし	27	17	6	3	3	3	1	3	-	2
		100.0	100.0	33.5	16.3	15.4	19.0	8.0	19.2	-	9.9
	減少	96	85	46	16	12	19	7	6	4	7
		100.0	100.0	54.0	18.3	14.1	22.9	7.7	7.6	4.8	8.3
活動分野(問23、主要な活動分 野1番目)	保健・医療・福祉	117	87	43	19	9	9	4	9	8	11
		100.0	100.0	48.7	21.5	10.7	10.8	4.0	10.3	9.3	13.1
	その他の活動分野	251	177	91	32	26	47	20	19	5	13
		100.0	100.0	51.4	17.8	14.4	26.6	11.0	10.5	2.7	7.2
調査対象(その1)	2004年調査サンプル	110	116	61	22	11	25	11	13	8	10
		100.0	100.0	52.2	19.3	9.1	21.3	9.6	11.0	6.6	8.7
	2014年新規サンプル	284	167	85	31	25	36	13	17	6	16
		100.0	100.0	51.0	18.4	14.8	21.5	7.8	10.2	3.6	9.5
調査対象(その2)	東北3県(岩手・宮城・福島)	192	42	20	4	13	16	10	12	2	1
		100.0	100.0	47.7	10.0	31.1	38.8	23.6	27.4	4.0	3.3
	それ以外	202	241	126	49	22	44	14	18	12	25
		100.0	100.0	52.2	20.4	9.2	18.4	5.9	7.6	5.0	10.2

【行政より委託／補助金／助成金で実施】

問15付問 支援事業の資金体制(自由回答を分類、複数回答)

		総数 ウェイトなし	総数 ウェイトあり	国	県	市	不明	無回答
全体		110	48	22	15	7	4	7
		100.0	100.0	46.6	30.5	14.5	8.0	15.0
認証年	1999年以前	3	2	1	2	-	-	-
		100.0	100.0	52.7	91.0	-	-	-
	2000～2004年	44	25	11	6	4	3	4
		100.0	100.0	42.8	22.9	17.5	11.7	16.8
	2005～2010年	34	11	6	4	1	1	2
	100.0	100.0	55.8	33.1	7.4	6.3	16.9	
2011年以降		28	8	4	2	2	0	1
		100.0	100.0	48.9	24.7	20.7	2.2	12.9
団体の総人数(問1、2014年3月末人数の合算)	10人未満	8	3	3	1	0	0	-
		100.0	100.0	84.5	40.2	6.6	7.7	-
	10～49人	75	34	13	10	6	3	6
		100.0	100.0	38.0	28.3	18.8	10.0	17.3
	50～99人	13	6	4	3	0	-	-
	100.0	100.0	67.0	52.1	7.5	-	-	
100人以上		12	5	3	1	-	0	1
		100.0	100.0	55.8	10.6	-	4.6	29.0
有給職員数(問1、2014年3月末人数の合算)	0人	19	10	4	3	3	1	0
		100.0	100.0	43.5	30.9	27.2	12.9	2.1
	1～4人	27	10	5	2	1	0	3
		100.0	100.0	53.9	20.3	6.9	2.6	25.4
	5～9人	29	12	3	3	2	2	3
	100.0	100.0	26.3	28.4	13.4	14.9	25.2	
10人以上		32	14	8	5	2	0	1
		100.0	100.0	58.0	34.3	12.9	3.1	9.7
事業所の有給職員数の増減(問1、2011年-2013年)	Q1 2014年3月末・2011年2月末両方回答	96	43	19	13	6	4	7
		100.0	100.0	45.4	30.5	13.6	8.6	15.8
	増加	13	7	4	2	0	0	1
		100.0	100.0	63.8	33.9	5.2	3.2	20.6
	変わらない	11	7	3	2	-	0	2
	100.0	100.0	52.9	29.1	-	3.9	27.7	
減少		55	20	8	6	3	2	3
		100.0	100.0	40.1	27.8	13.1	10.0	16.5
3年前も現在も有給職員はいない		17	9	3	3	3	1	0
		100.0	100.0	37.9	35.0	30.8	12.6	2.4
人材構成(問11(a))	若年層が多い(1、2を選択)	23	11	5	3	1	-	4
		100.0	100.0	44.9	31.5	6.3	-	32.1
	中高年齢が多い(3、4を選択)	84	37	18	11	6	4	3
	100.0	100.0	48.0	30.7	16.7	9.9	9.5	
人材構成(問11(b))	男性が多い(1、2を選択)	44	22	10	5	4	3	3
		100.0	100.0	44.3	24.3	17.7	14.8	13.0
	女性が多い(3、4を選択)	63	26	13	9	3	1	4
	100.0	100.0	48.8	36.4	11.5	2.4	16.2	
人材構成(問11(c))	大卒以上が多い(1、2を選択)	38	25	11	5	5	2	5
		100.0	100.0	44.0	20.7	18.3	8.4	21.2
	学歴はばらばら(3、4を選択)	69	23	11	10	2	2	2
	100.0	100.0	49.8	41.9	10.0	7.8	7.7	
震災支援事業を実施(問14)	被災地で実施(1を選択)	87	36	17	9	7	2	6
		100.0	100.0	46.9	25.2	18.4	6.8	17.2
	被災地以外で実施(2を選択)	48	26	14	10	2	2	3
		100.0	100.0	54.0	39.0	5.9	6.2	10.4
支援物資・寄付金を送付(3を選択)		16	12	6	6	1	-	1
		100.0	100.0	48.5	46.9	8.8	-	10.1
特に何も行ってない(5を選択)		-	-	-	-	-	-	-
		-	-	-	-	-	-	-
昨年の年間収入(2013年度)	0円	1	0	0	0	-	-	-
		100.0	100.0	100.0	100.0	-	-	-
	1～999万円	27	11	5	3	3	2	1
		100.0	100.0	48.1	24.9	22.7	13.9	5.4
	1000～4999万円	35	13	5	3	3	-	3
		100.0	100.0	41.6	26.4	25.1	-	19.6
5000～9999万円		18	9	4	2	0	2	2
		100.0	100.0	46.2	21.7	4.5	23.2	18.7
1億円以上		16	8	5	4	0	0	-
		100.0	100.0	60.7	46.9	5.8	2.7	-
年間収入の増減(問30、2011年度-2013年度、2011年度以降設立は除く)	2011/2013年度両方回答	84	38	18	11	7	4	4
		100.0	100.0	48.0	29.0	17.6	9.6	11.3
	増加	58	21	9	6	4	4	3
		100.0	100.0	41.3	28.4	18.1	17.1	14.4
	変化なし	7	5	3	1	1	-	-
	100.0	100.0	61.2	12.7	26.1	-	-	
減少		19	12	7	4	2	-	1
		100.0	100.0	55.1	36.1	13.6	-	10.1
活動分野(問23、主要な活動分野1番目)	保健・医療・福祉	27	11	5	6	0	0	2
		100.0	100.0	41.3	55.9	1.6	2.0	18.4
その他の活動分野		78	34	18	9	7	3	3
		100.0	100.0	52.2	25.2	19.6	8.0	9.5
調査対象(その1)	2004年調査サンプル	25	21	11	6	3	2	3
		100.0	100.0	49.9	27.8	15.5	8.5	13.5
2014年新規サンプル		85	27	12	9	4	2	4
		100.0	100.0	44.0	32.6	13.7	7.6	16.2
調査対象(その2)	東北3県(岩手・宮城・福島)	80	18	9	6	3	1	2
		100.0	100.0	50.3	34.6	14.9	6.2	12.0
	それ以外	30	30	13	8	4	3	5
	100.0	100.0	44.5	28.0	14.3	9.1	16.8	

【事業を実施した】

問16 震災前後の団体に対する寄付の傾向

		総数 ウェイトなし	総数 ウェイトあり	震災前 に比べて 寄付金 が増えた	震災前と 後で特に 大きな 変化は ない	震災前 に比べて 寄付金 が減った	寄付金 はない	無回答
全体		394	284	62	106	20	63	32
		100.0	100.0	21.9	37.6	6.9	22.2	11.5
認証年	1999年以前	24	23	6	10	3	0	3
		100.0	100.0	28.1	46.0	11.1	1.0	13.9
	2000～2004年	162	142	28	57	7	34	16
		100.0	100.0	19.7	40.1	5.2	23.9	11.1
	2005～2010年	122	77	11	32	6	19	10
	100.0	100.0	13.7	41.7	8.2	24.0	12.4	
	2011年以降	81	36	16	5	3	9	4
		100.0	100.0	44.5	13.9	7.0	23.6	11.0
団体の総人数(問1、2014年3月末人数の合算)	10人未満	39	27	5	11	2	9	-
		100.0	100.0	19.1	41.4	5.9	33.5	-
	10～49人	243	174	34	62	15	39	24
		100.0	100.0	19.7	35.5	8.5	22.6	13.8
	50～99人	60	46	14	15	3	8	6
	100.0	100.0	31.2	32.0	6.1	17.1	13.6	
	100人以上	44	32	7	17	0	5	2
		100.0	100.0	23.2	54.3	1.5	15.7	5.2
有給職員数(問1、2014年3月末人数の合算)	0人	109	84	18	29	10	23	3
		100.0	100.0	21.6	34.6	12.2	27.6	4.0
	1～4人	104	73	11	35	3	14	11
		100.0	100.0	14.8	47.0	4.0	19.7	14.5
	5～9人	65	41	16	10	2	9	5
	100.0	100.0	38.6	24.5	5.0	20.7	11.2	
	10人以上	107	81	17	32	5	15	14
		100.0	100.0	20.6	39.3	5.6	18.0	16.7
事業所の有給職員数の増減(問1、2011年-2013年)	Q1 2014年3月末・2011年2月末両方回答	345	252	54	99	15	55	29
		100.0	100.0	21.4	39.2	6.0	21.7	11.7
	増加	48	36	8	15	-	9	4
		100.0	100.0	22.9	40.5	-	24.4	12.2
	変わらない	79	70	9	33	7	11	11
		100.0	100.0	12.8	46.8	9.4	15.2	15.8
	減少	127	77	25	26	2	13	12
		100.0	100.0	32.3	33.5	2.2	16.5	15.6
	3年前も現在も有給職員はいない	91	69	12	26	7	22	2
		100.0	100.0	17.4	37.2	10.1	32.7	2.7
人材構成(問11(a))	若年層が多い(1、2を選択)	60	45	9	17	6	6	7
		100.0	100.0	19.6	37.9	14.0	13.4	15.1
	中高年齢層が多い(3、4を選択)	315	223	50	85	12	50	26
	100.0	100.0	22.5	38.1	5.6	22.3	11.5	
人材構成(問11(b))	男性が多い(1、2を選択)	166	121	27	47	8	24	15
		100.0	100.0	21.9	38.6	6.9	20.2	12.4
	女性が多い(3、4を選択)	207	146	34	54	10	31	17
	100.0	100.0	23.1	36.9	7.1	21.0	11.9	
人材構成(問11(c))	大卒以上が多い(1、2を選択)	134	116	31	42	13	17	13
		100.0	100.0	26.5	36.2	11.2	14.9	11.1
	学歴はばらばら(3、4を選択)	239	151	27	61	7	39	17
	100.0	100.0	18.0	40.5	4.4	25.7	11.3	
震災支援事業を実施(問14)	被災地で実施(1を選択)	285	183	47	63	10	35	28
		100.0	100.0	25.5	34.3	5.4	19.3	15.5
	被災地以外で実施(2を選択)	168	142	28	66	10	33	5
		100.0	100.0	19.7	46.7	7.3	23.1	3.2
	支援物資・寄付金を送付(3を選択)	90	92	16	47	5	12	12
		100.0	100.0	17.1	51.3	5.3	13.1	13.2
	特に何も行ってない(5を選択)	-	-	-	-	-	-	-
		100.0	100.0	0.0	0.0	0.0	0.0	0.0
昨年の年間収入(2013年度)	0円	7	4	0	-	-	3	1
		100.0	100.0	6.7	-	-	71.6	21.6
	1～999万円	136	106	19	43	9	28	6
		100.0	100.0	18.0	40.9	8.6	26.3	6.1
	1000～4999万円	108	71	23	25	4	11	8
		100.0	100.0	31.7	35.3	5.3	16.0	11.6
	5000～9999万円	45	33	7	10	1	11	4
		100.0	100.0	22.1	31.6	2.9	32.6	10.8
	1億円以上	47	36	7	15	2	5	7
		100.0	100.0	20.7	41.9	6.1	12.8	18.5
年間収入の増減(問30、2011年度-2013年度、2011年度以降設立は除く)	2011/2013年度両方回答	296	228	49	89	16	51	24
		100.0	100.0	21.5	39.1	6.8	22.2	10.4
	増加	173	126	25	53	7	27	14
		100.0	100.0	19.5	42.2	5.4	21.5	11.3
	変化なし	27	17	3	6	1	5	2
	100.0	100.0	17.0	38.9	4.4	27.6	12.0	
	減少	96	85	22	29	8	19	7
		100.0	100.0	25.4	34.4	9.4	22.2	8.6
活動分野(問23、主要な活動分野1番目)	保健・医療・福祉	117	87	14	35	5	17	17
		100.0	100.0	16.4	39.5	5.3	19.1	19.8
	その他の活動分野	251	177	42	70	11	43	11
	100.0	100.0	23.9	39.6	6.0	24.2	6.3	
調査対象(その1)	2004年調査サンプル	110	116	21	45	8	27	15
		100.0	100.0	18.4	38.5	7.1	23.1	12.9
	2014年新規サンプル	284	167	41	62	11	36	17
	100.0	100.0	24.3	36.9	6.8	21.5	10.5	
調査対象(その2)	東北3県(岩手・宮城・福島)	192	42	17	8	3	11	4
		100.0	100.0	39.5	18.4	6.7	25.9	9.5
	それ以外	202	241	45	99	17	52	28
	100.0	100.0	18.8	40.9	7.0	21.5	11.8	

【震災前に比べて寄付金が増えた】
問16付問 寄付をしている支援者の傾向

	総数 ウェイトなし	総数 ウェイトあり	震災前からの支援者が 多い	震災後に増えた新しい 支援者が多い	わからない	無回答
全体	111 100.0	62 100.0	21 33.9	33 53.2	7 11.0	1 1.8
認証年						
1999年以前	7 100.0	6 100.0	5 71.6	2 28.4	-	-
2000～2004年	38 100.0	28 100.0	11 37.8	15 52.5	3 9.7	-
2005～2010年	28 100.0	11 100.0	5 46.5	5 42.7	-	1 10.8
2011年以降	37 100.0	16 100.0	1 5.6	11 68.8	4 25.6	-
団体の総人数(問1、2014年3月末人数の合算)						
10人未満	9 100.0	5 100.0	3 61.6	2 38.4	-	-
10～49人	63 100.0	34 100.0	10 28.2	20 57.2	5 14.7	-
50～99人	24 100.0	14 100.0	5 32.3	7 48.8	2 12.5	1 6.4
100人以上	12 100.0	7 100.0	3 44.5	4 55.5	-	-
有給職員数(問1、2014年3月末人数の合算)						
0人	23 100.0	18 100.0	6 31.1	9 48.7	4 20.1	-
1～4人	24 100.0	11 100.0	2 20.7	6 54.2	3 25.0	-
5～9人	26 100.0	16 100.0	6 36.0	9 56.5	0 1.6	1 5.9
10人以上	35 100.0	17 100.0	7 43.6	9 54.9	0 1.5	-
事業所の有給職員数の増減(問1、2011年-2013年)						
Q1 2014年3月末・2011年2月末両方回答	96 100.0	54 100.0	21 38.2	30 55.1	3 5.0	1 1.7
増加	13 100.0	8 100.0	4 48.9	3 40.3	1 10.8	-
変わらない	12 100.0	9 100.0	2 25.2	7 74.8	-	-
減少	54 100.0	25 100.0	9 36.0	13 52.9	2 7.3	1 3.7
3年前も現在も有給職員はいない	17 100.0	12 100.0	5 44.9	7 55.1	-	-
人材構成(問11(a))						
若年層が多い(1、2を選択)	20 100.0	9 100.0	1 12.1	5 61.4	1 16.0	1 10.5
中高年齢が多い(3、4を選択)	85 100.0	50 100.0	19 37.4	26 51.7	5 10.8	-
人材構成(問11(b))						
男性が多い(1、2を選択)	40 100.0	27 100.0	8 30.6	17 65.0	0 1.0	1 3.5
女性が多い(3、4を選択)	66 100.0	34 100.0	13 38.2	14 42.3	7 19.5	-
人材構成(問11(c))						
大卒以上が多い(1、2を選択)	39 100.0	31 100.0	14 45.6	13 41.8	3 8.8	1 3.7
学歴はばらばら(3、4を選択)	67 100.0	27 100.0	6 21.6	19 69.8	2 8.6	-
震災支援事業を実施(問14)						
被災地で実施(1を選択)	96 100.0	47 100.0	19 40.5	24 50.7	3 6.4	1 2.5
被災地以外で実施(2を選択)	34 100.0	28 100.0	9 32.1	15 53.9	4 13.9	-
支援物資・寄付金を送付(3を選択)	14 100.0	16 100.0	9 60.0	5 28.5	2 11.5	-
特に何も行ってない(5を選択)	-	-	-	-	-	-
昨年(2013年度)						
0円	1 100.0	0 100.0	-	0 100.0	-	-
1～999万円	29 100.0	19 100.0	6 31.2	11 58.1	2 9.5	0 1.2
1000～4999万円	38 100.0	23 100.0	8 33.3	12 54.6	3 12.0	-
5000～9999万円	17 100.0	7 100.0	4 49.0	3 44.0	1 7.0	-
1億円以上	16 100.0	7 100.0	4 49.8	3 37.7	-	1 12.5
年間収入の増減(問30、2011年度-2013年度、2011年度以降設立は除く)						
2011/2013年度両方回答	81 100.0	49 100.0	20 41.0	25 50.5	3 6.1	1 2.3
増加	52 100.0	25 100.0	12 49.1	11 45.2	0 1.0	1 4.7
変化なし	4 100.0	3 100.0	-	3 100.0	-	-
減少	25 100.0	22 100.0	8 37.3	11 50.1	3 12.6	-
活動分野(問23、主要な活動分野1番目)						
保健・医療・福祉	32 100.0	14 100.0	7 47.1	7 51.1	0 1.8	-
その他の活動分野	71 100.0	42 100.0	13 31.3	21 50.4	7 15.6	1 2.7
調査対象(その1)						
2004年調査サンプル	21 100.0	21 100.0	8 38.9	11 52.6	2 8.5	-
2014年新規サンプル	90 100.0	41 100.0	13 31.2	22 53.6	5 12.4	1 2.8
調査対象(その2)						
東北3県(岩手・宮城・福島)	75 100.0	17 100.0	3 17.9	13 77.7	1 3.1	2 1.3
それ以外	36 100.0	45 100.0	18 39.8	20 44.2	6 14.0	1 2.0

【事業を実施した】

問17 団体が取り組む支援活動に参加するボランティア傾向

		総数 ウェイトなし	総数 ウェイトあり	震災前からの ボランティアが多い	震災後の新 たなボランティアが多い	ボランティ アはいない	わからない	無回答
全体		394	284	123	55	47	21	38
		100.0	100.0	43.4	19.4	16.4	7.3	13.5
認証年	1999年以前	24	23	11	6	3	1	2
		100.0	100.0	46.4	24.6	14.0	5.2	9.8
	2000～2004年	162	142	64	18	24	12	24
		100.0	100.0	45.4	12.8	16.6	8.2	16.9
	2005～2010年	122	77	38	12	15	4	9
	100.0	100.0	49.0	15.1	19.6	5.1	11.2	
	2011年以降	81	36	7	20	4	4	2
		100.0	100.0	18.2	53.8	10.5	10.9	6.6
団体の総人数(問1、2014年3月 末人数の合算)	10人未満	39	27	10	6	6	1	4
		100.0	100.0	36.1	21.6	22.7	5.4	14.1
	10～49人	243	174	75	34	31	12	23
		100.0	100.0	42.9	19.4	17.9	6.8	13.0
	50～99人	60	46	18	10	7	4	8
	100.0	100.0	39.5	21.1	14.8	7.9	16.7	
	100人以上	44	32	17	5	2	3	4
		100.0	100.0	54.9	16.2	7.0	10.4	11.6
有給職員数(問1、2014年3月 末人数の合算)	0人	109	84	42	25	6	7	4
		100.0	100.0	49.7	29.8	7.4	8.1	5.0
	1～4人	104	73	34	9	13	4	14
		100.0	100.0	45.8	12.3	17.6	5.7	18.6
	5～9人	65	41	20	7	7	3	4
	100.0	100.0	48.9	16.2	17.0	8.4	9.5	
	10人以上	107	81	25	14	20	6	16
		100.0	100.0	31.1	17.2	24.2	7.3	20.1
事業所の有給職員数の増減(問 1、2011年-2013年)	Q1 2014年3月末・2011年2 月末両方回答	345	252	113	42	45	17	35
		100.0	100.0	44.9	16.7	17.9	6.6	13.9
	増加	48	36	7	7	13	2	7
		100.0	100.0	20.3	19.2	34.9	6.2	19.4
	変わらない	79	70	42	4	10	4	11
		100.0	100.0	59.9	5.2	13.9	5.2	15.8
	減少	127	77	24	18	16	5	13
		100.0	100.0	31.8	23.2	21.3	7.0	16.7
	3年前も現在も有給職員は いない	91	69	39	14	6	5	4
		100.0	100.0	57.4	19.8	9.0	7.7	6.1
人材構成(問11(a))	若年層が多い(1、2を選択)	60	45	12	12	8	6	6
		100.0	100.0	27.2	26.7	18.0	14.0	14.2
	中高年齢者が多い(3、4を選 択)	315	223	107	39	37	13	27
		100.0	100.0	48.0	17.6	16.4	5.8	12.1
人材構成(問11(b))	男性が多い(1、2を選択)	166	121	53	24	22	6	16
		100.0	100.0	43.6	19.9	18.5	4.8	13.2
	女性が多い(3、4を選択)	207	146	65	30	21	12	19
		100.0	100.0	44.6	20.2	14.2	8.3	12.7
人材構成(問11(c))	大卒以上が多い(1、2を選 択)	134	116	51	31	15	6	12
		100.0	100.0	44.2	26.6	13.4	5.0	10.7
	学歴はばらばら(3、4を選 択)	239	151	69	23	27	12	19
		100.0	100.0	46.0	15.4	18.0	7.8	12.8
震災支援事業を実施(問14)	被災地で実施(1を選択)	285	183	72	42	27	12	30
		100.0	100.0	39.2	22.9	15.0	6.4	16.5
	被災地以外で実施(2を選 択)	168	142	72	26	25	11	8
		100.0	100.0	50.6	18.1	17.6	7.9	5.8
	支援物資・寄付金を送付(3 を選択)	90	92	49	12	12	6	12
		100.0	100.0	53.3	13.5	13.4	6.9	12.9
	特に何も行ってない(5を 選択)	-	-	-	-	-	-	-
		-	-	-	-	-	-	-
昨年の年間収入(2013年度)	0円	7	4	-	1	1	1	1
		100.0	100.0	-	13.5	22.7	35.5	28.4
	1～999万円	136	106	61	22	9	5	8
		100.0	100.0	57.6	21.2	8.7	4.5	7.9
	1000～4999万円	108	71	26	12	15	8	10
		100.0	100.0	37.2	16.8	20.7	10.7	14.6
	5000～9999万円	45	33	10	3	12	3	5
		100.0	100.0	31.0	8.3	35.2	9.3	16.3
	1億円以上	47	36	12	8	6	2	8
		100.0	100.0	33.2	23.2	17.0	5.0	21.7
年間収入の増減(問30、2011年 度-2013年度、2011年度以降設 立は除く)	2011/2013年度両方回答	296	228	104	36	41	16	31
		100.0	100.0	45.8	15.8	18.2	6.8	13.4
	増加	173	126	58	19	22	7	19
		100.0	100.0	46.2	15.4	17.8	5.4	15.2
	変化なし	27	17	6	4	3	1	2
		100.0	100.0	37.4	22.7	20.1	8.6	11.2
	減少	96	85	40	13	16	7	10
		100.0	100.0	46.7	15.1	18.4	8.5	11.2
活動分野(問23、主要な活動分 野1番目)	保健・医療・福祉	117	87	40	5	18	5	19
		100.0	100.0	45.2	5.3	21.1	6.2	22.2
	その他の活動分野	251	177	77	44	27	15	14
		100.0	100.0	43.2	24.8	15.3	8.6	8.0
調査対象(その1)	2004年調査サンプル	110	116	49	18	18	9	22
		100.0	100.0	42.2	15.5	15.7	7.7	18.8
	2014年新規サンプル	284	167	74	37	28	12	16
		100.0	100.0	44.2	22.2	16.9	7.0	9.7
調査対象(その2)	東北3県(岩手・宮城・福島)	192	42	13	14	9	4	3
		100.0	100.0	29.9	33.4	21.5	9.3	5.9
	それ以外	202	241	110	41	37	17	36
		100.0	100.0	45.8	16.9	15.5	7.0	14.8

団体調査基礎項目集計

【震災後の支援活動で新たに活動を始めたボランティアが多い】
 問17付問 震災後から現在も継続的に活動している割合

		総数 ウェイトなし	総数 ウェイトあり	8割以上	6~7割	半分程度	3~4割	1~2割	ほとんどい ない	無回答
全体		96	55	11	4	4	9	16	11	1
		100.0	100.0	19.1	7.6	6.9	16.1	28.3	20.1	1.9
認証年	1999年以前	7	6	-	1	0	2	2	-	-
		100.0	100.0	-	15.1	4.6	36.3	44.0	-	-
	2000~2004年	25	18	0	1	1	3	5	6	1
		100.0	100.0	2.4	5.5	7.7	16.7	28.5	33.3	5.9
	2005~2010年	22	12	1	2	1	3	2	3	-
	100.0	100.0	6.3	13.2	7.2	28.8	21.1	23.4	-	
	2011年以降	42	20	9	1	1	0	5	2	-
		100.0	100.0	47.8	3.9	6.7	2.1	28.0	11.5	-
団体の総人数(問1、2014年3月 末人数の合算)	10人未満	9	6	0	-	-	2	1	2	-
		100.0	100.0	6.8	-	-	41.4	25.4	26.4	-
	10~49人	56	34	9	3	3	0	11	6	1
		100.0	100.0	27.9	9.6	8.0	1.3	32.4	18.3	2.5
	50~99人	16	10	0	0	1	4	3	2	0
	100.0	100.0	2.6	4.1	5.3	38.2	27.7	19.9	2.3	
	100人以上	13	5	0	0	0	2	0	1	-
		100.0	100.0	8.6	5.0	7.8	43.1	8.6	26.8	-
有給職員数(問1、2014年3月 末人数の合算)	0人	29	25	7	2	2	2	8	4	-
		100.0	100.0	26.1	9.6	6.5	9.8	31.7	16.3	-
	1~4人	28	9	0	1	1	0	3	3	-
		100.0	100.0	5.3	14.7	14.6	4.5	33.0	28.0	-
	5~9人	16	7	2	-	0	1	2	1	-
	100.0	100.0	35.4	-	3.9	13.9	35.7	11.1	-	
	10人以上	21	14	1	0	0	5	2	4	1
		100.0	100.0	8.5	1.3	3.1	36.2	16.7	26.6	7.7
事業所の有給職員数の増減(問 1、2011年-2013年)	Q1 2014年3月末・2011年2 月末両方回答	75	42	4	4	3	9	13	9	1
		100.0	100.0	9.6	8.7	7.6	20.6	30.6	20.3	2.6
	増加	9	7	0	1	-	2	2	2	-
		100.0	100.0	2.6	12.2	-	29.3	31.4	24.6	-
	変わらない	8	4	-	-	0	1	1	-	1
	100.0	100.0	-	-	13.2	27.6	35.6	-	23.5	
	減少	42	18	3	1	1	3	4	5	0
		100.0	100.0	19.1	3.7	7.6	17.9	20.9	29.6	1.3
	3年前も現在も有給職員は いない	16	14	0	2	1	2	6	2	-
		100.0	100.0	3.2	15.7	10.0	17.9	41.7	11.4	-
人材構成(問11(a))	若年層が多い(1、2を選択)	22	12	2	0	1	3	3	3	-
		100.0	100.0	19.0	4.0	5.1	26.1	24.0	21.8	-
	中高年齢が多い(3、4を選 択)	71	39	7	4	3	3	13	8	1
	100.0	100.0	17.8	9.4	8.1	8.3	32.3	21.4	2.7	
人材構成(問11(b))	男性が多い(1、2を選択)	39	24	4	4	1	5	5	6	-
		100.0	100.0	16.9	15.4	3.6	19.7	19.6	24.8	-
	女性が多い(3、4を選択)	54	30	6	0	3	4	11	5	0
	100.0	100.0	21.0	1.5	9.9	13.8	36.1	17.1	0.8	
人材構成(問11(c))	大卒以上が多い(1、2を選 択)	39	31	7	3	1	7	7	6	-
		100.0	100.0	22.4	9.0	3.8	23.3	21.7	19.8	-
	学歴はばらばら(3、4を選 択)	55	23	4	1	3	2	9	5	0
	100.0	100.0	15.6	6.0	11.4	7.2	37.6	21.3	1.0	
震災支援事業を実施(問14)	被災地で実施(1を選択)	83	42	8	4	3	9	12	5	1
		100.0	100.0	20.3	9.9	6.9	21.1	28.1	11.1	2.6
	被災地以外で実施(2を選 択)	32	26	2	1	2	5	7	9	0
		100.0	100.0	8.8	3.9	7.0	18.0	28.4	33.1	0.9
	支援物資・寄付金を送付(3 を選択)	14	12	1	1	0	5	3	3	-
	100.0	100.0	8.1	6.8	3.5	38.5	20.9	22.2	-	
	特に何も行っていない(5選 択)	-	-	-	-	-	-	-	-	-
		-	-	-	-	-	-	-	-	-
昨年の年間収入(2013年度)	0円	2	1	-	-	-	-	0	0	-
		100.0	100.0	-	-	-	-	50.0	50.0	-
	1~999万円	35	22	6	3	2	3	5	4	-
		100.0	100.0	26.7	11.8	9.3	11.8	24.3	16.0	-
	1000~4999万円	27	12	2	0	1	-	4	5	-
		100.0	100.0	19.1	4.0	5.2	-	30.5	41.3	-
5000~9999万円	9	3	0	0	0	-	1	1	-	
	100.0	100.0	9.4	6.5	6.5	-	45.5	32.0	-	
	1億円以上	10	8	0	-	-	6	1	1	0
		100.0	100.0	2.2	-	-	72.2	12.1	10.8	2.7
年間収入の増減(問30、2011年 度-2013年度、2011年度以降設 立は除く)	2011/2013年度両方回答	60	36	4	3	2	8	9	10	0
		100.0	100.0	10.6	7.0	6.8	23.4	24.9	26.7	0.6
	増加	38	19	1	3	2	5	6	3	0
		100.0	100.0	7.1	13.0	10.4	25.7	28.8	13.8	1.1
	変化なし	6	4	2	-	-	-	0	1	-
	100.0	100.0	53.2	-	-	-	11.5	35.3	-	
	減少	16	13	0	-	0	3	3	6	-
		100.0	100.0	3.1	-	3.4	26.9	22.8	43.8	-
活動分野(問23、主要な活動分 野1番目)	保健・医療・福祉	15	5	1	0	0	0	3	0	0
		100.0	100.0	13.2	3.8	9.4	4.8	58.4	5.5	4.8
	その他の活動分野	71	44	8	3	3	8	13	9	-
	100.0	100.0	17.5	6.8	7.2	19.2	28.9	20.6	-	
調査対象(その1)	2004年調査サンプル	20	18	-	1	1	3	6	6	1
		100.0	100.0	-	5.6	5.1	15.6	35.2	33.8	4.7
	2014年新規サンプル	76	37	11	3	3	6	9	5	0
	100.0	100.0	28.4	8.5	7.8	16.2	25.0	13.4	0.6	
調査対象(その2)	東北3県(岩手・宮城・福島)	63	14	3	1	3	1	4	2	2
		100.0	100.0	21.6	8.3	20.4	6.0	27.2	15.0	1.6
	それ以外	33	41	7	3	1	8	12	9	1
	100.0	100.0	18.2	7.3	2.3	19.6	28.7	21.8	2.1	

団体調査基礎項目集計

【事業を実施した】

問18 東日本大震災の支援事業を実施する事への影響

	総数 ウェイトなし	総数 ウェイトあり	あった：こ れまでの活 動の規模が 縮小	あった：こ れまでの活 動の規模も 拡大	なかった： これまでの 活動は同規 模	東日本大震 災以前の活 動はない	無回答	影響があった (計)
全体	394	284	12	61	152	26	33	73
	100.0	100.0	4.3	21.6	53.5	9.1	11.5	25.9
認証年								
1999年以前	24	23	1	6	13	1	2	7
	100.0	100.0	4.7	25.2	56.0	4.2	9.8	30.0
2000～2004年	162	142	3	31	86	3	18	35
	100.0	100.0	2.4	22.0	60.7	2.4	12.5	24.5
2005～2010年	122	77	6	16	42	3	10	23
	100.0	100.0	7.8	21.3	53.9	3.7	13.3	29.2
2011年以降	81	36	2	6	8	19	2	8
	100.0	100.0	4.6	16.4	21.1	51.2	6.6	21.0
団体の総人数(問1、2014年3月 末人数の合算)								
10人未満	39	27	1	2	19	3	2	3
	100.0	100.0	4.2	7.7	70.1	11.4	6.7	11.9
10～49人	243	174	10	42	86	14	22	52
	100.0	100.0	5.6	24.3	49.5	8.3	12.3	29.9
50～99人	60	46	1	8	26	4	7	9
	100.0	100.0	2.1	17.5	56.8	8.9	14.6	19.7
100人以上	44	32	0	8	18	3	2	9
	100.0	100.0	1.4	25.5	55.4	10.8	6.9	26.9
有給職員数(問1、2014年3月 末人数の合算)								
0人	109	84	5	21	47	9	1	26
	100.0	100.0	5.8	24.7	56.7	11.1	1.7	30.5
1～4人	104	73	3	15	36	7	13	18
	100.0	100.0	4.0	19.9	49.4	9.3	17.3	23.9
5～9人	65	41	2	16	17	4	2	18
	100.0	100.0	5.2	39.2	40.9	10.3	4.4	44.4
10人以上	107	81	2	9	48	5	16	12
	100.0	100.0	2.9	11.7	59.3	5.9	20.2	14.6
事業所の有給職員数の増減(問 1、2011年-2013年)								
Q1 2014年3月末・2011年2 月末両方回答	345	252	10	57	144	13	28	66
	100.0	100.0	3.8	22.5	57.3	5.4	11.1	26.3
増加	48	36	2	7	21	-	7	9
	100.0	100.0	6.1	18.0	57.2	-	18.7	24.1
変わらない	79	70	1	15	45	1	8	16
	100.0	100.0	1.3	21.0	64.5	1.2	11.9	22.4
減少	127	77	4	18	33	10	12	22
	100.0	100.0	5.4	23.5	43.4	12.7	15.0	28.8
3年前も現在も有給職員は いない	91	69	2	17	45	3	1	20
	100.0	100.0	3.4	25.2	65.5	4.2	1.7	28.6
人材構成(問11(a))								
若年層が多い(1、2を選択)	60	45	3	11	20	3	8	14
	100.0	100.0	6.6	24.3	43.8	7.6	17.7	30.9
中高年齢者が多い(3、4を選 択)	315	223	9	48	125	19	22	58
	100.0	100.0	4.1	21.7	56.0	8.4	9.8	25.8
人材構成(問11(b))								
男性が多い(1、2を選択)	166	121	5	26	69	8	13	31
	100.0	100.0	4.0	21.7	56.8	6.5	11.0	25.7
女性が多い(3、4を選択)	207	146	7	33	73	18	15	40
	100.0	100.0	5.1	22.5	50.1	12.1	10.3	27.6
人材構成(問11(c))								
大卒以上が多い(1、2を選 択)	134	116	6	25	60	11	14	31
	100.0	100.0	5.2	21.4	51.8	9.6	12.1	26.6
学歴はばらばら(3、4を選 択)	239	151	6	36	83	12	13	42
	100.0	100.0	4.0	23.8	55.3	8.0	8.8	27.9
震災支援事業を実施(問14)								
被災地で実施(1を選択)	285	183	8	47	83	17	28	55
	100.0	100.0	4.6	25.6	45.4	9.3	15.1	30.2
被災地以外で実施(2を選 択)	168	142	6	26	96	9	5	32
	100.0	100.0	3.9	18.5	67.4	6.5	3.7	22.4
支援物資・寄付金を送付(3 を選択)	90	92	3	20	51	6	13	23
	100.0	100.0	2.7	22.0	54.8	6.8	13.7	24.7
特に何も行ってない(5選 択)	-	-	-	-	-	-	-	-
	-	-	-	-	-	-	-	-
昨年の年間収入(2013年度)								
0円	7	4	0	0	2	0	1	0
	100.0	100.0	6.7	5.8	52.3	6.7	28.4	12.6
1～999万円	136	106	4	20	66	11	5	24
	100.0	100.0	3.7	19.3	62.3	10.3	4.5	22.9
1000～4999万円	108	71	5	21	30	7	7	26
	100.0	100.0	6.6	30.2	42.5	10.5	10.2	36.8
5000～9999万円	45	33	1	5	18	2	7	7
	100.0	100.0	4.3	15.4	54.2	5.0	21.1	19.7
1億円以上	47	36	1	8	17	2	8	10
	100.0	100.0	3.2	23.5	46.1	6.1	21.1	26.7
年間収入の増減(問30、2011年 度-2013年度、2011年度以降設 立は除く)								
2011/2013年度両方回答	296	228	11	52	127	12	26	63
	100.0	100.0	4.7	23.0	55.6	5.3	11.3	27.7
増加	173	126	6	25	75	3	17	31
	100.0	100.0	4.4	20.1	59.4	2.6	13.6	24.5
変化なし	27	17	1	3	7	3	2	4
	100.0	100.0	5.0	18.5	44.4	20.9	11.2	23.5
減少	96	85	4	24	44	5	7	28
	100.0	100.0	5.1	28.3	52.3	6.2	8.0	33.4
活動分野(問23、主要な活動分 野1番目)								
保健・医療・福祉	117	87	3	10	54	4	17	13
	100.0	100.0	3.0	11.4	61.6	4.6	19.4	14.4
その他の活動分野	251	177	8	48	91	20	11	56
	100.0	100.0	4.5	27.0	51.0	11.1	6.3	31.5
調査対象(その1)								
2004年調査サンプル	110	116	0	23	74	3	15	24
	100.0	100.0	0.4	20.1	63.9	2.9	12.8	20.4
2014年新規サンプル	284	167	12	38	77	22	18	50
	100.0	100.0	7.1	22.6	46.3	13.4	10.6	29.7
調査対象(その2)								
東北3県(岩手・宮城・福島)	192	42	6	15	9	10	2	21
	100.0	100.0	14.5	35.5	21.8	22.9	5.4	50.0
それ以外	202	241	6	46	142	16	30	52
	100.0	100.0	2.5	19.1	59.1	6.7	12.6	21.7

【事業を実施した】

問19 東日本大震災に関する支援活動中の怪我の有無

		総数 ウェイトなし	総数 ウェイトあり	あった	なかった	無回答
全体		394	284	10	244	30
		100.0	100.0	3.4	86.0	10.7
認証年	1999年以前	24	23	-	21	2
		100.0	100.0	-	90.2	9.8
	2000～2004年	162	142	4	120	17
		100.0	100.0	3.0	84.9	12.1
	2005～2010年	122	77	5	63	9
	100.0	100.0	6.2	81.9	11.9	
	2011年以降	81	36	0	34	2
		100.0	100.0	1.2	94.2	4.6
団体の総人数(問1、2014年3月 末人数の合算)	10人未満	39	27	4	23	-
		100.0	100.0	14.6	85.4	-
	10～49人	243	174	4	147	23
		100.0	100.0	2.1	84.5	13.4
	50～99人	60	46	2	39	6
	100.0	100.0	3.6	83.6	12.9	
	100人以上	44	32	0	31	1
		100.0	100.0	0.8	96.6	2.6
有給職員数(問1、2014年3月 末人数の合算)	0人	109	84	3	78	2
		100.0	100.0	4.2	93.1	2.7
	1～4人	104	73	1	63	10
		100.0	100.0	0.9	85.4	13.7
	5～9人	65	41	2	36	4
	100.0	100.0	4.5	86.6	8.8	
	10人以上	107	81	4	63	14
		100.0	100.0	4.3	78.1	17.6
事業所の有給職員数の増減(問 1、2011年-2013年)	Q1 2014年3月末・2011年2 月末両方回答	345	252	9	213	29
		100.0	100.0	3.7	84.6	11.7
	増加	48	36	3	28	5
		100.0	100.0	7.1	77.9	15.0
	変わらない	79	70	3	57	10
		100.0	100.0	4.3	81.2	14.6
	減少	127	77	0	65	12
		100.0	100.0	0.2	84.7	15.0
	3年前も現在も有給職員は いない	91	69	3	63	2
		100.0	100.0	5.1	91.6	3.3
人材構成(問11(a))	若年層が多い(1、2を選択)	60	45	1	37	6
		100.0	100.0	3.2	82.6	14.2
	中高年齢が多い(3、4を選 択)	315	223	6	194	23
		100.0	100.0	2.5	87.2	10.3
人材構成(問11(b))	男性が多い(1、2を選択)	166	121	6	101	14
		100.0	100.0	5.2	83.6	11.2
	女性が多い(3、4を選択)	207	146	3	128	15
		100.0	100.0	2.1	87.6	10.3
人材構成(問11(c))	大卒以上が多い(1、2を選 択)	134	116	4	99	13
		100.0	100.0	3.0	85.7	11.3
	学歴はばらばら(3、4を選 択)	239	151	6	132	13
		100.0	100.0	4.0	87.5	8.5
震災支援事業を実施(問14)	被災地で実施(1を選択)	285	183	9	148	26
		100.0	100.0	4.7	81.1	14.2
	被災地以外で実施(2を選 択)	168	142	4	133	5
		100.0	100.0	2.8	94.0	3.2
	支援物資・寄付金を送付(3 を選択)	90	92	3	78	11
		100.0	100.0	3.4	84.9	11.8
	特に何も行ってない(5選 択)	-	-	-	-	-
		-	-	-	-	-
昨年の年間収入(2013年度)	0円	7	4	-	3	1
		100.0	100.0	-	78.4	21.6
	1～999万円	136	106	4	96	6
		100.0	100.0	3.5	91.0	5.5
	1000～4999万円	108	71	3	60	8
		100.0	100.0	3.8	84.6	11.6
	5000～9999万円	45	33	2	28	4
		100.0	100.0	5.6	83.6	10.8
	1億円以上	47	36	1	28	6
		100.0	100.0	3.4	79.3	17.3
年間収入の増減(問30、2011年 度-2013年度、2011年度以降設 立は除く)	2011/2013年度両方回答	296	228	9	195	23
		100.0	100.0	4.1	85.6	10.3
	増加	173	126	1	111	14
		100.0	100.0	1.2	87.7	11.2
	変化なし	27	17	-	15	2
	100.0	100.0	-	87.7	12.3	
	減少	96	85	8	70	7
		100.0	100.0	9.3	82.2	8.6
活動分野(問23、主要な活動分 野1番目)	保健・医療・福祉	117	87	1	71	15
		100.0	100.0	1.6	81.4	17.0
	その他の活動分野	251	177	8	160	10
		100.0	100.0	4.3	90.0	5.6
調査対象(その1)	2004年調査サンプル	110	116	4	97	16
		100.0	100.0	3.2	83.3	13.5
	2014年新規サンプル	284	167	6	147	15
		100.0	100.0	3.5	87.8	8.7
調査対象(その2)	東北3県(岩手・宮城・福島)	192	42	2	39	2
		100.0	100.0	4.0	91.9	4.1
	それ以外	202	241	8	205	29
		100.0	100.0	3.2	84.9	11.8

団体調査基礎項目集計

【支援活動中の怪我があった】

問19付問 治療にかかった経費や補償への対応(複数回答)

		総数 ウェイトなし	総数 ウェイトあり	団体に加入 している労 災保険で対 応	団体に加入 している健 康保険で対 応	団体に加入 のボラン ティア保険 で対応	団体が個別 に治療費等 を負担した	個人で対応 してもらっ た	その他	無回答
全体		15	10	1	0	4	0	5	-	-
		100.0	100.0	8.4	2.7	44.8	2.7	51.4	-	-
認証年	1999年以前	-	-	-	-	-	-	-	-	-
		-	-	-	-	-	-	-	-	-
	2000～2004年	7	4	0	-	3	-	1	-	-
		100.0	100.0	10.3	-	75.6	-	24.3	-	-
	2005～2010年	6	5	0	-	1	-	4	-	-
	100.0	100.0	3.7	-	15.7	-	80.5	-	-	
2011年以降		2	0	0	0	0	0	-	-	-
		100.0	100.0	41.0	59.0	59.0	59.0	-	-	-
		100.0	100.0	41.0	59.0	59.0	59.0	-	-	-
団体の総人数(問1、2014年3月 末人数の合算)	10人未満	5	4	0	-	0	-	4	-	-
		100.0	100.0	5.6	-	5.6	-	100.0	-	-
	10～49人	7	4	1	-	2	-	1	-	-
		100.0	100.0	16.1	-	58.3	-	25.6	-	-
	50～99人	2	2	-	-	2	-	-	-	-
	100.0	100.0	-	-	100.0	-	-	-	-	
100人以上		1	0	-	0	0	0	-	-	-
		100.0	100.0	-	100.0	100.0	100.0	-	-	-
		100.0	100.0	-	100.0	100.0	100.0	-	-	-
有給職員数(問1、2014年3月 末人数の合算)	0人	3	3	-	-	-	-	3	-	-
		100.0	100.0	-	-	-	-	100.0	-	-
	1～4人	3	1	0	-	0	-	0	-	-
		100.0	100.0	60.8	-	33.5	-	72.8	-	-
	5～9人	3	2	-	-	1	-	1	-	-
	100.0	100.0	-	-	50.1	-	49.9	-	-	
10人以上		6	4	0	0	3	0	-	-	-
		100.0	100.0	11.5	7.3	88.5	7.3	-	-	-
		100.0	100.0	11.5	7.3	88.5	7.3	-	-	-
事業所の有給職員数の増減(問 1、2011年-2013年)	Q1 2014年3月末・2011年2 月末両方回答	14	9	1	-	4	-	5	-	-
		100.0	100.0	8.7	-	43.2	-	52.9	-	-
	増加	4	3	0	-	1	-	1	-	-
		100.0	100.0	8.6	-	45.6	-	45.8	-	-
	変わらない	6	3	0	-	3	-	0	-	-
		100.0	100.0	13.3	-	94.0	-	7.3	-	-
減少		1	0	0	-	-	-	-	-	-
		100.0	100.0	100.0	-	-	-	-	-	-
		100.0	100.0	100.0	-	-	-	-	-	-
3年前も現在も有給職員は いない		3	3	-	-	-	-	3	-	-
		100.0	100.0	-	-	-	-	100.0	-	-
		100.0	100.0	-	-	-	-	100.0	-	-
人材構成(問11(a))	若年層が多い(1、2を選択)	5	1	0	0	1	0	-	-	-
		100.0	100.0	24.4	17.6	75.6	17.6	-	-	-
	中高年齢が多い(3、4を選 択)	9	6	0	-	3	-	2	-	-
	100.0	100.0	7.9	-	56.2	-	43.8	-	-	
人材構成(問11(b))	男性が多い(1、2を選択)	6	6	-	0	3	0	3	-	-
		100.0	100.0	-	4.0	48.8	4.0	51.2	-	-
	女性が多い(3、4を選択)	9	3	1	-	1	-	2	-	-
	100.0	100.0	25.5	-	36.6	-	51.9	-	-	
人材構成(問11(c))	大卒以上が多い(1、2を選 択)	4	4	0	-	1	-	3	-	-
		100.0	100.0	6.3	-	30.5	-	75.8	-	-
	学歴はばらばら(3、4を選 択)	11	6	1	0	3	0	2	-	-
	100.0	100.0	9.7	4.3	53.1	4.3	37.2	-	-	
震災支援事業を実施(問14)	被災地で実施(1を選択)	14	9	1	0	4	0	4	-	-
		100.0	100.0	9.3	3.0	49.6	3.0	46.2	-	-
	被災地以外で実施(2を選 択)	5	4	0	-	3	-	1	-	-
		100.0	100.0	4.5	-	72.0	-	23.4	-	-
支援物資・寄付金を送付(3 を選択)		4	3	-	0	3	0	-	-	-
		100.0	100.0	-	8.3	100.0	8.3	-	-	-
特に何も行ってない(5を 選択)		-	-	-	-	-	-	-	-	-
		-	-	-	-	-	-	-	-	-
昨年の年間収入(2013年度)	0円	-	-	-	-	-	-	-	-	-
		-	-	-	-	-	-	-	-	-
	1～999万円	4	4	0	-	0	-	4	-	-
		100.0	100.0	5.9	-	5.9	-	100.0	-	-
	1000～4999万円	7	3	0	0	1	0	1	-	-
		100.0	100.0	13.3	9.6	44.0	9.6	42.7	-	-
5000～9999万円		2	2	-	-	2	-	-	-	-
		100.0	100.0	-	-	100.0	-	-	-	-
		100.0	100.0	-	-	100.0	-	-	-	-
1億円以上		2	1	0	-	1	-	-	-	-
		100.0	100.0	18.3	-	81.7	-	-	-	-
		100.0	100.0	18.3	-	81.7	-	-	-	-
年間収入の増減(問30、2011年 度-2013年度、2011年度以降設 立は除く)	2011/2013年度両方回答	14	9	1	0	4	0	5	-	-
		100.0	100.0	6.7	2.8	45.6	2.8	52.4	-	-
	増加	5	1	0	-	1	-	0	-	-
		100.0	100.0	27.2	-	57.6	-	15.1	-	-
	変化なし	-	-	-	-	-	-	-	-	-
	-	-	-	-	-	-	-	-	-	
減少		9	8	0	0	3	0	5	-	-
		100.0	100.0	2.8	3.3	43.4	3.3	59.4	-	-
		100.0	100.0	2.8	3.3	43.4	3.3	59.4	-	-
活動分野(問23、主要な活動分 野1番目)	保健・医療・福祉	4	1	0	-	1	-	0	-	-
		100.0	100.0	28.5	-	53.2	-	18.3	-	-
	その他の活動分野	9	8	0	0	3	0	4	-	-
	100.0	100.0	2.3	3.4	42.9	3.4	54.7	-	-	
調査対象(その1)	2004年調査サンプル	4	4	-	-	3	-	1	-	-
		100.0	100.0	-	-	77.5	-	22.5	-	-
	2014年新規サンプル	11	6	1	0	1	0	4	-	-
	100.0	100.0	13.7	4.4	24.1	4.4	69.7	-	-	
調査対象(その2)	東北3県(岩手・宮城・福島)	8	2	1	z	1	z	1	-	-
		100.0	100.0	46.6	15.0	38.2	15.0	40.8	-	-
	それ以外	7	8	-	-	4	-	4	-	-
	100.0	100.0	-	-	46.2	-	53.8	-	-	

【事業を実施した】

問20 震災以降にメディア等で活動が取り上げられた経験(複数回答)

	総数 ウェイトなし	総数 ウェイトあり	テレビ	ラジオ	新聞	雑誌	区報や市報 などの公報	ブログ等 インタネッ ト上のメ ディア	その他	取り上げら れたことは ない・不明	無回答	
全体	394	284	61	38	120	35	61	59	6	102	31	
	100.0	100.0	21.4	13.5	42.4	12.4	21.4	20.7	2.0	35.9	11.1	
認証年	1999年以前	24	23	3	2	9	4	7	4	-	10	2
		100.0	100.0	14.8	8.0	41.5	16.4	30.2	19.1	-	44.5	9.8
	2000～2004年	162	142	31	16	59	14	26	25	4	50	16
		100.0	100.0	21.9	11.5	41.3	10.1	18.4	17.8	3.1	35.1	11.2
	2005～2010年	122	77	14	11	28	10	16	14	1	29	12
100.0		100.0	18.3	14.0	36.4	12.3	20.4	18.1	1.1	37.3	15.2	
2011年以降	81	36	11	8	21	8	10	15	1	11	2	
	100.0	100.0	28.9	23.3	56.4	20.7	27.8	41.4	1.4	31.1	4.6	
団体の総人数(問1、2014年3月 末人数の合算)	10人未満	39	27	6	4	13	5	8	2	-	11	-
		100.0	100.0	21.6	15.6	49.1	17.6	27.6	7.9	-	41.6	-
	10～49人	243	174	36	19	73	17	35	39	2	61	22
		100.0	100.0	20.9	11.2	41.6	9.5	20.2	22.2	1.2	35.0	12.9
	50～99人	60	46	8	8	18	7	11	6	2	16	7
100.0		100.0	18.0	16.7	38.7	14.2	22.6	13.2	3.9	35.4	14.6	
100人以上	44	32	10	6	15	7	7	11	1	11	2	
	100.0	100.0	30.5	19.6	48.0	21.4	21.7	35.6	2.2	35.8	6.9	
有給職員数(問1、2014年3月 末人数の合算)	0人	109	84	14	6	37	8	20	22	3	29	2
		100.0	100.0	17.3	7.7	44.2	10.0	23.5	26.4	4.2	34.5	2.9
	1～4人	104	73	12	10	26	6	14	12	0	30	11
		100.0	100.0	15.9	13.5	34.9	8.5	19.7	16.3	0.5	40.6	14.9
	5～9人	65	41	19	10	24	7	10	9	1	12	2
100.0		100.0	46.5	24.3	58.5	17.0	24.9	23.0	1.3	30.3	4.4	
10人以上	107	81	15	11	32	13	16	15	0	29	16	
	100.0	100.0	18.7	14.0	39.3	16.3	19.5	18.2	0.3	36.1	20.2	
事業所の有給職員数の増減(問 1、2011年-2013年)	Q1 2014年3月末・2011年2 月末両方回答	345	252	52	32	102	31	52	49	4	94	28
		100.0	100.0	20.6	12.9	40.4	12.2	20.6	19.5	1.7	37.4	11.0
	増加	48	36	10	6	19	4	6	7	-	10	7
		100.0	100.0	27.1	17.4	51.9	10.8	16.0	17.9	-	27.6	18.7
	変わらない	79	70	9	5	20	4	12	6	0	38	8
		100.0	100.0	13.2	7.4	28.5	5.6	16.7	9.0	0.6	55.0	11.9
減少	127	77	23	16	37	16	21	20	0	19	12	
	100.0	100.0	30.6	21.0	48.3	21.5	27.6	26.2	0.6	24.3	15.0	
3年前も現在も有給職員は いない	91	69	9	5	26	6	13	16	3	27	1	
	100.0	100.0	13.6	6.9	37.4	9.2	19.2	23.6	5.1	39.1	1.3	
人材構成(問11(a))	若年層が多い(1、2を選択)	60	45	16	12	22	8	11	17	1	8	9
		100.0	100.0	34.7	27.1	49.0	18.3	24.6	38.1	2.9	17.4	21.0
	中高齢者が多い(3、4を選 択)	315	223	41	26	92	23	44	40	4	87	21
100.0		100.0	18.3	11.5	41.0	10.1	19.9	18.0	2.0	39.2	9.5	
人材構成(問11(b))	男性が多い(1、2を選択)	166	121	31	19	58	19	28	22	1	38	13
		100.0	100.0	25.1	15.5	47.6	15.3	23.1	18.3	1.2	31.3	10.4
	女性が多い(3、4を選択)	207	146	28	19	59	16	30	35	3	56	16
100.0		100.0	19.4	13.1	40.6	10.8	20.2	24.1	2.2	38.4	11.3	
人材構成(問11(c))	大卒以上が多い(1、2を選 択)	134	116	31	21	57	17	31	29	5	34	15
		100.0	100.0	26.6	17.9	49.0	14.9	26.7	25.3	4.0	29.4	12.9
	学歴はばらばら(3、4を選 択)	239	151	30	18	61	16	26	28	1	61	13
100.0		100.0	19.6	11.7	40.3	10.8	16.9	18.7	0.7	40.4	8.7	
震災支援事業を実施(問14)	被災地で実施(1を選択)	285	183	50	32	90	29	43	48	4	48	27
		100.0	100.0	27.1	17.3	49.0	16.1	23.5	26.0	2.4	26.0	14.7
	被災地以外で実施(2を選 択)	168	142	26	20	60	15	32	23	2	63	5
		100.0	100.0	18.4	14.2	42.3	10.3	22.3	16.3	1.1	44.6	3.4
	支援物資・寄付金を送付(3 を選択)	90	92	17	12	34	9	22	20	1	32	14
100.0		100.0	18.7	13.1	37.3	9.8	23.5	22.1	1.5	34.8	15.3	
特に何も行ってない(5選 択)	-	-	-	-	-	-	-	-	-	-	-	
	-	-	-	-	-	-	-	-	-	-	-	
昨年の年間収入(2013年度)	0円	7	4	0	1	1	0	0	-	2	1	
		100.0	100.0	6.7	13.5	13.5	6.7	6.7	12.6	-	52.3	21.6
	1～999万円	136	106	16	11	44	10	25	22	3	41	4
		100.0	100.0	15.5	10.0	41.9	9.8	23.3	20.3	3.3	38.5	4.2
	1000～4999万円	108	71	21	12	37	5	17	17	0	22	9
		100.0	100.0	29.2	16.6	51.8	7.6	23.2	24.3	0.6	30.3	12.3
5000～9999万円	45	33	7	4	12	7	6	4	1	11	5	
	100.0	100.0	22.2	13.0	34.9	22.6	18.8	13.6	4.1	34.1	15.6	
1億円以上	47	36	11	9	17	9	10	9	0	9	8	
	100.0	100.0	30.4	24.2	47.5	24.5	27.4	25.3	0.6	25.0	21.1	
年間収入の増減(問30、2011年 度-2013年度、2011年度以降設 立は除く)	2011/2013年度両方回答	296	228	49	30	97	27	49	42	5	81	26
		100.0	100.0	21.6	13.3	42.7	12.0	21.6	18.3	2.3	35.5	11.2
	増加	173	126	30	19	49	15	28	23	3	44	17
		100.0	100.0	23.8	15.1	38.5	12.2	22.0	18.4	2.4	35.1	13.3
	変化なし	27	17	1	2	8	2	6	4	-	5	2
100.0		100.0	3.9	11.9	45.2	14.8	34.6	22.9	-	29.0	11.2	
減少	96	85	18	9	41	9	16	15	2	32	7	
	100.0	100.0	21.6	10.9	48.4	11.2	18.4	17.3	2.7	37.5	8.0	
活動分野(問23、主要な活動分 野1番目)	保健・医療・福祉	117	87	12	9	24	5	10	8	2	40	15
		100.0	100.0	14.3	9.8	27.6	6.0	11.0	9.6	2.4	46.1	17.0
	その他の活動分野	251	177	47	28	90	28	48	45	2	57	11
100.0		100.0	26.4	15.8	50.8	15.5	27.2	25.5	0.9	32.0	6.0	
調査対象(その1)	2004年調査サンプル	110	116	25	8	47	10	22	16	4	41	13
		100.0	100.0	21.7	7.1	40.4	9.0	19.2	13.5	3.6	35.7	11.3
	2014年新規サンプル	284	167	36	30	73	25	38	43	2	60	18
100.0		100.0	21.2	18.0	43.8	14.7	22.8	25.7	0.9	36.0	11.0	
調査対象(その2)	東北3県(岩手・宮城・福島)	192	42	19	18	28	16	14	17	2	7	2
		100.0	100.0	44.8	41.5	66.4	37.0	32.1	39.2	3.7	16.1	3.6
	それ以外	202	241	42	21	92	19	47	42	4	95	30
100.0		100.0	17.3	8.6	38.2	8.0	19.5	17.5	1.7	39.4	12.4	

【事業を実施した】

問21 団体が実施している震災関連の支援事業の継続有無

		総数 ウェイトなし	総数 ウェイトあり	ある	すべて終了 している	無回答
全体		394	284	132	121	31
		100.0	100.0	46.5	42.6	10.9
認証年	1999年以前	24	23	15	8	-
		100.0	100.0	66.9	33.1	-
	2000～2004年	162	142	57	64	21
		100.0	100.0	40.0	44.8	15.1
	2005～2010年	122	77	35	35	8
	100.0	100.0	44.7	44.8	10.4	
2011年以降		81	36	23	11	1
		100.0	100.0	64.5	31.5	4.1
団体の総人数(問1、2014年3月 末人数の合算)	10人未満	39	27	14	11	3
		100.0	100.0	51.2	38.9	9.8
	10～49人	243	174	81	75	18
		100.0	100.0	46.7	42.7	10.6
	50～99人	60	46	19	22	6
	100.0	100.0	40.8	47.1	12.1	
100人以上		44	32	15	12	4
		100.0	100.0	48.7	38.0	13.3
有給職員数(問1、2014年3月 末人数の合算)	0人	109	84	45	37	1
		100.0	100.0	54.0	44.4	1.6
	1～4人	104	73	26	33	14
		100.0	100.0	35.8	45.2	19.0
	5～9人	65	41	23	16	2
	100.0	100.0	56.0	39.0	5.1	
10人以上		107	81	35	32	14
		100.0	100.0	43.7	39.5	16.8
事業所の有給職員数の増減(問 1、2011年-2013年)	Q1 2014年3月末・2011年2 月末両方回答	345	252	112	112	28
		100.0	100.0	44.4	44.4	11.2
	増加	48	36	17	14	6
		100.0	100.0	46.3	37.8	16.0
	変わらない	79	70	20	40	10
		100.0	100.0	29.1	56.6	14.4
減少		127	77	40	25	11
		100.0	100.0	52.7	33.1	14.2
	3年前も現在も有給職員は いない	91	69	34	33	1
	100.0	100.0	49.7	48.4	1.9	
人材構成(問11(a))	若年層が多い(1、2を選択)	60	45	26	13	6
		100.0	100.0	57.2	28.6	14.2
	中高年齢が多い(3、4を選 択)	315	223	99	102	22
	100.0	100.0	44.5	45.7	9.8	
人材構成(問11(b))	男性が多い(1、2を選択)	166	121	59	50	13
		100.0	100.0	48.6	41.1	10.3
	女性が多い(3、4を選択)	207	146	67	65	15
	100.0	100.0	45.5	44.3	10.2	
人材構成(問11(c))	大卒以上が多い(1、2を選 択)	134	116	61	41	14
		100.0	100.0	52.4	35.7	11.9
	学歴はばらばら(3、4を選 択)	239	151	68	71	11
	100.0	100.0	45.2	47.4	7.4	
震災支援事業を実施(問14)	被災地で実施(1を選択)	285	183	92	64	27
		100.0	100.0	50.6	34.9	14.6
	被災地以外で実施(2を選 択)	168	142	65	71	6
		100.0	100.0	45.6	49.9	4.5
	支援物資・寄付金を送付(3 を選択)	90	92	47	34	12
	100.0	100.0	50.5	37.1	12.5	
特に何も行っていない(5を 選択)	-	-	-	-	-	
	-	-	-	-	-	
昨年の年間収入(2013年度)	0円	7	4	1	2	1
		100.0	100.0	13.5	64.9	21.6
	1～999万円	136	106	48	53	4
		100.0	100.0	45.4	50.3	4.2
	1000～4999万円	108	71	35	28	9
		100.0	100.0	48.5	38.8	12.8
5000～9999万円		45	33	18	10	5
		100.0	100.0	53.5	30.2	16.3
1億円以上	47	36	17	12	7	
	100.0	100.0	47.5	33.6	18.9	
年間収入の増減(問30、2011年 度-2013年度、2011年度以降設 立は除く)	2011/2013年度両方回答	296	228	102	101	25
		100.0	100.0	45.0	44.2	10.8
	増加	173	126	58	52	16
		100.0	100.0	46.2	41.4	12.4
	変化なし	27	17	6	9	2
	100.0	100.0	35.3	54.8	9.9	
減少		96	85	38	39	7
		100.0	100.0	45.0	46.3	8.7
活動分野(問23、主要な活動分 野1番目)	保健・医療・福祉	117	87	33	41	13
		100.0	100.0	38.1	46.8	15.2
	その他の活動分野	251	177	91	74	12
	100.0	100.0	51.1	41.9	7.0	
調査対象(その1)	2004年調査サンプル	110	116	43	58	15
		100.0	100.0	36.6	50.2	13.2
	2014年新規サンプル	284	167	89	62	16
	100.0	100.0	53.3	37.3	9.3	
調査対象(その2)	東北3県(岩手・宮城・福島)	192	42	29	12	1
		100.0	100.0	68.0	28.8	3.2
	それ以外	202	241	103	109	30
	100.0	100.0	42.7	45.0	12.3	

【震災関連の支援事業で継続しているものがある】
問21付問1 震災関連の支援事業を始めた時期

		総数 ウェイトなし	総数 ウェイトあり	2011年3月～ 9月	2011年10月 ～2012年3月	2012年4月～ 9月	2012年9月～ 2013年3月	2013年4月～ 2014年3月	2014年4月以 降	無回答
全体		214	132	54	19	22	9	16	5	7
		100.0	100.0	40.9	14.1	17.0	6.8	11.8	3.7	5.6
認証年	1999年以前	16	15	5	2	1	2	4	1	-
		100.0	100.0	32.5	13.1	8.1	11.9	25.9	8.5	-
	2000～2004年	74	57	22	6	14	2	6	2	4
		100.0	100.0	38.7	11.2	24.8	4.0	10.1	3.7	7.5
	2005～2010年	64	35	18	6	2	1	4	1	2
	100.0	100.0	52.6	18.7	5.4	1.5	12.9	1.9	7.0	
	2011年以降	58	23	8	4	4	4	1	1	1
		100.0	100.0	33.9	16.0	18.7	18.9	6.0	3.6	3.0
団体の総人数(問1、2014年3月 末人数の合算)	10人未満	19	14	4	3	1	-	2	1	2
		100.0	100.0	31.6	18.6	10.7	-	17.5	6.8	14.9
	10～49人	131	81	34	9	15	5	9	3	5
		100.0	100.0	41.9	11.6	18.5	6.2	11.5	4.0	6.3
	50～99人	33	19	7	4	2	3	2	-	0
	100.0	100.0	38.6	22.8	8.4	16.9	12.4	-	0.9	
	100人以上	26	15	8	2	4	1	0	0	-
		100.0	100.0	51.1	14.3	26.3	4.0	1.4	2.9	-
有給職員数(問1、2014年3月 末人数の合算)	0人	57	45	18	6	7	2	6	1	3
		100.0	100.0	40.4	12.9	16.3	5.4	14.3	3.2	7.5
	1～4人	56	26	9	6	5	2	1	1	2
		100.0	100.0	35.7	22.7	17.3	8.6	4.6	2.5	8.6
	5～9人	39	23	7	2	6	2	3	2	-
	100.0	100.0	28.9	10.7	26.5	10.1	14.4	9.4	-	
	10人以上	57	35	19	4	4	2	3	0	2
		100.0	100.0	54.9	12.2	11.9	5.1	9.8	1.1	5.0
事業所の有給職員数の増減(問 1、2011年-2013年)	Q1 2014年3月末・2011年2 月末両方回答	181	112	45	17	21	6	14	4	6
		100.0	100.0	40.7	14.9	18.8	5.0	12.3	3.2	5.2
	増加	25	17	9	1	2	2	1	1	0
		100.0	100.0	54.4	7.4	10.3	10.8	8.1	6.4	2.6
	変わらない	31	20	4	5	6	0	3	0	2
	100.0	100.0	21.2	25.1	28.8	1.3	12.6	2.1	8.9	
	減少	81	40	20	6	7	3	4	1	0
		100.0	100.0	49.2	15.8	16.1	7.5	9.4	1.5	0.4
	3年前も現在も有給職員は いない	44	34	12	4	7	0	6	1	3
		100.0	100.0	35.6	11.3	20.2	1.3	17.6	4.2	9.9
人材構成(問11(a))	若年層が多い(1、2を選択)	40	26	13	4	4	0	1	1	2
		100.0	100.0	51.4	15.1	15.5	1.7	5.3	4.2	6.9
	中高年齢者が多い(3、4を選 択)	166	99	38	15	17	9	12	4	6
		100.0	100.0	38.3	14.8	16.9	8.6	11.9	3.8	5.7
人材構成(問11(b))	男性が多い(1、2を選択)	93	59	27	9	9	1	5	3	4
		100.0	100.0	46.2	15.7	15.2	1.3	8.7	5.6	7.3
	女性が多い(3、4を選択)	112	67	25	9	12	8	9	2	1
		100.0	100.0	37.2	14.1	17.8	12.3	14.0	2.3	2.2
人材構成(問11(c))	大卒以上が多い(1、2を選 択)	79	61	23	8	11	6	8	1	3
		100.0	100.0	37.7	12.6	18.5	9.7	14.0	2.1	5.4
	学歴はばらばら(3、4を選 択)	130	68	29	11	10	3	7	4	4
		100.0	100.0	43.1	16.1	14.4	4.6	10.4	5.3	6.1
震災支援事業を実施(問14)	被災地で実施(1を選択)	166	92	34	13	15	8	12	3	7
		100.0	100.0	36.7	14.5	15.9	8.5	13.3	3.5	7.5
	被災地以外で実施(2を選 択)	87	65	31	12	10	4	6	3	0
		100.0	100.0	48.4	18.0	14.8	5.5	8.7	3.9	0.7
	支援物資・寄付金を送付(3 を選択)	47	47	25	7	1	4	6	1	3
	100.0	100.0	53.1	14.7	3.2	8.5	12.1	2.3	6.0	
	特に何も行ってない(5選 択)	-	-	-	-	-	-	-	-	-
		-	-	-	-	-	-	-	-	-
昨年の年間収入(2013年度)	0円	2	1	0	-	-	-	-	-	0
		100.0	100.0	50.0	-	-	-	-	-	50.0
	1～999万円	68	48	19	8	8	3	5	2	3
		100.0	100.0	38.5	16.5	17.4	5.6	10.9	4.0	7.0
	1000～4999万円	64	35	12	4	6	4	6	2	-
		100.0	100.0	36.0	12.6	16.2	12.0	16.9	6.2	-
5000～9999万円	31	18	7	1	5	-	3	0	2	
	100.0	100.0	40.4	3.5	28.7	-	15.4	2.0	10.0	
	1億円以上	25	17	10	4	0	2	1	-	-
		100.0	100.0	57.0	22.9	2.3	10.7	7.2	-	-
年間収入の増減(問30、2011年 度-2013年度、2011年度以降設 立は除く)	2011/2013年度両方回答	156	102	46	13	16	5	14	4	5
		100.0	100.0	44.9	12.4	15.4	4.9	13.6	4.1	4.8
	増加	98	58	23	9	10	3	8	3	3
		100.0	100.0	39.2	15.4	16.7	5.5	13.4	5.0	4.8
	変化なし	11	6	4	0	1	-	-	0	1
	100.0	100.0	69.3	4.4	13.5	-	-	3.0	9.8	
	減少	47	38	19	3	5	2	6	1	1
		100.0	100.0	49.9	9.0	13.6	4.8	16.0	2.8	3.9
活動分野(問23、主要な活動分 野1番目)	保健・医療・福祉	56	33	15	6	5	0	5	1	2
		100.0	100.0	43.7	18.2	14.0	0.8	16.2	2.0	5.1
	その他の活動分野	143	91	36	11	17	8	10	3	6
		100.0	100.0	40.2	11.8	18.2	9.3	11.0	3.4	6.1
調査対象(その1)	2004年調査サンプル	43	43	18	3	9	2	5	1	4
		100.0	100.0	43.5	7.2	22.2	4.3	10.7	2.1	10.0
	2014年新規サンプル	171	89	35	16	13	7	11	4	3
		100.0	100.0	39.7	17.4	14.5	8.1	12.4	4.5	3.5
調査対象(その2)	東北3県(岩手・宮城・福島)	131	29	9	5	6	2	3	2	2
		100.0	100.0	32.8	16.4	19.6	8.5	10.7	6.8	5.3
	それ以外	83	103	44	14	17	7	12	3	6
		100.0	100.0	43.2	13.5	16.3	6.4	12.1	2.8	5.7

【震災関連の支援事業で継続しているものがある】

問21付問2_1 震災関連の支援事業の内容(自由回答を分類、複数回答)

	総数 ウェイトなし	総数 ウェイトあり	被災地でのイ ベント、被災 地外との交流 イベント、ツ アー	募金活動、 物資支援	被災地産 品、復興 グッズの制 作販売支援	子どもの教 育、学習支 援、交流	被災者の生 活支援・相 談、情報提 供	地域コミュ ニティ支援	心のケア、 傾聴、健康 相談、ふれ あい活動	子育て支 援、託児、 里親	高齢者支 援、介護
全体	214	132	22	18	11	10	9	9	8	1	2
	100.0	100.0	16.9	13.7	8.6	7.8	6.8	6.5	6.1	1.1	1.8
認証年	16	15	2	3	1	3	1	0	2	-	0
	100.0	100.0	12.6	16.5	7.5	20.0	7.7	3.1	13.4	-	1.4
1999年以前	74	57	9	5	6	3	2	1	2	-	1
	100.0	100.0	15.5	9.1	10.5	4.5	2.9	2.4	3.1	-	2.4
2000～2004年	64	35	7	9	3	2	5	1	1	1	1
	100.0	100.0	18.8	26.5	8.0	6.7	15.0	4.2	3.2	2.1	2.4
2005～2010年	58	23	5	1	1	2	1	5	3	1	-
	100.0	100.0	21.4	5.2	6.1	10.0	3.9	22.7	13.5	2.8	-
2011年以降	19	14	1	1	0	0	2	-	0	0	0
	100.0	100.0	6.7	5.6	1.8	1.8	16.1	-	1.6	1.8	1.3
団体の総人数(問1、2014年3月 末人数の合算)	131	81	17	13	8	6	6	5	4	1	1
	100.0	100.0	20.5	16.4	9.9	7.6	6.8	5.9	4.7	1.1	0.7
10～49人	33	19	1	3	3	2	1	3	2	0	0
	100.0	100.0	5.0	13.9	13.6	10.5	3.7	13.4	11.9	1.2	1.4
50～99人	26	15	4	1	0	2	0	1	2	-	1
	100.0	100.0	23.5	8.5	1.4	12.3	2.9	5.7	10.4	-	9.1
100人以上	57	45	11	5	3	2	4	4	4	0	0
	100.0	100.0	24.0	10.3	6.0	4.2	8.7	8.3	8.6	0.6	0.9
有給職員数(問1、2014年3月 末人数の合算)	56	26	5	6	3	1	2	2	0	0	0
	100.0	100.0	17.6	21.1	13.1	3.0	6.9	8.8	1.8	1.8	0.7
1～4人	39	23	3	-	3	4	2	0	1	0	1
	100.0	100.0	11.6	-	15.2	18.3	10.6	1.9	3.0	1.1	5.9
5～9人	57	35	4	8	1	3	1	2	3	0	0
	100.0	100.0	11.6	8	1	3	1	2	3	0	0
10人以上	181	112	18	17	11	9	8	4	8	1	2
	100.0	100.0	15.9	15.3	9.5	7.7	6.9	3.3	6.8	1.0	2.2
事業所の有給職員数の増減(問 1、2011年-2013年)	25	17	5	2	1	3	0	0	2	0	0
	100.0	100.0	28.0	13.4	6.8	18.7	1.1	1.3	12.1	1.5	2.4
増加	31	20	2	5	2	1	0	1	0	-	1
	100.0	100.0	7.5	25.2	12.2	7.2	2.1	3.3	0.9	-	6.7
変わらない	81	40	4	5	5	3	4	2	2	1	0
	100.0	100.0	10.5	12.4	11.2	8.1	10.4	5.6	3.8	1.6	0.6
減少	44	34	7	5	2	1	3	0	4	0	0
	100.0	100.0	21.2	13.7	7.2	2.2	8.5	1.4	11.3	0.8	1.2
3年前も現在も有給職員は いない	40	26	4	4	3	2	1	2	0	0	1
	100.0	100.0	16.5	14.7	10.0	8.1	3.2	6.1	1.0	0.7	4.6
人材構成(問11(a))	166	99	18	14	9	8	8	7	6	1	1
	100.0	100.0	18.1	14.4	8.8	8.1	8.2	7.1	6.5	1.2	1.1
若年層が多い(1、2を選択)	93	59	9	9	4	2	3	3	1	0	0
	100.0	100.0	15.2	15.4	6.9	4.0	5.1	4.7	2.2	0.8	0.6
中高年齢層が多い(3、4を選 択)	112	67	13	9	7	8	6	6	5	1	2
	100.0	100.0	20.0	13.5	10.9	11.6	8.9	8.8	8.0	1.4	2.4
人材構成(問11(b))	79	61	12	5	4	4	6	5	5	0	1
	100.0	100.0	19.7	9.1	5.8	6.5	10.2	7.7	7.4	0.4	1.9
大卒以上が多い(1、2を選 択)	130	68	10	13	8	6	3	4	2	1	1
	100.0	100.0	15.1	18.5	11.5	9.3	4.0	5.8	3.5	1.7	1.2
学歴はばらばら(3、4を選 択)	166	92	16	11	8	7	5	6	8	1	1
	100.0	100.0	17.5	11.9	8.7	7.2	5.2	6.5	8.7	0.9	1.3
震災支援事業を実施(問14)	87	65	9	10	6	8	7	4	3	1	1
	100.0	100.0	14.6	15.2	9.6	11.9	10.8	5.5	4.2	1.5	1.8
被災地で実施(1を選択)	47	47	6	13	6	2	5	2	2	-	0
	100.0	100.0	13.1	28.5	12.1	4.3	10.4	4.1	3.9	-	0.4
被災地以外で実施(2を選 択)	-	-	-	-	-	-	-	-	-	-	-
	-	-	-	-	-	-	-	-	-	-	-
支援物資・寄付金を送付(3 を選択)	-	-	-	-	-	-	-	-	-	-	-
	-	-	-	-	-	-	-	-	-	-	-
特に何も行ってない(5選 択)	-	-	-	-	-	-	-	-	-	-	-
	-	-	-	-	-	-	-	-	-	-	-
昨年の年間収入(2013年度)	2	1	1	-	-	-	0	0	-	-	-
	100.0	100.0	100.0	-	-	-	50.0	50.0	-	-	-
0円	68	48	10	5	4	2	5	3	4	1	0
	100.0	100.0	20.1	9.6	9.0	3.8	10.6	6.9	8.6	1.6	0.8
1～999万円	64	35	7	7	5	3	1	3	1	0	1
	100.0	100.0	21.2	19.6	15.6	9.8	2.4	9.2	2.5	0.5	3.4
1000～4999万円	31	18	1	3	1	1	0	1	1	-	0
	100.0	100.0	8.2	17.9	3.7	3.7	6.0	3.3	3.3	-	2.3
5000～9999万円	25	17	2	1	1	2	2	0	2	0	0
	100.0	100.0	14.3	7.2	5.5	12.0	9.0	1.3	14.6	2.6	1.5
1億円以上	156	102	16	15	9	7	8	4	5	1	2
	100.0	100.0	15.4	14.2	8.7	7.0	7.7	4.1	5.2	0.7	2.2
年間収入の増減(問30、2011年 度-2013年度、2011年度以降設 立は除く)	98	58	9	6	4	5	4	2	5	1	1
	100.0	100.0	15.1	10.2	7.5	7.8	6.7	3.3	8.8	1.3	1.8
増加	11	6	0	1	-	1	1	0	-	-	-
	100.0	100.0	3.7	25.2	-	24.5	9.7	4.4	-	-	-
変化なし	47	38	7	7	5	1	3	2	0	-	1
	100.0	100.0	17.6	18.6	11.9	3.0	8.8	5.2	0.6	-	3.1
減少	56	33	3	6	2	1	4	1	0	0	2
	100.0	100.0	9.6	16.6	4.6	3.1	12.6	2.0	1.2	0.5	7.3
活動分野(問23、主要な活動分 野1番目)	143	91	16	12	10	9	5	8	7	1	-
	100.0	100.0	17.5	13.4	10.5	10.0	5.2	8.3	8.2	1.3	-
保健・医療・福祉	43	43	8	4	2	4	2	1	2	-	1
	100.0	100.0	18.0	8.9	4.9	9.1	4.7	2.2	5.1	-	2.8
その他の活動分野	171	89	15	14	9	6	7	8	6	1	1
	100.0	100.0	16.4	16.0	10.3	7.2	7.8	8.6	6.6	1.6	1.4
調査対象(その1)	131	29	4	2	2	3	4	4	3	1	1
	100.0	100.0	13.7	7.9	8.6	11.5	12.2	13.7	11.3	4.8	4.3
東北3県(岩手・宮城・福島)	83	103	18	16	9	7	5	5	5	-	1
	100.0	100.0	17.8	15.3	8.6	6.8	5.3	4.5	4.7	-	1.1
調査対象(その2)	それ以外										

【震災関連の支援事業で継続しているものがある】

問21付問2_1 震災関連の支援事業の内容(自由回答を分類、複数回答)(続き)

	総数 ウェイトなし	総数 ウェイトあり	障がい者等 社会的弱者 支援	環境保全、 緑化活動	農業支援	就労支援、 職業訓練	地域産業、 企業への支 援	NPOへの支 援	放射能対 策、退避支 援、代替エ ネルギー、 省エネ等	提言・ア ジェンダ作 り、情報発 信、シンポ	調査、研究
全体	214	132	9	11	1	10	2	3	2	11	1
	100.0	100.0	7.1	8.4	0.4	7.8	1.8	2.3	1.4	8.2	1.1
認証年	1999年以前	16	15	-	0	-	1	-	-	2	-
		100.0	100.0	-	1.5	-	7.7	-	-	11.9	-
	2000～2004年	74	57	5	8	-	3	2	3	0	3
		100.0	100.0	9.4	14.8	-	5.3	3.8	5.0	0.5	5.2
	2005～2010年	64	35	2	2	-	4	0	0	-	6
	100.0	100.0	5.1	4.6	-	10.3	0.6	0.5	-	17.0	3.5
2011年以降	58	23	2	1	1	3	-	-	1	0	
	100.0	100.0	9.3	3.6	2.2	10.7	-	-	3.3	0.8	1.1
団体の総人数(問1、2014年3月 末人数の合算)	10人未満	19	14	-	2	-	-	1	1	-	4
		100.0	100.0	-	13.0	-	-	7.5	-	30.5	-
	10～49人	131	81	7	6	-	8	0	1	1	6
		100.0	100.0	8.9	6.9	-	9.9	0.3	1.8	1.4	7.2
	50～99人	33	19	1	0	0	2	-	0	1	1
	100.0	100.0	4.6	1.2	1.4	8.3	-	1.4	2.7	3.5	
100人以上	26	15	-	3	0	1	1	0	0	-	
	100.0	100.0	-	20.4	1.7	4.0	7.4	1.4	1.7	-	
有給職員数(問1、2014年3月 末人数の合算)	0人	57	45	2	7	0	7	1	1	-	4
		100.0	100.0	4.6	15.6	0.6	14.6	2.2	2.7	-	8.1
	1～4人	56	26	1	3	-	1	1	0	0	0
		100.0	100.0	2.6	11.9	-	3.5	4.3	1.5	1.0	1.5
	5～9人	39	23	3	-	0	1	0	-	1	6
	100.0	100.0	13.3	-	1.1	2.7	1.0	-	6.0	26.4	
10人以上	57	35	2	1	-	2	-	1	0	1	
	100.0	100.0	6.6	1.9	-	6.0	-	3.9	0.7	1.9	
事業所の有給職員数の増減(問 1、2011年-2013年)	Q1 2014年3月末・2011年2 月末両方回答	181	112	7	10	0	8	2	3	2	10
		100.0	100.0	6.7	9.3	0.2	7.3	2.1	2.7	1.7	8.6
	増加	25	17	1	-	-	-	-	1	1	-
		100.0	100.0	6.7	-	-	-	-	7.8	5.1	-
	変わらない	31	20	-	3	-	1	1	0	-	3
	100.0	100.0	-	15.6	-	2.8	5.6	1.1	-	13.1	
減少	81	40	4	1	0	3	0	0	1	4	
	100.0	100.0	10.6	1.5	0.6	7.6	0.6	0.6	2.5	10.6	
3年前も現在も有給職員は いない	44	34	2	7	-	5	1	1	-	3	
	100.0	100.0	6.1	19.3	-	13.2	3.0	3.6	-	7.7	
人材構成(問11(a))	若年層が多い(1、2を選択)	40	26	1	0	-	3	1	-	0	1
		100.0	100.0	4.4	1.6	-	13.1	3.9	-	1.0	4.1
	中高年齢者が多い(3、4を選 択)	166	99	7	9	1	5	1	3	2	7
	100.0	100.0	7.2	9.3	0.5	5.4	1.4	3.0	1.6	7.3	
人材構成(問11(b))	男性が多い(1、2を選択)	93	59	4	7	-	5	2	1	-	7
		100.0	100.0	7.5	12.5	-	8.2	3.6	2.4	-	11.1
	女性が多い(3、4を選択)	112	67	4	2	1	4	0	2	2	4
	100.0	100.0	5.6	3.4	0.8	5.9	0.3	2.4	2.8	6.4	
人材構成(問11(c))	大卒以上が多い(1、2を選 択)	79	61	6	3	0	5	-	1	1	10
		100.0	100.0	10.0	4.7	0.4	8.2	-	2.2	1.8	16.5
	学歴はばらばら(3、4を選 択)	130	68	3	7	0	4	2	2	1	1
	100.0	100.0	4.8	10.3	0.4	5.6	3.5	2.5	1.1	1.2	
震災支援事業を実施(問14)	被災地で実施(1を選択)	166	92	7	11	1	8	2	3	2	10
		100.0	100.0	7.6	11.9	0.6	9.0	2.6	3.0	1.8	10.6
	被災地以外で実施(2を選 択)	87	65	3	2	-	4	1	2	1	4
		100.0	100.0	4.3	3.6	-	6.6	1.8	2.7	1.2	5.7
支援物資・寄付金を送付(3 を選択)	47	47	3	3	-	5	1	1	-	4	
	100.0	100.0	7.0	6.7	-	11.6	2.4	2.7	-	7.6	
特に何も行っていない(5選 択)	-	-	-	-	-	-	-	-	-	-	
	-	-	-	-	-	-	-	-	-	-	
昨年の年間収入(2013年度)	0円	2	1	-	-	-	-	-	0	-	0
		100.0	100.0	-	-	-	-	-	50.0	-	50.0
	1～999万円	68	48	3	7	0	4	1	0	5	1
		100.0	100.0	6.4	15.5	0.5	8.0	2.1	2.2	0.5	11.4
	1000～4999万円	64	35	1	1	0	1	1	0	1	3
		100.0	100.0	2.8	3.8	0.7	2.5	3.3	0.5	3.2	7.7
5000～9999万円	31	18	4	0	-	1	-	1	-	3	
	100.0	100.0	23.1	1.3	-	5.5	-	6.4	-	15.0	
1億円以上	25	17	0	-	-	3	-	0	0	-	
	100.0	100.0	2.8	-	-	14.9	-	2.8	1.5	-	
年間収入の増減(問30、2011年 度-2013年度、2011年度以降設 立は除く)	2011/2013年度両方回答	156	102	7	9	0	6	2	3	1	11
		100.0	100.0	6.9	8.4	0.3	6.2	2.1	2.8	1.3	10.5
	増加	98	58	6	5	-	4	1	1	0	7
		100.0	100.0	10.3	9.3	-	6.1	1.7	2.5	0.4	12.2
	変化なし	11	6	1	-	-	-	-	-	-	-
	100.0	100.0	17.1	-	-	-	-	-	-	-	
減少	47	38	-	3	0	3	1	1	1	4	
	100.0	100.0	-	8.2	0.7	7.3	3.0	3.6	2.9	9.6	
活動分野(問23、主要な活動分 野1番目)	保健・医療・福祉	56	33	6	0	-	3	1	1	-	2
		100.0	100.0	17.4	0.7	-	9.0	3.0	3.8	-	5.5
その他の活動分野	143	91	1	10	1	6	1	2	2	9	
	100.0	100.0	1.6	10.8	0.6	6.7	1.5	1.7	2.1	9.9	
調査対象(その1)	2004年調査サンプル	43	43	1	4	-	3	-	2	1	4
		100.0	100.0	3.3	9.5	-	7.0	-	5.7	2.6	10.1
2014年新規サンプル	171	89	8	7	1	7	2	1	1	6	
	100.0	100.0	8.9	7.8	0.6	8.1	2.7	0.6	0.9	7.3	
調査対象(その2)	東北3県(岩手・宮城・福島)	131	29	3	2	1	3	z	1	1	
		100.0	100.0	9.5	6.0	1.8	9.0	0.8	2.9	3.6	
それ以外	83	103	7	9	-	8	2	2	1	10	
	100.0	100.0	6.4	9.0	-	7.4	2.1	2.1	0.8	9.3	

【震災関連の支援事業で継続しているものがある】

問21付問2_1 震災関連の支援事業の内容(自由回答を分類、複数回答)(続き)

		総数 ウェイトなし	総数 ウェイトあり	医療	その他	無回答
全体		214	132	3	6	15
		100.0	100.0	2.6	4.8	11.2
認証年	1999年以前	16	15	1	-	4
		100.0	100.0	7.7	-	26.5
	2000～2004年	74	57	2	5	5
		100.0	100.0	3.2	8.9	8.6
	2005～2010年	64	35	0	1	2
	100.0	100.0	0.5	2.6	7.0	
	2011年以降	58	23	0	0	3
		100.0	100.0	1.1	1.9	10.7
団体の総人数(問1、2014年3月末人数の合算)	10人未満	19	14	2	1	0
		100.0	100.0	14.9	10.4	1.8
	10～49人	131	81	1	3	7
		100.0	100.0	1.7	3.1	8.2
	50～99人	33	19	-	2	4
	100.0	100.0	-	11.4	20.3	
	100人以上	26	15	-	0	4
		100.0	100.0	-	1.4	25.1
有給職員数(問1、2014年3月末人数の合算)	0人	57	45	1	3	3
		100.0	100.0	3.0	5.7	7.4
	1～4人	56	26	2	1	3
		100.0	100.0	7.9	2.7	11.1
	5～9人	39	23	-	-	-
	100.0	100.0	-	-	-	
	10人以上	57	35	-	3	8
		100.0	100.0	-	8.8	23.9
事業所の有給職員数の増減(問1、2011年-2013年)	Q1 2014年3月末・2011年2月末両方回答	181	112	3	6	11
		100.0	100.0	3.1	5.6	9.9
	増加	25	17	-	-	2
		100.0	100.0	-	-	13.5
	変わらない	31	20	2	0	1
		100.0	100.0	10.2	1.1	4.9
	減少	81	40	-	4	6
		100.0	100.0	-	8.9	15.5
	3年前も現在も有給職員はいない	44	34	1	2	2
		100.0	100.0	3.9	7.0	4.4
人材構成(問11(a))	若年層が多い(1、2を選択)	40	26	-	2	4
		100.0	100.0	-	8.5	14.9
	中高年齢層が多い(3、4を選択)	166	99	3	4	11
	100.0	100.0	3.3	4.2	11.0	
人材構成(問11(b))	男性が多い(1、2を選択)	93	59	2	5	6
		100.0	100.0	3.1	8.1	9.5
	女性が多い(3、4を選択)	112	67	1	2	8
	100.0	100.0	2.1	2.4	11.3	
人材構成(問11(c))	大卒以上が多い(1、2を選択)	79	61	3	1	6
		100.0	100.0	4.9	1.5	9.4
	学歴はばらばら(3、4を選択)	130	68	0	5	9
	100.0	100.0	0.4	8.0	13.3	
震災支援事業を実施(問14)	被災地で実施(1を選択)	166	92	2	2	9
		100.0	100.0	2.4	2.5	9.2
	被災地以外で実施(2を選択)	87	65	3	4	9
		100.0	100.0	4.6	6.3	13.9
	支援物資・寄付金を送付(3を選択)	47	47	1	1	7
	100.0	100.0	2.5	2.1	14.8	
	特に何も行ってない(5を選択)	-	-	-	-	-
		100.0	100.0	-	-	-
昨年の年間収入(2013年度)	0円	2	1	-	-	-
		100.0	100.0	-	-	-
	1～999万円	68	48	2	2	4
		100.0	100.0	4.7	4.5	8.3
	1000～4999万円	64	35	-	3	1
		100.0	100.0	-	7.4	3.1
	5000～9999万円	31	18	-	1	2
		100.0	100.0	-	5.4	10.0
	1億円以上	25	17	1	0	6
		100.0	100.0	6.9	1.3	33.0
年間収入の増減(問30、2011年度-2013年度、2011年度以降設立は除く)	2011/2013年度両方回答	156	102	3	6	12
		100.0	100.0	3.1	5.6	11.9
	増加	98	58	2	4	5
		100.0	100.0	3.4	6.1	9.0
	変化なし	11	6	-	-	2
	100.0	100.0	-	-	40.6	
	減少	47	38	1	2	5
		100.0	100.0	3.1	5.7	12.1
活動分野(問23、主要な活動分野1番目)	保健・医療・福祉	56	33	3	2	3
		100.0	100.0	10.3	5.9	8.1
	その他の活動分野	143	91	-	4	11
		100.0	100.0	-	4.4	12.1
調査対象(その1)	2004年調査サンプル	43	43	1	4	5
		100.0	100.0	2.7	9.0	11.6
	2014年新規サンプル	171	89	2	3	10
		100.0	100.0	2.5	2.9	11.0
調査対象(その2)	東北3県(岩手・宮城・福島)	131	29	2	2	2
		100.0	100.0	1.5	5.4	6.1
	それ以外	83	103	3	5	13
		100.0	100.0	2.9	4.7	12.6

【震災関連の支援事業で継続しているものがある】
問21付問3 震災関連の支援事業の年間支出

		総数 ウェイトなし	総数 ウェイトあり	50万円未満	50～100万円 未満	100～200万 円未満	200～300万 円未満	300～500万 円未満	500～1,000 万円未満	1,000～ 2,000万円未 満	2,000万円以 上	無回答
全体		214	132	41	19	15	4	3	14	5	10	20
		100.0	100.0	31.1	14.4	11.6	2.9	2.6	10.7	4.0	7.3	15.5
認証年	1999年以前	16	15	4	2	2	-	0	3	-	2	3
		100.0	100.0	23.1	11.9	11.9	-	1.7	17.9	-	11.9	21.6
	2000～2004年	74	57	15	12	5	3	1	3	3	3	12
		100.0	100.0	26.8	21.4	8.6	5.1	2.4	4.6	4.6	5.4	21.0
	2005～2010年	64	35	18	3	3	1	1	4	0	2	3
	100.0	100.0	50.9	9.0	9.1	1.8	3.1	11.1	1.2	6.5	7.4	
	2011年以降	58	23	4	2	5	0	1	4	2	2	3
		100.0	100.0	16.3	8.0	23.1	1.1	2.8	17.4	9.3	10.6	11.3
団体の総人数(問1、2014年3月 末人数の合算)	10人未満	19	14	5	3	1	2	1	1	1	0	-
		100.0	100.0	35.3	24.7	6.7	13.0	5.0	5.3	7.5	2.6	-
	10～49人	131	81	28	9	11	1	2	10	3	6	12
		100.0	100.0	34.3	11.2	14.0	1.6	2.5	11.9	3.5	6.8	14.1
	50～99人	33	19	4	2	1	0	0	3	0	2	6
	100.0	100.0	20.1	11.9	7.3	1.4	2.3	13.4	2.3	8.6	32.7	
	100人以上	26	15	4	4	0	0	0	1	1	2	2
		100.0	100.0	28.1	26.7	1.4	2.6	1.2	6.0	5.7	13.4	14.9
有給職員数(問1、2014年3月未 人数の合算)	0人	57	45	14	8	8	1	1	5	1	0	7
		100.0	100.0	31.7	17.7	17.2	2.9	1.6	10.0	2.8	0.4	15.7
	1～4人	56	26	14	2	2	2	1	2	1	2	1
		100.0	100.0	52.4	6.0	7.5	8.6	2.5	8.1	3.5	6.1	5.2
	5～9人	39	23	4	1	4	0	1	4	2	5	1
	100.0	100.0	17.7	5.1	15.9	1.0	6.1	19.0	9.3	19.8	6.2	
	10人以上	57	35	9	8	1	-	1	3	1	3	10
		100.0	100.0	25.0	23.0	1.6	-	1.7	8.2	2.5	9.2	28.7
事業所の有給職員数の増減(問 1、2011年-2013年)	Q1 2014年3月末・2011年2 月末両方回答	181	112	41	19	8	4	3	11	4	8	14
		100.0	100.0	36.5	16.6	7.0	3.4	2.8	9.7	3.8	7.5	12.8
	増加	25	17	5	4	2	-	1	2	0	-	3
		100.0	100.0	28.3	22.0	10.6	-	6.7	14.5	1.1	-	16.8
	変わらない	31	20	8	3	2	2	0	1	-	0	3
	100.0	100.0	40.0	12.5	11.7	9.8	1.3	6.6	-	1.8	16.4	
	減少	81	40	14	5	-	0	1	5	3	8	4
		100.0	100.0	34.2	11.6	-	1.2	2.7	13.3	7.4	19.7	10.0
	3年前も現在も有給職員は いない	44	34	14	8	4	1	1	2	1	-	4
		100.0	100.0	41.2	22.3	10.7	3.9	2.1	4.8	3.1	-	12.0
人材構成(問11(a))	若年層が多い(1、2を選択)	40	26	7	4	3	0	0	4	1	2	4
		100.0	100.0	27.9	16.4	12.1	1.7	0.7	17.3	2.7	6.4	14.9
	中高年齢者が多い(3、4を選 択)	166	99	32	11	12	3	3	10	4	8	16
		100.0	100.0	32.7	10.9	12.2	3.2	3.2	9.7	3.5	8.0	16.5
人材構成(問11(b))	男性が多い(1、2を選択)	93	59	21	9	4	3	2	6	4	5	6
		100.0	100.0	35.5	15.9	6.0	5.0	3.5	9.3	6.1	8.0	10.8
	女性が多い(3、4を選択)	112	67	19	8	11	1	1	9	2	5	12
		100.0	100.0	28.1	12.3	15.9	1.0	2.0	12.9	2.4	7.0	18.5
人材構成(問11(c))	大卒以上が多い(1、2を選 択)	79	61	17	11	8	2	2	9	2	4	6
		100.0	100.0	28.7	18.0	12.8	3.8	3.2	14.3	3.0	6.7	9.6
	学歴はばらばら(3、4を選 択)	130	68	22	7	8	2	1	5	3	5	15
		100.0	100.0	32.7	9.7	11.1	2.2	2.0	8.0	4.9	7.8	21.6
震災支援事業を実施(問14)	被災地で実施(1を選択)	166	92	24	17	11	3	1	9	5	9	13
		100.0	100.0	26.4	18.2	12.3	3.1	1.6	9.4	5.4	10.1	13.6
	被災地以外で実施(2を選 択)	87	65	22	9	6	4	2	8	0	1	13
		100.0	100.0	34.0	14.4	8.6	5.5	3.3	12.8	0.6	1.4	19.4
	支援物資・寄付金を送付(3 を選択)	47	47	18	7	4	0	0	4	2	-	10
	100.0	100.0	38.1	15.4	9.5	0.4	0.9	9.2	5.3	-	21.2	
	特に何も行っていない(5選 択)	-	-	-	-	-	-	-	-	-	-	-
		-	-	-	-	-	-	-	-	-	-	-
昨年の年間収入(2013年度)	0円	2	1	-	0	-	0	-	-	-	-	-
		100.0	100.0	-	50.0	-	50.0	-	-	-	-	-
	1～999万円	68	48	20	8	6	3	0	5	2	0	4
		100.0	100.0	40.6	16.2	12.0	7.0	1.0	9.5	4.3	0.5	8.9
	1000～4999万円	64	35	12	4	6	0	1	5	2	3	3
		100.0	100.0	34.4	10.9	16.8	0.5	1.9	13.6	4.6	7.3	10.0
5000～9999万円	31	18	3	3	2	-	2	1	0	3	3	
	100.0	100.0	18.9	19.7	9.7	-	8.6	7.7	2.5	16.5	16.4	
	1億円以上	25	17	3	4	-	-	0	3	0	4	3
		100.0	100.0	19.8	21.3	-	-	1.5	14.9	2.6	22.8	17.1
年間収入の増減(問30、2011年 度-2013年度、2011年度以降設 立は除く)	2011/2013年度両方回答	156	102	33	18	10	4	3	9	4	8	13
		100.0	100.0	31.9	17.8	9.9	3.7	2.6	9.1	4.2	7.8	13.0
	増加	98	58	19	10	7	4	2	4	2	6	4
		100.0	100.0	32.7	17.3	11.2	6.1	4.2	6.8	4.0	10.6	7.1
	変化なし	11	6	1	1	-	-	-	0	1	2	0
	100.0	100.0	15.8	21.4	-	-	-	8.1	17.1	30.8	6.8	
	減少	47	38	13	7	4	0	0	5	1	-	9
		100.0	100.0	33.2	18.0	9.4	0.7	0.6	12.8	2.4	-	23.0
活動分野(問23、主要な活動分 野1番目)	保健・医療・福祉	56	33	12	4	3	2	1	4	2	2	4
		100.0	100.0	34.7	10.7	8.9	6.1	3.9	12.8	4.6	5.9	12.3
	その他の活動分野	143	91	27	14	12	1	2	8	3	7	16
		100.0	100.0	30.1	15.8	13.3	0.9	1.8	8.3	3.8	8.2	17.7
調査対象(その1)	2004年調査サンプル	43	43	12	8	5	-	0	4	1	2	9
		100.0	100.0	28.1	19.6	12.6	-	0.6	8.9	2.5	5.7	22.0
	2014年新規サンプル	171	89	29	11	10	4	3	10	4	7	11
		100.0	100.0	32.6	11.9	11.1	4.3	3.5	11.6	4.7	8.0	12.4
調査対象(その2)	東北3県(岩手・宮城・福島)	131	29	6	2	2	1	2	5	3	5	2
		100.0	100.0	20.6	6.9	6.1	3.7	7.7	19.1	10.9	17.5	7.5
	それ以外	83	103	35	17	14	3	1	9	2	5	18
		100.0	100.0	34.1	16.5	13.1	2.7	1.1	8.3	2.0	4.4	17.8

【震災関連の支援事業で継続しているものがある】
問21付問3 震災関連の支援事業の年間支出(続き)

		総数	平均(万円)	中央値	標準偏差
全体		111	484.33	50	1017.16
認証年	1999年以前	12	830.01	150	1437.38
	2000～2004年	45	314.94	50	620.01
	2005～2010年	32	435.66	35	1101.01
	2011年以降	21	745.13	150	1284.55
団体の総人数(問1、2014年3月末人数の合算)	10人未満	14	290.34	50	693.61
	10～49人	70	427.98	50	915.69
	50～99人	13	723.46	100	1333.15
	100人以上	13	790.11	50	1470.45
有給職員数(問1、2014年3月末人数の合算)	0人	38	185.38	50	307.19
	1～4人	25	423.00	40	1113.17
	5～9人	22	931.69	500	1253.36
	10人以上	25	630.66	50	1286.38
事業所の有給職員数の増減(問1、2011年-2013年)	Q1 2014年3月末・2011年2月末両方回答 増加	97	460.37	50	1001.11
	変わらない	14	205.74	50	310.84
	減少	17	194.85	50	585.53
	3年前も現在も有給職員はいない	36	953.18	50	1445.79
人材構成(問11(a))	若年層が多い(1、2を選択)	22	550.42	70	1176.10
	中高年齢者が多い(3、4を選択)	83	489.57	50	1011.24
人材構成(問11(b))	男性が多い(1、2を選択)	53	474.80	50	957.97
	女性が多い(3、4を選択)	54	510.80	100	1090.41
人材構成(問11(c))	大卒以上が多い(1、2を選択)	55	431.24	70	929.19
	学歴はばらばら(3、4を選択)	53	547.42	50	1105.68
震災支援事業を実施(問14)	被災地で実施(1を選択)	80	597.50	52	1165.45
	被災地以外で実施(2を選択)	52	237.38	50	547.53
	支援物資・寄付金を送付(3を選択)	37	196.36	50	335.51
	特に何も行っていない(5を選択)	-	-	-	-
昨年の年間収入(2013年度)	0円	1	150.00	150	-
	1～999万円	44	201.42	50	448.67
	1000～4999万円	31	481.20	90	1004.17
	5000～9999万円	15	619.28	120	970.48
	1億円以上	14	1350.09	300	1884.92
年間収入の増減(問30、2011年度-2013年度、2011年度以降設立は除く)	2011/2013年度両方回答 増加	89	485.43	50	1031.48
	変化なし	54	527.70	50	1104.12
	減少	5	1569.11	1000	1925.97
		29	204.70	50	341.46
活動分野(問23、主要な活動分野1番目)	保健・医療・福祉	29	450.45	70	894.70
	その他の活動分野	75	511.75	50	1104.39
調査対象(その1)	2004年調査サンプル	33	293.94	50	556.13
	2014年新規サンプル	78	565.09	65	1152.44
調査対象(その2)	東北3県(岩手・宮城・福島)	27	1007.24	500	1435.44
	それ以外	85	319.48	50	785.65

団体調査基礎項目集計

【震災関連の支援事業で継続しているものがある】
問21付問4 震災関連の支援事業の有給職員の雇用人数

	総数 ウェイトなし	総数 ウェイトあり	震災支援事業の雇用なし	震災支援事業の雇用あり	「あり」を100とした場合				無回答
					1~2人	3~4人	5~9人	10人以上	
全体	214	132	85	40	19	13	4	5	6
	100.0	100.0	64.8	30.6	45.9	32.0	10.9	11.2	4.5
認証年	16	15	8	7	3	3	0	-	1
	100.0	100.0	50.8	43.1	47.9	48.7	3.4	-	6.1
1999年以前	74	57	38	17	10	3	2	3	2
	100.0	100.0	66.5	30.7	57.3	16.9	9.1	16.6	2.8
2000~2004年	64	35	23	9	4	4	1	1	3
	100.0	100.0	65.6	26.3	39.5	43.6	9.7	7.2	8.1
2005~2010年	58	23	16	7	2	3	2	1	1
	100.0	100.0	66.3	30.9	24.8	38.5	23.6	13.1	2.8
2011年以降	19	14	10	4	3	-	0	1	-
	100.0	100.0	71.7	28.3	64.5	-	9.1	26.4	-
団体の総人数(問1、2014年3月末人数の合算)	131	81	54	24	10	9	3	2	3
	100.0	100.0	66.6	29.2	44.0	36.1	11.1	8.8	4.2
10~49人	33	19	10	6	4	2	-	1	2
	100.0	100.0	54.6	33.1	59.4	25.9	-	14.7	12.3
50~99人	26	15	10	5	2	3	0	0	-
	100.0	100.0	67.6	32.4	35.9	53.8	5.1	5.1	-
100人以上	57	45	37	6	1	2	-	2	2
	100.0	100.0	83.0	13.4	22.2	40.2	-	37.6	3.6
有給職員数(問1、2014年3月末人数の合算)	56	26	16	10	5	4	0	0	0
	100.0	100.0	61.3	37.4	48.7	42.0	4.4	4.9	1.4
1~4人	39	23	10	13	8	2	2	0	-
	100.0	100.0	45.0	55.0	64.2	16.3	17.4	2.0	-
5~9人	57	35	21	11	4	4	1	1	4
	100.0	100.0	59.7	29.7	40.9	40.7	5.9	12.5	10.6
10人以上	181	112	75	34	17	11	3	4	3
	100.0	100.0	66.8	30.4	50.1	31.6	7.8	10.5	2.8
事業所の有給職員数の増減(問1、2011年-2013年)	25	17	14	2	1	0	0	-	0
	100.0	100.0	86.2	12.7	69.1	8.4	22.5	-	1.1
増加	31	20	11	8	8	0	0	-	1
	100.0	100.0	56.0	39.4	95.5	2.2	2.2	-	4.6
変わらない	81	40	20	20	8	9	2	1	0
	100.0	100.0	48.7	50.3	38.7	45.2	9.8	6.3	1.0
減少	44	34	29	3	-	1	-	2	2
	100.0	100.0	85.1	10.1	-	33.9	-	66.1	4.8
3年前も現在も有給職員はいない	40	26	11	13	7	4	2	1	2
	100.0	100.0	44.4	49.5	51.3	30.6	12.3	5.8	6.2
人材構成(問11(a))	166	99	69	26	12	9	3	3	4
	100.0	100.0	69.0	26.6	45.5	34.2	10.7	9.6	4.4
若年層が多い(1、2を選択)	93	59	38	20	11	6	1	2	1
	100.0	100.0	64.8	33.4	53.8	32.4	4.0	9.8	1.8
中高年齢者が多い(3、4を選択)	112	67	45	18	8	7	2	1	3
	100.0	100.0	67.9	27.1	44.1	36.2	13.7	6.1	5.0
人材構成(問11(b))	79	61	38	19	11	6	2	0	3
	100.0	100.0	62.7	32.0	55.7	32.8	9.3	2.3	5.4
大卒以上が多い(1、2を選択)	130	68	46	19	8	7	3	3	3
	100.0	100.0	67.4	28.7	39.8	33.7	13.4	13.2	4.0
学歴はばらばら(3、4を選択)	166	92	56	33	16	8	4	5	4
	100.0	100.0	60.9	35.2	48.4	25.0	12.7	13.8	3.9
震災支援事業を実施(問14)	87	65	46	16	9	6	0	1	3
	100.0	100.0	71.0	25.1	57.2	34.9	3.0	4.9	3.9
被災地で実施(1を選択)	47	47	32	12	4	4	1	3	4
	100.0	100.0	67.7	24.8	31.8	36.4	9.9	21.9	7.6
被災地以外で実施(2を選択)	-	-	-	-	-	-	-	-	-
	-	-	-	-	-	-	-	-	-
支援物資・寄付金を送付(3を選択)	-	-	-	-	-	-	-	-	-
	-	-	-	-	-	-	-	-	-
特に何も行ってない(5を選択)	2	1	0	0	-	0	-	-	-
	100.0	100.0	50.0	50.0	-	100.0	-	-	-
0円	68	48	39	8	3	1	1	2	2
	100.0	100.0	81.0	15.6	45.6	17.3	6.8	30.3	3.4
1~999万円	64	35	21	13	7	4	1	1	-
	100.0	100.0	61.9	38.1	54.2	29.4	11.4	5.0	-
1000~4999万円	31	18	9	7	3	2	2	1	2
	100.0	100.0	48.8	41.0	40.3	27.0	23.7	9.0	10.2
5000~9999万円	25	17	7	9	3	4	0	1	1
	100.0	100.0	43.8	50.3	35.7	51.3	5.2	7.7	5.9
1億円以上	156	102	66	33	16	10	3	4	4
	100.0	100.0	64.0	31.9	47.8	31.8	8.8	11.7	4.1
年間収入の増減(問30、2011年度-2013年度、2011年度以降設立は除く)	98	58	33	23	11	6	3	3	3
	100.0	100.0	55.7	39.5	49.6	24.5	11.4	14.5	4.8
増加	11	6	3	2	0	2	-	-	1
	100.0	100.0	52.0	34.5	10.8	89.2	-	-	13.5
変化なし	47	38	30	8	4	3	0	0	1
	100.0	100.0	78.7	19.8	52.3	38.4	3.0	6.3	1.5
減少	56	33	18	14	6	4	3	2	2
	100.0	100.0	54.2	41.0	40.6	25.7	19.1	14.7	4.8
活動分野(問23、主要な活動分野1番目)	143	91	61	26	12	9	2	3	4
	100.0	100.0	67.1	28.3	47.4	35.8	7.0	9.8	4.6
保健・医療・福祉	43	43	29	13	8	2	1	2	1
	100.0	100.0	67.8	30.0	59.2	14.0	8.9	17.8	2.2
その他の活動分野	171	89	57	28	11	11	3	2	5
	100.0	100.0	63.4	30.9	39.8	40.3	11.8	8.1	5.6
調査対象(その1)	131	29	11	16	6	5	3	2	1
	100.0	100.0	38.5	57.1	36.6	30.0	19.8	13.5	4.4
2004年調査サンプル	83	103	74	24	13	8	1	2	5
	100.0	100.0	72.2	23.2	52.3	33.4	4.8	9.5	4.5
2014年新規サンプル	131	29	11	16	6	5	3	2	1
	100.0	100.0	38.5	57.1	36.6	30.0	19.8	13.5	4.4
調査対象(その2)	83	103	74	24	13	8	1	2	5
	100.0	100.0	72.2	23.2	52.3	33.4	4.8	9.5	4.5
東北3県(岩手・宮城・福島)	131	29	11	16	6	5	3	2	1
	100.0	100.0	38.5	57.1	36.6	30.0	19.8	13.5	4.4
それ以外	83	103	74	24	13	8	1	2	5
	100.0	100.0	72.2	23.2	52.3	33.4	4.8	9.5	4.5

【震災関連の支援事業で継続しているものがある】

問21付問4 震災関連の支援事業の有給職員の雇用人数(続き)

		総数	平均(人)	中央値	標準偏差
	全体	126	1.26	0	3.04
認証年	1999年以前	14	1.25	0	1.70
	2000～2004年	55	1.19	0	2.65
	2005～2010年	32	1.24	0	4.08
	2011年以降	23	1.57	0	3.16
団体の総人数(問1、2014年3月末人数の合算)	10人未満	14	1.13	0	2.87
	10～49人	78	1.15	0	2.48
	50～99人	17	1.75	0	5.54
	100人以上	15	1.06	0	2.02
有給職員数(問1、2014年3月末人数の合算)	0人	44	0.77	0	2.36
	1～4人	26	1.34	0	4.09
	5～9人	23	1.68	1	2.62
	10人以上	32	1.40	0	3.16
事業所の有給職員数の増減(問1、2011年-2013年)	Q1 2014年3月末・2011年2月末両方回答 増加	109	1.16	0	2.99
	増加	17	0.32	0	1.19
	変わらない	19	0.66	0	1.10
	減少	40	2.05	1	4.07
	3年前も現在も有給職員はいない	33	0.81	0	2.62
人材構成(問11(a))	若年層が多い(1、2を選択)	24	1.90	1	4.51
	中高年齢が多い(3、4を選択)	95	1.06	0	2.46
人材構成(問11(b))	男性が多い(1、2を選択)	58	1.18	0	3.24
	女性が多い(3、4を選択)	63	1.09	0	2.54
人材構成(問11(c))	大卒以上が多い(1、2を選択)	57	1.07	0	3.00
	学歴はばらばら(3、4を選択)	65	1.24	0	2.81
震災支援事業を実施(問14)	被災地で実施(1を選択)	89	1.55	0	3.50
	被災地以外で実施(2を選択)	62	0.74	0	2.06
	支援物資・寄付金を送付(3を選択)	43	1.16	0	2.57
	特に何も行ってない(5を選択)	-	-	-	-
昨年の年間収入(2013年度)	0円	1	1.50	2	-
	1～999万円	46	0.76	0	2.33
	1000～4999万円	35	1.35	0	3.69
	5000～9999万円	16	2.02	0	3.45
	1億円以上	16	2.01	1	3.56
年間収入の増減(問30、2011年度-2013年度、2011年度以降設立は除く)	2011/2013年度両方回答	98	1.29	0	3.15
	増加	56	1.76	0	3.83
	変化なし	5	1.47	0	2.11
	減少	38	0.57	0	1.74
活動分野(問23、主要な活動分野1番目)	保健・医療・福祉	32	1.85	0	3.33
	その他の活動分野	87	1.13	0	3.04
調査対象(その1)	2004年調査サンプル	42	1.13	0	2.46
	2014年新規サンプル	84	1.32	0	3.30
調査対象(その2)	東北3県(岩手・宮城・福島)	28	3.03	2	5.19
	それ以外	98	0.77	0	1.84

【震災関連の支援事業で継続しているものがある】

問21付問5 当該支援事業の月あたり平均ボランティア数

		「あり」を100とした場合									
		総数 ウェイトなし	総数 ウェイトあり	ボランティ アなし	ボランティ アあり	1~4人	5~9人	10~19人	20~29人	30人以上	無回答
全体		214	132	50	70	28	14	10	11	7	11
		100.0	100.0	37.9	53.5	40.3	19.5	14.7	16.0	9.5	8.6
認証年	1999年以前	16	15	6	8	6	-	-	2	0	1
		100.0	100.0	39.3	54.6	72.5	-	-	21.8	5.7	6.1
	2000~2004年	74	57	20	31	12	7	4	6	2	6
		100.0	100.0	34.5	54.3	40.1	21.6	13.1	18.5	6.7	11.2
	2005~2010年	64	35	18	13	2	3	5	1	2	3
	100.0	100.0	51.4	38.9	17.0	19.8	37.1	9.9	16.3	9.7	
	2011年以降	58	23	6	17	7	4	1	2	2	1
		100.0	100.0	24.7	72.5	40.3	26.1	8.0	14.1	11.6	2.8
団体の総人数(問1、2014年3月末人数の合算)	10人未満	19	14	8	5	2	2	2	-	-	0
		100.0	100.0	59.1	39.0	29.9	32.1	38.1	-	-	1.8
	10~49人	131	81	30	43	20	10	5	5	3	8
		100.0	100.0	36.6	53.0	46.8	22.6	12.4	11.0	7.3	10.4
	50~99人	33	19	7	10	4	-	2	3	1	2
	100.0	100.0	35.5	52.2	37.0	-	20.9	32.0	10.1	12.3	
	100人以上	26	15	5	10	2	2	1	3	3	-
		100.0	100.0	32.3	67.7	15.1	19.8	8.8	31.9	24.4	-
有給職員数(問1、2014年3月末人数の合算)	0人	57	45	16	23	7	7	3	3	3	6
		100.0	100.0	35.5	51.7	31.8	29.1	14.4	13.6	11.1	12.8
	1~4人	56	26	11	15	8	1	3	1	2	0
		100.0	100.0	40.9	57.7	52.9	6.6	22.6	5.3	12.7	1.4
	5~9人	39	23	9	14	6	4	2	2	0	-
	100.0	100.0	41.2	58.8	44.3	26.3	12.3	13.5	3.5	-	
	10人以上	57	35	14	17	6	2	2	5	2	5
		100.0	100.0	38.2	47.8	33.3	13.1	11.4	32.2	10.1	14.0
事業所の有給職員数の増減(問1、2011年-2013年)	Q1 2014年3月末・2011年2月末両方回答	181	112	47	57	23	12	9	8	6	7
		100.0	100.0	42.3	51.1	39.5	20.6	15.2	14.6	10.1	6.6
	増加	25	17	5	11	7	-	1	2	1	0
		100.0	100.0	32.0	66.9	66.4	-	6.2	14.5	12.9	1.1
	変わらない	31	20	9	11	7	0	2	1	0	1
		100.0	100.0	41.8	53.6	60.2	4.4	21.9	9.1	4.4	4.6
	減少	81	40	17	21	5	6	4	4	2	2
		100.0	100.0	43.0	53.0	24.1	29.3	17.2	20.4	8.9	4.0
	3年前も現在も有給職員はいない	44	34	16	13	3	5	2	1	2	5
		100.0	100.0	47.0	39.5	24.8	36.9	14.2	10.0	14.0	13.5
人材構成(問11(a))	若年層が多い(1、2を選択)	40	26	9	14	6	3	3	1	2	3
		100.0	100.0	36.4	52.9	43.3	18.4	20.2	5.9	12.2	10.7
	中高年齢者が多い(3、4を選択)	166	99	38	53	22	10	8	9	4	9
		100.0	100.0	38.2	53.1	42.1	19.1	14.5	17.6	6.8	8.6
人材構成(問11(b))	男性が多い(1、2を選択)	93	59	23	32	14	5	8	4	2	4
		100.0	100.0	39.4	54.4	43.3	15.6	24.1	12.2	4.8	6.1
	女性が多い(3、4を選択)	112	67	26	34	13	9	3	6	4	6
		100.0	100.0	39.5	51.3	38.3	25.0	7.8	18.0	10.9	9.2
人材構成(問11(c))	大卒以上が多い(1、2を選択)	79	61	24	33	15	8	5	3	2	4
		100.0	100.0	38.8	53.8	44.5	23.5	15.4	10.1	6.5	7.4
	学歴はばらばら(3、4を選択)	130	68	26	35	14	6	5	7	3	7
		100.0	100.0	38.5	51.4	38.8	16.9	15.3	19.4	9.6	10.1
震災支援事業を実施(問14)	被災地で実施(1を選択)	166	92	29	54	21	12	9	6	7	9
		100.0	100.0	31.7	58.6	38.3	22.6	15.9	10.8	12.4	9.7
	被災地以外で実施(2を選択)	87	65	27	34	15	4	6	7	2	4
		100.0	100.0	41.8	52.5	42.7	11.8	18.6	21.4	5.5	5.7
	支援物資・寄付金を送付(3を選択)	47	47	18	23	9	6	3	2	3	5
		100.0	100.0	38.7	49.9	40.5	25.5	11.8	9.7	12.5	11.4
	特に何も行ってない(5を選択)	-	-	-	-	-	-	-	-	-	-
		-	-	-	-	-	-	-	-	-	-
昨年の年間収入(2013年度)	0円	2	1	-	1	1	-	-	-	-	-
		100.0	100.0	-	100.0	100.0	-	-	-	-	-
	1~999万円	68	48	18	25	5	8	6	3	3	5
		100.0	100.0	37.6	52.8	21.0	32.0	23.6	13.3	10.1	9.6
	1000~4999万円	64	35	15	19	9	2	1	4	3	-
		100.0	100.0	43.5	56.5	47.6	7.9	6.8	21.4	16.4	-
	5000~9999万円	31	18	6	8	4	2	1	1	1	3
		100.0	100.0	35.6	47.4	52.3	24.2	6.8	8.3	8.3	17.0
	1億円以上	25	17	6	10	3	2	2	3	-	1
		100.0	100.0	36.0	58.0	30.0	18.4	23.2	28.5	-	5.9
年間収入の増減(問30、2011年度-2013年度、2011年度以降設立は除く)	2011/2013年度両方回答	156	102	39	55	21	10	9	9	6	8
		100.0	100.0	37.7	54.1	37.5	18.7	16.7	16.3	10.8	8.2
	増加	98	58	25	28	9	6	7	2	3	6
		100.0	100.0	42.0	47.1	32.2	23.6	25.1	8.3	10.9	10.9
	変化なし	11	6	0	5	1	1	0	2	1	0
		100.0	100.0	6.1	90.2	14.2	23.1	4.8	34.1	23.8	3.7
	減少	47	38	14	23	11	3	2	5	2	2
		100.0	100.0	36.0	59.2	49.5	11.7	9.3	21.8	7.7	4.8
活動分野(問23、主要な活動分野1番目)	保健・医療・福祉	56	33	18	12	5	3	4	-	0	3
		100.0	100.0	54.7	36.9	41.9	26.2	30.1	-	1.8	8.4
	その他の活動分野	143	91	30	52	22	9	5	9	6	8
		100.0	100.0	33.4	57.4	43.0	17.1	9.8	17.8	12.5	9.2
調査対象(その1)	2004年調査サンプル	43	43	20	21	10	3	2	5	1	2
		100.0	100.0	47.0	48.6	48.2	15.1	7.6	22.0	7.2	4.4
	2014年新規サンプル	171	89	30	50	18	11	9	7	5	9
		100.0	100.0	33.6	55.8	37.0	21.3	17.7	13.5	10.5	10.6
調査対象(その2)	東北3県(岩手・宮城・福島)	131	29	10	18	7	3	4	1	3	2
		100.0	100.0	33.2	61.5	37.7	16.5	22.0	5.5	18.2	5.3
	それ以外	83	103	40	53	22	11	6	10	3	10
		100.0	100.0	39.3	51.2	41.1	20.5	12.3	19.5	6.6	9.5

【震災関連の支援事業で継続しているものがある】

問21付問5 当該支援事業の月あたり平均ボランティア数(続き)

		総数	平均(人)	中央値	標準偏差
	全体	120	7.45	1	29.95
認証年	1999年以前	14	4.79	2	8.15
	2000～2004年	50	8.63	1	43.68
	2005～2010年	31	6.04	0	11.58
	2011年以降	23	8.91	2	18.62
団体の総人数(問1、2014年3月末人数の合算)	10人未満	14	2.45	0	3.78
	10～49人	73	5.16	1	9.45
	50～99人	17	17.28	2	76.84
	100人以上	15	12.73	5	19.48
有給職員数(問1、2014年3月末人数の合算)	0人	39	6.43	2	11.67
	1～4人	26	5.94	1	12.53
	5～9人	23	11.40	1	64.52
	10人以上	31	7.37	1	14.40
事業所の有給職員数の増減(問1、2011年-2013年)	Q1 2014年3月末・2011年2月末両方回答 増加	104	6.92	1	31.11
	増加	17	6.07	2	10.02
	変わらない	19	4.38	1	9.84
	減少	39	10.09	1	49.83
	3年前も現在も有給職員はいない	30	4.90	0	8.50
人材構成(問11(a))	若年層が多い(1、2を選択)	23	6.76	2	15.93
	中高齢者が多い(3、4を選択)	91	7.34	1	33.45
人材構成(問11(b))	男性が多い(1、2を選択)	55	5.65	1	12.12
	女性が多い(3、4を選択)	60	8.46	1	40.56
人材構成(問11(c))	大卒以上が多い(1、2を選択)	56	5.18	2	10.42
	学歴はばらばら(3、4を選択)	61	8.89	1	40.74
震災支援事業を実施(問14)	被災地で実施(1を選択)	83	8.98	2	35.62
	被災地以外で実施(2を選択)	61	5.29	1	8.43
	支援物資・寄付金を送付(3を選択)	41	5.65	1	12.90
	特に何も行ってない(5を選択)	-	-	-	-
昨年の年間収入(2013年度)	0円	1	2.50	3	-
	1～999万円	43	6.68	3	11.33
	1000～4999万円	35	7.72	1	15.51
	5000～9999万円	15	14.30	1	81.28
	1億円以上	16	5.91	2	7.55
年間収入の増減(問30、2011年度-2013年度、2011年度以降設立は除く)	2011/2013年度両方回答	94	8.24	2	33.50
	増加	52	8.50	2	43.15
	変化なし	6	15.04	20	11.74
	減少	36	6.80	1	15.41
活動分野(問23、主要な活動分野1番目)	保健・医療・福祉	30	2.35	0	4.18
	その他の活動分野	82	9.13	2	35.93
調査対象(その1)	2004年調査サンプル	41	4.98	1	8.46
	2014年新規サンプル	80	8.71	2	36.32
調査対象(その2)	東北3県(岩手・宮城・福島)	27	15.07	3	61.31
	それ以外	93	5.21	1	8.20

【震災関連の支援事業で継続しているものがある】
問21付問6 当該支援事業の終了時期

		総数 ウェイトなし	総数 ウェイトあり	終了	できる限り 長く継続する 見込み	わからない	無回答
全体		214	132	16	71	40	5
		100.0	100.0	11.9	53.9	30.6	3.7
認証年	1999年以前	16	15	5	6	4	-
		100.0	100.0	31.8	41.1	27.1	-
	2000～2004年	74	57	7	30	19	1
		100.0	100.0	12.1	52.8	33.3	1.8
	2005～2010年	64	35	3	18	13	1
	100.0	100.0	7.4	51.7	37.1	3.8	
	2011年以降	58	23	1	16	4	3
		100.0	100.0	5.9	68.3	15.1	10.7
団体の総人数(問1、2014年3月末人数の合算)	10人未満	19	14	1	7	5	0
		100.0	100.0	6.6	52.8	38.8	1.8
	10～49人	131	81	9	46	22	4
		100.0	100.0	11.1	56.4	27.5	5.1
	50～99人	33	19	3	7	8	-
	100.0	100.0	17.1	39.4	43.5	-	
	100人以上	26	15	2	9	4	0
		100.0	100.0	16.0	55.3	27.3	1.4
有給職員数(問1、2014年3月末人数の合算)	0人	57	45	2	26	13	4
		100.0	100.0	3.7	57.2	29.9	9.2
	1～4人	56	26	1	19	7	0
		100.0	100.0	2.5	70.6	25.2	1.7
	5～9人	39	23	6	11	5	-
	100.0	100.0	28.0	49.8	22.2	-	
	10人以上	57	35	7	14	15	-
		100.0	100.0	19.4	38.1	42.5	-
事業所の有給職員数の増減(問1、2011年-2013年)	Q1 2014年3月末・2011年2月末両方回答	181	112	15	59	35	3
		100.0	100.0	13.4	53.1	31.3	2.3
	増加	25	17	2	8	7	0
		100.0	100.0	12.1	48.0	38.8	1.1
	変わらない	31	20	2	11	7	-
		100.0	100.0	11.7	53.4	34.8	-
	減少	81	40	9	21	10	0
		100.0	100.0	22.7	51.1	25.5	0.6
	3年前も現在も有給職員はいない	44	34	1	20	11	2
		100.0	100.0	3.8	57.6	32.3	6.3
人材構成(問11(a))	若年層が多い(1、2を選択)	40	26	2	16	7	0
		100.0	100.0	9.4	61.4	28.1	1.0
	中高年齢層が多い(3、4を選択)	166	99	13	50	32	5
	100.0	100.0	12.9	50.7	31.8	4.6	
人材構成(問11(b))	男性が多い(1、2を選択)	93	59	5	35	17	3
		100.0	100.0	8.4	58.9	28.0	4.7
	女性が多い(3、4を選択)	112	67	10	34	20	2
	100.0	100.0	15.5	50.7	30.8	3.1	
人材構成(問11(c))	大卒以上が多い(1、2を選択)	79	61	9	32	15	5
		100.0	100.0	15.4	53.0	24.1	7.6
	学歴はばらばら(3、4を選択)	130	68	6	38	24	0
	100.0	100.0	9.0	55.4	35.3	0.3	
震災支援事業を実施(問14)	被災地で実施(1を選択)	166	92	14	48	28	3
		100.0	100.0	14.9	52.1	30.0	3.0
	被災地以外で実施(2を選択)	87	65	6	35	20	3
		100.0	100.0	10.0	54.1	30.6	5.4
	支援物資・寄付金を送付(3を選択)	47	47	5	24	16	1
	100.0	100.0	11.1	52.1	33.8	3.0	
	特に何も行ってない(5を選択)	-	-	-	-	-	-
		100.0	100.0	0.0	0.0	0.0	0.0
昨年の年間収入(2013年度)	0円	2	1	-	1	-	-
		100.0	100.0	-	100.0	-	-
	1～999万円	68	48	2	27	15	4
		100.0	100.0	4.1	56.2	31.0	8.8
	1000～4999万円	64	35	4	19	11	0
		100.0	100.0	12.6	54.3	32.5	0.6
	5000～9999万円	31	18	3	10	5	-
		100.0	100.0	18.8	53.6	27.6	-
	1億円以上	25	17	5	7	5	-
		100.0	100.0	29.8	40.2	30.0	-
年間収入の増減(問30、2011年度-2013年度、2011年度以降設立は除く)	2011/2013年度両方回答	156	102	14	55	33	1
		100.0	100.0	13.8	53.2	32.0	1.0
	増加	98	58	13	30	15	1
		100.0	100.0	22.0	51.0	25.2	1.7
	変化なし	11	6	0	3	3	-
	100.0	100.0	3.0	45.3	51.7	-	
	減少	47	38	1	22	15	-
		100.0	100.0	2.8	57.8	39.4	-
活動分野(問23、主要な活動分野1番目)	保健・医療・福祉	56	33	3	20	10	0
		100.0	100.0	10.5	58.9	29.9	0.7
	その他の活動分野	143	91	12	50	29	-
		100.0	100.0	12.9	55.1	31.9	-
調査対象(その1)	2004年調査サンプル	43	43	7	23	12	1
		100.0	100.0	16.7	53.5	27.5	2.3
	2014年新規サンプル	171	89	9	48	29	4
		100.0	100.0	9.6	54.1	32.0	4.3
調査対象(その2)	東北3県(岩手・宮城・福島)	131	29	6	17	5	1
		100.0	100.0	20.8	57.9	18.3	3.1
	それ以外	83	103	10	54	35	4
		100.0	100.0	9.4	52.8	34.0	3.8

【支援事業の終了時間見込みがある】
問21付問6 当該支援事業の終了時期

		総数 ウェイトなし	総数 ウェイトあり	2014年9月 以前	2014年10月 ～2015年3月	2015年4月～ 2016年3月	2016年4月 以降	無回答
全体		35	16	2	8	3	2	-
		100.0	100.0	15.5	51.3	21.0	12.2	-
認証年	1999年以前	4	5	-	4	-	1	-
		100.0	100.0	-	79.4	-	20.6	-
	2000～2004年	12	7	2	2	3	0	-
		100.0	100.0	30.2	24.8	41.3	3.7	-
	2005～2010年	12	3	0	2	0	0	-
	100.0	100.0	7.0	67.0	17.4	8.6	-	
	2011年以降	7	1	0	1	-	0	-
		100.0	100.0	13.0	55.3	-	31.7	-
団体の総人数(問1、2014年3月 末人数の合算)	10人未満	4	1	0	0	0	-	-
		100.0	100.0	28.2	47.7	24.1	-	-
	10～49人	23	9	0	5	3	0	-
		100.0	100.0	4.0	57.2	34.0	4.8	-
	50～99人	4	3	-	2	-	1	-
	100.0	100.0	-	61.4	-	38.6	-	
	100人以上	4	2	2	0	-	0	-
		100.0	100.0	73.2	17.9	-	8.9	-
有給職員数(問1、2014年3月 末人数の合算)	0人	8	2	1	1	0	-	-
		100.0	100.0	36.8	50.0	13.2	-	-
	1～4人	3	1	-	0	0	-	-
		100.0	100.0	-	66.4	33.6	-	-
	5～9人	12	6	-	4	2	0	-
	100.0	100.0	-	57.4	35.1	7.4	-	
	10人以上	12	7	2	3	1	1	-
		100.0	100.0	26.4	44.4	8.3	20.8	-
事業所の有給職員数の増減(問 1、2011年-2013年)	Q1 2014年3月末・2011年2 月末両方回答	31	15	2	7	3	2	-
		100.0	100.0	15.1	50.2	22.0	12.8	-
	増加	2	2	-	2	-	-	-
		100.0	100.0	-	100.0	-	-	-
	変わらない	2	2	-	2	1	-	-
		100.0	100.0	-	76.0	24.0	-	-
	減少	21	9	2	3	2	2	-
		100.0	100.0	19.7	32.5	27.0	20.8	-
	3年前も現在も有給職員は いない	6	1	0	1	0	-	-
		100.0	100.0	33.2	50.0	16.8	-	-
人材構成(問11(a))	若年層が多い(1、2を選択)	4	2	2	0	-	0	-
		100.0	100.0	74.5	18.2	-	7.3	-
	中高年齢が多い(3、4を選 択)	29	13	1	7	3	2	-
	100.0	100.0	4.8	57.8	25.6	11.8	-	
人材構成(問11(b))	男性が多い(1、2を選択)	16	5	1	2	2	-	-
		100.0	100.0	12.4	42.0	45.6	-	-
	女性が多い(3、4を選択)	17	10	2	6	1	2	-
	100.0	100.0	17.6	56.0	9.9	16.4	-	
人材構成(問11(c))	大卒以上が多い(1、2を選 択)	11	9	2	5	2	0	-
		100.0	100.0	19.5	56.3	21.8	2.4	-
	学歴はばらばら(3、4を選 択)	23	6	1	3	1	2	-
	100.0	100.0	10.0	42.2	20.2	27.5	-	
震災支援事業を実施(問14)	被災地で実施(1を選択)	30	14	2	7	3	2	-
		100.0	100.0	15.8	48.5	23.8	12.0	-
	被災地以外で実施(2を選 択)	10	6	2	3	1	0	-
		100.0	100.0	32.1	51.6	8.9	7.4	-
	支援物資・寄付金を送付(3 を選択)	4	5	2	2	1	1	-
	100.0	100.0	34.9	34.9	11.0	19.2	-	
	特に何も行っていない(5を 選択)	-	-	-	-	-	-	-
		-	-	-	-	-	-	-
昨年の年間収入(2013年度)	0円	-	-	-	-	-	-	-
		-	-	-	-	-	-	-
	1～999万円	9	2	0	1	-	0	-
		100.0	100.0	22.1	66.8	-	11.1	-
	1000～4999万円	10	4	-	4	0	0	-
	100.0	100.0	-	84.9	5.1	10.0	-	
	5000～9999万円	7	3	0	1	3	-	-
	100.0	100.0	5.4	16.1	78.5	-	-	
	1億円以上	5	5	2	2	-	1	-
		100.0	100.0	35.8	44.5	-	19.7	-
年間収入の増減(問30、2011年 度-2013年度、2011年度以降設 立は除く)	2011/2013年度両方回答	28	14	2	8	3	1	-
		100.0	100.0	17.2	54.1	20.1	8.6	-
	増加	24	13	2	7	2	1	-
		100.0	100.0	17.5	55.5	17.5	9.5	-
	変化なし	1	0	0	-	-	-	-
	100.0	100.0	100.0	-	-	-	-	
	減少	3	1	-	0	1	-	-
		100.0	100.0	-	45.4	54.6	-	-
活動分野(問23、主要な活動分 野1番目)	保健・医療・福祉	10	3	-	2	-	1	-
		100.0	100.0	-	59.0	-	41.0	-
	その他の活動分野	23	12	2	6	3	0	-
		100.0	100.0	20.7	47.4	27.9	4.1	-
調査対象(その1)	2004年調査サンプル	6	7	-	5	2	-	-
		100.0	100.0	-	66.4	33.6	-	-
	2014年新規サンプル	29	9	2	3	1	2	-
		100.0	100.0	28.4	38.8	10.4	22.4	-
調査対象(その2)	東北3県(岩手・宮城・福島)	28	6	1	4	1	1	-
		100.0	100.0	10.3	59.6	14.9	15.3	-
	それ以外	7	10	2	4	2	1	-
		100.0	100.0	18.8	46.1	24.7	10.3	-

【事業を実施した】

問22 震災関連の支援事業を終了した理由(複数回答)

		総数 ウェイトなし	総数 ウェイトあり	資金源がなくな った	支援の二 ーズがなくな った	事業を実施 する人材を 確保できな い	その他	終了した事 業はない	無回答	終了した事 業がある (計)
全体		394	284	43	77	15	32	47	87	150
		100.0	100.0	15.0	27.2	5.4	11.2	16.5	30.5	53.0
認証年	1999年以前	24	23	5	7	-	1	3	8	11
		100.0	100.0	19.9	29.7	-	5.1	14.1	36.3	49.7
	2000～2004年	162	142	25	38	9	14	20	44	77
		100.0	100.0	17.5	26.8	6.4	10.0	14.2	31.2	54.5
	2005～2010年	122	77	8	23	3	12	11	23	42
	100.0	100.0	10.7	29.4	4.4	15.2	14.6	30.4	55.0	
2011年以降	81	36	4	9	3	2	12	10	15	
	100.0	100.0	10.9	23.9	7.7	5.4	33.0	26.4	40.6	
団体の総人数(問1、2014年3月 末人数の合算)	10人未満	39	27	4	6	2	5	7	5	15
		100.0	100.0	15.1	22.3	7.9	16.6	25.0	19.9	55.1
	10～49人	243	174	30	43	9	18	26	57	91
		100.0	100.0	17.4	24.8	5.2	10.3	14.7	33.0	52.3
	50～99人	60	46	3	15	3	5	8	15	23
	100.0	100.0	6.8	32.3	5.7	10.5	18.0	31.8	50.2	
100人以上	44	32	5	12	1	3	4	8	19	
	100.0	100.0	15.9	39.0	4.2	10.2	13.4	26.1	60.4	
有給職員数(問1、2014年3月 末人数の合算)	0人	109	84	11	25	3	8	15	26	42
		100.0	100.0	12.8	29.6	3.9	9.7	17.9	31.3	50.7
	1～4人	104	73	13	18	8	8	8	21	44
		100.0	100.0	17.9	25.0	11.2	11.0	10.6	29.2	60.2
	5～9人	65	41	11	9	1	4	9	11	21
	100.0	100.0	26.9	22.4	2.3	9.8	22.8	26.5	50.6	
10人以上	107	81	7	24	3	10	13	28	41	
	100.0	100.0	8.5	30.2	3.5	12.8	15.9	33.9	50.2	
事業所の有給職員数の増減(問 1、2011年-2013年)	Q1 2014年3月末・2011年2 月末両方回答	345	252	39	73	15	27	39	74	139
		100.0	100.0	15.6	29.2	6.0	10.8	15.4	29.4	55.2
	増加	48	36	4	9	2	7	4	13	20
		100.0	100.0	9.7	25.8	4.3	18.7	10.1	35.2	54.7
	変わらない	79	70	15	21	3	8	8	18	44
		100.0	100.0	21.6	29.7	4.6	11.9	12.1	25.4	62.5
減少	127	77	11	19	7	5	17	24	36	
	100.0	100.0	14.5	24.4	9.1	7.0	22.5	31.1	46.4	
3年前も現在も有給職員は いない	91	69	10	25	3	7	9	20	40	
	100.0	100.0	13.9	35.7	4.7	9.9	13.5	28.5	57.9	
人材構成(問11(a))	若年層が多い(1、2を選択)	60	45	6	10	1	5	7	21	17
		100.0	100.0	12.3	22.5	3.1	11.3	16.5	45.6	37.9
	315	223	34	62	14	24	38	60	125	
	100.0	100.0	15.4	28.0	6.2	10.6	17.0	27.1	55.9	
人材構成(問11(b))	男性が多い(1、2を選択)	166	121	14	32	5	18	21	37	63
		100.0	100.0	11.2	26.1	3.8	15.2	17.4	30.7	51.9
	207	146	26	42	9	13	24	41	81	
	100.0	100.0	18.1	29.0	6.1	8.7	16.6	28.1	55.4	
人材構成(問11(c))	大卒以上が多い(1、2を選 択)	134	116	19	25	3	15	20	41	55
		100.0	100.0	16.1	21.2	2.5	12.6	17.7	35.0	47.3
	239	151	22	49	9	17	26	37	87	
	100.0	100.0	14.7	32.4	5.8	11.1	17.2	24.7	58.0	
震災支援事業を実施(問14)	被災地で実施(1を選択)	285	183	30	44	8	21	34	61	89
		100.0	100.0	16.4	24.3	4.2	11.4	18.5	33.1	48.4
	被災地以外で実施(2を選 択)	168	142	21	43	10	19	22	34	86
		100.0	100.0	14.5	30.3	7.1	13.3	15.7	23.9	60.4
	支援物資・寄付金を送付(3 を選択)	90	92	7	19	8	11	17	35	40
	100.0	100.0	7.2	21.1	8.7	11.6	18.8	38.1	43.1	
特に何も行ってない(5選 択)	-	-	-	-	-	-	-	-	-	-
	-	-	-	-	-	-	-	-	-	-
昨年の年間収入(2013年度)	0円	7	4	0	2	0	0	-	1	3
		100.0	100.0	12.6	52.3	6.7	6.7	-	21.6	78.4
	1～999万円	136	106	16	31	7	8	17	29	59
		100.0	100.0	15.6	29.7	6.6	7.8	16.4	27.6	55.9
	1000～4999万円	108	71	14	21	3	10	14	17	41
		100.0	100.0	19.2	29.5	4.5	14.5	19.3	23.2	57.5
5000～9999万円	45	33	2	5	2	5	8	12	13	
	100.0	100.0	6.4	15.4	5.2	15.0	24.7	35.9	39.4	
1億円以上	47	36	5	11	1	4	3	14	18	
	100.0	100.0	13.9	30.8	3.1	10.6	9.7	40.3	50.0	
年間収入の増減(問30、2011年 度-2013年度、2011年度以降設 立は除く)	2011/2013年度両方回答	296	228	35	66	13	26	35	66	127
		100.0	100.0	15.5	29.2	5.5	11.6	15.3	28.9	55.9
	増加	173	126	22	30	11	10	20	42	65
		100.0	100.0	17.2	23.8	8.3	7.8	15.5	32.8	51.6
	変化なし	27	17	1	8	0	0	4	3	10
	100.0	100.0	7.8	48.3	1.5	2.4	24.5	15.5	60.1	
減少	96	85	12	28	2	16	11	22	52	
	100.0	100.0	14.5	33.5	2.1	19.0	13.1	25.5	61.4	
活動分野(問23、主要な活動分 野1番目)	保健・医療・福祉	117	87	7	24	6	8	16	29	43
		100.0	100.0	8.0	27.5	6.4	9.7	18.6	32.6	48.7
その他の活動分野	251	177	35	50	10	22	30	45	102	
	100.0	100.0	19.5	28.1	5.4	12.2	16.9	25.6	57.5	
調査対象(その1)	2004年調査サンプル	110	116	24	35	6	10	11	36	69
		100.0	100.0	20.7	29.9	5.1	8.8	9.6	31.2	59.3
	284	167	19	42	9	21	36	50	81	
	100.0	100.0	11.1	25.2	5.6	12.8	21.3	30.1	48.7	
調査対象(その2)	東北3県(岩手・宮城・福島)	192	42	11	11	3	3	10	10	23
		100.0	100.0	25.1	26.5	6.2	7.5	22.7	23.5	53.9
	202	241	32	66	13	28	37	77	127	
	100.0	100.0	13.2	27.3	5.2	11.8	15.4	31.8	52.9	

【全数】

問23 主要な活動分野 1番目

		総数 ウェイトなし	総数 ウェイトあり	保健・医療・福祉	社会教育	まちづくり	観光振興	農村漁村・ 中山間地域 振興	学術、文 化、芸術、 スポーツ	環境保全	災害救援	地域安全
全体		2720	2720	1128	90	188	33	48	249	204	14	25
		100.0	100.0	41.5	3.3	6.9	1.2	1.8	9.1	7.5	0.5	0.9
認証年	1999年以前	121	128	71	1	8	1	-	3	9	2	1
		100.0	100.0	55.2	0.7	6.2	1.0	-	2.6	7.0	1.4	1.1
	2000～2004年	1155	1243	528	42	82	9	16	98	121	4	9
		100.0	100.0	42.5	3.4	6.6	0.7	1.3	7.9	9.7	0.3	0.7
	2005～2010年	922	862	380	26	61	11	18	83	50	3	5
	100.0	100.0	44.1	3.0	7.1	1.2	2.1	9.6	5.8	0.4	0.6	
	2011年以降	500	460	138	19	37	13	15	65	23	5	9
		100.0	100.0	30.1	4.1	8.1	2.8	3.2	14.0	4.9	1.0	1.9
団体の総人数(問1、2014年3月 末人数の合算)	10人未満	420	424	153	19	18	4	13	47	26	4	6
		100.0	100.0	36.1	4.4	4.3	1.0	3.1	11.0	6.0	1.0	1.5
	10～49人	1746	1733	745	57	127	17	29	158	123	4	12
		100.0	100.0	43.0	3.3	7.3	1.0	1.7	9.1	7.1	0.3	0.7
	50～99人	306	315	146	9	26	6	4	18	32	2	2
	100.0	100.0	46.5	3.0	8.1	2.0	1.3	5.6	10.1	0.6	0.7	
	100人以上	144	146	53	5	9	3	2	18	18	3	2
		100.0	100.0	35.9	3.4	5.9	2.0	1.4	12.5	12.0	2.2	1.2
有給職員数(問1、2014年3月 末人数の合算)	0人	970	1012	254	45	114	10	27	113	108	5	15
		100.0	100.0	25.1	4.4	11.3	1.0	2.7	11.2	10.7	0.5	1.5
	1～4人	556	556	186	23	35	11	9	71	48	5	5
		100.0	100.0	33.4	4.2	6.4	2.0	1.7	12.8	8.6	0.9	0.9
	5～9人	400	366	193	9	16	5	7	25	19	1	3
	100.0	100.0	52.7	2.5	4.5	1.2	2.0	6.9	5.3	0.4	0.8	
	10人以上	673	668	463	12	13	4	2	26	21	1	-
		100.0	100.0	69.3	1.8	1.9	0.6	0.4	3.9	3.2	0.1	-
事業所の有給職員数の増減(問 1、2011年-2013年)	Q1 2014年3月末・2011年2 月末両方回答	2228	2233	947	76	156	24	39	200	178	10	19
		100.0	100.0	42.4	3.4	7.0	1.1	1.8	9.0	8.0	0.5	0.9
	増加	244	250	130	12	15	1	2	13	22	-	2
		100.0	100.0	52.2	4.6	5.9	0.5	0.9	5.3	8.8	-	0.8
	変わらない	592	607	274	19	27	11	6	58	40	4	4
	100.0	100.0	45.2	3.1	4.4	1.8	1.0	9.5	6.6	0.7	0.6	
	減少	604	555	345	7	20	5	9	38	19	2	3
		100.0	100.0	62.2	1.2	3.7	1.0	1.5	6.9	3.4	0.4	0.6
	3年前も現在も有給職員は いない	788	821	197	39	94	7	23	91	97	4	10
		100.0	100.0	24.0	4.7	11.5	0.8	2.8	11.0	11.8	0.5	1.3
人材構成(問11(a))	若年層が多い(1、2を選択)	323	319	138	8	11	2	6	38	13	1	1
		100.0	100.0	43.4	2.7	3.6	0.6	2.0	12.0	3.9	0.4	0.3
	中高年齢者が多い(3、4を選 択)	2165	2163	903	77	164	29	40	191	174	10	21
	100.0	100.0	41.7	3.6	7.6	1.3	1.8	8.8	8.1	0.4	1.0	
人材構成(問11(b))	男性が多い(1、2を選択)	1074	1086	249	42	115	18	30	154	136	11	18
		100.0	100.0	22.9	3.9	10.6	1.7	2.8	14.2	12.5	1.0	1.6
	女性が多い(3、4を選択)	1420	1403	795	38	62	13	15	81	54	1	6
	100.0	100.0	56.7	2.7	4.4	0.9	1.1	5.7	3.8	0.1	0.4	
人材構成(問11(c))	大卒以上が多い(1、2を選 択)	778	868	217	43	71	10	16	104	76	3	10
		100.0	100.0	25.0	4.9	8.2	1.1	1.8	11.9	8.8	0.3	1.1
	学歴はばらばら(3、4を選 択)	1681	1585	814	37	101	20	29	127	110	9	12
	100.0	100.0	51.4	2.3	6.4	1.2	1.9	8.0	6.9	0.6	0.8	
震災支援事業を実施(問14)	被災地で実施(1を選択)	285	183	55	6	19	1	3	17	23	5	1
		100.0	100.0	29.9	3.5	10.3	0.6	1.7	9.6	12.7	3.0	0.6
	被災地以外で実施(2を選 択)	168	142	44	12	16	1	4	4	15	3	-
		100.0	100.0	30.9	8.7	11.1	0.9	3.2	3.1	10.7	2.3	-
	支援物資・寄付金を送付(3 を選択)	762	846	422	21	57	7	10	76	56	3	5
	100.0	100.0	49.9	2.5	6.7	0.8	1.2	9.0	6.6	0.4	0.6	
	特に何も行っていない(5選 択)	1241	1293	530	45	83	17	30	123	95	4	18
		100.0	100.0	41.0	3.5	6.4	1.3	2.3	9.5	7.4	0.3	1.4
昨年の年間収入(2013年度)	0円	143	151	50	6	10	5	2	17	11	0	5
		100.0	100.0	33.3	3.9	6.3	3.1	1.6	11.4	7.1	0.1	3.3
	1～999万円	1052	1070	296	55	112	11	26	103	105	9	10
		100.0	100.0	27.7	5.1	10.5	1.1	2.5	9.7	9.9	0.9	1.0
	1000～4999万円	727	712	370	16	30	12	11	62	50	2	5
	100.0	100.0	51.9	2.2	4.3	1.6	1.6	8.8	7.1	0.3	0.7	
	5000～9999万円	250	236	160	4	6	1	1	15	2	-	-
		100.0	100.0	67.8	1.8	2.5	0.6	0.3	6.3	1.0	-	-
	1億円以上	196	198	132	2	11	1	2	9	3	1	1
		100.0	100.0	66.8	0.9	5.6	0.3	0.8	4.6	1.5	0.6	0.6
年間収入の増減(問30、2011年 度-2013年度、2011年度以降設 立は除く)	2011/2013年度両方回答	2062	2087	922	66	144	21	32	172	166	10	18
		100.0	100.0	44.2	3.2	6.9	1.0	1.5	8.2	7.9	0.5	0.8
	増加	1084	1047	525	23	50	7	18	86	77	1	6
		100.0	100.0	50.1	2.2	4.8	0.6	1.7	8.2	7.4	0.1	0.6
	変化なし	281	294	88	10	17	4	4	30	25	1	2
	100.0	100.0	29.8	3.3	5.9	1.5	1.2	10.3	8.4	0.4	0.8	
	減少	697	746	309	33	76	10	11	56	64	8	9
		100.0	100.0	41.4	4.5	10.2	1.3	1.5	7.5	8.6	1.1	1.3
活動分野(問23、主要な活動分 野1番目)	保健・医療・福祉	1124	1128	1128	-	-	-	-	-	-	-	-
		100.0	100.0	100.0	-	-	-	-	-	-	-	-
	その他の活動分野	1406	1411	-	90	188	33	48	249	204	14	25
		100.0	100.0	-	6.4	13.3	2.4	3.4	17.6	14.4	1.0	1.8
調査対象(その1)	2004年調査サンプル	776	894	410	32	61	6	8	63	85	4	5
		100.0	100.0	45.8	3.5	6.9	0.7	0.9	7.1	9.5	0.4	0.6
	2014年新規サンプル	1944	1826	719	59	127	27	40	185	118	10	20
	100.0	100.0	39.4	3.2	6.9	1.5	2.2	10.2	6.5	0.5	1.1	
調査対象(その2)	東北3県(岩手・宮城・福島)	504	112	41	3	11	2	4	11	8	2	1
		100.0	100.0	36.9	2.5	9.5	1.6	3.8	9.5	7.0	1.9	0.7
	それ以外	2216	2608	1087	88	178	32	44	238	196	12	24
		100.0	100.0	41.7	3.4	6.8	1.2	1.7	9.1	7.5	0.4	0.9

団体調査基礎項目集計

[全数]
問23 主要な活動分野 1番目(続き)

	総数 ウェイトなし	総数 ウェイトあり	人権擁護・ 平和	国際協力	男女共同参 画	子どもの健 全育成	情報化社会 の発展	科学技術振 興	経済活動の 活性化	職業能力開 発・雇用機 会拡充	消費者の保 護	
全体	2720 100.0	2720 100.0	30 1.1	81 3.0	24 0.9	229 8.4	30 1.1	26 1.0	33 1.2	47 1.7	19 0.7	
認証年	1999年以前	121 100.0	128 1.4	8 6.5	-	10 7.6	-	-	-	-	-	
	2000～2004年	1155 100.0	1243 100.0	7 0.6	33 2.7	15 1.2	94 7.5	19 1.5	16 1.3	11 0.9	20 1.6	10 0.8
	2005～2010年	922 100.0	862 100.0	16 1.8	21 2.4	5 0.6	72 8.4	7 0.8	6 0.7	15 1.7	16 1.8	9 1.1
	2011年以降	500 100.0	460 100.0	4 0.9	15 3.3	4 0.8	52 11.3	2 0.5	5 1.0	7 1.4	10 2.1	-
団体の総人数(問1、2014年3月 末人数の合算)	10人未満	420 100.0	424 100.0	4 1.0	20 4.6	3 0.6	30 7.1	5 1.2	8 1.9	7 1.6	10 2.4	6 1.5
	10～49人	1746 100.0	1733 100.0	21 1.2	39 2.3	18 1.1	147 8.5	22 1.3	16 0.9	23 1.3	29 1.7	9 0.5
	50～99人	306 100.0	315 100.0	4 1.4	15 4.8	1 0.5	26 8.3	2 0.6	-	-	1 0.3	2 0.7
	100人以上	144 100.0	146 100.0	-	4 2.6	1 0.6	20 13.6	-	-	1 0.9	-	-
有給職員数(問1、2014年3月 末人数の合算)	0人	970 100.0	1012 100.0	18 1.8	44 4.4	13 1.3	86 8.5	20 2.0	12 1.2	18 1.8	21 2.1	9 0.9
	1～4人	556 100.0	556 100.0	5 0.9	28 5.1	4 0.8	44 7.8	7 1.2	9 1.5	12 2.1	9 1.6	1 0.3
	5～9人	400 100.0	366 100.0	6 1.7	3 0.9	2 0.6	30 8.1	2 0.5	2 0.5	0 0.1	6 1.5	4 1.0
	10人以上	673 100.0	668 100.0	1 0.2	3 0.4	3 0.4	61 9.1	-	2 0.3	1 0.2	8 1.2	4 0.5
事業所の有給職員数の増減(問 1、2011年-2013年)	Q1 2014年3月末・2011年2 月末両方回答	2228 100.0	2233 100.0	26 1.2	69 3.1	21 0.9	186 8.3	26 1.2	23 1.0	24 1.1	34 1.5	18 0.8
	増加	244 100.0	250 100.0	1 0.6	7 2.7	2 1.0	15 6.0	-	-	0 0.1	4 1.8	2 0.7
	変わらない	592 100.0	607 100.0	3 0.5	15 2.5	6 1.0	53 8.7	7 1.1	10 1.7	7 1.2	10 1.7	4 0.7
	減少	604 100.0	555 100.0	7 1.3	9 1.6	1 0.2	47 8.4	1 0.2	2 0.3	2 0.3	2 0.3	3 0.5
	3年前も現在も有給職員は いない	788 100.0	821 100.0	14 1.8	38 4.6	11 1.4	71 8.7	18 2.2	10 1.3	15 1.8	17 2.1	9 1.1
人材構成(問11(a))	若年層が多い(1、2を選択)	323 100.0	319 100.0	4 1.1	9 2.8	-	51 16.0	3 1.0	-	2 0.6	6 2.0	1 0.5
	中高層が多い(3、4を選 択)	2165 100.0	2163 100.0	27 1.2	68 3.1	22 1.0	163 7.5	26 1.2	23 1.1	25 1.1	38 1.7	16 0.8
人材構成(問11(b))	男性が多い(1、2を選択)	1074 100.0	1086 100.0	14 1.3	54 4.9	1 0.1	68 6.3	25 2.3	21 1.9	14 1.3	30 2.7	10 0.9
	女性が多い(3、4を選 択)	1420 100.0	1403 100.0	15 1.1	23 1.6	21 1.5	144 10.3	5 0.3	4 0.3	10 0.7	13 0.9	8 0.6
人材構成(問11(c))	大卒以上が多い(1、2を選 択)	778 100.0	868 100.0	16 1.8	52 6.0	8 0.9	94 10.8	16 1.8	21 2.4	16 1.8	23 2.7	9 1.0
	学歴はばらばら(3、4を選 択)	1681 100.0	1585 100.0	13 0.8	23 1.4	14 0.9	117 7.4	14 0.9	3 0.2	11 0.7	21 1.3	9 0.6
震災支援事業を実施(問14)	被災地で実施(1を選択)	285 100.0	183 100.0	1 0.6	7 3.8	1 0.4	15 8.0	0 0.2	-	1 0.5	5 2.7	-
	被災地以外で実施(2を選 択)	168 100.0	142 100.0	-	3 2.2	3 2.0	17 12.0	1 0.6	-	1 1.0	-	-
	支援物資・寄付金を送付(3 を選択)	762 100.0	846 100.0	7 0.8	23 2.7	3 0.3	73 8.7	6 0.7	2 0.2	4 0.5	13 1.5	3 0.3
	特に何も行っていない(5選 択)	1241 100.0	1293 100.0	16 1.2	39 3.0	10 0.8	106 8.2	22 1.7	14 1.1	22 1.7	27 2.1	12 1.0
昨年の年間収入(2013年度)	0円	143 100.0	151 100.0	3 1.8	7 4.8	-	18 11.6	2 1.2	2 1.6	2 1.4	2 1.1	1 0.9
	1～999万円	1052 100.0	1070 100.0	16 1.5	50 4.7	13 1.2	106 9.9	22 2.1	9 0.9	21 1.9	19 1.7	9 0.8
	1000～4999万円	727 100.0	712 100.0	6 0.9	11 1.5	4 0.5	44 6.1	4 0.6	9 1.2	6 0.9	12 1.7	2 0.3
	5000～9999万円	250 100.0	236 100.0	-	1 0.6	-	19 8.2	-	2 0.8	-	5 1.9	3 1.1
	1億円以上	196 100.0	198 100.0	1 0.5	5 2.5	0 0.1	18 9.2	-	2 0.9	-	1 0.5	1 0.4
年間収入の増減(問30、2011年 度-2013年度、2011年度以降設 立は除く)	2011/2013年度両方回答	2062 100.0	2087 100.0	23 1.1	63 3.0	16 0.8	172 8.2	28 1.4	22 1.1	23 1.1	31 1.5	16 0.8
	増加	1084 100.0	1047 100.0	9 0.9	25 2.4	9 0.8	93 8.9	13 1.2	11 1.0	10 1.0	15 1.4	6 0.6
	変化なし	281 100.0	294 100.0	5 1.9	13 4.4	2 0.8	34 11.6	6 2.1	7 2.3	2 0.6	6 1.9	3 0.9
	減少	697 100.0	746 100.0	9 1.2	25 3.4	5 0.7	45 6.0	9 1.2	4 0.6	11 1.5	11 1.4	7 0.9
活動分野(問23、主要な活動分 野1番目)	保健・医療・福祉	1124 100.0	1128 100.0	-	-	-	-	-	-	-	-	-
	その他の活動分野	1406 100.0	1411 100.0	30 2.1	81 5.7	24 1.7	229 16.2	30 2.1	26 1.9	33 2.3	47 3.3	19 1.3
調査対象(その1)	2004年調査サンプル	776 100.0	894 100.0	5 0.5	27 3.0	10 1.1	66 7.4	13 1.5	9 1.0	2 0.3	10 1.2	7 0.8
	2014年新規サンプル	1944 100.0	1826 100.0	25 1.4	54 3.0	14 0.8	163 8.9	16 0.9	17 0.9	30 1.7	37 2.0	12 0.7
調査対象(その2)	東北3県(岩手・宮城・福島)	504 100.0	112 100.0	1 0.9	1 0.8	1 0.8	11 9.5	1 1.2	-	3 2.3	2 1.4	2 0.4
	それ以外	2216 100.0	2608 100.0	29 1.1	80 3.1	23 0.9	218 8.4	28 1.1	26 1.0	30 1.2	45 1.7	18 0.7

【全数】
問23 主要な活動分野 1番目(続き)

		総数 ウェイトなし	総数 ウェイトあり	NPO支援	条例指定	無回答
全体		2720	2720	41	1	181
		100.0	100.0	1.5	0.0	6.6
認証年	1999年以前	121	128	2	-	10
		100.0	100.0	1.6	-	7.7
	2000～2004年	1155	1243	21	1	88
		100.0	100.0	1.7	0.1	7.1
	2005～2010年	922	862	9	-	50
	100.0	100.0	1.0	-	5.8	
	2011年以降	500	460	8	-	31
		100.0	100.0	1.8	-	6.7
団体の総人数(問1、2014年3月末人数の合算)	10人未満	420	424	10	-	32
		100.0	100.0	2.3	-	7.5
	10～49人	1746	1733	27	1	108
		100.0	100.0	1.6	0.1	6.2
	50～99人	306	315	3	-	15
	100.0	100.0	1.0	-	4.7	
	100人以上	144	146	1	-	8
		100.0	100.0	0.6	-	5.2
有給職員数(問1、2014年3月末人数の合算)	0人	970	1012	12	-	68
		100.0	100.0	1.2	-	6.7
	1～4人	556	556	10	1	33
		100.0	100.0	1.8	0.2	5.9
	5～9人	400	366	10	-	22
	100.0	100.0	2.8	-	6.0	
	10人以上	673	668	8	-	35
		100.0	100.0	1.2	-	5.3
事業所の有給職員数の増減(問1、2011年-2013年)	Q1 2014年3月末・2011年2月末両方回答	2228	2233	37	1	121
		100.0	100.0	1.6	0.0	5.4
	増加	244	250	11	-	10
		100.0	100.0	4.2	-	3.9
	変わらない	592	607	5	1	43
		100.0	100.0	0.8	0.2	7.1
	減少	604	555	13	-	20
		100.0	100.0	2.4	-	3.6
	3年前も現在も有給職員はいない	788	821	8	-	48
		100.0	100.0	1.0	-	5.8
人材構成(問11(a))	若年層が多い(1、2を選択)	323	319	4	-	19
		100.0	100.0	1.3	-	6.0
	中高年齢が多い(3、4を選択)	2165	2163	35	1	111
	100.0	100.0	1.6	0.0	5.1	
人材構成(問11(b))	男性が多い(1、2を選択)	1074	1086	15	1	62
		100.0	100.0	1.4	0.1	5.7
	女性が多い(3、4を選択)	1420	1403	24	-	72
	100.0	100.0	1.7	-	5.1	
人材構成(問11(c))	大卒以上が多い(1、2を選択)	778	868	23	1	40
		100.0	100.0	2.6	0.1	4.6
	学歴はばらばら(3、4を選択)	1681	1585	17	-	85
	100.0	100.0	1.1	-	5.4	
震災支援事業を実施(問14)	被災地で実施(1を選択)	285	183	10	-	11
		100.0	100.0	5.5	-	6.2
	被災地以外で実施(2を選択)	168	142	7	-	9
		100.0	100.0	5.0	-	6.3
	支援物資・寄付金を送付(3を選択)	762	846	19	-	37
	100.0	100.0	2.3	-	4.4	
	特に何も行っていない(5を選択)	1241	1293	9	1	68
		100.0	100.0	0.7	0.1	5.3
昨年の年間収入(2013年度)	0円	143	151	0	-	8
		100.0	100.0	0.3	-	5.1
	1～999万円	1052	1070	12	1	62
		100.0	100.0	1.2	0.1	5.8
	1000～4999万円	727	712	18	-	39
		100.0	100.0	2.6	-	5.4
	5000～9999万円	250	236	6	-	11
	100.0	100.0	2.3	-	4.6	
	1億円以上	196	198	0	-	8
		100.0	100.0	0.1	-	4.1
年間収入の増減(問30、2011年度-2013年度、2011年度以降設立は除く)	2011/2013年度両方回答	2062	2087	33	1	109
		100.0	100.0	1.6	0.0	5.2
	増加	1084	1047	11	1	52
		100.0	100.0	1.1	0.1	5.0
	変化なし	281	294	5	-	30
	100.0	100.0	1.7	-	10.1	
	減少	697	746	17	-	27
		100.0	100.0	2.2	-	3.7
活動分野(問23、主要な活動分野1番目)	保健・医療・福祉	1124	1128	-	-	-
		100.0	100.0	-	-	-
	その他の活動分野	1406	1411	41	1	-
		100.0	100.0	2.9	0.1	-
調査対象(その1)	2004年調査サンプル	776	894	12	1	58
		100.0	100.0	1.3	0.1	6.5
	2014年新規サンプル	1944	1826	29	-	123
	100.0	100.0	1.6	-	6.7	
調査対象(その2)	東北3県(岩手・宮城・福島)	504	112	2	-	8
		100.0	100.0	1.9	-	7.4
	それ以外	2216	2608	39	1	172
	100.0	100.0	1.5	0.0	6.6	

[全数]

問23 主要な活動分野 2番目

		総数 ウェイトなし	総数 ウェイトあり	保健・医療・福祉	社会教育	まちづくり	観光振興	農村漁村・ 中山間地域 振興	学術、文 化、芸術、 スポーツ	環境保全	災害救援	地域安全
全体		2720	2720	142	208	349	63	57	132	110	26	76
		100.0	100.0	5.2	7.6	12.8	2.3	2.1	4.8	4.1	0.9	2.8
認証年	1999年以前	121	128	9	9	14	1	1	3	9	4	6
		100.0	100.0	6.8	7.0	10.6	0.6	0.7	2.0	6.8	3.1	4.6
	2000～2004年	1155	1243	52	101	146	22	20	57	56	11	27
		100.0	100.0	4.2	8.1	11.8	1.8	1.6	4.6	4.5	0.9	2.2
	2005～2010年	922	862	45	64	119	30	19	41	30	6	27
	100.0	100.0	5.2	7.5	13.8	3.5	2.2	4.7	3.5	0.7	3.1	
	2011年以降	500	460	37	32	64	10	14	30	16	3	15
		100.0	100.0	8.1	7.0	13.8	2.2	3.1	6.5	3.4	0.7	3.2
団体の総人数(問1、2014年3月末 人数の合算)	10人未満	420	424	13	39	55	12	15	19	14	3	14
		100.0	100.0	3.0	9.3	13.0	2.8	3.5	4.4	3.2	0.7	3.2
	10～49人	1746	1733	104	125	215	38	34	85	73	14	42
		100.0	100.0	6.0	7.2	12.4	2.2	2.0	4.9	4.2	0.8	2.5
	50～99人	306	315	15	25	51	5	4	17	10	6	13
	100.0	100.0	4.9	8.0	16.3	1.6	1.3	5.3	3.1	2.0	4.1	
	100人以上	144	146	7	9	21	7	2	6	5	2	3
		100.0	100.0	5.0	6.4	14.2	4.9	1.5	4.0	3.7	1.5	2.3
有給職員数(問1、2014年3月末 人数の合算)	0人	970	1012	48	87	123	39	27	62	53	13	28
		100.0	100.0	4.7	8.6	12.2	3.8	2.7	6.1	5.2	1.2	2.7
	1～4人	556	556	30	44	62	13	18	32	22	9	15
		100.0	100.0	5.4	7.9	11.2	2.3	3.2	5.7	3.9	1.6	2.6
	5～9人	400	366	28	26	49	3	4	12	13	0	12
	100.0	100.0	7.6	7.2	13.4	0.8	1.1	3.3	3.5	0.1	3.4	
	10人以上	673	668	32	42	105	7	7	17	13	3	19
		100.0	100.0	4.8	6.3	15.8	1.1	1.0	2.5	2.0	0.5	2.8
事業所の有給職員数の増減(問1、2011年-2013年)	Q1 2014年3月末・2011年2 月末両方回答	2228	2233	109	174	297	55	47	102	91	23	67
		100.0	100.0	4.9	7.8	13.3	2.5	2.1	4.6	4.1	1.0	3.0
	増加	244	250	9	23	36	4	6	4	4	3	13
		100.0	100.0	3.7	9.1	14.3	1.7	2.4	1.5	1.7	1.4	5.0
	変わらない	592	607	31	45	80	10	13	34	27	6	15
	100.0	100.0	5.2	7.4	13.1	1.6	2.2	5.5	4.5	1.0	2.5	
	減少	604	555	35	32	82	9	9	17	12	2	14
		100.0	100.0	6.4	5.8	14.9	1.6	1.6	3.0	2.2	0.3	2.5
	3年前も現在も有給職員は いない	788	821	33	74	99	32	18	48	47	12	25
		100.0	100.0	4.0	9.0	12.0	3.9	2.3	5.9	5.7	1.4	3.1
人材構成(問11(a))	若年層が多い(1、2を選択)	323	319	17	23	43	6	3	23	10	3	3
		100.0	100.0	5.2	7.2	13.5	1.9	1.0	7.2	3.2	1.0	1.1
	中高齢者が多い(3、4を選 択)	2165	2163	117	169	282	47	49	100	93	19	69
	100.0	100.0	5.4	7.8	13.1	2.2	2.3	4.6	4.3	0.9	3.2	
人材構成(問11(b))	男性が多い(1、2を選択)	1074	1086	56	89	122	41	36	65	69	13	32
		100.0	100.0	5.2	8.2	11.2	3.8	3.3	6.0	6.4	1.2	3.0
	女性が多い(3、4を選択)	1420	1403	80	104	202	14	19	59	37	9	38
	100.0	100.0	5.7	7.4	14.4	1.0	1.3	4.2	2.7	0.6	2.7	
人材構成(問11(c))	大卒以上が多い(1、2を選 択)	778	868	68	76	95	29	19	54	39	7	15
		100.0	100.0	7.9	8.7	10.9	3.3	2.2	6.2	4.5	0.8	1.7
	学歴はばらばら(3、4を選 択)	1681	1585	68	119	223	27	33	67	66	15	53
	100.0	100.0	4.3	7.5	14.1	1.7	2.1	4.2	4.1	0.9	3.4	
震災支援事業を実施(問14)	被災地で実施(1を選択)	285	183	18	11	31	7	5	7	9	5	7
		100.0	100.0	9.8	5.8	16.7	4.0	3.0	4.1	5.0	2.9	3.6
	被災地以外で実施(2を選 択)	168	142	10	13	24	1	5	10	9	2	6
		100.0	100.0	7.0	9.0	16.9	0.8	3.3	7.1	6.3	1.6	4.0
	支援物資・寄付金を送付(3 を選択)	762	846	40	60	137	17	10	48	27	7	21
	100.0	100.0	4.7	7.1	16.2	2.0	1.2	5.7	3.2	0.8	2.5	
	特に何も行ってない(5を 選択)	1241	1293	63	105	146	31	36	57	52	10	38
		100.0	100.0	4.9	8.1	11.3	2.4	2.8	4.4	4.0	0.8	3.0
昨年の年間収入(2013年度)	0円	143	151	7	9	20	4	2	11	4	3	8
		100.0	100.0	4.7	6.1	13.3	2.3	1.4	7.4	2.7	1.7	5.0
	1～999万円	1052	1070	71	97	144	32	28	63	59	11	29
		100.0	100.0	6.7	9.1	13.5	3.0	2.6	5.9	5.5	1.0	2.7
	1000～4999万円	727	712	34	42	107	11	13	30	23	2	24
		100.0	100.0	4.7	5.8	15.0	1.5	1.8	4.2	3.2	0.2	3.4
	5000～9999万円	250	236	10	18	30	3	2	11	4	5	3
		100.0	100.0	4.4	7.4	12.7	1.2	0.7	4.5	1.6	2.1	1.2
	1億円以上	196	198	12	12	23	3	3	4	7	2	6
		100.0	100.0	6.1	6.2	11.8	1.3	1.7	2.3	3.5	1.0	2.8
年間収入の増減(問30、2011年 度-2013年度、2011年度以降設 立は除く)	2011/2013年度両方回答	2062	2087	113	160	284	43	40	98	86	19	60
		100.0	100.0	5.4	7.6	13.6	2.1	1.9	4.7	4.1	0.9	2.9
	増加	1084	1047	55	94	151	17	16	52	42	6	27
		100.0	100.0	5.2	9.0	14.5	1.6	1.5	5.0	4.0	0.6	2.6
	変化なし	281	294	13	22	40	11	5	15	10	4	12
	100.0	100.0	4.3	7.4	13.8	3.7	1.7	5.2	3.3	1.2	4.1	
	減少	697	746	46	44	92	16	19	31	34	9	21
		100.0	100.0	6.1	5.8	12.4	2.1	2.6	4.1	4.6	1.2	2.8
活動分野(問23、主要な活動分 野1番目)	保健・医療・福祉	1124	1128	-	104	167	5	11	32	34	10	36
		100.0	100.0	-	9.2	14.8	0.4	1.0	2.8	3.1	0.8	3.2
	その他の活動分野	1406	1411	142	104	181	58	46	100	76	16	39
		100.0	100.0	10.1	7.4	12.9	4.1	3.3	7.1	5.4	1.1	2.8
調査対象(その1)	2004年調査サンプル	776	894	35	69	120	13	14	40	40	11	23
		100.0	100.0	3.9	7.7	13.4	1.5	1.6	4.5	4.5	1.2	2.6
	2014年新規サンプル	1944	1826	107	139	229	50	43	92	71	15	52
	100.0	100.0	5.9	7.6	12.5	2.7	2.4	5.0	3.9	0.8	2.9	
調査対象(その2)	東北3県(岩手・宮城・福島)	504	112	5	7	16	1	3	5	6	2	3
		100.0	100.0	4.1	6.2	14.3	1.1	2.8	4.2	4.9	2.0	2.5
	それ以外	2216	2608	138	201	333	62	54	127	105	23	73
		100.0	100.0	5.3	7.7	12.7	2.4	2.1	4.9	4.0	0.9	2.8

【全数】
問23 主要な活動分野 2番目 (続き)

	総数 ウェイトなし	総数 ウェイトあり	人権擁護・ 平和	国際協力	男女共同参 画	子どもの健 全育成	情報化社会 の発展	科学技術振 興	経済活動の 活性化	職業能力開 発・雇機 会拡充	消費者の保 護
全体	2720 100.0	2720 100.0	95 3.5	63 2.3	48 1.8	393 14.4	28 1.0	34 1.3	62 2.3	104 3.8	30 1.1
認証年											
1999年以前	121 100.0	128 100.0	2 1.7	1 0.8	1 0.9	19 14.8	2 1.4	1 0.9	1 0.7	5 3.6	2 1.3
2000～2004年	1155 100.0	1243 100.0	46 3.7	27 2.2	23 1.9	198 15.9	14 1.1	22 1.7	26 2.1	41 3.3	18 1.4
2005～2010年	922 100.0	862 100.0	29 3.3	12 1.4	14 1.6	111 12.9	9 1.0	6 0.7	24 2.7	42 4.9	6 0.8
2011年以降	500 100.0	460 100.0	17 3.7	21 4.5	9 2.0	59 12.7	4 0.8	5 1.2	12 2.5	16 3.4	4 0.9
団体の総人数(問1、2014年3月 末人数の合算)											
10人未満	420 100.0	424 100.0	6 1.3	15 3.5	4 0.9	48 11.4	2 0.5	9 2.2	19 4.5	19 4.5	4 1.0
10～49人	1746 100.0	1733 100.0	69 4.0	44 2.5	30 1.7	247 14.2	21 1.2	19 1.1	37 2.1	72 4.2	22 1.3
50～99人	306 100.0	315 100.0	7 2.2	4 1.1	10 3.2	58 18.3	2 0.6	2 0.6	4 1.2	3 1.1	1 0.4
100人以上	144 100.0	146 100.0	9 5.8	1 0.8	1 0.8	31 21.2	3 1.9	- -	1 1.0	4 2.6	- -
有給職員数(問1、2014年3月 末人数の合算)											
0人	970 100.0	1012 100.0	28 2.8	38 3.7	19 1.9	145 14.3	14 1.4	19 1.9	31 3.1	27 2.6	16 1.6
1～4人	556 100.0	556 100.0	21 3.8	17 3.0	5 0.9	58 10.4	12 2.1	8 1.5	16 2.9	27 4.8	8 1.5
5～9人	400 100.0	366 100.0	12 3.4	8 2.1	6 1.7	42 11.4	2 0.5	2 0.5	3 0.8	17 4.7	2 0.5
10人以上	673 100.0	668 100.0	29 4.3	1 0.1	15 2.3	134 20.0	- -	1 0.2	10 1.4	30 4.5	2 0.2
事業所の有給職員数の増減(問 1、2011年-2013年)											
Q1 2014年3月末・2011年2 月末両方回答	2228 100.0	2233 100.0	83 3.7	48 2.2	43 1.9	328 14.7	21 0.9	29 1.3	53 2.4	80 3.6	23 1.0
増加	244 100.0	250 100.0	11 4.4	3 1.3	6 2.5	42 16.8	4 1.5	2 0.9	4 1.6	11 4.4	3 1.1
変わらない	592 100.0	607 100.0	24 3.9	8 1.3	7 1.2	69 11.3	5 0.9	7 1.2	13 2.2	27 4.4	6 1.0
減少	604 100.0	555 100.0	25 4.6	7 1.2	11 2.0	96 17.3	2 0.3	2 0.3	11 2.0	24 4.3	2 0.3
3年前も現在も有給職員は いない	788 100.0	821 100.0	24 2.9	30 3.7	18 2.2	122 14.8	10 1.3	17 2.1	25 3.0	18 2.2	12 1.4
人材構成(問11(a))											
若年層が多い(1、2を選択)	323 100.0	319 100.0	17 5.2	9 2.9	10 3.2	58 18.1	5 1.6	4 1.1	3 1.0	13 3.9	- -
中高層者が多い(3、4を選 択)	2165 100.0	2163 100.0	78 3.6	45 2.1	38 1.7	314 14.5	22 1.0	29 1.3	54 2.5	84 3.9	27 1.2
人材構成(問11(b))											
男性が多い(1、2を選択)	1074 100.0	1086 100.0	28 2.6	31 2.8	10 0.9	142 13.0	20 1.9	31 2.9	41 3.1	34 3.1	15 1.4
女性が多い(3、4を選択)	1420 100.0	1403 100.0	67 4.8	25 1.7	35 2.5	225 16.0	7 0.5	2 0.1	14 1.0	61 4.3	12 0.8
人材構成(問11(c))											
大卒以上が多い(1、2を選 択)	778 100.0	868 100.0	28 3.2	32 3.7	12 1.4	120 13.8	19 2.2	29 3.3	34 3.9	31 3.6	12 1.3
学歴はばらばら(3、4を選 択)	1681 100.0	1585 100.0	65 4.1	23 1.4	34 2.1	246 15.5	8 0.5	4 0.3	24 1.5	63 4.0	15 1.0
震災支援事業を実施(問14)											
被災地で実施(1を選択)	285 100.0	183 100.0	4 1.9	8 4.5	2 1.3	22 12.1	3 1.5	0 0.1	3 1.4	7 3.8	2 1.1
被災地以外で実施(2を選 択)	168 100.0	142 100.0	5 3.8	2 1.3	1 1.0	22 15.7	1 0.5	2 1.3	2 1.2	4 2.9	- -
支援物資・寄付金を送付(3 を選択)	762 100.0	846 100.0	33 3.9	20 2.3	15 1.8	157 18.5	6 0.7	6 0.7	12 1.4	33 3.9	10 1.2
特に何も行っていない(5選 択)	1241 100.0	1293 100.0	38 3.0	29 2.2	27 2.1	166 12.9	14 1.1	24 1.8	40 3.1	52 4.0	11 0.8
昨年の年間収入(2013年度)											
0円	143 100.0	151 100.0	2 1.4	8 5.2	4 2.4	16 10.8	1 0.9	0 0.1	7 4.3	8 5.3	2 1.3
1～999万円	1052 100.0	1070 100.0	43 4.0	28 2.6	16 1.5	137 12.8	14 1.3	18 1.6	34 3.2	32 3.0	17 1.6
1000～4999万円	727 100.0	712 100.0	22 3.0	12 1.7	12 1.7	117 16.4	6 0.8	5 0.8	11 1.6	31 4.4	5 0.8
5000～9999万円	250 100.0	236 100.0	13 5.4	5 2.1	4 1.6	32 13.7	2 0.8	- -	5 2.3	15 6.2	- -
1億円以上	196 100.0	198 100.0	8 4.1	2 0.9	6 2.9	41 20.5	- -	4 1.8	1 0.6	9 4.5	- -
年間収入の増減(問30、2011年 度-2013年度、2011年度以降設 立は除く)											
2011/2013年度両方回答	2062 100.0	2087 100.0	79 3.8	40 1.9	38 1.8	311 14.9	22 1.0	25 1.2	50 2.4	86 4.1	22 1.1
増加	1084 100.0	1047 100.0	48 4.6	16 1.6	23 2.2	151 14.4	11 1.1	9 0.9	22 2.1	47 4.5	2 0.2
変化なし	281 100.0	294 100.0	9 3.0	6 2.1	8 2.7	33 11.2	1 0.5	5 1.6	12 4.0	17 6.0	3 1.0
減少	697 100.0	746 100.0	21 2.9	17 2.3	7 1.0	127 17.1	9 1.2	12 1.6	22 2.2	17 2.9	17 2.3
活動分野(問23、主要な活動分 野1番目)											
保健・医療・福祉	1124 100.0	1128 100.0	60 5.3	10 0.9	20 1.8	175 15.5	4 0.4	8 0.7	6 0.5	69 6.1	5 0.5
その他の活動分野	1406 100.0	1411 100.0	35 2.5	53 3.7	28 2.0	218 15.5	24 1.7	26 1.8	56 4.0	35 2.5	25 1.7
調査対象(その1)											
2004年調査サンプル	776 100.0	894 100.0	28 3.1	15 1.7	21 2.3	138 15.4	11 1.2	11 1.2	17 1.9	29 3.2	12 1.3
2014年新規サンプル	1944 100.0	1826 100.0	67 3.7	48 2.6	27 1.5	255 14.0	18 1.0	23 1.3	45 2.5	75 4.1	18 1.0
調査対象(その2)											
東北3県(岩手・宮城・福島)	504 100.0	112 100.0	2 2.2	- -	3 2.3	17 15.0	2 0.4	1 1.0	4 3.9	6 4.9	1 0.5
それ以外	2216 100.0	2608 100.0	92 3.5	63 2.4	45 1.7	376 14.4	28 1.1	33 1.3	58 2.2	98 3.8	29 1.1

【全数】
問23 主要な活動分野 2番目(続き)

		総数 ウェイトなし	総数 ウェイトあり	NPO支援	条例指定	無回答
全体		2720	2720	67	1	632
		100.0	100.0	2.5	0.0	23.2
認証年	1999年以前	121	128	7	-	33
		100.0	100.0	5.7	-	26.1
	2000～2004年	1155	1243	33	0	303
		100.0	100.0	2.6	0.0	24.4
	2005～2010年	922	862	23	0	204
	100.0	100.0	2.6	0.1	23.7	
2011年以降	500	460	4	-	88	
	100.0	100.0	1.0	-	19.2	
団体の総人数(問1、2014年3月末人数の合算)	10人未満	420	424	9	-	107
		100.0	100.0	2.2	-	25.1
	10～49人	1746	1733	39	1	401
		100.0	100.0	2.3	0.1	23.2
	50～99人	306	315	8	-	70
	100.0	100.0	2.6	-	22.1	
100人以上	144	146	8	-	25	
	100.0	100.0	5.3	-	17.1	
有給職員数(問1、2014年3月末人数の合算)	0人	970	1012	20	0	177
		100.0	100.0	1.9	0.0	17.5
	1～4人	556	556	17	0	122
		100.0	100.0	3.1	0.0	22.0
	5～9人	400	366	10	0	114
	100.0	100.0	2.7	0.1	31.2	
10人以上	673	668	17	0	184	
	100.0	100.0	2.5	0.0	27.6	
事業所の有給職員数の増減(問1、2011年-2013年)	Q1 2014年3月末・2011年2月末両方回答	2228	2233	58	1	503
		100.0	100.0	2.6	0.0	22.5
	増加	244	250	6	-	55
		100.0	100.0	2.6	-	22.1
	変わらない	592	607	20	0	159
		100.0	100.0	3.3	0.1	26.2
減少	604	555	14	0	149	
	100.0	100.0	2.5	0.0	26.9	
3年前も現在も有給職員はいない	788	821	18	0	139	
	100.0	100.0	2.2	0.0	16.9	
人材構成(問11(a))	若年層が多い(1、2を選択)	323	319	11	-	58
		100.0	100.0	3.3	-	16.3
	中高年齢が多い(3、4を選択)	2165	2163	51	1	475
	100.0	100.0	2.4	0.0	22.0	
人材構成(問11(b))	男性が多い(1、2を選択)	1074	1086	25	1	184
		100.0	100.0	2.3	0.1	16.9
	女性が多い(3、4を選択)	1420	1403	35	-	359
	100.0	100.0	2.5	-	25.6	
人材構成(問11(c))	大卒以上が多い(1、2を選択)	778	868	25	-	125
		100.0	100.0	2.9	-	14.4
	学歴はばらばら(3、4を選択)	1681	1585	35	1	397
	100.0	100.0	2.2	0.1	25.1	
震災支援事業を実施(問14)	被災地で実施(1を選択)	285	183	7	0	24
		100.0	100.0	4.0	0.2	13.0
	被災地以外で実施(2を選択)	168	142	2	-	21
		100.0	100.0	1.6	-	14.9
	支援物資・寄付金を送付(3を選択)	762	846	23	-	165
	100.0	100.0	2.8	-	19.5	
特に何も行ってない(5を選択)	1241	1293	30	0	325	
	100.0	100.0	2.4	0.0	25.1	
昨年の年間収入(2013年度)	0円	143	151	1	-	35
		100.0	100.0	0.5	-	23.0
	1～999万円	1052	1070	22	0	176
		100.0	100.0	2.0	0.0	16.4
	1000～4999万円	727	712	27	0	180
		100.0	100.0	3.7	0.0	25.2
5000～9999万円	250	236	5	0	71	
	100.0	100.0	2.1	0.1	29.9	
1億円以上	196	198	6	-	50	
	100.0	100.0	2.8	-	25.2	
年間収入の増減(問30、2011年度-2013年度、2011年度以降設立は除く)	2011/2013年度両方回答	2062	2087	55	1	454
		100.0	100.0	2.6	0.0	21.8
	増加	1084	1047	26	-	231
		100.0	100.0	2.4	-	22.0
	変化なし	281	294	2	0	67
	100.0	100.0	0.6	0.1	22.8	
減少	697	746	28	0	157	
	100.0	100.0	3.7	0.1	21.0	
活動分野(問23、主要な活動分野1番目)	保健・医療・福祉	1124	1128	38	1	333
		100.0	100.0	3.3	0.0	29.5
	その他の活動分野	1406	1411	29	0	118
	100.0	100.0	2.1	0.0	8.4	
調査対象(その1)	2004年調査サンプル	776	894	27	-	220
		100.0	100.0	3.0	-	24.6
	2014年新規サンプル	1944	1826	40	1	412
	100.0	100.0	2.2	0.1	22.6	
調査対象(その2)	東北3県(岩手・宮城・福島)	504	112	3	1	27
		100.0	100.0	3.1	0.8	23.8
	それ以外	2216	2608	64	-	605
	100.0	100.0	2.4	-	23.2	

【全数】

問24 ボランティアや有給職員における定年退職者の有無

		総数 ウェイトなし	総数 ウェイトあり	いる	いない	わからない	無回答
全体		2720	2720	1319	1202	82	118
		100.0	100.0	48.5	44.2	3.0	4.3
認証年	1999年以前	121	128	79	39	2	8
		100.0	100.0	61.9	30.1	1.6	6.4
	2000～2004年	1155	1243	631	529	32	52
		100.0	100.0	50.8	42.5	2.6	4.1
	2005～2010年	922	862	438	364	32	28
		100.0	100.0	50.8	42.3	3.7	3.3
2011年以降	500	460	157	259	15	29	
	100.0	100.0	34.2	56.2	3.3	6.3	
団体の総人数(問1、2014年3月末人数の合算)	10人未満	420	424	127	257	18	21
		100.0	100.0	30.0	60.6	4.3	5.0
	10～49人	1746	1733	881	739	48	64
		100.0	100.0	50.9	42.7	2.8	3.7
	50～99人	306	315	192	105	9	8
	100.0	100.0	61.1	33.5	2.8	2.7	
100人以上	144	146	95	46	2	3	
	100.0	100.0	65.0	31.4	1.5	2.2	
有給職員数(問1、2014年3月末人数の合算)	0人	970	1012	458	451	42	60
		100.0	100.0	45.3	44.6	4.2	6.0
	1～4人	556	556	275	255	13	13
		100.0	100.0	49.4	45.9	2.4	2.3
	5～9人	400	366	186	170	5	5
	100.0	100.0	50.9	46.4	1.4	1.3	
10人以上	673	668	369	264	17	18	
	100.0	100.0	55.3	39.5	2.5	2.7	
事業所の有給職員数の増減(問1、2011年-2013年)	Q1 2014年3月末・2011年2月末両方回答	2228	2233	1128	973	67	66
		100.0	100.0	50.5	43.5	3.0	3.0
	増加	244	250	133	108	6	3
		100.0	100.0	53.2	43.4	2.3	1.2
	変わらない	592	607	307	269	11	20
		100.0	100.0	50.5	44.4	1.8	3.3
減少	604	555	307	232	15	2	
	100.0	100.0	55.3	41.8	2.6	0.4	
	3年前も現在も有給職員はいない	788	821	382	363	36	41
	100.0	100.0	46.5	44.2	4.3	5.0	
人材構成(問11(a))	若年層が多い(1、2を選択)	323	319	129	174	11	6
		100.0	100.0	40.4	54.5	3.4	1.7
	中高年齢者が多い(3、4を選択)	2165	2163	1108	927	62	66
	100.0	100.0	51.2	42.8	2.9	3.1	
人材構成(問11(b))	男性が多い(1、2を選択)	1074	1086	514	492	42	39
		100.0	100.0	47.3	45.3	3.8	3.6
	女性が多い(3、4を選択)	1420	1403	715	614	36	38
	100.0	100.0	50.9	43.8	2.6	2.7	
人材構成(問11(c))	大卒以上が多い(1、2を選択)	778	868	413	410	20	26
		100.0	100.0	47.6	47.2	2.3	3.0
	学歴はばらばら(3、4を選択)	1681	1585	796	692	54	43
	100.0	100.0	50.2	43.7	3.4	2.7	
震災支援事業を実施(問14)	被災地で実施(1を選択)	285	183	93	80	3	7
		100.0	100.0	50.6	43.9	1.5	4.0
	被災地以外で実施(2を選択)	168	142	81	50	4	6
		100.0	100.0	57.4	35.6	2.8	4.2
	支援物資・寄付金を送付(3を選択)	762	846	468	333	23	23
	100.0	100.0	55.3	39.3	2.7	2.7	
特に何も行ってない(5を選択)	1241	1293	591	620	45	36	
	100.0	100.0	45.7	48.0	3.5	2.8	
昨年の年間収入(2013年度)	0円	143	151	49	78	16	9
		100.0	100.0	32.2	51.7	10.4	5.7
	1～999万円	1052	1070	546	448	33	42
		100.0	100.0	51.1	41.9	3.1	4.0
	1000～4999万円	727	712	379	310	13	10
		100.0	100.0	53.2	43.5	1.8	1.4
5000～9999万円	250	236	143	86	6	2	
	100.0	100.0	60.6	36.3	2.3	0.8	
1億円以上	196	198	109	81	5	4	
	100.0	100.0	54.8	40.7	2.5	1.9	
年間収入の増減(問30、2011年度-2013年度、2011年度以降設立は除く)	2011/2013年度両方回答	2062	2087	1127	847	62	52
		100.0	100.0	54.0	40.6	3.0	2.5
	増加	1084	1047	596	410	21	21
		100.0	100.0	56.9	39.1	2.0	2.0
	変化なし	281	294	121	140	18	14
	100.0	100.0	41.4	47.5	6.2	4.9	
減少	697	746	409	298	23	17	
	100.0	100.0	54.8	39.9	3.0	2.2	
活動分野(問23、主要な活動分野1番目)	保健・医療・福祉	1124	1128	580	497	38	14
		100.0	100.0	51.4	44.0	3.4	1.2
その他の活動分野	1406	1411	681	647	43	40	
	100.0	100.0	48.2	45.8	3.1	2.9	
調査対象(その1)	2004年調査サンプル	776	894	485	350	21	38
		100.0	100.0	54.3	39.1	2.3	4.3
	2014年新規サンプル	1944	1826	833	852	61	80
	100.0	100.0	45.6	46.7	3.3	4.4	
調査対象(その2)	東北3県(岩手・宮城・福島)	504	112	46	58	3	6
		100.0	100.0	40.7	51.7	2.4	5.1
	それ以外	2216	2608	1273	1144	79	112
	100.0	100.0	48.8	43.9	3.0	4.3	

団体調査基礎項目集計

調査シリーズNo.139

【全数】

問25 人員を確保する際の定年退職者の受け入れ状況

		総数 ウェイトなし	総数 ウェイトあり	積極的である	あまり積極 的でない	定年退職者 であるかは 気にしない	無回答
全体		2720	2720	396	375	1809	140
		100.0	100.0	14.6	13.8	66.5	5.1
認証年	1999年以前	121	128	20	13	86	10
		100.0	100.0	15.3	10.3	66.9	7.5
	2000～2004年	1155	1243	178	168	834	63
		100.0	100.0	14.3	13.5	67.1	5.1
	2005～2010年	922	862	126	123	572	41
	100.0	100.0	14.7	14.2	66.4	4.7	
2011年以降	500	460	67	68	300	26	
	100.0	100.0	14.6	14.7	65.1	5.6	
団体の総人数(問1、2014年3月 末人数の合算)	10人未満	420	424	47	83	252	41
		100.0	100.0	11.1	19.6	59.5	9.7
	10～49人	1746	1733	260	241	1168	64
		100.0	100.0	15.0	13.9	67.4	3.7
	50～99人	306	315	63	24	220	8
	100.0	100.0	20.1	7.7	69.8	2.4	
100人以上	144	146	21	18	103	5	
	100.0	100.0	14.2	12.5	70.2	3.1	
有給職員数(問1、2014年3月 末人数の合算)	0人	970	1012	138	144	655	75
		100.0	100.0	13.6	14.2	64.8	7.4
	1～4人	556	556	92	60	392	12
		100.0	100.0	16.6	10.8	70.5	2.1
	5～9人	400	366	53	65	243	5
	100.0	100.0	14.4	17.9	66.4	1.3	
10人以上	673	668	107	93	449	19	
	100.0	100.0	16.0	14.0	67.2	2.8	
事業所の有給職員数の増減(問 1、2011年-2013年)	Q1 2014年3月末・2011年2 月末両方回答	2228	2233	334	325	1494	80
		100.0	100.0	14.9	14.6	66.9	3.6
	増加	244	250	38	42	166	4
		100.0	100.0	15.3	16.7	66.3	1.7
	変わらない	592	607	91	78	421	17
	100.0	100.0	15.1	12.9	69.4	2.7	
減少	604	555	98	79	375	3	
	100.0	100.0	17.7	14.2	67.7	0.5	
3年前も現在も有給職員は いない	788	821	106	127	532	56	
	100.0	100.0	12.9	15.5	64.8	6.9	
人材構成(問11(a))	若年層が多い(1、2を選択)	323	319	34	80	197	7
		100.0	100.0	10.6	25.2	61.8	2.3
	中高年齢が多い(3、4を選 択)	2165	2163	331	269	1491	72
	100.0	100.0	15.3	12.4	68.9	3.3	
人材構成(問11(b))	男性が多い(1、2を選択)	1074	1086	171	163	712	40
		100.0	100.0	15.8	15.0	65.6	3.7
	女性が多い(3、4を選 択)	1420	1403	195	190	975	42
	100.0	100.0	13.9	13.6	69.5	3.0	
人材構成(問11(c))	大卒以上が多い(1、2を選 択)	778	868	120	137	581	30
		100.0	100.0	13.8	15.8	66.9	3.4
	学歴はばらばら(3、4を選 択)	1681	1585	245	213	1081	46
	100.0	100.0	15.4	13.5	68.2	2.9	
震災支援事業を実施(問14)	被災地で実施(1を選択)	285	183	39	22	113	8
		100.0	100.0	21.3	12.2	61.8	4.6
	被災地以外で実施(2を選 択)	168	142	25	14	98	5
		100.0	100.0	17.4	9.9	69.1	3.5
	支援物資・寄付金を送付(3 を選択)	762	846	140	107	577	22
	100.0	100.0	16.6	12.7	68.2	2.6	
特に何も行ってない(5選 択)	1241	1293	164	199	881	49	
	100.0	100.0	12.7	15.4	68.1	3.8	
昨年の年間収入(2013年度)	0円	143	151	15	36	87	13
		100.0	100.0	10.0	23.6	57.8	8.6
	1～999万円	1052	1070	177	126	717	50
		100.0	100.0	16.5	11.8	67.0	4.7
	1000～4999万円	727	712	104	98	499	11
		100.0	100.0	14.5	13.8	70.1	1.5
	5000～9999万円	250	236	38	30	166	3
	100.0	100.0	16.2	12.5	70.1	1.2	
1億円以上	196	198	29	38	126	5	
	100.0	100.0	14.4	19.0	63.9	2.7	
年間収入の増減(問30、2011年 度-2013年度、2011年度以降設 立は除く)	2011/2013年度両方回答	2062	2087	318	282	1420	67
		100.0	100.0	15.2	13.5	68.0	3.2
	増加	1084	1047	177	132	709	30
		100.0	100.0	16.9	12.6	67.7	2.8
	変化なし	281	294	40	57	181	16
	100.0	100.0	13.5	19.4	61.7	5.4	
減少	697	746	102	94	530	21	
	100.0	100.0	13.6	12.5	70.9	2.9	
活動分野(問23、主要な活動分 野1番目)	保健・医療・福祉	1124	1128	168	153	787	21
		100.0	100.0	14.9	13.6	69.7	1.9
その他の活動分野	1406	1411	214	197	947	53	
	100.0	100.0	15.2	13.9	67.1	3.8	
調査対象(その1)	2004年調査サンプル	776	894	138	106	608	41
		100.0	100.0	15.5	11.8	68.1	4.6
2014年新規サンプル	1944	1826	258	269	1200	99	
	100.0	100.0	14.1	14.7	65.7	5.4	
調査対象(その2)	東北3県(岩手・宮城・福島)	504	112	9	17	79	7
		100.0	100.0	7.8	15.2	70.6	6.3
	それ以外	2216	2608	388	358	1730	133
	100.0	100.0	14.9	13.7	66.3	5.1	

【全数】

問26 震災以降の災害対策や防災についての新たな事業

		総数 ウェイトなし	総数 ウェイトあり	新たに始め た	前から行っ ている	特に行っ ていない	無回答
全体		2720	2720	167	226	2194	134
		100.0	100.0	6.1	8.3	80.6	4.9
認証年	1999年以前	121	128	12	13	93	10
		100.0	100.0	9.5	10.0	72.7	7.8
	2000～2004年	1155	1243	75	110	1006	52
		100.0	100.0	6.0	8.8	81.0	4.2
	2005～2010年	922	862	53	83	686	40
	100.0	100.0	6.1	9.7	79.6	4.6	
	2011年以降	500	460	27	19	383	31
		100.0	100.0	5.9	4.2	83.3	6.7
団体の総人数(問1、2014年3月 末人数の合算)	10人未満	420	424	19	18	361	26
		100.0	100.0	4.4	4.2	85.2	6.1
	10～49人	1746	1733	104	147	1404	77
		100.0	100.0	6.0	8.5	81.0	4.5
	50～99人	306	315	21	42	244	7
	100.0	100.0	6.7	13.5	77.5	2.3	
	100人以上	144	146	19	16	107	5
		100.0	100.0	12.7	10.8	72.8	3.7
有給職員数(問1、2014年3月 末人数の合算)	0人	970	1012	36	66	849	61
		100.0	100.0	3.6	6.5	83.9	6.0
	1～4人	556	556	38	50	450	18
		100.0	100.0	6.8	9.0	81.0	3.2
	5～9人	400	366	41	34	284	7
	100.0	100.0	11.2	9.2	77.6	2.0	
	10人以上	673	668	47	72	521	27
		100.0	100.0	7.1	10.7	78.1	4.1
事業所の有給職員数の増減(問 1、2011年-2013年)	Q1 2014年3月末・2011年2 月末両方回答	2228	2233	138	198	1822	75
		100.0	100.0	6.2	8.9	81.6	3.3
	増加	244	250	22	19	202	7
		100.0	100.0	8.7	7.8	80.8	2.7
	変わらない	592	607	41	62	481	23
		100.0	100.0	6.8	10.2	79.3	3.8
	減少	604	555	45	55	449	5
		100.0	100.0	8.1	10.0	81.0	0.9
	3年前も現在も有給職員は いない	788	821	30	62	690	40
		100.0	100.0	3.7	7.5	84.0	4.8
人材構成(問11(a))	若年層が多い(1、2を選択)	323	319	32	33	244	10
		100.0	100.0	10.0	10.4	76.5	3.1
	中高年齢者が多い(3、4を選 択)	2165	2163	125	181	1786	71
	100.0	100.0	5.8	8.4	82.6	3.3	
人材構成(問11(b))	男性が多い(1、2を選択)	1074	1086	62	86	901	37
		100.0	100.0	5.7	7.9	83.0	3.4
	女性が多い(3、4を選択)	1420	1403	95	131	1132	46
	100.0	100.0	6.7	9.3	80.7	3.3	
人材構成(問11(c))	大卒以上が多い(1、2を選 択)	778	868	67	70	707	24
		100.0	100.0	7.7	8.0	81.4	2.8
	学歴はばらばら(3、4を選 択)	1681	1585	89	145	1301	51
	100.0	100.0	5.6	9.1	82.1	3.2	
震災支援事業を実施(問14)	被災地で実施(1を選択)	285	183	41	36	98	8
		100.0	100.0	22.5	19.6	53.6	4.2
	被災地以外で実施(2を選 択)	168	142	19	25	94	4
		100.0	100.0	13.1	17.7	66.4	2.8
	支援物資・寄付金を送付(3 を選択)	762	846	61	109	659	18
	100.0	100.0	7.2	12.8	77.8	2.2	
	特に何も行ってない(5を 選択)	1241	1293	41	50	1160	41
		100.0	100.0	3.2	3.9	89.8	3.2
昨年の年間収入(2013年度)	0円	143	151	2	6	131	11
		100.0	100.0	1.6	3.8	87.0	7.6
	1～999万円	1052	1070	38	91	908	32
		100.0	100.0	3.6	8.5	84.9	3.0
	1000～4999万円	727	712	66	65	565	15
		100.0	100.0	9.3	9.1	79.4	2.2
	5000～9999万円	250	236	23	26	181	6
		100.0	100.0	9.7	11.1	76.7	2.5
	1億円以上	196	198	20	17	155	5
		100.0	100.0	10.2	8.5	78.5	2.7
年間収入の増減(問30、2011年 度-2013年度、2011年度以降設 立は除く)	2011/2013年度両方回答	2062	2087	137	191	1707	52
		100.0	100.0	6.6	9.2	81.8	2.5
	増加	1084	1047	73	101	851	23
		100.0	100.0	7.0	9.6	81.2	2.2
	変化なし	281	294	12	23	248	11
	100.0	100.0	4.0	7.9	84.4	3.6	
	減少	697	746	52	68	609	18
		100.0	100.0	7.0	9.0	81.5	2.4
活動分野(問23、主要な活動分 野1番目)	保健・医療・福祉	1124	1128	70	101	929	29
		100.0	100.0	6.2	8.9	82.3	2.5
	その他の活動分野	1406	1411	88	121	1161	41
	100.0	100.0	6.2	8.6	82.3	2.9	
調査対象(その1)	2004年調査サンプル	776	894	59	83	712	40
		100.0	100.0	6.6	9.3	79.6	4.4
	2014年新規サンプル	1944	1826	107	143	1482	94
	100.0	100.0	5.9	7.8	81.2	5.2	
調査対象(その2)	東北3県(岩手・宮城・福島)	504	112	14	12	80	7
		100.0	100.0	12.1	10.3	71.5	6.0
	それ以外	2216	2608	153	215	2114	127
	100.0	100.0	5.9	8.2	81.0	4.9	

団体調査基礎項目集計

【全数】

問27 団体で加入している保険(複数回答)

	総数 ウェイトなし	総数 ウェイトあり	雇用保険	厚生年金	健康保険	労災保険	ボランティア 保険	その他	いずれも加 入していな い	無回答	加入してい る保険があ る(計)	
全体	2720	2720	1224	1160	1151	1258	842	400	755	93	1877	
	100.0	100.0	45.0	42.6	42.3	46.2	31.0	14.7	27.8	3.4	69.0	
認証年	1999年以前	121	128	68	65	63	76	59	29	13	8	107
		100.0	100.0	53.3	51.2	49.6	59.2	46.2	22.5	10.5	6.2	83.3
	2000～2004年	1155	1243	615	583	584	640	464	191	289	39	917
		100.0	100.0	49.5	46.9	47.0	51.5	37.3	15.4	23.2	3.1	73.7
	2005～2010年	922	862	398	377	368	394	233	122	240	30	595
100.0		100.0	46.2	43.7	42.7	45.7	27.0	14.2	27.8	3.4	69.0	
2011年以降	500	460	128	124	123	136	78	54	207	15	239	
	100.0	100.0	27.8	26.9	26.8	29.5	17.0	11.6	45.0	3.2	52.0	
団体の総人数(問1、2014年3月 末人数の合算)	10人未満	420	424	96	93	87	93	72	30	230	15	183
		100.0	100.0	22.7	22.0	20.6	21.9	16.9	7.0	54.2	3.5	43.2
	10～49人	1746	1733	805	758	753	839	510	246	445	51	1237
		100.0	100.0	46.4	43.7	43.5	48.4	29.5	14.2	25.7	3.0	71.4
	50～99人	306	315	195	186	188	198	158	83	29	5	281
100.0		100.0	62.1	59.2	59.6	63.0	50.3	26.5	9.2	1.7	89.1	
100人以上	144	146	97	95	96	94	83	31	13	4	130	
	100.0	100.0	66.5	64.9	65.4	63.9	56.7	21.3	8.6	2.9	88.5	
有給職員数(問1、2014年3月未 人数の合算)	0人	970	1012	52	52	54	51	302	78	558	45	413
		100.0	100.0	5.1	5.1	5.4	5.0	29.8	7.7	55.2	4.4	40.9
	1～4人	556	556	276	254	247	286	161	69	123	9	423
		100.0	100.0	49.7	45.6	44.4	51.5	28.9	12.4	22.2	1.6	76.1
	5～9人	400	366	279	265	259	295	119	64	19	4	344
100.0		100.0	76.3	72.3	70.8	80.7	32.6	17.4	5.1	1.0	93.9	
10人以上	673	668	583	560	561	589	238	179	9	14	645	
	100.0	100.0	87.4	83.8	84.0	88.2	35.6	26.8	1.4	2.1	96.5	
事業所の有給職員数の増減(問 1、2011年-2013年)	Q1 2014年3月末・2011年2 月末両方回答	2228	2233	1043	989	979	1076	731	355	590	52	1596
		100.0	100.0	46.7	44.3	43.8	48.2	32.7	15.9	26.4	2.3	71.4
	増加	244	250	191	177	177	194	107	74	13	3	234
		100.0	100.0	76.2	70.8	70.9	77.5	43.0	29.7	5.3	1.2	93.5
	変わらない	592	607	367	341	333	389	180	84	90	13	504
		100.0	100.0	60.4	56.2	54.8	64.1	29.7	13.8	14.8	2.2	83.0
減少	604	555	450	436	434	460	192	131	33	4	518	
	100.0	100.0	81.2	78.5	78.2	82.8	34.6	23.6	5.9	0.8	93.3	
3年前も現在も有給職員は いない	788	821	35	35	35	34	251	66	454	31	340	
	100.0	100.0	4.2	4.3	4.3	4.1	30.6	8.0	55.3	3.8	41.4	
人材構成(問11(a))	若年層が多い(1、2を選択)	323	319	222	211	212	209	102	56	46	8	264
		100.0	100.0	69.6	66.3	66.5	65.7	31.9	17.5	14.5	2.7	82.8
	中高層者が多い(3、4を選 択)	2165	2163	936	891	880	983	690	331	624	41	1499
	100.0	100.0	43.3	41.2	40.7	45.4	31.9	15.3	28.9	1.9	69.3	
人材構成(問11(b))	男性が多い(1、2を選択)	1074	1086	316	312	307	343	276	126	459	23	607
		100.0	100.0	29.1	28.7	28.3	31.6	25.5	11.6	42.3	2.2	55.9
	女性が多い(3、4を選択)	1420	1403	837	789	784	845	511	260	224	27	1154
	100.0	100.0	59.7	56.2	55.9	60.3	36.4	18.5	15.9	1.9	82.2	
人材構成(問11(c))	大卒以上が多い(1、2を選 択)	778	868	303	294	295	312	245	118	350	21	501
		100.0	100.0	34.8	33.9	33.9	36.0	28.2	13.6	40.3	2.5	57.7
	学歴はばらばら(3、4を選 択)	1681	1585	843	798	789	866	529	267	323	27	1235
	100.0	100.0	53.2	50.3	49.8	54.6	33.3	16.8	20.4	1.7	77.9	
震災支援事業を実施(問14)	被災地で実施(1を選択)	285	183	103	101	101	100	87	35	32	5	148
		100.0	100.0	56.3	55.3	55.1	54.7	47.7	19.0	17.3	3.0	81.1
	被災地以外で実施(2を選 択)	168	142	75	73	71	77	84	32	16	5	121
		100.0	100.0	53.0	51.6	50.2	54.3	58.9	22.3	11.0	3.5	85.5
支援物資・寄付金を送付(3 を選択)	762	846	451	432	431	463	385	167	134	15	697	
	100.0	100.0	53.3	51.1	51.0	54.7	45.5	19.7	15.9	1.7	82.4	
特に何も行ってない(5選 択)	1241	1293	545	510	504	569	276	167	451	23	820	
	100.0	100.0	42.2	39.5	39.0	44.0	21.3	12.9	34.9	1.8	63.4	
昨年の年間収入(2013年度)	0円	143	151	19	18	20	23	18	6	105	4	43
		100.0	100.0	12.7	12.1	13.1	15.4	11.7	3.8	69.3	2.4	28.3
	1～999万円	1052	1070	147	136	138	173	355	109	471	31	571
		100.0	100.0	13.8	12.7	12.9	16.2	33.2	10.2	44.0	2.9	53.4
	1000～4999万円	727	712	522	497	484	548	237	149	56	5	650
		100.0	100.0	73.3	69.8	68.0	76.9	33.3	21.0	7.9	0.7	91.3
5000～9999万円	250	236	226	223	224	222	70	61	2	2	232	
	100.0	100.0	95.7	94.5	94.6	93.8	29.5	25.8	1.1	0.8	98.2	
1億円以上	196	198	182	175	177	172	83	48	9	2	188	
	100.0	100.0	92.1	88.2	89.4	87.1	41.7	24.2	4.3	0.9	94.7	
年間収入の増減(問30、2011年 度-2013年度、2011年度以降設 立は除く)	2011/2013年度両方回答	2062	2087	1013	964	961	1053	720	334	525	35	1531
		100.0	100.0	48.5	46.2	46.0	50.4	34.5	16.0	25.2	1.7	73.3
	増加	1084	1047	608	576	575	609	390	201	186	14	849
		100.0	100.0	58.0	55.0	54.9	58.1	37.2	19.1	17.7	1.3	81.1
	変化なし	281	294	73	69	67	76	64	15	157	6	131
		100.0	100.0	24.8	23.5	22.9	26.0	21.9	5.3	53.4	2.1	44.5
減少	697	746	333	319	318	367	266	117	183	15	551	
	100.0	100.0	44.6	42.8	42.7	49.2	35.6	15.7	24.5	2.0	73.8	
活動分野(問23、主要な活動分 野1番目)	保健・医療・福祉	1124	1128	752	710	700	757	382	214	171	8	949
	100.0	100.0	66.7	62.9	62.0	67.1	33.9	19.0	15.2	0.7	84.1	
その他の活動分野	1406	1411	422	405	408	444	421	168	547	25	844	
	100.0	100.0	29.9	28.7	28.9	31.5	29.8	11.9	38.8	1.8	59.8	
調査対象(その1)	2004年調査サンプル	776	894	445	421	422	467	359	154	177	31	687
		100.0	100.0	49.8	47.1	47.2	52.2	40.2	17.2	19.8	3.5	76.9
	2014年新規サンプル	1944	1826	779	739	729	791	483	247	578	61	1190
	100.0	100.0	42.6	40.5	39.9	43.3	26.5	13.5	31.7	3.4	65.2	
調査対象(その2)	東北3県(岩手・宮城・福島)	504	112	68	63	62	64	30	16	23	4	85
		100.0	100.0	60.6	56.6	55.7	56.8	27.0	14.6	20.7	3.2	76.1
	それ以外	2216	2608	1156	1096	1089	1194	812	384	732	89	1792
	100.0	100.0	44.3	42.0	41.8	45.8	31.1	14.7	28.1	3.4	68.7	

[全数]

問27 団体で加入している保険(複数回答「その他」の自由回答を分類)

		総数 ウェイトなし	総数 ウェイトあり	雇用保険	厚生年金	健康保険	労災保険	ボランティア 保険	その他(自 動車・傷 害・損害保 険等)	その他(N PO保険)	その他(イベ ント・スポー ツの際に入る 保険)	その他(火 災保険)
全体		2720	2720	1224	1160	1151	1258	842	180	28	85	15
		100.0	100.0	45.0	42.6	42.3	46.2	31.0	6.6	1.0	3.1	0.6
認証年	1999年以前	121	128	68	65	63	76	59	11	8	2	-
		100.0	100.0	53.3	51.2	49.6	59.2	46.2	8.7	6.1	1.7	-
	2000～2004年	1155	1243	615	583	584	640	464	85	11	40	10
		100.0	100.0	49.5	46.9	47.0	51.5	37.3	6.8	0.8	3.2	0.8
	2005～2010年	922	862	398	377	368	394	233	62	7	21	4
		100.0	100.0	46.2	43.7	42.7	45.7	27.0	7.2	0.8	2.5	0.4
2011年以降	500	460	128	124	123	136	78	17	3	22	2	
	100.0	100.0	27.8	26.9	26.8	29.5	17.0	3.6	0.7	4.7	0.4	
団体の総人数(問1、2014年3月末 人数の合算)	10人未満	420	424	96	93	87	93	72	11	3	8	2
		100.0	100.0	22.7	22.0	20.6	21.9	16.9	2.7	0.7	1.8	0.5
	10～49人	1746	1733	805	758	753	839	510	116	13	54	9
		100.0	100.0	46.4	43.7	43.5	48.4	29.5	6.7	0.8	3.1	0.5
	50～99人	306	315	195	186	188	198	158	38	7	19	3
		100.0	100.0	62.1	59.2	59.6	63.0	50.3	12.1	2.2	5.9	1.0
100人以上	144	146	97	95	96	94	83	12	5	2	1	
	100.0	100.0	66.5	64.9	65.4	63.9	56.7	8.0	3.7	1.6	0.8	
有給職員数(問1、2014年3月末 人数の合算)	0人	970	1012	52	52	54	51	302	24	3	35	3
		100.0	100.0	5.1	5.1	5.4	5.0	29.8	2.4	0.3	3.4	0.3
	1～4人	556	556	276	254	247	286	161	27	5	20	2
		100.0	100.0	49.7	45.6	44.4	51.5	28.9	4.9	0.9	3.6	0.4
	5～9人	400	366	279	265	259	295	119	31	6	8	4
		100.0	100.0	76.3	72.3	70.8	80.7	32.6	8.5	1.6	2.1	1.0
10人以上	673	668	583	560	561	589	238	94	14	19	7	
	100.0	100.0	87.4	83.8	84.0	88.2	35.6	14.1	2.2	2.9	1.1	
事業所の有給職員数の増減(問 1、2011年-2013年)	Q1 2014年3月末・2011年2 月末両方回答	2228	2233	1043	989	979	1076	731	164	25	71	15
		100.0	100.0	46.7	44.3	43.8	48.2	32.7	7.3	1.1	3.2	0.7
	増加	244	250	191	177	177	194	107	38	4	9	4
		100.0	100.0	76.2	70.8	70.9	77.5	43.0	15.4	1.5	3.4	1.7
	変わらない	592	607	367	341	333	389	180	40	6	17	3
		100.0	100.0	60.4	56.2	54.8	64.1	29.7	6.6	1.1	2.7	0.5
減少	604	555	450	436	434	460	192	65	12	18	5	
	100.0	100.0	81.2	78.5	78.2	82.8	34.6	11.7	2.2	3.3	0.8	
3年前も現在も有給職員は いない	788	821	35	35	35	34	251	20	3	27	3	
	100.0	100.0	4.2	4.3	4.3	4.1	30.6	2.5	0.4	3.3	0.3	
人材構成(問11(a))	若年層が多い(1、2を選択)	323	319	222	211	212	209	102	18	6	19	1
		100.0	100.0	69.6	66.3	66.5	65.7	31.9	5.5	1.9	6.0	0.3
	中高年齢者が多い(3、4を選 択)	2165	2163	936	891	880	983	690	157	22	61	15
	100.0	100.0	43.3	41.2	40.7	45.4	31.9	7.2	1.0	2.8	0.7	
人材構成(問11(b))	男性が多い(1、2を選択)	1074	1086	316	312	307	343	276	50	8	39	5
		100.0	100.0	29.1	28.7	28.3	31.6	25.5	4.6	0.7	3.6	0.5
	女性が多い(3、4を選択)	1420	1403	837	789	784	845	511	122	20	43	10
	100.0	100.0	59.7	56.2	55.9	60.3	36.4	8.7	1.4	3.0	0.7	
人材構成(問11(c))	大卒以上が多い(1、2を選 択)	778	868	303	294	295	312	245	42	17	34	4
		100.0	100.0	34.8	33.9	33.9	36.0	28.2	4.9	2.0	3.9	0.5
	学歴はばらばら(3、4を選 択)	1681	1585	843	798	789	866	529	130	10	48	11
	100.0	100.0	53.2	50.3	49.8	54.6	33.3	8.2	0.7	3.0	0.7	
震災支援事業を実施(問14)	被災地で実施(1を選択)	285	183	103	101	101	100	87	12	9	3	-
		100.0	100.0	56.3	55.3	55.1	54.7	47.7	6.3	4.9	1.9	-
	被災地以外で実施(2を選 択)	168	142	75	73	71	77	84	5	8	5	-
	100.0	100.0	53.0	51.6	50.2	54.3	58.9	3.5	5.3	3.3	-	
支援物資・寄付金を送付(3 を選択)	762	846	451	432	431	463	385	74	14	35	4	
	100.0	100.0	53.3	51.1	51.0	54.7	45.5	8.7	1.7	4.1	0.5	
特に何も行っていない(5選 択)	1241	1293	545	510	504	569	276	85	6	33	9	
	100.0	100.0	42.2	39.5	39.0	44.0	21.3	6.6	0.5	2.6	0.7	
昨年の年間収入(2013年度)	0円	143	151	19	18	20	23	18	3	-	1	-
		100.0	100.0	12.7	12.1	13.1	15.4	11.7	2.3	-	0.7	-
	1～999万円	1052	1070	147	136	138	173	355	30	8	41	5
		100.0	100.0	13.8	12.7	12.9	16.2	33.2	2.8	0.7	3.8	0.5
	1000～4999万円	727	712	522	497	484	548	237	71	9	24	5
		100.0	100.0	73.3	69.8	68.0	76.9	33.3	10.0	1.3	3.3	0.7
	5000～9999万円	250	236	226	223	224	222	70	38	3	9	3
	100.0	100.0	95.7	94.5	94.6	93.8	29.5	16.0	1.1	3.8	1.4	
1億円以上	196	198	182	175	177	172	83	27	7	4	-	
	100.0	100.0	92.1	88.2	89.4	87.1	41.7	13.4	3.3	2.2	-	
年間収入の増減(問30、2011年 度-2013年度、2011年度以降設 立は除く)	2011/2013年度両方回答	2062	2087	1013	964	961	1053	720	156	25	61	13
		100.0	100.0	48.5	46.2	46.0	50.4	34.5	7.5	1.2	2.9	0.6
	増加	1084	1047	608	576	575	609	390	94	15	43	8
		100.0	100.0	58.0	55.0	54.9	58.1	37.2	9.0	1.5	4.1	0.8
	変化なし	281	294	73	69	67	76	64	8	1	1	3
		100.0	100.0	24.8	23.5	22.9	26.0	21.9	2.7	0.3	0.4	1.0
減少	697	746	333	319	318	367	266	54	9	17	2	
	100.0	100.0	44.6	42.8	42.7	49.2	35.6	7.2	1.2	2.2	0.3	
活動分野(問23、主要な活動分 野1番目)	保健・医療・福祉	1124	1128	752	710	700	757	382	127	7	13	7
		100.0	100.0	66.7	62.9	62.0	67.1	33.9	11.3	0.6	1.1	0.6
その他の活動分野	1406	1411	422	405	408	444	421	44	19	67	8	
	100.0	100.0	29.9	28.7	28.9	31.5	29.8	3.1	1.4	4.8	0.6	
調査対象(その1)	2004年調査サンプル	776	894	445	421	422	467	359	72	13	23	10
		100.0	100.0	49.8	47.1	47.2	52.2	40.2	8.1	1.5	2.6	1.1
	2014年新規サンプル	1944	1826	779	739	729	791	483	107	15	62	6
	100.0	100.0	42.6	40.5	39.9	43.3	26.5	5.9	0.8	3.4	0.3	
調査対象(その2)	東北3県(岩手・宮城・福島)	504	112	68	63	62	64	30	7	1	4	1
		100.0	100.0	60.6	56.6	55.7	56.8	27.0	6.5	0.7	3.2	0.8
	それ以外	2216	2608	1156	1096	1089	1194	812	172	27	82	15

【全数】

問27 団体に加入している保険(複数回答「その他」の自由回答を分類)(続き)

		総数 ウェイトなし	総数 ウェイトあり	その他	いずれも加 入していな い	無回答	加入してい る保険があ る(計)
全体		2720	2720	92	755	93	1877
		100.0	100.0	3.4	27.8	3.4	69.0
認証年	1999年以前	121	128	8	13	8	107
		100.0	100.0	6.0	10.5	6.2	83.3
	2000～2004年	1155	1243	46	289	39	917
		100.0	100.0	3.7	23.2	3.1	73.7
	2005～2010年	922	862	28	240	30	595
	100.0	100.0	3.3	27.8	3.4	69.0	
2011年以降	500	460	10	207	15	239	
	100.0	100.0	2.3	45.0	3.2	52.0	
	100人以上	144	146	11	13	4	130
	100.0	100.0	7.2	8.6	2.9	88.5	
団体の総人数(問1、2014年3月 末人数の合算)	10人未満	420	424	6	230	15	183
		100.0	100.0	1.4	54.2	3.5	43.2
	10～49人	1746	1733	54	445	51	1237
		100.0	100.0	3.1	25.7	3.0	71.4
	50～99人	306	315	17	29	5	281
	100.0	100.0	5.4	9.2	1.7	89.1	
100人以上	144	146	11	13	4	130	
	100.0	100.0	7.2	8.6	2.9	88.5	
	10人以上	970	1012	13	558	45	413
	100.0	100.0	1.3	55.2	4.4	40.9	
1～4人	556	556	14	123	9	423	
	100.0	100.0	2.6	22.2	1.6	76.1	
	5～9人	400	366	15	19	4	344
	100.0	100.0	4.2	5.1	1.0	93.9	
10人以上	673	668	44	9	14	645	
	100.0	100.0	6.6	1.4	2.1	96.5	
	事業所の有給職員数の増減(問 1、2011年-2013年)	Q1 2014年3月末・2011年2 月末両方回答	2228	2233	81	590	52
	100.0	100.0	3.6	26.4	2.3	71.4	
増加	244	250	19	13	3	234	
	100.0	100.0	7.6	5.3	1.2	93.5	
	変わらない	592	607	18	90	13	504
	100.0	100.0	3.0	14.8	2.2	83.0	
減少	604	555	31	33	4	518	
	100.0	100.0	5.7	5.9	0.8	93.3	
	3年前も現在も有給職員は いない	788	821	12	454	31	340
	100.0	100.0	1.5	55.3	3.8	41.4	
人材構成(問11(a))	若年層が多い(1、2を選択)	323	319	12	46	8	264
		100.0	100.0	3.7	14.5	2.7	82.8
	中高年齢が多い(3、4を選 択)	2165	2163	76	624	41	1499
	100.0	100.0	3.5	28.9	1.9	69.3	
人材構成(問11(b))	男性が多い(1、2を選択)	1074	1086	24	459	23	607
		100.0	100.0	2.2	42.3	2.2	55.9
	女性が多い(3、4を選択)	1420	1403	64	224	27	1154
	100.0	100.0	4.6	15.9	1.9	82.2	
人材構成(問11(c))	大卒以上が多い(1、2を選 択)	778	868	21	350	21	501
		100.0	100.0	2.4	40.3	2.5	57.7
	学歴はばらばら(3、4を選 択)	1681	1585	67	323	27	1235
	100.0	100.0	4.2	20.4	1.7	77.9	
震災支援事業を実施(問14)	被災地で実施(1を選択)	285	183	11	32	5	148
		100.0	100.0	5.8	17.3	3.0	81.1
	被災地以外で実施(2を選 択)	168	142	15	16	5	121
		100.0	100.0	10.3	11.0	3.5	85.5
	支援物資・寄付金を送付(3 を選択)	762	846	40	134	15	697
	100.0	100.0	4.7	15.9	1.7	82.4	
特に何も行っていない(5選 択)	1241	1293	34	451	23	820	
	100.0	100.0	2.6	34.9	1.8	63.4	
昨年の年間収入(2013年度)	0円	143	151	1	105	4	43
		100.0	100.0	0.8	69.3	2.4	28.3
	1～999万円	1052	1070	25	471	31	571
		100.0	100.0	2.4	44.0	2.9	53.4
	1000～4999万円	727	712	41	56	5	650
		100.0	100.0	5.7	7.9	0.7	91.3
	5000～9999万円	250	236	8	2	2	232
		100.0	100.0	3.4	1.1	0.8	98.2
1億円以上	196	198	10	9	2	188	
	100.0	100.0	5.2	4.3	0.9	94.7	
年間収入の増減(問30、2011年 度-2013年度、2011年度以降設 立は除く)	2011/2013年度両方回答	2062	2087	78	525	35	1531
		100.0	100.0	3.8	25.2	1.7	73.3
	増加	1084	1047	40	186	14	849
		100.0	100.0	3.9	17.7	1.3	81.1
	変化なし	281	294	3	157	6	131
	100.0	100.0	0.9	53.4	2.1	44.5	
減少	697	746	36	183	15	551	
	100.0	100.0	4.8	24.5	2.0	73.8	
活動分野(問23、主要な活動分 野1番目)	保健・医療・福祉	1124	1128	60	171	8	949
		100.0	100.0	5.3	15.2	0.7	84.1
	その他の活動分野	1406	1411	29	547	25	844
	100.0	100.0	2.1	38.8	1.8	59.8	
調査対象(その1)	2004年調査サンプル	776	894	36	177	31	687
		100.0	100.0	4.0	19.8	3.5	76.9
	2014年新規サンプル	1944	1826	57	578	61	1190
	100.0	100.0	3.1	31.7	3.4	65.2	
調査対象(その2)	東北3県(岩手・宮城・福島)	504	112	4	23	4	85
		100.0	100.0	3.4	20.7	3.2	76.1
	それ以外	2216	2608	88	732	89	1792
	100.0	100.0	3.4	28.1	3.4	68.7	

【全数】

問28(1)ヒト、モノ、情報などの協力関係にある団体(複数回答)

		総数 ウェイトなし	総数 ウェイトあり	NPO法人	任意団体 (法人格のないNPO)	公益法人、 一般法人	中間支援組 織	社会福祉協 議会	労働組合	生活協同組 合	学校、幼稚 園、PTA 等(学校法 人)	病院、福祉 施設
全体		2720	2720	1269	637	712	513	886	65	141	625	776
		100.0	100.0	46.6	23.4	26.2	18.9	32.6	2.4	5.2	23.0	28.5
認証年	1999年以前	121	128	72	37	42	48	55	5	17	34	47
		100.0	100.0	56.5	28.9	32.9	37.8	43.3	3.7	13.1	26.4	36.5
	2000～2004年	1155	1243	612	319	369	246	400	38	78	294	345
		100.0	100.0	49.2	25.7	29.7	19.8	32.2	3.1	6.3	23.6	27.8
	2005～2010年	922	862	394	179	192	148	308	11	30	199	273
		100.0	100.0	45.7	20.7	22.3	17.2	35.7	1.3	3.5	23.1	31.6
	2011年以降	500	460	177	100	106	67	116	8	16	90	108
		100.0	100.0	38.5	21.7	23.1	14.6	25.1	1.8	3.4	19.5	23.4
団体の総人数(問1、2014年3月 末人数の合算)	10人未満	420	424	148	73	63	40	77	2	10	39	71
		100.0	100.0	34.9	17.2	14.7	9.5	18.2	0.4	2.4	9.3	16.7
	10～49人	1746	1733	808	401	462	312	598	45	91	406	535
		100.0	100.0	46.7	23.2	26.7	18.0	34.5	2.6	5.2	23.4	30.9
	50～99人	306	315	194	105	111	95	139	7	23	101	106
		100.0	100.0	61.5	33.3	35.4	30.3	44.2	2.3	7.4	32.2	33.7
	100人以上	144	146	82	52	63	56	55	10	14	65	45
		100.0	100.0	56.2	35.8	43.0	38.2	37.8	6.7	9.4	44.4	30.7
有給職員数(問1、2014年3月 末人数の合算)	0人	970	1012	381	237	228	124	199	19	30	173	152
		100.0	100.0	37.7	23.4	22.5	12.2	19.7	1.9	3.0	17.1	15.0
	1～4人	556	556	267	144	185	113	151	11	34	133	140
		100.0	100.0	48.0	25.9	33.3	20.3	27.1	2.0	6.1	23.9	25.2
	5～9人	400	366	186	80	98	83	162	16	16	89	144
		100.0	100.0	50.8	21.7	26.9	22.7	44.1	4.5	4.4	24.4	39.4
	10人以上	673	668	394	170	188	181	357	18	59	216	320
		100.0	100.0	59.1	25.4	28.1	27.2	53.4	2.7	8.8	32.3	48.0
事業所の有給職員数の増減(問 1、2011年-2013年)	Q1 2014年3月末・2011年2 月末両方回答	2228	2233	1088	564	627	448	762	59	128	547	660
		100.0	100.0	48.7	25.2	28.1	20.1	34.1	2.6	5.7	24.5	29.5
	増加	244	250	137	75	70	58	121	10	25	70	83
		100.0	100.0	54.7	30.0	28.0	23.0	48.4	3.8	9.8	28.0	33.2
	変わらない	592	607	284	134	165	110	198	15	34	149	174
		100.0	100.0	46.8	22.1	27.3	18.0	32.6	2.5	5.5	24.5	28.7
	減少	604	555	356	163	191	177	283	20	43	186	278
		100.0	100.0	64.1	29.4	34.4	32.0	51.0	3.5	7.7	33.5	50.1
3年前も現在も有給職員は いない	788	821	312	191	201	104	160	15	27	142	124	
	100.0	100.0	37.9	23.3	24.5	12.6	19.5	1.8	3.3	17.3	15.1	
人材構成(問11(a))	若年層が多い(1、2を選択)	323	319	180	91	101	85	115	11	18	123	110
		100.0	100.0	56.4	28.7	31.6	26.5	36.1	3.5	5.5	38.5	34.4
	中高年齢が多い(3、4を選 択)	2165	2163	1026	523	579	404	723	53	118	472	616
	100.0	100.0	47.4	24.2	26.8	18.7	33.4	2.4	5.4	21.8	28.5	
人材構成(問11(b))	男性が多い(1、2を選択)	1074	1086	456	252	310	169	219	30	31	242	189
		100.0	100.0	42.0	23.2	28.5	15.6	20.2	2.8	2.8	22.2	17.4
	女性が多い(3、4を選 択)	1420	1403	741	363	367	320	620	34	104	348	541
	100.0	100.0	52.8	25.9	26.2	22.8	44.2	2.4	7.4	24.8	38.6	
人材構成(問11(c))	大卒以上が多い(1、2を選 択)	778	868	430	258	302	186	219	24	51	235	190
		100.0	100.0	49.5	29.7	34.8	21.4	25.3	2.8	5.8	27.1	21.9
	学歴はばらばら(3、4を選 択)	1681	1585	763	357	368	302	615	38	79	353	533
	100.0	100.0	48.1	22.5	23.2	19.1	38.8	2.4	5.0	22.3	33.6	
震災支援事業を実施(問14)	被災地で実施(1を選択)	285	183	122	71	80	73	79	12	16	51	53
		100.0	100.0	66.7	38.9	43.7	39.8	43.0	6.4	9.0	27.7	29.1
	被災地以外で実施(2を選 択)	168	142	90	60	63	57	61	6	25	50	42
		100.0	100.0	63.4	42.5	44.6	40.5	42.8	4.1	17.4	34.9	29.6
	支援物資・寄付金を送付(3 を選択)	762	846	490	254	293	220	364	32	65	242	301
	100.0	100.0	57.9	30.0	34.6	26.0	43.0	3.8	7.7	28.6	35.6	
特に何も行っていない(5選 択)	1241	1293	513	240	257	168	370	15	41	257	332	
	100.0	100.0	39.7	18.6	19.9	13.0	28.6	1.2	3.2	19.9	25.7	
昨年の年間収入(2013年度)	0円	143	151	37	17	19	11	24	3	4	17	22
		100.0	100.0	24.5	11.5	12.9	7.4	16.2	2.2	2.3	11.5	14.3
	1～999万円	1052	1070	464	261	258	168	269	20	36	206	209
		100.0	100.0	43.4	24.4	24.2	15.7	25.1	1.9	3.4	19.3	19.5
	1000～4999万円	727	712	400	193	229	186	298	14	61	194	263
		100.0	100.0	56.1	27.2	32.2	26.2	41.8	2.0	8.5	27.2	36.9
	5000～9999万円	250	236	133	62	71	55	123	13	16	67	117
		100.0	100.0	56.3	26.4	30.1	23.2	52.2	5.3	6.6	28.3	49.4
1億円以上	196	198	130	54	68	56	94	8	13	74	92	
	100.0	100.0	65.9	27.2	34.3	28.2	47.2	4.3	6.7	37.3	46.7	
年間収入の増減(問30、2011年 度-2013年度、2011年度以降設 立は除く)	2011/2013年度両方回答	2062	2087	1045	528	580	434	732	56	120	511	635
		100.0	100.0	50.1	25.3	27.8	20.8	35.1	2.7	5.7	24.5	30.4
	増加	1084	1047	593	290	314	244	439	26	68	291	388
		100.0	100.0	56.6	27.7	29.9	23.3	41.9	2.5	6.5	27.7	37.1
	変化なし	281	294	109	47	50	32	57	9	4	56	51
		100.0	100.0	37.0	15.9	17.1	11.0	19.4	3.0	1.4	18.9	17.3
	減少	697	746	344	192	217	158	236	21	47	165	196
		100.0	100.0	46.0	25.7	29.0	21.1	31.7	2.8	6.3	22.1	26.2
活動分野(問23、主要な活動分 野1番目)	保健・医療・福祉	1124	1128	602	244	280	245	590	26	76	232	586
		100.0	100.0	53.3	21.6	24.8	21.7	52.3	2.3	6.8	20.6	52.0
	その他の活動分野	1406	1411	615	374	411	251	257	39	60	370	156
	100.0	100.0	43.6	26.5	29.2	17.8	18.2	2.8	4.2	26.2	11.1	
調査対象(その1)	2004年調査サンプル	776	894	454	240	259	198	303	27	65	213	269
		100.0	100.0	50.8	26.9	29.0	22.1	33.9	3.0	7.3	23.8	30.1
	2014年新規サンプル	1944	1826	814	397	453	315	583	38	76	412	507
	100.0	100.0	44.6	21.7	24.8	17.3	31.9	2.1	4.1	22.6	27.8	
調査対象(その2)	東北3県(岩手・宮城・福島)	504	112	61	27	35	33	38	4	6	26	33
		100.0	100.0	54.3	24.0	31.1	29.2	34.4	3.4	5.2	23.4	29.6
	それ以外	2216	2608	1208	610	677	480	848	61	135	599	743
	100.0	100.0	46.3	23.4	26.0	18.4	32.5	2.4	5.2	23.0	28.5	

【全数】

問28(1)ヒト、モノ、情報などの協力関係にある団体(複数回答)(続き)

	総数 ウェイトなし	総数 ウェイトあり	地縁組織 (自治会、 町内会など)	産業関連団 体	民間企業	地方自治体 (都道府 県)	地方自治体 (市区町 村)	その他	そのような 団体等はな い	無回答	協力関係に ある団体等 がある (計)
全体	2720	2720	532	296	676	804	1314	138	235	202	2284
	100.0	100.0	19.5	10.9	24.8	29.6	48.3	5.1	8.6	7.4	84.0
認証年											
1999年以前	121	128	29	15	32	42	67	7	8	13	107
	100.0	100.0	22.7	11.5	25.3	33.2	52.6	5.3	6.2	10.3	83.5
2000~2004年	1155	1243	227	140	318	390	609	62	106	89	1048
	100.0	100.0	18.3	11.2	25.6	31.4	49.0	5.0	8.5	7.2	84.3
2005~2010年	922	862	186	98	197	266	444	48	69	64	729
	100.0	100.0	21.6	11.3	22.9	30.8	51.5	5.6	8.0	7.4	84.6
2011年以降	500	460	83	42	122	99	181	19	51	31	378
	100.0	100.0	18.1	9.0	26.5	21.6	39.2	4.1	11.2	6.8	82.1
団体の総人数(問1、2014年3月 末人数の合算)											
10人未満	420	424	38	16	84	58	119	28	70	51	303
	100.0	100.0	8.9	3.8	19.8	13.6	28.0	6.7	16.6	12.0	71.4
10~49人	1746	1733	344	194	433	535	877	79	133	104	1496
	100.0	100.0	19.9	11.2	25.0	30.9	50.6	4.6	7.7	6.0	86.4
50~99人	306	315	90	45	84	132	203	19	12	15	288
	100.0	100.0	28.5	14.4	26.8	41.8	64.6	5.9	3.9	4.7	91.5
100人以上	144	146	51	34	51	66	82	8	5	12	129
	100.0	100.0	35.1	23.3	34.8	45.0	56.1	5.6	3.5	8.4	88.1
有給職員数(問1、2014年3月 末人数の合算)											
0人	970	1012	134	79	229	216	383	48	138	85	789
	100.0	100.0	13.3	7.8	22.6	21.3	37.8	4.8	13.6	8.4	78.0
1~4人	556	556	95	59	170	168	254	48	23	34	499
	100.0	100.0	17.0	10.7	30.6	30.3	45.7	8.6	4.2	6.1	89.7
5~9人	400	366	80	46	95	128	204	15	24	25	318
	100.0	100.0	21.9	12.4	25.9	35.0	55.7	4.2	6.5	6.7	86.8
10人以上	673	668	209	101	157	275	440	22	32	35	600
	100.0	100.0	31.3	15.2	23.5	41.2	65.9	3.3	4.8	5.3	89.9
事業所の有給職員数の増減(問 1、2011年-2013年)											
Q1 2014年3月末・2011年2 月末両方回答	2228	2233	454	261	570	698	1130	113	187	133	1913
	100.0	100.0	20.3	11.7	25.5	31.2	50.6	5.1	8.4	6.0	85.7
増加	244	250	65	31	71	95	146	14	17	16	217
	100.0	100.0	25.9	12.3	28.5	38.1	58.4	5.6	6.9	6.2	86.9
変わらない	592	607	119	71	154	173	301	27	39	35	532
	100.0	100.0	19.6	11.8	25.4	28.5	49.7	4.4	6.5	5.8	87.7
減少	604	555	170	95	156	248	364	33	16	18	521
	100.0	100.0	30.6	17.0	28.2	44.7	65.5	6.0	2.9	3.2	93.9
3年前も現在も有給職員は いない	788	821	100	64	188	181	319	39	114	64	643
	100.0	100.0	12.2	7.8	22.9	22.1	38.8	4.8	13.9	7.8	78.3
人材構成(問11(a))											
若年層が多い(1、2を選択)	323	319	69	46	105	117	172	11	17	13	289
	100.0	100.0	21.7	14.6	32.9	36.7	53.8	3.4	5.3	4.1	90.5
中高年齢が多い(3、4を選 択)	2165	2163	440	239	544	653	1079	112	194	120	1848
	100.0	100.0	20.4	11.1	25.2	30.2	49.9	5.2	9.0	5.6	85.5
人材構成(問11(b))											
男性が多い(1、2を選択)	1074	1086	171	145	330	306	492	60	109	58	920
	100.0	100.0	15.7	13.3	30.4	28.2	45.3	5.6	10.0	5.3	84.7
女性が多い(3、4を選択)	1420	1403	334	142	321	463	752	63	103	80	1219
	100.0	100.0	23.8	10.1	22.9	33.0	53.6	4.5	7.3	5.7	86.9
人材構成(問11(c))											
大卒以上が多い(1、2を選 択)	778	868	141	106	300	291	397	55	72	43	753
	100.0	100.0	16.3	12.2	34.5	33.5	45.7	6.4	8.3	5.0	86.7
学歴はばらばら(3、4を選 択)	1681	1585	363	177	353	473	836	66	138	84	1364
	100.0	100.0	22.9	11.2	22.2	29.9	52.7	4.2	8.7	5.3	86.0
震災支援事業を実施(問14)											
被災地で実施(1を選択)	285	183	55	34	80	85	101	9	6	11	166
	100.0	100.0	30.0	18.3	43.7	46.5	55.5	4.9	3.4	6.1	90.5
被災地以外で実施(2を選 択)	168	142	46	27	45	60	88	11	8	6	128
	100.0	100.0	32.2	18.8	31.8	42.6	61.9	7.8	5.5	4.1	90.4
支援物資・寄付金を送付(3 を選択)	762	846	228	113	219	303	484	45	43	37	767
	100.0	100.0	27.0	13.3	25.9	35.8	57.2	5.3	5.0	4.4	90.6
特に何も行ってない(5選 択)	1241	1293	203	112	309	330	583	56	149	80	1063
	100.0	100.0	15.7	8.7	23.9	25.5	45.1	4.3	11.6	6.2	82.2
昨年の年間収入(2013年度)											
0円	143	151	16	11	30	18	38	5	41	13	96
	100.0	100.0	10.7	7.3	19.6	11.7	24.9	3.5	27.4	8.9	63.7
1~999万円	1052	1070	181	98	258	248	462	67	99	60	910
	100.0	100.0	17.0	9.1	24.1	23.2	43.2	6.2	9.3	5.6	85.1
1000~4999万円	727	712	175	88	206	255	406	33	37	32	643
	100.0	100.0	24.5	12.4	28.9	35.8	57.0	4.6	5.2	4.5	90.3
5000~9999万円	250	236	75	44	68	119	164	11	7	7	223
	100.0	100.0	31.5	18.6	28.6	50.3	69.6	4.7	3.1	2.8	94.1
1億円以上	196	198	50	26	56	83	114	8	12	8	178
	100.0	100.0	25.5	13.2	28.2	42.0	57.7	4.2	6.0	4.3	89.7
年間収入の増減(問30、2011年 度-2013年度、2011年度以降設 立は除く)											
2011/2013年度両方回答	2062	2087	444	245	541	662	1072	111	175	107	1805
	100.0	100.0	21.3	11.7	25.9	31.7	51.4	5.3	8.4	5.1	86.5
増加	1084	1047	247	146	275	372	579	63	58	43	946
	100.0	100.0	23.6	13.9	26.3	35.5	55.3	6.0	5.5	4.1	90.4
変化なし	281	294	43	21	58	59	111	8	58	21	215
	100.0	100.0	14.7	7.2	19.9	20.0	37.7	2.8	19.7	7.2	73.1
減少	697	746	154	78	207	231	383	40	59	43	644
	100.0	100.0	20.6	10.4	27.7	31.0	51.3	5.4	8.0	5.7	86.3
活動分野(問23、主要な活動分 野1番目)											
保健・医療・福祉	1124	1128	250	86	210	364	602	53	96	52	980
	100.0	100.0	22.2	7.6	18.6	32.2	53.4	4.7	8.5	4.6	86.8
その他の活動分野	1406	1411	259	202	438	409	661	82	129	81	1201
	100.0	100.0	18.3	14.3	31.0	29.0	46.9	5.8	9.1	5.8	85.1
調査対象(その1)											
2004年調査サンプル	776	894	174	108	208	266	447	39	68	76	750
	100.0	100.0	19.5	12.0	23.2	29.7	50.0	4.4	7.7	8.5	83.9
2014年新規サンプル	1944	1826	357	188	468	538	867	99	166	126	1534
	100.0	100.0	19.6	10.3	25.6	29.5	47.5	5.4	9.1	6.9	84.0
調査対象(その2)											
東北3県(岩手・宮城・福島)	504	112	27	21	30	40	60	5	5	10	97
	100.0	100.0	23.9	18.5	27.0	35.8	53.5	4.4	4.7	8.5	86.8
それ以外	2216	2608	505	275	646	764	1254	133	229	192	2186
	100.0	100.0	19.4	10.5	24.8	29.3	48.1	5.1	8.8	7.4	83.8

【全数】
問28(2)資金の提供を受けている団体(複数回答)

	総数 ウェイトなし	総数 ウェイトあり	NPO法人	任意団体 (法人格のないNPO)	公益法人、 一般法人	中間支援組 織	社会福祉協 議会	労働組合	生活協同組 合	学校、幼稚 園、PTA 等(学校法 人)	病院、福祉 施設	
全体	2720	2720	75	53	272	66	147	23	29	37	67	
	100.0	100.0	2.8	2.0	10.0	2.4	5.4	0.9	1.1	1.4	2.5	
認証年	1999年以前	121	128	2	3	24	5	8	4	3	4	4
	100.0	100.0	1.5	2.4	18.7	3.5	5.9	3.0	2.6	2.8	2.9	
	2000~2004年	1155	1243	30	25	130	35	67	8	16	19	25
	100.0	100.0	2.4	2.0	10.5	2.8	5.4	0.7	1.3	1.5	2.0	
	2005~2010年	922	862	28	17	71	13	58	7	7	9	25
	100.0	100.0	3.3	2.0	8.2	1.5	6.8	0.8	0.8	1.1	2.9	
	2011年以降	500	460	15	9	46	14	14	3	3	4	13
	100.0	100.0	3.3	1.9	10.0	3.0	3.0	0.6	0.7	0.8	2.8	
団体の総人数(問1、2014年3月 末人数の合算)	10人未満	420	424	9	8	18	4	7	1	1	3	11
	100.0	100.0	2.0	1.9	4.4	0.9	1.7	0.3	0.3	0.7	2.5	
	10~49人	1746	1733	43	34	173	40	101	16	18	22	36
	100.0	100.0	2.5	1.9	10.0	2.3	5.8	0.9	1.0	1.2	2.1	
	50~99人	306	315	12	5	46	11	19	3	5	4	6
	100.0	100.0	3.7	1.6	14.6	3.4	5.9	0.8	1.7	1.3	1.9	
	100人以上	144	146	7	7	29	10	20	3	5	8	13
	100.0	100.0	4.9	4.5	19.9	6.6	13.8	2.3	3.5	5.5	8.6	
有給職員数(問1、2014年3月 末人数の合算)	0人	970	1012	21	19	109	27	35	5	5	17	26
	100.0	100.0	2.1	1.8	10.7	2.7	3.4	0.5	0.5	1.7	2.6	
	1~4人	556	556	16	17	80	13	31	7	7	11	13
	100.0	100.0	2.9	3.1	14.3	2.3	5.5	1.3	1.3	2.0	2.4	
	5~9人	400	366	8	7	26	5	29	7	3	4	14
	100.0	100.0	2.1	1.8	7.1	1.3	7.9	1.9	0.9	1.1	3.7	
	10人以上	673	668	27	10	55	20	53	4	13	5	12
	100.0	100.0	4.1	1.6	8.2	3.0	7.9	0.6	2.0	0.7	1.8	
事業所の有給職員数の増減(問 1、2011年-2013年)	Q1 2014年3月末・2011年2 月末両方回答	2228	2233	63	50	252	58	135	22	27	34	57
	100.0	100.0	2.8	2.3	11.3	2.6	6.1	1.0	1.2	1.5	2.5	
	増加	244	250	11	6	24	10	16	2	3	5	5
	100.0	100.0	4.6	2.5	9.5	4.1	6.2	0.8	1.2	2.1	1.9	
	変わらない	592	607	10	12	60	7	45	11	6	9	17
	100.0	100.0	1.7	2.0	9.9	1.2	7.4	1.8	1.0	1.5	2.8	
	減少	604	555	27	14	66	18	44	5	13	4	13
	100.0	100.0	4.9	2.5	11.9	3.3	8.0	1.0	2.4	0.6	2.3	
	3年前も現在も有給職員は いない	788	821	14	18	102	23	31	4	5	17	22
	100.0	100.0	1.7	2.1	12.4	2.7	3.8	0.5	0.6	2.0	2.7	
人材構成(問11(a))	若年層が多い(1、2を選択)	323	319	18	12	45	13	26	5	6	13	8
	100.0	100.0	5.6	3.7	14.0	4.0	8.3	1.5	1.9	4.0	2.4	
	中高齢者が多い(3、4を選 択)	2165	2163	51	38	218	49	113	17	20	20	55
	100.0	100.0	2.3	1.8	10.1	2.3	5.2	0.8	0.9	0.9	2.6	
人材構成(問11(b))	男性が多い(1、2を選択)	1074	1086	25	23	127	20	33	11	4	16	25
	100.0	100.0	2.3	2.1	11.7	1.9	3.1	1.0	0.4	2.1	2.3	
	女性が多い(3、4を選択)	1420	1403	41	28	138	42	106	12	22	16	39
	100.0	100.0	2.9	2.0	9.8	3.0	7.6	0.9	1.6	1.1	2.8	
人材構成(問11(c))	大卒以上が多い(1、2を選 択)	778	868	29	24	116	26	40	10	5	19	26
	100.0	100.0	3.4	2.8	13.4	3.0	4.7	1.1	0.6	2.2	3.0	
	学歴はばらばら(3、4を選 択)	1681	1585	37	26	144	37	98	13	20	13	40
	100.0	100.0	2.3	1.6	9.1	2.3	6.2	0.9	1.2	0.8	2.5	
震災支援事業を実施(問14)	被災地で実施(1を選択)	285	183	16	6	41	12	13	8	6	6	11
	100.0	100.0	8.7	3.5	22.3	6.8	7.0	4.1	3.2	3.3	5.9	
	被災地以外で実施(2を選 択)	168	142	10	4	31	6	13	3	3	3	8
	100.0	100.0	6.9	2.5	21.9	4.5	9.2	2.0	2.0	2.1	5.4	
	支援物資・寄付金を送付(3 を選択)	762	846	23	23	108	32	60	8	13	18	23
	100.0	100.0	2.7	2.7	12.7	3.8	7.1	0.9	1.5	2.1	2.7	
	特に何も行ってない(5選 択)	1241	1293	36	20	105	20	58	5	7	10	27
	100.0	100.0	2.8	1.6	8.1	1.6	4.4	0.4	0.6	0.7	2.1	
昨年の年間収入(2013年度)	0円	143	151	1	2	2	1	0	-	-	-	1
	100.0	100.0	0.5	1.4	1.1	0.3	0.1	-	-	-	-	1.0
	1~999万円	1052	1070	23	24	124	26	54	11	9	17	30
	100.0	100.0	2.2	2.3	11.6	2.5	5.1	1.1	0.8	1.6	2.8	
	1000~4999万円	727	712	32	18	79	21	47	6	10	9	24
	100.0	100.0	4.5	2.5	11.1	2.9	6.6	0.9	1.4	1.3	3.3	
	5000~9999万円	250	236	6	2	13	7	15	3	1	2	2
	100.0	100.0	2.7	0.6	5.7	2.9	6.2	1.1	0.6	1.0	1.0	
	1億円以上	196	198	8	6	33	4	21	2	7	5	7
	100.0	100.0	4.1	2.8	16.6	2.2	10.6	1.0	3.4	2.3	3.6	
年間収入の増減(問30、2011年 度-2013年度、2011年度以降設 立は除く)	2011/2013年度両方回答	2062	2087	60	45	229	50	127	21	25	32	56
	100.0	100.0	2.9	2.1	11.0	2.4	6.1	1.0	1.2	1.5	2.7	
	増加	1084	1047	36	17	134	29	76	11	16	17	26
	100.0	100.0	3.5	1.6	12.8	2.7	7.3	1.0	1.5	1.6	2.5	
	変化なし	281	294	6	9	11	2	10	3	2	1	4
	100.0	100.0	1.9	2.9	3.9	0.6	3.5	1.0	0.6	0.3	1.4	
	減少	697	746	18	19	84	20	40	7	8	14	25
	100.0	100.0	2.4	2.6	11.2	2.7	5.4	0.9	1.1	1.9	3.4	
活動分野(問23、主要な活動分 野1番目)	保健・医療・福祉	1124	1128	31	17	75	26	100	3	12	7	38
	100.0	100.0	2.7	1.5	6.6	2.3	8.8	0.2	1.1	0.6	3.4	
	その他の活動分野	1406	1411	43	37	186	40	44	21	16	26	29
	100.0	100.0	3.0	2.6	13.2	2.9	3.1	1.5	1.1	1.9	2.0	
調査対象(その1)	2004年調査サンプル	776	894	15	8	94	25	44	7	8	13	23
	100.0	100.0	1.7	0.9	10.5	2.8	4.9	0.8	0.9	1.4	2.5	
	2014年新規サンプル	1944	1826	60	45	178	42	103	16	21	24	44
	100.0	100.0	3.3	2.4	9.7	2.3	5.7	0.9	1.2	1.3	2.4	
調査対象(その2)	東北3県(岩手・宮城・福島)	504	112	9	3	21	8	6	1	2	1	3
	100.0	100.0	8.4	2.9	18.7	7.5	5.8	0.8	1.7	1.0	2.4	
	それ以外	2216	2608	66	50	251	58	141	22	27	36	64
	100.0	100.0	2.5	1.9	9.6	2.2	5.4	0.9	1.0	1.4	2.5	

【全数】

問28(2)資金の提供を受けている団体(複数回答)(続き)

		総数 ウェイトなし	総数 ウェイトあり	地縁組織 (自治会、 町内会など)	産業関連団 体	民間企業	地方自治体 (都道府 県)	地方自治体 (市区町 村)	その他	そのような 団体等はな い	無回答	協力関係に ある団体等 がある (計)
全体		2720	2720	32	35	376	346	639	115	1288	168	1264
		100.0	100.0	1.2	1.3	13.8	12.7	23.5	4.2	47.4	6.2	46.5
認証年	1999年以前	121	128	-	3	25	13	26	9	58	11	60
		100.0	100.0	-	2.4	19.2	10.3	20.2	6.7	45.2	8.2	46.6
	2000～2004年	1155	1243	16	18	185	154	285	57	589	77	577
		100.0	100.0	1.3	1.5	14.9	12.4	22.9	4.6	47.4	6.2	46.4
	2005～2010年	922	862	10	6	96	137	242	34	397	53	413
		100.0	100.0	1.2	0.7	11.1	15.9	28.1	3.9	46.0	6.1	47.9
2011年以降		500	460	6	5	66	39	78	14	232	23	205
		100.0	100.0	1.3	1.0	14.4	8.4	17.0	3.1	50.5	5.0	44.5
団体の総人数(問1、2014年3月 末人数の合算)	10人未満	420	424	1	1	53	23	42	19	240	42	143
		100.0	100.0	0.3	0.2	12.6	5.5	9.8	4.4	56.5	9.8	33.6
	10～49人	1746	1733	20	19	224	235	427	67	832	83	817
		100.0	100.0	1.2	1.1	12.9	13.6	24.7	3.8	48.0	4.8	47.2
	50～99人	306	315	4	7	42	50	107	19	131	13	170
	100.0	100.0	1.2	2.2	13.2	15.8	33.9	6.1	41.8	4.1	54.1	
100人以上		144	146	6	7	39	29	48	9	47	9	90
		100.0	100.0	4.4	4.9	26.5	19.9	32.6	6.3	32.2	6.5	61.4
	有給職員数(問1、2014年3月 末人数の合算)	970	1012	17	12	154	77	158	39	537	70	405
		100.0	100.0	1.7	1.2	15.3	7.7	15.6	3.8	53.0	7.0	40.0
	1～4人	556	556	3	11	114	83	159	39	194	24	338
	100.0	100.0	0.6	1.9	20.5	14.9	28.6	7.1	34.9	4.3	60.9	
5～9人		400	366	5	2	44	58	117	14	165	19	182
		100.0	100.0	1.3	0.6	12.0	15.8	31.9	3.8	45.0	5.3	49.7
	10人以上	673	668	6	9	45	118	191	18	341	32	295
	100.0	100.0	0.9	1.3	6.7	17.7	28.5	2.7	51.1	4.8	44.1	
事業所の有給職員数の増減(問 1、2011年-2013年)	Q1 2014年3月末・2011年2 月末両方回答	2228	2233	31	29	313	306	546	98	1051	111	1071
		100.0	100.0	1.4	1.3	14.0	13.7	24.5	4.4	47.1	5.0	48.0
	増加	244	250	6	7	33	38	59	12	123	15	112
		100.0	100.0	2.5	2.8	13.0	15.2	23.8	4.7	49.4	6.0	44.6
	変わらない	592	607	4	5	88	85	184	24	267	28	311
		100.0	100.0	0.7	0.8	14.5	14.0	30.2	3.9	44.0	4.7	51.3
	減少	604	555	4	9	66	119	172	26	227	15	313
	100.0	100.0	0.7	1.6	11.9	21.4	31.0	4.8	40.9	2.6	56.5	
3年前も現在も有給職員は いない		788	821	16	8	126	65	131	36	434	53	335
		100.0	100.0	2.0	1.0	15.3	7.9	16.0	4.4	52.8	6.4	40.8
人材構成(問11(a))	若年層が多い(1、2を選択)	323	319	4	5	50	59	72	9	152	13	154
		100.0	100.0	1.4	1.5	15.6	18.4	22.4	2.7	47.7	4.1	48.2
	中高年齢者が多い(3、4を選 択)	2165	2163	25	29	311	277	538	97	1029	91	1042
	100.0	100.0	1.2	1.3	14.4	12.8	24.9	4.5	47.6	4.2	48.2	
人材構成(問11(b))	男性が多い(1、2を選択)	1074	1086	11	18	197	126	234	47	524	44	518
		100.0	100.0	1.0	1.7	18.2	11.6	21.5	4.3	48.2	4.1	47.7
	女性が多い(3、4を選択)	1420	1403	19	17	165	209	378	57	659	63	681
	100.0	100.0	1.3	1.2	11.8	14.9	27.0	4.1	47.0	4.5	48.6	
人材構成(問11(c))	大卒以上が多い(1、2を選 択)	778	868	7	14	190	121	181	51	381	36	451
		100.0	100.0	0.8	1.6	21.9	13.9	20.8	5.9	43.9	4.2	51.9
	学歴はばらばら(3、4を選 択)	1681	1585	22	21	171	206	417	55	788	65	732
	100.0	100.0	1.4	1.3	10.8	13.0	26.3	3.5	49.7	4.1	46.2	
震災支援事業を実施(問14)	被災地で実施(1を選択)	285	183	4	9	44	33	43	10	68	9	107
		100.0	100.0	2.3	4.7	24.0	18.2	23.5	5.7	37.0	4.8	58.3
	被災地以外で実施(2を選 択)	168	142	5	5	30	25	41	11	61	6	75
		100.0	100.0	3.8	3.5	21.0	17.4	28.8	7.5	43.2	3.9	52.9
	支援物資・寄付金を送付(3 を選択)	762	846	13	17	115	115	239	36	392	24	431
	100.0	100.0	1.5	2.1	13.6	13.6	28.2	4.2	46.3	2.8	50.9	
特に何も行っていない(5選 択)	1241	1293	12	10	179	157	283	50	647	67	579	
	100.0	100.0	0.9	0.8	13.8	12.2	21.9	3.8	50.0	5.2	44.8	
昨年の年間収入(2013年度)	0円	143	151	2	-	11	6	12	1	108	12	31
		100.0	100.0	1.4	-	7.0	3.7	8.1	1.0	71.3	8.0	20.7
	1～999万円	1052	1070	19	19	184	103	221	57	499	45	526
		100.0	100.0	1.8	1.8	17.2	9.6	20.6	5.3	46.6	4.2	49.2
	1000～4999万円	727	712	7	7	98	112	223	29	307	21	384
		100.0	100.0	0.9	1.0	13.7	15.7	31.3	4.0	43.1	2.9	54.0
	5000～9999万円	250	236	1	4	20	49	66	11	127	7	103
	100.0	100.0	0.4	1.5	8.4	20.6	27.9	4.7	53.8	2.8	43.4	
1億円以上	196	198	3	4	30	46	66	7	80	6	112	
	100.0	100.0	1.6	2.3	15.3	23.2	33.4	3.3	40.3	3.3	56.5	
年間収入の増減(問30、2011年 度-2013年度、2011年度以降設 立は除く)	2011/2013年度両方回答	2062	2087	28	30	302	295	540	94	978	81	1028
		100.0	100.0	1.3	1.5	14.5	14.1	25.9	4.5	46.8	3.9	49.3
	増加	1084	1047	13	17	137	170	294	52	467	32	548
		100.0	100.0	1.2	1.7	13.1	16.2	28.1	5.0	44.6	3.1	52.3
	変化なし	281	294	5	2	35	23	54	8	163	16	114
	100.0	100.0	1.8	0.7	12.0	7.8	18.6	2.7	55.4	5.6	39.0	
減少	697	746	10	11	130	102	192	34	348	32	366	
	100.0	100.0	1.3	1.5	17.4	13.7	25.7	4.5	46.6	4.3	49.1	
活動分野(問23、主要な活動分 野1番目)	保健・医療・福祉	1124	1128	8	2	82	152	269	38	605	41	482
		100.0	100.0	0.7	0.2	7.3	13.5	23.9	3.4	53.6	3.7	42.7
その他の活動分野	1406	1411	22	33	277	182	344	70	620	59	731	
	100.0	100.0	1.5	2.3	19.6	12.9	24.4	5.0	44.0	4.2	51.8	
調査対象(その1)	2004年調査サンプル	776	894	8	16	121	102	208	38	436	63	395
		100.0	100.0	0.9	1.8	13.5	11.4	23.3	4.3	48.8	7.0	44.2
	2014年新規サンプル	1944	1826	23	19	255	244	430	77	852	105	869
	100.0	100.0	1.3	1.0	14.0	13.4	23.6	4.2	46.7	5.7	47.6	
調査対象(その2)	東北3県(岩手・宮城・福島)	504	112	1	3	17	21	29	6	42	6	64
		100.0	100.0	1.2	2.3	14.8	18.9	25.9	5.1	37.2	5.5	57.3
	それ以外	2216	2608	30	33	360	325					

【協力、資金提供を受けている】
問28付問 自団体の活動にとって最も重要だと思う団体

		総数 ウェイトなし	総数 ウェイトあり	NPO法人	任意団体 (法人格の ないNPO)	公益法人、 一般法人	中間支援組 織	社会福祉協 議会	労働組合	生活協同組 合	学校、幼稚 園、PTA 等(学校法 人)	病院、福祉 施設
全体		2360	2336	276	81	143	55	71	12	10	90	179
		100.0	100.0	11.8	3.5	6.1	2.4	3.1	0.5	0.4	3.8	7.7
認証年	1999年以前	104	109	24	4	8	7	3	-	1	2	11
		100.0	100.0	21.7	3.3	7.1	6.4	3.1	-	1.1	1.7	9.9
	2000～2004年	1003	1070	132	42	66	28	41	6	6	34	87
		100.0	100.0	12.3	4.0	6.2	2.6	3.8	0.6	0.6	3.2	8.2
	2005～2010年	809	748	86	21	35	11	17	2	1	33	53
	100.0	100.0	11.5	2.8	4.7	1.4	2.3	0.3	0.2	4.4	7.1	
	2011年以降	427	387	33	14	34	10	9	2	2	16	28
		100.0	100.0	8.6	3.6	8.7	2.5	2.2	0.5	0.5	4.1	7.3
団体の総人数(問1、2014年3月 末人数の合算)	10人未満	317	316	43	17	15	8	13	-	-	11	24
		100.0	100.0	13.5	5.2	4.8	2.7	4.0	-	-	3.6	7.6
	10～49人	1550	1524	178	53	96	36	47	8	6	58	131
		100.0	100.0	11.7	3.5	6.3	2.3	3.1	0.5	0.4	3.8	8.6
	50～99人	288	290	32	10	24	9	11	-	1	8	12
	100.0	100.0	11.0	3.3	8.4	3.0	3.6	-	0.5	2.8	4.1	
	100人以上	132	134	14	2	5	2	0	3	1	8	5
		100.0	100.0	10.6	1.4	3.4	1.5	0.1	2.1	0.8	6.0	3.5
有給職員数(問1、2014年3月 末人数の合算)	0人	787	816	96	41	79	20	25	3	2	44	57
		100.0	100.0	11.8	5.0	9.7	2.5	3.1	0.4	0.3	5.3	7.0
	1～4人	513	511	54	29	34	10	8	1	2	18	28
		100.0	100.0	10.7	5.8	6.6	1.9	1.5	0.2	0.5	3.5	5.5
	5～9人	359	324	35	6	14	8	8	4	-	12	28
	100.0	100.0	10.8	1.8	4.4	2.5	2.4	1.1	-	3.7	8.5	
	10人以上	617	603	79	3	15	17	29	3	4	12	58
		100.0	100.0	13.2	0.6	2.4	2.8	4.9	0.5	0.7	2.0	9.7
事業所の有給職員数の増減(問 1、2011年-2013年)	Q1 2014年3月末・2011年2 月末両方回答	1967	1949	241	71	125	49	60	9	9	70	147
		100.0	100.0	12.3	3.6	6.4	2.5	3.1	0.5	0.4	3.6	7.5
	増加	219	218	29	5	10	9	10	3	2	4	16
		100.0	100.0	13.5	2.5	4.7	4.1	4.5	1.2	1.0	1.8	7.2
	変わらない	531	541	57	20	29	11	12	5	2	22	36
		100.0	100.0	10.5	3.8	5.4	2.0	2.2	0.9	0.4	4.1	6.6
	減少	574	524	71	12	18	14	16	-	2	6	48
	100.0	100.0	13.6	2.3	3.4	2.7	3.1	-	0.4	1.1	9.2	
	3年前も現在も有給職員は いない	643	666	83	33	68	16	22	1	2	38	47
		100.0	100.0	12.5	5.0	10.2	2.3	3.3	0.2	0.3	5.7	7.1
人材構成(問11(a))	若年層が多い(1、2を選択)	296	291	33	9	14	8	12	-	-	14	19
		100.0	100.0	11.5	3.0	4.7	2.8	4.1	-	-	4.9	6.6
	中高年齢層が多い(3、4を選 択)	1911	1893	220	66	123	44	54	12	10	70	142
	100.0	100.0	11.6	3.5	6.5	2.3	2.9	0.6	0.6	3.7	7.5	
人材構成(問11(b))	男性が多い(1、2を選択)	936	942	95	39	78	21	21	9	1	42	43
		100.0	100.0	10.0	4.1	8.3	2.2	2.2	1.0	0.1	4.4	4.5
	女性が多い(3、4を選択)	1275	1246	157	38	59	32	45	1	10	42	125
	100.0	100.0	12.6	3.1	4.7	2.6	3.6	0.1	0.8	3.4	10.0	
人材構成(問11(c))	大卒以上が多い(1、2を選 択)	690	768	85	44	59	19	17	3	-	45	49
		100.0	100.0	11.1	5.8	7.7	2.5	2.2	0.4	-	5.9	6.4
	学歴はばらばら(3、4を選 択)	1496	1392	168	32	75	33	50	6	10	38	116
	100.0	100.0	12.0	2.3	5.4	2.4	3.6	0.5	0.8	2.7	8.3	
震災支援事業を実施(問14)	被災地で実施(1を選択)	269	170	30	3	14	12	2	3	-	6	13
		100.0	100.0	17.6	1.7	8.2	6.9	1.4	1.9	-	3.5	7.8
	被災地以外で実施(2を選 択)	155	131	15	5	12	8	2	-	1	4	7
		100.0	100.0	11.7	3.6	9.0	6.3	1.3	-	0.9	2.9	5.5
	支援物資・寄付金を送付(3 を選択)	709	787	108	26	41	26	28	7	7	17	74
	100.0	100.0	13.7	3.3	5.2	3.3	3.5	0.9	0.8	2.1	9.4	
	特に何も行っていない(5を 選択)	1048	1080	108	45	60	18	32	3	3	52	77
		100.0	100.0	10.0	4.1	5.6	1.6	2.9	0.3	0.2	4.8	7.2
昨年の年間収入(2013年度)	0円	97	98	7	2	5	2	5	-	-	2	8
		100.0	100.0	7.4	2.1	5.6	1.8	5.3	-	-	2.3	8.1
	1～999万円	928	940	111	48	66	23	29	5	4	45	61
		100.0	100.0	11.9	5.1	7.0	2.4	3.1	0.6	0.4	4.8	6.4
	1000～4999万円	677	656	84	19	43	14	22	2	6	17	43
		100.0	100.0	12.8	2.8	6.6	2.2	3.4	0.3	0.8	2.6	6.6
	5000～9999万円	233	223	21	2	3	7	7	1	-	5	30
	100.0	100.0	9.3	0.9	1.3	3.1	3.0	0.7	-	2.2	13.4	
	1億円以上	182	180	27	3	6	3	3	1	1	3	21
		100.0	100.0	15.1	1.5	3.3	1.7	1.6	0.8	0.6	1.9	11.8
年間収入の増減(問30、2011年 度-2013年度、2011年度以降設 立は除く)	2011/2013年度両方回答	1843	1846	220	63	104	43	62	10	7	67	145
		100.0	100.0	11.9	3.4	5.7	2.3	3.3	0.5	0.4	3.6	7.8
	増加	999	962	136	27	55	17	27	3	4	28	87
		100.0	100.0	14.1	2.8	5.7	1.8	2.8	0.3	0.5	2.9	9.0
	変化なし	219	225	16	5	6	3	10	1	-	10	19
	100.0	100.0	7.0	2.0	2.8	1.2	4.4	0.5	-	4.5	8.3	
	減少	625	659	69	31	43	23	25	6	3	29	39
		100.0	100.0	10.5	4.7	6.5	3.5	3.7	0.9	0.4	4.3	5.9
活動分野(問23、主要な活動分 野1番目)	保健・医療・福祉	999	992	144	22	34	33	58	1	4	19	143
		100.0	100.0	14.5	2.3	3.4	3.3	5.9	0.1	0.4	1.9	14.4
	その他の活動分野	1248	1240	126	57	107	23	8	10	5	69	29
		100.0	100.0	10.2	4.6	8.6	1.8	0.6	0.8	0.4	5.6	2.3
調査対象(その1)	2004年調査サンプル	675	771	116	25	48	26	30	3	5	30	59
		100.0	100.0	15.0	3.3	6.3	3.3	3.9	0.4	0.6	3.9	7.7
	2014年新規サンプル	1685	1565	160	56	95	30	41	9	6	60	120
	100.0	100.0	10.2	3.5	6.1	1.9	2.6	0.6	0.4	3.8	7.7	
調査対象(その2)	東北3県(岩手・宮城・福島)	451	100	15	2	6	5	2	-	2	2	8
		100.0	100.0	15.1	1.8	6.2	4.5	1.9	-	0.4	1.8	8.1
	それ以外	1909	2235	261	79	137	51	69	12	10	88	171
	100.0	100.0	11.7	3.5	6.1	2.3	3.1	0.5	0.5	3.9	7.7	

【協力、資金提供を受けている】

問28付問 自団体の活動にとって最も重要だと思う団体(続き)

		総数 ウェイトなし	総数 ウェイトあり	地縁組織 (自治会、 町内会など)	産業関連団 体	民間企業	地方自治体 (都道府 県)	地方自治体 (市区町 村)	その他	無回答
全体		2360	2336	61	16	229	210	675	62	165
		100.0	100.0	2.6	0.7	9.8	9.0	28.9	2.7	7.1
認証年	1999年以前	104	109	2	-	5	8	23	5	7
		100.0	100.0	1.6	-	4.6	7.7	20.8	4.5	6.5
	2000～2004年	1003	1070	21	5	106	97	304	28	65
		100.0	100.0	1.9	0.5	10.0	9.1	28.4	2.7	6.1
	2005～2010年	809	748	21	4	59	71	257	16	60
		100.0	100.0	2.8	0.5	7.9	9.5	34.4	2.2	8.1
2011年以降	427	387	17	7	55	31	90	9	30	
	100.0	100.0	4.5	1.9	14.1	8.0	23.3	2.4	7.8	
団体の総人数(問1、2014年3月 末人数の合算)	10人未満	317	316	8	3	48	23	52	8	43
		100.0	100.0	2.6	1.0	15.3	7.1	16.4	2.5	13.6
	10～49人	1550	1524	33	12	141	134	458	37	97
		100.0	100.0	2.2	0.8	9.2	8.8	30.1	2.4	6.4
	50～99人	288	290	8	1	14	30	112	9	9
	100.0	100.0	2.6	0.5	4.9	10.4	38.8	3.0	2.9	
100人以上	132	134	8	0	14	16	38	9	9	
	100.0	100.0	5.9	0.1	10.7	12.1	28.5	6.7	6.6	
有給職員数(問1、2014年3月 末人数の合算)	0人	787	816	30	8	93	51	168	23	74
		100.0	100.0	3.6	1.0	11.4	6.3	20.7	2.9	9.1
	1～4人	513	511	8	5	84	45	137	22	25
		100.0	100.0	1.5	1.1	16.4	8.9	26.7	4.4	5.0
	5～9人	359	324	3	0	24	29	120	8	25
	100.0	100.0	1.0	0.1	7.4	9.0	37.2	2.5	7.6	
10人以上	617	603	15	2	16	74	237	6	33	
	100.0	100.0	2.4	0.4	2.7	12.2	39.3	1.0	5.5	
事業所の有給職員数の増減(問 1、2011年-2013年)	Q1 2014年3月末・2011年2 月末両方回答	1967	1949	49	13	175	170	585	54	122
		100.0	100.0	2.5	0.7	9.0	8.7	30.0	2.8	6.3
	増加	219	218	4	1	19	21	68	4	12
		100.0	100.0	1.9	0.4	8.5	9.8	31.3	2.0	5.6
	変わらない	531	541	5	4	62	40	188	18	29
		100.0	100.0	1.0	0.8	11.5	7.4	34.7	3.3	5.4
減少	574	524	13	3	27	71	184	13	25	
	100.0	100.0	2.6	0.5	5.2	13.5	35.1	2.5	4.8	
3年前も現在も有給職員は いない	643	666	26	5	67	37	146	18	56	
	100.0	100.0	4.0	0.7	10.1	5.6	21.8	2.7	8.3	
人材構成(問11(a))	若年層が多い(1、2を選択)	296	291	9	-	37	27	71	7	31
		100.0	100.0	3.1	-	12.8	9.3	24.5	2.4	10.5
	中高年齢が多い(3、4を選 択)	1911	1893	44	15	181	174	572	46	119
	100.0	100.0	2.3	0.8	9.5	9.2	30.2	2.4	6.3	
人材構成(問11(b))	男性が多い(1、2を選択)	936	942	23	13	139	86	243	26	66
		100.0	100.0	2.4	1.4	14.7	9.1	25.8	2.7	7.0
	女性が多い(3、4を選 択)	1275	1246	31	3	80	110	400	27	85
	100.0	100.0	2.5	0.2	6.4	8.9	32.1	2.2	6.8	
人材構成(問11(c))	大卒以上が多い(1、2を選 択)	690	768	11	7	118	74	158	24	53
		100.0	100.0	1.4	1.0	15.4	9.7	20.6	3.2	7.0
	学歴はばらばら(3、4を選 択)	1496	1392	40	8	101	124	477	27	87
	100.0	100.0	2.9	0.6	7.2	8.9	34.3	1.9	6.3	
震災支援事業を実施(問14)	被災地で実施(1を選択)	269	170	5	1	14	13	40	4	10
		100.0	100.0	3.1	0.5	8.4	7.4	23.5	2.1	5.8
	被災地以外で実施(2を選 択)	155	131	6	1	4	11	38	5	12
		100.0	100.0	4.6	0.7	3.1	8.3	29.1	4.2	8.9
	支援物資・寄付金を送付(3 を選択)	709	787	24	2	56	63	253	13	44
	100.0	100.0	3.1	0.3	7.1	8.0	32.1	1.7	5.6	
特に何も行っていない(5を 選択)	1048	1080	21	11	124	107	311	30	78	
	100.0	100.0	2.0	1.0	11.5	9.9	28.8	2.8	7.2	
昨年の年間収入(2013年度)	0円	97	98	6	2	16	6	20	1	14
		100.0	100.0	6.4	2.1	16.4	6.5	21.0	0.9	14.1
	1～999万円	928	940	30	11	121	66	229	29	62
		100.0	100.0	3.2	1.2	12.9	7.0	24.3	3.1	6.6
	1000～4999万円	677	656	10	1	51	57	240	13	34
		100.0	100.0	1.6	0.1	7.8	8.7	36.5	2.0	5.1
5000～9999万円	233	223	4	-	9	35	74	8	17	
	100.0	100.0	1.7	-	4.0	15.7	33.3	3.6	7.9	
1億円以上	182	180	2	-	9	18	69	3	9	
	100.0	100.0	1.4	-	5.1	10.2	38.1	1.8	5.2	
年間収入の増減(問30、2011年 度-2013年度、2011年度以降設 立は除く)	2011/2013年度両方回答	1843	1846	40	11	170	163	577	50	114
		100.0	100.0	2.2	0.6	9.2	8.8	31.3	2.7	6.2
	増加	999	962	24	5	69	85	313	29	53
		100.0	100.0	2.5	0.6	7.2	8.8	32.5	3.0	5.5
	変化なし	219	225	7	1	34	15	65	8	26
	100.0	100.0	3.2	0.3	15.1	6.6	28.9	3.4	11.7	
減少	625	659	10	5	67	63	199	13	35	
	100.0	100.0	1.5	0.7	10.2	9.6	30.2	2.0	5.2	
活動分野(問23、主要な活動分 野1番目)	保健・医療・福祉	999	992	24	1	35	101	295	20	57
		100.0	100.0	2.5	0.1	3.5	10.2	29.7	2.0	5.8
	その他の活動分野	1248	1240	35	15	182	102	349	41	81
	100.0	100.0	2.8	1.2	14.7	8.2	28.2	3.3	6.5	
調査対象(その1)	2004年調査サンプル	675	771	16	1	63	66	210	20	51
		100.0	100.0	2.1	0.1	8.2	8.6	27.3	2.6	6.7
	2014年新規サンプル	1685	1565	45	16	165	143	465	43	113
	100.0	100.0	2.9	1.0	10.6	9.1	29.7	2.7	7.3	
調査対象(その2)	東北3県(岩手・宮城・福島)	451	100	2	1	6	11	33	1	6
		100.0	100.0	1.8	1.4	5.9	10.9	32.6	1.2	6.5
	それ以外	1909	2235	59	15	223	199	642	61	158
	100.0	100.0	2.6	0.7	10.0	8.9	28.7	2.7	7.1	

団体調査基礎項目集計

【協力、資金提供を受けている】
問28付問 自団体の活動にとって2番目に重要だと思う団体

		総数 ウェイトなし	総数 ウェイトあり	NPO法人	任意団体 (法人格のないNPO)	公益法人、 一般法人	中間支援組 織	社会福祉協 議会	労働組合	生活協同組 合	学校、幼稚 園、PTA 等(学校法 人)	病院、福祉 施設
全体		2360	2336	180	102	144	76	171	2	14	113	160
		100.0	100.0	7.7	4.4	6.2	3.2	7.3	0.1	0.6	4.8	6.9
認証年	1999年以前	104	109	7	10	4	6	11	-	2	5	11
		100.0	100.0	6.7	8.8	3.6	5.7	9.6	-	1.7	5.0	10.2
	2000~2004年	1003	1070	86	38	76	39	79	1	7	60	70
		100.0	100.0	8.0	3.6	7.1	3.7	7.4	0.1	0.6	5.6	6.5
	2005~2010年	809	748	48	33	38	13	55	2	4	35	55
	100.0	100.0	6.4	4.4	5.1	1.7	7.4	0.2	0.5	4.6	7.4	
	2011年以降	427	387	33	22	27	18	26	-	1	13	24
		100.0	100.0	8.5	5.6	6.9	4.6	6.7	-	0.3	3.5	6.2
団体の総人数(問1、2014年3月 末人数の合算)	10人未満	317	316	29	11	16	9	16	-	4	8	18
		100.0	100.0	9.3	3.6	5.0	2.9	5.0	-	1.2	2.4	5.8
	10~49人	1550	1524	110	71	94	46	122	2	6	79	100
		100.0	100.0	7.2	4.7	6.2	3.0	8.0	0.2	0.4	5.2	6.6
	50~99人	288	290	29	12	21	14	22	-	4	17	29
	100.0	100.0	9.9	4.1	7.4	4.7	7.5	-	1.4	5.8	10.1	
	100人以上	132	134	8	7	8	3	9	-	-	9	7
		100.0	100.0	5.9	4.9	6.1	2.6	7.0	-	-	6.4	5.6
有給職員数(問1、2014年3月 末人数の合算)	0人	787	816	57	46	60	21	56	1	5	33	29
		100.0	100.0	7.0	5.7	7.3	2.6	6.9	0.1	0.6	4.0	3.5
	1~4人	513	511	50	25	44	19	24	1	5	24	38
		100.0	100.0	9.9	4.8	8.7	3.7	4.8	0.2	0.9	4.7	7.4
	5~9人	359	324	15	10	14	11	35	-	-	15	25
	100.0	100.0	4.8	3.2	4.4	3.4	10.7	-	-	4.6	7.7	
	10人以上	617	603	52	21	22	20	54	1	4	40	65
		100.0	100.0	8.7	3.5	3.7	3.3	8.9	0.2	0.7	6.6	10.7
事業所の有給職員数の増減(問 1、2011年-2013年)	Q1 2014年3月末・2011年2 月末両方回答	1967	1949	153	88	127	64	144	2	11	103	137
		100.0	100.0	7.9	4.5	6.5	3.3	7.4	0.1	0.6	5.3	7.1
	増加	219	218	27	9	13	13	11	-	3	9	21
		100.0	100.0	12.5	4.0	5.7	5.8	5.3	-	1.6	4.0	9.6
	変わらない	531	541	41	21	28	14	48	1	1	36	41
		100.0	100.0	7.6	4.0	5.1	2.6	8.9	0.3	0.2	6.6	7.5
	減少	574	524	39	21	35	19	40	0	2	28	52
		100.0	100.0	7.4	3.9	6.6	3.6	7.5	0.0	0.4	5.4	9.9
	3年前も現在も有給職員は いない	643	666	46	37	52	18	44	1	4	30	24
		100.0	100.0	6.9	5.5	7.9	2.7	6.6	0.1	0.6	4.6	3.7
人材構成(問11(a))	若年層が多い(1、2を選択)	296	291	23	16	18	11	9	-	1	19	21
		100.0	100.0	8.0	5.4	6.1	3.7	3.2	-	0.3	6.6	7.2
	中高年齢が多い(3、4を選 択)	1911	1893	151	84	114	60	144	2	12	89	126
	100.0	100.0	8.0	4.4	6.0	3.2	7.6	0.1	0.6	4.7	6.7	
人材構成(問11(b))	男性が多い(1、2を選択)	936	942	68	48	80	27	42	1	5	48	44
		100.0	100.0	7.3	5.1	8.5	2.9	4.4	0.1	0.6	5.1	4.6
	女性が多い(3、4を選択)	1275	1246	105	49	51	45	114	1	7	59	103
	100.0	100.0	8.4	3.9	4.1	3.6	9.2	0.1	0.6	4.7	8.3	
人材構成(問11(c))	大卒以上が多い(1、2を選 択)	690	768	70	43	70	34	35	1	9	35	30
		100.0	100.0	9.2	5.7	9.1	4.4	4.6	0.1	1.2	4.5	3.9
	学歴はばらばら(3、4を選 択)	1496	1392	102	55	59	38	119	1	4	73	117
	100.0	100.0	7.3	3.9	4.2	2.7	8.5	0.1	0.3	5.2	8.4	
震災支援事業を実施(問14)	被災地で実施(1を選択)	269	170	14	8	13	6	11	-	1	4	8
		100.0	100.0	8.3	4.5	7.4	3.7	6.5	-	0.5	2.6	4.6
	被災地以外で実施(2を選 択)	155	131	11	9	9	6	4	-	1	7	6
		100.0	100.0	8.4	6.8	6.6	4.7	2.9	-	0.5	5.5	4.3
	支援物資・寄付金を送付(3 を選択)	709	787	68	47	50	26	58	-	6	42	57
	100.0	100.0	8.6	6.0	6.4	3.4	7.3	-	0.7	5.3	7.2	
	特に何も行ってない(5選 択)	1048	1080	77	37	65	30	94	2	4	57	74
		100.0	100.0	7.2	3.4	6.0	2.8	8.7	0.1	0.4	5.2	6.8
昨年の年間収入(2013年度)	0円	97	98	6	4	4	4	4	-	-	4	6
		100.0	100.0	6.2	3.7	4.5	3.7	3.8	-	-	4.3	5.7
	1~999万円	928	940	73	51	70	30	70	1	6	46	43
		100.0	100.0	7.8	5.4	7.5	3.2	7.5	0.1	0.7	4.9	4.6
	1000~4999万円	677	656	56	26	35	28	52	1	6	39	61
		100.0	100.0	8.5	4.0	5.4	4.2	7.9	0.1	1.0	6.0	9.3
	5000~9999万円	233	223	12	6	8	8	17	0	1	9	23
	100.0	100.0	5.5	2.7	3.6	3.5	7.5	0.1	0.5	3.9	10.5	
	1億円以上	182	180	18	5	15	6	11	-	-	5	15
		100.0	100.0	10.1	3.0	8.3	3.1	6.4	-	-	2.9	8.1
年間収入の増減(問30、2011年 度-2013年度、2011年度以降設 立は除く)	2011/2013年度両方回答	1843	1846	146	81	120	63	133	2	13	96	128
		100.0	100.0	7.9	4.4	6.5	3.4	7.2	0.1	0.7	5.2	6.9
	増加	999	962	80	49	56	38	79	1	5	49	65
		100.0	100.0	8.3	5.1	5.9	4.0	8.2	0.2	0.5	5.1	6.7
	変化なし	219	225	16	8	14	7	12	-	-	20	10
	100.0	100.0	7.0	3.5	6.4	3.3	5.4	-	-	8.9	4.4	
	減少	625	659	51	24	49	17	42	1	8	28	53
		100.0	100.0	7.7	3.7	7.5	2.6	6.3	0.1	1.2	4.2	8.1
活動分野(問23、主要な活動分 野1番目)	保健・医療・福祉	999	992	80	29	38	31	119	1	5	33	123
		100.0	100.0	8.1	2.9	3.8	3.2	12.0	0.1	0.5	3.3	12.4
	その他の活動分野	1248	1240	92	72	101	42	45	1	8	79	34
	100.0	100.0	7.4	5.8	8.1	3.4	3.6	0.1	0.7	6.4	2.7	
調査対象(その1)	2004年調査サンプル	675	771	60	37	45	29	62	1	6	40	59
		100.0	100.0	7.8	4.8	5.8	3.8	8.0	0.1	0.7	5.2	7.7
	2014年新規サンプル	1685	1565	120	66	100	47	109	2	8	73	101
	100.0	100.0	7.6	4.2	6.4	3.0	7.0	0.1	0.5	4.7	6.5	
調査対象(その2)	東北3県(岩手・宮城・福島)	451	100	7	2	6	6	6	-	-	5	4
		100.0	100.0	7.1	2.1	6.5	6.3	6.0	0.3	-	5.0	4.1
	それ以外	1909	2235	173	100	138	69	165	2	14	108	156
	100.0	100.0	7.7	4.5	6.2	3.1	7.4	0.1	0.6	4.8	7.0	

【協力、資金提供を受けている】

問28付問 自団体の活動にとって2番目に重要だと思う団体(続き)

		総数 ウェイトなし	総数 ウェイトあり	地縁組織 (自治会、 町内会など)	産業関連団 体	民間企業	地方自治体 (都道府 県)	地方自治体 (市区町 村)	その他	無回答
	全体	2360	2336	82	36	162	237	346	32	478
		100.0	100.0	3.5	1.5	6.9	10.1	14.8	1.4	20.5
認証年	1999年以前	104	109	1	0	4	10	22	-	16
		100.0	100.0	1.0	0.2	4.1	9.3	19.8	-	14.3
	2000～2004年	1003	1070	32	20	81	111	150	15	206
		100.0	100.0	3.0	1.8	7.6	10.3	14.0	1.4	19.2
	2005～2010年	809	748	29	8	42	86	119	11	170
		100.0	100.0	3.8	1.1	5.6	11.6	15.9	1.5	22.8
	2011年以降	427	387	18	8	30	28	50	6	84
		100.0	100.0	4.7	1.9	7.9	7.1	13.0	1.5	21.6
団体の総人数(問1、2014年3月 末人数の合算)	10人未満	317	316	6	4	24	14	34	9	115
		100.0	100.0	1.8	1.2	7.5	4.6	10.7	2.8	36.3
	10～49人	1550	1524	58	22	104	169	237	16	286
		100.0	100.0	3.8	1.4	6.8	11.1	15.6	1.1	18.8
	50～99人	288	290	11	6	20	30	40	4	32
		100.0	100.0	3.8	1.9	7.0	10.3	13.8	1.2	11.0
	100人以上	132	134	6	3	8	19	26	2	19
		100.0	100.0	4.5	1.9	6.1	14.2	19.6	1.5	13.9
有給職員数(問1、2014年3月 末人数の合算)	0人	787	816	28	13	69	65	115	7	212
		100.0	100.0	3.5	1.5	8.5	7.9	14.1	0.8	26.0
	1～4人	513	511	15	13	37	50	51	14	102
		100.0	100.0	2.9	2.5	7.3	9.7	9.9	2.7	20.0
	5～9人	359	324	16	2	23	38	58	5	56
		100.0	100.0	4.8	0.8	7.2	11.7	18.0	1.6	17.2
	10人以上	617	603	21	5	24	80	111	5	79
		100.0	100.0	3.5	0.8	3.9	13.2	18.4	0.8	13.2
事業所の有給職員数の増減(問 1、2011年-2013年)	Q1 2014年3月末・2011年2 月末両方回答	1967	1949	65	27	134	208	292	25	368
		100.0	100.0	3.4	1.4	6.9	10.7	15.0	1.3	18.9
	増加	219	218	7	3	12	22	40	5	23
		100.0	100.0	3.1	1.4	5.4	10.3	18.5	2.5	10.4
	変わらない	531	541	27	9	38	64	52	5	115
		100.0	100.0	5.0	1.6	7.0	11.8	9.6	0.8	21.3
	減少	574	524	12	7	26	63	105	10	65
		100.0	100.0	2.3	1.3	5.0	12.0	20.1	1.9	12.4
	3年前も現在も有給職員は いない	643	666	19	8	58	59	95	5	165
		100.0	100.0	2.9	1.2	8.7	8.8	14.3	0.8	24.8
人材構成(問11(a))	若年層が多い(1,2を 選択)	296	291	6	6	11	33	49	1	66
		100.0	100.0	1.9	2.1	3.9	11.4	16.9	0.4	22.8
	中高齢者が多い(3,4を 選択)	1911	1893	72	27	144	196	283	27	360
		100.0	100.0	3.8	1.4	7.6	10.4	15.0	1.4	19.0
人材構成(問11(b))	男性が多い(1,2を 選択)	936	942	26	26	83	81	128	11	223
		100.0	100.0	2.7	2.8	8.8	8.6	13.6	1.1	23.7
	女性が多い(3,4を 選択)	1275	1246	54	8	74	149	200	18	210
		100.0	100.0	4.4	0.6	6.0	11.9	16.0	1.5	16.8
人材構成(問11(c))	大卒以上が多い(1,2を 選択)	690	768	12	15	62	72	109	16	154
		100.0	100.0	1.5	2.0	8.1	9.4	14.2	2.0	20.1
	学歴はばらばら(3,4を 選択)	1496	1392	66	16	94	155	216	13	265
		100.0	100.0	4.8	1.2	6.7	11.1	15.5	1.0	19.0
震災支援事業を実施(問14)	被災地で実施(1を 選択)	269	170	4	6	22	16	25	4	28
		100.0	100.0	2.5	3.4	12.9	9.7	14.6	2.3	16.6
	被災地以外で実施(2を 選択)	155	131	7	3	5	12	24	5	22
		100.0	100.0	5.7	2.5	4.1	9.2	18.3	3.5	16.9
	支援物資・寄付金を送付(3 を選択)	709	787	31	13	44	93	120	9	125
		100.0	100.0	3.9	1.7	5.5	11.8	15.2	1.2	15.8
	特に何も行っていない(5を 選択)	1048	1080	38	12	80	95	159	11	245
		100.0	100.0	3.5	1.1	7.4	8.8	14.7	1.0	22.7
昨年の年間収入(2013年度)	0円	97	98	2	3	5	3	13	3	37
		100.0	100.0	1.9	3.1	5.4	3.1	13.8	2.9	37.9
	1～999万円	928	940	35	20	69	78	128	15	203
		100.0	100.0	3.8	2.2	7.3	8.3	13.6	1.6	21.6
	1000～4999万円	677	656	22	7	45	82	90	10	96
		100.0	100.0	3.4	1.1	6.9	12.5	13.7	1.5	14.6
	5000～9999万円	233	223	10	2	13	33	43	1	36
		100.0	100.0	4.4	0.9	5.8	15.0	19.4	0.5	16.2
	1億円以上	182	180	6	3	12	24	30	2	29
		100.0	100.0	3.1	1.5	6.6	13.2	16.8	1.1	15.8
年間収入の増減(問30、2011年 度-2013年度、2011年度以降設 立は除く)	2011/2013年度両方回答	1843	1846	67	29	128	203	270	25	341
		100.0	100.0	3.6	1.6	7.0	11.0	14.6	1.4	18.5
	増加	999	962	30	17	69	104	140	14	166
		100.0	100.0	3.1	1.7	7.2	10.8	14.6	1.4	17.2
	変化なし	219	225	12	2	8	21	29	2	65
		100.0	100.0	5.1	1.0	3.5	9.3	12.7	0.7	28.8
	減少	625	659	25	10	52	78	102	10	111
		100.0	100.0	3.8	1.5	7.8	11.9	15.4	1.5	16.8
活動分野(問23、主要な活動分 野1番目)	保健・医療・福祉	999	992	31	5	46	103	186	11	152
		100.0	100.0	3.1	0.5	4.7	10.4	18.7	1.1	15.3
	その他の活動分野	1248	1240	51	31	112	121	151	19	282
		100.0	100.0	4.1	2.5	9.0	9.8	12.2	1.5	22.7
調査対象(その1)	2004年調査サンプル	675	771	22	14	51	75	118	8	144
		100.0	100.0	2.9	1.8	6.6	9.8	15.3	1.0	18.7
	2014年新規サンプル	1685	1565	60	21	111	162	228	24	334
		100.0	100.0	3.8	1.4	7.1	10.3	14.6	1.5	21.3
調査対象(その2)	東北3県(岩手・宮城・福島)	451	100	5	2	8	11	14	1	22
		100.0	100.0	5.4	1.5	8.0	11.0	13.7	1.1	21.9
	それ以外	1909	2235	76	34	154	226	332	30	456
		100.0	100.0	3.4	1.5	6.9	10.1	14.9	1.4	20.4

【協力、資金提供を受けている】

問28付問 自団体の活動にとって3番目に重要だと思う団体

		総数 ウェイトなし	総数 ウェイトあり	NPO法人	任意団体 (法人格の ないNPO)	公益法人、 一般法人	中間支援組 織	社会福祉協 議会	労働組合	生活協同組 合	学校、幼稚 園、PTA 等(学校法 人)	病院、福祉 施設
全体		2360	2336	217	93	123	67	169	10	15	104	137
		100.0	100.0	9.3	4.0	5.3	2.9	7.3	0.4	0.6	4.5	5.9
認証年	1999年以前	104	109	14	4	10	6	9	-	-	6	4
		100.0	100.0	12.8	3.4	9.6	5.6	8.6	-	-	5.3	3.5
	2000~2004年	1003	1070	113	49	66	28	70	4	7	42	64
		100.0	100.0	10.5	4.6	6.2	2.6	6.5	0.4	0.7	4.0	6.0
	2005~2010年	809	748	59	22	26	24	65	2	5	37	56
	100.0	100.0	7.9	2.9	3.5	3.2	8.7	0.3	0.7	4.9	7.5	
	2011年以降	427	387	29	17	20	8	26	3	2	18	13
		100.0	100.0	7.5	4.4	5.1	2.1	6.6	0.9	0.5	4.5	3.4
団体の総人数(問1、2014年3月 末人数の合算)	10人未満	317	316	25	16	8	9	12	1	1	6	16
		100.0	100.0	7.9	5.1	2.5	2.7	3.8	0.5	0.4	2.0	5.0
	10~49人	1550	1524	130	61	86	42	118	9	12	70	93
		100.0	100.0	8.5	4.0	5.7	2.7	7.8	0.6	0.8	4.6	6.1
	50~99人	288	290	37	13	17	9	24	-	-	15	14
	100.0	100.0	12.6	4.6	5.7	3.0	8.4	-	-	5.3	4.8	
	100人以上	132	134	17	3	11	7	10	-	-	10	11
		100.0	100.0	13.0	2.1	8.6	5.3	7.8	-	-	7.2	8.1
有給職員数(問1、2014年3月 末人数の合算)	0人	787	816	70	45	37	18	43	4	3	32	20
		100.0	100.0	8.6	5.5	4.6	2.2	5.2	0.4	0.4	4.0	2.5
	1~4人	513	511	40	15	44	19	26	3	4	22	22
		100.0	100.0	7.8	3.0	8.5	3.8	5.0	0.6	0.8	4.4	4.4
	5~9人	359	324	34	9	15	9	22	3	3	13	39
	100.0	100.0	10.4	2.9	4.7	2.7	6.9	0.8	1.0	4.1	12.1	
	10人以上	617	603	65	23	26	20	74	1	3	33	52
		100.0	100.0	10.7	3.8	4.3	3.3	12.3	0.2	0.5	5.5	8.6
事業所の有給職員数の増減(問 1、2011年-2013年)	Q1 2014年3月末・2011年2 月末両方回答	1967	1949	181	79	107	62	147	7	11	89	122
		100.0	100.0	9.3	4.0	5.5	3.2	7.5	0.4	0.6	4.6	6.3
	増加	219	218	21	14	6	6	26	-	1	10	9
		100.0	100.0	9.8	6.4	2.7	2.9	11.9	-	0.7	4.6	4.3
	変わらない	531	541	43	13	42	19	32	3	4	21	41
	100.0	100.0	8.0	2.4	7.7	3.6	6.0	0.5	0.7	3.8	7.5	
	減少	574	524	58	19	26	19	50	3	2	36	53
		100.0	100.0	11.0	3.7	4.9	3.6	9.5	0.6	0.4	6.8	10.0
	3年前も現在も有給職員は いない	643	666	59	32	33	17	38	1	3	23	19
		100.0	100.0	8.8	4.8	5.0	2.6	5.8	0.2	0.5	3.4	2.9
人材構成(問11(a))	若年層が多い(1、2を選択)	296	291	22	11	13	12	20	1	2	21	21
		100.0	100.0	7.4	3.6	4.4	4.0	6.8	0.4	0.7	7.4	7.1
	中高年齢者が多い(3、4を選 択)	1911	1893	189	76	102	53	142	8	11	76	108
	100.0	100.0	10.0	4.0	5.4	2.8	7.5	0.4	0.6	4.0	5.7	
人材構成(問11(b))	男性が多い(1、2を選択)	936	942	77	42	58	25	47	3	7	41	25
		100.0	100.0	8.2	4.5	6.1	2.6	5.0	0.3	0.7	4.4	2.6
	女性が多い(3、4を選択)	1275	1246	132	48	61	40	114	7	7	54	103
	100.0	100.0	10.6	3.8	4.9	3.2	9.2	0.6	0.6	4.3	8.3	
人材構成(問11(c))	大卒以上が多い(1、2を選 択)	690	768	78	41	50	17	25	5	6	32	30
		100.0	100.0	10.1	5.4	6.5	2.2	3.3	0.7	0.7	4.2	3.9
	学歴はばらばら(3、4を選 択)	1496	1392	127	49	66	47	134	5	7	63	97
	100.0	100.0	9.1	3.5	4.7	3.4	9.6	0.3	0.5	4.6	6.9	
震災支援事業を実施(問14)	被災地で実施(1を選択)	269	170	21	13	16	7	10	-	-	5	3
		100.0	100.0	12.1	7.8	9.3	3.9	5.7	-	-	3.1	1.9
	被災地以外で実施(2を選 択)	155	131	22	6	6	7	11	-	3	4	3
		100.0	100.0	16.6	4.9	4.8	5.7	8.7	-	2.6	2.9	2.6
	支援物資・寄付金を送付(3 を選択)	709	787	80	28	44	25	67	4	2	45	39
	100.0	100.0	10.1	3.5	5.6	3.1	8.5	0.5	0.3	5.7	4.9	
	特に何も行っていない(5を 選択)	1048	1080	95	47	52	21	78	5	6	38	79
		100.0	100.0	8.8	4.4	4.9	2.0	7.2	0.5	0.6	3.5	7.3
昨年の年間収入(2013年度)	0円	97	98	5	2	3	0	8	1	-	2	5
		100.0	100.0	5.5	1.9	2.7	0.5	7.7	1.5	-	1.9	4.7
	1~999万円	928	940	73	45	51	25	57	2	7	39	33
		100.0	100.0	7.8	4.8	5.4	2.6	6.1	0.2	0.8	4.2	3.5
	1000~4999万円	677	656	81	27	36	22	44	3	6	31	47
		100.0	100.0	12.3	4.1	5.6	3.4	6.7	0.4	0.9	4.7	7.2
	5000~9999万円	233	223	23	7	14	6	25	2	0	7	21
		100.0	100.0	10.4	3.1	6.3	2.8	11.1	1.1	0.1	3.2	9.6
	1億円以上	182	180	19	7	9	7	26	-	-	16	13
		100.0	100.0	10.8	3.8	4.9	3.6	14.7	-	-	8.8	7.0
年間収入の増減(問30、2011年 度-2013年度、2011年度以降設 立は除く)	2011/2013年度両方回答	1843	1846	188	81	98	54	143	8	13	83	110
		100.0	100.0	10.2	4.4	5.3	2.9	7.8	0.4	0.7	4.5	6.0
	増加	999	962	105	35	61	28	85	6	10	39	62
		100.0	100.0	10.9	3.7	6.4	2.9	8.9	0.6	1.1	4.0	6.5
	変化なし	219	225	19	7	7	5	15	1	-	9	12
	100.0	100.0	8.3	3.0	2.9	2.2	6.6	0.7	-	4.1	5.4	
	減少	625	659	64	39	31	21	43	0	3	35	36
		100.0	100.0	9.7	5.8	4.7	3.2	6.5	0.0	0.5	5.3	5.4
活動分野(問23、主要な活動分 野1番目)	保健・医療・福祉	999	992	92	36	44	32	120	5	9	40	112
		100.0	100.0	9.3	3.6	4.4	3.3	12.1	0.5	0.9	4.0	11.3
	その他の活動分野	1248	1240	119	56	77	33	43	5	6	58	20
		100.0	100.0	9.6	4.5	6.2	2.6	3.5	0.4	0.5	4.7	1.6
調査対象(その1)	2004年調査サンプル	675	771	86	35	48	20	49	3	7	25	50
		100.0	100.0	11.1	4.6	6.2	2.6	6.4	0.4	0.9	3.2	6.5
	2014年新規サンプル	1685	1565	131	58	75	47	120	7	8	80	87
		100.0	100.0	8.4	3.7	4.8	3.0	7.7	0.5	0.5	5.1	5.6
調査対象(その2)	東北3県(岩手・宮城・福島)	451	100	9	3	6	6	6	2	1	5	4
		100.0	100.0	9.4	2.9	6.3	6.0	6.2	0.2	0.7	4.5	4.4
	それ以外	1909	2235	207	90	117	61	163	10	14	100	133
		100.0	100.0	9.3	4.0	5.2	2.7	7.3	0.4	0.6	4.5	5.9

【協力、資金提供を受けている】

問28付問 自団体の活動にとって3番目に重要だと思う団体(続き)

		総数 ウェイトなし	総数 ウェイトあり	地縁組織 (自治会、 町内会など)	産業関連団 体	民間企業	地方自治体 (都道府 県)	地方自治体 (市区町 村)	その他	無回答
全体		2360	2336	97	40	98	116	191	25	832
		100.0	100.0	4.2	1.7	4.2	5.0	8.2	1.1	35.6
認証年	1999年以前	104	109	1	2	4	3	14	2	29
		100.0	100.0	1.1	1.8	3.6	3.1	13.1	1.7	26.8
	2000～2004年	1003	1070	45	18	50	52	91	14	357
		100.0	100.0	4.2	1.6	4.7	4.8	8.5	1.3	33.3
	2005～2010年	809	748	31	12	26	45	54	9	274
		100.0	100.0	4.1	1.6	3.5	6.0	7.2	1.2	36.7
	2011年以降	427	387	18	7	16	14	30	0	165
		100.0	100.0	4.8	1.7	4.2	3.5	7.9	0.0	42.7
団体の総人数(問1、2014年3月 末人数の合算)	10人未満	317	316	5	2	8	7	23	2	174
		100.0	100.0	1.7	0.7	2.4	2.3	7.3	0.7	55.0
	10～49人	1550	1524	70	25	70	75	122	22	519
		100.0	100.0	4.6	1.6	4.6	4.9	8.0	1.4	34.0
	50～99人	288	290	15	6	12	26	26	2	74
		100.0	100.0	5.3	2.1	4.1	8.9	9.1	0.5	25.5
	100人以上	132	134	6	3	7	5	12	-	32
		100.0	100.0	4.4	2.1	5.0	3.6	8.8	-	24.0
有給職員数(問1、2014年3月 末人数の合算)	0人	787	816	27	10	34	38	65	11	358
		100.0	100.0	3.3	1.3	4.2	4.6	8.0	1.4	43.8
	1～4人	513	511	17	8	26	23	50	9	183
		100.0	100.0	3.4	1.6	5.0	4.5	9.7	1.7	35.9
	5～9人	359	324	13	5	11	20	27	2	97
		100.0	100.0	4.1	1.5	3.4	6.2	8.3	0.8	30.1
	10人以上	617	603	39	12	26	32	41	3	153
		100.0	100.0	6.4	1.9	4.3	5.4	6.9	0.5	25.4
事業所の有給職員数の増減(問 1、2011年-2013年)	Q1 2014年3月末・2011年2 月末両方回答	1967	1949	79	35	90	109	162	23	649
		100.0	100.0	4.1	1.8	4.6	5.6	8.3	1.2	33.3
	増加	219	218	15	5	15	19	21	3	47
		100.0	100.0	6.7	2.2	7.0	8.6	9.7	1.4	21.4
	変わらない	531	541	21	13	17	23	54	2	192
		100.0	100.0	3.9	2.4	3.2	4.3	9.9	0.4	35.6
	減少	574	524	25	7	25	33	32	7	130
		100.0	100.0	4.8	1.4	4.8	6.3	6.1	1.4	24.8
	3年前も現在も有給職員は いない	643	666	19	10	32	34	55	10	280
		100.0	100.0	2.8	1.4	4.7	5.1	8.2	1.6	42.1
人材構成(問11(a))	若年層が多い(1、2を選択)	296	291	4	8	20	13	20	2	101
		100.0	100.0	1.4	2.7	7.0	4.6	7.0	0.6	34.9
	中高層が多い(3、4を選 択)	1911	1893	92	30	73	100	159	21	652
		100.0	100.0	4.9	1.6	3.9	5.3	8.4	1.1	34.4
人材構成(問11(b))	男性が多い(1、2を選択)	936	942	40	21	44	56	72	16	368
		100.0	100.0	4.3	2.3	4.7	5.9	7.6	1.7	39.1
	女性が多い(3、4を選択)	1275	1246	52	17	48	59	106	7	391
		100.0	100.0	4.2	1.4	3.9	4.8	8.5	0.6	31.4
人材構成(問11(c))	大卒以上が多い(1、2を選 択)	690	768	25	10	45	48	71	10	274
		100.0	100.0	3.2	1.3	5.8	6.3	9.3	1.3	35.7
	学歴はばらばら(3、4を選 択)	1496	1392	70	28	48	65	105	14	469
		100.0	100.0	5.0	2.0	3.5	4.6	7.6	1.0	33.7
震災支援事業を実施(問14)	被災地で実施(1を選択)	269	170	11	2	8	13	13	0	48
		100.0	100.0	6.7	1.3	4.8	7.4	7.6	0.2	28.1
	被災地以外で実施(2を選 択)	155	131	4	-	6	8	10	1	37
		100.0	100.0	3.0	-	4.8	6.5	8.0	0.8	28.0
	支援物資・寄付金を送付(3 を選択)	709	787	46	14	40	35	73	9	238
		100.0	100.0	5.9	1.8	5.0	4.5	9.3	1.2	30.2
	特に何も行ってない(5を 選択)	1048	1080	39	19	43	58	86	11	403
		100.0	100.0	3.6	1.7	4.0	5.4	7.9	1.0	37.3
昨年の年間収入(2013年度)	0円	97	98	1	1	2	5	5	-	57
		100.0	100.0	1.1	1.0	2.3	4.7	5.6	-	58.8
	1～999万円	928	940	40	14	39	42	76	17	380
		100.0	100.0	4.2	1.5	4.1	4.5	8.1	1.8	40.4
	1000～4999万円	677	656	33	13	32	41	58	6	177
		100.0	100.0	5.0	1.9	4.9	6.2	8.8	0.9	26.9
	5000～9999万円	233	223	12	7	12	10	22	2	52
		100.0	100.0	5.5	2.9	5.3	4.5	9.9	0.8	23.5
	1億円以上	182	180	4	2	7	11	7	-	53
		100.0	100.0	2.4	1.0	4.1	5.9	3.9	-	29.2
年間収入の増減(問30、2011年 度-2013年度、2011年度以降設 立は除く)	2011/2013年度両方回答	1843	1846	75	36	82	101	150	24	600
		100.0	100.0	4.1	1.9	4.4	5.5	8.1	1.3	32.5
	増加	999	962	36	19	43	56	70	15	291
		100.0	100.0	3.7	2.0	4.4	5.8	7.3	1.6	30.2
	変化なし	219	225	10	4	12	12	17	-	96
		100.0	100.0	4.2	1.6	5.5	5.3	7.6	-	42.6
	減少	625	659	30	13	27	33	62	10	213
		100.0	100.0	4.6	1.9	4.1	5.0	9.4	1.4	32.3
活動分野(問23、主要な活動分 野1番目)	保健・医療・福祉	999	992	38	7	29	45	78	7	297
		100.0	100.0	3.8	0.7	2.9	4.5	7.9	0.7	29.9
	その他の活動分野	1248	1240	51	32	67	69	108	18	478
		100.0	100.0	4.1	2.6	5.4	5.6	8.7	1.5	38.6
調査対象(その1)	2004年調査サンプル	675	771	32	13	37	32	71	10	253
		100.0	100.0	4.1	1.7	4.8	4.2	9.2	1.3	32.8
	2014年新規サンプル	1685	1565	65	26	61	84	120	15	580
		100.0	100.0	4.2	1.7	3.9	5.4	7.7	1.0	37.1
調査対象(その2)	東北3県(岩手・宮城・福島)	451	100	4	3	3	6	8	1	35
		100.0	100.0	3.7	2.8	3.3	5.8	8.3	0.6	35.0
	それ以外	1909	2235	93	37	95	110	183	25	797
		100.0	100.0	4.2	1.7	4.2	4.9	8.2	1.1	35.7

【全数】

問29 過去3年間で団体が強化してきた運営戦略(複数回答)

	総数 ウェイトなし	総数 ウェイトあり	認定NPO 法人になる	資産を増や す	自主財源を 増やす	人材確保と 育成	ホームペ ージやブログ の充実による	Face b ookやT witter 等	テレビや新 聞、雑誌取 材を増やす	行政との連 携	企業との連 携	
全体	2720	2720	241	295	1224	1340	889	273	186	1237	491	
	100.0	100.0	8.9	10.9	45.0	49.2	32.7	10.0	6.8	45.5	18.1	
認証年	1999年以前	121	128	20	16	67	77	52	20	6	63	20
	100.0	100.0	15.8	12.9	52.2	60.0	40.3	15.7	4.3	49.2	15.3	
	2000～2004年	1155	1243	112	144	522	650	404	106	68	551	206
	100.0	100.0	9.0	11.6	42.0	52.3	32.5	8.6	5.5	44.3	16.5	
	2005～2010年	922	862	52	99	394	421	259	81	64	402	166
	100.0	100.0	6.1	11.5	45.7	48.8	30.0	9.4	7.5	46.6	19.2	
	2011年以降	500	460	55	36	228	177	168	61	46	214	94
	100.0	100.0	11.9	7.8	49.6	38.4	36.4	13.4	10.1	46.4	20.5	
団体の総人数(問1、2014年3月 末人数の合算)	10人未満	420	424	29	34	145	124	100	31	23	125	61
	100.0	100.0	6.8	8.0	34.2	29.2	23.5	7.3	5.3	29.6	14.5	
	10～49人	1746	1733	133	196	816	867	584	169	119	818	316
	100.0	100.0	7.7	11.3	47.1	50.0	33.7	9.8	6.9	47.2	18.3	
	50～99人	306	315	47	43	156	217	121	32	23	175	52
	100.0	100.0	15.0	13.7	49.6	69.1	38.5	10.3	7.2	55.7	16.6	
	100人以上	144	146	25	19	75	97	64	37	17	81	41
	100.0	100.0	17.2	13.2	51.5	66.2	43.6	25.5	11.6	55.1	28.2	
有給職員数(問1、2014年3月 末人数の合算)	0人	970	1012	66	54	445	407	347	99	79	396	162
	100.0	100.0	6.5	5.4	44.0	40.3	34.3	9.8	7.8	39.2	16.1	
	1～4人	556	556	70	57	302	228	213	60	43	260	127
	100.0	100.0	12.7	10.3	54.3	41.0	38.3	10.8	7.8	46.7	22.8	
	5～9人	400	366	35	55	177	189	109	38	25	187	72
	100.0	100.0	9.7	15.1	48.4	51.7	29.8	10.3	6.7	51.1	19.7	
	10人以上	673	668	61	119	264	477	196	70	35	355	108
	100.0	100.0	9.1	17.8	39.5	71.4	29.3	10.5	5.2	53.1	16.2	
事業所の有給職員数の増減(問 1、2011年-2013年)	Q1 2014年3月末・2011年2 月末両方回答	2228	2233	197	246	1023	1139	738	225	153	1031	401
	100.0	100.0	8.8	11.0	45.8	51.0	33.1	10.1	6.9	46.2	18.0	
	増加	244	250	26	31	116	152	81	36	11	120	36
	100.0	100.0	10.3	12.5	46.6	60.7	32.6	14.3	4.6	47.8	14.3	
	変わらない	592	607	49	69	273	269	194	54	39	270	112
	100.0	100.0	8.1	11.4	45.0	44.4	32.0	8.8	6.4	44.5	18.5	
	減少	604	555	72	102	270	373	180	62	46	322	124
	100.0	100.0	13.0	18.4	48.7	67.2	32.5	11.2	8.2	58.0	22.3	
	3年前も現在も有給職員は いない	788	821	50	44	363	344	283	73	58	319	130
	100.0	100.0	6.1	5.3	44.2	41.9	34.4	8.9	7.0	38.9	15.8	
人材構成(問11(a))	若年層が多い(1、2を選択)	323	319	32	63	142	194	118	68	37	142	79
	100.0	100.0	10.1	19.9	44.4	60.9	37.1	21.2	11.7	44.5	24.7	
	中高齢者が多い(3、4を選 択)	2165	2163	191	213	1002	1064	728	195	135	1031	390
	100.0	100.0	8.8	9.9	46.3	49.2	33.7	9.0	6.2	47.7	18.0	
人材構成(問11(b))	男性が多い(1、2を選択)	1074	1086	94	107	526	432	390	114	82	505	244
	100.0	100.0	8.7	9.9	48.5	39.7	35.9	10.5	7.5	46.5	22.5	
	女性が多い(3、4を選択)	1420	1403	129	171	628	829	457	148	92	667	222
	100.0	100.0	9.2	12.2	44.8	59.1	32.6	10.5	6.5	47.5	15.8	
人材構成(問11(c))	大卒以上が多い(1、2を選 択)	778	868	107	87	431	395	357	133	84	389	205
	100.0	100.0	12.3	10.0	49.7	45.5	41.1	15.3	9.7	44.8	23.6	
	学歴はばらばら(3、4を選 択)	1681	1585	114	192	702	854	483	127	90	771	264
	100.0	100.0	7.2	12.1	44.3	53.9	30.4	8.0	5.7	48.7	16.6	
震災支援事業を実施(問14)	被災地で実施(1を選択)	285	183	37	16	105	105	79	39	30	94	53
	100.0	100.0	20.5	8.6	57.6	57.3	43.1	21.4	16.2	51.6	29.2	
	被災地以外で実施(2を選 択)	168	142	26	16	75	90	68	35	23	85	39
	100.0	100.0	18.3	11.1	53.2	63.1	48.3	24.5	16.5	60.2	27.2	
	支援物資・寄付金を送付(3 を選択)	762	846	83	96	413	508	303	88	57	448	152
	100.0	100.0	9.8	11.4	48.8	60.0	35.8	10.4	6.8	52.9	17.9	
	特に何も行っていない(5選 択)	1241	1293	91	125	545	551	374	110	73	558	227
	100.0	100.0	7.0	9.7	42.1	42.6	28.9	8.5	5.6	43.2	17.6	
昨年の年間収入(2013年度)	0円	143	151	6	11	30	34	27	5	13	49	30
	100.0	100.0	4.1	7.5	19.9	22.7	17.6	3.2	8.4	32.6	19.9	
	1～999万円	1052	1070	81	65	532	465	400	103	81	464	180
	100.0	100.0	7.6	6.1	49.7	43.5	37.4	9.6	7.5	43.4	16.8	
	1000～4999万円	727	712	82	106	366	410	248	85	54	359	147
	100.0	100.0	11.5	14.9	51.4	57.5	34.8	11.9	7.5	50.3	20.6	
	5000～9999万円	250	236	26	34	87	157	67	27	9	127	43
	100.0	100.0	11.0	14.5	36.8	66.5	28.4	11.5	3.9	53.8	18.4	
	1億円以上	196	198	27	51	87	132	68	22	13	114	39
	100.0	100.0	13.6	26.0	43.9	66.5	34.6	11.0	6.6	57.7	19.9	
年間収入の増減(問30、2011年 度-2013年度、2011年度以降設 立は除く)	2011/2013年度両方回答	2062	2087	188	243	964	1077	697	204	140	982	379
	100.0	100.0	9.0	11.6	46.2	51.6	33.4	9.8	6.7	47.0	18.1	
	増加	1084	1047	115	152	526	613	362	111	76	526	222
	100.0	100.0	10.9	14.6	50.2	58.5	34.6	10.6	7.3	50.3	21.2	
	変化なし	281	294	10	21	80	99	63	14	16	92	34
	100.0	100.0	3.3	7.3	27.1	33.7	21.3	4.9	5.4	31.3	11.7	
	減少	697	746	64	69	359	365	272	78	48	364	122
	100.0	100.0	8.6	9.2	48.1	48.9	36.5	10.5	6.4	48.7	16.4	
活動分野(問23、主要な活動分 野1番目)	保健・医療・福祉	1124	1128	82	170	463	672	284	67	518	149	
	100.0	100.0	7.2	15.1	41.0	59.5	25.2	6.0	3.9	45.9	13.2	
	その他の活動分野	1406	1411	151	109	719	610	579	200	136	675	322
	100.0	100.0	10.7	7.8	50.9	43.3	41.0	14.2	9.6	47.8	22.8	
調査対象 (その1)	2004年調査サンプル	776	894	78	96	395	484	293	82	42	403	137
	100.0	100.0	8.7	10.7	44.2	54.1	32.8	9.2	4.7	45.1	15.4	
	2014年新規サンプル	1944	1826	163	199	829	856	596	191	144	835	354
	100.0	100.0	8.9	10.9	45.4	46.9	32.6	10.5	7.9	45.7	19.4	
調査対象 (その2)	東北3県(岩手・宮城・福島)	504	112	12	12	57	58	32	11	13	60	25
	100.0	100.0	10.6	10.6	50.7	52.1	28.2	9.6	11.4	54.1	22.8	
	それ以外	2216	2608	230	283	1167	1281	858	262	173	1177	466
	100.0	100.0	8.8	10.9	44.7	49.1	32.9	10.1	6.6	45.1	17.9	

【全数】

問29 過去3年間で団体が強化してきた運営戦略(複数回答)(続き)

		総数 ウェイトなし	総数 ウェイトあり	他のNPO 法人等非営 利組織との 連携	その他	特になし	無回答	強化してき た運営戦略 がある (計)
全体		2720	2720	774	134	247	101	2372
		100.0	100.0	28.5	4.9	9.1	3.7	87.2
認証年	1999年以前	121	128	52	9	6	9	112
		100.0	100.0	40.5	7.1	5.0	7.3	87.7
	2000～2004年	1155	1243	355	65	117	48	1078
		100.0	100.0	28.6	5.2	9.4	3.9	86.7
	2005～2010年	922	862	227	43	83	24	755
	100.0	100.0	26.3	5.0	9.7	2.8	87.5	
	2011年以降	500	460	133	13	39	17	404
		100.0	100.0	28.9	2.8	8.5	3.8	87.7
団体の総人数(問1、2014年3月 末人数の合算)	10人未満	420	424	93	18	86	17	321
		100.0	100.0	21.9	4.3	20.3	4.0	75.7
	10～49人	1746	1733	492	82	129	57	1547
		100.0	100.0	28.4	4.7	7.4	3.3	89.3
	50～99人	306	315	112	15	13	10	293
	100.0	100.0	35.7	4.9	4.0	3.0	92.9	
	100人以上	144	146	56	16	5	2	139
		100.0	100.0	38.0	11.2	3.4	1.5	95.1
有給職員数(問1、2014年3月 末人数の合算)	0人	970	1012	255	54	147	37	827
		100.0	100.0	25.2	5.4	14.5	3.7	81.8
	1～4人	556	556	172	22	41	11	504
		100.0	100.0	30.9	3.9	7.3	1.9	90.7
	5～9人	400	366	120	12	25	7	334
	100.0	100.0	32.8	3.3	6.9	1.9	91.3	
	10人以上	673	668	200	43	21	26	621
		100.0	100.0	29.9	6.5	3.1	4.0	93.0
事業所の有給職員数の増減(問 1、2011年-2013年)	Q1 2014年3月末・2011年2 月末両方回答	2228	2233	643	119	204	57	1973
		100.0	100.0	28.8	5.3	9.1	2.5	88.3
	増加	244	250	81	18	11	10	229
		100.0	100.0	32.4	7.3	4.6	4.0	91.5
	変わらない	592	607	172	23	51	18	538
		100.0	100.0	28.3	3.8	8.4	3.0	88.6
	減少	604	555	189	28	18	7	531
	100.0	100.0	34.0	5.0	3.2	1.2	95.6	
	3年前も現在も有給職員は いない	788	821	202	50	124	22	675
		100.0	100.0	24.5	6.0	15.1	2.7	82.2
人材構成(問11(a))	若年層が多い(1、2を選択)	323	319	95	18	17	15	287
		100.0	100.0	29.7	5.7	5.2	4.7	90.1
	中高年齢者が多い(3、4を 選択)	2165	2163	638	107	194	43	1925
	100.0	100.0	29.5	4.9	9.0	2.0	89.0	
人材構成(問11(b))	男性が多い(1、2を選択)	1074	1086	297	60	109	24	953
		100.0	100.0	27.3	5.5	10.0	2.2	87.8
	女性が多い(3、4を選択)	1420	1403	433	66	101	35	1266
	100.0	100.0	30.8	4.7	7.2	2.5	90.3	
人材構成(問11(c))	大卒以上が多い(1、2を選 択)	778	868	273	53	63	26	779
		100.0	100.0	31.4	6.1	7.3	3.0	89.7
	学歴はばらばら(3、4を選 択)	1681	1585	451	72	146	31	1409
	100.0	100.0	28.5	4.5	9.2	1.9	88.9	
震災支援事業を実施(問14)	被災地で実施(1を選択)	285	183	79	13	8	5	169
		100.0	100.0	43.4	6.9	4.6	3.0	92.4
	被災地以外で実施(2を選 択)	168	142	58	6	3	4	135
		100.0	100.0	40.8	4.4	2.2	2.7	95.1
	支援物資・寄付金を送付(3 を選択)	762	846	307	42	43	15	788
	100.0	100.0	36.2	4.9	5.1	1.8	93.1	
	特に何も行ってない(5を 選択)	1241	1293	304	52	170	32	1091
		100.0	100.0	23.5	4.0	13.1	2.5	84.4
昨年の年間収入(2013年度)	0円	143	151	21	7	47	5	99
		100.0	100.0	14.1	4.5	31.2	3.2	65.6
	1～999万円	1052	1070	311	56	107	25	938
		100.0	100.0	29.0	5.2	10.0	2.3	87.7
	1000～4999万円	727	712	224	26	34	12	666
		100.0	100.0	31.4	3.6	4.7	1.7	93.6
	5000～9999万円	250	236	75	26	7	2	228
	100.0	100.0	31.6	11.1	2.9	0.8	96.3	
	1億円以上	196	198	68	9	8	1	189
		100.0	100.0	34.1	4.6	3.8	0.5	95.6
年間収入の増減(問30、2011年 度-2013年度、2011年度以降設 立は除く)	2011/2013年度両方回答	2062	2087	616	117	181	39	1868
		100.0	100.0	29.5	5.6	8.7	1.9	89.5
	増加	1084	1047	352	64	48	21	978
		100.0	100.0	33.6	6.1	4.6	2.0	93.4
	変化なし	281	294	48	15	72	7	215
	100.0	100.0	16.4	5.2	24.4	2.2	73.4	
	減少	697	746	216	38	61	11	674
		100.0	100.0	28.9	5.1	8.2	1.5	90.3
活動分野(問23、主要な活動分 野1番目)	保健・医療・福祉	1124	1128	357	59	95	20	1014
		100.0	100.0	31.7	5.3	8.4	1.7	89.8
	その他の活動分野	1406	1411	387	71	135	26	1250
		100.0	100.0	27.4	5.0	9.6	1.8	88.6
調査対象(その1)	2004年調査サンプル	776	894	264	53	71	38	785
		100.0	100.0	29.5	5.9	7.9	4.3	87.8
	2014年新規サンプル	1944	1826	510	81	176	63	1587
		100.0	100.0	27.9	4.4	9.6	3.5	86.9
調査対象(その2)	東北3県(岩手・宮城・福島)	504	112	37	3	8	4	101
		100.0	100.0	33.4	2.7	6.8	3.2	90.0
	それ以外	2216	2608	737	131	239	98	2271
		100.0	100.0	28.3	5.0	9.2	3.7	87.1

団体調査基礎項目集計

調査シリーズNo.139

[全数]

問30 2011年度の年間収入全体の額

		総数 ウェイトなし	総数 ウェイトあり	0万円	0万円超～ 100万円未満	100～500万 円未満	500～1,000 万円未満	1,000～3,000 万円未満	3,000～5,000 万円未満	5,000～1億円 未満	1億円以上	無回答
全体		2720	2720	160	323	383	258	420	225	217	170	563
		100.0	100.0	5.9	11.9	14.1	9.5	15.5	8.3	8.0	6.2	20.7
認証年	1999年以前	121	128	1	11	12	18	17	14	21	21	14
		100.0	100.0	0.9	8.4	9.6	13.8	13.2	10.6	16.4	16.4	10.7
	2000～2004年	1155	1243	42	129	191	115	233	138	135	122	138
		100.0	100.0	3.4	10.4	15.3	9.2	18.8	11.1	10.9	9.8	11.1
	2005～2010年	922	862	52	134	151	109	157	69	55	22	113
100.0		100.0	6.0	15.6	17.5	12.6	18.2	8.0	6.3	2.6	13.2	
2011年以降	500	460	64	44	24	15	10	4	2	3	293	
	100.0	100.0	13.9	9.7	5.1	3.4	2.2	0.9	0.5	0.6	63.8	
団体の総人数(問1、2014年3月 末人数の合算)	10人未満	420	424	73	88	68	31	35	6	5	6	112
		100.0	100.0	17.3	20.8	16.0	7.2	8.3	1.5	1.1	1.3	26.5
	10～49人	1746	1733	74	206	251	185	301	158	149	64	345
		100.0	100.0	4.3	11.9	14.5	10.7	17.4	9.1	8.6	3.7	19.9
	50～99人	306	315	5	16	41	18	57	42	42	55	38
100.0		100.0	1.7	5.2	12.9	5.8	18.0	13.5	13.4	17.4	12.1	
100人以上	144	146	1	3	13	17	19	13	19	44	18	
	100.0	100.0	0.8	2.4	8.8	11.7	12.6	8.6	12.9	29.8	12.4	
有給職員数(問1、2014年3月 末人数の合算)	0人	970	1012	98	260	253	88	38	11	9	13	241
		100.0	100.0	9.7	25.7	25.0	8.7	3.8	1.1	0.9	1.3	23.8
	1～4人	556	556	20	27	84	100	164	26	22	11	102
		100.0	100.0	3.6	4.8	15.1	18.0	29.5	4.6	3.9	2.0	18.4
	5～9人	400	366	19	13	19	38	106	56	25	19	72
100.0		100.0	5.2	3.4	5.1	10.4	28.9	15.2	6.8	5.3	19.7	
10人以上	673	668	14	10	18	24	103	127	159	124	89	
	100.0	100.0	2.1	1.6	2.7	3.5	15.4	19.0	23.8	18.6	13.3	
事業所の有給職員数の増減(問 1、2011年-2013年)	Q1 2014年3月末・2011年2 月末両方回答	2228	2233	131	275	345	227	376	203	204	159	313
		100.0	100.0	5.9	12.3	15.5	10.2	16.8	9.1	9.2	7.1	14.0
	増加	244	250	4	7	13	19	52	47	41	39	28
		100.0	100.0	1.7	2.9	5.1	7.4	20.8	18.9	16.3	15.7	11.1
	変わらない	592	607	16	28	68	86	183	62	65	26	73
100.0		100.0	2.6	4.5	11.2	14.1	30.2	10.3	10.7	4.4	12.0	
減少	604	555	26	12	28	42	106	83	92	82	82	
	100.0	100.0	4.7	2.2	5.1	7.6	19.1	14.9	16.6	14.8	14.8	
3年前も現在も有給職員は いない	788	821	84	228	236	81	35	11	6	11	130	
	100.0	100.0	10.3	27.7	28.7	9.9	4.2	1.3	0.8	1.3	15.8	
人材構成(問11(a))	若年層が多い(1、2を選択)	323	319	16	17	21	18	62	28	49	33	75
		100.0	100.0	5.1	5.3	6.6	5.7	19.4	8.8	15.3	10.3	23.6
	中高層者が多い(3、4を選 択)	2165	2163	126	261	327	223	342	185	159	133	408
	100.0	100.0	5.8	12.1	15.1	10.3	15.8	8.5	7.3	6.1	18.8	
人材構成(問11(b))	男性が多い(1、2を選択)	1074	1086	79	188	186	109	142	49	53	44	237
		100.0	100.0	7.3	17.3	17.1	10.0	13.1	4.5	4.8	4.1	21.8
	女性が多い(3、4を選択)	1420	1403	65	93	166	131	257	163	156	120	251
	100.0	100.0	4.7	6.6	11.8	9.4	18.3	11.6	11.1	8.6	17.9	
人材構成(問11(c))	大卒以上が多い(1、2を選 択)	778	868	33	122	143	97	133	59	54	40	187
		100.0	100.0	3.8	14.0	16.5	11.1	15.4	6.8	6.2	4.6	21.6
	学歴はばらばら(3、4を選 択)	1681	1585	106	154	199	144	261	153	154	126	288
	100.0	100.0	6.7	9.7	12.6	9.1	16.5	9.7	9.7	7.9	18.1	
震災支援事業を実施(問14)	被災地で実施(1を選択)	285	183	4	12	29	13	22	24	22	24	35
		100.0	100.0	2.3	6.3	15.7	7.0	12.0	13.0	11.9	12.9	19.1
	被災地以外で実施(2を選 択)	168	142	2	13	22	16	26	11	13	16	22
		100.0	100.0	1.1	9.1	15.3	11.4	18.6	8.0	9.4	11.6	15.6
	支援物資・寄付金を送付(3 を選択)	762	846	27	80	136	98	162	86	93	71	94
100.0		100.0	3.2	9.5	16.0	11.6	19.1	10.1	10.9	8.4	11.1	
特に何も行っていない(5選 択)	1241	1293	110	177	176	112	177	97	83	59	300	
	100.0	100.0	8.5	13.7	13.6	8.7	13.7	7.5	6.4	4.6	23.2	
昨年の年間収入(2013年度)	0円	143	151	114	3	3	1	1	-	0	-	28
		100.0	100.0	75.3	2.2	2.0	0.9	0.6	-	0.1	-	18.7
	1～999万円	1052	1070	31	304	356	187	34	4	1	1	151
		100.0	100.0	2.9	28.5	33.3	17.5	3.2	0.3	0.1	0.1	14.1
	1000～4999万円	727	712	13	8	12	65	363	171	26	6	48
		100.0	100.0	1.8	1.1	1.7	9.1	51.0	24.1	3.7	0.9	6.7
	5000～9999万円	250	236	-	0	0	2	14	46	157	8	9
100.0		100.0	-	0.1	0.1	0.8	6.0	19.5	66.2	3.3	4.0	
1億円以上	196	198	2	1	-	1	3	1	29	153	7	
	100.0	100.0	1.2	0.6	-	0.5	1.4	0.7	14.6	77.3	3.8	
年間収入の増減(問30、2011年 度-2013年度、2011年度以降設 立は除く)	2011/2013年度両方回答	2062	2087	126	316	371	255	415	222	215	168	-
		100.0	100.0	6.0	15.1	17.8	12.2	19.9	10.7	10.3	8.0	-
	増加	1084	1047	24	151	181	139	207	121	121	105	-
		100.0	100.0	2.3	14.4	17.3	13.2	19.7	11.5	11.6	10.0	-
	変化なし	281	294	102	78	33	13	38	15	8	8	-
100.0		100.0	34.6	26.4	11.2	4.5	12.9	5.0	2.8	2.7	-	
減少	697	746	-	87	157	103	171	87	86	56	-	
	100.0	100.0	-	11.7	21.0	13.8	22.8	11.7	11.5	7.5	-	
活動分野(問23、主要な活動分 野1番目)	保健・医療・福祉	1124	1128	57	88	109	101	189	141	151	108	185
		100.0	100.0	5.0	7.8	9.6	9.0	16.7	12.5	13.4	9.5	16.4
	その他の活動分野	1406	1411	98	208	256	143	212	69	60	57	308
	100.0	100.0	6.9	14.8	18.1	10.2	15.1	4.9	4.2	4.0	21.8	
調査対象(その1)	2004年調査サンプル	776	894	26	89	134	89	157	105	94	92	107
		100.0	100.0	2.9	10.0	15.0	10.0	17.6	11.8	10.5	10.3	12.0
	2014年新規サンプル	1944	1826	135	234	249	168	263	120	123	78	456
	100.0	100.0	7.4	12.8	13.6	9.2	14.4	6.6	6.8	4.3	25.0	
調査対象(その2)	東北3県(岩手・宮城・福島)	504	112	6	11	14	10	17	7	9	6	31
		100.0	100.0	5.3	9.5	12.2	9.3	15.6	6.1	8.4	5.7	28.1
	それ以外	2216	2608	155	313	370	247	403	218	208	164	532
	100.0	100.0	5.9	12.0	14.2	9.5	15.4	8.4	8.0	6.3	20.4	

【全数】

問30 2011年度の年間収入全体の額(続き)

		総数	平均(万円)(0を含まない)	中央値(0を含まない)	標準偏差
全体		1997	5107.88	1079	23565.89
認証年	1999年以前	113	5617.64	2611	8024.89
	2000～2004年	1063	5745.38	1700	20240.99
	2005～2010年	697	3530.82	772	21729.03
	2011年以降	103	9115.23	140	57148.00
団体の総人数(問1、2014年3月末人数の合算)	10人未満	238	2479.19	200	16999.61
	10～49人	1313	4328.59	1005	23708.45
	50～99人	271	6645.75	3075	12296.44
	100人以上	127	15180.41	4883	43244.42
有給職員数(問1、2014年3月末人数の合算)	0人	672	2552.13	154	24853.22
	1～4人	434	1993.91	1000	3509.99
	5～9人	275	7072.81	2200	35606.99
	10人以上	565	9706.89	5000	23441.42
事業所の有給職員数の増減(問1、2011年-2013年)	Q1 2014年3月末・2011年2月末両方回答 増加	1790	5358.42	1111	24693.55
	変わらない	218	8796.09	3697	30134.29
	減少	518	4431.47	1700	22523.95
	3年前も現在も有給職員はいない	446	8479.63	3804	21718.35
人材構成(問11(a))	若年層が多い(1、2を選択)	607	2622.01	156	25983.34
	中高年齢者が多い(3、4を選択)	227	7463.08	2800	20478.23
人材構成(問11(b))	男性が多い(1、2を選択)	1629	5072.45	1000	24890.65
	女性が多い(3、4を選択)	770	4187.26	520	22446.46
人材構成(問11(c))	大卒以上が多い(1、2を選択)	1087	6198.81	2004	25681.81
	学歴はばらばら(3、4を選択)	648	3454.59	758	14520.91
震災支援事業を実施(問14)	被災地で実施(1を選択)	1192	6454.96	1652	28450.67
	被災地以外で実施(2を選択)	144	9225.77	2517	36639.20
	支援物資・寄付金を送付(3を選択)	118	4168.77	1350	6909.27
	特に何も行ってない(5を選択)	725	5845.54	1559	23312.93
昨年の年間収入(2013年度)	0円	882	4205.67	846	20221.49
	1～999万円	9	450.28	200	1011.84
	1000～4999万円	887	355.23	200	642.57
	5000～9999万円	652	2650.90	2100	3151.20
	1億円以上	227	6149.64	6000	2153.17
年間収入の増減(問30、2011年度-2013年度、2011年度以降設立は除く)	2011/2013年度両方回答 増加	188	31322.31	15160	57468.01
	変化なし	1962	4766.60	1088	19935.21
	減少	1023	4742.47	1271	14374.94
		192	5682.49	200	39370.25
活動分野(問23、主要な活動分野1番目)	保健・医療・福祉	746	4564.28	1275	19098.31
	その他の活動分野	887	5486.01	2451	12702.41
調査対象(その1)	2004年調査サンプル	1005	5037.93	600	30912.49
	2014年新規サンプル	761	4658.55	1719	12393.17
調査対象(その2)	東北3県(岩手・宮城・福島)	1235	5384.72	900	28337.39
	それ以外	75	3968.83	1200	9766.81
		1922	5152.05	1078	23941.47

【全数】

問30 2011年度の寄付金収入額

		総数 ウェイトなし	総数 ウェイトあり	0万円	0万円超～10 万円未満	10～50万円 未満	50～100万円 未満	100～500万 円未満	500～1,000 万円未満	1,000万円以上	無回答
全体		2720	2720	778	264	359	154	251	36	57	822
		100.0	100.0	28.6	9.7	13.2	5.7	9.2	1.3	2.1	30.2
認証年	1999年以前	121	128	25	15	15	11	21	3	13	24
		100.0	100.0	19.7	11.6	11.9	8.5	16.6	2.5	10.5	18.7
	2000～2004年	1155	1243	346	146	190	96	150	20	30	264
		100.0	100.0	27.8	11.7	15.3	7.7	12.1	1.6	2.4	21.3
	2005～2010年	922	862	299	96	131	37	67	8	10	214
	100.0	100.0	34.6	11.2	15.2	4.3	7.7	1.0	1.2	24.9	
	2011年以降	500	460	97	7	19	8	12	3	1	313
		100.0	100.0	21.1	1.5	4.1	1.8	2.6	0.7	0.3	67.9
団体の総人数(問1、2014年3月 末人数の合算)	10人未満	420	424	168	23	37	7	21	5	3	160
		100.0	100.0	39.7	5.3	8.7	1.6	5.0	1.3	0.8	37.6
	10～49人	1746	1733	494	194	229	111	148	16	35	506
		100.0	100.0	28.5	11.2	13.2	6.4	8.5	1.0	2.0	29.2
	50～99人	306	315	70	34	62	16	47	9	11	66
	100.0	100.0	22.3	10.8	19.8	5.0	15.1	2.7	3.5	20.9	
	100人以上	144	146	22	11	23	17	34	4	8	28
		100.0	100.0	14.9	7.8	15.7	11.4	23.0	2.9	5.1	19.3
有給職員数(問1、2014年3月 末人数の合算)	0人	970	1012	299	92	125	45	77	11	5	357
		100.0	100.0	29.5	9.1	12.4	4.5	7.6	1.1	0.5	35.2
	1～4人	556	556	159	45	60	44	73	10	17	147
		100.0	100.0	28.6	8.1	10.8	7.9	13.2	1.8	3.1	26.5
	5～9人	400	366	102	42	59	21	28	3	14	98
	100.0	100.0	27.7	11.5	16.1	5.7	7.7	0.8	3.8	26.7	
	10人以上	673	668	196	82	103	40	71	10	20	145
		100.0	100.0	29.3	12.3	15.5	6.0	10.6	1.5	3.0	21.8
事業所の有給職員数の増減(問 1、2011年-2013年)	Q1 2014年3月末・2011年2 月末両方回答	2228	2233	701	246	311	139	231	32	53	519
		100.0	100.0	31.4	11.0	13.9	6.2	10.3	1.4	2.4	23.3
	増加	244	250	76	28	37	16	33	2	10	48
		100.0	100.0	30.3	11.1	14.6	6.6	13.4	0.9	4.0	19.1
	変わらない	592	607	213	51	76	48	67	6	16	130
		100.0	100.0	35.0	8.4	12.6	7.9	11.0	1.0	2.6	21.5
	減少	604	555	144	82	85	35	63	13	24	109
		100.0	100.0	26.0	14.7	15.3	6.2	11.3	2.4	4.3	19.7
	3年前も現在も有給職員は いない	788	821	268	86	113	41	68	11	3	232
		100.0	100.0	32.6	10.4	13.8	5.0	8.2	1.3	0.4	28.3
人材構成(問11(a))	若年層が多い(1、2を選択)	323	319	86	21	43	19	30	2	15	103
		100.0	100.0	26.9	6.7	13.4	6.0	9.4	0.5	4.6	32.4
	中高年齢が多い(3、4を選 択)	2165	2163	626	232	291	126	209	31	42	604
		100.0	100.0	28.9	10.7	13.5	5.8	9.7	1.4	1.9	27.9
人材構成(問11(b))	男性が多い(1、2を選択)	1074	1086	349	77	121	48	112	19	24	335
		100.0	100.0	32.2	7.1	11.2	4.5	10.3	1.7	2.2	30.8
	女性が多い(3、4を選択)	1420	1403	365	177	210	100	127	14	30	380
		100.0	100.0	26.0	12.6	15.0	7.1	9.1	1.0	2.1	27.1
人材構成(問11(c))	大卒以上が多い(1、2を選 択)	778	868	232	76	102	52	110	15	32	248
		100.0	100.0	26.7	8.8	11.8	6.0	12.7	1.8	3.7	28.5
	学歴はばらばら(3、4を選 択)	1681	1585	467	174	230	94	130	17	24	450
		100.0	100.0	29.4	11.0	14.5	5.9	8.2	1.1	1.5	28.4
震災支援事業を実施(問14)	被災地で実施(1を選択)	285	183	26	12	24	10	32	5	16	58
		100.0	100.0	14.0	6.8	12.9	5.2	17.5	2.8	8.9	31.9
	被災地以外で実施(2を選 択)	168	142	20	15	30	15	25	1	4	33
		100.0	100.0	13.9	10.8	20.8	10.4	18.0	0.5	2.6	23.0
	支援物資・寄付金を送付(3 を選択)	762	846	207	114	165	74	78	14	17	177
	100.0	100.0	24.5	13.5	19.5	8.7	9.2	1.7	2.0	20.9	
	特に何も行ってない(5選 択)	1241	1293	440	111	118	46	110	12	22	432
		100.0	100.0	34.1	8.6	9.2	3.6	8.5	0.9	1.7	33.4
昨年の年間収入(2013年度)	0円	143	151	60	0	1	-	2	-	-	88
		100.0	100.0	39.5	0.2	0.8	-	1.3	-	-	58.2
	1～999万円	1052	1070	316	123	172	66	102	10	2	279
		100.0	100.0	29.5	11.5	16.1	6.1	9.5	0.9	0.2	26.1
	1000～4999万円	727	712	232	91	100	48	83	14	23	121
		100.0	100.0	32.6	12.8	14.0	6.8	11.7	2.0	3.2	17.0
	5000～9999万円	250	236	82	24	42	28	20	3	13	23
		100.0	100.0	34.8	10.0	17.7	12.0	8.5	1.4	5.7	9.9
	1億円以上	196	198	47	23	40	10	35	7	17	19
		100.0	100.0	23.7	11.5	20.5	5.0	17.6	3.4	8.8	9.5
年間収入の増減(問30、2011年 度-2013年度、2011年度以降設 立は除く)	2011/2013年度両方回答	2062	2087	702	261	355	152	243	33	55	285
		100.0	100.0	33.7	12.5	17.0	7.3	11.6	1.6	2.7	13.7
	増加	1084	1047	349	142	202	82	118	20	23	113
		100.0	100.0	33.3	13.5	19.3	7.8	11.2	1.9	2.2	10.8
	変化なし	281	294	119	23	35	6	11	1	4	94
		100.0	100.0	40.4	7.9	12.1	2.1	3.7	0.5	1.2	32.1
	減少	697	746	235	95	118	64	114	12	29	78
		100.0	100.0	31.5	12.8	15.8	8.6	15.3	1.7	3.9	10.5
活動分野(問23、主要な活動分 野1番目)	保健・医療・福祉	1124	1128	324	140	182	73	85	16	23	285
		100.0	100.0	28.7	12.4	16.1	6.5	7.5	1.4	2.0	25.2
	その他の活動分野	1406	1411	415	114	155	74	155	18	31	448
		100.0	100.0	29.4	8.1	11.0	5.3	11.0	1.2	2.2	31.8
調査対象 (その1)	2004年調査サンプル	776	894	227	107	142	73	114	13	23	196
		100.0	100.0	25.4	12.0	15.9	8.2	12.7	1.4	2.6	21.9
	2014年新規サンプル	1944	1826	551	157	217	81	137	23	34	626
		100.0	100.0	30.2	8.6	11.9	4.5	7.5	1.3	1.8	34.3
調査対象 (その2)	東北3県(岩手・宮城・福島)	504	112	31	10	14	5	8	2	2	39
		100.0	100.0	27.5	9.3	12.6	4.4	7.6	1.8	1.8	35.0
	それ以外	2216	2608	747	254	345	149	243	34	55	783
		100.0	100.0	28.6	9.7	13.2	5.7	9.3	1.3	2.1	30.0

【全数】

問30 2011年度の寄付金収入額(続き)

		総数	平均(万円)(0 を含まない)	中央値(0を 含まない)	標準偏差
全体		1120	321.75	37	1832.05
認証年	1999年以前	79	724.29	95	1770.69
	2000～2004年	633	375.09	40	2302.59
	2005～2010年	349	131.04	27	406.11
	2011年以降	51	197.93	33	595.47
団体の総人数(問1、2014年3月 末人数の合算)	10人未満	96	771.18	25	4830.75
	10～49人	733	245.41	32	1219.60
	50～99人	179	356.66	46	1155.67
	100人以上	96	429.37	80	1389.84
有給職員数(問1、2014年3月 末人数の合算)	0人	357	278.68	30	2529.00
	1～4人	250	325.21	65	1051.11
	5～9人	167	486.78	30	2260.59
	10人以上	327	297.24	39	1041.80
事業所の有給職員数の増減(問 1、2011年-2013年)	Q1 2014年3月末・2011年2 月末両方回答	1013	278.74	40	1216.32
	増加	127	296.91	48	892.69
	変わらない	264	282.94	50	990.72
	減少	301	456.16	40	1909.86
	3年前も現在も有給職員は いない	321	101.81	28	277.11
人材構成(問11(a))	若年層が多い(1、2を選択)	130	430.80	50	1353.41
	中高年齢者が多い(3、4を選 択)	932	320.04	35	1942.72
人材構成(問11(b))	男性が多い(1、2を選択)	402	498.36	50	2821.10
	女性が多い(3、4を選択)	658	208.64	30	816.45
人材構成(問11(c))	大卒以上が多い(1、2を選 択)	389	569.16	60	2921.45
	学歴はばらばら(3、4を選 択)	669	199.55	30	782.97
震災支援事業を実施(問14)	被災地で実施(1を選択)	99	595.18	138	1302.66
	被災地以外で実施(2を選 択)	90	161.79	48	419.92
	支援物資・寄付金を送付(3 を選択)	462	185.19	34	703.77
	特に何も行ってない(5選 択)	420	389.75	33	2486.28
昨年の年間収入(2013年度)	0円	3	136.58	120	130.44
	1～999万円	475	79.53	30	140.89
	1000～4999万円	359	198.07	40	477.59
	5000～9999万円	131	464.23	49	1392.88
	1億円以上	132	1410.09	61	4953.74
年間収入の増減(問30、2011年 度-2013年度、2011年度以降設 立は除く)	2011/2013年度両方回答	1100	323.77	35	1848.88
	増加	586	231.33	33	920.64
	変化なし	81	604.51	20	3055.33
	減少	433	396.59	50	2406.69
活動分野(問23、主要な活動分 野1番目)	保健・医療・福祉	520	329.61	30	2229.60
	その他の活動分野	548	323.68	50	1453.78
調査対象(その1)	2004年調査サンプル	471	280.02	45	1092.52
	2014年新規サンプル	649	352.06	33	2220.28
調査対象(その2)	東北3県(岩手・宮城・福島)	42	209.73	30	607.36
	それ以外	1079	326.09	38	1863.42

団体調査基礎項目集計

調査シリーズNo.139

[全数]

問30 2011年度の東日本大震災関連寄付金収入額

		総数	総数	0万円	0万円超～10万円未満	10～50万円未満	50～100万円未満	100～500万円未満	500～1,000万円未満	1,000万円以上	無回答
		ウェイトなし	ウェイトあり								
全体		2720	2720	1115	61	77	13	34	1	8	1410
		100.0	100.0	41.0	2.2	2.8	0.5	1.2	0.0	0.3	51.8
認証年	1999年以前	121	128	54	-	5	0	9	0	3	56
		100.0	100.0	42.5	-	4.3	0.2	6.7	0.2	2.4	43.7
	2000～2004年	1155	1243	557	40	40	10	17	0	3	575
		100.0	100.0	44.8	3.2	3.2	0.8	1.3	0.0	0.3	46.3
	2005～2010年	922	862	394	16	26	2	6	0	1	417
		100.0	100.0	45.7	1.9	3.0	0.3	0.6	0.1	0.2	48.3
	2011年以降	500	460	101	3	3	1	3	0	0	350
		100.0	100.0	21.9	0.7	0.6	0.1	0.7	0.0	0.1	76.0
団体の総人数(問1、2014年3月末人数の合算)	10人未満	420	424	153	4	7	-	5	0	-	254
		100.0	100.0	36.2	1.0	1.8	-	1.2	0.1	-	59.8
	10～49人	1746	1733	728	42	41	6	17	1	4	894
		100.0	100.0	42.0	2.4	2.4	0.3	1.0	0.0	0.2	51.6
	50～99人	306	315	137	10	18	4	6	0	2	138
		100.0	100.0	43.6	3.0	5.7	1.3	1.9	0.1	0.7	43.7
	100人以上	144	146	69	3	10	3	6	-	2	52
		100.0	100.0	47.3	2.0	7.1	2.2	4.0	-	1.6	35.7
有給職員数(問1、2014年3月末人数の合算)	0人	970	1012	392	17	31	7	9	0	-	556
		100.0	100.0	38.7	1.7	3.0	0.7	0.9	0.0	-	55.0
	1～4人	556	556	224	17	15	1	8	1	-	290
		100.0	100.0	40.3	3.1	2.7	0.2	1.4	0.1	-	52.2
	5～9人	400	366	158	9	14	0	7	-	4	173
		100.0	100.0	43.3	2.5	4.0	0.1	1.8	-	1.0	47.3
	10人以上	673	668	318	15	17	5	10	0	4	299
		100.0	100.0	47.5	2.3	2.5	0.7	1.6	0.1	0.7	44.7
事業所の有給職員数の増減(問1、2011年-2013年)	Q1 2014年3月末・2011年2月末両方回答	2228	2233	1028	53	71	12	34	1	8	1026
		100.0	100.0	46.0	2.4	3.2	0.5	1.5	0.1	0.4	45.9
	増加	244	250	112	9	8	2	6	0	2	111
		100.0	100.0	45.0	3.5	3.0	0.9	2.3	0.1	0.6	44.5
	変わらない	592	607	267	18	20	-	5	-	1	296
		100.0	100.0	44.0	2.9	3.2	-	0.9	-	0.2	48.7
	減少	604	555	291	11	14	4	13	1	5	216
		100.0	100.0	52.5	1.9	2.6	0.7	2.4	0.1	0.9	38.9
3年前も現在も有給職員はいない	788	821	357	16	30	5	9	0	-	403	
	100.0	100.0	43.5	1.9	3.6	0.7	1.1	0.0	-	49.1	
人材構成(問11(a))	若年層が多い(1、2を選択)	323	319	147	4	6	0	1	-	2	158
		100.0	100.0	46.0	1.2	2.0	0.1	0.4	-	0.7	49.7
	中高年齢者が多い(3、4を選択)	2165	2163	903	53	68	12	29	1	6	1091
100.0	100.0	41.8	2.4	3.1	0.5	1.3	0.0	0.3	50.5		
人材構成(問11(b))	男性が多い(1、2を選択)	1074	1086	440	13	31	10	12	0	3	576
		100.0	100.0	40.5	1.2	2.9	0.9	1.1	0.0	0.3	53.0
	女性が多い(3、4を選択)	1420	1403	613	43	45	2	19	1	5	676
100.0	100.0	43.7	3.1	3.2	0.1	1.3	0.1	0.3	48.2		
人材構成(問11(c))	大卒以上が多い(1、2を選択)	778	868	368	10	24	3	16	-	3	444
		100.0	100.0	42.3	1.1	2.8	0.4	1.8	-	0.4	51.2
	学歴はばらばら(3、4を選択)	1681	1585	674	46	48	9	17	1	5	785
100.0	100.0	42.5	2.9	3.0	0.6	1.1	0.1	0.3	49.5		
震災支援事業を実施(問14)	被災地で実施(1を選択)	285	183	53	7	8	6	23	1	8	77
		100.0	100.0	28.8	3.6	4.3	3.5	12.6	0.6	4.3	42.3
	被災地以外で実施(2を選択)	168	142	47	7	17	4	7	0	1	58
		100.0	100.0	33.3	4.6	12.0	3.0	5.1	0.3	0.9	40.7
	支援物資・寄付金を送付(3を選択)	762	846	334	45	54	3	15	-	3	391
		100.0	100.0	39.5	5.4	6.4	0.4	1.8	-	0.4	46.2
特に何も行ってない(5を選択)	1241	1293	597	2	1	1	2	0	0	690	
100.0	100.0	46.2	0.1	0.1	0.1	0.1	0.0	0.0	0.0	53.4	
昨年の年間収入(2013年度)	0円	143	151	45	-	1	-	-	-	-	105
		100.0	100.0	29.8	-	0.9	-	-	-	-	69.3
	1～999万円	1052	1070	459	31	38	5	10	0	-	525
		100.0	100.0	42.9	2.9	3.6	0.5	1.0	0.0	-	49.1
	1000～4999万円	727	712	332	17	16	5	13	1	3	325
		100.0	100.0	46.7	2.3	2.3	0.7	1.9	0.1	0.4	45.6
	5000～9999万円	250	236	133	6	8	0	4	0	0	84
		100.0	100.0	56.3	2.6	3.3	0.1	1.8	0.1	0.2	35.6
1億円以上	196	198	104	4	8	3	6	0	5	68	
	100.0	100.0	52.7	2.0	4.3	1.3	3.0	0.1	2.3	34.3	
年間収入の増減(問30、2011年度-2013年度、2011年度以降設立は除く)	2011/2013年度両方回答	2062	2087	1043	58	72	13	34	1	8	858
		100.0	100.0	50.0	2.8	3.5	0.6	1.6	0.1	0.4	41.1
	増加	1084	1047	547	25	31	7	18	0	2	417
		100.0	100.0	52.2	2.4	3.0	0.7	1.7	0.0	0.2	39.8
	変化なし	281	294	109	7	12	-	-	0	2	164
		100.0	100.0	37.0	2.3	4.1	-	-	0.1	0.6	55.8
	減少	697	746	388	26	29	6	16	0	5	277
		100.0	100.0	51.9	3.5	3.9	0.8	2.1	0.1	0.6	37.1
活動分野(問23、主要な活動分野1番目)	保健・医療・福祉	1124	1128	519	28	29	3	8	0	1	540
		100.0	100.0	46.0	2.5	2.6	0.3	0.7	0.0	0.1	47.9
	その他の活動分野	1406	1411	554	29	45	10	25	1	7	739
		100.0	100.0	39.3	2.0	3.2	0.7	1.8	0.1	0.5	52.4
調査対象(その1)	2004年調査サンプル	776	894	406	28	31	6	13	0	1	409
		100.0	100.0	45.4	3.1	3.4	0.7	1.5	0.0	0.1	45.7
	2014年新規サンプル	1944	1826	709	33	47	7	21	1	7	1001
		100.0	100.0	38.9	1.8	2.6	0.4	1.1	0.0	0.4	54.8
調査対象(その2)	東北3県(岩手・宮城・福島)	504	112	43	2	5	1	4	1	2	54
		100.0	100.0	38.0	1.9	4.2	1.1	3.8	1.2	1.4	48.3
	それ以外	2216	2608	1073	59	73	12	30	-	7	1356
100.0	100.0	41.1	2.3	2.8	0.5	1.1	-	0.3	52.0		

【全数】

問30 2011年度の東日本大震災関連寄付金収入額(続き)

		総数	平均(万円)(0を含まない)	中央値(0を含まない)	標準偏差
全体		195	156.83	15	530.30
認証年	1999年以前	18	666.77	220	1204.08
	2000～2004年	111	108.88	15	362.70
	2005～2010年	52	91.61	10	299.38
	2011年以降	10	198.55	16	846.77
団体の総人数(問1、2014年3月末人数の合算)	10人未満	17	98.59	10	151.49
	10～49人	111	110.31	10	339.20
	50～99人	40	162.34	19	451.13
	100人以上	25	409.14	45	1153.52
有給職員数(問1、2014年3月末人数の合算)	0人	64	47.23	11	82.79
	1～4人	42	55.08	10	112.05
	5～9人	34	264.12	20	562.05
	10人以上	52	311.39	20	889.58
事業所の有給職員数の増減(問1、2011年-2013年)	Q1 2014年3月末・2011年2月末両方回答	179	162.01	16	520.55
	増加	26	153.77	27	298.09
	変わらない	44	86.02	10	335.60
	減少	48	381.06	35	893.75
	3年前も現在も有給職員はいない	61	48.43	11	84.72
人材構成(問11(a))	若年層が多い(1、2を選択)	14	350.09	20	872.45
	中高年齢者が多い(3、4を選択)	168	145.48	15	512.73
人材構成(問11(b))	男性が多い(1、2を選択)	70	152.32	20	471.11
	女性が多い(3、4を選択)	114	162.10	11	585.82
人材構成(問11(c))	大卒以上が多い(1、2を選択)	57	194.84	20	476.71
	学歴はばらばら(3、4を選択)	126	151.04	10	577.03
震災支援事業を実施(問14)	被災地で実施(1を選択)	53	479.83	131	936.61
	被災地以外で実施(2を選択)	37	131.56	20	367.99
	支援物資・寄付金を送付(3を選択)	121	100.15	10	389.43
	特に何も行ってない(5を選択)	6	125.53	50	257.41
昨年の年間収入(2013年度)	0円	1	26.39	30	-
	1～999万円	86	38.68	10	79.68
	1000～4999万円	55	181.41	20	510.25
	5000～9999万円	19	87.72	27	192.68
	1億円以上	26	590.82	50	1150.09
年間収入の増減(問30、2011年度-2013年度、2011年度以降設立は除く)	2011/2013年度両方回答	186	162.23	15	541.45
	増加	83	105.41	15	269.00
	変化なし	21	360.64	10	1148.68
	減少	82	169.03	20	507.55
活動分野(問23、主要な活動分野1番目)	保健・医療・福祉	69	53.94	10	163.38
	その他の活動分野	118	222.96	20	660.92
調査対象(その1)	2004年調査サンプル	79	90.19	15	258.97
	2014年新規サンプル	116	202.69	15	652.11
調査対象(その2)	東北3県(岩手・宮城・福島)	15	354.35	62	824.32
	それ以外	180	140.10	13	497.48

[全数]
問30 2012年度の年間収入全体の額

		総数 ウェイトなし	総数 ウェイトあり	0万円	0万円超～ 100万円未満	100～500万 円未満	500～1,000 万円未満	1,000～3,000 万円未満	3,000～5,000 万円未満	5,000～1億円 未満	1億円以上	無回答
全体		2720	2720	154	346	434	260	451	232	223	195	425
		100.0	100.0	5.7	12.7	16.0	9.6	16.6	8.5	8.2	7.2	15.6
認証年	1999年以前	121	128	1	8	14	17	17	18	17	21	14
		100.0	100.0	0.9	6.5	11.0	13.6	12.9	14.2	13.5	16.7	10.7
	2000～2004年	1155	1243	45	122	193	112	242	123	139	130	137
		100.0	100.0	3.6	9.8	15.5	9.0	19.5	9.9	11.2	10.5	11.0
	2005～2010年	922	862	52	130	161	91	157	79	59	29	103
		100.0	100.0	6.0	15.1	18.7	10.6	18.2	9.2	6.9	3.4	11.9
2011年以降	500	460	55	81	62	36	33	11	2	12	167	
	100.0	100.0	11.9	17.6	13.6	7.8	7.2	2.4	0.5	2.6	36.4	
団体の総人数(問1、2014年3月 末人数の合算)	10人未満	420	424	75	96	72	38	38	8	7	5	86
		100.0	100.0	17.8	22.6	16.9	8.9	9.0	1.8	1.6	1.1	20.4
	10～49人	1746	1733	68	218	287	181	335	152	160	76	255
		100.0	100.0	3.9	12.6	16.6	10.5	19.3	8.7	9.2	4.4	14.7
	50～99人	306	315	4	14	47	17	53	45	36	66	34
	100.0	100.0	1.3	4.4	14.8	5.5	16.7	14.2	11.4	20.9	10.7	
100人以上	144	146	0	3	12	21	17	20	16	44	14	
	100.0	100.0	0.2	2.4	8.0	14.0	11.7	13.6	10.7	30.0	9.3	
	970	1012	111	268	285	94	42	8	10	13	182	
	100.0	100.0	10.9	26.5	28.2	9.3	4.1	0.8	1.0	1.3	18.0	
有給職員数(問1、2014年3月 末人数の合算)	1～4人	556	556	16	35	93	101	167	39	21	9	75
		100.0	100.0	2.9	6.3	16.7	18.1	30.1	7.0	3.7	1.7	13.5
	5～9人	400	366	8	8	23	42	129	57	28	18	53
		100.0	100.0	2.3	2.2	6.2	11.5	35.2	15.5	7.6	4.9	14.6
10人以上	673	668	11	13	14	19	105	121	160	151	74	
	100.0	100.0	1.6	2.0	2.1	2.9	15.7	18.1	24.0	22.6	11.1	
	2228	2233	120	280	371	226	393	203	204	182	254	
	100.0	100.0	5.4	12.5	16.6	10.1	17.6	9.1	9.2	8.1	11.4	
事業所の有給職員数の増減(問 1、2011年-2013年)	増加	244	250	6	7	15	16	58	46	40	38	25
		100.0	100.0	2.3	2.7	5.8	6.3	23.1	18.6	16.0	15.1	10.1
	変わらない	592	607	12	28	72	81	190	65	67	25	67
		100.0	100.0	2.0	4.6	11.9	13.4	31.3	10.6	11.1	4.1	11.0
	減少	604	555	14	20	28	42	108	86	91	108	58
		100.0	100.0	2.6	3.6	5.1	7.6	19.4	15.4	16.4	19.5	10.5
3年前も現在も有給職員は いない	788	821	87	226	256	86	38	7	6	11	104	
	100.0	100.0	10.6	27.5	31.2	10.5	4.6	0.8	0.8	1.3	12.7	
人材構成(問11(a))	若年層が多い(1、2を選択)	323	319	14	22	22	19	64	36	47	43	52
		100.0	100.0	4.4	7.0	6.8	5.9	20.2	11.4	14.6	13.5	16.2
	中高齢者が多い(3、4を選 択)	2165	2163	116	283	378	219	364	185	165	147	306
	100.0	100.0	5.4	13.1	17.5	10.1	16.9	8.5	7.6	6.8	14.2	
人材構成(問11(b))	男性が多い(1、2を選択)	1074	1086	81	209	213	122	155	48	54	49	155
		100.0	100.0	7.4	19.2	19.6	11.2	14.3	4.4	4.9	4.5	14.3
	女性が多い(3、4を選択)	1420	1403	52	103	186	116	274	171	159	140	203
	100.0	100.0	3.7	7.3	13.2	8.2	19.5	12.2	11.3	10.0	14.4	
人材構成(問11(c))	大卒以上が多い(1、2を選 択)	778	868	35	130	169	102	135	61	57	43	136
		100.0	100.0	4.1	15.0	19.4	11.8	15.5	7.1	6.6	5.0	15.6
	学歴はばらばら(3、4を選 択)	1681	1585	92	174	221	137	285	159	154	147	215
	100.0	100.0	5.8	11.0	14.0	8.6	18.0	10.0	9.7	9.3	13.6	
震災支援事業を実施(問14)	被災地で実施(1を選択)	285	183	3	15	30	17	21	19	28	25	24
		100.0	100.0	1.4	8.1	16.5	9.5	11.7	10.4	15.0	13.8	13.3
	被災地以外で実施(2を選 択)	168	142	1	10	28	20	28	8	14	16	17
		100.0	100.0	0.8	7.2	19.5	14.2	19.7	5.7	9.7	11.1	12.2
	支援物資・寄付金を送付(3 を選択)	762	846	23	78	141	94	175	85	92	85	74
	100.0	100.0	2.7	9.2	16.6	11.1	20.7	10.0	10.9	10.0	8.8	
特に何も行ってない(5を選 択)	1241	1293	107	203	214	115	192	101	88	69	205	
	100.0	100.0	8.3	15.7	16.5	8.9	14.9	7.8	6.8	5.3	15.8	
昨年の年間収入(2013年度)	0円	143	151	124	3	4	1	0	0	-	-	19
		100.0	100.0	82.2	1.9	2.4	0.4	0.2	0.1	-	-	12.7
	1～999万円	1052	1070	25	334	404	211	26	-	1	0	68
		100.0	100.0	2.4	31.2	37.8	19.7	2.5	-	0.1	0.0	6.3
	1000～4999万円	727	712	4	2	12	42	412	196	24	0	19
		100.0	100.0	0.6	0.3	1.7	6.0	57.8	27.6	3.3	0.1	2.7
	5000～9999万円	250	236	-	-	0	1	5	29	188	7	6
	100.0	100.0	-	-	0.2	0.4	2.2	12.4	79.6	2.8	2.5	
1億円以上	196	198	0	-	-	1	1	2	6	185	2	
	100.0	100.0	0.1	-	-	0.7	0.5	1.1	3.2	93.2	1.2	
年間収入の増減(問30、2011年 度-2013年度、2011年度以降設 立は除く)	2011/2013年度両方回答	2062	2087	117	287	386	235	431	224	218	188	3
		100.0	100.0	5.6	13.7	18.5	11.2	20.6	10.7	10.4	9.0	0.1
	増加	1084	1047	9	104	190	127	227	121	132	135	1
		100.0	100.0	0.9	9.9	18.1	12.2	21.7	11.6	12.6	12.9	0.1
	変化なし	281	294	100	78	35	13	36	17	7	8	-
	100.0	100.0	34.0	26.5	11.8	4.5	12.4	5.8	2.3	2.7	-	
減少	697	746	8	105	161	94	167	86	79	45	2	
	100.0	100.0	1.1	14.1	21.6	12.6	22.3	11.5	10.6	6.0	0.2	
活動分野(問23、主要な活動分 野1番目)	保健・医療・福祉	1124	1128	51	92	120	98	204	139	148	130	147
		100.0	100.0	4.5	8.2	10.7	8.7	18.0	12.3	13.1	11.5	13.0
その他の活動分野	1406	1411	96	231	293	146	226	78	65	57	219	
	100.0	100.0	6.8	16.4	20.7	10.4	16.0	5.6	4.6	4.0	15.5	
調査対象(その1)	2004年調査サンプル	776	894	27	82	136	88	161	99	103	92	105
		100.0	100.0	3.1	9.2	15.3	9.8	18.0	11.0	11.6	10.3	11.7
	2014年新規サンプル	1944	1826	126	264	298	173	290	133	120	103	320
	100.0	100.0	6.9	14.5	16.3	9.5	15.9	7.3	6.6	5.6	17.5	
調査対象(その2)	東北3県(岩手・宮城・福島)	504	112	5	12	13	10	21	11	9	8	23
		100.0	100.0	4.0	10.3	12.0	9.0	19.1	9.7	7.9	7.0	20.9
	それ以外	2216	2608	149	335	421	250	430	221	215	187	401
	100.0	100.0	5.7	12.8	16.1	9.6	16.5	8				

【全数】

問30 2012年度の年間収入全体の額(続き)

		総数	平均(万円)(0を含まない)	中央値(0を含まない)	標準偏差
全体		2142	5525.22	1038	30944.09
認証年	1999年以前	113	5656.58	3054	8123.41
	2000～2004年	1062	6489.54	1632	30130.23
	2005～2010年	708	3696.12	866	21542.80
	2011年以降	238	6847.78	291	56186.18
団体の総人数(問1、2014年3月末人数の合算)	10人未満	262	2338.47	187	16142.23
	10～49人	1410	5027.44	1035	34595.21
	50～99人	277	6885.78	3180	11548.96
	100人以上	133	15049.72	4200	42103.82
有給職員数(問1、2014年3月末人数の合算)	0人	719	3853.34	168	43148.24
	1～4人	465	1828.99	1000	3028.41
	5～9人	305	6617.72	2171	34532.45
	10人以上	582	10241.42	5369	23254.32
事業所の有給職員数の増減(問1、2011年-2013年)	Q1 2014年3月末・2011年2月末両方回答	1859	5970.80	1152	33054.62
	増加	219	8479.84	3475	28390.23
	変わらない	528	4406.21	1600	22328.25
	減少	482	8880.28	3976	22845.00
人材構成(問11(a))	3年前も現在も有給職員はいない	630	4182.70	174	46018.09
	若年層が多い(1、2を選択)	253	7534.26	2871	21101.85
	中高年齢者が多い(3、4を選択)	1741	5538.31	968	33325.98
	男性が多い(1、2を選択)	850	4701.58	500	32496.22
人材構成(問11(b))	女性が多い(3、4を選択)	1149	6586.43	2081	31625.24
	大卒以上が多い(1、2を選択)	697	4326.62	728	30961.62
人材構成(問11(c))	学歴はばらばら(3、4を選択)	1278	6652.82	1585	32802.29
	被災地で実施(1を選択)	156	8282.53	2306	32880.80
震災支援事業を実施(問14)	被災地以外で実施(2を選択)	123	3904.58	1047	6652.81
	支援物資・寄付金を送付(3を選択)	749	6045.93	1585	23425.74
	特に何も行っていない(5を選択)	981	4679.70	781	29966.88
	0円	8	293.72	100	882.23
昨年の年間収入(2013年度)	1～999万円	977	323.95	198	555.79
	1000～4999万円	689	2469.70	2194	1419.00
	5000～9999万円	231	6531.02	6500	1816.70
	1億円以上	195	35922.58	16190	75174.02
	2011/2013年度両方回答	1967	5265.98	1200	25789.67
年間収入の増減(問30、2011年度-2013年度、2011年度以降設立は除く)	増加	1037	5999.38	1611	26920.51
	変化なし	194	5638.79	190	39166.23
	減少	737	4135.72	1038	18792.50
活動分野(問23、主要な活動分野1番目)	保健・医療・福祉	931	5643.61	2367	13429.83
	その他の活動分野	1096	5635.21	573	41351.92
調査対象(その1)	2004年調査サンプル	762	4758.46	1755	13241.97
	2014年新規サンプル	1380	5948.38	866	37271.33
調査対象(その2)	東北3県(岩手・宮城・福島)	84	4038.98	1315	9359.81
	それ以外	2058	5585.83	1011	31511.59

団体調査基礎項目集計

調査シリーズNo.139

[全数]

問30 2012年度の寄付金収入額

			0万円	0万円超～10万円未満	10～50万円未満	50～100万円未満	100～500万円未満	500～1,000万円未満	1,000万円以上	無回答	
	総数 ウェイトなし	総数 ウェイトあり									
全体	2720	2720	829	285	375	188	238	45	48	712	
	100.0	100.0	30.5	10.5	13.8	6.9	8.8	1.7	1.8	26.2	
認証年	1999年以前	121	128	22	17	15	14	20	6	12	22
		100.0	100.0	17.2	13.1	11.4	11.2	15.5	4.6	9.7	17.2
	2000～2004年	1155	1243	354	143	200	114	119	26	22	264
		100.0	100.0	28.5	11.5	16.1	9.2	9.6	2.1	1.8	21.3
	2005～2010年	922	862	310	101	125	43	71	7	7	199
	100.0	100.0	35.9	11.7	14.5	4.9	8.2	0.9	0.8	23.0	
2011年以降	500	460	133	22	32	15	27	6	5	220	
	100.0	100.0	29.0	4.8	6.9	3.3	5.9	1.4	1.1	47.7	
団体の総人数(問1、2014年3月末人数の合算)	10人未満	420	424	173	21	45	10	25	3	4	143
		100.0	100.0	40.7	5.1	10.6	2.4	5.8	0.7	0.9	33.7
	10～49人	1746	1733	530	206	256	117	144	26	25	430
		100.0	100.0	30.6	11.9	14.8	6.7	8.3	1.5	1.4	24.8
	50～99人	306	315	62	41	54	34	39	7	13	64
	100.0	100.0	19.8	13.2	17.3	10.8	12.3	2.2	4.0	20.4	
100人以上	144	146	32	11	12	24	29	9	7	23	
	100.0	100.0	21.6	7.6	7.9	16.7	19.8	6.3	4.5	15.6	
	有給職員数(問1、2014年3月末人数の合算)	970	1012	318	103	120	58	88	12	9	304
		100.0	100.0	31.4	10.2	11.9	5.7	8.7	1.2	0.9	30.0
	1～4人	556	556	165	46	88	42	64	13	16	123
	100.0	100.0	29.6	8.2	15.7	7.6	11.5	2.3	2.9	22.1	
5～9人	400	366	110	56	54	21	25	7	10	84	
	100.0	100.0	30.1	15.3	14.7	5.6	6.8	1.8	2.8	22.8	
10人以上	673	668	205	75	102	65	58	14	13	136	
	100.0	100.0	30.7	11.3	15.3	9.7	8.7	2.1	1.9	20.4	
事業所の有給職員数の増減(問1、2011年-2013年)	Q1 2014年3月末・2011年2月末両方回答	2228	2233	727	250	331	172	207	41	43	463
		100.0	100.0	32.5	11.2	14.8	7.7	9.3	1.8	1.9	20.7
	増加	244	250	74	29	39	23	28	4	6	47
		100.0	100.0	29.4	11.8	15.5	9.2	11.3	1.7	2.3	18.7
	変わらない	592	607	220	63	78	46	50	11	14	126
	100.0	100.0	36.2	10.3	12.8	7.6	8.2	1.8	2.3	20.8	
減少	604	555	155	73	102	50	55	15	17	88	
	100.0	100.0	27.8	13.2	18.4	8.9	9.8	2.8	3.1	15.9	
3年前も現在も有給職員はいない	788	821	279	85	112	53	74	11	6	202	
	100.0	100.0	34.0	10.4	13.7	6.4	9.0	1.3	0.7	24.6	
人材構成(問11(a))	若年層が多い(1、2を選択)	323	319	94	27	36	30	34	8	8	82
		100.0	100.0	29.5	8.6	11.2	9.4	10.7	2.4	2.4	25.8
	中高年齢者が多い(3、4を選択)	2165	2163	668	240	315	153	188	35	40	523
	100.0	100.0	30.9	11.1	14.5	7.1	8.7	1.6	1.8	24.2	
人材構成(問11(b))	男性が多い(1、2を選択)	1074	1086	381	85	135	54	112	15	26	278
		100.0	100.0	35.1	7.8	12.4	5.0	10.3	1.4	2.4	25.6
	女性が多い(3、4を選択)	1420	1403	383	186	212	130	112	28	20	333
	100.0	100.0	27.3	13.3	15.1	9.2	8.0	2.0	1.4	23.7	
人材構成(問11(c))	大卒以上が多い(1、2を選択)	778	868	249	80	115	66	109	17	26	205
		100.0	100.0	28.7	9.2	13.3	7.6	12.6	1.9	3.0	23.6
	学歴はばらばら(3、4を選択)	1681	1585	502	186	229	115	115	26	21	392
	100.0	100.0	31.6	11.7	14.4	7.3	7.2	1.6	1.3	24.7	
震災支援事業を実施(問14)	被災地で実施(1を選択)	285	183	26	13	23	23	34	4	12	47
		100.0	100.0	14.1	7.1	12.5	12.7	18.7	2.5	6.6	25.9
	被災地以外で実施(2を選択)	168	142	29	13	32	16	23	0	3	25
		100.0	100.0	20.3	9.2	22.8	11.3	16.1	0.1	2.4	17.7
	支援物資・寄付金を送付(3を選択)	762	846	207	126	145	92	82	19	17	159
	100.0	100.0	24.4	14.9	17.1	10.9	9.7	2.3	2.0	18.8	
特に何も行ってない(5を選択)	1241	1293	482	127	154	47	91	18	15	361	
	100.0	100.0	37.3	9.8	11.9	3.6	7.0	1.4	1.1	27.9	
昨年の年間収入(2013年度)	0円	143	151	63	-	1	1	0	-	-	86
		100.0	100.0	41.6	-	0.8	0.8	0.2	-	-	56.7
	1～999万円	1052	1070	342	147	183	74	107	12	3	203
		100.0	100.0	31.9	13.7	17.1	7.0	10.0	1.1	0.3	18.9
	1000～4999万円	727	712	245	91	107	58	71	21	17	102
		100.0	100.0	34.4	12.8	15.0	8.1	9.9	3.0	2.3	14.3
	5000～9999万円	250	236	88	23	46	24	23	4	8	20
	100.0	100.0	37.3	9.8	19.5	10.2	9.5	1.6	3.5	8.5	
1億円以上	196	198	51	22	30	31	24	8	20	13	
	100.0	100.0	25.7	10.9	15.3	15.5	12.2	3.8	10.2	6.5	
年間収入の増減(問30、2011年度-2013年度、2011年度以降設立は除く)	2011/2013年度両方回答	2062	2087	712	266	350	179	215	40	45	281
		100.0	100.0	34.1	12.7	16.8	8.6	10.3	1.9	2.2	13.5
	増加	1084	1047	346	136	201	96	114	19	29	107
		100.0	100.0	33.0	12.9	19.2	9.2	10.9	1.8	2.7	10.2
	変化なし	281	294	116	24	33	10	11	1	4	94
	100.0	100.0	39.6	8.3	11.3	3.3	3.7	0.5	1.2	32.1	
減少	697	746	250	106	116	73	90	20	13	79	
	100.0	100.0	33.5	14.2	15.5	9.8	12.1	2.6	1.7	10.6	
活動分野(問23、主要な活動分野1番目)	保健・医療・福祉	1124	1128	335	158	178	86	83	20	17	252
		100.0	100.0	29.7	14.0	15.8	7.6	7.3	1.8	1.5	22.3
その他の活動分野	1406	1411	453	114	176	89	150	24	29	377	
	100.0	100.0	32.1	8.1	12.4	6.3	10.6	1.7	2.1	26.7	
調査対象(その1)	2004年調査サンプル	776	894	230	103	138	93	94	22	20	194
		100.0	100.0	25.8	11.6	15.5	10.3	10.5	2.4	2.2	21.7
	2014年新規サンプル	1944	1826	598	181	237	96	144	24	28	518
	100.0	100.0	32.8	9.9	13.0	5.3	7.9	1.3	1.5	28.4	
調査対象(その2)	東北3県(岩手・宮城・福島)	504	112	32	10	14	6	11	2	5	33
		100.0	100.0	28.2	9.4	12.2	5.1	9.9	1.8	4.2	29.3
	それ以外	2216	2608	797	274	362	183	227	43	43	679
	100.0	100.0	30.6	10.5	13.9	7.0	8.7	1.7	1.6	26.0	

【全数】
問30 2012年度の寄付金収入額(続き)

		総数	平均(万円)(0 を含まない)	中央値(0を 含まない)	標準偏差
	全体	1179	285.63	36	1743.24
認証年	1999年以前	84	587.41	90	1302.59
	2000～2004年	625	352.49	37	2292.15
	2005～2010年	354	98.43	25	247.33
	2011年以降	107	214.16	50	792.14
団体の総人数(問1、2014年3月 末人数の合算)	10人未満	108	694.19	30	4555.41
	10～49人	773	208.55	30	1117.17
	50～99人	188	310.20	49	1038.35
	100人以上	92	448.06	92	1340.34
有給職員数(問1、2014年3月 末人数の合算)	0人	390	285.95	30	2430.58
	1～4人	268	258.28	50	790.46
	5～9人	172	422.90	26	2158.19
	10人以上	326	251.18	38	982.48
事業所の有給職員数の増減(問 1、2011年-2013年)	Q1 2014年3月末・2011年2 月末両方回答	1044	239.96	37	1115.37
	増加	130	201.22	38	527.86
	変わらない	261	241.16	41	861.29
	減少	312	392.03	36	1811.65
人材構成(問11(a))	3年前も現在も有給職員は いない	341	114.36	30	315.25
	若年層が多い(1、2を選択)	143	323.47	53	1175.26
	中高年齢者が多い(3、4を選 択)	971	292.62	34	1866.67
人材構成(問11(b))	男性が多い(1、2を選択)	427	449.59	47	2700.83
	女性が多い(3、4を選択)	688	184.78	30	743.73
人材構成(問11(c))	大卒以上が多い(1、2を選 択)	414	497.20	53	2794.06
	学歴はばらばら(3、4を選 択)	692	180.12	30	683.69
震災支援事業を実施(問14)	被災地で実施(1を選択)	110	393.13	88	837.21
	被災地以外で実施(2を選 択)	88	167.44	42	463.13
	支援物資・寄付金を送付(3 を選択)	481	185.20	36	660.74
	特に何も行ってない(5を 選択)	450	318.68	29	2348.57
昨年の年間収入(2013年度)	0円	3	44.39	50	34.95
	1～999万円	525	84.63	28	341.62
	1000～4999万円	365	173.78	38	390.89
	5000～9999万円	128	344.66	40	1123.16
	1億円以上	134	1344.19	76	4843.62
年間収入の増減(問30、2011年 度-2013年度、2011年度以降設 立は除く)	2011/2013年度両方回答	1094	294.11	36	1806.36
	増加	594	246.97	37	934.88
	変化なし	83	570.38	20	2983.22
	減少	417	306.33	39	2356.63
活動分野(問23、主要な活動分 野1番目)	保健・医療・福祉	541	284.54	27	2131.66
	その他の活動分野	581	296.99	50	1377.30
調査対象(その1)	2004年調査サンプル	470	261.18	47	929.98
	2014年新規サンプル	710	301.80	31	2116.51
調査対象(その2)	東北3県(岩手・宮城・福島)	48	341.77	46	1195.22
	それ以外	1132	283.27	36	1762.88

[全数]

問30 2012年度の東日本大震災関連寄付金収入額

		総数 ウェイトなし	総数 ウェイトあり	0万円	0万円超～10 万円未満	10～50万円 未満	50～100万円 未満	100～500万 円未満	500～1,000 万円未満	1,000万円以 上	無回答	
全体		2720	2720	1225	50	48	14	14	9	5	1356	
		100.0	100.0	45.0	1.8	1.8	0.5	0.5	0.3	0.2	49.8	
認証年	1999年以前	121	128	58	5	3	-	3	2	2	55	
		100.0	100.0	45.2	3.9	2.5	-	2.5	1.4	1.6	42.8	
	2000～2004年	1155	1243	588	26	31	8	3	4	0	583	
		100.0	100.0	47.3	2.1	2.5	0.6	0.2	0.3	0.0	46.9	
	2005～2010年	922	862	424	11	11	3	3	2	1	407	
	100.0	100.0	49.1	1.2	1.3	0.3	0.4	0.3	0.1	47.2		
2011年以降	500	460	141	6	2	4	4	1	2	300		
		100.0	100.0	30.7	1.2	0.5	0.8	1.0	0.2	0.4	65.2	
	団体の総人数(問1、2014年3月 末人数の合算)	10人未満	420	424	163	3	8	0	0	2	0	247
			100.0	100.0	38.5	0.8	1.8	0.0	0.0	0.6	0.1	58.2
		10～49人	1746	1733	803	34	20	8	7	4	2	855
		100.0	100.0	46.3	2.0	1.2	0.5	0.4	0.2	0.1	49.3	
50～99人		306	315	151	8	10	4	6	2	1	135	
	100.0	100.0	47.9	2.4	3.0	1.2	1.9	0.5	0.3	42.7		
100人以上	144	146	74	4	10	2	1	0	2	52		
		100.0	100.0	50.9	3.0	7.0	1.2	0.6	0.2	1.5	35.6	
	有給職員数(問1、2014年3月 末人数の合算)	0人	970	1012	435	17	21	5	3	3	0	528
			100.0	100.0	43.0	1.7	2.1	0.5	0.3	0.3	0.0	52.2
		1～4人	556	556	254	13	10	3	2	0	1	273
		100.0	100.0	45.7	2.3	1.8	0.5	0.3	0.1	0.2	49.1	
5～9人		400	366	167	7	3	3	2	4	1	179	
	100.0	100.0	45.5	2.0	0.9	0.8	0.7	1.0	0.4	48.8		
10人以上	673	668	339	12	13	4	7	2	2	289		
		100.0	100.0	50.7	1.8	2.0	0.6	1.0	0.3	0.4	43.3	
	事業所の有給職員数の増減(問 1、2011年-2013年)	Q1 2014年3月末・2011年2 月末両方回答	2228	2233	1116	43	46	12	11	8	4	992
			100.0	100.0	50.0	1.9	2.1	0.5	0.5	0.4	0.2	44.4
		増加	244	250	124	6	3	2	3	-	0	111
		100.0	100.0	49.7	2.4	1.1	0.9	1.3	-	0.2	44.4	
変わらない		592	607	283	12	10	3	2	2	-	295	
	100.0	100.0	46.7	1.9	1.7	0.4	0.3	0.3	-	48.6		
減少	604	555	318	9	14	3	5	4	4	199		
		100.0	100.0	57.3	1.7	2.5	0.5	0.9	0.7	0.7	35.8	
	3年前も現在も有給職員は いない	788	821	390	16	20	5	1	2	-	387	
		100.0	100.0	47.5	2.0	2.4	0.6	0.1	0.3	-	47.2	
	人材構成(問11(a))	若年層が多い(1、2を選択)	323	319	158	-	3	1	4	0	1	150
		100.0	100.0	49.6	-	1.1	0.3	1.4	0.1	0.4	47.1	
中高年齢層が多い(3、4を選 択)		2165	2163	996	48	42	10	9	6	4	1048	
		100.0	100.0	46.1	2.2	1.9	0.5	0.4	0.3	0.2	48.4	
人材構成(問11(b))		男性が多い(1、2を選択)	1074	1086	493	14	24	5	7	3	1	539
		100.0	100.0	45.4	1.3	2.2	0.5	0.7	0.3	0.1	49.6	
	女性が多い(3、4を選択)	1420	1403	666	33	23	6	6	6	4	659	
		100.0	100.0	47.4	2.4	1.6	0.4	0.4	0.4	0.3	47.0	
	人材構成(問11(c))	大卒以上が多い(1、2を選 択)	778	868	401	11	17	5	6	6	1	421
		100.0	100.0	46.1	1.3	2.0	0.5	0.7	0.7	0.2	48.5	
学歴はばらばら(3、4を選 択)		1681	1585	744	34	26	6	8	3	4	760	
		100.0	100.0	47.0	2.2	1.6	0.4	0.5	0.2	0.2	47.9	
震災支援事業を実施(問14)		被災地で実施(1を選択)	285	183	64	5	19	9	10	7	5	65
		100.0	100.0	35.2	2.6	10.1	4.8	5.5	3.6	2.7	35.5	
	被災地以外で実施(2を選 択)	168	142	56	6	12	3	5	0	0	59	
		100.0	100.0	39.3	3.9	8.4	2.2	3.8	0.1	0.3	41.9	
	支援物資・寄付金を送付(3 を選択)	762	846	392	37	23	6	4	4	-	380	
	100.0	100.0	46.3	4.4	2.8	0.7	0.5	0.4	-	44.9		
特に何も行ってない(5選 択)	1241	1293	626	3	1	0	2	0	-	660		
	100.0	100.0	48.4	0.2	0.1	0.0	0.1	0.0	-	51.1		
昨年の年間収入(2013年度)	0円	143	151	50	-	0	1	-	-	-	100	
		100.0	100.0	33.0	-	0.2	0.8	-	-	-	66.1	
	1～999万円	1052	1070	522	27	26	5	2	3	0	485	
		100.0	100.0	48.8	2.5	2.4	0.4	0.2	0.3	0.0	45.4	
	1000～4999万円	727	712	363	9	10	3	4	6	1	317	
		100.0	100.0	50.9	1.3	1.4	0.5	0.5	0.8	0.2	44.5	
	5000～9999万円	250	236	137	4	5	2	2	0	0	86	
		100.0	100.0	58.0	1.8	2.0	0.8	0.7	0.1	0.1	36.5	
	1億円以上	196	198	111	4	6	1	4	-	4	67	
		100.0	100.0	56.3	2.3	3.0	0.6	2.2	-	1.8	33.9	
年間収入の増減(問30、2011年 度-2013年度、2011年度以降設 立は除く)	2011/2013年度両方回答	2062	2087	1107	42	43	12	10	8	4	862	
		100.0	100.0	53.0	2.0	2.1	0.6	0.5	0.4	0.2	41.3	
	増加	1084	1047	564	19	23	5	7	3	2	424	
		100.0	100.0	53.9	1.8	2.2	0.4	0.7	0.3	0.2	40.5	
	変化なし	281	294	113	9	5	-	0	-	2	164	
		100.0	100.0	38.6	3.1	1.6	-	0.1	-	0.6	55.9	
減少	697	746	429	14	15	7	3	5	0	273		
		100.0	100.0	57.5	1.8	2.1	0.9	0.4	0.7	0.0	36.6	
	活動分野(問23、主要な活動分 野1番目)	保健・医療・福祉	1124	1128	556	25	16	2	3	2	1	524
			100.0	100.0	49.3	2.2	1.4	0.2	0.2	0.2	0.1	46.4
	その他の活動分野	1406	1411	622	23	28	12	10	7	4	704	
	100.0	100.0	44.1	1.7	2.0	0.9	0.7	0.5	0.3	49.9		
調査対象(その1)	2004年調査サンプル	776	894	431	20	18	5	4	4	-	412	
		100.0	100.0	48.2	2.2	2.1	0.6	0.5	0.4	-	46.1	
	2014年新規サンプル	1944	1826	794	30	29	9	9	5	5	944	
		100.0	100.0	43.5	1.7	1.6	0.5	0.5	0.3	0.3	51.7	
調査対象(その2)	東北3県(岩手・宮城・福島)	504	112	44	1	5	3	6	1	3	49	
		100.0	100.0	39.4	1.3	4.1	2.4	5.5	0.9	2.3	44.1	
	それ以外	2216	2608	1180	49	43	11	8	8	3	1306	
	100.0	100.0	45.3	1.9	1.7	0.4	0.3	0.3	0.1	50.1		

【全数】

問30 2012年度の東日本大震災関連寄付金収入額(続き)

		総数	平均(万円)(0を含まない)	中央値(0を含まない)	標準偏差
全体		140	172.46	10	562.10
認証年	1999年以前	15	662.90	40	1304.12
	2000～2004年	72	66.64	10	189.30
	2005～2010年	32	134.09	10	314.03
	2011年以降	19	265.79	50	723.29
団体の総人数(問1、2014年3月末人数の合算)	10人未満	14	127.67	10	259.56
	10～49人	75	119.33	10	403.53
	50～99人	29	163.56	10	332.67
	100人以上	20	429.75	20	1180.73
有給職員数(問1、2014年3月末人数の合算)	0人	49	59.05	20	144.34
	1～4人	29	129.38	10	566.76
	5～9人	21	266.67	48	443.18
	10人以上	40	297.21	13	853.99
事業所の有給職員数の増減(問1、2011年-2013年)	Q1 2014年3月末・2011年2月末両方回答	125	171.96	10	570.23
	増加	15	124.99	15	271.97
	変わらない	28	82.79	10	205.35
	減少	38	396.77	18	967.41
人材構成(問11(a))	3年前も現在も有給職員はいない	44	50.07	10	119.62
	若年層が多い(1、2を選択)	11	308.16	100	537.98
	中高年齢者が多い(3、4を選択)	119	159.57	10	583.36
人材構成(問11(b))	男性が多い(1、2を選択)	55	115.63	20	323.73
	女性が多い(3、4を選択)	78	220.96	10	697.93
人材構成(問11(c))	大卒以上が多い(1、2を選択)	47	184.34	20	385.82
	学歴はばらばら(3、4を選択)	81	184.36	10	675.69
震災支援事業を実施(問14)	被災地で実施(1を選択)	54	376.91	50	851.52
	被災地以外で実施(2を選択)	27	95.96	10	208.00
	支援物資・寄付金を送付(3を選択)	74	64.48	10	174.91
	特に何も行ってない(5を選択)	6	92.81	11	145.95
昨年の年間収入(2013年度)	0円	1	42.78	50	-
	1～999万円	63	50.96	10	138.77
	1000～4999万円	33	235.78	20	521.28
	5000～9999万円	13	80.53	15	245.37
	1億円以上	19	601.77	18	1239.22
年間収入の増減(問30、2011年度-2013年度、2011年度以降設立は除く)	2011/2013年度両方回答	119	167.82	10	542.13
	増加	59	135.33	13	305.64
	変化なし	16	467.22	8	1308.28
	減少	44	103.13	15	217.55
活動分野(問23、主要な活動分野1番目)	保健・医療・福祉	48	63.54	9	212.44
	その他の活動分野	85	240.53	20	694.26
調査対象(その1)	2004年調査サンプル	51	94.31	13	211.97
	2014年新規サンプル	89	217.69	10	685.18
調査対象(その2)	東北3県(岩手・宮城・福島)	18	374.53	100	754.23
	それ以外	121	141.81	10	524.22

団体調査基礎項目集計

調査シリーズNo.139

【全数】

問30 2013年度の年間収入全体の額

		総数 ウェイトなし	総数 ウェイトあり	0万円	0万円超～ 100万円未満	100～500万 円未満	500～1,000 万円未満	1,000～3,000 万円未満	3,000～5,000 万円未満	5,000～1億円 未満	1億円以上	無回答
全体		2720	2720	151	380	434	256	479	234	236	200	350
		100.0	100.0	5.6	14.0	15.9	9.4	17.6	8.6	8.7	7.4	12.9
認証年	1999年以前	121	128	1	10	19	11	20	12	19	21	14
		100.0	100.0	0.9	7.9	15.0	8.3	15.8	9.7	15.2	16.3	10.8
	2000～2004年	1155	1243	42	125	186	115	235	129	134	133	145
		100.0	100.0	3.3	10.0	14.9	9.3	18.9	10.4	10.8	10.7	11.7
	2005～2010年	922	862	50	136	141	86	161	72	71	36	108
		100.0	100.0	5.8	15.8	16.3	9.9	18.7	8.4	8.2	4.2	12.6
	2011年以降	500	460	57	104	84	42	60	18	6	10	79
		100.0	100.0	12.4	22.6	18.1	9.1	13.1	3.9	1.3	2.3	17.2
団体の総人数(問1、2014年3月末 人数の合算)	10人未満	420	424	79	99	87	30	45	8	6	5	65
		100.0	100.0	18.7	23.4	20.6	7.0	10.6	1.9	1.4	1.2	15.3
	10～49人	1746	1733	59	239	272	186	347	160	172	77	221
		100.0	100.0	3.4	13.8	15.7	10.7	20.0	9.2	9.9	4.5	12.7
	50～99人	306	315	4	21	44	18	57	43	37	65	25
	100.0	100.0	1.4	6.7	14.1	5.9	18.1	13.6	11.9	20.6	7.9	
	144	146	-	4	15	17	20	16	17	48	10	
	100.0	100.0	-	2.8	10.2	11.4	13.7	11.1	11.6	32.7	6.5	
有給職員数(問1、2014年3月末 人数の合算)	0人	970	1012	113	293	295	95	36	13	8	12	148
		100.0	100.0	11.1	29.0	29.1	9.4	3.6	1.2	0.8	1.2	14.6
	1～4人	556	556	14	33	92	103	184	35	26	8	60
		100.0	100.0	2.5	5.9	16.6	18.6	33.1	6.4	4.8	1.5	10.7
	5～9人	400	366	5	16	14	37	137	70	23	20	44
	100.0	100.0	1.5	4.4	3.9	10.2	37.3	19.0	6.4	5.4	11.9	
	673	668	9	15	16	15	110	109	175	154	65	
	100.0	100.0	1.3	2.2	2.4	2.2	16.5	16.4	26.2	23.1	9.8	
事業所の有給職員数の増減(問 1、2011年-2013年)	Q1 2014年3月末・2011年2 月末両方回答	2228	2233	114	298	365	210	411	197	216	184	238
		100.0	100.0	5.1	13.4	16.3	9.4	18.4	8.8	9.7	8.3	10.7
	増加	244	250	6	8	17	14	62	42	39	36	27
		100.0	100.0	2.3	3.1	6.6	5.8	24.6	16.9	15.8	14.2	10.8
	変わらない	592	607	10	34	66	82	194	59	69	28	65
		100.0	100.0	1.7	5.5	10.9	13.5	32.0	9.7	11.3	4.6	10.8
	減少	604	555	12	17	31	28	124	84	104	111	44
		100.0	100.0	2.2	3.0	5.6	5.1	22.3	15.1	18.7	20.0	8.0
	788	821	86	240	251	85	32	12	4	10	102	
	100.0	100.0	10.5	29.3	30.5	10.3	3.9	1.4	0.5	1.2	12.4	
人材構成(問11(a))	若年層が多い(1、2を選択)	323	319	14	31	22	14	66	38	51	41	43
		100.0	100.0	4.3	9.6	6.8	4.5	20.6	11.8	16.0	12.9	13.4
	中高年齢層が多い(3、4を 選択)	2165	2163	114	309	372	226	385	187	177	153	241
	100.0	100.0	5.3	14.3	17.2	10.4	17.8	8.6	8.2	7.1	11.1	
人材構成(問11(b))	男性が多い(1、2を選択)	1074	1086	79	227	210	132	155	55	54	54	120
		100.0	100.0	7.2	20.9	19.3	12.1	14.2	5.1	5.0	5.0	11.1
	女性が多い(3、4を選択)	1420	1403	51	119	185	105	299	167	173	139	166
	100.0	100.0	3.7	8.5	13.2	7.5	21.3	11.9	12.3	9.9	11.8	
人材構成(問11(c))	大卒以上が多い(1、2を選 択)	778	868	33	154	169	100	129	64	60	44	115
		100.0	100.0	3.8	17.8	19.5	11.5	14.8	7.4	7.0	5.1	13.2
	学歴はばらばら(3、4を選 択)	1681	1585	93	186	217	140	314	155	168	149	163
	100.0	100.0	5.8	11.7	13.7	8.9	19.8	9.8	10.6	9.4	10.3	
震災支援事業を実施(問14)	被災地で実施(1を選択)	285	183	3	21	28	12	24	20	25	27	23
		100.0	100.0	1.5	11.7	15.3	6.4	13.2	10.7	13.5	14.9	12.8
	被災地以外で実施(2を選 択)	168	142	1	9	28	22	29	7	13	16	16
		100.0	100.0	1.0	6.3	19.7	15.3	20.8	4.9	9.4	11.3	11.3
	支援物資・寄付金を送付(3 を選択)	762	846	23	85	141	87	174	89	98	83	67
	100.0	100.0	2.7	10.0	16.6	10.3	20.6	10.5	11.6	9.8	7.9	
	1241	1293	102	222	213	122	212	108	93	72	150	
	100.0	100.0	7.9	17.2	16.5	9.4	16.4	8.3	7.2	5.6	11.6	
昨年の年間収入(2013年度)	0円	143	151	151	-	-	-	-	-	-	-	-
		100.0	100.0	100.0	-	-	-	-	-	-	-	-
	1～999万円	1052	1070	-	380	434	256	-	-	-	-	-
		100.0	100.0	-	35.5	40.6	24.0	-	-	-	-	-
	1000～4999万円	727	712	-	-	-	-	479	234	-	-	-
		100.0	100.0	-	-	-	-	67.2	32.8	-	-	-
	5000～9999万円	250	236	-	-	-	-	-	-	236	-	-
	100.0	100.0	-	-	-	-	-	-	100.0	-	-	
	196	198	-	-	-	-	-	-	-	198	-	
	100.0	100.0	-	-	-	-	-	-	-	100.0	-	
年間収入の増減(問30、2011年 度-2013年度、2011年度以降設 立は除く)	2011/2013年度両方回答	2062	2087	111	306	366	228	434	223	227	192	-
		100.0	100.0	5.3	14.7	17.5	10.9	20.8	10.7	10.9	9.2	-
	増加	1084	1047	-	98	172	128	233	121	153	143	-
		100.0	100.0	-	9.3	16.5	12.2	22.2	11.5	14.6	13.7	-
	変化なし	281	294	102	78	33	13	38	15	8	8	-
	100.0	100.0	34.6	26.4	11.2	4.5	12.9	5.0	2.8	2.7	-	
	697	746	9	131	161	87	164	88	66	41	-	
	100.0	100.0	1.2	17.5	21.5	11.7	22.0	11.8	8.8	5.5	-	
活動分野(問23、主要な活動分 野1番目)	保健・医療・福祉	1124	1128	50	88	129	80	235	134	160	133	119
		100.0	100.0	4.5	7.8	11.4	7.1	20.9	11.9	14.2	11.8	10.5
	1406	1411	93	266	284	162	220	84	65	58	178	
	100.0	100.0	6.6	18.9	20.1	11.5	15.6	5.9	4.6	4.1	12.6	
調査対象(その1)	2004年調査サンプル	776	894	25	91	134	82	160	97	108	90	109
		100.0	100.0	2.8	10.1	15.0	9.1	17.9	10.9	12.1	10.0	12.2
	1944	1826	126	289	300	175	319	136	128	110	242	
	100.0	100.0	6.9	15.8	16.4	9.6	17.5	7.5	7.0	6.0	13.2	
調査対象(その2)	東北3県(岩手・宮城・福島)	504	112	5	14	12	10	24	9	11	10	16
		100.0	100.0	4.3	12.6	10.7	9.3	21.4	8.5	9.5	9.1	14.6
	2216	2608	146	365	422	246	455	224	226	190	334	
	100.0	100.0	5.6	14.0	16.2	9.4	17.4	8.6	8.7	7.3	12.8	

【全数】

問30 2013年度の年間収入全体の額(続き)

		総数	平均(万円)(0を含まない)	中央値(0を含まない)	標準偏差
全体		2218	4895.76	1079	23298.13
認証年	1999年以前	113	5825.85	2889	8708.46
	2000～2004年	1056	6298.03	1620	28080.86
	2005～2010年	703	4168.88	930	22172.33
	2011年以降	324	1725.47	265	5967.05
団体の総人数(問1、2014年3月末人数の合算)	10人未満	280	2064.88	160	15378.81
	10～49人	1453	4227.57	1100	24912.33
	50～99人	286	7488.44	3121	13974.36
	100人以上	137	12877.43	4659	34083.47
有給職員数(問1、2014年3月末人数の合算)	0人	752	1979.81	152	26257.06
	1～4人	483	1884.83	1037	3421.60
	5～9人	317	6697.11	2200	34966.18
	10人以上	594	10263.84	5678	20734.17
事業所の有給職員数の増減(問1、2011年-2013年)	Q1 2014年3月末・2011年2月末両方回答 増加	1881	5287.71	1200	24991.49
	変わらない	217	8295.70	3120	27526.92
	減少	531	4511.67	1622	22406.81
	3年前も現在も有給職員はいない	499	8752.69	4384	20785.32
人材構成(問11(a))	若年層が多い(1、2を選択)	634	2179.71	160	28520.72
	中高年齢者が多い(3、4を選択)	262	6483.19	2956	13829.88
人材構成(問11(b))	男性が多い(1、2を選択)	1808	4915.37	997	25212.85
	女性が多い(3、4を選択)	887	4633.05	510	30666.07
人材構成(問11(c))	大卒以上が多い(1、2を選択)	1186	5462.11	2080	17593.43
	学歴はばらばら(3、4を選択)	721	4316.53	661	29270.45
震災支援事業を実施(問14)	被災地で実施(1を選択)	1330	5575.03	1551	20914.40
	被災地以外で実施(2を選択)	157	8545.02	2359	32118.34
	支援物資・寄付金を送付(3を選択)	125	4097.10	1234	7027.84
	特に何も行っていない(5を選択)	756	5795.81	1600	21704.29
昨年の年間収入(2013年度)	0円	1041	4676.03	800	28062.73
	1～999万円	-	-	-	-
	1000～4999万円	1070	284.50	170	278.73
	5000～9999万円	712	2504.28	2270	1149.03
	1億円以上	236	7089.69	7000	1407.60
年間収入の増減(問30、2011年度-2013年度、2011年度以降設立は除く)	2011/2013年度両方回答 増加	1977	5246.77	1251	24484.93
	変化なし	1047	6470.96	1909	26068.35
	減少	192	5682.49	170	39370.25
		737	3394.67	924	15345.30
活動分野(問23、主要な活動分野1番目)	保健・医療・福祉	1140	4458.09	540	30746.03
	その他の活動分野	959	5511.53	2413	10655.54
調査対象(その1)	2004年調査サンプル	1458	5099.45	842	27878.97
	2014年新規サンプル	760	4505.02	1684	9657.81
調査対象(その2)	東北3県(岩手・宮城・福島)	91	4365.40	1500	9754.72
	それ以外	2128	4918.36	1037	23704.84

[全数]

問30 2013年度の寄付金収入額

		総数 ウェイトなし	総数 ウェイトあり	0万円	0万円超～10 万円未満	10～50万円 未満	50～100万円 未満	100～500万 円未満	500～1,000 万円未満	1,000万円以 上	無回答	
全体		2720	2720	845	283	404	186	262	39	54	647	
		100.0	100.0	31.1	10.4	14.8	6.8	9.6	1.4	2.0	23.8	
認証年	1999年以前	121	128	24	16	19	10	20	4	10	24	
		100.0	100.0	19.0	12.3	15.2	7.5	16.0	3.3	8.0	18.7	
	2000～2004年	1155	1243	351	144	192	101	139	18	30	267	
		100.0	100.0	28.3	11.6	15.4	8.2	11.2	1.4	2.4	21.5	
	2005～2010年	922	862	298	92	136	41	73	8	10	203	
	100.0	100.0	34.6	10.7	15.8	4.8	8.5	0.9	1.1	23.5		
2011年以降	500	460	159	29	55	32	27	9	2	147		
		100.0	100.0	34.6	6.3	12.0	7.0	5.9	1.9	0.4	31.9	
	団体の総人数(問1、2014年3月 末人数の合算)	10人未満	420	424	175	25	50	14	26	4	3	126
		100.0	100.0	41.4	6.0	11.9	3.3	6.0	1.0	0.8	29.6	
	10～49人	1746	1733	545	199	276	120	150	16	30	397	
	100.0	100.0	31.5	11.5	15.9	6.9	8.7	0.9	1.7	22.9		
50～99人	306	315	60	42	52	30	49	8	15	58		
		100.0	100.0	19.1	13.3	16.6	9.6	15.7	2.5	4.8	18.4	
	100人以上	144	146	31	10	18	19	33	11	6	19	
		100.0	100.0	21.0	7.0	12.3	13.0	22.6	7.5	3.8	12.7	
	有給職員数(問1、2014年3月 末人数の合算)	0人	970	1012	329	100	155	65	75	12	8	269
	100.0	100.0	32.5	9.8	15.3	6.4	7.4	1.2	0.8	26.6		
1～4人	556	556	162	49	72	49	84	13	15	111		
		100.0	100.0	29.2	8.8	13.0	8.8	15.2	2.4	2.8	19.9	
	5～9人	400	366	122	41	63	20	26	6	9	79	
		100.0	100.0	33.3	11.1	17.3	5.6	7.1	1.5	2.6	21.5	
	10人以上	673	668	201	86	102	49	72	8	21	129	
	100.0	100.0	30.1	12.8	15.3	7.4	10.8	1.2	3.1	19.3		
事業所の有給職員数の増減(問 1、2011年-2013年)	Q1 2014年3月末・2011年2 月末両方回答	2228	2233	726	248	348	157	230	33	50	440	
		100.0	100.0	32.5	11.1	15.6	7.1	10.3	1.5	2.2	19.7	
	増加	244	250	74	34	35	14	33	1	10	48	
		100.0	100.0	29.8	13.5	14.1	5.7	13.3	0.5	3.8	19.4	
	変わらない	592	607	218	51	79	41	72	6	15	124	
		100.0	100.0	35.9	8.4	13.0	6.8	11.9	1.0	2.5	20.4	
	減少	604	555	154	78	100	52	61	15	19	75	
		100.0	100.0	27.8	14.1	18.0	9.4	11.1	2.7	3.5	13.4	
3年前も現在も有給職員は いない	788	821	279	85	133	49	64	12	5	193		
	100.0	100.0	34.0	10.4	16.2	6.0	7.7	1.4	0.7	23.5		
人材構成(問11(a))	若年層が多い(1、2を選択)	323	319	95	29	41	26	36	7	11	75	
		100.0	100.0	29.7	9.1	12.8	8.0	11.2	2.3	3.3	23.6	
	中高年齢者が多い(3、4を選 択)	2165	2163	682	239	336	155	212	31	41	467	
	100.0	100.0	31.5	11.0	15.5	7.2	9.8	1.4	1.9	21.6		
人材構成(問11(b))	男性が多い(1、2を選択)	1074	1086	385	91	153	63	109	19	21	245	
		100.0	100.0	35.5	8.4	14.1	5.8	10.0	1.8	2.0	22.6	
	女性が多い(3、4を選択)	1420	1403	390	179	229	114	139	19	28	304	
	100.0	100.0	27.8	12.7	16.3	8.1	9.9	1.4	2.0	21.7		
人材構成(問11(c))	大卒以上が多い(1、2を選 択)	778	868	255	73	133	66	107	20	29	186	
		100.0	100.0	29.3	8.4	15.3	7.6	12.3	2.3	3.3	21.4	
	学歴はばらばら(3、4を選 択)	1681	1585	509	192	240	112	140	19	23	350	
	100.0	100.0	32.1	12.1	15.2	7.1	8.8	1.2	1.4	22.1		
震災支援事業を実施(問14)	被災地で実施(1を選択)	285	183	30	12	32	15	34	4	13	43	
		100.0	100.0	16.2	6.4	17.6	8.3	18.5	2.0	7.3	23.6	
	被災地以外で実施(2を選 択)	168	142	22	18	33	11	28	1	4	24	
		100.0	100.0	15.5	13.0	23.3	8.1	19.8	0.9	2.6	16.8	
	支援物資・寄付金を送付(3 を選択)	762	846	222	111	161	73	89	15	20	155	
	100.0	100.0	26.2	13.2	19.0	8.6	10.5	1.8	2.4	18.4		
特に何も行っていない(5を 選択)	1241	1293	477	136	168	68	102	15	13	313		
	100.0	100.0	36.9	10.5	13.0	5.2	7.9	1.2	1.0	24.3		
昨年の年間収入(2013年度)	0円	143	151	75	-	-	-	-	-	-	76	
		100.0	100.0	49.4	-	-	-	-	-	-	50.6	
	1～999万円	1052	1070	354	140	212	93	114	13	-	145	
		100.0	100.0	33.0	13.1	19.8	8.7	10.6	1.2	-	13.6	
	1000～4999万円	727	712	241	97	110	53	83	20	21	87	
		100.0	100.0	33.8	13.7	15.5	7.4	11.7	2.8	2.9	12.2	
	5000～9999万円	250	236	93	22	44	19	30	1	10	17	
		100.0	100.0	39.3	9.1	18.7	8.2	12.9	0.4	4.3	7.1	
	1億円以上	196	198	52	21	33	19	33	6	23	11	
	100.0	100.0	26.2	10.5	16.8	9.6	16.9	2.8	11.4	5.7		
年間収入の増減(問30、2011年 度-2013年度、2011年度以降設 立は除く)	2011/2013年度両方回答	2062	2087	713	255	358	160	243	32	52	274	
		100.0	100.0	34.2	12.2	17.2	7.6	11.6	1.5	2.5	13.1	
	増加	1084	1047	341	117	198	90	140	19	36	105	
		100.0	100.0	32.5	11.2	18.9	8.6	13.4	1.8	3.5	10.1	
	変化なし	281	294	121	23	34	8	11	1	4	92	
		100.0	100.0	41.2	8.0	11.5	2.7	3.7	0.5	1.2	31.2	
	減少	697	746	252	114	127	61	92	11	12	77	
	100.0	100.0	33.7	15.3	17.0	8.2	12.4	1.5	1.6	10.4		
活動分野(問23、主要な活動分 野1番目)	保健・医療・福祉	1124	1128	336	153	195	65	107	15	23	234	
		100.0	100.0	29.8	13.6	17.3	5.8	9.5	1.3	2.0	20.7	
	その他の活動分野	1406	1411	468	118	191	105	147	24	25	334	
		100.0	100.0	33.1	8.3	13.5	7.5	10.4	1.7	1.8	23.7	
調査対象(その1)	2004年調査サンプル	776	894	230	104	147	76	101	14	23	199	
		100.0	100.0	25.7	11.7	16.4	8.5	11.3	1.6	2.5	22.3	
	2014年新規サンプル	1944	1826	615	179	257	110	161	25	31	448	
	100.0	100.0	33.7	9.8	14.1	6.0	8.8	1.4	1.7	24.5		
調査対象(その2)	東北3県(岩手・宮城・福島)	504	112	34	11	16	7	11	3	4	26	
		100.0	100.0	30.7	9.9	14.2	6.0	9.7	2.7	3.8	22.9	
	それ以外	2216	2608	811	272	388	180	251	36	49	622	
	100.0	100.0	31.1	10.4	14.9	6.9	9.6	1.4	1.9	23.8		

【全数】

問30 2013年度の寄付金収入額(続き)

		総数	平均(万円)(0 を含まない)	中央値(0を 含まない)	標準偏差
全体		1228	282.26	34	1440.52
認証年	1999年以前	80	605.46	65	1570.92
	2000～2004年	625	334.35	38	1805.17
	2005～2010年	361	144.83	29	596.40
	2011年以降	154	156.88	36	688.07
団体の総人数(問1、2014年3月 末人数の合算)	10人未満	123	353.24	30	2089.18
	10～49人	790	229.22	30	1217.73
	50～99人	197	331.86	52	1142.33
	100人以上	97	570.91	100	2444.03
有給職員数(問1、2014年3月 末人数の合算)	0人	414	185.53	30	1202.61
	1～4人	283	251.91	63	786.31
	5～9人	165	488.22	28	2333.68
	10人以上	338	343.93	33	1601.62
事業所の有給職員数の増減(問 1、2011年-2013年)	Q1 2014年3月末・2011年2 月末両方回答 増加	1067	274.16	35	1363.07
	増加	127	211.40	36	489.12
	変わらない	265	288.75	50	1020.54
	減少	326	457.36	40	2212.75
	3年前も現在も有給職員は いない	349	114.54	28	425.46
人材構成(問11(a))	若年層が多い(1、2を選択)	149	453.95	60	2066.76
	中高年齢者が多い(3、4を選 択)	1014	269.07	33	1371.30
人材構成(問11(b))	男性が多い(1、2を選択)	456	348.23	40	1786.02
	女性が多い(3、4を選択)	708	233.88	30	1166.03
人材構成(問11(c))	大卒以上が多い(1、2を選 択)	428	447.20	50	2139.39
	学歴はばらばら(3、4を選 択)	726	204.86	30	887.20
震災支援事業を実施(問14)	被災地で実施(1を選択)	110	405.80	80	1015.20
	被災地以外で実施(2を選 択)	96	199.92	44	860.02
	支援物資・寄付金を送付(3 を選択)	469	207.92	30	810.88
	特に何も行っていない(5を 選択)	503	263.50	27	1561.73
昨年の年間収入(2013年度)	0円	-	-	-	-
	1～999万円	571	70.80	29	116.66
	1000～4999万円	385	188.78	36	390.37
	5000～9999万円	127	464.09	40	1496.17
	1億円以上	135	1293.30	80	3893.85
年間収入の増減(問30、2011年 度-2013年度、2011年度以降設 立は除く)	2011/2013年度両方回答	1100	295.14	34	1496.92
	増加	601	320.23	42	1382.39
	変化なし	81	580.32	20	3018.53
	減少	417	203.74	30	1176.31
活動分野(問23、主要な活動分 野1番目)	保健・医療・福祉	558	252.20	28	1239.83
	その他の活動分野	610	311.75	47	1633.17
調査対象(その1)	2004年調査サンプル	465	305.45	35	1449.96
	2014年新規サンプル	763	268.13	33	1435.51
調査対象(その2)	東北3県(岩手・宮城・福島)	52	481.44	44	1822.47
	それ以外	1176	273.48	33	1421.65

団体調査基礎項目集計

[全数]

問30 2013年度の東日本大震災関連寄付金収入額

	総数 ウェイトなし	総数 ウェイトあり	0万円	0万円超～10 万円未満	10～50万円 未満	50～100万円 未満	100～500万 円未満	500～1,000 万円未満	1,000万円以 上	無回答	
全体	2720	2720	1280	43	39	7	17	2	4	1327	
	100.0	100.0	47.1	1.6	1.4	0.3	0.6	0.1	0.2	48.8	
認証年	1999年以前	121	128	60	3	2	-	4	0	2	56
		100.0	100.0	46.9	2.6	1.5	-	3.0	0.2	1.6	44.1
	2000～2004年	1155	1243	595	22	23	4	5	0	1	593
		100.0	100.0	47.9	1.8	1.9	0.3	0.4	0.0	0.1	47.7
	2005～2010年	922	862	431	10	10	1	3	0	0	406
		100.0	100.0	50.0	1.2	1.1	0.2	0.3	0.0	0.1	47.1
2011年以降	500	460	179	6	3	2	6	2	1	261	
	100.0	100.0	38.9	1.2	0.7	0.5	1.2	0.4	0.3	56.7	
団体の総人数(問1、2014年3月 末人数の合算)	10人未満	420	424	181	4	4	-	0	-	0	235
		100.0	100.0	42.7	0.9	1.0	-	0.1	-	0.1	55.3
	10～49人	1746	1733	828	25	17	7	9	1	2	844
		100.0	100.0	47.8	1.5	1.0	0.4	0.5	0.0	0.1	48.7
	50～99人	306	315	157	10	8	-	8	1	-	131
		100.0	100.0	50.0	3.2	2.6	-	2.5	0.2	-	41.5
100人以上	144	146	77	3	9	0	0	1	2	53	
	100.0	100.0	52.7	2.1	6.2	0.3	0.2	0.7	1.5	36.3	
有給職員数(問1、2014年3月末 人数の合算)	0人	970	1012	464	18	13	6	3	-	0	506
		100.0	100.0	45.9	1.8	1.3	0.6	0.3	-	0.0	50.1
	1～4人	556	556	269	8	6	-	3	2	1	267
		100.0	100.0	48.3	1.5	1.1	-	0.5	0.3	0.1	48.1
	5～9人	400	366	173	8	6	0	6	0	1	171
		100.0	100.0	47.4	2.2	1.8	0.1	1.5	0.1	0.2	46.8
10人以上	673	668	340	8	13	0	6	0	3	298	
	100.0	100.0	50.9	1.1	1.9	0.1	0.9	0.1	0.4	44.6	
事業所の有給職員数の増減(問 1、2011年-2013年)	Q1 2014年3月末・2011年2 月末両方回答	2228	2233	1146	41	36	7	13	2	4	984
		100.0	100.0	51.3	1.8	1.6	0.3	0.6	0.1	0.2	44.1
	増加	244	250	126	6	6	-	2	-	0	109
		100.0	100.0	50.3	2.3	2.5	-	1.0	-	0.2	43.8
	変わらない	592	607	290	8	10	-	3	0	-	296
		100.0	100.0	47.8	1.2	1.7	-	0.5	0.0	-	48.7
	減少	604	555	326	10	8	1	7	2	3	198
		100.0	100.0	58.8	1.8	1.5	0.1	1.2	0.3	0.6	35.6
3年前も現在も有給職員は いない	788	821	404	17	11	6	0	-	-	382	
	100.0	100.0	49.2	2.1	1.3	0.8	0.1	-	-	46.5	
人材構成(問11(a))	若年層が多い(1、2を選択)	323	319	165	-	4	0	2	1	0	147
		100.0	100.0	51.7	-	1.2	0.1	0.7	0.3	0.1	46.0
	中高年齢者が多い(3、4を選 択)	2165	2163	1043	41	32	6	15	1	4	1020
100.0	100.0	48.2	1.9	1.5	0.3	0.7	0.1	0.2	47.2		
人材構成(問11(b))	男性が多い(1、2を選択)	1074	1086	528	15	19	4	4	2	1	513
		100.0	100.0	48.6	1.4	1.7	0.4	0.4	0.2	0.1	47.2
	女性が多い(3、4を選択)	1420	1403	685	25	18	2	13	1	3	656
100.0	100.0	48.8	1.8	1.3	0.1	0.9	0.1	0.2	46.7		
人材構成(問11(c))	大卒以上が多い(1、2を選 択)	778	868	421	14	11	4	10	1	0	406
		100.0	100.0	48.5	1.6	1.3	0.5	1.1	0.1	0.1	46.8
	学歴はばらばら(3、4を選 択)	1681	1585	778	24	25	2	8	1	4	744
100.0	100.0	49.1	1.5	1.6	0.1	0.5	0.1	0.2	46.9		
震災支援事業を実施(問14)	被災地で実施(1を選択)	285	183	73	6	16	6	12	2	4	64
		100.0	100.0	40.0	3.5	8.7	3.4	6.3	1.0	2.3	34.8
	被災地以外で実施(2を選 択)	168	142	59	7	9	1	7	1	1	56
		100.0	100.0	41.8	4.9	6.6	0.8	5.2	0.5	0.5	39.6
	支援物資・寄付金を送付(3 を選択)	762	846	404	23	18	3	6	1	-	391
		100.0	100.0	47.7	2.7	2.1	0.4	0.8	0.1	-	46.2
特に何も行っていない(5を 選択)	1241	1293	655	5	2	-	1	-	-	630	
100.0	100.0	50.7	0.4	0.1	-	0.1	-	-	-	48.7	
昨年の年間収入(2013年度)	0円	143	151	61	-	-	-	-	-	-	91
		100.0	100.0	40.0	-	-	-	-	-	-	60.0
	1～999万円	1052	1070	557	24	16	7	5	0	-	461
		100.0	100.0	52.0	2.3	1.5	0.6	0.4	0.0	-	43.1
	1000～4999万円	727	712	376	8	10	0	8	2	1	308
		100.0	100.0	52.7	1.2	1.4	0.0	1.1	0.2	0.1	43.2
	5000～9999万円	250	236	140	3	7	0	1	0	1	85
100.0		100.0	59.1	1.2	2.8	0.1	0.3	0.1	0.3	36.1	
1億円以上	196	198	112	5	5	0	4	-	3	70	
	100.0	100.0	56.5	2.4	2.4	0.1	2.0	-	1.5	35.2	
年間収入の増減(問30、2011年 度-2013年度、2011年度以降設 立は除く)	2011/2013年度両方回答	2062	2087	1131	36	35	6	13	1	3	862
		100.0	100.0	54.2	1.7	1.7	0.3	0.6	0.1	0.1	41.3
	増加	1084	1047	577	20	21	3	8	1	1	417
		100.0	100.0	55.1	1.9	2.0	0.3	0.8	0.1	0.1	39.8
	変化なし	281	294	116	4	2	1	0	-	2	168
		100.0	100.0	39.6	1.3	0.8	0.3	0.1	-	0.6	57.3
減少	697	746	438	12	12	2	4	0	0	278	
	100.0	100.0	58.7	1.7	1.6	0.2	0.5	0.1	0.0	37.2	
活動分野(問23、主要な活動分 野1番目)	保健・医療・福祉	1124	1128	570	16	12	0	2	0	0	528
		100.0	100.0	50.5	1.4	1.1	0.0	0.2	0.0	0.0	46.7
	その他の活動分野	1406	1411	662	25	26	4	12	2	4	676
100.0	100.0	47.0	1.8	1.8	0.3	0.9	0.1	0.3	47.9		
調査対象(その1)	2004年調査サンプル	776	894	440	16	11	2	6	-	0	418
		100.0	100.0	49.3	1.7	1.3	0.2	0.7	-	0.0	46.8
	2014年新規サンプル	1944	1826	840	27	27	5	11	2	4	910
100.0	100.0	46.0	1.5	1.5	0.3	0.6	0.1	0.2	49.8		
調査対象(その2)	東北3県(岩手・宮城・福島)	504	112	49	2	6	1	5	2	3	45
		100.0	100.0	43.4	1.4	5.1	1.1	4.2	2.1	2.4	40.3
	それ以外	2216	2608	1231	41	33	6	13	-	2	1282
100.0	100.0	47.2	1.6	1.3	0.2	0.5	-	0.1	49.2		

【全数】

問30 2013年度の東日本大震災関連寄付金収入額(続き)

		総数	平均(万円)(0を含まない)	中央値(0を含まない)	標準偏差
全体		113	211.10	11	912.52
認証年	1999年以前	11	773.99	100	1549.27
	2000～2004年	55	52.25	10	191.47
	2005～2010年	25	127.84	10	694.72
	2011年以降	20	440.96	50	1589.70
団体の総人数(問1、2014年3月末人数の合算)	10人未満	9	64.79	10	307.65
	10～49人	61	200.93	16	1032.94
	50～99人	27	85.03	10	140.05
	100人以上	16	541.33	11	1304.37
有給職員数(問1、2014年3月末人数の合算)	0人	41	45.64	10	165.93
	1～4人	20	198.42	10	730.54
	5～9人	21	330.36	17	1560.71
	10人以上	30	360.57	12	1016.20
事業所の有給職員数の増減(問1、2011年-2013年)	Q1 2014年3月末・2011年2月末両方回答	102	192.49	10	893.82
	増加	15	122.19	11	494.25
	変わらない	21	45.17	10	110.27
	減少	31	524.63	15	1554.16
人材構成(問11(a))	3年前も現在も有給職員はいない	35	19.69	10	31.82
	若年層が多い(1、2を選択)	7	324.53	44	801.73
	中高年齢者が多い(3、4を選択)	99	209.67	10	947.10
	男性が多い(1、2を選択)	45	109.62	10	471.20
人材構成(問11(b))	女性が多い(3、4を選択)	62	294.89	11	1156.76
	大卒以上が多い(1、2を選択)	41	123.13	18	485.18
人材構成(問11(c))	学歴はばらばら(3、4を選択)	63	288.23	11	1149.40
	被災地で実施(1を選択)	46	469.60	50	1388.06
震災支援事業を実施(問14)	被災地以外で実施(2を選択)	26	169.80	20	693.91
	支援物資・寄付金を送付(3を選択)	51	49.54	10	117.02
	特に何も行ってない(5を選択)	7	28.96	4	62.18
	0円	-	-	-	-
昨年の年間収入(2013年度)	1～999万円	52	34.69	10	74.07
	1000～4999万円	29	150.44	20	360.39
	5000～9999万円	11	285.12	11	1194.32
	1億円以上	17	854.92	17	2055.54
	2011/2013年度両方回答	94	150.10	10	601.77
年間収入の増減(問30、2011年度-2013年度、2011年度以降設立は除く)	増加	54	82.28	10	293.32
	変化なし	9	823.90	10	1689.13
	減少	31	71.16	11	229.12
活動分野(問23、主要な活動分野1番目)	保健・医療・福祉	31	105.30	10	669.40
	その他の活動分野	73	262.55	17	1040.98
調査対象(その1)	2004年調査サンプル	36	49.89	10	126.00
	2014年新規サンプル	77	285.87	13	1094.93
調査対象(その2)	東北3県(岩手・宮城・福島)	18	713.08	100	1857.07
	それ以外	95	114.78	10	551.37

【全数】
サンプル種別

		総数 ウェイトなし	総数 ウェイトあり	東北サンプ ル	2004年調査 サンプル	それ以外
全体		2720	2720	112	894	1720
		100.0	100.0	4.1	32.9	63.2
認証年	1999年以前	121	128	4	106	19
		100.0	100.0	2.9	82.8	14.6
	2000～2004年	1155	1243	28	761	458
		100.0	100.0	2.3	61.2	36.9
	2005～2010年	922	862	48	-	814
	100.0	100.0	5.6	-	94.4	
	2011年以降	500	460	32	-	428
		100.0	100.0	6.9	-	93.1
団体の総人数(問1、2014年3月 末人数の合算)	10人未満	420	424	19	96	309
		100.0	100.0	4.4	22.7	73.0
	10～49人	1746	1733	71	538	1127
		100.0	100.0	4.1	31.1	65.0
	50～99人	306	315	10	162	144
	100.0	100.0	3.1	51.5	45.7	
	100人以上	144	146	7	67	72
		100.0	100.0	5.1	45.9	49.4
有給職員数(問1、2014年3月 末人数の合算)	0人	970	1012	32	276	705
		100.0	100.0	3.2	27.3	69.6
	1～4人	556	556	25	175	357
		100.0	100.0	4.4	31.5	64.3
	5～9人	400	366	25	107	235
	100.0	100.0	6.7	29.2	64.2	
	10人以上	673	668	24	300	346
		100.0	100.0	3.7	44.9	51.9
事業所の有給職員数の増減(問 1、2011年-2013年)	Q1 2014年3月末・2011年2 月末両方回答	2228	2233	89	790	1359
		100.0	100.0	4.0	35.4	60.9
	増加	244	250	8	111	131
		100.0	100.0	3.4	44.4	52.4
	変わらない	592	607	19	222	366
		100.0	100.0	3.2	36.6	60.4
	減少	604	555	36	205	317
		100.0	100.0	6.4	37.0	57.1
	3年前も現在も有給職員は いない	788	821	26	252	545
		100.0	100.0	3.1	30.7	66.4
人材構成(問11(a))	若年層が多い(1、2を選択)	323	319	15	90	214
		100.0	100.0	4.7	28.2	67.1
	中高年齢が多い(3、4を選 択)	2165	2163	89	718	1360
	100.0	100.0	4.1	33.2	62.9	
人材構成(問11(b))	男性が多い(1、2を選択)	1074	1086	45	303	739
		100.0	100.0	4.2	27.9	68.1
	女性が多い(3、4を選択)	1420	1403	58	506	843
	100.0	100.0	4.2	36.0	60.1	
人材構成(問11(c))	大卒以上が多い(1、2を選 択)	778	868	25	248	596
		100.0	100.0	2.9	28.6	68.6
	学歴はばらばら(3、4を選 択)	1681	1585	78	545	966
	100.0	100.0	4.9	34.4	61.0	
震災支援事業を実施(問14)	被災地で実施(1を選択)	285	183	37	69	79
		100.0	100.0	20.3	37.7	43.0
	被災地以外で実施(2を選 択)	168	142	12	60	71
		100.0	100.0	8.1	42.5	50.0
	支援物資・寄付金を送付(3 を選択)	762	846	10	347	489
	100.0	100.0	1.2	41.0	57.8	
	特に何も行ってない(5選 択)	1241	1293	38	342	914
	100.0	100.0	2.9	26.5	70.7	
昨年の年間収入(2013年度)	0円	143	151	5	25	121
		100.0	100.0	3.2	16.5	80.3
	1～999万円	1052	1070	36	306	729
		100.0	100.0	3.4	28.6	68.1
	1000～4999万円	727	712	33	257	424
		100.0	100.0	4.7	36.1	59.5
	5000～9999万円	250	236	11	108	118
		100.0	100.0	4.5	45.7	50.0
	1億円以上	196	198	10	89	100
		100.0	100.0	5.1	44.8	50.5
年間収入の増減(問30、2011年 度-2013年度、2011年度以降設 立は除く)	2011/2013年度両方回答	2062	2087	76	777	1238
		100.0	100.0	3.7	37.2	59.3
	増加	1084	1047	48	361	640
		100.0	100.0	4.6	34.5	61.1
	変化なし	281	294	8	87	199
	100.0	100.0	2.6	29.7	67.9	
	減少	697	746	20	329	399
		100.0	100.0	2.7	44.1	53.4
活動分野(問23、主要な活動分 野1番目)	保健・医療・福祉	1124	1128	41	410	680
		100.0	100.0	3.7	36.3	60.2
	その他の活動分野	1406	1411	62	426	925
		100.0	100.0	4.4	30.2	65.6
調査対象(その1)	2004年調査サンプル	776	894	5	894	-
		100.0	100.0	0.6	100.0	-
	2014年新規サンプル	1944	1826	107	-	1720
		100.0	100.0	5.8	-	94.2
調査対象(その2)	東北3県(岩手・宮城・福島)	504	112	112	5	-
		100.0	100.0	100.0	4.7	-
	それ以外	2216	2608	-	889	1720
		100.0	100.0	-	34.1	65.9

個人調査基礎項目集計

【全数】

問1 NPO法人で活動を始めた時期

		総数	1999年以前	2000～2004年	2005～2009年	2010～2011年2月	2011年3月以降	2010年	2011年	2012年	2013年	2014年
全体		4165	203	1056	1105	339	1324	305	321	382	436	223
		100.0	4.9	25.4	26.5	8.1	31.8	7.3	7.7	9.2	10.5	5.4
性別(F1)	男性	2049	87	534	529	198	653	180	170	192	207	106
		100.0	4.2	26.1	25.8	9.7	31.9	8.8	8.3	9.4	10.1	5.2
	女性	1909	108	470	533	131	627	118	140	177	213	110
		100.0	5.7	24.6	27.9	6.9	32.8	6.2	7.3	9.3	11.2	5.8
年齢(F2)	19歳以下	6	-	-	-	-	6	-	-	-	4	2
		100.0	-	-	-	-	100.0	-	-	-	66.7	33.3
	20歳代	224	-	4	33	16	162	14	24	47	56	37
		100.0	-	1.8	14.7	7.1	72.3	6.3	10.7	21.0	25.0	16.5
	30歳代	512	13	61	133	42	252	39	51	71	87	46
		100.0	2.5	11.9	26.0	8.2	49.2	7.6	10.0	13.9	17.0	9.0
	40歳代	705	20	133	206	65	271	57	66	81	96	37
		100.0	2.8	18.9	29.2	9.2	38.4	8.1	9.4	11.5	13.6	5.2
	50歳代	938	49	294	246	74	258	71	67	69	78	47
		100.0	5.2	31.3	26.2	7.9	27.5	7.6	7.1	7.4	8.3	5.0
	60歳代	1072	69	320	298	102	262	88	78	80	83	36
		100.0	6.4	29.9	27.8	9.5	24.4	8.2	7.3	7.5	7.7	3.4
	70歳以上	494	44	189	144	30	67	29	24	21	15	10
		100.0	8.9	38.3	29.1	6.1	13.6	5.9	4.9	4.3	3.0	2.0
既・未婚(F3)	既婚	2986	162	823	834	255	848	231	236	245	270	125
		100.0	5.4	27.6	27.9	8.5	28.4	7.7	7.9	8.2	9.0	4.2
	未婚・離婚・死別	966	33	177	228	74	430	67	73	124	150	90
		100.0	3.4	18.3	23.6	7.7	44.5	6.9	7.6	12.8	15.5	9.3
最終学歴(F4)	中学・高校	1194	66	303	338	102	358	91	82	104	122	61
		100.0	5.5	25.4	28.3	8.5	30.0	7.6	6.9	8.7	10.2	5.1
	専門学校	372	8	85	93	33	146	31	31	45	48	25
		100.0	2.2	22.8	25.0	8.9	39.2	8.3	8.3	12.1	12.9	6.7
	短大・高专	500	27	123	141	30	168	28	38	46	62	24
		100.0	5.4	24.6	28.2	6.0	33.6	5.6	7.6	9.2	12.4	4.8
大学・大学院	1882	94	492	488	163	604	147	156	172	189	106	
	100.0	5.0	26.1	25.9	8.7	32.1	7.8	8.3	9.1	10.0	5.6	
事務局長か、それ以外か	事務局長	2466	145	822	691	197	543	179	171	158	175	61
		100.0	5.9	33.3	28.0	8.0	22.0	7.3	6.9	6.4	7.1	2.5
	それ以外	1699	58	234	414	142	781	126	150	224	261	162
		100.0	3.4	13.8	24.4	8.4	46.0	7.4	8.8	13.2	15.4	9.5
活動形態(問17)	正規職員	1790	87	442	499	146	577	135	149	168	170	103
		100.0	4.9	24.7	27.9	8.2	32.2	7.5	8.3	9.4	9.5	5.8
	非正規職員	710	30	132	186	50	303	40	54	72	118	69
		100.0	4.2	18.6	26.2	7.0	42.7	5.6	7.6	10.1	16.6	9.7
	有償ボランティア	316	25	103	77	25	78	24	18	25	29	8
		100.0	7.9	32.6	24.4	7.9	24.7	7.6	5.7	7.9	9.2	2.5
	無償事務局長ボランティア	826	42	261	214	77	211	71	53	68	78	18
		100.0	5.1	31.6	25.9	9.3	25.5	8.6	6.4	8.2	9.4	2.2
	無償その他ボランティア	311	11	62	94	29	108	26	29	36	30	17
		100.0	3.5	19.9	30.2	9.3	34.7	8.4	9.3	11.6	9.6	5.5
インターン	1	-	-	-	-	1	-	-	-	-	-	1
	100.0	-	-	-	-	100.0	-	-	-	-	-	100.0
活動開始年(問1)	2011年以降	1362	-	-	-	34	1324	-	321	382	436	223
		100.0	-	-	-	2.5	97.2	-	23.6	28.0	32.0	16.4
	2010年以前	2669	203	1056	1105	305	-	305	-	-	-	-
		100.0	7.6	39.6	41.4	11.4	-	11.4	-	-	-	-
現在のNPOからの年収(F15)	0円	1107	48	279	248	98	403	89	76	110	114	115
		100.0	4.3	25.2	22.4	8.9	36.4	8.0	6.9	9.9	10.3	10.4
	2～50万円未満	529	31	127	144	38	183	33	49	46	69	24
		100.0	5.9	24.0	27.2	7.2	34.6	6.2	9.3	8.7	13.0	4.5
	50～100万円未満	306	20	79	68	21	116	18	28	28	55	8
		100.0	6.5	25.8	22.2	6.9	37.9	5.9	9.2	9.2	18.0	2.6
	100～200万円未満	680	30	152	179	47	256	41	55	81	90	36
		100.0	4.4	22.4	26.3	6.9	37.6	6.0	8.1	11.9	13.2	5.3
	200～300万円未満	691	23	142	223	69	216	64	68	73	62	18
		100.0	3.3	20.5	32.3	10.0	31.3	9.3	9.8	10.6	9.0	2.6
300万円以上	467	39	181	145	42	56	40	17	20	19	2	
	100.0	8.4	38.8	31.0	9.0	12.0	8.6	3.6	4.3	4.1	0.4	
世帯年収(F15)	200万円未満	307	10	60	64	15	153	10	25	40	56	37
		100.0	3.3	19.5	20.8	4.9	49.8	3.3	8.1	13.0	18.2	12.1
	200～400万円未満	960	39	212	238	96	353	87	92	88	126	56
		100.0	4.1	22.1	24.8	10.0	36.8	9.1	9.6	9.2	13.1	5.8
	400～500万円未満	473	22	106	141	41	155	38	36	50	45	27
		100.0	4.7	22.4	29.8	8.7	32.8	8.0	7.6	10.6	9.5	5.7
	500～700万円未満	613	28	157	167	56	195	48	44	67	65	28
		100.0	4.6	25.6	27.2	9.1	31.8	7.8	7.2	10.9	10.6	4.6
700～1000万円未満	510	43	139	136	40	149	38	36	45	45	25	
	100.0	8.4	27.3	26.7	7.8	29.2	7.5	7.1	8.8	8.8	4.9	
1000万円以上	381	9	118	108	26	112	25	30	32	32	19	
	100.0	2.4	31.0	28.3	6.8	29.4	6.6	7.9	8.4	8.4	5.0	
震災支援活動を行ったか(問13)	行った(1、2、3を選択)	1004	85	306	276	76	243	73	79	72	62	33
		100.0	8.5	30.5	27.5	7.6	24.2	7.3	7.9	7.2	6.2	3.3
	行っていない(4を選択)	1921	73	457	526	158	656	141	148	170	249	108
		100.0	3.8	23.8	27.4	8.2	34.1	7.3	7.7	8.8	13.0	5.6
	現在のNPOでは震災支援事業は行っていない(5を選択)	1037	36	242	269	91	382	79	81	126	114	75
		100.0	3.5	23.3	25.9	8.8	36.8	7.6	7.8	12.2	11.0	7.2

【全数】

問1 NPO法人で活動を始めた時期(続き)

		総数	無回答	総数	平均(年)	中央値	標準偏差
全体		4165	134	4031	2007.26	2008	0.00
		100.0	3.2				
性別(F1)	男性	2049	44	2005	2007.36	2008	5.51
		100.0	2.1				
女性		1909	40	1869	2007.26	2008	5.59
		100.0	2.1				
年齢(F2)	19歳以下	6	-	6	2013.33	2013	0.52
		100.0	-				
	20歳代	224	9	215	2011.58	2012	1.49
		100.0	4.0				
	30歳代	512	11	501	2009.26	2011	4.52
		100.0	2.1				
	40歳代	705	9	696	2008.27	2009	5.31
		100.0	1.3				
	50歳代	938	17	921	2006.55	2007	6.47
		100.0	1.8				
既・未婚(F3)	既婚	2986	60	2926	2006.88	2007	0.49
		100.0	2.0				
未婚、離婚、死別		966	24	942	2008.65	2010	6.23
		100.0	2.5				
最終学歴(F4)	中学・高校	1194	27	1167	2007.08	2008	6.12
		100.0	2.3				
	専門学校	372	6	366	2008.16	2009	4.65
		100.0	1.6				
	短大・高専	500	11	489	2007.28	2008	5.58
	100.0	2.2					
大学・大学院		1882	38	1844	2007.28	2008	5.75
		100.0	2.0				
事務局長か、それ以外か	事務局長	2466	64	2402	2006.16	2006	4.18
		100.0	2.6				
	それ以外	1699	70	1629	2008.89	2010	5.69
		100.0	4.1				
活動形態(問17)	正規職員	1790	37	1753	2007.32	2008	5.53
		100.0	2.1				
	非正規職員	710	9	701	2008.33	2010	6.17
		100.0	1.3				
	有償ボランティア	316	7	309	2006.14	2007	5.95
		100.0	2.2				
	無償事務局ボランティア	826	21	805	2006.65	2007	5.95
		100.0	2.5				
無償その他ボランティア		311	6	305	2007.82	2009	4.68
		100.0	1.9				
インターン		1	-	1	2014.00	2014	-
		100.0	-				
活動開始年(問1)	2011年以降	1362	-	1362	2012.41	2012	3.92
		100.0	-				
	2010年以前	2669	-	2669	2004.63	2005	3.57
		100.0	-				
現在のNPOからの年収(F15)	0円	1107	28	1079	2007.76	2009	6.78
		100.0	2.5				
	2~50万円未満	529	6	523	2007.37	2008	5.94
		100.0	1.1				
	50~100万円未満	306	2	304	2007.22	2008	5.51
		100.0	0.7				
	100~200万円未満	680	16	664	2007.77	2009	5.93
		100.0	2.4				
200~300万円未満	691	18	673	2007.63	2009	5.28	
	100.0	2.6					
300万円以上		467	4	463	2005.05	2005	5.22
		100.0	0.9				
世帯年収(F15)	200万円未満	307	5	302	2008.83	2011	4.85
		100.0	1.6				
	200~400万円未満	960	22	938	2007.89	2009	5.96
		100.0	2.3				
	400~500万円未満	473	8	465	2007.57	2009	5.34
		100.0	1.7				
	500~700万円未満	613	9	604	2007.35	2008	5.51
	100.0	1.5					
700~1000万円未満	510	3	507	2006.56	2007	5.76	
	100.0	0.6					
1000万円以上		381	8	373	2007.04	2007	4.91
		100.0	2.1				
震災支援活動を行ったか(問13)	行った(1、2、3を選択)	1004	18	986	2006.05	2006	6.40
		100.0	1.8				
	行っていない(4を選択)	1921	49	1872	2007.66	2008	5.15
		100.0	2.6				
現在のNPOでは震災支援事業は行っていない(5を選択)		1037	15	1022	2007.86	2009	6.22
		100.0	1.4				

【2011年3月以降に活動を開始した】

問1付問 NPO法人活動開始への東日本大震災の影響

		総数	はい	いいえ	無回答
全体		1324	154	1119	51
		100.0	11.6	84.5	3.9
性別(F1)	男性	653	81	541	31
		100.0	12.4	82.8	4.7
	女性	627	69	542	16
		100.0	11.0	86.4	2.6
年齢(F2)	19歳以下	6	-	6	-
		100.0	-	100.0	-
	20歳代	162	19	138	5
		100.0	11.7	85.2	3.1
	30歳代	252	33	212	7
		100.0	13.1	84.1	2.8
	40歳代	271	35	228	8
		100.0	12.9	84.1	3.0
	50歳代	258	42	208	8
	100.0	16.3	80.6	3.1	
60歳代	262	18	228	16	
	100.0	6.9	87.0	6.1	
70歳以上	67	2	62	3	
	100.0	3.0	92.5	4.5	
既・未婚(F3)	既婚	848	97	722	29
		100.0	11.4	85.1	3.4
	未婚、離婚、死別	430	52	360	18
		100.0	12.1	83.7	4.2
最終学歴(F4)	中学・高校	358	41	302	15
		100.0	11.5	84.4	4.2
	専門学校	146	18	125	3
		100.0	12.3	85.6	2.1
	短大・高专	168	16	145	7
	100.0	9.5	86.3	4.2	
	大学・大学院	604	75	507	22
		100.0	12.4	83.9	3.6
事務局長か、それ以外か	事務局長	543	71	424	48
		100.0	13.1	78.1	8.8
	それ以外	781	83	695	3
		100.0	10.6	89.0	0.4
活動形態(問17)	正規職員	577	76	483	18
		100.0	13.2	83.7	3.1
	非正規職員	303	36	261	6
		100.0	11.9	86.1	2.0
	有償ボランティア	78	4	70	4
		100.0	5.1	89.7	5.1
	無償事務局ボランティア	211	17	176	18
	100.0	8.1	83.4	8.5	
	無償その他ボランティア	108	17	89	2
		100.0	15.7	82.4	1.9
	インターン	1	-	1	-
		100.0	-	100.0	-
活動開始年(問1)	2011年以降	1324	154	1119	51
		100.0	11.6	84.5	3.9
	2010年以前	-	-	-	-
		-	-	-	-
現在のNPOからの年収(F15)	0円	403	46	330	27
		100.0	11.4	81.9	6.7
	2~50万円未満	183	15	162	6
		100.0	8.2	88.5	3.3
	50~100万円未満	116	10	104	2
		100.0	8.6	89.7	1.7
	100~200万円未満	256	37	216	3
	100.0	14.5	84.4	1.2	
200~300万円未満	216	26	185	5	
	100.0	12.0	85.6	2.3	
300万円以上	56	8	48	-	
	100.0	14.3	85.7	-	
世帯年収(F15)	200万円未満	153	25	126	2
		100.0	16.3	82.4	1.3
	200~400万円未満	353	44	302	7
		100.0	12.5	85.6	2.0
	400~500万円未満	155	11	140	4
		100.0	7.1	90.3	2.6
	500~700万円未満	195	28	164	3
	100.0	14.4	84.1	1.5	
700~1000万円未満	149	15	127	7	
	100.0	10.1	85.2	4.7	
1000万円以上	112	10	97	5	
	100.0	8.9	86.6	4.5	
震災支援活動を行ったか(問13)	行った(1、2、3を選択)	243	104	134	5
		100.0	42.8	55.1	2.1
	行っていない(4を選択)	656	34	594	28
		100.0	5.2	90.5	4.3
	現在のNPOでは震災支援事業は行っていない(5を選択)	382	11	360	11
		100.0	2.9	94.2	2.9

【全数】

問2 NPO法人活動を始めた直接のきっかけ

	総数	家族や親戚からの紹介	職場や仕事を通じた紹介	地域の友人・知人からの紹介	インターネット上のつながりから	その他の友人・知人からの紹介	雑誌や新聞等を通じた募集・勧誘	インターネットを通じた募集・勧誘	ハローワークを通じての公募	大学や自治体などを通じての公募	その他
全体	4165	274	901	803	11	431	172	73	283	93	949
	100.0	6.6	21.6	19.3	0.3	10.3	4.1	1.8	6.8	2.2	22.8
性別(F1)											
男性	2049	132	485	384	7	220	65	42	103	50	509
	100.0	6.4	23.7	18.7	0.3	10.7	3.2	2.0	5.0	2.4	24.8
女性	1909	131	391	395	3	201	102	30	175	37	410
	100.0	6.9	20.5	20.7	0.2	10.5	5.3	1.6	9.2	1.9	21.5
年齢(F2)											
19歳以下	6	-	-	1	-	2	-	-	-	1	2
	100.0	-	-	16.7	-	33.3	-	-	-	16.7	33.3
20歳代	224	27	38	25	1	23	8	14	34	24	29
	100.0	12.1	17.0	11.2	0.4	10.3	3.6	6.3	15.2	10.7	12.9
30歳代	512	57	136	77	3	56	19	17	65	12	64
	100.0	11.1	26.6	15.0	0.6	10.9	3.7	3.3	12.7	2.3	12.5
40歳代	705	67	159	126	2	62	30	13	100	8	132
	100.0	9.5	22.6	17.9	0.3	8.8	4.3	1.8	14.2	1.1	18.7
50歳代	938	51	221	203	-	94	45	11	48	10	234
	100.0	5.4	23.6	21.6	-	10.0	4.8	1.2	5.1	1.1	24.9
60歳代	1072	45	231	229	2	124	40	17	25	19	304
	100.0	4.2	21.5	21.4	0.2	11.6	3.7	1.6	2.3	1.8	28.4
70歳以上	494	16	88	117	2	57	25	-	5	14	154
	100.0	3.2	17.8	23.7	0.4	11.5	5.1	-	1.0	2.8	31.2
既・未婚(F3)											
既婚	2986	185	666	626	6	316	128	42	166	56	721
	100.0	6.2	22.3	21.0	0.2	10.6	4.3	1.4	5.6	1.9	24.1
未婚・離婚・死別	966	78	209	152	4	102	39	30	111	32	198
	100.0	8.1	21.6	15.7	0.4	10.6	4.0	3.1	11.5	3.3	20.5
最終学歴(F4)											
中学・高校	1194	77	245	266	-	132	43	12	106	26	260
	100.0	6.4	20.5	22.3	-	11.1	3.6	1.0	8.9	2.2	21.8
専門学校	372	36	94	75	1	31	13	5	37	9	65
	100.0	9.7	25.3	20.2	0.3	8.3	3.5	1.3	9.9	2.4	17.5
短大・高专	500	33	92	116	1	49	39	7	33	8	115
	100.0	6.6	18.4	23.2	0.2	9.8	7.8	1.4	6.6	1.6	23.0
大学・大学院	1882	115	444	320	8	210	71	48	101	46	474
	100.0	6.1	23.6	17.0	0.4	11.2	3.8	2.6	5.4	2.4	25.2
事務局長か、それ以外か											
事務局長	2466	151	565	454	8	239	57	18	70	56	753
	100.0	6.1	22.9	18.4	0.3	9.7	2.3	0.7	2.8	2.3	30.5
それ以外	1699	123	336	349	3	192	115	55	213	37	196
	100.0	7.2	19.8	20.5	0.2	11.3	6.8	3.2	12.5	2.2	11.5
活動形態(問17)											
正規職員	1790	171	422	302	4	146	66	34	176	48	387
	100.0	9.6	23.6	16.9	0.2	8.2	3.7	1.9	9.8	2.7	21.6
非正規職員	710	35	128	186	1	87	33	17	96	13	107
	100.0	4.9	18.0	26.2	0.1	12.3	4.6	2.4	13.5	1.8	15.1
有償ボランティア	316	14	52	73	-	37	28	5	1	5	92
	100.0	4.4	16.5	23.1	-	11.7	8.9	1.6	0.3	1.6	29.1
無償事務局ボランティア	826	35	203	153	4	95	13	6	4	14	264
	100.0	4.2	24.6	18.5	0.5	11.5	1.6	0.7	0.5	1.7	32.0
無償その他ボランティア	311	14	71	67	1	43	28	9	1	9	64
	100.0	4.5	22.8	21.5	0.3	13.8	9.0	2.9	0.3	2.9	20.6
インターン	1	-	-	-	-	1	-	-	-	-	-
	100.0	-	-	-	-	100.0	-	-	-	-	-
活動開始年(問1)											
2011年以降	1362	94	313	221	8	136	39	40	176	33	267
	100.0	6.9	23.0	16.2	0.6	10.0	2.9	2.9	12.9	2.4	19.6
2010年以前	2669	173	571	566	3	286	129	31	103	59	659
	100.0	6.5	21.4	21.2	0.1	10.7	4.8	1.2	3.9	2.2	24.7
現在のNPOからの年収(F15)											
0円	1107	51	250	212	6	131	35	20	27	22	320
	100.0	4.6	22.6	19.2	0.5	11.8	3.2	1.8	2.4	2.0	28.9
2～50万円未満	529	25	99	140	-	70	41	11	22	9	106
	100.0	4.7	18.7	26.5	-	13.2	7.8	2.1	4.2	1.7	20.0
50～100万円未満	306	18	46	81	-	36	14	4	25	5	73
	100.0	5.9	15.0	26.5	-	11.8	4.6	1.3	8.2	1.6	23.9
100～200万円未満	680	47	141	147	-	64	27	16	93	21	117
	100.0	6.9	20.7	21.6	-	9.4	4.0	2.4	13.7	3.1	17.2
200～300万円未満	691	72	168	105	1	65	30	12	75	19	127
	100.0	10.4	24.3	15.2	0.1	9.4	4.3	1.7	10.9	2.7	18.4
300万円以上	467	45	124	66	1	30	14	5	29	9	136
	100.0	9.6	26.6	14.1	0.2	6.4	3.0	1.1	6.2	1.9	29.1
世帯年収(F15)											
200万円未満	307	16	50	71	4	34	15	13	34	11	57
	100.0	5.2	16.3	23.1	1.3	11.1	4.9	4.2	11.1	3.6	18.6
200～400万円未満	960	66	203	198	2	105	52	23	93	23	179
	100.0	6.9	21.1	20.6	0.2	10.9	5.4	2.4	9.7	2.4	18.6
400～500万円未満	473	34	109	91	-	58	21	6	37	6	103
	100.0	7.2	23.0	19.2	-	12.3	4.4	1.3	7.8	1.3	21.8
500～700万円未満	613	50	150	123	1	49	26	11	38	14	144
	100.0	8.2	24.5	20.1	0.2	8.0	4.2	1.8	6.2	2.3	23.5
700～1000万円未満	510	26	119	100	-	50	25	5	38	8	132
	100.0	5.1	23.3	19.6	-	9.8	4.9	1.0	7.5	1.6	25.9
1000万円以上	381	32	91	67	-	42	11	6	17	8	99
	100.0	8.4	23.9	17.6	-	11.0	2.9	1.6	4.5	2.1	26.0
震災支援活動を行ったか(問13)											
行った(1、2、3を選択)	1004	67	185	209	4	106	41	17	49	24	286
	100.0	6.7	18.4	20.8	0.4	10.6	4.1	1.7	4.9	2.4	28.5
行っていない(4を選択)	1921	131	444	386	6	197	86	35	155	41	396
	100.0	6.8	23.1	20.1	0.3	10.3	4.5	1.8	8.1	2.1	20.6
現在のNPOでは震災支援事業は行っていない(5を選択)	1037	70	240	187	-	110	43	20	77	25	238
	100.0	6.8	23.1	18.0	-	10.6	4.1	1.9	7.4	2.4	23.0

【全数】

問2 NPO法人活動を始めた直接のきっかけ(続き)

		総数	無回答
全体		4165	175
		100.0	4.2
性別(F1)	男性	2049	52
		100.0	2.5
	女性	1909	34
		100.0	1.8
年齢(F2)	19歳以下	6	-
		100.0	-
	20歳代	224	1
		100.0	0.4
	30歳代	512	6
		100.0	1.2
	40歳代	705	6
		100.0	0.9
	50歳代	938	21
	100.0	2.2	
	60歳代	1072	36
		100.0	3.4
	70歳以上	494	16
		100.0	3.2
既・未婚(F3)	既婚	2986	74
		100.0	2.5
	未婚、離婚、死別	966	11
		100.0	1.1
最終学歴(F4)	中学・高校	1194	27
		100.0	2.3
	専門学校	372	6
		100.0	1.6
	短大・高专	500	7
	100.0	1.4	
	大学・大学院	1882	45
		100.0	2.4
事務局長か、それ以外か	事務局長	2466	95
		100.0	3.9
	それ以外	1699	80
		100.0	4.7
活動形態(問17)	正規職員	1790	34
		100.0	1.9
	非正規職員	710	7
		100.0	1.0
	有償ボランティア	316	9
		100.0	2.8
	無償事務局ボランティア	826	35
	100.0	4.2	
	無償その他ボランティア	311	4
		100.0	1.3
	インターン	1	-
		100.0	-
活動開始年(問1)	2011年以降	1362	35
		100.0	2.6
	2010年以前	2669	89
		100.0	3.3
現在のNPOからの年収(F15)	0円	1107	33
		100.0	3.0
	2~50万円未満	529	6
		100.0	1.1
	50~100万円未満	306	4
		100.0	1.3
	100~200万円未満	680	7
	100.0	1.0	
	200~300万円未満	691	17
		100.0	2.5
	300万円以上	467	8
		100.0	1.7
世帯年収(F15)	200万円未満	307	2
		100.0	0.7
	200~400万円未満	960	16
		100.0	1.7
	400~500万円未満	473	8
		100.0	1.7
	500~700万円未満	613	7
	100.0	1.1	
	700~1000万円未満	510	7
		100.0	1.4
	1000万円以上	381	8
		100.0	2.1
震災支援活動を行ったか(問13)	行った(1、2、3を選択)	1004	16
		100.0	1.6
	行っていない(4を選択)	1921	44
		100.0	2.3
	現在のNPOでは震災支援事業は行っていない(5を選択)	1037	27
		100.0	2.6

【全数】

問2 NPO法人活動を始めた直接のきっかけ

		総数	家族や親戚からの紹介	職場や仕事を通じた紹介	地域の友人・知人からの紹介	インターネット上のつながりから	その他の友人・知人からの紹介	雑誌や新聞等を通じた募集・勧誘	インターネットを通じた募集・勧誘	ハローワークを通じての公募	大学や自治体などを通じての公募	その他(自分で設立した)
全体		4165	274	901	803	11	431	172	73	283	93	299
		100.0	6.6	21.6	19.3	0.3	10.3	4.1	1.8	6.8	2.2	7.2
性別(F1)	男性	2049	132	485	384	7	220	65	42	103	50	173
		100.0	6.4	23.7	18.7	0.3	10.7	3.2	2.0	5.0	2.4	8.4
	女性	1909	131	391	395	3	201	102	30	175	37	118
		100.0	6.9	20.5	20.7	0.2	10.5	5.3	1.6	9.2	1.9	6.2
年齢(F2)	19歳以下	6	-	-	1	-	2	-	-	-	1	-
		100.0	-	-	16.7	-	33.3	-	-	-	16.7	-
	20歳代	224	27	38	25	1	23	8	14	34	24	2
		100.0	12.1	17.0	11.2	0.4	10.3	3.6	6.3	15.2	10.7	0.9
	30歳代	512	57	136	77	3	56	19	17	65	12	14
		100.0	11.1	26.6	15.0	0.6	10.9	3.7	3.3	12.7	2.3	2.7
	40歳代	705	67	159	126	2	62	30	13	100	8	45
		100.0	9.5	22.6	17.9	0.3	8.8	4.3	1.8	14.2	1.1	6.4
	50歳代	938	51	221	203	-	94	45	11	48	10	79
		100.0	5.4	23.6	21.6	-	10.0	4.8	1.2	5.1	1.1	8.4
	60歳代	1072	45	231	229	2	124	40	17	25	19	98
	100.0	4.2	21.5	21.4	0.2	11.6	3.7	1.6	2.3	1.8	9.1	
	70歳以上	494	16	88	117	2	57	25	-	5	14	52
		100.0	3.2	17.8	23.7	0.4	11.5	5.1	-	1.0	2.8	10.5
既・未婚(F3)	既婚	2986	185	666	626	6	316	128	42	166	56	237
		100.0	6.2	22.3	21.0	0.2	10.6	4.3	1.4	5.6	1.9	7.9
	未婚・離婚・死別	966	78	209	152	4	102	39	30	111	32	54
		100.0	8.1	21.6	15.7	0.4	10.6	4.0	3.1	11.5	3.3	5.6
最終学歴(F4)	中学・高校	1194	77	245	266	-	132	43	12	106	26	74
		100.0	6.4	20.5	22.3	-	11.1	3.6	1.0	8.9	2.2	6.2
	専門学校	372	36	94	75	1	31	13	5	37	9	23
		100.0	9.7	25.3	20.2	0.3	8.3	3.5	1.3	9.9	2.4	6.2
	短大・高专	500	33	92	116	1	49	39	7	33	8	20
	100.0	6.6	18.4	23.2	0.2	9.8	7.8	1.4	6.6	1.6	4.0	
	大学・大学院	1882	115	444	320	8	210	71	48	101	46	173
		100.0	6.1	23.6	17.0	0.4	11.2	3.8	2.6	5.4	2.4	9.2
事務局長か、それ以外か	事務局長	2466	151	565	454	8	239	57	18	70	56	259
		100.0	6.1	22.9	18.4	0.3	9.7	2.3	0.7	2.8	2.3	10.5
	それ以外	1699	123	336	349	3	192	115	55	213	37	40
		100.0	7.2	19.8	20.5	0.2	11.3	6.8	3.2	12.5	2.2	2.4
活動形態(問17)	正規職員	1790	171	422	302	4	146	66	34	176	48	116
		100.0	9.6	23.6	16.9	0.2	8.2	3.7	1.9	9.8	2.7	6.5
	非正規職員	710	35	128	186	1	87	33	17	96	13	24
		100.0	4.9	18.0	26.2	0.1	12.3	4.6	2.4	13.5	1.8	3.4
	有償ボランティア	316	14	52	73	-	37	28	5	1	5	31
		100.0	4.4	16.5	23.1	-	11.7	8.9	1.6	0.3	1.6	9.8
	無償事務局ボランティア	826	35	203	153	4	95	13	6	4	14	93
	100.0	4.2	24.6	18.5	0.5	11.5	1.6	0.7	0.5	1.7	11.3	
	無償その他ボランティア	311	14	71	67	1	43	28	9	1	9	21
		100.0	4.5	22.8	21.5	0.3	13.8	9.0	2.9	0.3	2.9	6.8
	インターン	1	-	-	-	-	1	-	-	-	-	-
		100.0	-	-	-	-	100.0	-	-	-	-	-
活動開始年(問1)	2011年以降	1362	94	313	221	8	136	39	40	176	33	74
		100.0	6.9	23.0	16.2	0.6	10.0	2.9	2.9	12.9	2.4	5.4
	2010年以前	2669	173	571	566	3	286	129	31	103	59	216
		100.0	6.5	21.4	21.2	0.1	10.7	4.8	1.2	3.9	2.2	8.1
現在のNPOからの年収(F15)	0円	1107	51	250	212	6	131	35	20	27	22	110
		100.0	4.6	22.6	19.2	0.5	11.8	3.2	1.8	2.4	2.0	9.9
	2～50万円未満	529	25	99	140	-	70	41	11	22	9	41
		100.0	4.7	18.7	26.5	-	13.2	7.8	2.1	4.2	1.7	7.8
	50～100万円未満	306	18	46	81	-	36	14	4	25	5	24
		100.0	5.9	15.0	26.5	-	11.8	4.6	1.3	8.2	1.6	7.8
	100～200万円未満	680	47	141	147	-	64	27	16	93	21	35
	100.0	6.9	20.7	21.6	-	9.4	4.0	2.4	13.7	3.1	5.1	
	200～300万円未満	691	72	168	105	1	65	30	12	75	19	35
		100.0	10.4	24.3	15.2	0.1	9.4	4.3	1.7	10.9	2.7	5.1
	300万円以上	467	45	124	66	1	30	14	5	29	9	42
		100.0	9.6	26.6	14.1	0.2	6.4	3.0	1.1	6.2	1.9	9.0
世帯年収(F15)	200万円未満	307	16	50	71	4	34	15	13	34	11	11
		100.0	5.2	16.3	23.1	1.3	11.1	4.9	4.2	11.1	3.6	3.6
	200～400万円未満	960	66	203	198	2	105	52	23	93	23	64
		100.0	6.9	21.1	20.6	0.2	10.9	5.4	2.4	9.7	2.4	6.7
	400～500万円未満	473	34	109	91	-	58	21	6	37	6	28
		100.0	7.2	23.0	19.2	-	12.3	4.4	1.3	7.8	1.3	5.9
	500～700万円未満	613	50	150	123	1	49	26	11	38	14	46
	100.0	8.2	24.5	20.1	0.2	8.0	4.2	1.8	6.2	2.3	7.5	
	700～1000万円未満	510	26	119	100	-	50	25	5	38	8	43
		100.0	5.1	23.3	19.6	-	9.8	4.9	1.0	7.5	1.6	8.4
	1000万円以上	381	32	91	67	-	42	11	6	17	8	40
		100.0	8.4	23.9	17.6	-	11.0	2.9	1.6	4.5	2.1	10.5
震災支援活動を行ったか(問13)	行った(1、2、3を選択)	1004	67	185	209	4	106	41	17	49	24	104
		100.0	6.7	18.4	20.8	0.4	10.6	4.1	1.7	4.9	2.4	10.4
	行っていない(4を選択)	1921	131	444	386	6	197	86	35	155	41	110
		100.0	6.8	23.1	20.1	0.3	10.3	4.5	1.8	8.1	2.1	5.7
	現在のNPOでは震災支援事業は行っていない(5を選択)	1037	70	240	187	-	110	43	20	77	25	74
		100.0	6.8	23.1	18.0	-	10.6	4.1	1.9	7.4	2.4	7.1

【全数】

問2 NPO法人活動を始めた直接のきっかけ(続き)

	総数	その他(設立以前から活動していた)	その他(自ら応募した)	その他(直接勧誘された)	その他	無回答
全体	4165	122	35	26	467	175
	100.0	2.9	0.8	0.6	11.2	4.2
性別(F1)						
男性	2049	48	25	12	251	52
	100.0	2.3	1.2	0.6	12.2	2.5
女性	1909	71	10	12	199	34
	100.0	3.7	0.5	0.6	10.4	1.8
年齢(F2)						
19歳以下	6	-	-	-	2	-
	100.0	-	-	-	33.3	-
20歳代	224	5	1	2	19	1
	100.0	2.2	0.4	0.9	8.5	0.4
30歳代	512	7	2	2	39	6
	100.0	1.4	0.4	0.4	7.6	1.2
40歳代	705	21	3	4	59	6
	100.0	3.0	0.4	0.6	8.4	0.9
50歳代	938	36	11	7	101	21
	100.0	3.8	1.2	0.7	10.8	2.2
60歳代	1072	38	9	6	153	36
	100.0	3.5	0.8	0.6	14.3	3.4
70歳以上	494	12	9	3	78	16
	100.0	2.4	1.8	0.6	15.8	3.2
既・未婚(F3)						
既婚	2986	92	30	19	343	74
	100.0	3.1	1.0	0.6	11.5	2.5
未婚、離婚、死別	966	27	5	5	107	11
	100.0	2.8	0.5	0.5	11.1	1.1
最終学歴(F4)						
中学・高校	1194	31	12	8	135	27
	100.0	2.6	1.0	0.7	11.3	2.3
専門学校	372	10	1	3	28	6
	100.0	2.7	0.3	0.8	7.5	1.6
短大・高専	500	21	4	2	68	7
	100.0	4.2	0.8	0.4	13.6	1.4
大学・大学院	1882	56	18	11	216	45
	100.0	3.0	1.0	0.6	11.5	2.4
事務局長か、それ以外か						
事務局長	2466	99	30	17	348	95
	100.0	4.0	1.2	0.7	14.1	3.9
それ以外	1699	23	5	9	119	80
	100.0	1.4	0.3	0.5	7.0	4.7
活動形態(問17)						
正規職員	1790	54	11	13	193	34
	100.0	3.0	0.6	0.7	10.8	1.9
非正規職員	710	17	-	7	59	7
	100.0	2.4	-	1.0	8.3	1.0
有償ボランティア	316	8	1	2	50	9
	100.0	2.5	0.3	0.6	15.8	2.8
無償事務局ボランティア	826	30	16	3	122	35
	100.0	3.6	1.9	0.4	14.8	4.2
無償その他ボランティア	311	8	5	-	30	4
	100.0	2.6	1.6	-	9.6	1.3
インターン	1	-	-	-	-	-
	100.0	-	-	-	-	-
活動開始年(問1)						
2011年以降	1362	31	9	10	143	35
	100.0	2.3	0.7	0.7	10.5	2.6
2010年以前	2669	89	25	16	313	89
	100.0	3.3	0.9	0.6	11.7	3.3
現在のNPOからの年収(F15)						
0円	1107	29	18	2	161	33
	100.0	2.6	1.6	0.2	14.5	3.0
2~50万円未満	529	13	3	3	46	6
	100.0	2.5	0.6	0.6	8.7	1.1
50~100万円未満	306	13	-	5	31	4
	100.0	4.2	-	1.6	10.1	1.3
100~200万円未満	680	17	3	4	58	7
	100.0	2.5	0.4	0.6	8.5	1.0
200~300万円未満	691	16	3	7	66	17
	100.0	2.3	0.4	1.0	9.6	2.5
300万円以上	467	25	4	3	62	8
	100.0	5.4	0.9	0.6	13.3	1.7
世帯年収(F15)						
200万円未満	307	6	3	3	34	2
	100.0	2.0	1.0	1.0	11.1	0.7
200~400万円未満	960	17	8	3	87	16
	100.0	1.8	0.8	0.3	9.1	1.7
400~500万円未満	473	11	3	6	55	8
	100.0	2.3	0.6	1.3	11.6	1.7
500~700万円未満	613	23	3	5	67	7
	100.0	3.8	0.5	0.8	10.9	1.1
700~1000万円未満	510	22	5	3	59	7
	100.0	4.3	1.0	0.6	11.6	1.4
1000万円以上	381	16	1	3	39	8
	100.0	4.2	0.3	0.8	10.2	2.1
震災支援活動を行ったか(問13)						
行った(1、2、3を選択)	1004	37	9	6	130	16
	100.0	3.7	0.9	0.6	12.9	1.6
行っていない(4を選択)	1921	48	19	10	209	44
	100.0	2.5	1.0	0.5	10.9	2.3
現在のNPOでは震災支援事業は行っていない(5を選択)	1037	32	6	10	116	27
	100.0	3.1	0.6	1.0	11.2	2.6

【全数】

問3(a)人の役に立ち、社会や地域に貢献するため

		総数	あてはまる	ややあてはまる	あまりあてはまらない	あてはまらない	無回答	あてはまる(計)	あてはまらない(計)
全体		4165	2356	1243	269	141	156	3599	410
		100.0	56.6	29.8	6.5	3.4	3.7	86.4	9.8
性別(F1)	男性	2049	1328	530	91	58	42	1858	149
		100.0	64.8	25.9	4.4	2.8	2.0	90.7	7.3
	女性	1909	954	680	170	79	26	1634	249
		100.0	50.0	35.6	8.9	4.1	1.4	85.6	13.0
年齢(F2)	19歳以下	6	1	4	1	-	-	5	1
		100.0	16.7	66.7	16.7	-	-	83.3	16.7
	20歳代	224	83	103	22	16	-	186	38
		100.0	37.1	46.0	9.8	7.1	-	83.0	17.0
	30歳代	512	252	178	52	29	1	430	81
		100.0	49.2	34.8	10.2	5.7	0.2	84.0	15.8
	40歳代	705	349	246	63	41	6	595	104
		100.0	49.5	34.9	8.9	5.8	0.9	84.4	14.8
	50歳代	938	548	288	63	25	14	836	88
		100.0	58.4	30.7	6.7	2.7	1.5	89.1	9.4
60歳代		1072	673	301	49	20	29	974	69
		100.0	62.8	28.1	4.6	1.9	2.7	90.9	6.4
70歳以上		494	373	86	11	6	18	459	17
		100.0	75.5	17.4	2.2	1.2	3.6	92.9	3.4
既・未婚(F3)	既婚	2986	1790	869	184	84	59	2659	288
		100.0	59.9	29.1	6.2	2.8	2.0	89.0	9.0
	未婚、離婚、死別	966	490	338	77	53	8	828	130
		100.0	50.7	35.0	8.0	5.5	0.8	85.7	13.5
最終学歴(F4)	中学・高校	1194	643	388	97	47	19	1031	144
		100.0	53.9	32.5	8.1	3.9	1.6	86.3	12.1
	専門学校	372	202	118	26	22	4	320	48
		100.0	54.3	31.7	7.0	5.9	1.1	86.0	12.9
	短大・高专	500	273	165	42	16	4	438	58
	100.0	54.6	33.0	8.4	3.2	0.8	87.6	11.6	
大学・大学院		1882	1161	534	96	53	38	1695	149
		100.0	61.7	28.4	5.1	2.8	2.0	90.1	7.9
事務局長か、それ以外か	事務局長	2466	1635	592	103	57	79	2227	160
		100.0	66.3	24.0	4.2	2.3	3.2	90.3	6.5
	それ以外	1699	721	651	166	84	77	1372	250
	100.0	42.4	38.3	9.8	4.9	4.5	80.8	14.7	
活動形態(問17)	正規職員	1790	949	595	135	85	26	1544	220
		100.0	53.0	33.2	7.5	4.7	1.5	86.3	12.3
	非正規職員	710	300	285	93	26	6	585	119
		100.0	42.3	40.1	13.1	3.7	0.8	82.4	16.8
	有償ボランティア	316	216	76	9	8	7	292	17
		100.0	68.4	24.1	2.8	2.5	2.2	92.4	5.4
	無償事務局ボランティア	826	592	184	17	13	20	776	30
	100.0	71.7	22.3	2.1	1.6	2.4	93.9	3.6	
無償その他ボランティア		311	222	75	7	5	2	297	12
		100.0	71.4	24.1	2.3	1.6	0.6	95.5	3.9
インターン	1	1	-	-	-	-	1	-	
	100.0	100.0	-	-	-	-	100.0	-	
活動開始年(問1)	2011年以降	1362	730	444	112	49	27	1174	161
		100.0	53.6	32.6	8.2	3.6	2.0	86.2	11.8
	2010年以前	2669	1570	779	151	88	81	2349	239
	100.0	58.8	29.2	5.7	3.3	3.0	88.0	9.0	
現在のNPOからの年収(F15)	0円	1107	752	261	37	30	27	1013	67
		100.0	67.9	23.6	3.3	2.7	2.4	91.5	6.1
	2~50万円未満	529	317	157	33	13	9	474	46
		100.0	59.9	29.7	6.2	2.5	1.7	89.6	8.7
	50~100万円未満	306	153	109	34	6	4	262	40
		100.0	50.0	35.6	11.1	2.0	1.3	85.6	13.1
	100~200万円未満	680	323	254	65	34	4	577	99
	100.0	47.5	37.4	9.6	5.0	0.6	84.9	14.6	
200~300万円未満	691	330	256	61	33	11	586	94	
	100.0	47.8	37.0	8.8	4.8	1.6	84.8	13.6	
300万円以上	467	294	128	23	17	5	422	40	
	100.0	63.0	27.4	4.9	3.6	1.1	90.4	8.6	
世帯年収(F15)	200万円未満	307	159	103	25	18	2	262	43
		100.0	51.8	33.6	8.1	5.9	0.7	85.3	14.0
	200~400万円未満	960	524	309	73	45	9	833	118
		100.0	54.6	32.2	7.6	4.7	0.9	86.8	12.3
	400~500万円未満	473	265	158	30	14	6	423	44
		100.0	56.0	33.4	6.3	3.0	1.3	89.4	9.3
	500~700万円未満	613	337	196	53	17	10	533	70
	100.0	55.0	32.0	8.6	2.8	1.6	86.9	11.4	
700~1000万円未満	510	274	173	35	20	8	447	55	
	100.0	53.7	33.9	6.9	3.9	1.6	87.6	10.8	
1000万円以上	381	251	102	16	10	2	353	26	
	100.0	65.9	26.8	4.2	2.6	0.5	92.7	6.8	
震災支援活動を行ったか(問13)	行った(1、2、3を選択)	1004	635	274	52	29	14	909	81
		100.0	63.2	27.3	5.2	2.9	1.4	90.5	8.1
	行っていない(4を選択)	1921	1061	625	125	79	31	1686	204
	100.0	55.2	32.5	6.5	4.1	1.6	87.8	10.6	
現在のNPOでは震災支援事業は行っていない(5を選択)	1037	581	321	83	30	22	902	113	
	100.0	56.0	31.0	8.0	2.9	2.1	87.0	10.9	

【全数】

問3(b)NPO法人の理念や活動目的に共感したため

		総数	あてはまる	ややあてはまる	あまりあてはまらない	あてはまらない	無回答	あてはまる(計)	あてはまらない(計)
全体		4165	1712	1437	511	283	222	3149	794
		100.0	41.1	34.5	12.3	6.8	5.3	75.6	19.1
性別(F1)	男性	2049	947	677	216	132	77	1624	348
		100.0	46.2	33.0	10.5	6.4	3.8	79.3	17.0
	女性	1909	722	710	282	140	55	1432	422
		100.0	37.8	37.2	14.8	7.3	2.9	75.0	22.1
年齢(F2)	19歳以下	6	-	4	2	-	-	4	2
		100.0	-	66.7	33.3	-	-	66.7	33.3
	20歳代	224	67	84	48	24	1	151	72
		100.0	29.9	37.5	21.4	10.7	0.4	67.4	32.1
	30歳代	512	202	192	76	40	2	394	116
		100.0	39.5	37.5	14.8	7.8	0.4	77.0	22.7
	40歳代	705	254	257	121	59	14	511	180
		100.0	36.0	36.5	17.2	8.4	2.0	72.5	25.5
	50歳代	938	391	360	106	59	22	751	165
		100.0	41.7	38.4	11.3	6.3	2.3	80.1	17.6
	60歳代	1072	494	360	102	63	53	854	165
		100.0	46.1	33.6	9.5	5.9	4.9	79.7	15.4
	70歳以上	494	255	129	43	27	40	384	70
		100.0	51.6	26.1	8.7	5.5	8.1	77.7	14.2
既・未婚(F3)	既婚	2986	1311	1029	342	190	114	2340	532
		100.0	43.9	34.5	11.5	6.4	3.8	78.4	17.8
	未婚、離婚、死別	966	357	354	156	82	17	711	238
		100.0	37.0	36.6	16.1	8.5	1.8	73.6	24.6
最終学歴(F4)	中学・高校	1194	418	454	201	86	35	872	287
		100.0	35.0	38.0	16.8	7.2	2.9	73.0	24.0
	専門学校	372	131	150	45	33	13	281	78
		100.0	35.2	40.3	12.1	8.9	3.5	75.5	21.0
	短大・高专	500	202	178	69	40	11	380	109
	100.0	40.4	35.6	13.8	8.0	2.2	76.0	21.8	
	大学・大学院	1882	914	606	181	112	69	1520	293
		100.0	48.6	32.2	9.6	6.0	3.7	80.8	15.6
事務局長か、それ以外か	事務局長	2466	1180	774	204	163	145	1954	367
		100.0	47.9	31.4	8.3	6.6	5.9	79.2	14.9
	それ以外	1699	532	663	307	120	77	1195	427
	100.0	31.3	39.0	18.1	7.1	4.5	70.3	25.1	
活動形態(問17)	正規職員	1790	655	663	275	145	52	1318	420
		100.0	36.6	37.0	15.4	8.1	2.9	73.6	23.5
	非正規職員	710	237	296	124	42	11	533	166
		100.0	33.4	41.7	17.5	5.9	1.5	75.1	23.4
	有償ボランティア	316	171	95	18	21	11	266	39
		100.0	54.1	30.1	5.7	6.6	3.5	84.2	12.3
	無償事務局ボランティア	826	451	237	54	44	40	688	98
	100.0	54.6	28.7	6.5	5.3	4.8	83.3	11.9	
	無償その他ボランティア	311	148	106	27	17	13	254	44
		100.0	47.6	34.1	8.7	5.5	4.2	81.7	14.1
	インターン	1	1	-	-	-	-	1	-
		100.0	100.0	-	-	-	-	100.0	-
活動開始年(問1)	2011年以降	1362	487	513	216	100	46	1000	316
		100.0	35.8	37.7	15.9	7.3	3.4	73.4	23.2
	2010年以前	2669	1195	893	282	176	123	2088	458
	100.0	44.8	33.5	10.6	6.6	4.6	78.2	17.2	
現在のNPOからの年収(F15)	0円	1107	557	324	95	78	53	881	173
		100.0	50.3	29.3	8.6	7.0	4.8	79.6	15.6
	2~50万円未満	529	243	182	56	34	14	425	90
		100.0	45.9	34.4	10.6	6.4	2.6	80.3	17.0
	50~100万円未満	306	117	126	43	12	8	243	55
		100.0	38.2	41.2	14.1	3.9	2.6	79.4	18.0
	100~200万円未満	680	228	256	127	55	14	484	182
	100.0	33.5	37.6	18.7	8.1	2.1	71.2	26.8	
	200~300万円未満	691	224	282	114	55	16	506	169
		100.0	32.4	40.8	16.5	8.0	2.3	73.2	24.5
世帯年収(F15)	200万円未満	307	111	115	49	26	6	226	75
		100.0	36.2	37.5	16.0	8.5	2.0	73.6	24.4
	200~400万円未満	960	381	345	133	79	22	726	212
		100.0	39.7	35.9	13.9	8.2	2.3	75.6	22.1
	400~500万円未満	473	190	183	64	27	9	373	91
		100.0	40.2	38.7	13.5	5.7	1.9	78.9	19.2
	500~700万円未満	613	248	231	93	30	11	479	123
	100.0	40.5	37.7	15.2	4.9	1.8	78.1	20.1	
	700~1000万円未満	510	214	185	60	40	11	399	100
		100.0	42.0	36.3	11.8	7.8	2.2	78.2	19.6
	1000万円以上	381	178	127	46	25	5	305	71
		100.0	46.7	33.3	12.1	6.6	1.3	80.1	18.6
震災支援活動を行ったか(問13)	行った(1、2、3を選択)	1004	499	314	102	61	28	813	163
		100.0	49.7	31.3	10.2	6.1	2.8	81.0	16.2
	行っていない(4を選択)	1921	744	720	262	133	62	1464	395
	100.0	38.7	37.5	13.6	6.9	3.2	76.2	20.6	
	現在のNPOでは震災支援事業は行っていない(5を選択)	1037	424	365	136	76	36	789	212
		100.0	40.9	35.2	13.1	7.3	3.5	76.1	20.4

【全数】

問3(c)収入を得るため

		総数	あてはまる	ややあてはまる	あまりあてはまらない	あてはまらない	無回答	あてはまる(計)	あてはまらない(計)
全体		4165	1034	861	655	1383	232	1895	2038
		100.0	24.8	20.7	15.7	33.2	5.6	45.5	48.9
性別(F1)	男性	2049	380	378	341	862	88	758	1203
		100.0	18.5	18.4	16.6	42.1	4.3	37.0	58.7
	女性	1909	630	457	292	478	52	1087	770
		100.0	33.0	23.9	15.3	25.0	2.7	56.9	40.3
年齢(F2)	19歳以下	6	1	-	1	4	-	1	5
		100.0	16.7	-	16.7	66.7	-	16.7	83.3
	20歳代	224	105	60	29	30	-	165	59
		100.0	46.9	26.8	12.9	13.4	-	73.7	26.3
	30歳代	512	238	121	78	72	3	359	150
		100.0	46.5	23.6	15.2	14.1	0.6	70.1	29.3
	40歳代	705	257	184	98	151	15	441	249
		100.0	36.5	26.1	13.9	21.4	2.1	62.6	35.3
	50歳代	938	260	225	134	295	24	485	429
		100.0	27.7	24.0	14.3	31.4	2.6	51.7	45.7
60歳代		1072	136	196	209	481	50	332	690
		100.0	12.7	18.3	19.5	44.9	4.7	31.0	64.4
	70歳以上	494	12	45	86	303	48	57	389
	100.0	2.4	9.1	17.4	61.3	9.7	11.5	78.7	
既・未婚(F3)	既婚	2986	650	614	493	1104	125	1264	1597
		100.0	21.8	20.6	16.5	37.0	4.2	42.3	53.5
	未婚・離婚・死別	966	359	220	140	233	14	579	373
		100.0	37.2	22.8	14.5	24.1	1.4	59.9	38.6
最終学歴(F4)	中学・高校	1194	315	262	202	385	30	577	587
		100.0	26.4	21.9	16.9	32.2	2.5	48.3	49.2
	専門学校	372	125	83	59	92	13	208	151
		100.0	33.6	22.3	15.9	24.7	3.5	55.9	40.6
	短大・高専	500	155	123	69	142	11	278	211
	100.0	31.0	24.6	13.8	28.4	2.2	55.6	42.2	
大学・大学院		1882	412	366	305	717	82	778	1022
		100.0	21.9	19.4	16.2	38.1	4.4	41.3	54.3
事務局長か、それ以外か	事務局長	2466	387	455	447	1022	155	842	1469
		100.0	15.7	18.5	18.1	41.4	6.3	34.1	59.6
	それ以外	1699	647	406	208	361	77	1053	569
	100.0	38.1	23.9	12.2	21.2	4.5	62.0	33.5	
活動形態(問17)	正規職員	1790	726	538	275	206	45	1264	481
		100.0	40.6	30.1	15.4	11.5	2.5	70.6	26.9
	非正規職員	710	249	209	142	101	9	458	243
		100.0	35.1	29.4	20.0	14.2	1.3	64.5	34.2
	有償ボランティア	316	15	39	81	168	13	54	249
		100.0	4.7	12.3	25.6	53.2	4.1	17.1	78.8
	無償事務局ボランティア	826	21	40	100	610	55	61	710
	100.0	2.5	4.8	12.1	73.8	6.7	7.4	86.0	
無償その他ボランティア		311	2	13	31	252	13	15	283
		100.0	0.6	4.2	10.0	81.0	4.2	4.8	91.0
インターン	1	-	-	-	1	-	-	-	1
	100.0	-	-	-	100.0	-	-	-	100.0
活動開始年(問1)	2011年以降	1362	436	326	209	345	46	762	554
		100.0	32.0	23.9	15.3	25.3	3.4	55.9	40.7
	2010年以前	2669	576	522	432	1009	130	1098	1441
	100.0	21.6	19.6	16.2	37.8	4.9	41.1	54.0	
現在のNPOからの年収(F15)	0円	1107	64	84	134	761	64	148	895
		100.0	5.8	7.6	12.1	68.7	5.8	13.4	80.8
	2~50万円未満	529	78	83	105	246	17	161	351
		100.0	14.7	15.7	19.8	46.5	3.2	30.4	66.4
	50~100万円未満	306	79	93	68	62	4	172	130
		100.0	25.8	30.4	22.2	20.3	1.3	56.2	42.5
	100~200万円未満	680	260	193	144	70	13	453	214
	100.0	38.2	28.4	21.2	10.3	1.9	66.6	31.5	
200~300万円未満	691	332	194	82	67	16	526	149	
	100.0	48.0	28.1	11.9	9.7	2.3	76.1	21.6	
300万円以上	467	178	152	74	55	8	330	129	
	100.0	38.1	32.5	15.8	11.8	1.7	70.7	27.6	
世帯年収(F15)	200万円未満	307	85	61	58	97	6	146	155
		100.0	27.7	19.9	18.9	31.6	2.0	47.6	50.5
	200~400万円未満	960	307	212	129	289	23	519	418
		100.0	32.0	22.1	13.4	30.1	2.4	54.1	43.5
	400~500万円未満	473	135	104	81	142	11	239	223
		100.0	28.5	22.0	17.1	30.0	2.3	50.5	47.1
	500~700万円未満	613	174	144	106	174	15	318	280
	100.0	28.4	23.5	17.3	28.4	2.4	51.9	45.7	
700~1000万円未満	510	125	116	83	171	15	241	254	
	100.0	24.5	22.7	16.3	33.5	2.9	47.3	49.8	
1000万円以上	381	70	90	53	164	4	160	217	
	100.0	18.4	23.6	13.9	43.0	1.0	42.0	57.0	
震災支援活動を行ったか(問13)	行った(1、2、3を選択)	1004	229	209	177	354	35	438	531
		100.0	22.8	20.8	17.6	35.3	3.5	43.6	52.9
	行っていない(4を選択)	1921	512	433	305	606	65	945	911
	100.0	26.7	22.5	15.9	31.5	3.4	49.2	47.4	
現在のNPOでは震災支援事業は行っていない(5を選択)	1037	278	194	152	379	34	472	531	
	100.0	26.8	18.7	14.7	36.5	3.3	45.5	51.2	

【全数】

問3(d)自分の経験や能力を生かすため

		総数	あてはまる	ややあてはまる	あまりあてはまらない	あてはまらない	無回答	あてはまる(計)	あてはまらない(計)
全体		4165	1628	1439	562	339	197	3067	901
		100.0	39.1	34.5	13.5	8.1	4.7	73.6	21.6
性別(F1)	男性	2049	827	705	260	186	71	1532	446
		100.0	40.4	34.4	12.7	9.1	3.5	74.8	21.8
	女性	1909	754	686	289	144	36	1440	433
		100.0	39.5	35.9	15.1	7.5	1.9	75.4	22.7
年齢(F2)	19歳以下	6	2	1	3	-	-	3	3
		100.0	33.3	16.7	50.0	-	-	50.0	50.0
	20歳代	224	73	79	50	22	-	152	72
		100.0	32.6	35.3	22.3	9.8	-	67.9	32.1
	30歳代	512	222	171	73	44	2	393	117
		100.0	43.4	33.4	14.3	8.6	0.4	76.8	22.9
	40歳代	705	258	263	112	60	12	521	172
		100.0	36.6	37.3	15.9	8.5	1.7	73.9	24.4
	50歳代	938	391	328	124	73	22	719	197
		100.0	41.7	35.0	13.2	7.8	2.3	76.7	21.0
60歳代		1072	423	392	129	87	41	815	216
		100.0	39.5	36.6	12.0	8.1	3.8	76.0	20.1
70歳以上		494	207	155	58	44	30	362	102
		100.0	41.9	31.4	11.7	8.9	6.1	73.3	20.6
既・未婚(F3)	既婚	2986	1204	1048	389	251	94	2252	640
		100.0	40.3	35.1	13.0	8.4	3.1	75.4	21.4
	未婚、離婚、死別	966	374	342	159	79	12	716	238
		100.0	38.7	35.4	16.5	8.2	1.2	74.1	24.6
最終学歴(F4)	中学・高校	1194	409	443	199	116	27	852	315
		100.0	34.3	37.1	16.7	9.7	2.3	71.4	26.4
	専門学校	372	150	121	61	29	11	271	90
		100.0	40.3	32.5	16.4	7.8	3.0	72.8	24.2
	短大・高专	500	202	172	79	41	6	374	120
	100.0	40.4	34.4	15.8	8.2	1.2	74.8	24.0	
大学・大学院		1882	819	652	209	144	58	1471	353
		100.0	43.5	34.6	11.1	7.7	3.1	78.2	18.8
事務局長か、それ以外か	事務局長	2466	1035	820	291	200	120	1855	491
		100.0	42.0	33.3	11.8	8.1	4.9	75.2	19.9
	それ以外	1699	593	619	271	139	77	1212	410
	100.0	34.9	36.4	16.0	8.2	4.5	71.3	24.1	
活動形態(問17)	正規職員	1790	777	596	243	136	38	1373	379
		100.0	43.4	33.3	13.6	7.6	2.1	76.7	21.2
	非正規職員	710	236	292	123	50	9	528	173
		100.0	33.2	41.1	17.3	7.0	1.3	74.4	24.4
	有償ボランティア	316	142	105	36	26	7	247	62
		100.0	44.9	33.2	11.4	8.2	2.2	78.2	19.6
	無償事務局ボランティア	826	319	292	101	78	36	611	179
	100.0	38.6	35.4	12.2	9.4	4.4	74.0	21.7	
無償その他ボランティア		311	101	115	45	39	11	216	84
		100.0	32.5	37.0	14.5	12.5	3.5	69.5	27.0
インターン	1	1	-	-	-	-	1	-	
	100.0	100.0	-	-	-	-	100.0	-	
活動開始年(問1)	2011年以降	1362	538	488	190	107	39	1026	297
		100.0	39.5	35.8	14.0	7.9	2.9	75.3	21.8
2010年以前		2669	1058	919	361	224	107	1977	585
		100.0	39.6	34.4	13.5	8.4	4.0	74.1	21.9
現在のNPOからの年収(F15)	0円	1107	427	383	138	113	46	810	251
		100.0	38.6	34.6	12.5	10.2	4.2	73.2	22.7
	2~50万円未満	529	184	207	80	48	10	391	128
		100.0	34.8	39.1	15.1	9.1	1.9	73.9	24.2
	50~100万円未満	306	117	107	53	25	4	224	78
		100.0	38.2	35.0	17.3	8.2	1.3	73.2	25.5
	100~200万円未満	680	271	239	114	49	7	510	163
	100.0	39.9	35.1	16.8	7.2	1.0	75.0	24.0	
200~300万円未満	691	301	229	94	52	15	530	146	
	100.0	43.6	33.1	13.6	7.5	2.2	76.7	21.1	
300万円以上	467	228	159	44	28	8	387	72	
	100.0	48.8	34.0	9.4	6.0	1.7	82.9	15.4	
世帯年収(F15)	200万円未満	307	111	106	61	22	7	217	83
		100.0	36.2	34.5	19.9	7.2	2.3	70.7	27.0
	200~400万円未満	960	391	338	125	94	12	729	219
		100.0	40.7	35.2	13.0	9.8	1.3	75.9	22.8
	400~500万円未満	473	189	172	68	34	10	361	102
		100.0	40.0	36.4	14.4	7.2	2.1	76.3	21.6
	500~700万円未満	613	246	208	91	54	14	454	145
	100.0	40.1	33.9	14.8	8.8	2.3	74.1	23.7	
700~1000万円未満	510	192	187	74	46	11	379	120	
	100.0	37.6	36.7	14.5	9.0	2.2	74.3	23.5	
1000万円以上	381	168	132	44	34	3	300	78	
	100.0	44.1	34.6	11.5	8.9	0.8	78.7	20.5	
震災支援活動を行ったか(問13)	行った(1、2、3を選択)	1004	431	341	129	81	22	772	210
		100.0	42.9	34.0	12.8	8.1	2.2	76.9	20.9
	行っていない(4を選択)	1921	734	694	283	159	51	1428	442
	100.0	38.2	36.1	14.7	8.3	2.7	74.3	23.0	
現在のNPOでは震災支援事業は行っていない(5を選択)	1037	411	364	141	91	30	775	232	
	100.0	39.6	35.1	13.6	8.8	2.9	74.7	22.4	

【全数】

問3(e)新しい知識や技術、経験を得るため

		総数	あてはまる	ややあてはまる	あまりあてはまらない	あてはまらない	無回答	あてはまる(計)	あてはまらない(計)
全体		4165	1133	1463	836	498	235	2596	1334
		100.0	27.2	35.1	20.1	12.0	5.6	62.3	32.0
性別(F1)	男性	2049	506	677	461	316	89	1183	777
		100.0	24.7	33.0	22.5	15.4	4.3	57.7	37.9
	女性	1909	593	742	355	165	54	1335	520
		100.0	31.1	38.9	18.6	8.6	2.8	69.9	27.2
年齢(F2)	19歳以下	6	3	3	-	-	-	6	-
		100.0	50.0	50.0	-	-	-	100.0	-
	20歳代	224	118	73	23	10	-	191	33
		100.0	52.7	32.6	10.3	4.5	-	85.3	14.7
	30歳代	512	223	182	70	32	5	405	102
		100.0	43.6	35.5	13.7	6.3	1.0	79.1	19.9
	40歳代	705	207	277	136	71	14	484	207
		100.0	29.4	39.3	19.3	10.1	2.0	68.7	29.4
	50歳代	938	238	388	191	94	27	626	285
		100.0	25.4	41.4	20.4	10.0	2.9	66.7	30.4
既・未婚(F3)	既婚	2986	770	1049	663	379	125	1819	1042
		100.0	25.8	35.1	22.2	12.7	4.2	60.9	34.9
	未婚、離婚、死別	966	326	369	153	101	17	695	254
		100.0	33.7	38.2	15.8	10.5	1.8	71.9	26.3
最終学歴(F4)	中学・高校	1194	291	455	265	149	34	746	414
		100.0	24.4	38.1	22.2	12.5	2.8	62.5	34.7
	専門学校	372	109	152	67	29	15	261	96
		100.0	29.3	40.9	18.0	7.8	4.0	70.2	25.8
	短大・高专	500	163	173	102	55	7	336	157
	100.0	32.6	34.6	20.4	11.0	1.4	67.2	31.4	
	大学・大学院	1882	532	640	379	248	83	1172	627
		100.0	28.3	34.0	20.1	13.2	4.4	62.3	33.3
事務局長か、それ以外か	事務局長	2466	573	834	532	369	158	1407	901
		100.0	23.2	33.8	21.6	15.0	6.4	57.1	36.5
	それ以外	1699	560	629	304	129	77	1189	433
	100.0	33.0	37.0	17.9	7.6	4.5	70.0	25.5	
活動形態(問17)	正規職員	1790	564	637	346	194	49	1201	540
		100.0	31.5	35.6	19.3	10.8	2.7	67.1	30.2
	非正規職員	710	196	290	141	70	13	486	211
		100.0	27.6	40.8	19.9	9.9	1.8	68.5	29.7
	有償ボランティア	316	80	106	72	44	14	186	116
		100.0	25.3	33.5	22.8	13.9	4.4	58.9	36.7
	無償事務局ボランティア	826	187	287	183	121	48	474	304
	100.0	22.6	34.7	22.2	14.6	5.8	57.4	36.8	
	無償その他ボランティア	311	73	102	72	50	14	175	122
		100.0	23.5	32.8	23.2	16.1	4.5	56.3	39.2
	インターン	1	1	-	-	-	-	1	-
		100.0	100.0	-	-	-	-	100.0	-
活動開始年(問1)	2011年以降	1362	421	482	269	145	45	903	414
		100.0	30.9	35.4	19.8	10.6	3.3	66.3	30.4
	2010年以前	2669	690	948	555	341	135	1638	896
	100.0	25.9	35.5	20.8	12.8	5.1	61.4	33.6	
現在のNPOからの年収(F15)	0円	1107	264	370	237	175	61	634	412
		100.0	23.8	33.4	21.4	15.8	5.5	57.3	37.2
	2~50万円未満	529	131	198	121	64	15	329	185
		100.0	24.8	37.4	22.9	12.1	2.8	62.2	35.0
	50~100万円未満	306	78	115	75	32	6	193	107
		100.0	25.5	37.6	24.5	10.5	2.0	63.1	35.0
	100~200万円未満	680	202	260	130	75	13	462	205
	100.0	29.7	38.2	19.1	11.0	1.9	67.9	30.1	
	200~300万円未満	691	227	257	122	67	18	484	189
		100.0	32.9	37.2	17.7	9.7	2.6	70.0	27.4
世帯年収(F15)	200万円未満	307	93	126	55	25	8	219	80
		100.0	30.3	41.0	17.9	8.1	2.6	71.3	26.1
	200~400万円未満	960	285	339	204	107	25	624	311
		100.0	29.7	35.3	21.3	11.1	2.6	65.0	32.4
	400~500万円未満	473	123	193	94	52	11	316	146
		100.0	26.0	40.8	19.9	11.0	2.3	66.8	30.9
	500~700万円未満	613	168	218	128	84	15	386	212
	100.0	27.4	35.6	20.9	13.7	2.4	63.0	34.6	
	700~1000万円未満	510	146	187	99	63	15	333	162
		100.0	28.6	36.7	19.4	12.4	2.9	65.3	31.8
	1000万円以上	381	98	133	92	54	4	231	146
		100.0	25.7	34.9	24.1	14.2	1.0	60.6	38.3
震災支援活動を行ったか(問13)	行った(1、2、3を選択)	1004	301	341	196	132	34	642	328
		100.0	30.0	34.0	19.5	13.1	3.4	63.9	32.7
	行っていない(4を選択)	1921	541	696	389	230	65	1237	619
	100.0	28.2	36.2	20.2	12.0	3.4	64.4	32.2	
	現在のNPOでは震災支援事業は行っていない(5を選択)	1037	256	387	234	120	40	643	354
		100.0	24.7	37.3	22.6	11.6	3.9	62.0	34.1

【全数】

問3(f)将来働く際に有利な経験を得るため

		総数	あてはまる	ややあてはまる	あまりあてはまらない	あてはまらない	無回答	あてはまる(計)	あてはまらない(計)
全体		4165	331	588	1105	1885	256	919	2990
		100.0	7.9	14.1	26.5	45.3	6.1	22.1	71.8
性別(F1)	男性	2049	147	213	502	1090	97	360	1592
		100.0	7.2	10.4	24.5	53.2	4.7	17.6	77.7
	女性	1909	169	358	579	736	67	527	1315
		100.0	8.9	18.8	30.3	38.6	3.5	27.6	68.9
年齢(F2)	19歳以下	6	2	1	3	-	-	3	3
		100.0	33.3	16.7	50.0	-	-	50.0	50.0
	20歳代	224	66	73	50	35	-	139	85
		100.0	29.5	32.6	22.3	15.6	-	62.1	37.9
	30歳代	512	94	133	142	139	4	227	281
		100.0	18.4	26.0	27.7	27.1	0.8	44.3	54.9
	40歳代	705	71	162	239	219	14	233	458
		100.0	10.1	23.0	33.9	31.1	2.0	33.0	65.0
	50歳代	938	46	127	314	416	35	173	730
		100.0	4.9	13.5	33.5	44.3	3.7	18.4	77.8
既・未婚(F3)	既婚	2986	179	358	811	1493	145	537	2304
		100.0	6.0	12.0	27.2	50.0	4.9	18.0	77.2
	未婚、離婚、死別	966	137	212	268	331	18	349	599
	100.0	14.2	21.9	27.7	34.3	1.9	36.1	62.0	
最終学歴(F4)	中学・高校	1194	82	188	338	542	44	270	880
		100.0	6.9	15.7	28.3	45.4	3.7	22.6	73.7
	専門学校	372	52	57	114	135	14	109	249
		100.0	14.0	15.3	30.6	36.3	3.8	29.3	66.9
	短大・高专	500	43	91	150	206	10	134	356
	100.0	8.6	18.2	30.0	41.2	2.0	26.8	71.2	
	大学・大学院	1882	139	235	476	940	92	374	1416
		100.0	7.4	12.5	25.3	49.9	4.9	19.9	75.2
事務局長か、それ以外か	事務局長	2466	119	216	605	1347	179	335	1952
		100.0	4.8	8.8	24.5	54.6	7.3	13.6	79.2
	それ以外	1699	212	372	500	538	77	584	1038
	100.0	12.5	21.9	29.4	31.7	4.5	34.4	61.1	
活動形態(問17)	正規職員	1790	205	354	539	637	55	559	1176
		100.0	11.5	19.8	30.1	35.6	3.1	31.2	65.7
	非正規職員	710	65	133	242	255	15	198	497
		100.0	9.2	18.7	34.1	35.9	2.1	27.9	70.0
	有償ボランティア	316	9	19	76	197	15	28	273
		100.0	2.8	6.0	24.1	62.3	4.7	8.9	86.4
	無償事務局ボランティア	826	28	49	155	538	56	77	693
	100.0	3.4	5.9	18.8	65.1	6.8	9.3	83.9	
	無償その他ボランティア	311	10	19	67	201	14	29	268
		100.0	3.2	6.1	21.5	64.6	4.5	9.3	86.2
	インターン	1	1	-	-	-	-	1	-
		100.0	100.0	-	-	-	-	100.0	-
活動開始年(問1)	2011年以降	1362	167	266	373	504	52	433	877
		100.0	12.3	19.5	27.4	37.0	3.8	31.8	64.4
	2010年以前	2669	159	309	707	1346	148	468	2053
	100.0	6.0	11.6	26.5	50.4	5.5	17.5	76.9	
現在のNPOからの年収(F15)	0円	1107	52	81	227	683	64	133	910
		100.0	4.7	7.3	20.5	61.7	5.8	12.0	82.2
	2~50万円未満	529	28	72	131	278	20	100	409
		100.0	5.3	13.6	24.8	52.6	3.8	18.9	77.3
	50~100万円未満	306	18	49	91	139	9	67	230
		100.0	5.9	16.0	29.7	45.4	2.9	21.9	75.2
	100~200万円未満	680	76	133	225	229	17	209	454
	100.0	11.2	19.6	33.1	33.7	2.5	30.7	66.8	
	200~300万円未満	691	84	143	217	228	19	227	445
		100.0	12.2	20.7	31.4	33.0	2.7	32.9	64.4
	300万円以上	467	50	69	145	191	12	119	336
		100.0	10.7	14.8	31.0	40.9	2.6	25.5	71.9
世帯年収(F15)	200万円未満	307	35	65	85	115	7	100	200
		100.0	11.4	21.2	27.7	37.5	2.3	32.6	65.1
	200~400万円未満	960	93	141	260	440	26	234	700
		100.0	9.7	14.7	27.1	45.8	2.7	24.4	72.9
	400~500万円未満	473	36	78	131	218	10	114	349
		100.0	7.6	16.5	27.7	46.1	2.1	24.1	73.8
	500~700万円未満	613	50	92	179	273	19	142	452
	100.0	8.2	15.0	29.2	44.5	3.1	23.2	73.7	
	700~1000万円未満	510	38	77	148	229	18	115	377
		100.0	7.5	15.1	29.0	44.9	3.5	22.5	73.9
	1000万円以上	381	24	49	103	199	6	73	302
		100.0	6.3	12.9	27.0	52.2	1.6	19.2	79.3
震災支援活動を行ったか(問13)	行った(1、2、3を選択)	1004	82	133	249	499	41	215	748
		100.0	8.2	13.2	24.8	49.7	4.1	21.4	74.5
	行っていない(4を選択)	1921	160	313	529	843	76	473	1372
	100.0	8.3	16.3	27.5	43.9	4.0	24.6	71.4	
	現在のNPOでは震災支援事業は行っていない(5を選択)	1037	77	128	306	484	42	205	790
		100.0	7.4	12.3	29.5	46.7	4.1	19.8	76.2

【全数】

問3(g)授業の単位や資格を取るため

		総数	あてはまる	ややあてはまる	あまりあてはまらない	あてはまらない	無回答	あてはまる(計)	あてはまらない(計)
全体		4165	56	142	502	3205	260	198	3707
		100.0	1.3	3.4	12.1	77.0	6.2	4.8	89.0
性別(F1)	男性	2049	24	54	236	1637	98	78	1873
		100.0	1.2	2.6	11.5	79.9	4.8	3.8	91.4
	女性	1909	30	80	254	1474	71	110	1728
		100.0	1.6	4.2	13.3	77.2	3.7	5.8	90.5
年齢(F2)	19歳以下	6	-	-	3	3	-	-	6
		100.0	-	-	50.0	50.0	-	-	100.0
	20歳代	224	5	17	29	173	-	22	202
		100.0	2.2	7.6	12.9	77.2	-	9.8	90.2
	30歳代	512	9	23	77	398	5	32	475
		100.0	1.8	4.5	15.0	77.7	1.0	6.3	92.8
	40歳代	705	12	35	108	532	18	47	640
		100.0	1.7	5.0	15.3	75.5	2.6	6.7	90.8
	50歳代	938	13	37	118	732	38	50	850
		100.0	1.4	3.9	12.6	78.0	4.1	5.3	90.6
60歳代		1072	11	14	108	881	58	25	989
		100.0	1.0	1.3	10.1	82.2	5.4	2.3	92.3
70歳以上	494	4	8	45	387	50	12	432	
	100.0	0.8	1.6	9.1	78.3	10.1	2.4	87.4	
既・未婚(F3)	既婚	2986	35	79	366	2358	148	114	2724
		100.0	1.2	2.6	12.3	79.0	5.0	3.8	91.2
	未婚、離婚、死別	966	19	54	122	751	20	73	873
		100.0	2.0	5.6	12.6	77.7	2.1	7.6	90.4
最終学歴(F4)	中学・高校	1194	13	55	182	900	44	68	1082
		100.0	1.1	4.6	15.2	75.4	3.7	5.7	90.6
	専門学校	372	13	18	55	271	15	31	326
		100.0	3.5	4.8	14.8	72.8	4.0	8.3	87.6
	短大・高专	500	6	17	67	397	13	23	464
	100.0	1.2	3.4	13.4	79.4	2.6	4.6	92.8	
大学・大学院		1882	22	46	184	1537	93	68	1721
		100.0	1.2	2.4	9.8	81.7	4.9	3.6	91.4
事務局長か、それ以外か	事務局長	2466	27	52	274	1930	183	79	2204
		100.0	1.1	2.1	11.1	78.3	7.4	3.2	89.4
	それ以外	1699	29	90	228	1275	77	119	1503
	100.0	1.7	5.3	13.4	75.0	4.5	7.0	88.5	
活動形態(問17)	正規職員	1790	38	93	270	1333	56	131	1603
		100.0	2.1	5.2	15.1	74.5	3.1	7.3	89.6
	非正規職員	710	9	25	105	557	14	34	662
		100.0	1.3	3.5	14.8	78.5	2.0	4.8	93.2
	有償ボランティア	316	2	4	34	263	13	6	297
		100.0	0.6	1.3	10.8	83.2	4.1	1.9	94.0
	無償事務局ボランティア	826	2	10	58	697	59	12	755
	100.0	0.2	1.2	7.0	84.4	7.1	1.5	91.4	
無償その他ボランティア		311	2	6	21	265	17	8	286
		100.0	0.6	1.9	6.8	85.2	5.5	2.6	92.0
インターン	1	-	-	-	1	-	-	1	
	100.0	-	-	-	100.0	-	-	100.0	
活動開始年(問1)	2011年以降	1362	19	56	177	1057	53	75	1234
		100.0	1.4	4.1	13.0	77.6	3.9	5.5	90.6
	2010年以前	2669	35	84	312	2087	151	119	2399
	100.0	1.3	3.1	11.7	78.2	5.7	4.5	89.9	
現在のNPOからの年収(F15)	0円	1107	4	14	85	936	68	18	1021
		100.0	0.4	1.3	7.7	84.6	6.1	1.6	92.2
	2~50万円未満	529	3	14	54	440	18	17	494
		100.0	0.6	2.6	10.2	83.2	3.4	3.2	93.4
	50~100万円未満	306	6	13	33	245	9	19	278
		100.0	2.0	4.2	10.8	80.1	2.9	6.2	90.8
	100~200万円未満	680	9	30	122	502	17	39	624
	100.0	1.3	4.4	17.9	73.8	2.5	5.7	91.8	
200~300万円未満	691	17	45	102	508	19	62	610	
	100.0	2.5	6.5	14.8	73.5	2.7	9.0	88.3	
300万円以上	467	11	17	63	363	13	28	426	
	100.0	2.4	3.6	13.5	77.7	2.8	6.0	91.2	
世帯年収(F15)	200万円未満	307	5	18	38	238	8	23	276
		100.0	1.6	5.9	12.4	77.5	2.6	7.5	89.9
	200~400万円未満	960	16	37	113	768	26	53	881
		100.0	1.7	3.9	11.8	80.0	2.7	5.5	91.8
	400~500万円未満	473	4	21	67	370	11	25	437
		100.0	0.8	4.4	14.2	78.2	2.3	5.3	92.4
	500~700万円未満	613	7	23	75	489	19	30	564
	100.0	1.1	3.8	12.2	79.8	3.1	4.9	92.0	
700~1000万円未満	510	6	13	55	420	16	19	475	
	100.0	1.2	2.5	10.8	82.4	3.1	3.7	93.1	
1000万円以上	381	6	10	45	314	6	16	359	
	100.0	1.6	2.6	11.8	82.4	1.6	4.2	94.2	
震災支援活動を行ったか(問13)	行った(1、2、3を選択)	1004	10	31	105	816	42	41	921
		100.0	1.0	3.1	10.5	81.3	4.2	4.1	91.7
	行っていない(4を選択)	1921	30	76	268	1471	76	106	1739
	100.0	1.6	4.0	14.0	76.6	4.0	5.5	90.5	
現在のNPOでは震災支援事業は行っていない(5を選択)	1037	14	32	113	834	44	46	947	
	100.0	1.4	3.1	10.9	80.4	4.2	4.4	91.3	

【全数】

問3(h)仲間や友人の輪を広げるため

		総数	あてはまる	ややあてはまる	あまりあてはまらない	あてはまらない	無回答	あてはまる(計)	あてはまらない(計)
全体		4165	684	1319	921	1000	241	2003	1921
		100.0	16.4	31.7	22.1	24.0	5.8	48.1	46.1
性別(F1)	男性	2049	379	670	414	496	90	1049	910
		100.0	18.5	32.7	20.2	24.2	4.4	51.2	44.4
	女性	1909	280	616	482	471	60	896	953
		100.0	14.7	32.3	25.2	24.7	3.1	46.9	49.9
年齢(F2)	19歳以下	6	4	1	1	-	-	5	1
		100.0	66.7	16.7	16.7	-	-	83.3	16.7
	20歳代	224	23	51	58	91	1	74	149
		100.0	10.3	22.8	25.9	40.6	0.4	33.0	66.5
	30歳代	512	67	117	140	185	3	184	325
		100.0	13.1	22.9	27.3	36.1	0.6	35.9	63.5
	40歳代	705	94	194	199	201	17	288	400
		100.0	13.3	27.5	28.2	28.5	2.4	40.9	56.7
	50歳代	938	137	321	233	216	31	458	449
		100.0	14.6	34.2	24.8	23.0	3.3	48.8	47.9
既・未婚(F3)	既婚	2986	518	1020	654	663	131	1538	1317
		100.0	17.3	34.2	21.9	22.2	4.4	51.5	44.1
	未婚、離婚、死別	966	138	265	242	303	18	403	545
	100.0	14.3	27.4	25.1	31.4	1.9	41.7	56.4	
最終学歴(F4)	中学・高校	1194	218	416	253	265	42	634	518
		100.0	18.3	34.8	21.2	22.2	3.5	53.1	43.4
	専門学校	372	54	109	93	105	11	163	198
		100.0	14.5	29.3	25.0	28.2	3.0	43.8	53.2
	短大・高专	500	90	160	130	112	8	250	242
	100.0	18.0	32.0	26.0	22.4	1.6	50.0	48.4	
	1882	296	596	422	483	85	892	905	
	100.0	15.7	31.7	22.4	25.7	4.5	47.4	48.1	
事務局長か、それ以外か	事務局長	2466	458	801	480	563	164	1259	1043
		100.0	18.6	32.5	19.5	22.8	6.7	51.1	42.3
	それ以外	1699	226	518	441	437	77	744	878
	100.0	13.3	30.5	26.0	25.7	4.5	43.8	51.7	
活動形態(問17)	正規職員	1790	215	477	478	566	54	692	1044
		100.0	12.0	26.6	26.7	31.6	3.0	38.7	58.3
	非正規職員	710	72	236	215	173	14	308	388
		100.0	10.1	33.2	30.3	24.4	2.0	43.4	54.6
	有償ボランティア	316	79	128	55	43	11	207	98
		100.0	25.0	40.5	17.4	13.6	3.5	65.5	31.0
	無償事務局ボランティア	826	199	309	112	154	52	508	266
	100.0	24.1	37.4	13.6	18.6	6.3	61.5	32.2	
	311	91	126	42	40	12	217	82	
	100.0	29.3	40.5	13.5	12.9	3.9	69.8	26.4	
	1	-	1	-	-	-	1	-	
	100.0	-	100.0	-	-	-	100.0	-	
活動開始年(問1)	2011年以降	1362	212	408	333	363	46	620	696
		100.0	15.6	30.0	24.4	26.7	3.4	45.5	51.1
	2010年以前	2669	460	883	568	619	139	1343	1187
	100.0	17.2	33.1	21.3	23.2	5.2	50.3	44.5	
現在のNPOからの年収(F15)	0円	1107	269	405	156	219	58	674	375
		100.0	24.3	36.6	14.1	19.8	5.2	60.9	33.9
	2~50万円未満	529	113	219	108	72	17	332	180
		100.0	21.4	41.4	20.4	13.6	3.2	62.8	34.0
	50~100万円未満	306	38	108	83	70	7	146	153
		100.0	12.4	35.3	27.1	22.9	2.3	47.7	50.0
	100~200万円未満	680	71	193	206	194	16	264	400
	100.0	10.4	28.4	30.3	28.5	2.4	38.8	58.8	
200~300万円未満	691	75	186	198	213	19	261	411	
	100.0	10.9	26.9	28.7	30.8	2.7	37.8	59.5	
300万円以上	467	54	118	109	174	12	172	283	
	100.0	11.6	25.3	23.3	37.3	2.6	36.8	60.6	
世帯年収(F15)	200万円未満	307	57	105	71	65	9	162	136
		100.0	18.6	34.2	23.1	21.2	2.9	52.8	44.3
	200~400万円未満	960	148	286	230	273	23	434	503
		100.0	15.4	29.8	24.0	28.4	2.4	45.2	52.4
	400~500万円未満	473	74	188	104	96	11	262	200
		100.0	15.6	39.7	22.0	20.3	2.3	55.4	42.3
	500~700万円未満	613	88	201	138	168	18	289	306
	100.0	14.4	32.8	22.5	27.4	2.9	47.1	49.9	
700~1000万円未満	510	78	156	126	134	16	234	260	
	100.0	15.3	30.6	24.7	26.3	3.1	45.9	51.0	
1000万円以上	381	69	125	86	97	4	194	183	
	100.0	18.1	32.8	22.6	25.5	1.0	50.9	48.0	
震災支援活動を行ったか(問13)	行った(1、2、3を選択)	1004	188	323	229	228	36	511	457
		100.0	18.7	32.2	22.8	22.7	3.6	50.9	45.5
	行っていない(4を選択)	1921	300	629	437	483	72	929	920
	100.0	15.6	32.7	22.7	25.1	3.7	48.4	47.9	
	1037	170	330	231	270	36	500	501	
	100.0	16.4	31.8	22.3	26.0	3.5	48.2	48.3	

【全数】

問3(i)必要な情報やつながりを得るため

		総数	あてはまる	ややあてはまる	あまりあてはまらない	あてはまらない	無回答	あてはまる(計)	あてはまらない(計)
全体		4165	706	1423	915	874	247	2129	1789
		100.0	17.0	34.2	22.0	21.0	5.9	51.1	43.0
性別(F1)	男性	2049	359	705	437	456	92	1064	893
		100.0	17.5	34.4	21.3	22.3	4.5	51.9	43.6
	女性	1909	331	670	453	392	63	1001	845
		100.0	17.3	35.1	23.7	20.5	3.3	52.4	44.3
年齢(F2)	19歳以下	6	2	2	2	-	-	4	2
		100.0	33.3	33.3	33.3	-	-	66.7	33.3
	20歳代	224	45	67	57	55	-	112	112
		100.0	20.1	29.9	25.4	24.6	-	50.0	50.0
	30歳代	512	105	163	120	120	4	268	240
		100.0	20.5	31.8	23.4	23.4	0.8	52.3	46.9
	40歳代	705	107	237	175	171	15	344	346
		100.0	15.2	33.6	24.8	24.3	2.1	48.8	49.1
	50歳代	938	156	352	217	183	30	508	400
		100.0	16.6	37.5	23.1	19.5	3.2	54.2	42.6
	60歳代	1072	189	366	234	227	56	555	461
		100.0	17.6	34.1	21.8	21.2	5.2	51.8	43.0
	70歳以上	494	84	186	85	89	50	270	174
		100.0	17.0	37.7	17.2	18.0	10.1	54.7	35.2
既・未婚(F3)	既婚	2986	508	1059	660	624	135	1567	1284
		100.0	17.0	35.5	22.1	20.9	4.5	52.5	43.0
	未婚、離婚、死別	966	180	316	229	222	19	496	451
		100.0	18.6	32.7	23.7	23.0	2.0	51.3	46.7
最終学歴(F4)	中学・高校	1194	204	410	280	255	45	614	535
		100.0	17.1	34.3	23.5	21.4	3.8	51.4	44.8
	専門学校	372	71	125	85	78	13	196	163
		100.0	19.1	33.6	22.8	21.0	3.5	52.7	43.8
	短大・高専	500	99	164	134	95	8	263	229
	100.0	19.8	32.8	26.8	19.0	1.6	52.6	45.8	
	大学・大学院	1882	315	674	392	416	85	989	808
		100.0	16.7	35.8	20.8	22.1	4.5	52.6	42.9
事務局長か、それ以外か	事務局長	2466	435	822	523	516	170	1257	1039
		100.0	17.6	33.3	21.2	20.9	6.9	51.0	42.1
	それ以外	1699	271	601	392	358	77	872	750
		100.0	16.0	35.4	23.1	21.1	4.5	51.3	44.1
活動形態(問17)	正規職員	1790	281	578	423	455	53	859	878
		100.0	15.7	32.3	23.6	25.4	3.0	48.0	49.1
	非正規職員	710	96	259	189	153	13	355	342
		100.0	13.5	36.5	26.6	21.5	1.8	50.0	48.2
	有償ボランティア	316	62	117	64	58	15	179	122
		100.0	19.6	37.0	20.3	18.4	4.7	56.6	38.6
	無償事務局ボランティア	826	183	301	153	138	51	484	291
	100.0	22.2	36.4	18.5	16.7	6.2	58.6	35.2	
	無償その他ボランティア	311	62	128	65	42	14	190	107
		100.0	19.9	41.2	20.9	13.5	4.5	61.1	34.4
	インターン	1	1	-	-	-	-	1	-
		100.0	100.0	-	-	-	-	100.0	-
活動開始年(問1)	2011年以降	1362	221	478	320	293	50	699	613
		100.0	16.2	35.1	23.5	21.5	3.7	51.3	45.0
	2010年以前	2669	470	921	568	567	143	1391	1135
		100.0	17.6	34.5	21.3	21.2	5.4	52.1	42.5
現在のNPOからの年収(F15)	0円	1107	233	401	208	206	59	634	414
		100.0	21.0	36.2	18.8	18.6	5.3	57.3	37.4
	2~50万円未満	529	109	208	109	83	20	317	192
		100.0	20.6	39.3	20.6	15.7	3.8	59.9	36.3
	50~100万円未満	306	39	104	85	71	7	143	156
		100.0	12.7	34.0	27.8	23.2	2.3	46.7	51.0
	100~200万円未満	680	87	247	174	156	16	334	330
	100.0	12.8	36.3	25.6	22.9	2.4	49.1	48.5	
	200~300万円未満	691	106	219	173	174	19	325	347
		100.0	15.3	31.7	25.0	25.2	2.7	47.0	50.2
	300万円以上	467	82	134	104	134	13	216	238
		100.0	17.6	28.7	22.3	28.7	2.8	46.3	51.0
世帯年収(F15)	200万円未満	307	66	119	65	49	8	185	114
		100.0	21.5	38.8	21.2	16.0	2.6	60.3	37.1
	200~400万円未満	960	155	338	225	218	24	493	443
		100.0	16.1	35.2	23.4	22.7	2.5	51.4	46.1
	400~500万円未満	473	83	172	107	101	10	255	208
		100.0	17.5	36.4	22.6	21.4	2.1	53.9	44.0
	500~700万円未満	613	89	214	132	159	19	303	291
	100.0	14.5	34.9	21.5	25.9	3.1	49.4	47.5	
	700~1000万円未満	510	75	194	115	108	18	269	223
		100.0	14.7	38.0	22.5	21.2	3.5	52.7	43.7
	1000万円以上	381	69	123	92	93	4	192	185
		100.0	18.1	32.3	24.1	24.4	1.0	50.4	48.6
震災支援活動を行ったか(問13)	行った(1、2、3を選択)	1004	206	354	203	201	40	560	404
		100.0	20.5	35.3	20.2	20.0	4.0	55.8	40.2
	行っていない(4を選択)	1921	302	695	439	413	72	997	852
		100.0	15.7	36.2	22.9	21.5	3.7	51.9	44.4
	現在のNPOでは震災支援事業は行っていない(5を選択)	1037	173	338	246	241	39	511	487
		100.0	16.7	32.6	23.7	23.2	3.8	49.3	47.0

【全数】

問3(j)家族や友人に頼まれた、誘われたため

		総数	あてはまる	ややあてはまる	あまりあてはまらない	あてはまらない	無回答	あてはまる(計)	あてはまらない(計)
全体		4165	540	687	488	2192	258	1227	2680
		100.0	13.0	16.5	11.7	52.6	6.2	29.5	64.3
性別(F1)	男性	2049	244	318	251	1137	99	562	1388
		100.0	11.9	15.5	12.2	55.5	4.8	27.4	67.7
	女性	1909	278	349	229	988	65	627	1217
		100.0	14.6	18.3	12.0	51.8	3.4	32.8	63.8
年齢(F2)	19歳以下	6	-	1	1	4	-	1	5
		100.0	-	16.7	16.7	66.7	-	16.7	83.3
	20歳代	224	23	37	37	127	-	60	164
		100.0	10.3	16.5	16.5	56.7	-	26.8	73.2
	30歳代	512	63	92	80	274	3	155	354
		100.0	12.3	18.0	15.6	53.5	0.6	30.3	69.1
	40歳代	705	103	132	85	368	17	235	453
		100.0	14.6	18.7	12.1	52.2	2.4	33.3	64.3
	50歳代	938	130	163	117	491	37	293	608
		100.0	13.9	17.4	12.5	52.3	3.9	31.2	64.8
60歳代		1072	143	173	107	593	56	316	700
		100.0	13.3	16.1	10.0	55.3	5.2	29.5	65.3
	70歳以上	494	58	68	52	265	51	126	317
	100.0	11.7	13.8	10.5	53.6	10.3	25.5	64.2	
既・未婚(F3)	既婚	2986	387	502	365	1587	145	889	1952
		100.0	13.0	16.8	12.2	53.1	4.9	29.8	65.4
	未婚・離婚・死別	966	133	163	114	538	18	296	652
		100.0	13.8	16.9	11.8	55.7	1.9	30.6	67.5
最終学歴(F4)	中学・高校	1194	170	211	164	606	43	381	770
		100.0	14.2	17.7	13.7	50.8	3.6	31.9	64.5
	専門学校	372	49	63	56	190	14	112	246
		100.0	13.2	16.9	15.1	51.1	3.8	30.1	66.1
	短大・高专	500	64	101	63	263	9	165	326
	100.0	12.8	20.2	12.6	52.6	1.8	33.0	65.2	
	大学・大学院	1882	238	291	195	1064	94	529	1259
		100.0	12.6	15.5	10.4	56.5	5.0	28.1	66.9
事務局長か、それ以外か	事務局長	2466	321	352	262	1350	181	673	1612
		100.0	13.0	14.3	10.6	54.7	7.3	27.3	65.4
	それ以外	1699	219	335	226	842	77	554	1068
	100.0	12.9	19.7	13.3	49.6	4.5	32.6	62.9	
活動形態(問17)	正規職員	1790	245	302	244	945	54	547	1189
		100.0	13.7	16.9	13.6	52.8	3.0	30.6	66.4
	非正規職員	710	117	154	82	343	14	271	425
		100.0	16.5	21.7	11.5	48.3	2.0	38.2	59.9
	有償ボランティア	316	48	41	43	170	14	89	213
		100.0	15.2	13.0	13.6	53.8	4.4	28.2	67.4
	無償事務局ボランティア	826	90	127	71	480	58	217	551
		100.0	10.9	15.4	8.6	58.1	7.0	26.3	66.7
無償その他ボランティア	311	28	43	33	191	16	71	224	
	100.0	9.0	13.8	10.6	61.4	5.1	22.8	72.0	
	インターン	1	-	-	-	1	-	-	1
		100.0	-	-	-	100.0	-	-	100.0
活動開始年(問1)	2011年以降	1362	187	232	173	719	51	419	892
		100.0	13.7	17.0	12.7	52.8	3.7	30.8	65.5
	2010年以前	2669	340	447	307	1424	151	787	1731
	100.0	12.7	16.7	11.5	53.4	5.7	29.5	64.9	
現在のNPOからの年収(F15)	0円	1107	119	170	110	643	65	289	753
		100.0	10.7	15.4	9.9	58.1	5.9	26.1	68.0
	2~50万円未満	529	69	97	58	286	19	166	344
		100.0	13.0	18.3	11.0	54.1	3.6	31.4	65.0
	50~100万円未満	306	56	53	40	148	9	109	188
		100.0	18.3	17.3	13.1	48.4	2.9	35.6	61.4
	100~200万円未満	680	101	119	97	345	18	220	442
	100.0	14.9	17.5	14.3	50.7	2.6	32.4	65.0	
200~300万円未満	691	92	125	97	360	17	217	457	
	100.0	13.3	18.1	14.0	52.1	2.5	31.4	66.1	
300万円以上	467	62	74	51	268	12	136	319	
	100.0	13.3	15.8	10.9	57.4	2.6	29.1	68.3	
世帯年収(F15)	200万円未満	307	42	63	36	159	7	105	195
		100.0	13.7	20.5	11.7	51.8	2.3	34.2	63.5
	200~400万円未満	960	119	140	135	539	27	259	674
		100.0	12.4	14.6	14.1	56.1	2.8	27.0	70.2
	400~500万円未満	473	77	90	46	249	11	167	295
		100.0	16.3	19.0	9.7	52.6	2.3	35.3	62.4
	500~700万円未満	613	89	123	77	304	20	212	381
	100.0	14.5	20.1	12.6	49.6	3.3	34.6	62.2	
700~1000万円未満	510	55	93	62	282	18	148	344	
	100.0	10.8	18.2	12.2	55.3	3.5	29.0	67.5	
1000万円以上	381	61	64	44	207	5	125	251	
	100.0	16.0	16.8	11.5	54.3	1.3	32.8	65.9	
震災支援活動を行ったか(問13)	行った(1、2、3を選択)	1004	122	156	116	570	40	278	686
		100.0	12.2	15.5	11.6	56.8	4.0	27.7	68.3
	行っていない(4を選択)	1921	256	330	229	1028	78	586	1257
	100.0	13.3	17.2	11.9	53.5	4.1	30.5	65.4	
	現在のNPOでは震災支援事業は行っていない(5を選択)	1037	151	183	125	537	41	334	662
		100.0	14.6	17.6	12.1	51.8	4.0	32.2	63.8

【全数】

問3(k)時間ができたため

		総数	あてはまる	ややあてはまる	あまりあてはまらない	あてはまらない	無回答	あてはまる(計)	あてはまらない(計)
全体		4165	344	832	598	2143	248	1176	2741
		100.0	8.3	20.0	14.4	51.5	6.0	28.2	65.8
性別(F1)	男性	2049	155	381	303	1117	93	536	1420
		100.0	7.6	18.6	14.8	54.5	4.5	26.2	69.3
	女性	1909	173	430	285	958	63	603	1243
		100.0	9.1	22.5	14.9	50.2	3.3	31.6	65.1
年齢(F2)	19歳以下	6	-	4	2	-	-	4	2
		100.0	-	66.7	33.3	-	-	66.7	33.3
	20歳代	224	7	35	36	146	-	42	182
		100.0	3.1	15.6	16.1	65.2	-	18.8	81.3
	30歳代	512	38	59	80	331	4	97	411
		100.0	7.4	11.5	15.6	64.6	0.8	18.9	80.3
	40歳代	705	42	128	113	403	19	170	516
		100.0	6.0	18.2	16.0	57.2	2.7	24.1	73.2
	50歳代	938	66	159	142	537	34	225	679
		100.0	7.0	17.0	15.1	57.2	3.6	24.0	72.4
既・未婚(F3)	既婚	2986	271	667	449	1464	135	938	1913
		100.0	9.1	22.3	15.0	49.0	4.5	31.4	64.1
	未婚、離婚、死別	966	55	143	138	611	19	198	749
		100.0	5.7	14.8	14.3	63.3	2.0	20.5	77.5
最終学歴(F4)	中学・高校	1194	109	267	180	597	41	376	777
		100.0	9.1	22.4	15.1	50.0	3.4	31.5	65.1
	専門学校	372	32	60	64	201	15	92	265
		100.0	8.6	16.1	17.2	54.0	4.0	24.7	71.2
	短大・高専	500	38	134	68	251	9	172	319
	100.0	7.6	26.8	13.6	50.2	1.8	34.4	63.8	
	大学・大学院	1882	148	348	273	1026	87	496	1299
		100.0	7.9	18.5	14.5	54.5	4.6	26.4	69.0
事務局長か、それ以外か	事務局長	2466	182	404	343	1366	171	586	1709
		100.0	7.4	16.4	13.9	55.4	6.9	23.8	69.3
	それ以外	1699	162	428	255	777	77	590	1032
	100.0	9.5	25.2	15.0	45.7	4.5	34.7	60.7	
活動形態(問17)	正規職員	1790	117	286	255	1076	56	403	1331
		100.0	6.5	16.0	14.2	60.1	3.1	22.5	74.4
	非正規職員	710	92	217	112	277	12	309	389
		100.0	13.0	30.6	15.8	39.0	1.7	43.5	54.8
	有償ボランティア	316	45	74	53	130	14	119	183
		100.0	14.2	23.4	16.8	41.1	4.4	37.7	57.9
	無償事務局ボランティア	826	50	138	124	462	52	188	586
	100.0	6.1	16.7	15.0	55.9	6.3	22.8	70.9	
	無償その他ボランティア	311	28	94	46	128	15	122	174
		100.0	9.0	30.2	14.8	41.2	4.8	39.2	55.9
	インターン	1	-	-	1	-	-	-	1
		100.0	-	-	100.0	-	-	-	100.0
活動開始年(問1)	2011年以降	1362	103	275	175	759	50	378	934
		100.0	7.6	20.2	12.8	55.7	3.7	27.8	68.6
	2010年以前	2669	237	548	406	1336	142	785	1742
	100.0	8.9	20.5	15.2	50.1	5.3	29.4	65.3	
現在のNPOからの年収(F15)	0円	1107	78	218	153	597	61	296	750
		100.0	7.0	19.7	13.8	53.9	5.5	26.7	67.8
	2~50万円未満	529	63	151	85	215	15	214	300
		100.0	11.9	28.5	16.1	40.6	2.8	40.5	56.7
	50~100万円未満	306	44	92	48	116	6	136	164
		100.0	14.4	30.1	15.7	37.9	2.0	44.4	53.6
	100~200万円未満	680	53	157	109	340	21	210	449
	100.0	7.8	23.1	16.0	50.0	3.1	30.9	66.0	
	200~300万円未満	691	50	111	98	415	17	161	513
		100.0	7.2	16.1	14.2	60.1	2.5	23.3	74.2
	300万円以上	467	23	47	64	322	11	70	386
		100.0	4.9	10.1	13.7	69.0	2.4	15.0	82.7
世帯年収(F15)	200万円未満	307	25	63	56	154	9	88	210
		100.0	8.1	20.5	18.2	50.2	2.9	28.7	68.4
	200~400万円未満	960	81	200	142	512	25	281	654
		100.0	8.4	20.8	14.8	53.3	2.6	29.3	68.1
	400~500万円未満	473	45	117	73	229	9	162	302
		100.0	9.5	24.7	15.4	48.4	1.9	34.2	63.8
	500~700万円未満	613	52	138	89	316	18	190	405
	100.0	8.5	22.5	14.5	51.5	2.9	31.0	66.1	
	700~1000万円未満	510	45	107	73	269	16	152	342
		100.0	8.8	21.0	14.3	52.7	3.1	29.8	67.1
	1000万円以上	381	31	76	56	212	6	107	268
		100.0	8.1	19.9	14.7	55.6	1.6	28.1	70.3
震災支援活動を行ったか(問13)	行った(1、2、3を選択)	1004	84	187	131	567	35	271	698
		100.0	8.4	18.6	13.0	56.5	3.5	27.0	69.5
	行っていない(4を選択)	1921	167	404	291	986	73	571	1277
	100.0	8.7	21.0	15.1	51.3	3.8	29.7	66.5	
	現在のNPOでは震災支援事業は行っていない(5を選択)	1037	85	224	157	529	42	309	686
		100.0	8.2	21.6	15.1	51.0	4.1	29.8	66.2

【全数】

問3(1)義理、断り切れなかったため

		総数	あてはまる	ややあてはまる	あまりあてはまらない	あてはまらない	無回答	あてはまる(計)	あてはまらない(計)
全体		4165	203	383	494	2834	251	586	3328
		100.0	4.9	9.2	11.9	68.0	6.0	14.1	79.9
性別(F1)	男性	2049	104	210	265	1375	95	314	1640
		100.0	5.1	10.2	12.9	67.1	4.6	15.3	80.0
女性		1909	91	162	220	1372	64	253	1592
		100.0	4.8	8.5	11.5	71.9	3.4	13.3	83.4
年齢(F2)	19歳以下	6	-	1	1	4	-	1	5
		100.0	-	16.7	16.7	66.7	-	16.7	83.3
	20歳代	224	7	8	26	183	-	15	209
		100.0	3.1	3.6	11.6	81.7	-	6.7	93.3
	30歳代	512	30	34	67	377	4	64	444
		100.0	5.9	6.6	13.1	73.6	0.8	12.5	86.7
	40歳代	705	35	66	93	496	15	101	589
		100.0	5.0	9.4	13.2	70.4	2.1	14.3	83.5
	50歳代	938	38	82	116	668	34	120	784
		100.0	4.1	8.7	12.4	71.2	3.6	12.8	83.6
	60歳代	1072	57	131	130	697	57	188	827
		100.0	5.3	12.2	12.1	65.0	5.3	17.5	77.1
70歳以上		494	26	49	52	318	49	75	370
	100.0	5.3	9.9	10.5	64.4	9.9	15.2	74.9	
既・未婚(F3)	既婚	2986	146	284	367	2049	140	430	2416
		100.0	4.9	9.5	12.3	68.6	4.7	14.4	80.9
未婚、離婚、死別		966	48	87	116	697	18	135	813
	100.0	5.0	9.0	12.0	72.2	1.9	14.0	84.2	
最終学歴(F4)	中学・高校	1194	60	135	148	809	42	195	957
		100.0	5.0	11.3	12.4	67.8	3.5	16.3	80.2
	専門学校	372	15	31	65	247	14	46	312
		100.0	4.0	8.3	17.5	66.4	3.8	12.4	83.9
	短大・高专	500	18	40	59	371	12	58	430
	100.0	3.6	8.0	11.8	74.2	2.4	11.6	86.0	
大学・大学院		1882	102	163	211	1319	87	265	1530
	100.0	5.4	8.7	11.2	70.1	4.6	14.1	81.3	
事務局長か、それ以外か	事務局長	2466	140	237	285	1630	174	377	1915
		100.0	5.7	9.6	11.6	66.1	7.1	15.3	77.7
	それ以外	1699	63	146	209	1204	77	209	1413
	100.0	3.7	8.6	12.3	70.9	4.5	12.3	83.2	
活動形態(問17)	正規職員	1790	76	155	230	1273	56	231	1503
		100.0	4.2	8.7	12.8	71.1	3.1	12.9	84.0
	非正規職員	710	36	73	104	480	17	109	584
		100.0	5.1	10.3	14.6	67.6	2.4	15.4	82.3
	有償ボランティア	316	16	32	35	219	14	48	254
		100.0	5.1	10.1	11.1	69.3	4.4	15.2	80.4
	無償事務局ボランティア	826	51	81	78	566	50	132	644
	100.0	6.2	9.8	9.4	68.5	6.1	16.0	78.0	
無償その他ボランティア		311	18	30	38	211	14	48	249
	100.0	5.8	9.6	12.2	67.8	4.5	15.4	80.1	
インターン		1	-	-	-	1	-	-	1
	100.0	-	-	-	100.0	-	-	100.0	
活動開始年(問1)	2011年以降	1362	65	124	161	960	52	189	1121
		100.0	4.8	9.1	11.8	70.5	3.8	13.9	82.3
	2010年以前	2669	136	249	320	1821	143	385	2141
	100.0	5.1	9.3	12.0	68.2	5.4	14.4	80.2	
現在のNPOからの年収(F15)	0円	1107	66	107	111	763	60	173	874
		100.0	6.0	9.7	10.0	68.9	5.4	15.6	79.0
	2~50万円未満	529	32	46	64	370	17	78	434
		100.0	6.0	8.7	12.1	69.9	3.2	14.7	82.0
	50~100万円未満	306	13	35	34	216	8	48	250
		100.0	4.2	11.4	11.1	70.6	2.6	15.7	81.7
	100~200万円未満	680	25	68	104	465	18	93	569
	100.0	3.7	10.0	15.3	68.4	2.6	13.7	83.7	
200~300万円未満		691	22	64	88	497	20	86	585
	100.0	3.2	9.3	12.7	71.9	2.9	12.4	84.7	
300万円以上		467	25	32	55	342	13	57	397
	100.0	5.4	6.9	11.8	73.2	2.8	12.2	85.0	
世帯年収(F15)	200万円未満	307	10	31	39	219	8	41	258
		100.0	3.3	10.1	12.7	71.3	2.6	13.4	84.0
	200~400万円未満	960	40	81	125	688	26	121	813
		100.0	4.2	8.4	13.0	71.7	2.7	12.6	84.7
	400~500万円未満	473	33	54	62	314	10	87	376
		100.0	7.0	11.4	13.1	66.4	2.1	18.4	79.5
	500~700万円未満	613	30	62	71	434	16	92	505
	100.0	4.9	10.1	11.6	70.8	2.6	15.0	82.4	
700~1000万円未満		510	23	44	59	366	18	67	425
	100.0	4.5	8.6	11.6	71.8	3.5	13.1	83.3	
1000万円以上		381	28	36	39	273	5	64	312
	100.0	7.3	9.4	10.2	71.7	1.3	16.8	81.9	
震災支援活動を行ったか(問13)	行った(1、2、3を選択)	1004	46	92	115	712	39	138	827
		100.0	4.6	9.2	11.5	70.9	3.9	13.7	82.4
	行っていない(4を選択)	1921	96	178	243	1330	74	274	1573
	100.0	5.0	9.3	12.6	69.2	3.9	14.3	81.9	
現在のNPOでは震災支援事業は行っていない(5を選択)		1037	56	104	119	718	40	160	837
	100.0	5.4	10.0	11.5	69.2	3.9	15.4	80.7	

【全数】

問4 現在のNPO法人で行っている活動内容(複数回答)

	総数	組織全体の 事業計画・運 営・管理	個々のプロ ジェクトの企 画・運営	資金調達	会計・経理	人事(職員の 採用、管理)	一般事務	ボランティア・ コーディネート	行政や企業と の連携	専門的な仕事	広報
全体	4165	2432	1754	1429	1771	1350	2139	816	1831	1458	1332
	100.0	58.4	42.1	34.3	42.5	32.4	51.4	19.6	44.0	35.0	32.0
性別(F1)											
男性	2049	1469	1031	855	920	736	1014	392	1114	696	724
	100.0	71.7	50.3	41.7	44.9	35.9	49.5	19.1	54.4	34.0	35.3
女性	1909	889	677	531	802	574	1076	404	664	719	578
	100.0	46.6	35.5	27.8	42.0	30.1	56.4	21.2	34.8	37.7	30.3
年齢(F2)											
19歳以下	6	1	5	-	2	1	2	1	1	-	3
	100.0	16.7	83.3	-	33.3	16.7	33.3	16.7	16.7	-	50.0
20歳代	224	61	88	27	48	23	133	45	62	86	83
	100.0	27.2	39.3	12.1	21.4	10.3	59.4	20.1	27.7	38.4	37.1
30歳代	512	228	214	150	212	150	302	112	204	238	189
	100.0	44.5	41.8	29.3	41.4	29.3	59.0	21.9	39.8	46.5	36.9
40歳代	705	341	273	201	299	209	403	127	260	274	229
	100.0	48.4	38.7	28.5	42.4	29.6	57.2	18.0	36.9	38.9	32.5
50歳代	938	558	409	336	429	343	501	195	423	361	296
	100.0	59.5	43.6	35.8	45.7	36.6	53.4	20.8	45.1	38.5	31.6
60歳代	1072	780	474	453	502	416	525	199	562	321	326
	100.0	72.8	44.2	42.3	46.8	38.8	49.0	18.6	52.4	29.9	30.4
70歳以上	494	385	243	217	226	165	219	118	262	133	172
	100.0	77.9	49.2	43.9	45.7	33.4	44.3	23.9	53.0	26.9	34.8
既・未婚(F3)											
既婚	2986	1896	1316	1127	1342	1044	1538	617	1427	1031	963
	100.0	63.5	44.1	37.7	44.9	35.0	51.5	20.7	47.8	34.5	32.3
未婚・離婚、死別	966	457	391	258	379	285	547	179	350	384	336
	100.0	47.3	40.5	26.7	39.2	27.4	56.6	18.5	36.2	39.8	34.8
最終学歴(F4)											
中学・高校	1194	678	416	404	529	382	619	209	504	334	313
	100.0	56.8	34.8	33.8	44.3	32.0	51.8	17.5	42.2	28.0	26.2
専門学校	372	170	136	94	131	107	175	70	127	169	102
	100.0	45.7	36.6	25.3	35.2	28.8	47.0	18.8	34.1	45.4	27.4
短大・高専	500	245	159	122	204	145	247	97	172	189	145
	100.0	49.0	31.8	24.4	40.8	29.0	49.4	19.4	34.4	37.8	29.0
大学・大学院	1882	1261	996	765	855	676	1042	421	970	723	740
	100.0	67.0	52.9	40.6	45.4	35.9	55.4	22.4	51.5	38.4	39.3
事務局長か、それ以外か											
事務局長	2466	1979	1182	1226	1392	1132	1401	527	1421	857	894
	100.0	80.3	47.9	49.7	56.4	45.9	56.8	21.4	57.6	34.8	36.3
それ以外	1699	453	572	203	379	218	738	289	410	601	438
	100.0	26.7	33.7	11.9	22.3	12.8	43.4	17.0	24.1	35.4	25.8
活動形態(問17)											
正規職員	1790	1061	734	664	793	814	994	320	875	872	559
	100.0	59.3	41.0	37.1	44.3	45.5	55.5	17.9	48.9	48.7	31.2
非正規職員	710	251	235	156	271	162	431	138	225	191	202
	100.0	35.4	33.1	22.0	38.2	22.8	60.7	19.4	31.7	26.9	28.5
有償ボランティア	316	209	164	115	118	83	127	81	136	100	108
	100.0	66.1	51.9	36.4	37.3	26.3	40.2	25.6	43.0	31.6	34.2
無償事務局ボランティア	826	667	433	372	463	213	454	181	432	191	345
	100.0	80.8	52.4	45.0	56.1	25.8	55.0	21.9	52.3	23.1	41.8
無償その他ボランティア	311	166	134	71	62	34	71	67	103	62	79
	100.0	53.4	43.1	22.8	19.9	10.9	22.8	21.5	33.1	19.9	25.4
インターン	1	-	1	-	-	-	1	-	-	1	-
	100.0	-	100.0	-	-	-	100.0	-	-	100.0	-
活動開始年(問1)											
2011年以降	1362	603	541	360	484	319	681	228	488	433	427
	100.0	44.3	39.7	26.4	35.5	23.4	50.0	16.7	35.8	31.8	31.4
2010年以前	2669	1780	1184	1049	1249	1015	1411	576	1308	988	888
	100.0	66.7	44.4	39.3	46.8	38.0	52.9	21.6	49.0	37.4	33.3
現在のNPOからの年収(F15)											
0円	1107	766	549	424	517	250	538	239	509	248	408
	100.0	69.2	49.6	38.3	46.7	22.6	48.6	21.6	46.0	22.4	36.9
2~50万円未満	529	291	223	161	191	105	239	116	202	153	165
	100.0	55.0	42.2	30.4	36.1	19.8	45.2	21.9	38.2	28.9	31.2
50~100万円未満	306	157	117	94	147	97	189	59	137	83	96
	100.0	51.3	38.2	30.7	48.0	31.7	61.8	19.3	44.8	27.1	31.4
100~200万円未満	680	299	232	193	266	205	401	143	239	263	208
	100.0	44.0	34.1	28.4	39.1	30.1	59.0	21.0	35.1	38.7	30.6
200~300万円未満	691	368	282	215	276	280	368	116	316	326	203
	100.0	53.3	40.8	31.1	39.9	40.5	53.3	16.8	45.7	47.2	29.4
300万円以上	467	365	244	243	254	316	269	95	310	290	171
	100.0	78.2	52.2	52.0	54.4	67.7	57.6	20.3	66.4	62.1	36.6
世帯年収(F15)											
200万円未満	307	111	111	62	92	49	139	66	93	101	112
	100.0	36.2	36.2	20.2	30.0	16.0	45.3	21.5	30.3	32.9	36.5
200~400万円未満	960	511	380	285	408	269	512	170	394	345	288
	100.0	53.2	39.6	29.7	42.5	28.0	53.3	17.7	41.0	35.9	30.0
400~500万円未満	473	284	211	150	197	158	257	91	217	163	159
	100.0	60.0	44.6	31.7	41.6	33.4	54.3	19.2	45.9	34.5	33.6
500~700万円未満	613	375	271	234	262	233	333	114	281	222	199
	100.0	61.2	44.2	38.2	42.7	38.0	54.3	18.6	45.8	36.2	32.5
700~1000万円未満	510	312	242	198	229	187	262	106	232	179	172
	100.0	61.2	47.5	38.8	44.9	36.7	51.4	20.8	45.5	35.1	33.7
1000万円以上	381	254	198	164	183	145	212	84	200	148	145
	100.0	66.7	52.0	43.0	48.0	38.1	55.6	22.0	52.5	38.8	38.1
震災支援活動を行ったか(問13)											
行った(1、2、3を選択)	1004	707	582	471	462	427	578	317	568	387	448
	100.0	70.4	58.0	46.9	46.0	42.5	57.6	31.6	56.6	38.5	44.6
行っていない(4を選択)	1921	1038	717	582	791	566	951	299	770	657	529
	100.0	54.0	37.3	30.3	41.2	29.5	49.5	15.6	40.1	34.2	27.5
現在のNPOでは震災支援事 業は行っていない(5を選択)	1037	608	411	334	468	314	556	171	443	372	318
	100.0	58.6	39.6	32.2	45.1	30.3	53.6	16.5	42.7	35.9	30.7

【全数】

問4 現在のNPO法人で行っている活動内容(複数回答)(続き)

		総数	調査・研究	その他業務の 補助的な仕事	現場での活動	その他	無回答
全体		4165	590	752	2196	18	116
		100.0	14.2	18.1	52.7	0.4	2.8
性別(F1)	男性	2049	405	317	1079	11	19
		100.0	19.8	15.5	52.7	0.5	0.9
	女性	1909	170	418	1060	6	8
		100.0	8.9	21.9	55.5	0.3	0.4
年齢(F2)	19歳以下	6	1	3	4	1	-
		100.0	16.7	50.0	66.7	16.7	-
	20歳代	224	27	71	131	-	-
		100.0	12.1	31.7	58.5	-	-
	30歳代	512	64	120	307	2	-
		100.0	12.5	23.4	60.0	0.4	-
	40歳代	705	75	155	371	2	3
		100.0	10.6	22.0	52.6	0.3	0.4
	50歳代	938	122	164	501	3	5
		100.0	13.0	17.5	53.4	0.3	0.5
既・未婚(F3)	既婚	2986	455	500	1583	11	25
		100.0	15.2	16.7	53.0	0.4	0.8
	未婚、離婚、死別	966	118	234	554	6	2
		100.0	12.2	24.2	57.3	0.6	0.2
最終学歴(F4)	中学・高校	1194	137	225	671	5	5
		100.0	11.5	18.8	56.2	0.4	0.4
	専門学校	372	33	71	212	2	1
		100.0	8.9	19.1	57.0	0.5	0.3
	短大・高専	500	37	82	271	2	3
	100.0	7.4	16.4	54.2	0.4	0.6	
	大学・大学院	1882	367	354	981	8	17
		100.0	19.5	18.8	52.1	0.4	0.9
事務局長か、それ以外か	事務局長	2466	435	338	1233	12	36
		100.0	17.6	13.7	50.0	0.5	1.5
	それ以外	1699	155	414	963	6	80
	100.0	9.1	24.4	56.7	0.4	4.7	
活動形態(問17)	正規職員	1790	230	320	1023	7	11
		100.0	12.8	17.9	57.2	0.4	0.6
	非正規職員	710	72	187	351	1	2
		100.0	10.1	26.3	49.4	0.1	0.3
	有償ボランティア	316	46	49	182	2	1
		100.0	14.6	15.5	57.6	0.6	0.3
	無償事務局ボランティア	826	186	112	369	4	11
	100.0	22.5	13.6	44.7	0.5	1.3	
	無償その他ボランティア	311	38	62	206	2	3
		100.0	12.2	19.9	66.2	0.6	1.0
	インターン	1	1	1	-	-	-
	100.0	100.0	100.0	-	-	-	
活動開始年(問1)	2011年以降	1362	159	307	737	4	26
		100.0	11.7	22.5	54.1	0.3	1.9
	2010年以前	2669	422	436	1417	14	42
	100.0	15.8	16.3	53.1	0.5	1.6	
現在のNPOからの年収(F15)	0円	1107	207	187	552	5	14
		100.0	18.7	16.9	49.9	0.5	1.3
	2~50万円未満	529	68	92	294	4	1
		100.0	12.9	17.4	55.6	0.8	0.2
	50~100万円未満	306	38	67	166	-	1
		100.0	12.4	21.9	54.2	-	0.3
	100~200万円未満	680	64	144	373	1	1
	100.0	9.4	21.2	54.9	0.1	0.1	
	200~300万円未満	691	97	146	399	3	5
		100.0	14.0	21.1	57.7	0.4	0.7
	300万円以上	467	74	62	268	2	1
	100.0	15.8	13.3	57.4	0.4	0.2	
世帯年収(F15)	200万円未満	307	42	73	181	-	1
		100.0	13.7	23.8	59.0	-	0.3
	200~400万円未満	960	138	188	549	1	5
		100.0	14.4	19.6	57.2	0.1	0.5
	400~500万円未満	473	71	99	257	3	2
		100.0	15.0	20.9	54.3	0.6	0.4
	500~700万円未満	613	81	99	334	5	1
	100.0	13.2	16.2	54.5	0.8	0.2	
	700~1000万円未満	510	78	102	263	2	5
		100.0	15.3	20.0	51.6	0.4	1.0
	1000万円以上	381	62	73	204	1	1
	100.0	16.3	19.2	53.5	0.3	0.3	
震災支援活動を行ったか(問13)	行った(1、2、3を選択)	1004	217	219	604	7	3
		100.0	21.6	21.8	60.2	0.7	0.3
	行っていない(4を選択)	1921	223	320	1006	6	15
	100.0	11.6	16.7	52.4	0.3	0.8	
	現在のNPOでは震災支援事業は行っていない(5を選択)	1037	134	202	536	4	8
	100.0	12.9	19.5	51.7	0.4	0.8	

【全数】

問5 現在のNPO法人で行っている主な活動内容

	総数	組織全体の 事業計画・運 営・管理	個々のプロ ジェクトの企 画・運営	資金調達	会計・経理	人事(職員の 採用、管理)	一般事務	ボランティア・ コーディネート	行政や企業と の連携	専門的な仕事	広報	
全体	4165	1457	233	45	426	18	337	72	88	488	81	
	100.0	35.0	5.6	1.1	10.2	0.4	8.1	1.7	2.1	11.7	1.9	
性別(F1)	男性	2049	963	121	32	159	11	99	27	63	172	38
	100.0	47.0	5.9	1.6	7.8	0.5	4.8	1.3	3.1	8.4	1.9	
	女性	1909	448	106	11	256	6	230	43	22	305	41
	100.0	23.5	5.6	0.6	13.4	0.3	12.0	2.3	1.2	16.0	2.1	
年齢(F2)	19歳以下	6	-	2	-	1	-	1	-	-	-	-
	100.0	-	33.3	-	16.7	-	-	16.7	-	-	-	-
	20歳代	224	20	26	-	13	1	32	4	5	38	8
	100.0	8.9	11.6	-	5.8	0.4	14.3	1.8	2.2	17.0	3.6	
	30歳代	512	90	47	3	58	-	64	9	8	90	12
	100.0	17.6	9.2	0.6	11.3	-	12.5	1.8	1.6	17.6	2.3	
	40歳代	705	180	38	7	88	3	89	14	13	107	22
	100.0	25.5	5.4	1.0	12.5	0.4	12.6	2.0	1.8	15.2	3.1	
	50歳代	938	335	57	6	97	4	72	20	18	128	15
	100.0	35.7	6.1	0.6	10.3	0.4	7.7	2.1	1.9	13.6	1.6	
	60歳代	1072	500	42	23	119	6	58	8	23	86	16
	100.0	46.6	3.9	2.1	11.1	0.6	5.4	0.7	2.1	8.0	1.5	
	70歳以上	494	281	15	4	39	3	14	14	18	27	5
		100.0	56.9	3.0	0.8	7.9	0.6	2.8	2.8	3.6	5.5	1.0
既・未婚(F3)	既婚	2986	1180	152	36	313	13	224	52	67	343	45
	100.0	39.5	5.1	1.2	10.5	0.4	7.5	1.7	2.2	11.5	1.5	
	未婚・離婚・死別	966	225	75	7	103	4	105	18	18	134	33
	100.0	23.3	7.8	0.7	10.7	0.4	10.9	1.9	1.9	13.9	3.4	
最終学歴(F4)	中学・高校	1194	421	37	12	156	10	95	25	21	126	15
	100.0	35.3	3.1	1.0	13.1	0.8	8.0	2.1	1.8	10.6	1.3	
	専門学校	372	97	13	1	26	2	32	11	12	77	8
	100.0	26.1	3.5	0.3	7.0	0.5	8.6	3.0	3.2	20.7	2.2	
	短大・高专	500	114	26	6	68	1	63	10	8	75	11
100.0	22.8	5.2	1.2	13.6	0.2	12.6	2.0	1.6	15.0	2.2		
大学・大学院	1882	776	151	24	164	3	139	24	43	198	46	
	100.0	41.2	8.0	1.3	8.7	0.2	7.4	1.3	2.3	10.5	2.4	
事務局長か、それ以外か	事務局長	2466	1292	85	38	278	15	139	23	63	199	25
	100.0	52.4	3.4	1.5	11.3	0.6	5.6	0.9	2.6	8.1	1.0	
	それ以外	1699	165	148	7	148	3	198	49	25	289	56
	100.0	9.7	8.7	0.4	8.7	0.2	11.7	2.9	1.5	17.0	3.3	
活動形態(問17)	正規職員	1790	616	108	16	164	10	144	14	22	346	19
	100.0	34.4	6.0	0.9	9.2	0.6	8.0	0.8	1.2	19.3	1.1	
	非正規職員	710	123	43	2	113	2	118	17	22	71	18
	100.0	17.3	6.1	0.3	15.9	0.3	16.6	2.4	3.1	10.0	2.5	
	有償ボランティア	316	133	19	5	28	1	7	11	7	19	10
	100.0	42.1	6.0	1.6	8.9	0.3	2.2	3.5	2.2	6.0	3.2	
	無償事務局ボランティア	826	452	34	14	104	3	53	6	23	26	22
	100.0	54.7	4.1	1.7	12.6	0.4	6.4	0.7	2.8	3.1	2.7	
無償その他ボランティア	311	84	24	7	4	1	6	22	10	12	11	
100.0	27.0	7.7	2.3	1.3	0.3	1.9	7.1	3.2	3.9	3.5		
インターン	1	-	-	-	-	-	-	-	-	1	-	
	100.0	-	-	-	-	-	-	-	-	100.0	-	
活動開始年(問1)	2011年以降	1362	332	100	14	127	9	138	24	30	175	44
	100.0	24.4	7.3	1.0	9.3	0.7	10.1	1.8	2.2	12.8	3.2	
	2010年以前	2669	1098	129	30	287	9	189	47	54	302	37
	100.0	41.1	4.8	1.1	10.8	0.3	7.1	1.8	2.0	11.3	1.4	
現在のNPOからの年収(F15)	0円	1107	475	68	21	109	2	63	33	37	48	34
	100.0	42.9	6.1	1.9	9.8	0.2	5.7	3.0	3.3	4.3	3.1	
	2~50万円未満	529	180	28	6	63	1	47	8	10	36	15
	100.0	34.0	5.3	1.1	11.9	0.2	8.9	1.5	1.9	6.8	2.8	
	50~100万円未満	306	84	14	-	52	2	41	4	7	27	9
	100.0	27.5	4.6	-	17.0	0.7	13.4	1.3	2.3	8.8	2.9	
	100~200万円未満	680	163	40	4	76	3	88	17	7	117	14
	100.0	24.0	5.9	0.6	11.2	0.4	12.9	2.5	1.0	17.2	2.1	
200~300万円未満	691	198	49	7	66	3	54	5	14	150	6	
100.0	28.7	7.1	1.0	9.6	0.4	7.8	0.7	2.0	21.7	0.9		
300万円以上	467	240	27	3	35	3	21	1	2	77	-	
	100.0	51.4	5.8	0.6	7.5	0.6	4.5	0.2	0.4	16.5	-	
世帯年収(F15)	200万円未満	307	66	22	1	23	-	32	6	5	39	13
	100.0	21.5	7.2	0.3	7.5	-	10.4	2.0	1.6	12.7	4.2	
	200~400万円未満	960	287	62	7	120	5	85	19	23	116	18
	100.0	29.9	6.5	0.7	12.5	0.5	8.9	2.0	2.4	12.1	1.9	
	400~500万円未満	473	166	28	2	56	2	40	6	8	63	10
	100.0	35.1	5.9	0.4	11.8	0.4	8.5	1.3	1.7	13.3	2.1	
	500~700万円未満	613	224	27	8	62	5	55	12	10	80	12
	100.0	36.5	4.4	1.3	10.1	0.8	9.0	2.0	1.6	13.1	2.0	
700~1000万円未満	510	201	35	4	44	-	44	9	8	53	8	
100.0	39.4	6.9	0.8	8.6	-	8.6	1.8	1.6	10.4	1.6		
1000万円以上	381	165	30	10	41	1	27	6	6	39	8	
	100.0	43.3	7.9	2.6	10.8	0.3	7.1	1.6	1.6	10.2	2.1	
震災支援活動を行ったか(問13)	行った(1、2、3を選択)	1004	438	80	18	76	3	59	17	20	90	29
	100.0	43.6	8.0	1.8	7.6	0.3	5.9	1.7	2.0	9.0	2.9	
	行っていない(4を選択)	1921	598	97	16	226	5	169	33	43	256	31
	100.0	31.1	5.0	0.8	11.8	0.3	8.8	1.7	2.2	13.3	1.6	
現在のNPOでは震災支援事業は行っていない(5を選択)	1037	364	52	9	117	9	102	20	22	132	19	
	100.0	35.1	5.0	0.9	11.3	0.9	9.8	1.9	2.1	12.7	1.8	

【全数】

問5 現在のNPO法人で行っている主な活動内容(続き)

		総数	調査・研究	その他業務の 補助的な仕事	現場での活動	その他	無回答
全体		4165	23	94	668	4	131
		100.0	0.6	2.3	16.0	0.1	3.1
性別(F1)	男性	2049	20	33	282	2	27
		100.0	1.0	1.6	13.8	0.1	1.3
	女性	1909	3	57	367	2	12
		100.0	0.2	3.0	19.2	0.1	0.6
年齢(F2)	19歳以下	6	-	-	1	1	-
		100.0	-	-	16.7	16.7	-
	20歳代	224	3	10	64	-	-
		100.0	1.3	4.5	28.6	-	-
	30歳代	512	1	7	121	-	2
		100.0	0.2	1.4	23.6	-	0.4
	40歳代	705	3	17	119	1	4
		100.0	0.4	2.4	16.9	0.1	0.6
	50歳代	938	4	31	144	-	7
		100.0	0.4	3.3	15.4	-	0.7
既・未婚(F3)	既婚	2986	17	62	447	2	33
		100.0	0.6	2.1	15.0	0.1	1.1
	未婚・離婚・死別	966	6	28	202	2	6
		100.0	0.6	2.9	20.9	0.2	0.6
最終学歴(F4)	中学・高校	1194	2	41	222	-	11
		100.0	0.2	3.4	18.6	-	0.9
	専門学校	372	1	8	81	1	2
		100.0	0.3	2.2	21.8	0.3	0.5
	短大・高专	500	2	8	103	1	4
	100.0	0.4	1.6	20.6	0.2	0.8	
	大学・大学院	1882	18	31	242	2	21
		100.0	1.0	1.6	12.9	0.1	1.1
事務局長か、それ以外か	事務局長	2466	18	40	200	2	49
		100.0	0.7	1.6	8.1	0.1	2.0
	それ以外	1699	5	54	468	2	82
	100.0	0.3	3.2	27.5	0.1	4.8	
活動形態(問17)	正規職員	1790	4	21	291	1	14
		100.0	0.2	1.2	16.3	0.1	0.8
	非正規職員	710	1	28	147	-	5
		100.0	0.1	3.9	20.7	-	0.7
	有償ボランティア	316	5	5	63	1	2
		100.0	1.6	1.6	19.9	0.3	0.6
	無償事務局ボランティア	826	11	20	43	1	14
	100.0	1.3	2.4	5.2	0.1	1.7	
	無償その他ボランティア	311	2	17	105	1	5
		100.0	0.6	5.5	33.8	0.3	1.6
	インターン	1	-	-	-	-	-
		100.0	-	-	-	-	-
活動開始年(問1)	2011年以降	1362	9	49	279	1	31
		100.0	0.7	3.6	20.5	0.1	2.3
	2010年以前	2669	14	44	376	3	50
	100.0	0.5	1.6	14.1	0.1	1.9	
現在のNPOからの年収(F15)	0円	1107	11	36	148	2	20
		100.0	1.0	3.3	13.4	0.2	1.8
	2~50万円未満	529	4	17	110	1	3
		100.0	0.8	3.2	20.8	0.2	0.6
	50~100万円未満	306	2	9	54	-	1
		100.0	0.7	2.9	17.6	-	0.3
	100~200万円未満	680	1	15	134	-	1
	100.0	0.1	2.2	19.7	-	0.1	
	200~300万円未満	691	-	9	124	1	5
		100.0	-	1.3	17.9	0.1	0.7
	300万円以上	467	3	-	52	-	3
		100.0	0.6	-	11.1	-	0.6
世帯年収(F15)	200万円未満	307	3	14	81	-	2
		100.0	1.0	4.6	26.4	-	0.7
	200~400万円未満	960	9	20	183	-	6
		100.0	0.9	2.1	19.1	-	0.6
	400~500万円未満	473	1	11	77	1	2
		100.0	0.2	2.3	16.3	0.2	0.4
	500~700万円未満	613	1	17	96	2	2
	100.0	0.2	2.8	15.7	0.3	0.3	
	700~1000万円未満	510	2	10	86	1	5
		100.0	0.4	2.0	16.9	0.2	1.0
	1000万円以上	381	1	5	41	-	1
		100.0	0.3	1.3	10.8	-	0.3
震災支援活動を行ったか(問13)	行った(1、2、3を選択)	1004	5	20	140	-	9
		100.0	0.5	2.0	13.9	-	0.9
	行っていない(4を選択)	1921	12	44	371	2	18
	100.0	0.6	2.3	19.3	0.1	0.9	
	現在のNPOでは震災支援事業は行っていない(5を選択)	1037	5	27	146	2	11
		100.0	0.5	2.6	14.1	0.2	1.1

【全数】

問6 現在のNPO法人で活動している曜日(複数回答)

		総数	平日の昼間	平日の夜間	週末(土日) 祝日の昼間	週末(土日) 祝日の夜間	決まってい ない	無回答	平日(計)	週末(土日) 祝日(計)
全体		4165	2923	531	1154	304	852	127	3036	1204
		100.0	70.2	12.7	27.7	7.3	20.5	3.0	72.9	28.9
性別(F1)	男性	2049	1289	299	578	173	548	20	1369	611
		100.0	62.9	14.6	28.2	8.4	26.7	1.0	66.8	29.8
	女性	1909	1557	216	553	124	276	15	1585	568
		100.0	81.6	11.3	29.0	6.5	14.5	0.8	83.0	29.8
年齢(F2)	19歳以下	6	2	3	6	1	-	-	4	6
		100.0	33.3	50.0	100.0	16.7	-	-	66.7	100.0
	20歳代	224	179	33	74	16	34	-	185	75
		100.0	79.9	14.7	33.0	7.1	15.2	-	82.6	33.5
	30歳代	512	424	89	171	53	65	2	437	180
		100.0	82.8	17.4	33.4	10.4	12.7	0.4	85.4	35.2
	40歳代	705	543	80	170	45	128	2	560	176
		100.0	77.0	11.3	24.1	6.4	18.2	0.3	79.4	25.0
	50歳代	938	660	121	292	76	206	9	684	300
		100.0	70.4	12.9	31.1	8.1	22.0	1.0	72.9	32.0
60歳代		1072	722	134	286	69	249	17	759	298
		100.0	67.4	12.5	26.7	6.4	23.2	1.6	70.8	27.8
	70歳以上	494	312	54	131	37	139	5	321	143
	100.0	63.2	10.9	26.5	7.5	28.1	1.0	65.0	28.9	
既・未婚(F3)	既婚	2986	2090	366	823	208	662	30	2171	857
		100.0	70.0	12.3	27.6	7.0	22.2	1.0	72.7	28.7
	未婚、離婚、死別	966	752	148	307	89	160	5	779	321
		100.0	77.8	15.3	31.8	9.2	16.6	0.5	80.6	33.2
最終学歴(F4)	中学・高校	1194	872	120	328	85	247	10	896	339
		100.0	73.0	10.1	27.5	7.1	20.7	0.8	75.0	28.4
	専門学校	372	271	39	97	20	75	4	279	101
		100.0	72.8	10.5	26.1	5.4	20.2	1.1	75.0	27.2
	短大・高专	500	396	52	148	27	85	2	403	150
		100.0	79.2	10.4	29.6	5.4	17.0	0.4	80.6	30.0
大学・大学院	1882	1299	301	559	165	414	19	1367	590	
	100.0	69.0	16.0	29.7	8.8	22.0	1.0	72.6	31.3	
事務局長か、それ以外か	事務局長	2466	1623	342	663	202	618	45	1703	697
		100.0	65.8	13.9	26.9	8.2	25.1	1.8	69.1	28.3
	それ以外	1699	1300	189	491	102	234	82	1333	507
	100.0	76.5	11.1	28.9	6.0	13.8	4.8	78.5	29.8	
活動形態(問17)	正規職員	1790	1615	268	544	150	141	18	1624	558
		100.0	90.2	15.0	30.4	8.4	7.9	1.0	90.7	31.2
	非正規職員	710	613	61	173	37	82	3	619	182
		100.0	86.3	8.6	24.4	5.2	11.5	0.4	87.2	25.6
	有償ボランティア	316	191	48	99	24	92	1	206	101
		100.0	60.4	15.2	31.3	7.6	29.1	0.3	65.2	32.0
	無償事務局ボランティア	826	311	109	206	66	377	12	374	222
		100.0	37.7	13.2	24.9	8.0	45.6	1.5	45.3	26.9
無償その他ボランティア	311	115	31	103	20	125	2	132	110	
	100.0	37.0	10.0	33.1	6.4	40.2	0.6	42.4	35.4	
インターン	1	1	-	-	-	-	-	1	-	
	100.0	100.0	-	-	-	-	-	100.0	-	
活動開始年(問1)	2011年以降	1362	998	159	364	95	251	29	1041	378
		100.0	73.3	11.7	26.7	7.0	18.4	2.1	76.4	27.8
	2010年以前	2669	1866	362	771	205	582	48	1933	804
	100.0	69.9	13.6	28.9	7.7	21.8	1.8	72.4	30.1	
現在のNPOからの年収(F15)	0円	1107	467	138	287	80	458	14	537	307
		100.0	42.2	12.5	25.9	7.2	41.4	1.3	48.5	27.7
	2~50万円未満	529	359	57	167	32	117	1	379	173
		100.0	67.9	10.8	31.6	6.0	22.1	0.2	71.6	32.7
	50~100万円未満	306	258	35	77	24	43	1	262	80
		100.0	84.3	11.4	25.2	7.8	14.1	0.3	85.6	26.1
	100~200万円未満	680	612	79	198	41	52	3	619	205
		100.0	90.0	11.6	29.1	6.0	7.6	0.4	91.0	30.1
200~300万円未満	691	631	101	217	56	50	7	634	219	
	100.0	91.3	14.6	31.4	8.1	7.2	1.0	91.8	31.7	
300万円以上	467	421	91	154	56	41	2	422	161	
	100.0	90.1	19.5	33.0	12.0	8.8	0.4	90.4	34.5	
世帯年収(F15)	200万円未満	307	219	30	87	20	62	2	229	94
		100.0	71.3	9.8	28.3	6.5	20.2	0.7	74.6	30.6
	200~400万円未満	960	722	131	277	73	193	5	740	284
		100.0	75.2	13.6	28.9	7.6	20.1	0.5	77.1	29.6
	400~500万円未満	473	361	60	140	34	82	2	372	146
		100.0	76.3	12.7	29.6	7.2	17.3	0.4	78.6	30.9
	500~700万円未満	613	481	74	168	45	95	4	497	181
		100.0	78.5	12.1	27.4	7.3	15.5	0.7	81.1	29.5
700~1000万円未満	510	353	68	158	37	101	5	373	162	
	100.0	69.2	13.3	31.0	7.3	19.8	1.0	73.1	31.8	
1000万円以上	381	249	66	116	42	99	1	264	121	
	100.0	65.4	17.3	30.4	11.0	26.0	0.3	69.3	31.8	
震災支援活動を行ったか(問13)	行った(1、2、3を選択)	1004	747	195	369	116	181	6	776	386
		100.0	74.4	19.4	36.8	11.6	18.0	0.6	77.3	38.4
	行っていない(4を選択)	1921	1391	193	495	109	404	18	1434	514
	100.0	72.4	10.0	25.8	5.7	21.0	0.9	74.6	26.8	
現在のNPOでは震災支援事業は行っていない(5を選択)	1037	714	131	263	73	235	12	753	275	
	100.0	68.9	12.6	25.4	7.0	22.7	1.2	72.6	26.5	

【全数】

問7(a)人の役に立ち、社会や地域に貢献できている

		総数	あてはまる	ややあてはまる	あまりあてはまらない	あてはまらない	無回答	あてはまる(計)	あてはまらない(計)
全体		4165	1971	1758	223	61	152	3729	284
		100.0	47.3	42.2	5.4	1.5	3.6	89.5	6.8
性別(F1)	男性	2049	1076	818	88	32	35	1894	120
		100.0	52.5	39.9	4.3	1.6	1.7	92.4	5.9
	女性	1909	837	898	126	29	19	1735	155
		100.0	43.8	47.0	6.6	1.5	1.0	90.9	8.1
年齢(F2)	19歳以下	6	3	3	-	-	-	6	-
		100.0	50.0	50.0	-	-	-	100.0	-
	20歳代	224	72	126	20	6	-	198	26
		100.0	32.1	56.3	8.9	2.7	-	88.4	11.6
	30歳代	512	207	259	39	6	1	466	45
		100.0	40.4	50.6	7.6	1.2	0.2	91.0	8.8
	40歳代	705	296	338	51	16	4	634	67
		100.0	42.0	47.9	7.2	2.3	0.6	89.9	9.5
	50歳代	938	447	418	52	14	7	865	66
		100.0	47.7	44.6	5.5	1.5	0.7	92.2	7.0
	60歳代	1072	578	414	36	16	28	992	52
		100.0	53.9	38.6	3.4	1.5	2.6	92.5	4.9
	70歳以上	494	305	156	16	3	14	461	19
		100.0	61.7	31.6	3.2	0.6	2.8	93.3	3.8
既・未婚(F3)	既婚	2986	1489	1259	149	40	49	2748	189
		100.0	49.9	42.2	5.0	1.3	1.6	92.0	6.3
	未婚、離婚、死別	966	421	454	65	21	5	875	86
		100.0	43.6	47.0	6.7	2.2	0.5	90.6	8.9
最終学歴(F4)	中学・高校	1194	539	537	84	20	14	1076	104
		100.0	45.1	45.0	7.0	1.7	1.2	90.1	8.7
	専門学校	372	169	170	23	7	3	339	30
		100.0	45.4	45.7	6.2	1.9	0.8	91.1	8.1
	短大・高专	500	221	239	28	8	4	460	36
	100.0	44.2	47.8	5.6	1.6	0.8	92.0	7.2	
	大学・大学院	1882	984	763	78	26	31	1747	104
		100.0	52.3	40.5	4.1	1.4	1.6	92.8	5.5
事務局長か、それ以外か	事務局長	2466	1342	934	91	32	67	2276	123
		100.0	54.4	37.9	3.7	1.3	2.7	92.3	5.0
	それ以外	1699	629	824	132	29	85	1453	161
		100.0	37.0	48.5	7.8	1.7	5.0	85.5	9.5
活動形態(問17)	正規職員	1790	872	777	99	21	21	1649	120
		100.0	48.7	43.4	5.5	1.2	1.2	92.1	6.7
	非正規職員	710	254	375	60	15	6	629	75
		100.0	35.8	52.8	8.5	2.1	0.8	88.6	10.6
	有償ボランティア	316	174	123	12	1	6	297	13
		100.0	55.1	38.9	3.8	0.3	1.9	94.0	4.1
	無償事務局ボランティア	826	437	319	40	16	14	756	56
		100.0	52.9	38.6	4.8	1.9	1.7	91.5	6.8
無償その他ボランティア	311	174	121	9	6	1	295	15	
	100.0	55.9	38.9	2.9	1.9	0.3	94.9	4.8	
	インターン	1	-	1	-	-	-	1	-
		100.0	-	100.0	-	-	-	100.0	-
活動開始年(問1)	2011年以降	1362	546	660	102	24	30	1206	126
		100.0	40.1	48.5	7.5	1.8	2.2	88.5	9.3
	2010年以前	2669	1386	1060	116	36	71	2446	152
		100.0	51.9	39.7	4.3	1.3	2.7	91.6	5.7
現在のNPOからの年収(F15)	0円	1107	577	437	51	23	19	1014	74
		100.0	52.1	39.5	4.6	2.1	1.7	91.6	6.7
	2~50万円未満	529	234	252	31	6	6	486	37
		100.0	44.2	47.6	5.9	1.1	1.1	91.9	7.0
	50~100万円未満	306	130	144	23	4	5	274	27
		100.0	42.5	47.1	7.5	1.3	1.6	89.5	8.8
	100~200万円未満	680	284	333	45	12	6	617	57
		100.0	41.8	49.0	6.6	1.8	0.9	90.7	8.4
200~300万円未満	691	325	305	42	12	7	630	54	
	100.0	47.0	44.1	6.1	1.7	1.0	91.2	7.8	
	300万円以上	467	275	169	17	3	3	444	20
		100.0	58.9	36.2	3.6	0.6	0.6	95.1	4.3
世帯年収(F15)	200万円未満	307	123	150	25	8	1	273	33
		100.0	40.1	48.9	8.1	2.6	0.3	88.9	10.7
	200~400万円未満	960	446	412	77	16	9	858	93
		100.0	46.5	42.9	8.0	1.7	0.9	89.4	9.7
	400~500万円未満	473	201	249	17	3	3	450	20
		100.0	42.5	52.6	3.6	0.6	0.6	95.1	4.2
	500~700万円未満	613	297	277	24	11	4	574	35
		100.0	48.5	45.2	3.9	1.8	0.7	93.6	5.7
700~1000万円未満	510	259	215	23	7	6	474	30	
	100.0	50.8	42.2	4.5	1.4	1.2	92.9	5.9	
	1000万円以上	381	200	151	22	8	-	351	30
		100.0	52.5	39.6	5.8	2.1	-	92.1	7.9
震災支援活動を行ったか(問13)	行った(1、2、3を選択)	1004	584	375	28	10	7	959	38
		100.0	58.2	37.4	2.8	1.0	0.7	95.5	3.8
	行っていない(4を選択)	1921	850	886	128	34	23	1736	162
		100.0	44.2	46.1	6.7	1.8	1.2	90.4	8.4
	現在のNPOでは震災支援事業は行っていない(5を選択)	1037	476	461	64	17	19	937	81
	100.0	45.9	44.5	6.2	1.6	1.8	90.4	7.8	

【全数】

問7(b)自分の意見や考えが組織運営に反映されている

		総数	あてはまる	ややあてはまる	あまりあてはまらない	あてはまらない	無回答	あてはまる(計)	あてはまらない(計)
全体		4165	1322	1855	603	201	184	3177	804
		100.0	31.7	44.5	14.5	4.8	4.4	76.3	19.3
性別(F1)	男性	2049	754	919	227	93	56	1673	320
		100.0	36.8	44.9	11.1	4.5	2.7	81.6	15.6
	女性	1909	534	890	352	104	29	1424	456
		100.0	28.0	46.6	18.4	5.4	1.5	74.6	23.9
年齢(F2)	19歳以下	6	2	3	1	-	-	5	1
		100.0	33.3	50.0	16.7	-	-	83.3	16.7
	20歳代	224	44	106	52	22	-	150	74
		100.0	19.6	47.3	23.2	9.8	-	67.0	33.0
	30歳代	512	143	228	106	33	2	371	139
		100.0	27.9	44.5	20.7	6.4	0.4	72.5	27.1
	40歳代	705	199	310	143	44	9	509	187
		100.0	28.2	44.0	20.3	6.2	1.3	72.2	26.5
	50歳代	938	312	443	126	45	12	755	171
		100.0	33.3	47.2	13.4	4.8	1.3	80.5	18.2
	1072	381	503	118	34	36	884	152	
	100.0	35.5	46.9	11.0	3.2	3.4	82.5	14.2	
	70歳以上	494	202	215	32	19	26	417	51
	100.0	40.9	43.5	6.5	3.8	5.3	84.4	10.3	
既・未婚(F3)	既婚	2986	1026	1363	389	132	76	2389	521
		100.0	34.4	45.6	13.0	4.4	2.5	80.0	17.4
	未婚、離婚、死別	966	259	444	189	65	9	703	254
		100.0	26.8	46.0	19.6	6.7	0.9	72.8	26.3
最終学歴(F4)	中学・高校	1194	342	575	189	65	23	917	254
		100.0	28.6	48.2	15.8	5.4	1.9	76.8	21.3
	専門学校	372	102	174	65	27	4	276	92
		100.0	27.4	46.8	17.5	7.3	1.1	74.2	24.7
	短大・高专	500	137	245	92	20	6	382	112
	100.0	27.4	49.0	18.4	4.0	1.2	76.4	22.4	
	大学・大学院	1882	706	812	232	83	49	1518	315
		100.0	37.5	43.1	12.3	4.4	2.6	80.7	16.7
事務局長か、それ以外か	事務局長	2466	1017	1068	223	59	99	2085	282
		100.0	41.2	43.3	9.0	2.4	4.0	84.5	11.4
	それ以外	1699	305	787	380	142	85	1092	522
	100.0	18.0	46.3	22.4	8.4	5.0	64.3	30.7	
活動形態(問17)	正規職員	1790	604	826	250	81	29	1430	331
		100.0	33.7	46.1	14.0	4.5	1.6	79.9	18.5
	非正規職員	710	129	350	174	49	8	479	223
		100.0	18.2	49.3	24.5	6.9	1.1	67.5	31.4
	有償ボランティア	316	125	130	41	13	7	255	54
		100.0	39.6	41.1	13.0	4.1	2.2	80.7	17.1
	無償事務局ボランティア	826	315	383	78	27	23	698	105
	100.0	38.1	46.4	9.4	3.3	2.8	84.5	12.7	
	無償その他ボランティア	311	105	127	43	28	8	232	71
	100.0	33.8	40.8	13.8	9.0	2.6	74.6	22.8	
	インターン	1	-	-	1	-	-	-	1
		100.0	-	-	100.0	-	-	-	100.0
活動開始年(問1)	2011年以降	1362	349	603	266	105	39	952	371
		100.0	25.6	44.3	19.5	7.7	2.9	69.9	27.2
	2010年以前	2669	944	1223	318	93	91	2167	411
	100.0	35.4	45.8	11.9	3.5	3.4	81.2	15.4	
現在のNPOからの年収(F15)	0円	1107	404	474	132	62	35	878	194
		100.0	36.5	42.8	11.9	5.6	3.2	79.3	17.5
	2~50万円未満	529	147	253	92	29	8	400	121
		100.0	27.8	47.8	17.4	5.5	1.5	75.6	22.9
	50~100万円未満	306	81	147	59	14	5	228	73
		100.0	26.5	48.0	19.3	4.6	1.6	74.5	23.9
	100~200万円未満	680	167	333	126	43	11	500	169
	100.0	24.6	49.0	18.5	6.3	1.6	73.5	24.9	
	200~300万円未満	691	213	314	124	32	8	527	156
	100.0	30.8	45.4	17.9	4.6	1.2	76.3	22.6	
	300万円以上	467	226	203	28	6	4	429	34
		100.0	48.4	43.5	6.0	1.3	0.9	91.9	7.3
世帯年収(F15)	200万円未満	307	80	134	61	27	5	214	88
		100.0	26.1	43.6	19.9	8.8	1.6	69.7	28.7
	200~400万円未満	960	262	458	175	54	11	720	229
		100.0	27.3	47.7	18.2	5.6	1.1	75.0	23.9
	400~500万円未満	473	137	232	69	28	7	369	97
		100.0	29.0	49.0	14.6	5.9	1.5	78.0	20.5
	500~700万円未満	613	196	283	96	30	8	479	126
	100.0	32.0	46.2	15.7	4.9	1.3	78.1	20.6	
	700~1000万円未満	510	186	239	62	16	7	425	78
	100.0	36.5	46.9	12.2	3.1	1.4	83.3	15.3	
	1000万円以上	381	156	160	47	16	2	316	63
		100.0	40.9	42.0	12.3	4.2	0.5	82.9	16.5
震災支援活動を行ったか(問13)	行った(1、2、3を選択)	1004	413	441	103	33	14	854	136
		100.0	41.1	43.9	10.3	3.3	1.4	85.1	13.5
	行っていない(4を選択)	1921	553	887	326	114	41	1440	440
	100.0	28.8	46.2	17.0	5.9	2.1	75.0	22.9	
	現在のNPOでは震災支援事業は行っていない(5を選択)	1037	318	479	164	53	23	797	217
		100.0	30.7	46.2	15.8	5.1	2.2	76.9	20.9

【全数】

問7(c)生活に必要な収入が得られている

		総数	あてはまる	ややあてはまる	あまりあてはまらない	あてはまらない	無回答	あてはまる(計)	あてはまらない(計)
全体		4165	625	1073	722	1549	196	1698	2271
		100.0	15.0	25.8	17.3	37.2	4.7	40.8	54.5
性別(F1)	男性	2049	240	416	358	965	70	656	1323
		100.0	11.7	20.3	17.5	47.1	3.4	32.0	64.6
	女性	1909	365	628	350	538	28	993	888
		100.0	19.1	32.9	18.3	28.2	1.5	52.0	46.5
年齢(F2)	19歳以下	6	-	1	2	3	-	1	5
		100.0	-	16.7	33.3	50.0	-	16.7	83.3
	20歳代	224	50	87	49	38	-	137	87
		100.0	22.3	38.8	21.9	17.0	-	61.2	38.8
	30歳代	512	132	191	88	100	1	323	188
		100.0	25.8	37.3	17.2	19.5	0.2	63.1	36.7
	40歳代	705	144	239	118	197	7	383	315
		100.0	20.4	33.9	16.7	27.9	1.0	54.3	44.7
	50歳代	938	170	261	170	319	18	431	489
		100.0	18.1	27.8	18.1	34.0	1.9	45.9	52.1
既・未婚(F3)	既婚	2986	410	745	531	1214	86	1155	1745
		100.0	13.7	24.9	17.8	40.7	2.9	38.7	58.4
	未婚、離婚、死別	966	194	299	175	287	11	493	462
		100.0	20.1	31.0	18.1	29.7	1.1	51.0	47.8
最終学歴(F4)	中学・高校	1194	206	322	204	439	23	528	643
		100.0	17.3	27.0	17.1	36.8	1.9	44.2	53.9
	専門学校	372	62	126	61	117	6	188	178
		100.0	16.7	33.9	16.4	31.5	1.6	50.5	47.8
	短大・高专	500	90	166	83	155	6	256	238
	100.0	18.0	33.2	16.6	31.0	1.2	51.2	47.6	
	大学・大学院	1882	245	432	358	787	60	677	1145
		100.0	13.0	23.0	19.0	41.8	3.2	36.0	60.8
事務局長か、それ以外か	事務局長	2466	313	513	423	1106	111	826	1529
		100.0	12.7	20.8	17.2	44.9	4.5	33.5	62.0
	それ以外	1699	312	560	299	443	85	872	742
		100.0	18.4	33.0	17.6	26.1	5.0	51.3	43.7
活動形態(問17)	正規職員	1790	497	754	348	160	31	1251	508
		100.0	27.8	42.1	19.4	8.9	1.7	69.9	28.4
	非正規職員	710	103	256	208	136	7	359	344
		100.0	14.5	36.1	29.3	19.2	1.0	50.6	48.5
	有償ボランティア	316	3	18	76	209	10	21	285
		100.0	0.9	5.7	24.1	66.1	3.2	6.6	90.2
	無償事務局ボランティア	826	9	20	54	710	33	29	764
		100.0	1.1	2.4	6.5	86.0	4.0	3.5	92.5
無償その他ボランティア	311	2	3	11	286	9	5	297	
	100.0	0.6	1.0	3.5	92.0	2.9	1.6	95.5	
	インターン	1	-	-	-	1	-	-	1
		100.0	-	-	-	100.0	-	-	100.0
活動開始年(問1)	2011年以降	1362	206	405	247	463	41	611	710
		100.0	15.1	29.7	18.1	34.0	3.0	44.9	52.1
	2010年以前	2669	408	648	457	1056	100	1056	1513
		100.0	15.3	24.3	17.1	39.6	3.7	39.6	56.7
現在のNPOからの年収(F15)	0円	1107	26	64	86	886	45	90	972
		100.0	2.3	5.8	7.8	80.0	4.1	8.1	87.8
	2~50万円未満	529	26	64	115	315	9	90	430
		100.0	4.9	12.1	21.7	59.5	1.7	17.0	81.3
	50~100万円未満	306	31	89	103	76	7	120	179
		100.0	10.1	29.1	33.7	24.8	2.3	39.2	58.5
	100~200万円未満	680	110	297	184	81	8	407	265
	100.0	16.2	43.7	27.1	11.9	1.2	59.9	39.0	
200~300万円未満	691	197	308	131	45	10	505	176	
	100.0	28.5	44.6	19.0	6.5	1.4	73.1	25.5	
300万円以上	467	200	194	55	14	4	394	69	
	100.0	42.8	41.5	11.8	3.0	0.9	84.4	14.8	
世帯年収(F15)	200万円未満	307	32	70	65	137	3	102	202
		100.0	10.4	22.8	21.2	44.6	1.0	33.2	65.8
	200~400万円未満	960	152	276	170	348	14	428	518
		100.0	15.8	28.8	17.7	36.3	1.5	44.6	54.0
	400~500万円未満	473	63	148	83	172	7	211	255
		100.0	13.3	31.3	17.5	36.4	1.5	44.6	53.9
	500~700万円未満	613	114	186	120	186	7	300	306
	100.0	18.6	30.3	19.6	30.3	1.1	48.9	49.9	
700~1000万円未満	510	95	137	91	180	7	232	271	
	100.0	18.6	26.9	17.8	35.3	1.4	45.5	53.1	
1000万円以上	381	68	96	59	155	3	164	214	
	100.0	17.8	25.2	15.5	40.7	0.8	43.0	56.2	
震災支援活動を行ったか(問13)	行った(1、2、3を選択)	1004	183	258	178	368	17	441	546
		100.0	18.2	25.7	17.7	36.7	1.7	43.9	54.4
	行っていない(4を選択)	1921	281	551	343	700	46	832	1043
		100.0	14.6	28.7	17.9	36.4	2.4	43.3	54.3
	現在のNPOでは震災支援事業は行っていない(5を選択)	1037	155	242	183	432	25	397	615
		100.0	14.9	23.3	17.6	41.7	2.4	38.3	59.3

【全数】

問7(d)自分の経験や能力が生かされている

		総数	あてはまる	ややあてはまる	あまりあてはまらない	あてはまらない	無回答	あてはまる(計)	あてはまらない(計)
全体		4165	1386	1954	484	156	185	3340	640
		100.0	33.3	46.9	11.6	3.7	4.4	80.2	15.4
性別(F1)	男性	2049	732	927	234	98	58	1659	332
		100.0	35.7	45.2	11.4	4.8	2.8	81.0	16.2
	女性	1909	621	974	235	54	25	1595	289
		100.0	32.5	51.0	12.3	2.8	1.3	83.6	15.1
年齢(F2)	19歳以下	6	3	2	1	-	-	5	1
		100.0	50.0	33.3	16.7	-	-	83.3	16.7
	20歳代	224	64	105	46	9	-	169	55
		100.0	28.6	46.9	20.5	4.0	-	75.4	24.6
	30歳代	512	160	250	79	21	2	410	100
		100.0	31.3	48.8	15.4	4.1	0.4	80.1	19.5
	40歳代	705	231	361	84	21	8	592	105
		100.0	32.8	51.2	11.9	3.0	1.1	84.0	14.9
	50歳代	938	320	462	107	34	15	782	141
		100.0	34.1	49.3	11.4	3.6	1.6	83.4	15.0
既・未婚(F3)	既婚	2986	1035	1425	329	120	77	2460	449
		100.0	34.7	47.7	11.0	4.0	2.6	82.4	15.0
	未婚、離婚、死別	966	314	475	139	32	6	789	171
		100.0	32.5	49.2	14.4	3.3	0.6	81.7	17.7
最終学歴(F4)	中学・高校	1194	353	594	164	63	20	947	227
		100.0	29.6	49.7	13.7	5.3	1.7	79.3	19.0
	専門学校	372	125	174	56	12	5	299	68
		100.0	33.6	46.8	15.1	3.2	1.3	80.4	18.3
	短大・高专	500	164	256	60	14	6	420	74
	100.0	32.8	51.2	12.0	2.8	1.2	84.0	14.8	
	大学・大学院	1882	708	873	189	63	49	1581	252
		100.0	37.6	46.4	10.0	3.3	2.6	84.0	13.4
事務局長か、それ以外か	事務局長	2466	921	1094	262	89	100	2015	351
		100.0	37.3	44.4	10.6	3.6	4.1	81.7	14.2
	それ以外	1699	465	860	222	67	85	1325	289
		100.0	27.4	50.6	13.1	3.9	5.0	78.0	17.0
活動形態(問17)	正規職員	1790	686	835	189	48	32	1521	237
		100.0	38.3	46.6	10.6	2.7	1.8	85.0	13.2
	非正規職員	710	173	402	102	27	6	575	129
		100.0	24.4	56.6	14.4	3.8	0.8	81.0	18.2
	有償ボランティア	316	116	150	31	12	7	266	43
		100.0	36.7	47.5	9.8	3.8	2.2	84.2	13.6
	無償事務局ボランティア	826	277	382	103	39	25	659	142
		100.0	33.5	46.2	12.5	4.7	3.0	79.8	17.2
	無償その他ボランティア	311	100	134	47	21	9	234	68
		100.0	32.2	43.1	15.1	6.8	2.9	75.2	21.9
	インターン	1	-	-	1	-	-	-	1
		100.0	-	-	100.0	-	-	-	100.0
活動開始年(問1)	2011年以降	1362	409	659	195	61	38	1068	256
		100.0	30.0	48.4	14.3	4.5	2.8	78.4	18.8
	2010年以前	2669	950	1259	274	92	94	2209	366
		100.0	35.6	47.2	10.3	3.4	3.5	82.8	13.7
現在のNPOからの年収(F15)	0円	1107	379	481	142	66	39	860	208
		100.0	34.2	43.5	12.8	6.0	3.5	77.7	18.8
	2~50万円未満	529	145	290	66	23	5	435	89
		100.0	27.4	54.8	12.5	4.3	0.9	82.2	16.8
	50~100万円未満	306	85	158	41	16	6	243	57
		100.0	27.8	51.6	13.4	5.2	2.0	79.4	18.6
	100~200万円未満	680	194	375	90	16	5	569	106
	100.0	28.5	55.1	13.2	2.4	0.7	83.7	15.6	
	200~300万円未満	691	255	337	69	20	10	592	89
		100.0	36.9	48.8	10.0	2.9	1.4	85.7	12.9
	300万円以上	467	240	180	37	4	6	420	41
		100.0	51.4	38.5	7.9	0.9	1.3	89.9	8.8
世帯年収(F15)	200万円未満	307	97	140	51	16	3	237	67
		100.0	31.6	45.6	16.6	5.2	1.0	77.2	21.8
	200~400万円未満	960	308	486	125	34	7	794	159
		100.0	32.1	50.6	13.0	3.5	0.7	82.7	16.6
	400~500万円未満	473	140	260	49	15	9	400	64
		100.0	29.6	55.0	10.4	3.2	1.9	84.6	13.5
	500~700万円未満	613	197	325	61	23	7	522	84
	100.0	32.1	53.0	10.0	3.8	1.1	85.2	13.7	
	700~1000万円未満	510	183	243	61	15	8	426	76
		100.0	35.9	47.6	12.0	2.9	1.6	83.5	14.9
	1000万円以上	381	164	153	48	14	2	317	62
		100.0	43.0	40.2	12.6	3.7	0.5	83.2	16.3
震災支援活動を行ったか(問13)	行った(1、2、3を選択)	1004	397	468	96	27	16	865	123
		100.0	39.5	46.6	9.6	2.7	1.6	86.2	12.3
	行っていない(4を選択)	1921	614	921	260	84	42	1535	344
		100.0	32.0	47.9	13.5	4.4	2.2	79.9	17.9
	現在のNPOでは震災支援事業は行っていない(5を選択)	1037	336	518	122	40	21	854	162
		100.0	32.4	50.0	11.8	3.9	2.0	82.4	15.6

【全数】

問7(e)新しい知識や技術、経験が身につけている

		総数	あてはまる	ややあてはまる	あまりあてはまらない	あてはまらない	無回答	あてはまる(計)	あてはまらない(計)
全体		4165	1100	1867	698	299	201	2967	997
		100.0	26.4	44.8	16.8	7.2	4.8	71.2	23.9
性別(F1)	男性	2049	479	863	435	205	67	1342	640
		100.0	23.4	42.1	21.2	10.0	3.3	65.5	31.2
	女性	1909	591	952	246	86	34	1543	332
		100.0	31.0	49.9	12.9	4.5	1.8	80.8	17.4
年齢(F2)	19歳以下	6	5	1	-	-	-	6	-
		100.0	83.3	16.7	-	-	-	100.0	-
	20歳代	224	126	77	16	5	-	203	21
		100.0	56.3	34.4	7.1	2.2	-	90.6	9.4
	30歳代	512	207	241	49	13	2	448	62
		100.0	40.4	47.1	9.6	2.5	0.4	87.5	12.1
	40歳代	705	216	349	99	34	7	565	133
		100.0	30.6	49.5	14.0	4.8	1.0	80.1	18.9
	50歳代	938	237	488	135	60	18	725	195
		100.0	25.3	52.0	14.4	6.4	1.9	77.3	20.8
	60歳代	1072	205	452	263	112	40	657	375
		100.0	19.1	42.2	24.5	10.4	3.7	61.3	35.0
	70歳以上	494	71	202	120	67	34	273	187
		100.0	14.4	40.9	24.3	13.6	6.9	55.3	37.9
既・未婚(F3)	既婚	2986	743	1362	543	248	90	2105	791
		100.0	24.9	45.6	18.2	8.3	3.0	70.5	26.5
	未婚、離婚、死別	966	325	449	138	43	11	774	181
		100.0	33.6	46.5	14.3	4.5	1.1	80.1	18.7
最終学歴(F4)	中学・高校	1194	279	554	226	110	25	833	336
		100.0	23.4	46.4	18.9	9.2	2.1	69.8	28.1
	専門学校	372	121	174	49	21	7	295	70
		100.0	32.5	46.8	13.2	5.6	1.9	79.3	18.8
	短大・高专	500	154	244	70	25	7	398	95
	100.0	30.8	48.8	14.0	5.0	1.4	79.6	19.0	
	大学・大学院	1882	513	840	334	136	59	1353	470
		100.0	27.3	44.6	17.7	7.2	3.1	71.9	25.0
事務局長か、それ以外か	事務局長	2466	596	1067	474	213	116	1663	687
		100.0	24.2	43.3	19.2	8.6	4.7	67.4	27.9
	それ以外	1699	504	800	224	86	85	1304	310
		100.0	29.7	47.1	13.2	5.1	5.0	76.8	18.2
活動形態(問17)	正規職員	1790	607	839	235	76	33	1446	311
		100.0	33.9	46.9	13.1	4.2	1.8	80.8	17.4
	非正規職員	710	190	369	110	30	11	559	140
		100.0	26.8	52.0	15.5	4.2	1.5	78.7	19.7
	有償ボランティア	316	65	136	85	21	9	201	106
		100.0	20.6	43.0	26.9	6.6	2.8	63.6	33.5
	無償事務局ボランティア	826	146	350	182	116	32	496	298
	100.0	17.7	42.4	22.0	14.0	3.9	60.0	36.1	
	無償その他ボランティア	311	64	126	67	43	11	190	110
		100.0	20.6	40.5	21.5	13.8	3.5	61.1	35.4
	インターン	1	1	-	-	-	-	1	-
		100.0	100.0	-	-	-	-	100.0	-
活動開始年(問1)	2011年以降	1362	383	601	239	97	42	984	336
		100.0	28.1	44.1	17.5	7.1	3.1	72.2	24.7
	2010年以前	2669	697	1235	438	196	103	1932	634
		100.0	26.1	46.3	16.4	7.3	3.9	72.4	23.8
現在のNPOからの年収(F15)	0円	1107	217	462	240	145	43	679	385
		100.0	19.6	41.7	21.7	13.1	3.9	61.3	34.8
	2~50万円未満	529	116	257	109	36	11	373	145
		100.0	21.9	48.6	20.6	6.8	2.1	70.5	27.4
	50~100万円未満	306	72	153	54	21	6	225	75
		100.0	23.5	50.0	17.6	6.9	2.0	73.5	24.5
	100~200万円未満	680	197	338	106	30	9	535	136
	100.0	29.0	49.7	15.6	4.4	1.3	78.7	20.0	
	200~300万円未満	691	237	325	96	23	10	562	119
		100.0	34.3	47.0	13.9	3.3	1.4	81.3	17.2
	300万円以上	467	189	219	45	9	5	408	54
		100.0	40.5	46.9	9.6	1.9	1.1	87.4	11.6
世帯年収(F15)	200万円未満	307	89	141	54	19	4	230	73
		100.0	29.0	45.9	17.6	6.2	1.3	74.9	23.8
	200~400万円未満	960	257	456	175	60	12	713	235
		100.0	26.8	47.5	18.2	6.3	1.3	74.3	24.5
	400~500万円未満	473	117	243	79	26	8	360	105
		100.0	24.7	51.4	16.7	5.5	1.7	76.1	22.2
	500~700万円未満	613	165	288	106	47	7	453	153
	100.0	26.9	47.0	17.3	7.7	1.1	73.9	25.0	
	700~1000万円未満	510	142	251	80	28	9	393	108
		100.0	27.8	49.2	15.7	5.5	1.8	77.1	21.2
	1000万円以上	381	124	161	57	36	3	285	93
		100.0	32.5	42.3	15.0	9.4	0.8	74.8	24.4
震災支援活動を行ったか(問13)	行った(1、2、3を選択)	1004	333	448	141	61	21	781	202
		100.0	33.2	44.6	14.0	6.1	2.1	77.8	20.1
	行っていない(4を選択)	1921	491	889	339	154	48	1380	493
		100.0	25.6	46.3	17.6	8.0	2.5	71.8	25.7
	現在のNPOでは震災支援事業は行っていない(5を選択)	1037	246	488	197	79	27	734	276
		100.0	23.7	47.1	19.0	7.6	2.6	70.8	26.6

【全数】

問7(f)将来のキャリアに有利な経験を得られている

		総数	あてはまる	ややあてはまる	あまりあてはまらない	あてはまらない	無回答	あてはまる(計)	あてはまらない(計)
全体		4165	489	1052	1157	1255	212	1541	2412
		100.0	11.7	25.3	27.8	30.1	5.1	37.0	57.9
性別(F1)	男性	2049	219	398	535	825	72	617	1360
		100.0	10.7	19.4	26.1	40.3	3.5	30.1	66.4
	女性	1909	253	623	597	395	41	876	992
		100.0	13.3	32.6	31.3	20.7	2.1	45.9	52.0
年齢(F2)	19歳以下	6	2	3	1	-	-	5	1
		100.0	33.3	50.0	16.7	-	-	83.3	16.7
	20歳代	224	74	92	43	15	-	166	58
		100.0	33.0	41.1	19.2	6.7	-	74.1	25.9
	30歳代	512	127	208	131	43	3	335	174
		100.0	24.8	40.6	25.6	8.4	0.6	65.4	34.0
	40歳代	705	106	252	227	110	10	358	337
		100.0	15.0	35.7	32.2	15.6	1.4	50.8	47.8
	50歳代	938	96	267	319	238	18	363	557
		100.0	10.2	28.5	34.0	25.4	1.9	38.7	59.4
60歳代		1072	53	155	305	517	42	208	822
		100.0	4.9	14.5	28.5	48.2	3.9	19.4	76.7
70歳以上		494	13	43	105	293	40	56	398
		100.0	2.6	8.7	21.3	59.3	8.1	11.3	80.6
既・未婚(F3)	既婚	2986	291	693	871	1030	101	984	1901
		100.0	9.7	23.2	29.2	34.5	3.4	33.0	63.7
	未婚・離婚・死別	966	181	326	258	189	12	507	447
		100.0	18.7	33.7	26.7	19.6	1.2	52.5	46.3
最終学歴(F4)	中学・高校	1194	127	289	335	410	33	416	745
		100.0	10.6	24.2	28.1	34.3	2.8	34.8	62.4
	専門学校	372	55	114	123	73	7	169	196
		100.0	14.8	30.6	33.1	19.6	1.9	45.4	52.7
	短大・高专	500	65	172	138	116	9	237	254
	100.0	13.0	34.4	27.6	23.2	1.8	47.4	50.8	
大学・大学院		1882	226	443	536	616	61	669	1152
		100.0	12.0	23.5	28.5	32.7	3.2	35.5	61.2
事務局長か、それ以外か	事務局長	2466	233	512	657	937	127	745	1594
		100.0	9.4	20.8	26.6	38.0	5.2	30.2	64.6
	それ以外	1699	256	540	500	318	85	796	818
	100.0	15.1	31.8	29.4	18.7	5.0	46.9	48.1	
活動形態(問17)	正規職員	1790	327	609	511	307	36	936	818
		100.0	18.3	34.0	28.5	17.2	2.0	52.3	45.7
	非正規職員	710	70	213	255	161	11	283	416
		100.0	9.9	30.0	35.9	22.7	1.5	39.9	58.6
	有償ボランティア	316	12	54	104	135	11	66	239
		100.0	3.8	17.1	32.9	42.7	3.5	20.9	75.6
	無償事務局ボランティア	826	49	103	183	454	37	152	637
	100.0	5.9	12.5	22.2	55.0	4.5	18.4	77.1	
無償その他ボランティア		311	18	45	79	159	10	63	238
		100.0	5.8	14.5	25.4	51.1	3.2	20.3	76.5
インターン	1	1	-	-	-	-	1	-	
	100.0	100.0	-	-	-	-	100.0	-	
活動開始年(問1)	2011年以降	1362	191	389	403	335	44	580	738
		100.0	14.0	28.6	29.6	24.6	3.2	42.6	54.2
	2010年以前	2669	292	641	729	894	113	933	1623
	100.0	10.9	24.0	27.3	33.5	4.2	35.0	60.8	
現在のNPOからの年収(F15)	0円	1107	82	181	245	554	45	263	799
		100.0	7.4	16.4	22.1	50.0	4.1	23.8	72.2
	2~50万円未満	529	32	110	166	206	15	142	372
		100.0	6.0	20.8	31.4	38.9	2.8	26.8	70.3
	50~100万円未満	306	23	73	115	89	6	96	204
		100.0	7.5	23.9	37.6	29.1	2.0	31.4	66.7
	100~200万円未満	680	82	229	228	130	11	311	358
	100.0	12.1	33.7	33.5	19.1	1.6	45.7	52.6	
200~300万円未満	691	129	245	197	108	12	374	305	
	100.0	18.7	35.5	28.5	15.6	1.7	54.1	44.1	
300万円以上	467	106	154	137	64	6	260	201	
	100.0	22.7	33.0	29.3	13.7	1.3	55.7	43.0	
世帯年収(F15)	200万円未満	307	40	89	81	92	5	129	173
		100.0	13.0	29.0	26.4	30.0	1.6	42.0	56.4
	200~400万円未満	960	114	268	259	304	15	382	563
		100.0	11.9	27.9	27.0	31.7	1.6	39.8	58.6
	400~500万円未満	473	52	131	140	142	8	183	282
		100.0	11.0	27.7	29.6	30.0	1.7	38.7	59.6
	500~700万円未満	613	81	156	192	174	10	237	366
	100.0	13.2	25.4	31.3	28.4	1.6	38.7	59.7	
700~1000万円未満	510	61	136	162	142	9	197	304	
	100.0	12.0	26.7	31.8	27.8	1.8	38.6	59.6	
1000万円以上	381	52	100	112	113	4	152	225	
	100.0	13.6	26.2	29.4	29.7	1.0	39.9	59.1	
震災支援活動を行ったか(問13)	行った(1、2、3を選択)	1004	146	290	261	285	22	436	546
		100.0	14.5	28.9	26.0	28.4	2.2	43.4	54.4
	行っていない(4を選択)	1921	229	506	542	591	53	735	1133
	100.0	11.9	26.3	28.2	30.8	2.8	38.3	59.0	
現在のNPOでは震災支援事業は行っていない(5を選択)	1037	98	237	327	345	30	335	672	
	100.0	9.5	22.9	31.5	33.3	2.9	32.3	64.8	

【全数】

問7(g)周りから注目、評価、感謝されている

		総数	あてはまる	ややあてはまる	あまりあてはまらない	あてはまらない	無回答	あてはまる(計)	あてはまらない(計)
全体		4165	707	1991	947	313	207	2698	1260
		100.0	17.0	47.8	22.7	7.5	5.0	64.8	30.3
性別(F1)	男性	2049	372	977	462	172	66	1349	634
		100.0	18.2	47.7	22.5	8.4	3.2	65.8	30.9
	女性	1909	313	964	459	132	41	1277	591
		100.0	16.4	50.5	24.0	6.9	2.1	66.9	31.0
年齢(F2)	19歳以下	6	1	5	-	-	-	6	-
		100.0	16.7	83.3	-	-	-	100.0	-
	20歳代	224	40	118	51	14	1	158	65
		100.0	17.9	52.7	22.8	6.3	0.4	70.5	29.0
	30歳代	512	93	261	123	32	3	354	155
		100.0	18.2	51.0	24.0	6.3	0.6	69.1	30.3
	40歳代	705	119	351	184	41	10	470	225
		100.0	16.9	49.8	26.1	5.8	1.4	66.7	31.9
	50歳代	938	137	464	241	78	18	601	319
		100.0	14.6	49.5	25.7	8.3	1.9	64.1	34.0
既・未婚(F3)	既婚	2986	521	1448	691	228	98	1969	919
		100.0	17.4	48.5	23.1	7.6	3.3	65.9	30.8
	未婚、離婚、死別	966	162	489	230	76	9	651	306
		100.0	16.8	50.6	23.8	7.9	0.9	67.4	31.7
最終学歴(F4)	中学・高校	1194	182	587	291	103	31	769	394
		100.0	15.2	49.2	24.4	8.6	2.6	64.4	33.0
	専門学校	372	60	187	90	27	8	247	117
		100.0	16.1	50.3	24.2	7.3	2.2	66.4	31.5
	短大・高专	500	89	254	120	33	4	343	153
	100.0	17.8	50.8	24.0	6.6	0.8	68.6	30.6	
	大学・大学院	1882	354	909	421	137	61	1263	558
		100.0	18.8	48.3	22.4	7.3	3.2	67.1	29.6
事務局長か、それ以外か	事務局長	2466	482	1153	511	198	122	1635	709
		100.0	19.5	46.8	20.7	8.0	4.9	66.3	28.8
	それ以外	1699	225	838	436	115	85	1063	551
	100.0	13.2	49.3	25.7	6.8	5.0	62.6	32.4	
活動形態(問17)	正規職員	1790	326	904	412	109	39	1230	521
		100.0	18.2	50.5	23.0	6.1	2.2	68.7	29.1
	非正規職員	710	73	372	202	51	12	445	253
		100.0	10.3	52.4	28.5	7.2	1.7	62.7	35.6
	有償ボランティア	316	68	159	59	19	11	227	78
		100.0	21.5	50.3	18.7	6.0	3.5	71.8	24.7
	無償事務局ボランティア	826	162	350	191	95	28	512	286
	100.0	19.6	42.4	23.1	11.5	3.4	62.0	34.6	
	無償その他ボランティア	311	58	150	63	29	11	208	92
		100.0	18.6	48.2	20.3	9.3	3.5	66.9	29.6
	インターン	1	-	1	-	-	-	1	-
		100.0	-	100.0	-	-	-	100.0	-
活動開始年(問1)	2011年以降	1362	211	644	344	119	44	855	463
		100.0	15.5	47.3	25.3	8.7	3.2	62.8	34.0
	2010年以前	2669	485	1306	581	188	109	1791	769
	100.0	18.2	48.9	21.8	7.0	4.1	67.1	28.8	
現在のNPOからの年収(F15)	0円	1107	207	495	242	120	43	702	362
		100.0	18.7	44.7	21.9	10.8	3.9	63.4	32.7
	2~50万円未満	529	84	270	130	32	13	354	162
		100.0	15.9	51.0	24.6	6.0	2.5	66.9	30.6
	50~100万円未満	306	38	164	75	22	7	202	97
		100.0	12.4	53.6	24.5	7.2	2.3	66.0	31.7
	100~200万円未満	680	102	350	175	40	13	452	215
	100.0	15.0	51.5	25.7	5.9	1.9	66.5	31.6	
	200~300万円未満	691	113	363	163	42	10	476	205
		100.0	16.4	52.5	23.6	6.1	1.4	68.9	29.7
	300万円以上	467	111	226	95	26	9	337	121
		100.0	23.8	48.4	20.3	5.6	1.9	72.2	25.9
世帯年収(F15)	200万円未満	307	50	146	78	28	5	196	106
		100.0	16.3	47.6	25.4	9.1	1.6	63.8	34.5
	200~400万円未満	960	147	482	239	79	13	629	318
		100.0	15.3	50.2	24.9	8.2	1.4	65.5	33.1
	400~500万円未満	473	81	245	112	28	7	326	140
		100.0	17.1	51.8	23.7	5.9	1.5	68.9	29.6
	500~700万円未満	613	93	317	148	43	12	410	191
	100.0	15.2	51.7	24.1	7.0	2.0	66.9	31.2	
	700~1000万円未満	510	80	274	123	22	11	354	145
		100.0	15.7	53.7	24.1	4.3	2.2	69.4	28.4
	1000万円以上	381	89	162	87	37	6	251	124
		100.0	23.4	42.5	22.8	9.7	1.6	65.9	32.5
震災支援活動を行ったか(問13)	行った(1、2、3を選択)	1004	204	537	187	53	23	741	240
		100.0	20.3	53.5	18.6	5.3	2.3	73.8	23.9
	行っていない(4を選択)	1921	323	893	487	169	49	1216	656
	100.0	16.8	46.5	25.4	8.8	2.6	63.3	34.1	
	現在のNPOでは震災支援事業は行っていない(5を選択)	1037	161	504	260	84	28	665	344
		100.0	15.5	48.6	25.1	8.1	2.7	64.1	33.2

【全数】

問7(h)私生活でもスタッフやメンバーと交流がある

		総数	あてはまる	ややあてはまる	あまりあてはまらない	あてはまらない	無回答	あてはまる(計)	あてはまらない(計)
全体		4165	855	1522	1037	555	196	2377	1592
		100.0	20.5	36.5	24.9	13.3	4.7	57.1	38.2
性別(F1)	男性	2049	383	784	512	304	66	1167	816
		100.0	18.7	38.3	25.0	14.8	3.2	57.0	39.8
	女性	1909	448	699	494	236	32	1147	730
		100.0	23.5	36.6	25.9	12.4	1.7	60.1	38.2
年齢(F2)	19歳以下	6	5	1	-	-	-	6	-
		100.0	83.3	16.7	-	-	-	100.0	-
	20歳代	224	64	76	51	33	-	140	84
		100.0	28.6	33.9	22.8	14.7	-	62.5	37.5
	30歳代	512	105	179	145	80	3	284	225
		100.0	20.5	35.0	28.3	15.6	0.6	55.5	43.9
	40歳代	705	136	247	202	110	10	383	312
		100.0	19.3	35.0	28.7	15.6	1.4	54.3	44.3
	50歳代	938	204	356	251	109	18	560	360
		100.0	21.7	38.0	26.8	11.6	1.9	59.7	38.4
既・未婚(F3)	既婚	2986	613	1136	765	384	88	1749	1149
		100.0	20.5	38.0	25.6	12.9	2.9	58.6	38.5
	未婚、離婚、死別	966	217	347	239	153	10	564	392
		100.0	22.5	35.9	24.7	15.8	1.0	58.4	40.6
最終学歴(F4)	中学・高校	1194	250	463	312	141	28	713	453
		100.0	20.9	38.8	26.1	11.8	2.3	59.7	37.9
	専門学校	372	76	131	103	56	6	207	159
		100.0	20.4	35.2	27.7	15.1	1.6	55.6	42.7
	短大・高专	500	120	186	130	58	6	306	188
	100.0	24.0	37.2	26.0	11.6	1.2	61.2	37.6	
	大学・大学院	1882	386	697	461	283	55	1083	744
		100.0	20.5	37.0	24.5	15.0	2.9	57.5	39.5
事務局長か、それ以外か	事務局長	2466	530	966	562	297	111	1496	859
		100.0	21.5	39.2	22.8	12.0	4.5	60.7	34.8
	それ以外	1699	325	556	475	258	85	881	733
	100.0	19.1	32.7	28.0	15.2	5.0	51.9	43.1	
活動形態(問17)	正規職員	1790	351	636	504	262	37	987	766
		100.0	19.6	35.5	28.2	14.6	2.1	55.1	42.8
	非正規職員	710	110	256	226	109	9	366	335
		100.0	15.5	36.1	31.8	15.4	1.3	51.5	47.2
	有償ボランティア	316	87	122	70	27	10	209	97
		100.0	27.5	38.6	22.2	8.5	3.2	66.1	30.7
	無償事務局ボランティア	826	192	336	156	113	29	528	269
	100.0	23.2	40.7	18.9	13.7	3.5	63.9	32.6	
	無償その他ボランティア	311	86	132	55	33	5	218	88
		100.0	27.7	42.4	17.7	10.6	1.6	70.1	28.3
	インターン	1	-	-	-	1	-	-	1
		100.0	-	-	-	100.0	-	-	100.0
活動開始年(問1)	2011年以降	1362	267	436	385	233	41	703	618
		100.0	19.6	32.0	28.3	17.1	3.0	51.6	45.4
	2010年以前	2669	569	1059	629	310	102	1628	939
	100.0	21.3	39.7	23.6	11.6	3.8	61.0	35.2	
現在のNPOからの年収(F15)	0円	1107	258	431	208	170	40	689	378
		100.0	23.3	38.9	18.8	15.4	3.6	62.2	34.1
	2~50万円未満	529	117	210	136	52	14	327	188
		100.0	22.1	39.7	25.7	9.8	2.6	61.8	35.5
	50~100万円未満	306	61	121	83	34	7	182	117
		100.0	19.9	39.5	27.1	11.1	2.3	59.5	38.2
	100~200万円未満	680	131	256	186	96	11	387	282
	100.0	19.3	37.6	27.4	14.1	1.6	56.9	41.5	
	200~300万円未満	691	134	229	208	112	8	363	320
		100.0	19.4	33.1	30.1	16.2	1.2	52.5	46.3
世帯年収(F15)	200万円未満	307	76	98	78	49	6	174	127
		100.0	24.8	31.9	25.4	16.0	2.0	56.7	41.4
	200~400万円未満	960	188	347	257	153	15	535	410
		100.0	19.6	36.1	26.8	15.9	1.6	55.7	42.7
	400~500万円未満	473	102	166	133	64	8	268	197
		100.0	21.6	35.1	28.1	13.5	1.7	56.7	41.6
	500~700万円未満	613	109	241	168	86	9	350	254
	100.0	17.8	39.3	27.4	14.0	1.5	57.1	41.4	
	700~1000万円未満	510	101	196	132	70	11	297	202
		100.0	19.8	38.4	25.9	13.7	2.2	58.2	39.6
	1000万円以上	381	92	154	88	44	3	246	132
		100.0	24.1	40.4	23.1	11.5	0.8	64.6	34.6
震災支援活動を行ったか(問13)	行った(1、2、3を選択)	1004	260	392	231	103	18	652	334
		100.0	25.9	39.0	23.0	10.3	1.8	64.9	33.3
	行っていない(4を選択)	1921	370	711	504	289	47	1081	793
	100.0	19.3	37.0	26.2	15.0	2.4	56.3	41.3	
	現在のNPOでは震災支援事業は行っていない(5を選択)	1037	201	380	276	154	26	581	430
		100.0	19.4	36.6	26.6	14.9	2.5	56.0	41.5

【全数】

問7(i)必要な情報やつながりを得られている

		総数	あてはまる	ややあてはまる	あまりあてはまらない	あてはまらない	無回答	あてはまる(計)	あてはまらない(計)
全体		4165	931	2137	653	244	200	3068	897
		100.0	22.4	51.3	15.7	5.9	4.8	73.7	21.5
性別(F1)	男性	2049	439	1040	353	148	69	1479	501
		100.0	21.4	50.8	17.2	7.2	3.4	72.2	24.5
	女性	1909	470	1034	284	88	33	1504	372
		100.0	24.6	54.2	14.9	4.6	1.7	78.8	19.5
年齢(F2)	19歳以下	6	2	3	1	-	-	5	1
		100.0	33.3	50.0	16.7	-	-	83.3	16.7
	20歳代	224	67	116	27	14	-	183	41
		100.0	29.9	51.8	12.1	6.3	-	81.7	18.3
	30歳代	512	131	259	95	24	3	390	119
		100.0	25.6	50.6	18.6	4.7	0.6	76.2	23.2
	40歳代	705	167	358	123	50	7	525	173
		100.0	23.7	50.8	17.4	7.1	1.0	74.5	24.5
	50歳代	938	207	514	153	47	17	721	200
		100.0	22.1	54.8	16.3	5.0	1.8	76.9	21.3
	1072	221	565	177	71	38	786	248	
	100.0	20.6	52.7	16.5	6.6	3.5	73.3	23.1	
	70歳以上	494	111	255	61	30	37	366	91
		100.0	22.5	51.6	12.3	6.1	7.5	74.1	18.4
既・未婚(F3)	既婚	2986	689	1572	465	169	91	2261	634
		100.0	23.1	52.6	15.6	5.7	3.0	75.7	21.2
	未婚・離婚・死別	966	218	499	171	67	11	717	238
		100.0	22.6	51.7	17.7	6.9	1.1	74.2	24.6
最終学歴(F4)	中学・高校	1194	240	651	202	72	29	891	274
		100.0	20.1	54.5	16.9	6.0	2.4	74.6	22.9
	専門学校	372	87	193	65	20	7	280	85
		100.0	23.4	51.9	17.5	5.4	1.9	75.3	22.8
	短大・高专	500	128	267	72	26	7	395	98
	100.0	25.6	53.4	14.4	5.2	1.4	79.0	19.6	
	大学・大学院	1882	453	961	294	118	56	1414	412
		100.0	24.1	51.1	15.6	6.3	3.0	75.1	21.9
事務局長か、それ以外か	事務局長	2466	569	1266	371	145	115	1835	516
		100.0	23.1	51.3	15.0	5.9	4.7	74.4	20.9
	それ以外	1699	362	871	282	99	85	1233	381
	100.0	21.3	51.3	16.6	5.8	5.0	72.6	22.4	
活動形態(問17)	正規職員	1790	430	957	280	94	29	1387	374
		100.0	24.0	53.5	15.6	5.3	1.6	77.5	20.9
	非正規職員	710	127	398	131	42	12	525	173
		100.0	17.9	56.1	18.5	5.9	1.7	73.9	24.4
	有償ボランティア	316	80	174	38	15	9	254	53
		100.0	25.3	55.1	12.0	4.7	2.8	80.4	16.8
	無償事務局ボランティア	826	195	396	137	65	33	591	202
	100.0	23.6	47.9	16.6	7.9	4.0	71.5	24.5	
	無償その他ボランティア	311	74	157	50	19	11	231	69
	100.0	23.8	50.5	16.1	6.1	3.5	74.3	22.2	
	インターン	1	-	1	-	-	-	1	-
		100.0	-	100.0	-	-	-	100.0	-
活動開始年(問1)	2011年以降	1362	288	688	250	97	39	976	347
		100.0	21.1	50.5	18.4	7.1	2.9	71.7	25.5
	2010年以前	2669	628	1407	386	142	106	2035	528
	100.0	23.5	52.7	14.5	5.3	4.0	76.2	19.8	
現在のNPOからの年収(F15)	0円	1107	253	537	187	87	43	790	274
		100.0	22.9	48.5	16.9	7.9	3.9	71.4	24.8
	2~50万円未満	529	113	297	78	28	13	410	106
		100.0	21.4	56.1	14.7	5.3	2.5	77.5	20.0
	50~100万円未満	306	64	163	61	13	5	227	74
		100.0	20.9	53.3	19.9	4.2	1.6	74.2	24.2
	100~200万円未満	680	146	378	109	36	11	524	145
	100.0	21.5	55.6	16.0	5.3	1.6	77.1	21.3	
	200~300万円未満	691	142	379	121	38	11	521	159
	100.0	20.5	54.8	17.5	5.5	1.6	75.4	23.0	
	300万円以上	467	145	241	57	18	6	386	75
		100.0	31.0	51.6	12.2	3.9	1.3	82.7	16.1
世帯年収(F15)	200万円未満	307	81	136	61	25	4	217	86
		100.0	26.4	44.3	19.9	8.1	1.3	70.7	28.0
	200~400万円未満	960	208	492	190	56	14	700	246
		100.0	21.7	51.3	19.8	5.8	1.5	72.9	25.6
	400~500万円未満	473	83	285	71	27	7	368	98
		100.0	17.5	60.3	15.0	5.7	1.5	77.8	20.7
	500~700万円未満	613	136	340	95	33	9	476	128
	100.0	22.2	55.5	15.5	5.4	1.5	77.7	20.9	
	700~1000万円未満	510	125	279	71	25	10	404	96
	100.0	24.5	54.7	13.9	4.9	2.0	79.2	18.8	
	1000万円以上	381	107	198	49	23	4	305	72
		100.0	28.1	52.0	12.9	6.0	1.0	80.1	18.9
震災支援活動を行ったか(問13)	行った(1、2、3を選択)	1004	305	520	124	35	20	825	159
		100.0	30.4	51.8	12.4	3.5	2.0	82.2	15.8
	行っていない(4を選択)	1921	383	1001	354	135	48	1384	489
	100.0	19.9	52.1	18.4	7.0	2.5	72.0	25.5	
	現在のNPOでは震災支援事業は行っていない(5を選択)	1037	214	558	169	71	25	772	240
	100.0	20.6	53.8	16.3	6.8	2.4	74.4	23.1	

【全数】

問7(j)自分の生活時間に合わせて活動できている

		総数	あてはまる	ややあてはまる	あまりあてはまらない	あてはまらない	無回答	あてはまる(計)	あてはまらない(計)
全体		4165	1015	1686	768	510	186	2701	1278
		100.0	24.4	40.5	18.4	12.2	4.5	64.8	30.7
性別(F1)	男性	2049	474	844	396	278	57	1318	674
		100.0	23.1	41.2	19.3	13.6	2.8	64.3	32.9
	女性	1909	515	802	347	216	29	1317	563
		100.0	27.0	42.0	18.2	11.3	1.5	69.0	29.5
年齢(F2)	19歳以下	6	2	3	1	-	-	5	1
		100.0	33.3	50.0	16.7	-	-	83.3	16.7
	20歳代	224	79	85	36	24	-	164	60
		100.0	35.3	37.9	16.1	10.7	-	73.2	26.8
	30歳代	512	129	215	103	63	2	344	166
		100.0	25.2	42.0	20.1	12.3	0.4	67.2	32.4
	40歳代	705	192	293	125	87	8	485	212
		100.0	27.2	41.6	17.7	12.3	1.1	68.8	30.1
	50歳代	938	206	390	201	124	17	596	325
		100.0	22.0	41.6	21.4	13.2	1.8	63.5	34.6
既・未婚(F3)	既婚	2986	726	1253	571	357	79	1979	928
		100.0	24.3	42.0	19.1	12.0	2.6	66.3	31.1
	未婚、離婚、死別	966	260	389	173	137	7	649	310
		100.0	26.9	40.3	17.9	14.2	0.7	67.2	32.1
最終学歴(F4)	中学・高校	1194	286	522	229	135	22	808	364
		100.0	24.0	43.7	19.2	11.3	1.8	67.7	30.5
	専門学校	372	100	150	69	47	6	250	116
		100.0	26.9	40.3	18.5	12.6	1.6	67.2	31.2
	短大・高专	500	137	222	78	57	6	359	135
	100.0	27.4	44.4	15.6	11.4	1.2	71.8	27.0	
	大学・大学院	1882	463	747	369	253	50	1210	622
		100.0	24.6	39.7	19.6	13.4	2.7	64.3	33.0
事務局長か、それ以外か	事務局長	2466	531	955	510	369	101	1486	879
		100.0	21.5	38.7	20.7	15.0	4.1	60.3	35.6
	それ以外	1699	484	731	258	141	85	1215	399
	100.0	28.5	43.0	15.2	8.3	5.0	71.5	23.5	
活動形態(問17)	正規職員	1790	361	699	409	288	33	1060	697
		100.0	20.2	39.1	22.8	16.1	1.8	59.2	38.9
	非正規職員	710	258	307	94	42	9	565	136
		100.0	36.3	43.2	13.2	5.9	1.3	79.6	19.2
	有償ボランティア	316	105	136	46	22	7	241	68
		100.0	33.2	43.0	14.6	7.0	2.2	76.3	21.5
	無償事務局ボランティア	826	178	357	157	108	26	535	265
	100.0	21.5	43.2	19.0	13.1	3.1	64.8	32.1	
	無償その他ボランティア	311	92	140	40	33	6	232	73
		100.0	29.6	45.0	12.9	10.6	1.9	74.6	23.5
	インターン	1	-	1	-	-	-	1	-
		100.0	-	100.0	-	-	-	100.0	-
活動開始年(問1)	2011年以降	1362	363	589	238	135	37	952	373
		100.0	26.7	43.2	17.5	9.9	2.7	69.9	27.4
	2010年以前	2669	641	1061	517	355	95	1702	872
	100.0	24.0	39.8	19.4	13.3	3.6	63.8	32.7	
現在のNPOからの年収(F15)	0円	1107	265	476	183	148	35	741	331
		100.0	23.9	43.0	16.5	13.4	3.2	66.9	29.9
	2~50万円未満	529	170	241	79	32	7	411	111
		100.0	32.1	45.6	14.9	6.0	1.3	77.7	21.0
	50~100万円未満	306	112	124	39	26	5	236	65
		100.0	36.6	40.5	12.7	8.5	1.6	77.1	21.2
	100~200万円未満	680	172	294	130	71	13	466	201
	100.0	25.3	43.2	19.1	10.4	1.9	68.5	29.6	
	200~300万円未満	691	144	270	167	102	8	414	269
		100.0	20.8	39.1	24.2	14.8	1.2	59.9	38.9
	300万円以上	467	85	165	116	94	7	250	210
		100.0	18.2	35.3	24.8	20.1	1.5	53.5	45.0
世帯年収(F15)	200万円未満	307	97	120	61	25	4	217	86
		100.0	31.6	39.1	19.9	8.1	1.3	70.7	28.0
	200~400万円未満	960	245	442	157	105	11	687	262
		100.0	25.5	46.0	16.4	10.9	1.1	71.6	27.3
	400~500万円未満	473	108	213	97	49	6	321	146
		100.0	22.8	45.0	20.5	10.4	1.3	67.9	30.9
	500~700万円未満	613	158	250	114	83	8	408	197
	100.0	25.8	40.8	18.6	13.5	1.3	66.6	32.1	
	700~1000万円未満	510	126	222	90	61	11	348	151
		100.0	24.7	43.5	17.6	12.0	2.2	68.2	29.6
	1000万円以上	381	85	156	79	57	4	241	136
		100.0	22.3	40.9	20.7	15.0	1.0	63.3	35.7
震災支援活動を行ったか(問13)	行った(1、2、3を選択)	1004	257	392	195	145	15	649	340
		100.0	25.6	39.0	19.4	14.4	1.5	64.6	33.9
	行っていない(4を選択)	1921	469	818	358	233	43	1287	591
	100.0	24.4	42.6	18.6	12.1	2.2	67.0	30.8	
	現在のNPOでは震災支援事業は行っていない(5を選択)	1037	258	440	196	120	23	698	316
		100.0	24.9	42.4	18.9	11.6	2.2	67.3	30.5

【全数】

問7(k)将来へ希望が持てる

		総数	あてはまる	ややあてはまる	あまりあてはまらない	あてはまらない	無回答	あてはまる(計)	あてはまらない(計)
全体		4165	611	1574	1190	580	210	2185	1770
		100.0	14.7	37.8	28.6	13.9	5.0	52.5	42.5
性別(F1)	男性	2049	327	719	592	338	73	1046	930
		100.0	16.0	35.1	28.9	16.5	3.6	51.0	45.4
	女性	1909	271	809	568	224	37	1080	792
		100.0	14.2	42.4	29.8	11.7	1.9	56.6	41.5
年齢(F2)	19歳以下	6	2	4	-	-	-	6	-
		100.0	33.3	66.7	-	-	-	100.0	-
	20歳代	224	44	93	55	32	-	137	87
		100.0	19.6	41.5	24.6	14.3	-	61.2	38.8
	30歳代	512	94	220	131	65	2	314	196
		100.0	18.4	43.0	25.6	12.7	0.4	61.3	38.3
	40歳代	705	122	291	197	86	9	413	283
		100.0	17.3	41.3	27.9	12.2	1.3	58.6	40.1
	50歳代	938	141	377	292	108	20	518	400
		100.0	15.0	40.2	31.1	11.5	2.1	55.2	42.6
既・未婚(F3)	既婚	2986	433	1149	891	413	100	1582	1304
		100.0	14.5	38.5	29.8	13.8	3.3	53.0	43.7
	未婚、離婚、死別	966	163	378	267	148	10	541	415
		100.0	16.9	39.1	27.6	15.3	1.0	56.0	43.0
最終学歴(F4)	中学・高校	1194	151	455	369	191	28	606	560
		100.0	12.6	38.1	30.9	16.0	2.3	50.8	46.9
	専門学校	372	66	137	117	46	6	203	163
		100.0	17.7	36.8	31.5	12.4	1.6	54.6	43.8
	短大・高専	500	79	221	139	53	8	300	192
	100.0	15.8	44.2	27.8	10.6	1.6	60.0	38.4	
	大学・大学院	1882	302	715	532	268	65	1017	800
		100.0	16.0	38.0	28.3	14.2	3.5	54.0	42.5
事務局長か、それ以外か	事務局長	2466	402	872	701	366	125	1274	1067
		100.0	16.3	35.4	28.4	14.8	5.1	51.7	43.3
	それ以外	1699	209	702	489	214	85	911	703
		100.0	12.3	41.3	28.8	12.6	5.0	53.6	41.4
活動形態(問17)	正規職員	1790	299	698	505	252	36	997	757
		100.0	16.7	39.0	28.2	14.1	2.0	55.7	42.3
	非正規職員	710	69	307	237	87	10	376	324
		100.0	9.7	43.2	33.4	12.3	1.4	53.0	45.6
	有償ボランティア	316	49	125	85	45	12	174	130
		100.0	15.5	39.6	26.9	14.2	3.8	55.1	41.1
	無償事務局ボランティア	826	126	289	241	133	37	415	374
	100.0	15.3	35.0	29.2	16.1	4.5	50.2	45.3	
	無償その他ボランティア	311	50	115	90	47	9	165	137
		100.0	16.1	37.0	28.9	15.1	2.9	53.1	44.1
	インターン	1	-	1	-	-	-	1	-
		100.0	-	100.0	-	-	-	100.0	-
活動開始年(問1)	2011年以降	1362	228	545	355	190	44	773	545
		100.0	16.7	40.0	26.1	14.0	3.2	56.8	40.0
	2010年以前	2669	375	990	818	375	111	1365	1193
		100.0	14.1	37.1	30.6	14.1	4.2	51.1	44.7
現在のNPOからの年収(F15)	0円	1107	178	395	311	179	44	573	490
		100.0	16.1	35.7	28.1	16.2	4.0	51.8	44.3
	2~50万円未満	529	60	222	164	71	12	282	235
		100.0	11.3	42.0	31.0	13.4	2.3	53.3	44.4
	50~100万円未満	306	35	132	91	40	8	167	131
		100.0	11.4	43.1	29.7	13.1	2.6	54.6	42.8
	100~200万円未満	680	92	280	196	100	12	372	296
	100.0	13.5	41.2	28.8	14.7	1.8	54.7	43.5	
	200~300万円未満	691	103	258	225	96	9	361	321
		100.0	14.9	37.3	32.6	13.9	1.3	52.2	46.5
	300万円以上	467	103	190	122	45	7	293	167
		100.0	22.1	40.7	26.1	9.6	1.5	62.7	35.8
世帯年収(F15)	200万円未満	307	50	112	88	54	3	162	142
		100.0	16.3	36.5	28.7	17.6	1.0	52.8	46.3
	200~400万円未満	960	124	384	295	142	15	508	437
		100.0	12.9	40.0	30.7	14.8	1.6	52.9	45.5
	400~500万円未満	473	70	187	148	59	9	257	207
		100.0	14.8	39.5	31.3	12.5	1.9	54.3	43.8
	500~700万円未満	613	95	251	173	85	9	346	258
	100.0	15.5	40.9	28.2	13.9	1.5	56.4	42.1	
	700~1000万円未満	510	74	216	157	52	11	290	209
		100.0	14.5	42.4	30.8	10.2	2.2	56.9	41.0
	1000万円以上	381	65	157	107	48	4	222	155
		100.0	17.1	41.2	28.1	12.6	1.0	58.3	40.7
震災支援活動を行ったか(問13)	行った(1、2、3を選択)	1004	175	418	261	127	23	593	388
		100.0	17.4	41.6	26.0	12.6	2.3	59.1	38.6
	行っていない(4を選択)	1921	281	717	573	297	53	998	870
		100.0	14.6	37.3	29.8	15.5	2.8	52.0	45.3
	現在のNPOでは震災支援事業は行っていない(5を選択)	1037	136	406	322	145	28	542	467
		100.0	13.1	39.2	31.1	14.0	2.7	52.3	45.0

【全数】

問8(a)「こんな活動、もうやめた」と思うことがある

		総数	いつもある	しばしばある	時々ある	まれにある	ない	無回答	ある(計)
全体		4165	145	311	714	1020	1801	174	2190
		100.0	3.5	7.5	17.1	24.5	43.2	4.2	52.6
性別(F1)	男性	2049	78	135	335	491	961	49	1039
		100.0	3.8	6.6	16.3	24.0	46.9	2.4	50.7
	女性	1909	63	163	362	505	793	23	1093
		100.0	3.3	8.5	19.0	26.5	41.5	1.2	57.3
年齢(F2)	19歳以下	6	-	-	1	1	4	-	2
		100.0	-	-	16.7	16.7	66.7	-	33.3
	20歳代	224	11	25	46	59	83	-	141
		100.0	4.9	11.2	20.5	26.3	37.1	-	62.9
	30歳代	512	32	53	77	136	213	1	298
		100.0	6.3	10.4	15.0	26.6	41.6	0.2	58.2
	40歳代	705	33	62	138	162	306	4	395
		100.0	4.7	8.8	19.6	23.0	43.4	0.6	56.0
	50歳代	938	25	68	184	229	419	13	506
		100.0	2.7	7.2	19.6	24.4	44.7	1.4	53.9
	60歳代	1072	28	56	174	296	487	31	554
		100.0	2.6	5.2	16.2	27.6	45.4	2.9	51.7
	70歳以上	494	12	33	77	113	238	21	235
		100.0	2.4	6.7	15.6	22.9	48.2	4.3	47.6
既・未婚(F3)	既婚	2986	89	217	524	750	1344	62	1580
		100.0	3.0	7.3	17.5	25.1	45.0	2.1	52.9
	未婚・離婚・死別	966	52	79	173	247	407	8	551
		100.0	5.4	8.2	17.9	25.6	42.1	0.8	57.0
最終学歴(F4)	中学・高校	1194	38	94	235	280	529	18	647
		100.0	3.2	7.9	19.7	23.5	44.3	1.5	54.2
	専門学校	372	14	32	74	98	149	5	218
		100.0	3.8	8.6	19.9	26.3	40.1	1.3	58.6
	短大・高专	500	13	33	90	140	220	4	276
	100.0	2.6	6.6	18.0	28.0	44.0	0.8	55.2	
	大学・大学院	1882	74	139	298	478	851	42	989
		100.0	3.9	7.4	15.8	25.4	45.2	2.2	52.6
事務局長か、それ以外か	事務局長	2466	72	174	411	597	1127	85	1254
		100.0	2.9	7.1	16.7	24.2	45.7	3.4	50.9
	それ以外	1699	73	137	303	423	674	89	936
		100.0	4.3	8.1	17.8	24.9	39.7	5.2	55.1
活動形態(問17)	正規職員	1790	74	165	329	459	734	29	1027
		100.0	4.1	9.2	18.4	25.6	41.0	1.6	57.4
	非正規職員	710	20	48	127	204	302	9	399
		100.0	2.8	6.8	17.9	28.7	42.5	1.3	56.2
	有償ボランティア	316	5	12	50	86	157	6	153
		100.0	1.6	3.8	15.8	27.2	49.7	1.9	48.4
	無償事務局ボランティア	826	31	58	148	197	372	20	434
	100.0	3.8	7.0	17.9	23.8	45.0	2.4	52.5	
	無償その他ボランティア	311	9	19	44	47	189	3	119
		100.0	2.9	6.1	14.1	15.1	60.8	1.0	38.3
	インターン	1	-	-	-	-	1	-	-
		100.0	-	-	-	-	100.0	-	-
活動開始年(問1)	2011年以降	1362	55	102	225	322	622	36	704
		100.0	4.0	7.5	16.5	23.6	45.7	2.6	51.7
	2010年以前	2669	87	205	477	676	1137	87	1445
		100.0	3.3	7.7	17.9	25.3	42.6	3.3	54.1
現在のNPOからの年収(F15)	0円	1107	38	69	161	246	563	30	514
		100.0	3.4	6.2	14.5	22.2	50.9	2.7	46.4
	2~50万円未満	529	16	29	94	140	246	4	279
		100.0	3.0	5.5	17.8	26.5	46.5	0.8	52.7
	50~100万円未満	306	6	24	65	86	118	7	181
		100.0	2.0	7.8	21.2	28.1	38.6	2.3	59.2
	100~200万円未満	680	28	59	124	185	276	8	396
	100.0	4.1	8.7	18.2	27.2	40.6	1.2	58.2	
	200~300万円未満	691	31	69	151	174	258	8	425
	100.0	4.5	10.0	21.9	25.2	37.3	1.2	61.5	
	300万円以上	467	17	31	78	123	213	5	249
		100.0	3.6	6.6	16.7	26.3	45.6	1.1	53.3
世帯年収(F15)	200万円未満	307	19	21	51	81	133	2	172
		100.0	6.2	6.8	16.6	26.4	43.3	0.7	56.0
	200~400万円未満	960	34	86	168	254	406	12	542
		100.0	3.5	9.0	17.5	26.5	42.3	1.3	56.5
	400~500万円未満	473	10	39	88	128	204	4	265
		100.0	2.1	8.2	18.6	27.1	43.1	0.8	56.0
	500~700万円未満	613	25	41	95	164	284	4	325
	100.0	4.1	6.7	15.5	26.8	46.3	0.7	53.0	
	700~1000万円未満	510	11	25	92	138	238	6	266
	100.0	2.2	4.9	18.0	27.1	46.7	1.2	52.2	
	1000万円以上	381	17	36	77	79	171	1	209
		100.0	4.5	9.4	20.2	20.7	44.9	0.3	54.9
震災支援活動を行ったか(問13)	行った(1、2、3を選択)	1004	37	75	181	260	436	15	553
		100.0	3.7	7.5	18.0	25.9	43.4	1.5	55.1
	行っていない(4を選択)	1921	68	146	349	481	844	33	1044
	100.0	3.5	7.6	18.2	25.0	43.9	1.7	54.3	
	現在のNPOでは震災支援事業は行っていない(5を選択)	1037	36	85	171	255	474	16	547
		100.0	3.5	8.2	16.5	24.6	45.7	1.5	52.7

【全数】

問8(b)我を忘れるほど活動に熱中することがある

		総数	いつもある	しばしばある	時々ある	まれにある	ない	無回答	ある(計)
全体		4165	360	827	1067	730	1009	172	2984
		100.0	8.6	19.9	25.6	17.5	24.2	4.1	71.6
性別(F1)	男性	2049	195	443	569	347	449	46	1554
		100.0	9.5	21.6	27.8	16.9	21.9	2.2	75.8
	女性	1909	153	362	472	366	532	24	1353
		100.0	8.0	19.0	24.7	19.2	27.9	1.3	70.9
年齢(F2)	19歳以下	6	-	1	1	3	1	-	5
		100.0	-	16.7	16.7	50.0	16.7	-	83.3
	20歳代	224	17	47	64	39	56	1	167
		100.0	7.6	21.0	28.6	17.4	25.0	0.4	74.6
	30歳代	512	44	119	113	92	143	1	368
		100.0	8.6	23.2	22.1	18.0	27.9	0.2	71.9
	40歳代	705	50	125	183	138	205	4	496
		100.0	7.1	17.7	26.0	19.6	29.1	0.6	70.4
	50歳代	938	73	183	249	178	241	14	683
		100.0	7.8	19.5	26.5	19.0	25.7	1.5	72.8
既・未婚(F3)	既婚	2986	261	612	789	540	724	60	2202
		100.0	8.7	20.5	26.4	18.1	24.2	2.0	73.7
	未婚、離婚、死別	966	85	193	251	173	255	9	702
		100.0	8.8	20.0	26.0	17.9	26.4	0.9	72.7
最終学歴(F4)	中学・高校	1194	91	236	307	247	292	21	881
		100.0	7.6	19.8	25.7	20.7	24.5	1.8	73.8
	専門学校	372	22	76	90	68	110	6	256
		100.0	5.9	20.4	24.2	18.3	29.6	1.6	68.8
	短大・高专	500	44	93	130	83	146	4	350
	100.0	8.8	18.6	26.0	16.6	29.2	0.8	70.0	
	大学・大学院	1882	190	399	514	316	427	36	1419
		100.0	10.1	21.2	27.3	16.8	22.7	1.9	75.4
事務局長か、それ以外か	事務局長	2466	268	543	643	389	540	83	1843
		100.0	10.9	22.0	26.1	15.8	21.9	3.4	74.7
	それ以外	1699	92	284	424	341	469	89	1141
	100.0	5.4	16.7	25.0	20.1	27.6	5.2	67.2	
活動形態(問17)	正規職員	1790	165	388	491	318	400	28	1362
		100.0	9.2	21.7	27.4	17.8	22.3	1.6	76.1
	非正規職員	710	33	122	165	158	223	9	478
		100.0	4.6	17.2	23.2	22.3	31.4	1.3	67.3
	有償ボランティア	316	32	68	87	52	72	5	239
		100.0	10.1	21.5	27.5	16.5	22.8	1.6	75.6
	無償事務局ボランティア	826	87	168	215	128	208	20	598
	100.0	10.5	20.3	26.0	15.5	25.2	2.4	72.4	
	無償その他ボランティア	311	25	65	82	60	76	3	232
	100.0	8.0	20.9	26.4	19.3	24.4	1.0	74.6	
	インターン	1	1	-	-	-	-	-	1
		100.0	100.0	-	-	-	-	-	100.0
活動開始年(問1)	2011年以降	1362	109	250	317	262	388	36	938
		100.0	8.0	18.4	23.3	19.2	28.5	2.6	68.9
	2010年以前	2669	242	561	732	452	598	84	1987
	100.0	9.1	21.0	27.4	16.9	22.4	3.1	74.4	
現在のNPOからの年収(F15)	0円	1107	117	218	273	182	290	27	790
		100.0	10.6	19.7	24.7	16.4	26.2	2.4	71.4
	2~50万円未満	529	30	108	139	96	150	6	373
		100.0	5.7	20.4	26.3	18.1	28.4	1.1	70.5
	50~100万円未満	306	16	66	74	64	81	5	220
		100.0	5.2	21.6	24.2	20.9	26.5	1.6	71.9
	100~200万円未満	680	58	123	190	135	166	8	506
	100.0	8.5	18.1	27.9	19.9	24.4	1.2	74.4	
	200~300万円未満	691	57	140	190	132	163	9	519
	100.0	8.2	20.3	27.5	19.1	23.6	1.3	75.1	
	300万円以上	467	53	115	130	76	89	4	374
		100.0	11.3	24.6	27.8	16.3	19.1	0.9	80.1
世帯年収(F15)	200万円未満	307	30	65	72	57	79	4	224
		100.0	9.8	21.2	23.5	18.6	25.7	1.3	73.0
	200~400万円未満	960	68	188	274	175	245	10	705
		100.0	7.1	19.6	28.5	18.2	25.5	1.0	73.4
	400~500万円未満	473	28	103	119	103	118	2	353
		100.0	5.9	21.8	25.2	21.8	24.9	0.4	74.6
	500~700万円未満	613	43	124	145	118	178	5	430
	100.0	7.0	20.2	23.7	19.2	29.0	0.8	70.1	
	700~1000万円未満	510	45	96	145	94	124	6	380
	100.0	8.8	18.8	28.4	18.4	24.3	1.2	74.5	
	1000万円以上	381	39	71	108	66	95	2	284
		100.0	10.2	18.6	28.3	17.3	24.9	0.5	74.5
震災支援活動を行ったか(問13)	行った(1、2、3を選択)	1004	123	264	272	154	179	12	813
		100.0	12.3	26.3	27.1	15.3	17.8	1.2	81.0
	行っていない(4を選択)	1921	148	352	506	362	520	33	1368
	100.0	7.7	18.3	26.3	18.8	27.1	1.7	71.2	
	現在のNPOでは震災支援事業は行っていない(5を選択)	1037	70	195	264	204	286	18	733
	100.0	6.8	18.8	25.5	19.7	27.6	1.7	70.7	

【全数】

問8(c)この活動は私の性分に合っていると思うことがある

		総数	いつもある	しばしばある	時々ある	まれにある	ない	無回答	ある(計)
全体		4165	748	1228	1173	548	301	167	3697
		100.0	18.0	29.5	28.2	13.2	7.2	4.0	88.8
性別(F1)	男性	2049	390	618	577	269	155	40	1854
		100.0	19.0	30.2	28.2	13.1	7.6	2.0	90.5
	女性	1909	332	586	562	266	140	23	1746
		100.0	17.4	30.7	29.4	13.9	7.3	1.2	91.5
年齢(F2)	19歳以下	6	1	1	4	-	-	-	6
		100.0	16.7	16.7	66.7	-	-	-	100.0
	20歳代	224	33	67	70	32	22	-	202
		100.0	14.7	29.9	31.3	14.3	9.8	-	90.2
	30歳代	512	85	162	131	90	43	1	468
		100.0	16.6	31.6	25.6	17.6	8.4	0.2	91.4
	40歳代	705	113	224	206	99	59	4	642
		100.0	16.0	31.8	29.2	14.0	8.4	0.6	91.1
	50歳代	938	164	293	284	123	61	13	864
		100.0	17.5	31.2	30.3	13.1	6.5	1.4	92.1
既・未婚(F3)	既婚	2986	561	908	869	378	217	53	2716
		100.0	18.8	30.4	29.1	12.7	7.3	1.8	91.0
	未婚・離婚・死別	966	160	296	268	156	78	8	880
		100.0	16.6	30.6	27.7	16.1	8.1	0.8	91.1
最終学歴(F4)	中学・高校	1194	204	354	334	171	114	17	1063
		100.0	17.1	29.6	28.0	14.3	9.5	1.4	89.0
	専門学校	372	67	101	120	52	28	4	340
		100.0	18.0	27.2	32.3	14.0	7.5	1.1	91.4
	短大・高专	500	91	155	150	69	32	3	465
	100.0	18.2	31.0	30.0	13.8	6.4	0.6	93.0	
	大学・大学院	1882	362	593	532	239	120	36	1726
		100.0	19.2	31.5	28.3	12.7	6.4	1.9	91.7
事務局長か、それ以外か	事務局長	2466	525	722	676	292	173	78	2215
		100.0	21.3	29.3	27.4	11.8	7.0	3.2	89.8
	それ以外	1699	223	506	497	256	128	89	1482
		100.0	13.1	29.8	29.3	15.1	7.5	5.2	87.2
活動形態(問17)	正規職員	1790	346	560	492	234	127	31	1632
		100.0	19.3	31.3	27.5	13.1	7.1	1.7	91.2
	非正規職員	710	84	207	239	112	61	7	642
		100.0	11.8	29.2	33.7	15.8	8.6	1.0	90.4
	有償ボランティア	316	78	102	90	27	16	3	297
		100.0	24.7	32.3	28.5	8.5	5.1	0.9	94.0
	無償事務局ボランティア	826	156	220	251	118	65	16	745
	100.0	18.9	26.6	30.4	14.3	7.9	1.9	90.2	
	無償その他ボランティア	311	64	109	70	40	25	3	283
		100.0	20.6	35.0	22.5	12.9	8.0	1.0	91.0
	インターン	1	1	-	-	-	-	-	1
		100.0	100.0	-	-	-	-	-	100.0
活動開始年(問1)	2011年以降	1362	213	405	379	201	126	38	1198
		100.0	15.6	29.7	27.8	14.8	9.3	2.8	88.0
	2010年以前	2669	515	797	781	332	165	79	2425
		100.0	19.3	29.9	29.3	12.4	6.2	3.0	90.9
現在のNPOからの年収(F15)	0円	1107	203	316	312	157	94	25	988
		100.0	18.3	28.5	28.2	14.2	8.5	2.3	89.3
	2~50万円未満	529	93	164	158	61	50	3	476
		100.0	17.6	31.0	29.9	11.5	9.5	0.6	90.0
	50~100万円未満	306	51	98	100	40	13	4	289
		100.0	16.7	32.0	32.7	13.1	4.2	1.3	94.4
	100~200万円未満	680	116	193	205	109	49	8	623
	100.0	17.1	28.4	30.1	16.0	7.2	1.2	91.6	
	200~300万円未満	691	114	218	205	95	51	8	632
	100.0	16.5	31.5	29.7	13.7	7.4	1.2	91.5	
	300万円以上	467	116	167	103	47	28	6	433
		100.0	24.8	35.8	22.1	10.1	6.0	1.3	92.7
世帯年収(F15)	200万円未満	307	52	88	86	46	33	2	272
		100.0	16.9	28.7	28.0	15.0	10.7	0.7	88.6
	200~400万円未満	960	156	296	291	143	65	9	886
		100.0	16.3	30.8	30.3	14.9	6.8	0.9	92.3
	400~500万円未満	473	66	144	153	72	34	4	435
		100.0	14.0	30.4	32.3	15.2	7.2	0.8	92.0
	500~700万円未満	613	109	195	167	90	47	5	561
	100.0	17.8	31.8	27.2	14.7	7.7	0.8	91.5	
	700~1000万円未満	510	98	156	151	59	40	6	464
	100.0	19.2	30.6	29.6	11.6	7.8	1.2	91.0	
	1000万円以上	381	81	121	101	45	30	3	348
		100.0	21.3	31.8	26.5	11.8	7.9	0.8	91.3
震災支援活動を行ったか(問13)	行った(1、2、3を選択)	1004	244	346	252	99	50	13	941
		100.0	24.3	34.5	25.1	9.9	5.0	1.3	93.7
	行っていない(4を選択)	1921	312	536	582	300	161	30	1730
		100.0	16.2	27.9	30.3	15.6	8.4	1.6	90.1
	現在のNPOでは震災支援事業は行っていない(5を選択)	1037	165	324	305	143	86	14	937
		100.0	15.9	31.2	29.4	13.8	8.3	1.4	90.4

【全数】

問8(d)1日の活動が終わると「やっと終わった」と感じることもある

		総数	いつもある	しばしばある	時々ある	まれにある	ない	無回答	ある(計)
全体		4165	374	656	1143	900	915	177	3073
		100.0	9.0	15.8	27.4	21.6	22.0	4.2	73.8
性別(F1)	男性	2049	152	283	550	453	562	49	1438
		100.0	7.4	13.8	26.8	22.1	27.4	2.4	70.2
	女性	1909	214	355	567	427	320	26	1563
		100.0	11.2	18.6	29.7	22.4	16.8	1.4	81.9
年齢(F2)	19歳以下	6	1	2	1	1	1	-	5
		100.0	16.7	33.3	16.7	16.7	16.7	-	83.3
	20歳代	224	38	53	57	41	35	-	189
		100.0	17.0	23.7	25.4	18.3	15.6	-	84.4
	30歳代	512	67	105	145	106	88	1	423
		100.0	13.1	20.5	28.3	20.7	17.2	0.2	82.6
	40歳代	705	80	114	209	162	136	4	565
		100.0	11.3	16.2	29.6	23.0	19.3	0.6	80.1
	50歳代	938	66	153	268	220	216	15	707
		100.0	7.0	16.3	28.6	23.5	23.0	1.6	75.4
既・未婚(F3)	既婚	2986	242	456	828	689	707	64	2215
		100.0	8.1	15.3	27.7	23.1	23.7	2.1	74.2
	未婚、離婚、死別	966	123	181	287	191	174	10	782
		100.0	12.7	18.7	29.7	19.8	18.0	1.0	81.0
最終学歴(F4)	中学・高校	1194	127	192	328	254	272	21	901
		100.0	10.6	16.1	27.5	21.3	22.8	1.8	75.5
	専門学校	372	34	67	112	89	65	5	302
		100.0	9.1	18.0	30.1	23.9	17.5	1.3	81.2
	短大・高专	500	52	86	152	111	94	5	401
	100.0	10.4	17.2	30.4	22.2	18.8	1.0	80.2	
	大学・大学院	1882	152	293	525	422	449	41	1392
		100.0	8.1	15.6	27.9	22.4	23.9	2.2	74.0
事務局長か、それ以外か	事務局長	2466	188	352	674	532	632	88	1746
		100.0	7.6	14.3	27.3	21.6	25.6	3.6	70.8
	それ以外	1699	186	304	469	368	283	89	1327
	100.0	10.9	17.9	27.6	21.7	16.7	5.2	78.1	
活動形態(問17)	正規職員	1790	223	354	531	367	288	27	1475
		100.0	12.5	19.8	29.7	20.5	16.1	1.5	82.4
	非正規職員	710	49	116	207	195	135	8	567
		100.0	6.9	16.3	29.2	27.5	19.0	1.1	79.9
	有償ボランティア	316	20	45	81	80	81	9	226
		100.0	6.3	14.2	25.6	25.3	25.6	2.8	71.5
	無償事務局ボランティア	826	49	82	221	176	276	22	528
	100.0	5.9	9.9	26.8	21.3	33.4	2.7	63.9	
	無償その他ボランティア	311	25	39	75	67	100	5	206
		100.0	8.0	12.5	24.1	21.5	32.2	1.6	66.2
	インターン	1	-	-	-	-	1	-	-
		100.0	-	-	-	-	100.0	-	-
活動開始年(問1)	2011年以降	1362	128	215	376	285	321	37	1004
		100.0	9.4	15.8	27.6	20.9	23.6	2.7	73.7
	2010年以前	2669	235	428	741	597	579	89	2001
	100.0	8.8	16.0	27.8	22.4	21.7	3.3	75.0	
現在のNPOからの年収(F15)	0円	1107	75	124	287	224	366	31	710
		100.0	6.8	11.2	25.9	20.2	33.1	2.8	64.1
	2~50万円未満	529	33	69	147	141	133	6	390
		100.0	6.2	13.0	27.8	26.7	25.1	1.1	73.7
	50~100万円未満	306	23	55	84	74	66	4	236
		100.0	7.5	18.0	27.5	24.2	21.6	1.3	77.1
	100~200万円未満	680	78	143	191	155	104	9	567
	100.0	11.5	21.0	28.1	22.8	15.3	1.3	83.4	
	200~300万円未満	691	91	128	218	144	102	8	581
	100.0	13.2	18.5	31.5	20.8	14.8	1.2	84.1	
	300万円以上	467	46	91	142	106	78	4	385
		100.0	9.9	19.5	30.4	22.7	16.7	0.9	82.4
世帯年収(F15)	200万円未満	307	34	60	81	70	60	2	245
		100.0	11.1	19.5	26.4	22.8	19.5	0.7	79.8
	200~400万円未満	960	83	148	274	229	214	12	734
		100.0	8.6	15.4	28.5	23.9	22.3	1.3	76.5
	400~500万円未満	473	40	77	147	103	102	4	367
		100.0	8.5	16.3	31.1	21.8	21.6	0.8	77.6
	500~700万円未満	613	57	109	157	150	134	6	473
	100.0	9.3	17.8	25.6	24.5	21.9	1.0	77.2	
	700~1000万円未満	510	41	83	155	108	117	6	387
	100.0	8.0	16.3	30.4	21.2	22.9	1.2	75.9	
	1000万円以上	381	35	54	108	90	93	1	287
		100.0	9.2	14.2	28.3	23.6	24.4	0.3	75.3
震災支援活動を行ったか(問13)	行った(1、2、3を選択)	1004	96	171	272	232	216	17	771
		100.0	9.6	17.0	27.1	23.1	21.5	1.7	76.8
	行っていない(4を選択)	1921	183	291	567	427	419	34	1468
	100.0	9.5	15.1	29.5	22.2	21.8	1.8	76.4	
	現在のNPOでは震災支援事業は行っていない(5を選択)	1037	84	180	276	221	258	18	761
		100.0	8.1	17.4	26.6	21.3	24.9	1.7	73.4

【全数】

問8(e)活動に行くのが嫌になって、家にいたいと思うことがある

		総数	いつもある	しばしばある	時々ある	まれにある	ない	無回答	ある(計)
全体		4165	113	232	544	998	2099	179	1887
		100.0	2.7	5.6	13.1	24.0	50.4	4.3	45.3
性別(F1)	男性	2049	52	87	223	425	1211	51	787
		100.0	2.5	4.2	10.9	20.7	59.1	2.5	38.4
	女性	1909	57	139	305	549	835	24	1050
		100.0	3.0	7.3	16.0	28.8	43.7	1.3	55.0
年齢(F2)	19歳以下	6	-	-	2	1	3	-	3
		100.0	-	-	33.3	16.7	50.0	-	50.0
	20歳代	224	14	32	37	71	70	-	154
		100.0	6.3	14.3	16.5	31.7	31.3	-	68.8
	30歳代	512	29	49	90	118	225	1	286
		100.0	5.7	9.6	17.6	23.0	43.9	0.2	55.9
	40歳代	705	28	58	117	170	328	4	373
		100.0	4.0	8.2	16.6	24.1	46.5	0.6	52.9
	50歳代	938	21	47	117	252	486	15	437
		100.0	2.2	5.0	12.5	26.9	51.8	1.6	46.6
既・未婚(F3)	既婚	2986	66	142	372	713	1629	64	1293
		100.0	2.2	4.8	12.5	23.9	54.6	2.1	43.3
	未婚、離婚、死別	966	43	84	155	261	413	10	543
		100.0	4.5	8.7	16.0	27.0	42.8	1.0	56.2
最終学歴(F4)	中学・高校	1194	28	76	151	288	627	24	543
		100.0	2.3	6.4	12.6	24.1	52.5	2.0	45.5
	専門学校	372	13	29	63	97	165	5	202
		100.0	3.5	7.8	16.9	26.1	44.4	1.3	54.3
	短大・高专	500	11	29	71	143	244	2	254
	100.0	2.2	5.8	14.2	28.6	48.8	0.4	50.8	
	大学・大学院	1882	56	88	243	448	1006	41	835
		100.0	3.0	4.7	12.9	23.8	53.5	2.2	44.4
事務局長か、それ以外か	事務局長	2466	48	104	269	573	1382	90	994
		100.0	1.9	4.2	10.9	23.2	56.0	3.6	40.3
	それ以外	1699	65	128	275	425	717	89	893
	100.0	3.8	7.5	16.2	25.0	42.2	5.2	52.6	
活動形態(問17)	正規職員	1790	64	136	279	479	801	31	958
		100.0	3.6	7.6	15.6	26.8	44.7	1.7	53.5
	非正規職員	710	21	39	105	201	337	7	366
		100.0	3.0	5.5	14.8	28.3	47.5	1.0	51.5
	有償ボランティア	316	3	10	34	64	198	7	111
		100.0	0.9	3.2	10.8	20.3	62.7	2.2	35.1
	無償事務局ボランティア	826	16	30	84	165	510	21	295
	100.0	1.9	3.6	10.2	20.0	61.7	2.5	35.7	
	無償その他ボランティア	311	6	13	31	62	193	6	112
		100.0	1.9	4.2	10.0	19.9	62.1	1.9	36.0
	インターン	1	-	-	-	-	1	-	-
		100.0	-	-	-	-	100.0	-	-
活動開始年(問1)	2011年以降	1362	44	86	195	310	689	38	635
		100.0	3.2	6.3	14.3	22.8	50.6	2.8	46.6
	2010年以前	2669	66	140	339	673	1361	90	1218
	100.0	2.5	5.2	12.7	25.2	51.0	3.4	45.6	
現在のNPOからの年収(F15)	0円	1107	23	43	101	220	687	33	387
		100.0	2.1	3.9	9.1	19.9	62.1	3.0	35.0
	2~50万円未満	529	10	21	71	119	303	5	221
		100.0	1.9	4.0	13.4	22.5	57.3	0.9	41.8
	50~100万円未満	306	7	13	46	77	157	6	143
		100.0	2.3	4.2	15.0	25.2	51.3	2.0	46.7
	100~200万円未満	680	21	54	109	187	303	6	371
	100.0	3.1	7.9	16.0	27.5	44.6	0.9	54.6	
	200~300万円未満	691	26	54	119	202	282	8	401
		100.0	3.8	7.8	17.2	29.2	40.8	1.2	58.0
	300万円以上	467	15	33	64	126	223	6	238
		100.0	3.2	7.1	13.7	27.0	47.8	1.3	51.0
世帯年収(F15)	200万円未満	307	18	21	42	69	155	2	150
		100.0	5.9	6.8	13.7	22.5	50.5	0.7	48.9
	200~400万円未満	960	20	56	151	238	483	12	465
		100.0	2.1	5.8	15.7	24.8	50.3	1.3	48.4
	400~500万円未満	473	3	31	72	109	254	4	215
		100.0	0.6	6.6	15.2	23.0	53.7	0.8	45.5
	500~700万円未満	613	20	38	75	156	320	4	289
	100.0	3.3	6.2	12.2	25.4	52.2	0.7	47.1	
	700~1000万円未満	510	14	28	64	135	262	7	241
		100.0	2.7	5.5	12.5	26.5	51.4	1.4	47.3
	1000万円以上	381	16	18	52	100	195	-	186
		100.0	4.2	4.7	13.6	26.2	51.2	-	48.8
震災支援活動を行ったか(問13)	行った(1、2、3を選択)	1004	27	65	143	260	492	17	495
		100.0	2.7	6.5	14.2	25.9	49.0	1.7	49.3
	行っていない(4を選択)	1921	51	103	276	473	984	34	903
	100.0	2.7	5.4	14.4	24.6	51.2	1.8	47.0	
	現在のNPOでは震災支援事業は行っていない(5を選択)	1037	31	63	117	246	561	19	457
		100.0	3.0	6.1	11.3	23.7	54.1	1.8	44.1

【全数】

問8(f)活動を終えて今日は気持ちのよい日だったと思うことがある

		総数	いつもある	しばしばある	時々ある	まれにある	ない	無回答	ある(計)
全体		4165	530	1410	1268	563	225	169	3771
		100.0	12.7	33.9	30.4	13.5	5.4	4.1	90.5
性別(F1)	男性	2049	280	701	626	278	122	42	1885
		100.0	13.7	34.2	30.6	13.6	6.0	2.0	92.0
	女性	1909	227	679	616	267	97	23	1789
		100.0	11.9	35.6	32.3	14.0	5.1	1.2	93.7
年齢(F2)	19歳以下	6	1	4	1	-	-	-	6
		100.0	16.7	66.7	16.7	-	-	-	100.0
	20歳代	224	27	82	70	36	9	-	215
		100.0	12.1	36.6	31.3	16.1	4.0	-	96.0
	30歳代	512	68	181	157	71	34	1	477
		100.0	13.3	35.4	30.7	13.9	6.6	0.2	93.2
	40歳代	705	71	243	230	110	47	4	654
		100.0	10.1	34.5	32.6	15.6	6.7	0.6	92.8
	50歳代	938	100	325	316	133	52	12	874
		100.0	10.7	34.6	33.7	14.2	5.5	1.3	93.2
既・未婚(F3)	既婚	2986	399	1045	928	394	164	56	2766
		100.0	13.4	35.0	31.1	13.2	5.5	1.9	92.6
	未婚、離婚、死別	966	106	335	313	149	55	8	903
		100.0	11.0	34.7	32.4	15.4	5.7	0.8	93.5
最終学歴(F4)	中学・高校	1194	156	390	367	185	77	19	1098
		100.0	13.1	32.7	30.7	15.5	6.4	1.6	92.0
	専門学校	372	37	135	119	58	19	4	349
		100.0	9.9	36.3	32.0	15.6	5.1	1.1	93.8
	短大・高专	500	71	177	155	70	23	4	473
	100.0	14.2	35.4	31.0	14.0	4.6	0.8	94.6	
	大学・大学院	1882	242	675	600	231	99	35	1748
		100.0	12.9	35.9	31.9	12.3	5.3	1.9	92.9
事務局長か、それ以外か	事務局長	2466	373	862	709	309	133	80	2253
		100.0	15.1	35.0	28.8	12.5	5.4	3.2	91.4
	それ以外	1699	157	548	559	254	92	89	1518
		100.0	9.2	32.3	32.9	15.0	5.4	5.2	89.3
活動形態(問17)	正規職員	1790	171	613	613	268	97	28	1665
		100.0	9.6	34.2	34.2	15.0	5.4	1.6	93.0
	非正規職員	710	59	243	243	126	33	6	671
		100.0	8.3	34.2	34.2	17.7	4.6	0.8	94.5
	有償ボランティア	316	64	131	84	21	11	5	300
		100.0	20.3	41.5	26.6	6.6	3.5	1.6	94.9
	無償事務局ボランティア	826	141	281	222	103	60	19	747
	100.0	17.1	34.0	26.9	12.5	7.3	2.3	90.4	
	無償その他ボランティア	311	68	122	78	27	13	3	295
		100.0	21.9	39.2	25.1	8.7	4.2	1.0	94.9
	インターン	1	1	-	-	-	-	-	1
		100.0	100.0	-	-	-	-	-	100.0
活動開始年(問1)	2011年以降	1362	163	436	443	203	79	38	1245
		100.0	12.0	32.0	32.5	14.9	5.8	2.8	91.4
	2010年以前	2669	351	949	808	345	136	80	2453
		100.0	13.2	35.6	30.3	12.9	5.1	3.0	91.9
現在のNPOからの年収(F15)	0円	1107	194	376	307	129	75	26	1006
		100.0	17.5	34.0	27.7	11.7	6.8	2.3	90.9
	2~50万円未満	529	65	204	166	64	27	3	499
		100.0	12.3	38.6	31.4	12.1	5.1	0.6	94.3
	50~100万円未満	306	36	112	100	41	11	6	289
		100.0	11.8	36.6	32.7	13.4	3.6	2.0	94.4
	100~200万円未満	680	65	230	228	115	36	6	638
	100.0	9.6	33.8	33.5	16.9	5.3	0.9	93.8	
	200~300万円未満	691	59	234	244	104	42	8	641
	100.0	8.5	33.9	35.3	15.1	6.1	1.2	92.8	
	300万円以上	467	54	174	153	67	15	4	448
		100.0	11.6	37.3	32.8	14.3	3.2	0.9	95.9
世帯年収(F15)	200万円未満	307	46	97	91	50	21	2	284
		100.0	15.0	31.6	29.6	16.3	6.8	0.7	92.5
	200~400万円未満	960	114	344	316	128	49	9	902
		100.0	11.9	35.8	32.9	13.3	5.1	0.9	94.0
	400~500万円未満	473	42	160	166	75	26	4	443
		100.0	8.9	33.8	35.1	15.9	5.5	0.8	93.7
	500~700万円未満	613	60	217	201	88	43	4	566
	100.0	9.8	35.4	32.8	14.4	7.0	0.7	92.3	
	700~1000万円未満	510	64	185	160	73	22	6	482
	100.0	12.5	36.3	31.4	14.3	4.3	1.2	94.5	
	1000万円以上	381	56	145	116	43	20	1	360
		100.0	14.7	38.1	30.4	11.3	5.2	0.3	94.5
震災支援活動を行ったか(問13)	行った(1、2、3を選択)	1004	164	391	297	102	39	11	954
		100.0	16.3	38.9	29.6	10.2	3.9	1.1	95.0
	行っていない(4を選択)	1921	238	639	598	296	119	31	1771
	100.0	12.4	33.3	31.1	15.4	6.2	1.6	92.2	
	現在のNPOでは震災支援事業は行っていない(5を選択)	1037	106	348	349	155	61	18	958
		100.0	10.2	33.6	33.7	14.9	5.9	1.7	92.4

【全数】

問8(g)活動のために心にゆとりがなくなったと感じることがある

		総数	いつもある	しばしばある	時々ある	まれにある	ない	無回答	ある(計)
全体		4165	246	587	942	971	1245	174	2746
		100.0	5.9	14.1	22.6	23.3	29.9	4.2	65.9
性別(F1)	男性	2049	99	239	434	481	747	49	1253
		100.0	4.8	11.7	21.2	23.5	36.5	2.4	61.2
	女性	1909	139	334	480	474	459	23	1427
		100.0	7.3	17.5	25.1	24.8	24.0	1.2	74.8
年齢(F2)	19歳以下	6	-	-	1	3	2	-	4
		100.0	-	-	16.7	50.0	33.3	-	66.7
	20歳代	224	17	52	47	54	54	-	170
		100.0	7.6	23.2	21.0	24.1	24.1	-	75.9
	30歳代	512	43	102	138	108	118	3	391
		100.0	8.4	19.9	27.0	21.1	23.0	0.6	76.4
	40歳代	705	53	122	186	169	171	4	530
		100.0	7.5	17.3	26.4	24.0	24.3	0.6	75.2
	50歳代	938	64	124	231	232	273	14	651
		100.0	6.8	13.2	24.6	24.7	29.1	1.5	69.4
既・未婚(F3)	既婚	2986	162	404	700	715	943	62	1981
		100.0	5.4	13.5	23.4	23.9	31.6	2.1	66.3
	未婚・離婚・死別	966	76	168	213	239	261	9	696
		100.0	7.9	17.4	22.0	24.7	27.0	0.9	72.0
最終学歴(F4)	中学・高校	1194	70	177	275	284	369	19	806
		100.0	5.9	14.8	23.0	23.8	30.9	1.6	67.5
	専門学校	372	28	64	91	78	106	5	261
		100.0	7.5	17.2	24.5	21.0	28.5	1.3	70.2
	短大・高专	500	23	74	124	135	140	4	356
	100.0	4.6	14.8	24.8	27.0	28.0	0.8	71.2	
	大学・大学院	1882	114	257	423	457	590	41	1251
		100.0	6.1	13.7	22.5	24.3	31.3	2.2	66.5
事務局長か、それ以外か	事務局長	2466	138	332	562	571	778	85	1603
		100.0	5.6	13.5	22.8	23.2	31.5	3.4	65.0
	それ以外	1699	108	255	380	400	467	89	1143
	100.0	6.4	15.0	22.4	23.5	27.5	5.2	67.3	
活動形態(問17)	正規職員	1790	158	334	469	423	375	31	1384
		100.0	8.8	18.7	26.2	23.6	20.9	1.7	77.3
	非正規職員	710	26	88	173	198	218	7	485
		100.0	3.7	12.4	24.4	27.9	30.7	1.0	68.3
	有償ボランティア	316	10	41	57	83	121	4	191
		100.0	3.2	13.0	18.0	26.3	38.3	1.3	60.4
	無償事務局ボランティア	826	37	88	168	181	331	21	474
	100.0	4.5	10.7	20.3	21.9	40.1	2.5	57.4	
	無償その他ボランティア	311	9	22	45	70	160	5	146
	100.0	2.9	7.1	14.5	22.5	51.4	1.6	46.9	
	インターン	1	-	-	-	-	1	-	-
		100.0	-	-	-	-	100.0	-	-
活動開始年(問1)	2011年以降	1362	86	190	291	296	461	38	863
		100.0	6.3	14.0	21.4	21.7	33.8	2.8	63.4
	2010年以前	2669	155	385	630	655	759	85	1825
	100.0	5.8	14.4	23.6	24.5	28.4	3.2	68.4	
現在のNPOからの年収(F15)	0円	1107	44	104	207	247	474	31	602
		100.0	4.0	9.4	18.7	22.3	42.8	2.8	54.4
	2~50万円未満	529	24	60	110	145	188	2	339
		100.0	4.5	11.3	20.8	27.4	35.5	0.4	64.1
	50~100万円未満	306	12	31	77	84	98	4	204
		100.0	3.9	10.1	25.2	27.5	32.0	1.3	66.7
	100~200万円未満	680	44	127	172	175	154	8	518
	100.0	6.5	18.7	25.3	25.7	22.6	1.2	76.2	
	200~300万円未満	691	63	132	190	160	136	10	545
	100.0	9.1	19.1	27.5	23.2	19.7	1.4	78.9	
	300万円以上	467	44	93	126	107	92	5	370
	100.0	9.4	19.9	27.0	22.9	19.7	1.1	79.2	
世帯年収(F15)	200万円未満	307	24	43	54	82	102	2	203
		100.0	7.8	14.0	17.6	26.7	33.2	0.7	66.1
	200~400万円未満	960	56	143	229	224	299	9	652
		100.0	5.8	14.9	23.9	23.3	31.1	0.9	67.9
	400~500万円未満	473	26	62	131	114	137	3	333
		100.0	5.5	13.1	27.7	24.1	29.0	0.6	70.4
	500~700万円未満	613	40	102	149	133	184	5	424
	100.0	6.5	16.6	24.3	21.7	30.0	0.8	69.2	
	700~1000万円未満	510	27	77	120	134	145	7	358
	100.0	5.3	15.1	23.5	26.3	28.4	1.4	70.2	
	1000万円以上	381	28	56	94	89	113	1	267
	100.0	7.3	14.7	24.7	23.4	29.7	0.3	70.1	
震災支援活動を行ったか(問13)	行った(1、2、3を選択)	1004	65	169	253	245	258	14	732
		100.0	6.5	16.8	25.2	24.4	25.7	1.4	72.9
	行っていない(4を選択)	1921	106	256	445	467	616	31	1274
	100.0	5.5	13.3	23.2	24.3	32.1	1.6	66.3	
	現在のNPOでは震災支援事業は行っていない(5を選択)	1037	71	143	217	239	348	19	670
	100.0	6.8	13.8	20.9	23.0	33.6	1.8	64.6	

【全数】

問8(h)今の活動に、心から喜びを感じることもある

		総数	いつもある	しばしばある	時々ある	まれにある	ない	無回答	ある(計)
全体		4165	597	1172	1208	705	314	169	3682
		100.0	14.3	28.1	29.0	16.9	7.5	4.1	88.4
性別(F1)	男性	2049	304	594	603	348	154	46	1849
		100.0	14.8	29.0	29.4	17.0	7.5	2.2	90.2
	女性	1909	266	554	578	341	149	21	1739
		100.0	13.9	29.0	30.3	17.9	7.8	1.1	91.1
年齢(F2)	19歳以下	6	-	2	2	2	-	-	6
		100.0	-	33.3	33.3	33.3	-	-	100.0
	20歳代	224	31	65	69	39	20	-	204
		100.0	13.8	29.0	30.8	17.4	8.9	-	91.1
	30歳代	512	84	137	152	98	40	1	471
		100.0	16.4	26.8	29.7	19.1	7.8	0.2	92.0
	40歳代	705	84	195	219	124	78	5	622
		100.0	11.9	27.7	31.1	17.6	11.1	0.7	88.2
	50歳代	938	119	285	282	169	67	16	855
		100.0	12.7	30.4	30.1	18.0	7.1	1.7	91.2
既・未婚(F3)	既婚	2986	434	868	902	510	212	60	2714
		100.0	14.5	29.1	30.2	17.1	7.1	2.0	90.9
	未婚・離婚・死別	966	134	279	279	177	91	6	869
		100.0	13.9	28.9	28.9	18.3	9.4	0.6	90.0
最終学歴(F4)	中学・高校	1194	166	340	341	233	96	18	1080
		100.0	13.9	28.5	28.6	19.5	8.0	1.5	90.5
	専門学校	372	49	102	119	66	33	3	336
		100.0	13.2	27.4	32.0	17.7	8.9	0.8	90.3
	短大・高专	500	76	157	143	79	41	4	455
	100.0	15.2	31.4	28.6	15.8	8.2	0.8	91.0	
	大学・大学院	1882	276	550	576	308	132	40	1710
		100.0	14.7	29.2	30.6	16.4	7.0	2.1	90.9
事務局長か、それ以外か	事務局長	2466	438	736	680	378	154	80	2232
		100.0	17.8	29.8	27.6	15.3	6.2	3.2	90.5
	それ以外	1699	159	436	528	327	160	89	1450
		100.0	9.4	25.7	31.1	19.2	9.4	5.2	85.3
活動形態(問17)	正規職員	1790	240	521	557	311	134	27	1629
		100.0	13.4	29.1	31.1	17.4	7.5	1.5	91.0
	非正規職員	710	65	177	217	167	77	7	626
		100.0	9.2	24.9	30.6	23.5	10.8	1.0	88.2
	有償ボランティア	316	62	118	88	31	13	4	299
		100.0	19.6	37.3	27.8	9.8	4.1	1.3	94.6
	無償事務局ボランティア	826	146	225	231	140	64	20	742
	100.0	17.7	27.2	28.0	16.9	7.7	2.4	89.8	
	無償その他ボランティア	311	60	104	89	35	18	5	288
		100.0	19.3	33.4	28.6	11.3	5.8	1.6	92.6
	インターン	1	1	-	-	-	-	-	1
		100.0	100.0	-	-	-	-	-	100.0
活動開始年(問1)	2011年以降	1362	183	331	426	256	131	35	1196
		100.0	13.4	24.3	31.3	18.8	9.6	2.6	87.8
	2010年以前	2669	399	819	756	434	177	84	2408
		100.0	14.9	30.7	28.3	16.3	6.6	3.1	90.2
現在のNPOからの年収(F15)	0円	1107	193	307	319	171	89	28	990
		100.0	17.4	27.7	28.8	15.4	8.0	2.5	89.4
	2~50万円未満	529	75	159	160	92	41	2	486
		100.0	14.2	30.1	30.2	17.4	7.8	0.4	91.9
	50~100万円未満	306	39	88	93	58	23	5	278
		100.0	12.7	28.8	30.4	19.0	7.5	1.6	90.8
	100~200万円未満	680	76	187	208	151	50	8	622
	100.0	11.2	27.5	30.6	22.2	7.4	1.2	91.5	
	200~300万円未満	691	71	203	223	120	64	10	617
		100.0	10.3	29.4	32.3	17.4	9.3	1.4	89.3
	300万円以上	467	87	148	136	66	26	4	437
		100.0	18.6	31.7	29.1	14.1	5.6	0.9	93.6
世帯年収(F15)	200万円未満	307	48	83	80	64	30	2	275
		100.0	15.6	27.0	26.1	20.8	9.8	0.7	89.6
	200~400万円未満	960	119	263	321	171	76	10	874
		100.0	12.4	27.4	33.4	17.8	7.9	1.0	91.0
	400~500万円未満	473	56	128	154	92	39	4	430
		100.0	11.8	27.1	32.6	19.5	8.2	0.8	90.9
	500~700万円未満	613	80	190	174	117	46	6	561
	100.0	13.1	31.0	28.4	19.1	7.5	1.0	91.5	
	700~1000万円未満	510	70	149	159	81	45	6	459
		100.0	13.7	29.2	31.2	15.9	8.8	1.2	90.0
	1000万円以上	381	54	131	112	53	30	1	350
		100.0	14.2	34.4	29.4	13.9	7.9	0.3	91.9
震災支援活動を行ったか(問13)	行った(1、2、3を選択)	1004	190	342	278	128	52	14	938
		100.0	18.9	34.1	27.7	12.7	5.2	1.4	93.4
	行っていない(4を選択)	1921	263	512	573	367	177	29	1715
		100.0	13.7	26.7	29.8	19.1	9.2	1.5	89.3
	現在のNPOでは震災支援事業は行っていない(5を選択)	1037	118	291	332	196	83	17	937
		100.0	11.4	28.1	32.0	18.9	8.0	1.6	90.4

【全数】

問8(i)活動が楽しくて、知らないうちに時間がすぎることがある

		総数	いつもある	しばしばある	時々ある	まれにある	ない	無回答	ある(計)
全体		4165	439	879	1067	881	725	174	3266
		100.0	10.5	21.1	25.6	21.2	17.4	4.2	78.4
性別(F1)	男性	2049	218	460	532	421	370	48	1631
		100.0	10.6	22.5	26.0	20.5	18.1	2.3	79.6
	女性	1909	204	397	512	439	334	23	1552
		100.0	10.7	20.8	26.8	23.0	17.5	1.2	81.3
年齢(F2)	19歳以下	6	1	2	2	1	-	-	6
		100.0	16.7	33.3	33.3	16.7	-	-	100.0
	20歳代	224	26	64	51	51	32	-	192
		100.0	11.6	28.6	22.8	22.8	14.3	-	85.7
	30歳代	512	63	127	113	108	100	1	411
		100.0	12.3	24.8	22.1	21.1	19.5	0.2	80.3
	40歳代	705	66	135	190	157	154	3	548
		100.0	9.4	19.1	27.0	22.3	21.8	0.4	77.7
	50歳代	938	95	187	280	197	166	13	759
		100.0	10.1	19.9	29.9	21.0	17.7	1.4	80.9
60歳代		1072	106	214	287	241	196	28	848
		100.0	9.9	20.0	26.8	22.5	18.3	2.6	79.1
70歳以上		494	63	128	119	103	57	24	413
		100.0	12.8	25.9	24.1	20.9	11.5	4.9	83.6
既・未婚(F3)	既婚	2986	312	627	819	648	519	61	2406
		100.0	10.4	21.0	27.4	21.7	17.4	2.0	80.6
	未婚、離婚、死別	966	108	230	223	212	184	9	773
		100.0	11.2	23.8	23.1	21.9	19.0	0.9	80.0
最終学歴(F4)	中学・高校	1194	121	243	301	292	216	21	957
		100.0	10.1	20.4	25.2	24.5	18.1	1.8	80.2
	専門学校	372	32	90	111	69	65	5	302
		100.0	8.6	24.2	29.8	18.5	17.5	1.3	81.2
	短大・高专	500	60	111	129	117	80	3	417
	100.0	12.0	22.2	25.8	23.4	16.0	0.6	83.4	
大学・大学院		1882	208	411	504	378	341	40	1501
		100.0	11.1	21.8	26.8	20.1	18.1	2.1	79.8
事務局長か、それ以外か	事務局長	2466	306	553	614	503	405	85	1976
		100.0	12.4	22.4	24.9	20.4	16.4	3.4	80.1
	それ以外	1699	133	326	453	378	320	89	1290
	100.0	7.8	19.2	26.7	22.2	18.8	5.2	75.9	
活動形態(問17)	正規職員	1790	171	404	477	396	314	28	1448
		100.0	9.6	22.6	26.6	22.1	17.5	1.6	80.9
	非正規職員	710	49	127	199	183	144	8	558
		100.0	6.9	17.9	28.0	25.8	20.3	1.1	78.6
	有償ボランティア	316	38	84	89	65	35	5	276
		100.0	12.0	26.6	28.2	20.6	11.1	1.6	87.3
	無償事務局ボランティア	826	113	170	196	161	164	22	640
	100.0	13.7	20.6	23.7	19.5	19.9	2.7	77.5	
無償その他ボランティア		311	51	77	80	55	44	4	263
		100.0	16.4	24.8	25.7	17.7	14.1	1.3	84.6
インターン	1	1	-	-	-	-	-	1	
	100.0	100.0	-	-	-	-	-	100.0	
活動開始年(問1)	2011年以降	1362	148	270	340	310	259	35	1068
		100.0	10.9	19.8	25.0	22.8	19.0	2.6	78.4
	2010年以前	2669	281	592	704	556	448	88	2133
	100.0	10.5	22.2	26.4	20.8	16.8	3.3	79.9	
現在のNPOからの年収(F15)	0円	1107	156	234	258	219	209	31	867
		100.0	14.1	21.1	23.3	19.8	18.9	2.8	78.3
	2~50万円未満	529	46	118	153	117	91	4	434
		100.0	8.7	22.3	28.9	22.1	17.2	0.8	82.0
	50~100万円未満	306	20	62	96	72	50	6	250
		100.0	6.5	20.3	31.4	23.5	16.3	2.0	81.7
	100~200万円未満	680	56	144	168	186	119	7	554
	100.0	8.2	21.2	24.7	27.4	17.5	1.0	81.5	
200~300万円未満	691	55	152	199	150	127	8	556	
	100.0	8.0	22.0	28.8	21.7	18.4	1.2	80.5	
300万円以上	467	64	112	124	88	74	5	388	
	100.0	13.7	24.0	26.6	18.8	15.8	1.1	83.1	
世帯年収(F15)	200万円未満	307	32	73	66	78	56	2	249
		100.0	10.4	23.8	21.5	25.4	18.2	0.7	81.1
	200~400万円未満	960	90	197	271	213	179	10	771
		100.0	9.4	20.5	28.2	22.2	18.6	1.0	80.3
	400~500万円未満	473	47	91	135	106	89	5	379
		100.0	9.9	19.2	28.5	22.4	18.8	1.1	80.1
	500~700万円未満	613	53	138	161	133	123	5	485
	100.0	8.6	22.5	26.3	21.7	20.1	0.8	79.1	
700~1000万円未満	510	54	99	147	119	84	7	419	
	100.0	10.6	19.4	28.8	23.3	16.5	1.4	82.2	
1000万円以上	381	44	96	96	77	67	1	313	
	100.0	11.5	25.2	25.2	20.2	17.6	0.3	82.2	
震災支援活動を行ったか(問13)	行った(1、2、3を選択)	1004	140	257	278	180	133	16	855
		100.0	13.9	25.6	27.7	17.9	13.2	1.6	85.2
	行っていない(4を選択)	1921	191	402	492	433	371	32	1518
	100.0	9.9	20.9	25.6	22.5	19.3	1.7	79.0	
現在のNPOでは震災支援事業は行っていない(5を選択)	1037	85	201	274	254	206	17	814	
	100.0	8.2	19.4	26.4	24.5	19.9	1.6	78.5	

【全数】

問8(j)体も気持ちも疲れ果てたと思うことがある

		総数	いつもある	しばしばある	時々ある	まれにある	ない	無回答	ある(計)
全体		4165	274	580	937	1182	1021	171	2973
		100.0	6.6	13.9	22.5	28.4	24.5	4.1	71.4
性別(F1)	男性	2049	109	256	415	585	637	47	1365
		100.0	5.3	12.5	20.3	28.6	31.1	2.3	66.6
	女性	1909	156	310	502	568	352	21	1536
		100.0	8.2	16.2	26.3	29.8	18.4	1.1	80.5
年齢(F2)	19歳以下	6	-	-	2	2	2	-	4
		100.0	-	-	33.3	33.3	33.3	-	66.7
	20歳代	224	29	46	53	61	35	-	189
		100.0	12.9	20.5	23.7	27.2	15.6	-	84.4
	30歳代	512	57	96	148	109	101	1	410
		100.0	11.1	18.8	28.9	21.3	19.7	0.2	80.1
	40歳代	705	57	119	182	192	150	5	550
		100.0	8.1	16.9	25.8	27.2	21.3	0.7	78.0
	50歳代	938	53	127	228	293	224	13	701
		100.0	5.7	13.5	24.3	31.2	23.9	1.4	74.7
60歳代	1072	51	133	205	344	311	28	733	
	100.0	4.8	12.4	19.1	32.1	29.0	2.6	68.4	
70歳以上	494	16	45	95	153	165	20	309	
	100.0	3.2	9.1	19.2	31.0	33.4	4.0	62.6	
既・未婚(F3)	既婚	2986	172	399	654	900	803	58	2125
		100.0	5.8	13.4	21.9	30.1	26.9	1.9	71.2
	未婚、離婚、死別	966	92	167	260	254	184	9	773
		100.0	9.5	17.3	26.9	26.3	19.0	0.9	80.0
最終学歴(F4)	中学・高校	1194	70	177	287	346	296	18	880
		100.0	5.9	14.8	24.0	29.0	24.8	1.5	73.7
	専門学校	372	36	63	91	95	82	5	285
		100.0	9.7	16.9	24.5	25.5	22.0	1.3	76.6
	短大・高专	500	32	79	117	160	108	4	388
	100.0	6.4	15.8	23.4	32.0	21.6	0.8	77.6	
大学・大学院	1882	124	247	422	551	500	38	1344	
	100.0	6.6	13.1	22.4	29.3	26.6	2.0	71.4	
事務局長か、それ以外か	事務局長	2466	149	348	516	716	655	82	1729
		100.0	6.0	14.1	20.9	29.0	26.6	3.3	70.1
	それ以外	1699	125	232	421	466	366	89	1244
	100.0	7.4	13.7	24.8	27.4	21.5	5.2	73.2	
活動形態(問17)	正規職員	1790	165	318	493	497	290	27	1473
		100.0	9.2	17.8	27.5	27.8	16.2	1.5	82.3
	非正規職員	710	38	92	170	234	169	7	534
		100.0	5.4	13.0	23.9	33.0	23.8	1.0	75.2
	有償ボランティア	316	12	35	55	110	100	4	212
		100.0	3.8	11.1	17.4	34.8	31.6	1.3	67.1
	無償事務局ボランティア	826	38	91	148	230	298	21	507
	100.0	4.6	11.0	17.9	27.8	36.1	2.5	61.4	
無償その他ボランティア	311	10	31	48	91	126	5	180	
	100.0	3.2	10.0	15.4	29.3	40.5	1.6	57.9	
インターン	1	-	-	-	-	1	-	-	
	100.0	-	-	-	-	100.0	-	-	
活動開始年(問1)	2011年以降	1362	99	192	296	364	376	35	951
		100.0	7.3	14.1	21.7	26.7	27.6	2.6	69.8
	2010年以前	2669	163	374	621	802	624	85	1960
	100.0	6.1	14.0	23.3	30.0	23.4	3.2	73.4	
現在のNPOからの年収(F15)	0円	1107	50	120	197	303	408	29	670
		100.0	4.5	10.8	17.8	27.4	36.9	2.6	60.5
	2~50万円未満	529	27	55	95	171	177	4	348
		100.0	5.1	10.4	18.0	32.3	33.5	0.8	65.8
	50~100万円未満	306	14	44	73	97	74	4	228
		100.0	4.6	14.4	23.9	31.7	24.2	1.3	74.5
	100~200万円未満	680	54	113	185	207	114	7	559
	100.0	7.9	16.6	27.2	30.4	16.8	1.0	82.2	
200~300万円未満	691	59	136	204	186	98	8	585	
	100.0	8.5	19.7	29.5	26.9	14.2	1.2	84.7	
300万円以上	467	50	77	125	139	72	4	391	
	100.0	10.7	16.5	26.8	29.8	15.4	0.9	83.7	
世帯年収(F15)	200万円未満	307	29	38	69	90	79	2	226
		100.0	9.4	12.4	22.5	29.3	25.7	0.7	73.6
	200~400万円未満	960	53	160	244	282	212	9	739
		100.0	5.5	16.7	25.4	29.4	22.1	0.9	77.0
	400~500万円未満	473	32	70	111	126	131	3	339
		100.0	6.8	14.8	23.5	26.6	27.7	0.6	71.7
	500~700万円未満	613	42	77	138	195	157	4	452
	100.0	6.9	12.6	22.5	31.8	25.6	0.7	73.7	
700~1000万円未満	510	23	79	113	152	137	6	367	
	100.0	4.5	15.5	22.2	29.8	26.9	1.2	72.0	
1000万円以上	381	26	49	95	112	98	1	282	
	100.0	6.8	12.9	24.9	29.4	25.7	0.3	74.0	
震災支援活動を行ったか(問13)	行った(1、2、3を選択)	1004	77	159	248	300	206	14	784
		100.0	7.7	15.8	24.7	29.9	20.5	1.4	78.1
	行っていない(4を選択)	1921	121	263	437	566	504	30	1387
	100.0	6.3	13.7	22.7	29.5	26.2	1.6	72.2	
現在のNPOでは震災支援事業は行っていない(5を選択)	1037	69	149	221	294	287	17	733	
	100.0	6.7	14.4	21.3	28.4	27.7	1.6	70.7	

【全数】

問8(k)我ながら、仕事をうまくやり終えたと思うことがある

		総数	いつもある	しばしばある	時々ある	まれにある	ない	無回答	ある(計)
全体		4165	294	956	1479	880	393	163	3609
		100.0	7.1	23.0	35.5	21.1	9.4	3.9	86.7
性別(F1)	男性	2049	168	498	733	406	203	41	1805
		100.0	8.2	24.3	35.8	19.8	9.9	2.0	88.1
	女性	1909	114	433	713	448	180	21	1708
		100.0	6.0	22.7	37.3	23.5	9.4	1.1	89.5
年齢(F2)	19歳以下	6	-	2	3	1	-	-	6
		100.0	-	33.3	50.0	16.7	-	-	100.0
	20歳代	224	18	44	80	55	27	-	197
		100.0	8.0	19.6	35.7	24.6	12.1	-	87.9
	30歳代	512	43	127	175	111	55	1	456
		100.0	8.4	24.8	34.2	21.7	10.7	0.2	89.1
	40歳代	705	45	167	281	137	70	5	630
		100.0	6.4	23.7	39.9	19.4	9.9	0.7	89.4
	50歳代	938	49	224	347	214	91	13	834
		100.0	5.2	23.9	37.0	22.8	9.7	1.4	88.9
既・未婚(F3)	既婚	2986	203	715	1103	638	275	52	2659
		100.0	6.8	23.9	36.9	21.4	9.2	1.7	89.0
	未婚、離婚、死別	966	77	214	343	215	108	9	849
		100.0	8.0	22.2	35.5	22.3	11.2	0.9	87.9
最終学歴(F4)	中学・高校	1194	89	265	405	279	137	19	1038
		100.0	7.5	22.2	33.9	23.4	11.5	1.6	86.9
	専門学校	372	22	91	131	86	37	5	330
		100.0	5.9	24.5	35.2	23.1	9.9	1.3	88.7
	短大・高专	500	26	122	193	114	43	2	455
	100.0	5.2	24.4	38.6	22.8	8.6	0.4	91.0	
	大学・大学院	1882	145	451	718	371	164	33	1685
		100.0	7.7	24.0	38.2	19.7	8.7	1.8	89.5
事務局長か、それ以外か	事務局長	2466	214	594	891	483	210	74	2182
		100.0	8.7	24.1	36.1	19.6	8.5	3.0	88.5
	それ以外	1699	80	362	588	397	183	89	1427
		100.0	4.7	21.3	34.6	23.4	10.8	5.2	84.0
活動形態(問17)	正規職員	1790	124	428	675	381	157	25	1608
		100.0	6.9	23.9	37.7	21.3	8.8	1.4	89.8
	非正規職員	710	30	133	277	199	64	7	639
		100.0	4.2	18.7	39.0	28.0	9.0	1.0	90.0
	有償ボランティア	316	24	91	126	49	21	5	290
		100.0	7.6	28.8	39.9	15.5	6.6	1.6	91.8
	無償事務局ボランティア	826	79	197	269	164	100	17	709
	100.0	9.6	23.8	32.6	19.9	12.1	2.1	85.8	
	無償その他ボランティア	311	25	84	95	64	39	4	268
		100.0	8.0	27.0	30.5	20.6	12.5	1.3	86.2
	インターン	1	-	1	-	-	-	-	1
		100.0	-	100.0	-	-	-	-	100.0
活動開始年(問1)	2011年以降	1362	87	294	463	322	162	34	1166
		100.0	6.4	21.6	34.0	23.6	11.9	2.5	85.6
	2010年以前	2669	200	645	986	539	221	78	2370
		100.0	7.5	24.2	36.9	20.2	8.3	2.9	88.8
現在のNPOからの年収(F15)	0円	1107	92	265	368	224	135	23	949
		100.0	8.3	23.9	33.2	20.2	12.2	2.1	85.7
	2~50万円未満	529	41	115	184	129	57	3	469
		100.0	7.8	21.7	34.8	24.4	10.8	0.6	88.7
	50~100万円未満	306	15	73	131	64	18	5	283
		100.0	4.9	23.9	42.8	20.9	5.9	1.6	92.5
	100~200万円未満	680	37	157	255	155	69	7	604
	100.0	5.4	23.1	37.5	22.8	10.1	1.0	88.8	
	200~300万円未満	691	35	159	276	164	49	8	634
	100.0	5.1	23.0	39.9	23.7	7.1	1.2	91.8	
	300万円以上	467	49	120	174	82	38	4	425
		100.0	10.5	25.7	37.3	17.6	8.1	0.9	91.0
世帯年収(F15)	200万円未満	307	21	67	109	68	41	1	265
		100.0	6.8	21.8	35.5	22.1	13.4	0.3	86.3
	200~400万円未満	960	60	209	359	229	93	10	857
		100.0	6.3	21.8	37.4	23.9	9.7	1.0	89.3
	400~500万円未満	473	28	118	176	103	46	2	425
		100.0	5.9	24.9	37.2	21.8	9.7	0.4	89.9
	500~700万円未満	613	39	140	242	133	55	4	554
	100.0	6.4	22.8	39.5	21.7	9.0	0.7	90.4	
	700~1000万円未満	510	34	125	178	117	51	5	454
	100.0	6.7	24.5	34.9	22.9	10.0	1.0	89.0	
	1000万円以上	381	31	101	151	71	27	-	354
		100.0	8.1	26.5	39.6	18.6	7.1	-	92.9
震災支援活動を行ったか(問13)	行った(1、2、3を選択)	1004	93	265	381	189	64	12	928
		100.0	9.3	26.4	37.9	18.8	6.4	1.2	92.4
	行っていない(4を選択)	1921	131	430	683	442	206	29	1686
	100.0	6.8	22.4	35.6	23.0	10.7	1.5	87.8	
	現在のNPOでは震災支援事業は行っていない(5を選択)	1037	56	233	387	233	113	15	909
		100.0	5.4	22.5	37.3	22.5	10.9	1.4	87.7

【全数】

問9 過去1年間に行ったNPO法人活動のための自己啓発(複数回答)

	総数	本を買った	資格を取った	セミナーや講座などを受けた	通信教育を受けた	学校に通った	その他	行ったことのある自己啓発はない	無回答	自己啓発を行った(計)
全体	4165	2066	528	2268	117	103	267	815	196	3154
	100.0	49.6	12.7	54.5	2.8	2.5	6.4	19.6	4.7	75.7
性別(F1)										
男性	2049	1082	269	1071	46	54	148	424	50	1575
	100.0	52.8	13.1	52.3	2.2	2.6	7.2	20.7	2.4	76.9
女性	1909	931	242	1143	70	45	112	374	36	1499
	100.0	48.8	12.7	59.9	3.7	2.4	5.9	19.6	1.9	78.5
年齢(F2)										
19歳以下	6	3	-	1	-	-	-	2	-	4
	100.0	50.0	-	16.7	-	-	-	33.3	-	66.7
20歳代	224	102	42	108	7	7	6	48	-	176
	100.0	45.5	18.8	48.2	3.1	3.1	2.7	21.4	-	78.6
30歳代	512	251	89	280	25	27	20	118	7	387
	100.0	49.0	17.4	54.7	4.9	5.3	3.9	23.0	1.4	75.6
40歳代	705	367	101	377	28	19	32	152	10	543
	100.0	52.1	14.3	53.5	4.0	2.7	4.5	21.6	1.4	77.0
50歳代	938	473	111	552	25	22	48	185	18	735
	100.0	50.4	11.8	58.8	2.7	2.3	5.1	19.7	1.9	78.4
60歳代	1072	548	119	613	24	18	94	206	33	833
	100.0	51.1	11.1	57.2	2.2	1.7	8.8	19.2	3.1	77.7
70歳以上	494	266	48	280	6	6	59	86	18	390
	100.0	53.8	9.7	56.7	1.2	1.2	11.9	17.4	3.6	78.9
既・未婚(F3)										
既婚	2986	1517	359	1685	70	66	215	604	70	2312
	100.0	50.8	12.0	56.4	2.3	2.2	7.2	20.2	2.3	77.4
未婚・離婚・死別	966	494	150	526	45	33	44	193	16	757
	100.0	51.1	15.5	54.5	4.7	3.4	4.6	20.0	1.7	78.4
最終学歴(F4)										
中学・高校	1194	516	164	650	24	18	61	259	34	901
	100.0	43.2	13.7	54.4	2.0	1.5	5.1	21.7	2.8	75.5
専門学校	372	160	60	222	6	12	17	77	5	290
	100.0	43.0	16.1	59.7	1.6	3.2	4.6	20.7	1.3	78.0
短大・高专	500	249	68	305	15	11	33	100	7	393
	100.0	49.8	13.6	61.0	3.0	2.2	6.6	20.0	1.4	78.6
大学・大学院	1882	1088	219	1033	70	59	150	354	39	1489
	100.0	57.8	11.6	54.9	3.7	3.1	8.0	18.8	2.1	79.1
事務局長か、それ以外か										
事務局長	2466	1354	291	1406	62	53	178	441	104	1921
	100.0	54.9	11.8	57.0	2.5	2.1	7.2	17.9	4.2	77.9
それ以外	1699	712	237	862	55	50	89	374	92	1233
	100.0	41.9	13.9	50.7	3.2	2.9	5.2	22.0	5.4	72.6
活動形態(問17)										
正規職員	1790	972	320	1137	81	56	100	260	30	1500
	100.0	54.3	17.9	63.5	4.5	3.1	5.6	14.5	1.7	83.8
非正規職員	710	311	64	381	18	19	47	179	9	522
	100.0	43.8	9.0	53.7	2.5	2.7	6.6	25.2	1.3	73.5
有償ボランティア	316	175	27	186	4	7	34	60	5	251
	100.0	55.4	8.5	58.9	1.3	2.2	10.8	19.0	1.6	79.4
無償事務局ボランティア	826	428	75	396	11	16	53	186	32	608
	100.0	51.8	9.1	47.9	1.3	1.9	6.4	22.5	3.9	73.6
無償その他ボランティア	311	136	29	120	-	1	29	103	7	201
	100.0	43.7	9.3	38.6	-	0.3	9.3	33.1	2.3	64.6
インターン	1	-	-	1	-	1	-	-	-	1
	100.0	-	-	100.0	-	100.0	-	-	-	100.0
活動開始年(問1)										
2011年以降	1362	624	177	705	40	37	83	299	42	1021
	100.0	45.8	13.0	51.8	2.9	2.7	6.1	22.0	3.1	75.0
2010年以前	2669	1399	332	1520	74	63	178	503	101	2065
	100.0	52.4	12.4	57.0	2.8	2.4	6.7	18.8	3.8	77.4
現在のNPOからの年収(F15)										
0円	1107	533	95	485	13	17	82	294	35	778
	100.0	48.1	8.6	43.8	1.2	1.5	7.4	26.6	3.2	70.3
2~50万円未満	529	268	46	294	7	15	31	109	5	415
	100.0	50.7	8.7	55.6	1.3	2.8	5.9	20.6	0.9	78.4
50~100万円未満	306	149	24	175	7	3	26	72	6	228
	100.0	48.7	7.8	57.2	2.3	1.0	8.5	23.5	2.0	74.5
100~200万円未満	680	324	114	406	21	15	39	122	12	546
	100.0	47.6	16.8	59.7	3.1	2.2	5.7	17.9	1.8	80.3
200~300万円未満	691	378	116	450	32	21	33	98	11	582
	100.0	54.7	16.8	65.1	4.6	3.0	4.8	14.2	1.6	84.2
300万円以上	467	290	98	323	34	24	30	57	2	408
	100.0	62.1	21.0	69.2	7.3	5.1	6.4	12.2	0.4	87.4
世帯年収(F15)										
200万円未満	307	142	37	156	9	13	22	65	4	238
	100.0	46.3	12.1	50.8	2.9	4.2	7.2	21.2	1.3	77.5
200~400万円未満	960	490	127	535	29	23	50	198	13	749
	100.0	51.0	13.2	55.7	3.0	2.4	5.2	20.6	1.4	78.0
400~500万円未満	473	225	70	272	7	10	35	99	5	369
	100.0	47.6	14.8	57.5	1.5	2.1	7.4	20.9	1.1	78.0
500~700万円未満	613	316	84	355	18	11	39	127	7	479
	100.0	51.5	13.7	57.9	2.9	1.8	6.4	20.7	1.1	78.1
700~1000万円未満	510	280	58	305	15	15	25	92	7	411
	100.0	54.9	11.4	59.8	2.9	2.9	4.9	18.0	1.4	80.6
1000万円以上	381	216	53	220	20	14	27	73	1	307
	100.0	56.7	13.9	57.7	5.2	3.7	7.1	19.2	0.3	80.6
震災支援活動を行ったか(問13)										
行った(1、2、3を選択)	1004	612	141	648	29	22	104	139	19	846
	100.0	61.0	14.0	64.5	2.9	2.2	10.4	13.8	1.9	84.3
行っていない(4を選択)	1921	889	254	1038	49	56	103	437	40	1444
	100.0	46.3	13.2	54.0	2.6	2.9	5.4	22.7	2.1	75.2
現在のNPOでは震災支援事業は行っていない(5を選択)	1037	512	127	537	38	23	54	216	27	794
	100.0	49.4	12.2	51.8	3.7	2.2	5.2	20.8	2.6	76.6

【全数】

問10 取得している資格(複数回答)

		総数	看護師	准看護師	社会福祉士	作業療法士	理学療法士	柔道整復師	歯科衛生士	心理カウンセラー	精神保健福祉士	保健師
全体		4165	97	37	143	11	4	5	6	76	87	12
		100.0	2.3	0.9	3.4	0.3	0.1	0.1	0.1	1.8	2.1	0.3
性別(F1)	男性	2049	27	9	77	5	2	4	-	33	37	-
		100.0	1.3	0.4	3.8	0.2	0.1	0.2	-	1.6	1.8	-
	女性	1909	68	27	63	6	2	1	6	41	46	11
		100.0	3.6	1.4	3.3	0.3	0.1	0.1	0.3	2.1	2.4	0.6
年齢(F2)	19歳以下	6	-	-	-	-	-	-	-	-	-	-
		100.0	-	-	-	-	-	-	-	-	-	-
	20歳代	224	-	-	12	3	-	2	-	4	7	-
		100.0	-	-	5.4	1.3	-	0.9	-	1.8	3.1	-
	30歳代	512	7	1	34	3	1	1	-	11	22	2
		100.0	1.4	0.2	6.6	0.6	0.2	0.2	-	2.1	4.3	0.4
	40歳代	705	12	8	26	2	3	-	1	17	16	-
		100.0	1.7	1.1	3.7	0.3	0.4	-	0.1	2.4	2.3	-
	50歳代	938	24	10	25	3	-	1	4	10	18	2
		100.0	2.6	1.1	2.7	0.3	-	0.1	0.4	1.1	1.9	0.2
	60歳代	1072	35	13	32	-	-	1	1	21	16	5
		100.0	3.3	1.2	3.0	-	-	0.1	0.1	2.0	1.5	0.5
	70歳以上	494	17	4	11	-	-	-	-	11	5	2
		100.0	3.4	0.8	2.2	-	-	-	-	2.2	1.0	0.4
既・未婚(F3)	既婚	2986	74	30	94	7	1	3	6	58	55	8
		100.0	2.5	1.0	3.1	0.2	0.0	0.1	0.2	1.9	1.8	0.3
	未婚、離婚、死別	966	21	6	46	4	2	2	-	16	29	3
		100.0	2.2	0.6	4.8	0.4	0.2	0.2	-	1.7	3.0	0.3
最終学歴(F4)	中学・高校	1194	22	11	12	-	-	-	-	10	3	-
		100.0	1.8	0.9	1.0	-	-	-	-	0.8	0.3	-
	専門学校	372	32	14	6	4	-	3	6	6	10	5
		100.0	8.6	3.8	1.6	1.1	-	0.8	1.6	1.6	2.7	1.3
	短大・高専	500	18	3	9	1	1	-	-	8	6	1
		100.0	3.6	0.6	1.8	0.2	0.2	-	-	1.6	1.2	0.2
大学・大学院	1882	24	8	112	6	3	2	-	51	65	5	
	100.0	1.3	0.4	6.0	0.3	0.2	0.1	-	2.7	3.5	0.3	
事務局長か、それ以外か	事務局長	2466	75	32	87	4	2	4	5	49	58	10
		100.0	3.0	1.3	3.5	0.2	0.1	0.2	0.2	2.0	2.4	0.4
	それ以外	1699	22	5	56	7	2	1	1	27	29	2
		100.0	1.3	0.3	3.3	0.4	0.1	0.1	0.1	1.6	1.7	0.1
活動形態(問17)	正規職員	1790	43	19	105	7	2	1	3	23	60	8
		100.0	2.4	1.1	5.9	0.4	0.1	0.1	0.2	1.3	3.4	0.4
	非正規職員	710	13	5	15	-	1	-	2	18	10	-
		100.0	1.8	0.7	2.1	-	0.1	-	0.3	2.5	1.4	-
	有償ボランティア	316	11	2	11	-	1	-	-	9	2	1
		100.0	3.5	0.6	3.5	-	0.3	-	-	2.8	0.6	0.3
	無償事務局ボランティア	826	17	5	9	1	-	3	-	16	8	1
		100.0	2.1	0.6	1.1	0.1	-	0.4	-	1.9	1.0	0.1
	無償その他ボランティア	311	10	3	2	3	-	1	1	6	3	1
		100.0	3.2	1.0	0.6	1.0	-	0.3	0.3	1.9	1.0	0.3
インターン	1	-	-	-	-	-	-	-	-	-	-	
	100.0	-	-	-	-	-	-	-	-	-	-	
活動開始年(問1)	2011年以降	1362	24	6	37	2	2	4	2	22	22	3
		100.0	1.8	0.4	2.7	0.1	0.1	0.3	0.1	1.6	1.6	0.2
	2010年以前	2669	72	31	105	9	2	1	4	51	65	9
		100.0	2.7	1.2	3.9	0.3	0.1	0.0	0.1	1.9	2.4	0.3
現在のNPOからの年収(F15)	0円	1107	28	6	10	4	-	3	1	22	11	4
		100.0	2.5	0.5	0.9	0.4	-	0.3	0.1	2.0	1.0	0.4
	2~50万円未満	529	13	4	16	-	-	1	1	16	5	1
		100.0	2.5	0.8	3.0	-	-	0.2	0.2	3.0	0.9	0.2
	50~100万円未満	306	5	4	7	-	-	-	1	4	4	-
		100.0	1.6	1.3	2.3	-	-	-	0.3	1.3	1.3	-
	100~200万円未満	680	15	10	24	1	2	1	-	12	15	-
		100.0	2.2	1.5	3.5	0.1	0.3	0.1	-	1.8	2.2	-
	200~300万円未満	691	13	2	32	2	-	-	1	10	24	1
		100.0	1.9	0.3	4.6	0.3	-	-	0.1	1.4	3.5	0.1
300万円以上	467	15	6	46	4	1	-	2	9	23	5	
	100.0	3.2	1.3	9.9	0.9	0.2	-	0.4	1.9	4.9	1.1	
世帯年収(F15)	200万円未満	307	7	1	9	-	-	-	-	1	4	1
		100.0	2.3	0.3	2.9	-	-	-	-	0.3	1.3	0.3
	200~400万円未満	960	19	9	25	2	-	-	-	17	15	2
		100.0	2.0	0.9	2.6	0.2	-	-	-	1.8	1.6	0.2
	400~500万円未満	473	13	2	10	2	-	1	1	14	8	1
		100.0	2.7	0.4	2.1	0.4	-	0.2	0.2	3.0	1.7	0.2
	500~700万円未満	613	9	2	27	4	1	1	1	11	19	-
		100.0	1.5	0.3	4.4	0.7	0.2	0.2	0.2	1.8	3.1	-
700~1000万円未満	510	13	5	17	2	1	-	-	8	16	1	
	100.0	2.5	1.0	3.3	0.4	0.2	-	-	1.6	3.1	0.2	
1000万円以上	381	16	5	24	1	-	1	1	7	6	4	
	100.0	4.2	1.3	6.3	0.3	-	0.3	0.3	1.8	1.6	1.0	
震災支援活動を行ったか(問13)	行った(1、2、3を選択)	1004	14	7	35	5	1	-	2	26	14	1
		100.0	1.4	0.7	3.5	0.5	0.1	-	0.2	2.6	1.4	0.1
	行っていない(4を選択)	1921	51	22	71	4	-	1	3	32	45	8
		100.0	2.7	1.1	3.7	0.2	-	0.1	0.2	1.7	2.3	0.4
現在のNPOでは震災支援事業は行っていない(5を選択)	1037	28	6	36	2	3	4	1	18	25	3	
	100.0	2.7	0.6	3.5	0.2	0.3	0.4	0.1	1.7	2.4	0.3	

【全数】

問10 取得している資格(複数回答)(続き)

	総数	介護福祉士	ホームヘルパー	栄養士	保育士・幼稚園教諭	教員免許(小・中・高)	医療事務	医師	弁護士	理・美容師	簿記資格
全体	4165	409	729	32	192	504	82	18	1	24	580
	100.0	9.8	17.5	0.8	4.6	12.1	2.0	0.4	0.0	0.6	13.9
性別(F1)											
男性	2049	122	255	5	13	186	13	15	1	7	227
	100.0	6.0	12.4	0.2	0.6	9.1	0.6	0.7	0.0	0.3	11.1
女性	1909	283	458	26	173	305	67	3	-	16	342
	100.0	14.8	24.0	1.4	9.1	16.0	3.5	0.2	-	0.8	17.9
年齢(F2)											
19歳以下	6	-	-	-	-	-	-	-	-	-	1
	100.0	-	-	-	-	-	-	-	-	-	16.7
20歳代	224	13	43	5	9	25	2	-	-	2	22
	100.0	5.8	19.2	2.2	4.0	11.2	0.9	-	-	0.9	9.8
30歳代	512	75	97	1	32	50	14	1	1	6	83
	100.0	14.6	18.9	0.2	6.3	9.8	2.7	0.2	0.2	1.2	16.2
40歳代	705	105	162	5	39	81	21	4	-	9	125
	100.0	14.9	23.0	0.7	5.5	11.5	3.0	0.6	-	1.3	17.7
50歳代	938	128	196	6	61	140	28	5	-	4	155
	100.0	13.6	20.9	0.6	6.5	14.9	3.0	0.5	-	0.4	16.5
60歳代	1072	71	162	10	37	131	11	7	-	2	120
	100.0	6.6	15.1	0.9	3.5	12.2	1.0	0.7	-	0.2	11.2
70歳以上	494	13	51	4	8	64	4	1	-	-	63
	100.0	2.6	10.3	0.8	1.6	13.0	0.8	0.2	-	-	12.8
既・未婚(F3)											
既婚	2986	298	514	24	131	387	56	16	1	18	418
	100.0	10.0	17.2	0.8	4.4	13.0	1.9	0.5	0.0	0.6	14.0
未婚・離婚・死別	966	107	198	7	55	104	24	2	-	5	151
	100.0	11.1	20.5	0.7	5.7	10.8	2.5	0.2	-	0.5	15.6
最終学歴(F4)											
中学・高校	1194	133	279	4	10	5	25	-	-	2	245
	100.0	11.1	23.4	0.3	0.8	0.4	2.1	-	-	0.2	20.5
専門学校	372	63	86	3	35	7	11	-	-	19	67
	100.0	16.9	23.1	0.8	9.4	1.9	3.0	-	-	5.1	18.0
短大・高専	500	91	110	17	100	63	18	-	-	-	77
	100.0	18.2	22.0	3.4	20.0	12.6	3.6	-	-	-	15.4
大学・大学院	1882	118	235	7	42	415	26	17	1	2	180
	100.0	6.3	12.5	0.4	2.2	22.1	1.4	0.9	0.1	0.1	9.6
事務局長か、それ以外か											
事務局長	2466	197	355	15	107	313	38	13	1	9	341
	100.0	8.0	14.4	0.6	4.3	12.7	1.5	0.5	0.0	0.4	13.8
それ以外	1699	212	374	17	85	191	44	5	-	15	239
	100.0	12.5	22.0	1.0	5.0	11.2	2.6	0.3	-	0.9	14.1
活動形態(問17)											
正規職員	1790	327	482	12	108	226	47	-	-	9	270
	100.0	18.3	26.9	0.7	6.0	12.6	2.6	-	-	0.5	15.1
非正規職員	710	47	122	9	43	108	17	1	-	6	132
	100.0	6.6	17.2	1.3	6.1	15.2	2.4	0.1	-	0.8	18.6
有償ボランティア	316	7	35	2	15	48	3	2	-	2	43
	100.0	2.2	11.1	0.6	4.7	15.2	0.9	0.6	-	0.6	13.6
無償事務局ボランティア	826	15	43	4	15	85	10	10	1	5	104
	100.0	1.8	5.2	0.5	1.8	10.3	1.2	1.2	0.1	0.6	12.6
無償その他ボランティア	311	6	28	3	6	32	3	5	-	2	20
	100.0	1.9	9.0	1.0	1.9	10.3	1.0	1.6	-	0.6	6.4
インターン	1	-	-	-	-	-	-	-	-	-	-
	100.0	-	-	-	-	-	-	-	-	-	-
活動開始年(問1)											
2011年以降	1362	89	213	8	57	157	26	10	-	12	219
	100.0	6.5	15.6	0.6	4.2	11.5	1.9	0.7	-	0.9	16.1
2010年以前	2669	310	493	24	128	335	53	8	1	11	351
	100.0	11.6	18.5	0.9	4.8	12.6	2.0	0.3	0.0	0.4	13.2
現在のNPOからの年収(F15)											
0円	1107	35	89	6	20	114	15	15	1	8	129
	100.0	3.2	8.0	0.5	1.8	10.3	1.4	1.4	0.1	0.7	11.7
2~50万円未満	529	16	58	6	27	74	9	1	-	1	79
	100.0	3.0	11.0	1.1	5.1	14.0	1.7	0.2	-	0.2	14.9
50~100万円未満	306	15	49	4	17	38	3	-	-	2	44
	100.0	4.9	16.0	1.3	5.6	12.4	1.0	-	-	0.7	14.4
100~200万円未満	680	80	162	5	36	94	20	1	-	8	110
	100.0	11.8	23.8	0.7	5.3	13.8	2.9	0.1	-	1.2	16.2
200~300万円未満	691	137	206	5	43	88	18	-	-	2	123
	100.0	19.8	29.8	0.7	6.2	12.7	2.6	-	-	0.3	17.8
300万円以上	467	113	124	4	33	62	14	-	-	3	67
	100.0	24.2	26.6	0.9	7.1	13.3	3.0	-	-	0.6	14.3
世帯年収(F15)											
200万円未満	307	30	57	1	7	28	5	-	-	2	35
	100.0	9.8	18.6	0.3	2.3	9.1	1.6	-	-	0.7	11.4
200~400万円未満	960	90	178	7	39	100	14	1	-	2	142
	100.0	9.4	18.5	0.7	4.1	10.4	1.5	0.1	-	0.2	14.8
400~500万円未満	473	40	90	6	22	66	13	-	-	5	82
	100.0	8.5	19.0	1.3	4.7	14.0	2.7	-	-	1.1	17.3
500~700万円未満	613	83	121	4	33	84	14	1	-	3	107
	100.0	13.5	19.7	0.7	5.4	13.7	2.3	0.2	-	0.5	17.5
700~1000万円未満	510	54	100	6	29	76	10	1	-	2	73
	100.0	10.6	19.6	1.2	5.7	14.9	2.0	0.2	-	0.4	14.3
1000万円以上	381	48	62	-	19	62	11	10	1	6	44
	100.0	12.6	16.3	-	5.0	16.3	2.9	2.6	0.3	1.6	11.5
震災支援活動を行ったか(問13)											
行った(1、2、3を選択)	1004	93	153	8	58	146	17	4	-	4	132
	100.0	9.3	15.2	0.8	5.8	14.5	1.7	0.4	-	0.4	13.1
行っていない(4を選択)	1921	218	389	15	86	207	44	6	1	13	283
	100.0	11.3	20.2	0.8	4.5	10.8	2.3	0.3	0.1	0.7	14.7
現在のNPOでは震災支援事業は行っていない(5を選択)	1037	94	181	7	48	143	21	8	-	6	157
	100.0	9.1	17.5	0.7	4.6	13.8	2.0	0.8	-	0.6	15.1

【全数】

問10 取得している資格(複数回答)(続き)

	総数	パソコン関連資格	語学関連資格	普通自動車免許	大型・特殊自動車免許	司法書士	税理士	行政書士	その他	資格は持っていない	無回答
全体	4165	365	198	2702	233	5	6	61	959	374	207
	100.0	8.8	4.8	64.9	5.6	0.1	0.1	1.5	23.0	9.0	5.0
性別(F1)											
男性	2049	172	60	1422	211	4	6	54	521	204	69
	100.0	8.4	2.9	69.4	10.3	0.2	0.3	2.6	25.4	10.0	3.4
女性	1909	185	136	1222	15	-	-	7	415	156	27
	100.0	9.7	7.1	64.0	0.8	-	-	0.4	21.7	8.2	1.4
年齢(F2)											
19歳以下	6	-	3	2	-	-	-	-	-	3	-
	100.0	-	50.0	33.3	-	-	-	-	-	50.0	-
20歳代	224	42	14	166	2	-	-	1	36	16	2
	100.0	18.8	6.3	74.1	0.9	-	-	0.4	16.1	7.1	0.9
30歳代	512	81	36	368	24	-	1	4	94	37	5
	100.0	15.8	7.0	71.9	4.7	-	0.2	0.8	18.4	7.2	1.0
40歳代	705	73	45	465	36	3	1	7	153	52	12
	100.0	10.4	6.4	66.0	5.1	0.4	0.1	1.0	21.7	7.4	1.7
50歳代	938	77	52	636	59	-	1	19	242	76	13
	100.0	8.2	5.5	67.8	6.3	-	0.1	2.0	25.8	8.1	1.4
60歳代	1072	62	33	697	74	-	2	20	279	116	38
	100.0	5.8	3.1	65.0	6.9	-	0.2	1.9	26.0	10.8	3.5
70歳以上	494	22	13	307	32	1	1	10	129	58	24
	100.0	4.5	2.6	62.1	6.5	0.2	0.2	2.0	26.1	11.7	4.9
既・未婚(F3)											
既婚	2986	217	122	1995	188	3	6	46	728	269	79
	100.0	7.3	4.1	66.8	6.3	0.1	0.2	1.5	24.4	9.0	2.6
未婚・離婚・死別	966	140	74	646	39	1	-	15	204	91	16
	100.0	14.5	7.7	66.9	4.0	0.1	-	1.6	21.1	9.4	1.7
最終学歴(F4)											
中学・高校	1194	110	7	812	108	1	-	9	256	124	33
	100.0	9.2	0.6	68.0	9.0	0.1	-	0.8	21.4	10.4	2.8
専門学校	372	41	13	253	19	-	-	2	83	17	4
	100.0	11.0	3.5	68.0	5.1	-	-	0.5	22.3	4.6	1.1
短大・高専	500	54	25	300	11	-	-	3	112	46	11
	100.0	10.8	5.0	60.0	2.2	-	-	0.6	22.4	9.2	2.2
大学・大学院	1882	152	150	1273	89	3	6	47	482	172	47
	100.0	8.1	8.0	67.6	4.7	0.2	0.3	2.5	25.6	9.1	2.5
事務局長か、それ以外か											
事務局長	2466	168	100	1599	177	3	5	51	633	220	114
	100.0	6.8	4.1	64.8	7.2	0.1	0.2	2.1	25.7	8.9	4.6
それ以外	1699	197	98	1103	56	2	1	10	326	154	93
	100.0	11.6	5.8	64.9	3.3	0.1	0.1	0.6	19.2	9.1	5.5
活動形態(問17)											
正規職員	1790	171	78	1240	110	1	-	20	440	112	29
	100.0	9.6	4.4	69.3	6.1	0.1	-	1.1	24.6	6.3	1.6
非正規職員	710	71	47	492	26	-	-	9	137	62	9
	100.0	10.0	6.6	69.3	3.7	-	-	1.3	19.3	8.7	1.3
有償ボランティア	316	31	20	219	9	-	1	6	78	41	7
	100.0	9.8	6.3	69.3	2.8	-	0.3	1.9	24.7	13.0	2.2
無償事務局ボランティア	826	63	40	499	54	2	2	20	214	101	40
	100.0	7.6	4.8	60.4	6.5	0.2	0.2	2.4	25.9	12.2	4.8
無償その他ボランティア	311	25	10	191	25	2	3	4	76	41	10
	100.0	8.0	3.2	61.4	8.0	0.6	1.0	1.3	24.4	13.2	3.2
インターン	1	-	-	-	-	-	-	-	-	1	-
	100.0	-	-	-	-	-	-	-	-	100.0	-
活動開始年(問1)											
2011年以降	1362	161	80	925	62	2	2	20	271	126	46
	100.0	11.8	5.9	67.9	4.6	0.1	0.1	1.5	19.9	9.3	3.4
2010年以前	2669	197	115	1727	164	3	4	41	669	244	109
	100.0	7.4	4.3	64.7	6.1	0.1	0.1	1.5	25.1	9.1	4.1
現在のNPOからの年収(F15)											
0円	1107	90	55	688	75	4	5	24	266	130	46
	100.0	8.1	5.0	62.2	6.8	0.4	0.5	2.2	24.0	11.7	4.2
2~50万円未満	529	55	30	345	16	-	1	6	125	63	8
	100.0	10.4	5.7	65.2	3.0	-	0.2	1.1	23.6	11.9	1.5
50~100万円未満	306	26	15	210	14	-	-	4	63	31	5
	100.0	8.5	4.9	68.6	4.6	-	-	1.3	20.6	10.1	1.6
100~200万円未満	680	65	35	465	29	-	-	6	158	53	9
	100.0	9.6	5.1	68.4	4.3	-	-	0.9	23.2	7.8	1.3
200~300万円未満	691	78	36	502	41	-	-	9	153	37	9
	100.0	11.3	5.2	72.6	5.9	-	-	1.3	22.1	5.4	1.3
300万円以上	467	31	21	318	41	-	-	8	137	23	10
	100.0	6.6	4.5	68.1	8.8	-	-	1.7	29.3	4.9	2.1
世帯年収(F15)											
200万円未満	307	38	17	203	20	-	-	5	65	36	6
	100.0	12.4	5.5	66.1	6.5	-	-	1.6	21.2	11.7	2.0
200~400万円未満	960	103	49	650	44	1	-	15	221	91	15
	100.0	10.7	5.1	67.7	4.6	0.1	-	1.6	23.0	9.5	1.6
400~500万円未満	473	55	26	326	23	1	-	14	124	40	11
	100.0	11.6	5.5	68.9	4.9	0.2	-	3.0	26.2	8.5	2.3
500~700万円未満	613	52	24	430	32	1	2	5	128	48	10
	100.0	8.5	3.9	70.1	5.2	0.2	0.3	0.8	20.9	7.8	1.6
700~1000万円未満	510	33	26	350	36	-	1	5	123	36	12
	100.0	6.5	5.1	68.6	7.1	-	0.2	1.0	24.1	7.1	2.4
1000万円以上	381	36	31	258	23	-	3	10	102	35	6
	100.0	9.4	8.1	67.7	6.0	-	0.8	2.6	26.8	9.2	1.6
震災支援活動を行ったか(問13)											
行った(1、2、3を選択)	1004	100	70	699	72	3	1	19	272	79	19
	100.0	10.0	7.0	69.6	7.2	0.3	0.1	1.9	27.1	7.9	1.9
行っていない(4を選択)	1921	157	90	1274	95	1	5	32	434	176	32
	100.0	8.2	4.7	66.3	4.9	0.1	0.3	1.7	22.6	9.2	1.7
現在のNPOでは震災支援事業は行っていない(5を選択)	1037	103	37	694	63	1	-	10	243	113	8
	100.0	9.9	3.6	66.9	6.1	0.1	-	1.0	23.4	10.9	0.8

【全数】

問10 取得している資格(複数回答、「その他」の自由回答を分類)

		総数	看護師	准看護師	社会福祉士	作業療法士	理学療法士	柔道整復師	歯科衛生士	心理カウンセラー	精神保健福祉士	保健師
全体		4165	97	37	143	11	4	5	6	76	87	12
		100.0	2.3	0.9	3.4	0.3	0.1	0.1	0.1	1.8	2.1	0.3
性別(F1)	男性	2049	27	9	77	5	2	4	-	33	37	-
		100.0	1.3	0.4	3.8	0.2	0.1	0.2	-	1.6	1.8	-
	女性	1909	68	27	63	6	2	1	6	41	46	11
		100.0	3.6	1.4	3.3	0.3	0.1	0.1	0.3	2.1	2.4	0.6
年齢(F2)	19歳以下	6	-	-	-	-	-	-	-	-	-	-
		100.0	-	-	-	-	-	-	-	-	-	-
	20歳代	224	-	-	12	3	-	2	-	4	7	-
		100.0	-	-	5.4	1.3	-	0.9	-	1.8	3.1	-
	30歳代	512	7	1	34	3	1	1	-	11	22	2
		100.0	1.4	0.2	6.6	0.6	0.2	0.2	-	2.1	4.3	0.4
	40歳代	705	12	8	26	2	3	-	1	17	16	-
		100.0	1.7	1.1	3.7	0.3	0.4	-	0.1	2.4	2.3	-
	50歳代	938	24	10	25	3	-	1	4	10	18	2
		100.0	2.6	1.1	2.7	0.3	-	0.1	0.4	1.1	1.9	0.2
	60歳代	1072	35	13	32	-	-	1	1	21	16	5
		100.0	3.3	1.2	3.0	-	-	0.1	0.1	2.0	1.5	0.5
70歳以上	494	17	4	11	-	-	-	-	11	5	2	
	100.0	3.4	0.8	2.2	-	-	-	-	2.2	1.0	0.4	
既・未婚(F3)	既婚	2986	74	30	94	7	1	3	6	58	55	8
		100.0	2.5	1.0	3.1	0.2	0.0	0.1	0.2	1.9	1.8	0.3
	未婚、離婚、死別	966	21	6	46	4	2	2	-	16	29	3
		100.0	2.2	0.6	4.8	0.4	0.2	0.2	-	1.7	3.0	0.3
最終学歴(F4)	中学・高校	1194	22	11	12	-	-	-	-	10	3	-
		100.0	1.8	0.9	1.0	-	-	-	-	0.8	0.3	-
	専門学校	372	32	14	6	4	-	3	6	6	10	5
		100.0	8.6	3.8	1.6	1.1	-	0.8	1.6	1.6	2.7	1.3
	短大・高専	500	18	3	9	1	1	-	-	8	6	1
		100.0	3.6	0.6	1.8	0.2	0.2	-	-	1.6	1.2	0.2
大学・大学院	1882	24	8	112	6	3	2	-	51	65	5	
	100.0	1.3	0.4	6.0	0.3	0.2	0.1	-	2.7	3.5	0.3	
事務局長か、それ以外か	事務局長	2466	75	32	87	4	2	4	5	49	58	10
		100.0	3.0	1.3	3.5	0.2	0.1	0.2	0.2	2.0	2.4	0.4
	それ以外	1699	22	5	56	7	2	1	1	27	29	2
		100.0	1.3	0.3	3.3	0.4	0.1	0.1	0.1	1.6	1.7	0.1
活動形態(問17)	正規職員	1790	43	19	105	7	2	1	3	23	60	8
		100.0	2.4	1.1	5.9	0.4	0.1	0.1	0.2	1.3	3.4	0.4
	非正規職員	710	13	5	15	-	1	-	2	18	10	-
		100.0	1.8	0.7	2.1	-	0.1	-	0.3	2.5	1.4	-
	有償ボランティア	316	11	2	11	-	1	-	-	9	2	1
		100.0	3.5	0.6	3.5	-	0.3	-	-	2.8	0.6	0.3
	無償事務局ボランティア	826	17	5	9	1	-	3	-	16	8	1
		100.0	2.1	0.6	1.1	0.1	-	0.4	-	1.9	1.0	0.1
	無償その他ボランティア	311	10	3	2	3	-	1	1	6	3	1
		100.0	3.2	1.0	0.6	1.0	-	0.3	0.3	1.9	1.0	0.3
インターン	1	-	-	-	-	-	-	-	-	-	-	
	100.0	-	-	-	-	-	-	-	-	-	-	
活動開始年(問1)	2011年以降	1362	24	6	37	2	2	4	2	22	22	3
		100.0	1.8	0.4	2.7	0.1	0.1	0.3	0.1	1.6	1.6	0.2
	2010年以前	2669	72	31	105	9	2	1	4	51	65	9
		100.0	2.7	1.2	3.9	0.3	0.1	0.0	0.1	1.9	2.4	0.3
現在のNPOからの年収(F15)	0円	1107	28	6	10	4	-	3	1	22	11	4
		100.0	2.5	0.5	0.9	0.4	-	0.3	0.1	2.0	1.0	0.4
	2~50万円未満	529	13	4	16	-	-	1	1	16	5	1
		100.0	2.5	0.8	3.0	-	-	0.2	0.2	3.0	0.9	0.2
	50~100万円未満	306	5	4	7	-	-	-	1	4	4	-
		100.0	1.6	1.3	2.3	-	-	-	0.3	1.3	1.3	-
	100~200万円未満	680	15	10	24	1	2	1	-	12	15	-
		100.0	2.2	1.5	3.5	0.1	0.3	0.1	-	1.8	2.2	-
	200~300万円未満	691	13	2	32	2	-	-	1	10	24	1
		100.0	1.9	0.3	4.6	0.3	-	-	0.1	1.4	3.5	0.1
300万円以上	467	15	6	46	4	1	-	2	9	23	5	
	100.0	3.2	1.3	9.9	0.9	0.2	-	0.4	1.9	4.9	1.1	
世帯年収(F15)	200万円未満	307	7	1	9	-	-	-	-	1	4	1
		100.0	2.3	0.3	2.9	-	-	-	-	0.3	1.3	0.3
	200~400万円未満	960	19	9	25	2	-	-	-	17	15	2
		100.0	2.0	0.9	2.6	0.2	-	-	-	1.8	1.6	0.2
	400~500万円未満	473	13	2	10	2	-	1	1	14	8	1
		100.0	2.7	0.4	2.1	0.4	-	0.2	0.2	3.0	1.7	0.2
	500~700万円未満	613	9	2	27	4	1	1	1	11	19	-
		100.0	1.5	0.3	4.4	0.7	0.2	0.2	0.2	1.8	3.1	-
700~1000万円未満	510	13	5	17	2	1	-	-	8	16	1	
	100.0	2.5	1.0	3.3	0.4	0.2	-	-	1.6	3.1	0.2	
1000万円以上	381	16	5	24	1	-	1	1	7	6	4	
	100.0	4.2	1.3	6.3	0.3	-	0.3	0.3	1.8	1.6	1.0	
震災支援活動を行ったか(問13)	行った(1、2、3を選択)	1004	14	7	35	5	1	-	2	26	14	1
		100.0	1.4	0.7	3.5	0.5	0.1	-	0.2	2.6	1.4	0.1
	行っていない(4を選択)	1921	51	22	71	4	-	1	3	32	45	8
		100.0	2.7	1.1	3.7	0.2	-	0.1	0.2	1.7	2.3	0.4
現在のNPOでは震災支援事業は行っていない(5を選択)	1037	28	6	36	2	3	4	1	18	25	3	
	100.0	2.7	0.6	3.5	0.2	0.3	0.4	0.1	1.7	2.4	0.3	

【全数】

問10 取得している資格(複数回答、「その他」の自由回答を分類)(続き)

	総数	介護福祉士	ホームヘルパー	栄養士	保育士・幼稚園教諭	教員免許(小・中・高)	医療事務	医師	弁護士	理・美容師	簿記資格
全体	4165	409	729	32	192	504	82	18	1	24	580
	100.0	9.8	17.5	0.8	4.6	12.1	2.0	0.4	0.0	0.6	13.9
性別(F1)											
男性	2049	122	255	5	13	186	13	15	1	7	227
	100.0	6.0	12.4	0.2	0.6	9.1	0.6	0.7	0.0	0.3	11.1
女性	1909	283	458	26	173	305	67	3	-	16	342
	100.0	14.8	24.0	1.4	9.1	16.0	3.5	0.2	-	0.8	17.9
年齢(F2)											
19歳以下	6	-	-	-	-	-	-	-	-	-	1
	100.0	-	-	-	-	-	-	-	-	-	16.7
20歳代	224	13	43	5	9	25	2	-	-	2	22
	100.0	5.8	19.2	2.2	4.0	11.2	0.9	-	-	0.9	9.8
30歳代	512	75	97	1	32	50	14	1	1	6	83
	100.0	14.6	18.9	0.2	6.3	9.8	2.7	0.2	0.2	1.2	16.2
40歳代	705	105	162	5	39	81	21	4	-	9	125
	100.0	14.9	23.0	0.7	5.5	11.5	3.0	0.6	-	1.3	17.7
50歳代	938	128	196	6	61	140	28	5	-	4	155
	100.0	13.6	20.9	0.6	6.5	14.9	3.0	0.5	-	0.4	16.5
60歳代	1072	71	162	10	37	131	11	7	-	2	120
	100.0	6.6	15.1	0.9	3.5	12.2	1.0	0.7	-	0.2	11.2
70歳以上	494	13	51	4	8	64	4	1	-	-	63
	100.0	2.6	10.3	0.8	1.6	13.0	0.8	0.2	-	-	12.8
既・未婚(F3)											
既婚	2986	298	514	24	131	387	56	16	1	18	418
	100.0	10.0	17.2	0.8	4.4	13.0	1.9	0.5	0.0	0.6	14.0
未婚・離婚・死別	966	107	198	7	55	104	24	2	-	5	151
	100.0	11.1	20.5	0.7	5.7	10.8	2.5	0.2	-	0.5	15.6
最終学歴(F4)											
中学・高校	1194	133	279	4	10	5	25	-	-	2	245
	100.0	11.1	23.4	0.3	0.8	0.4	2.1	-	-	0.2	20.5
専門学校	372	63	86	3	35	7	11	-	-	19	67
	100.0	16.9	23.1	0.8	9.4	1.9	3.0	-	-	5.1	18.0
短大・高専	500	91	110	17	100	63	18	-	-	-	77
	100.0	18.2	22.0	3.4	20.0	12.6	3.6	-	-	-	15.4
大学・大学院	1882	118	235	7	42	415	26	17	1	2	180
	100.0	6.3	12.5	0.4	2.2	22.1	1.4	0.9	0.1	0.1	9.6
事務局長か、それ以外か											
事務局長	2466	197	355	15	107	313	38	13	1	9	341
	100.0	8.0	14.4	0.6	4.3	12.7	1.5	0.5	0.0	0.4	13.8
それ以外	1699	212	374	17	85	191	44	5	-	15	239
	100.0	12.5	22.0	1.0	5.0	11.2	2.6	0.3	-	0.9	14.1
活動形態(問17)											
正規職員	1790	327	482	12	108	226	47	-	-	9	270
	100.0	18.3	26.9	0.7	6.0	12.6	2.6	-	-	0.5	15.1
非正規職員	710	47	122	9	43	108	17	1	-	6	132
	100.0	6.6	17.2	1.3	6.1	15.2	2.4	0.1	-	0.8	18.6
有償ボランティア	316	7	35	2	15	48	3	2	-	2	43
	100.0	2.2	11.1	0.6	4.7	15.2	0.9	0.6	-	0.6	13.6
無償事務局ボランティア	826	15	43	4	15	85	10	10	1	5	104
	100.0	1.8	5.2	0.5	1.8	10.3	1.2	1.2	0.1	0.6	12.6
無償その他ボランティア	311	6	28	3	6	32	3	5	-	2	20
	100.0	1.9	9.0	1.0	1.9	10.3	1.0	1.6	-	0.6	6.4
インターン	1	-	-	-	-	-	-	-	-	-	-
	100.0	-	-	-	-	-	-	-	-	-	-
活動開始年(問1)											
2011年以降	1362	89	213	8	57	157	26	10	-	12	219
	100.0	6.5	15.6	0.6	4.2	11.5	1.9	0.7	-	0.9	16.1
2010年以前	2669	310	493	24	128	335	53	8	1	11	351
	100.0	11.6	18.5	0.9	4.8	12.6	2.0	0.3	0.0	0.4	13.2
現在のNPOからの年収(F15)											
0円	1107	35	89	6	20	114	15	15	1	8	129
	100.0	3.2	8.0	0.5	1.8	10.3	1.4	1.4	0.1	0.7	11.7
2~50万円未満	529	16	58	6	27	74	9	1	-	1	79
	100.0	3.0	11.0	1.1	5.1	14.0	1.7	0.2	-	0.2	14.9
50~100万円未満	306	15	49	4	17	38	3	-	-	2	44
	100.0	4.9	16.0	1.3	5.6	12.4	1.0	-	-	0.7	14.4
100~200万円未満	680	80	162	5	36	94	20	1	-	8	110
	100.0	11.8	23.8	0.7	5.3	13.8	2.9	0.1	-	1.2	16.2
200~300万円未満	691	137	206	5	43	88	18	-	-	2	123
	100.0	19.8	29.8	0.7	6.2	12.7	2.6	-	-	0.3	17.8
300万円以上	467	113	124	4	33	62	14	-	-	3	67
	100.0	24.2	26.6	0.9	7.1	13.3	3.0	-	-	0.6	14.3
世帯年収(F15)											
200万円未満	307	30	57	1	7	28	5	-	-	2	35
	100.0	9.8	18.6	0.3	2.3	9.1	1.6	-	-	0.7	11.4
200~400万円未満	960	90	178	7	39	100	14	1	-	2	142
	100.0	9.4	18.5	0.7	4.1	10.4	1.5	0.1	-	0.2	14.8
400~500万円未満	473	40	90	6	22	66	13	-	-	5	82
	100.0	8.5	19.0	1.3	4.7	14.0	2.7	-	-	1.1	17.3
500~700万円未満	613	83	121	4	33	84	14	1	-	3	107
	100.0	13.5	19.7	0.7	5.4	13.7	2.3	0.2	-	0.5	17.5
700~1000万円未満	510	54	100	6	29	76	10	1	-	2	73
	100.0	10.6	19.6	1.2	5.7	14.9	2.0	0.2	-	0.4	14.3
1000万円以上	381	48	62	-	19	62	11	10	1	6	44
	100.0	12.6	16.3	-	5.0	16.3	2.9	2.6	0.3	1.6	11.5
震災支援活動を行ったか(問13)											
行った(1、2、3を選択)	1004	93	153	8	58	146	17	4	-	4	132
	100.0	9.3	15.2	0.8	5.8	14.5	1.7	0.4	-	0.4	13.1
行っていない(4を選択)	1921	218	389	15	86	207	44	6	1	13	283
	100.0	11.3	20.2	0.8	4.5	10.8	2.3	0.3	0.1	0.7	14.7
現在のNPOでは震災支援事業は行っていない(5を選択)	1037	94	181	7	48	143	21	8	-	6	157
	100.0	9.1	17.5	0.7	4.6	13.8	2.0	0.8	-	0.6	15.1

【全数】

問10 取得している資格(複数回答、「その他」の自由回答を分類)(続き)

	総数	パソコン関連資格	語学関連資格	普通自動車免許	大型・特殊自動車免許	司法書士	税理士	行政書士	その他(建築士)	その他(調理師)	その他(技術士)
全体	4165	365	198	2702	233	5	6	61	45	42	28
	100.0	8.8	4.8	64.9	5.6	0.1	0.1	1.5	1.1	1.0	0.7
性別(F1)											
男性	2049	172	60	1422	211	4	6	54	36	14	26
	100.0	8.4	2.9	69.4	10.3	0.2	0.3	2.6	1.8	0.7	1.3
女性	1909	185	136	1222	15	-	-	7	8	27	1
	100.0	9.7	7.1	64.0	0.8	-	-	0.4	0.4	1.4	0.1
年齢(F2)											
19歳以下	6	-	3	2	-	-	-	-	-	-	-
	100.0	-	50.0	33.3	-	-	-	-	-	-	-
20歳代	224	42	14	166	2	-	-	1	-	4	-
	100.0	18.8	6.3	74.1	0.9	-	-	0.4	-	1.8	-
30歳代	512	81	36	368	24	-	1	4	1	2	1
	100.0	15.8	7.0	71.9	4.7	-	0.2	0.8	0.2	0.4	0.2
40歳代	705	73	45	465	36	3	1	7	6	9	1
	100.0	10.4	6.4	66.0	5.1	0.4	0.1	1.0	0.9	1.3	0.1
50歳代	938	77	52	636	59	-	1	19	19	12	4
	100.0	8.2	5.5	67.8	6.3	-	0.1	2.0	2.0	1.3	0.4
60歳代	1072	62	33	697	74	-	2	20	11	13	16
	100.0	5.8	3.1	65.0	6.9	-	0.2	1.9	1.0	1.2	1.5
70歳以上	494	22	13	307	32	1	1	10	7	1	5
	100.0	4.5	2.6	62.1	6.5	0.2	0.2	2.0	1.4	0.2	1.0
既・未婚(F3)											
既婚	2986	217	122	1995	188	3	6	46	41	24	25
	100.0	7.3	4.1	66.8	6.3	0.1	0.2	1.5	1.4	0.8	0.8
未婚・離婚・死別	966	140	74	646	39	1	-	15	2	17	1
	100.0	14.5	7.7	66.9	4.0	0.1	-	1.6	0.2	1.8	0.1
最終学歴(F4)											
中学・高校	1194	110	7	812	108	1	-	9	6	23	3
	100.0	9.2	0.6	68.0	9.0	0.1	-	0.8	0.5	1.9	0.3
専門学校	372	41	13	253	19	-	-	2	3	6	-
	100.0	11.0	3.5	68.0	5.1	-	-	0.5	0.8	1.6	-
短大・高専	500	54	25	300	11	-	-	3	2	7	-
	100.0	10.8	5.0	60.0	2.2	-	-	0.6	0.4	1.4	-
大学・大学院	1882	152	150	1273	89	3	6	47	33	5	24
	100.0	8.1	8.0	67.6	4.7	0.2	0.3	2.5	1.8	0.3	1.3
事務局長か、それ以外か											
事務局長	2466	168	100	1599	177	3	5	51	36	18	22
	100.0	6.8	4.1	64.8	7.2	0.1	0.2	2.1	1.5	0.7	0.9
それ以外	1699	197	98	1103	56	2	1	10	9	24	6
	100.0	11.6	5.8	64.9	3.3	0.1	0.1	0.6	0.5	1.4	0.4
活動形態(問17)											
正規職員	1790	171	78	1240	110	1	-	20	4	27	2
	100.0	9.6	4.4	69.3	6.1	0.1	-	1.1	0.2	1.5	0.1
非正規職員	710	71	47	492	26	-	-	9	2	9	1
	100.0	10.0	6.6	69.3	3.7	-	-	1.3	0.3	1.3	0.1
有償ボランティア	316	31	20	219	9	-	1	6	7	2	4
	100.0	9.8	6.3	69.3	2.8	-	0.3	1.9	2.2	0.6	1.3
無償事務局ボランティア	826	63	40	499	54	2	2	20	20	3	17
	100.0	7.6	4.8	60.4	6.5	0.2	0.2	2.4	2.4	0.4	2.1
無償その他ボランティア	311	25	10	191	25	2	3	4	12	-	4
	100.0	8.0	3.2	61.4	8.0	0.6	1.0	1.3	3.9	-	1.3
インターン	1	-	-	-	-	-	-	-	-	-	-
	100.0	-	-	-	-	-	-	-	-	-	-
活動開始年(問1)											
2011年以降	1362	161	80	925	62	2	2	20	12	18	7
	100.0	11.8	5.9	67.9	4.6	0.1	0.1	1.5	0.9	1.3	0.5
2010年以前	2669	197	115	1727	164	3	4	41	33	24	19
	100.0	7.4	4.3	64.7	6.1	0.1	0.1	1.5	1.2	0.9	0.7
現在のNPOからの年収(F15)											
0円	1107	90	55	688	75	4	5	24	28	5	15
	100.0	8.1	5.0	62.2	6.8	0.4	0.5	2.2	2.5	0.5	1.4
2~50万円未満	529	55	30	345	16	-	1	6	8	3	10
	100.0	10.4	5.7	65.2	3.0	-	0.2	1.1	1.5	0.6	1.9
50~100万円未満	306	26	15	210	14	-	-	4	4	2	-
	100.0	8.5	4.9	68.6	4.6	-	-	1.3	1.3	0.7	-
100~200万円未満	680	65	35	465	29	-	-	6	-	14	1
	100.0	9.6	5.1	68.4	4.3	-	-	0.9	-	2.1	0.1
200~300万円未満	691	78	36	502	41	-	-	9	-	8	1
	100.0	11.3	5.2	72.6	5.9	-	-	1.3	-	1.2	0.1
300万円以上	467	31	21	318	41	-	-	8	1	6	-
	100.0	6.6	4.5	68.1	8.8	-	-	1.7	0.2	1.3	-
世帯年収(F15)											
200万円未満	307	38	17	203	20	-	-	5	2	7	3
	100.0	12.4	5.5	66.1	6.5	-	-	1.6	0.7	2.3	1.0
200~400万円未満	960	103	49	650	44	1	-	15	9	9	5
	100.0	10.7	5.1	67.7	4.6	0.1	-	1.6	0.9	0.9	0.5
400~500万円未満	473	55	26	326	23	1	-	14	7	4	5
	100.0	11.6	5.5	68.9	4.9	0.2	-	3.0	1.5	0.8	1.1
500~700万円未満	613	52	24	430	32	1	2	5	2	7	2
	100.0	8.5	3.9	70.1	5.2	0.2	0.3	0.8	0.3	1.1	0.3
700~1000万円未満	510	33	26	350	36	-	1	5	6	5	5
	100.0	6.5	5.1	68.6	7.1	-	0.2	1.0	1.2	1.0	1.0
1000万円以上	381	36	31	258	23	-	3	10	10	-	3
	100.0	9.4	8.1	67.7	6.0	-	0.8	2.6	2.6	-	0.8
震災支援活動を行ったか(問13)											
行った(1、2、3を選択)	1004	100	70	699	72	3	1	19	7	13	7
	100.0	10.0	7.0	69.6	7.2	0.3	0.1	1.9	0.7	1.3	0.7
行っていない(4を選択)	1921	157	90	1274	95	1	5	32	27	20	8
	100.0	8.2	4.7	66.3	4.9	0.1	0.3	1.7	1.4	1.0	0.4
現在のNPOでは震災支援事業は行っていない(5を選択)	1037	103	37	694	63	1	-	10	10	9	12
	100.0	9.9	3.6	66.9	6.1	0.1	-	1.0	1.0	0.9	1.2

【全数】

問10 取得している資格(複数回答、「その他」の自由回答を分類)(続き)

	総数	その他(宅地建物取引主任者)	その他(社会福祉主事)	その他(衛生管理者)	その他(キャリア・コンサルタント)	その他(危険物取扱者)	その他(社会保険労務士)	その他(消費生活相談運賃格)	その他(相談支援員)	その他(船舶免許)	その他(ファイナンシャル・プランナー)
全体	4165	39	58	18	23	22	14	17	15	15	17
	100.0	0.9	1.4	0.4	0.6	0.5	0.3	0.4	0.4	0.4	0.4
性別(F1)											
男性	2049	25	25	11	15	19	12	2	10	13	13
	100.0	1.2	1.2	0.5	0.7	0.9	0.6	0.1	0.5	0.6	0.6
女性	1909	13	33	7	7	3	2	15	5	1	4
	100.0	0.7	1.7	0.4	0.4	0.2	0.1	0.8	0.3	0.1	0.2
年齢(F2)											
19歳以下	6	-	-	-	-	-	-	-	-	-	-
	100.0	-	-	-	-	-	-	-	-	-	-
20歳代	224	-	4	-	1	-	-	-	-	-	1
	100.0	-	1.8	-	0.4	-	-	-	-	-	0.4
30歳代	512	5	12	1	4	1	-	-	7	-	1
	100.0	1.0	2.3	0.2	0.8	0.2	-	-	1.4	-	0.2
40歳代	705	10	9	6	7	4	3	1	2	-	5
	100.0	1.4	1.3	0.9	1.0	0.6	0.4	0.1	0.3	-	0.7
50歳代	938	10	15	1	2	7	4	14	5	4	4
	100.0	1.1	1.6	0.1	0.2	0.7	0.4	1.5	0.5	0.4	0.4
60歳代	1072	9	13	7	8	7	3	1	1	7	6
	100.0	0.8	1.2	0.7	0.7	0.7	0.3	0.1	0.1	0.7	0.6
70歳以上	494	4	5	3	-	3	4	1	-	2	-
	100.0	0.8	1.0	0.6	-	0.6	0.8	0.2	-	0.4	-
既・未婚(F3)											
既婚	2986	23	45	15	17	19	12	12	10	12	12
	100.0	0.8	1.5	0.5	0.6	0.6	0.4	0.4	0.3	0.4	0.4
未婚・離婚・死別	966	14	13	3	5	3	2	5	5	1	5
	100.0	1.4	1.3	0.3	0.5	0.3	0.2	0.5	0.5	0.1	0.5
最終学歴(F4)											
中学・高校	1194	6	13	3	2	10	4	4	5	5	3
	100.0	0.5	1.1	0.3	0.2	0.8	0.3	0.3	0.4	0.4	0.3
専門学校	372	4	6	-	-	-	-	1	3	-	1
	100.0	1.1	1.6	-	-	-	-	0.3	0.8	-	0.3
短大・高専	500	4	6	3	2	2	1	4	1	2	3
	100.0	0.8	1.2	0.6	0.4	0.4	0.2	0.8	0.2	0.4	0.6
大学・大学院	1882	23	33	12	18	10	9	8	6	7	10
	100.0	1.2	1.8	0.6	1.0	0.5	0.5	0.4	0.3	0.4	0.5
事務局長か、それ以外か											
事務局長	2466	30	38	10	16	14	13	6	6	14	13
	100.0	1.2	1.5	0.4	0.6	0.6	0.5	0.2	0.2	0.6	0.5
それ以外	1699	9	20	8	7	8	1	11	9	1	4
	100.0	0.5	1.2	0.5	0.4	0.5	0.1	0.6	0.5	0.1	0.2
活動形態(問17)											
正規職員	1790	13	45	10	12	10	4	9	13	4	7
	100.0	0.7	2.5	0.6	0.7	0.6	0.2	0.5	0.7	0.2	0.4
非正規職員	710	4	6	4	5	4	3	5	2	-	1
	100.0	0.6	0.8	0.6	0.7	0.6	0.4	0.7	0.3	-	0.1
有償ボランティア	316	3	2	1	1	-	2	-	-	2	1
	100.0	0.9	0.6	0.3	0.3	-	0.6	-	-	0.6	0.3
無償事務局ボランティア	826	14	5	2	5	6	5	3	-	3	8
	100.0	1.7	0.6	0.2	0.6	0.7	0.6	0.4	-	0.4	1.0
無償その他ボランティア	311	4	-	1	-	2	-	-	-	5	-
	100.0	1.3	-	0.3	-	0.6	-	-	-	1.6	-
インターン	1	-	-	-	-	-	-	-	-	-	-
	100.0	-	-	-	-	-	-	-	-	-	-
活動開始年(問1)											
2011年以降	1362	14	13	3	7	8	2	3	7	1	6
	100.0	1.0	1.0	0.2	0.5	0.6	0.1	0.2	0.5	0.1	0.4
2010年以前	2669	25	44	15	16	13	11	14	8	13	10
	100.0	0.9	1.6	0.6	0.6	0.5	0.4	0.5	0.3	0.5	0.4
現在のNPOからの年収(F15)											
0円	1107	15	4	2	5	8	5	2	2	7	7
	100.0	1.4	0.4	0.2	0.5	0.7	0.5	0.2	0.2	0.6	0.6
2~50万円未満	529	2	4	2	1	-	3	1	2	2	2
	100.0	0.4	0.8	0.4	0.2	-	0.6	0.2	0.4	0.4	0.4
50~100万円未満	306	3	3	1	2	3	2	-	1	-	2
	100.0	1.0	1.0	0.3	0.7	1.0	0.7	-	0.3	-	0.7
100~200万円未満	680	2	8	3	2	5	-	5	3	-	-
	100.0	0.3	1.2	0.4	0.3	0.7	-	0.7	0.4	-	-
200~300万円未満	691	7	16	6	3	3	4	4	5	1	1
	100.0	1.0	2.3	0.9	0.4	0.4	0.6	0.6	0.7	0.1	0.1
300万円以上	467	6	19	3	10	3	-	5	2	3	4
	100.0	1.3	4.1	0.6	2.1	0.6	-	1.1	0.4	0.6	0.9
世帯年収(F15)											
200万円未満	307	-	4	1	-	1	1	2	2	-	1
	100.0	-	1.3	0.3	-	0.3	0.3	0.7	0.7	-	0.3
200~400万円未満	960	12	9	7	7	3	3	3	7	-	4
	100.0	1.3	0.9	0.7	0.7	0.3	0.3	0.3	0.7	-	0.4
400~500万円未満	473	4	7	3	3	7	1	-	-	1	-
	100.0	0.8	1.5	0.6	0.6	1.5	0.2	-	-	0.2	-
500~700万円未満	613	5	10	3	4	3	1	4	-	1	2
	100.0	0.8	1.6	0.5	0.7	0.5	0.2	0.7	-	0.2	0.3
700~1000万円未満	510	5	9	1	3	3	2	5	4	5	4
	100.0	1.0	1.8	0.2	0.6	0.6	0.4	1.0	0.8	1.0	0.8
1000万円以上	381	4	8	-	3	2	2	3	-	1	2
	100.0	1.0	2.1	-	0.8	0.5	0.5	0.8	-	0.3	0.5
震災支援活動を行ったか(問13)											
行った(1、2、3を選択)	1004	12	15	6	9	11	3	2	5	5	3
	100.0	1.2	1.5	0.6	0.9	1.1	0.3	0.2	0.5	0.5	0.3
行っていない(4を選択)	1921	13	27	8	9	7	6	9	8	5	6
	100.0	0.7	1.4	0.4	0.5	0.4	0.3	0.5	0.4	0.3	0.3
現在のNPOでは震災支援事業は行っていない(5を選択)	1037	14	16	4	5	4	5	6	2	5	8
	100.0	1.4	1.5	0.4	0.5	0.4	0.5	0.6	0.2	0.5	0.8

【全数】

問10 取得している資格(複数回答、「その他」の自由回答を分類)(続き)

		総数	その他(司書)	その他(学芸員)	その他(社会教育主事)	その他(福祉住環境コーディネーター)	その他(介護支援専門員)	その他(防火管理者)	その他(秘書検定)	その他(サービスマネジメント)	その他(測量士)	その他(薬剤師)
全体		4165	12	16	12	16	113	14	13	20	13	11
		100.0	0.3	0.4	0.3	0.4	2.7	0.3	0.3	0.5	0.3	0.3
性別(F1)	男性	2049	3	7	9	8	22	12	1	7	11	4
		100.0	0.1	0.3	0.4	0.4	1.1	0.6	0.0	0.3	0.5	0.2
	女性	1909	8	9	3	8	90	2	12	12	2	7
		100.0	0.4	0.5	0.2	0.4	4.7	0.1	0.6	0.6	0.1	0.4
年齢(F2)	19歳以下	6	-	-	-	-	-	-	-	-	-	-
		100.0	-	-	-	-	-	-	-	-	-	-
	20歳代	224	-	1	-	1	-	1	3	-	-	-
		100.0	-	0.4	-	0.4	-	0.4	1.3	-	-	-
	30歳代	512	1	4	3	3	9	1	2	1	1	-
		100.0	0.2	0.8	0.6	0.6	1.8	0.2	0.4	0.2	0.2	-
	40歳代	705	2	7	-	1	22	1	5	5	-	2
		100.0	0.3	1.0	-	0.1	3.1	0.1	0.7	0.7	-	0.3
	50歳代	938	4	3	2	5	45	2	1	5	5	1
		100.0	0.4	0.3	0.2	0.5	4.8	0.2	0.1	0.5	0.5	0.1
	60歳代	1072	3	1	3	5	30	4	2	6	7	7
		100.0	0.3	0.1	0.3	0.5	2.8	0.4	0.2	0.6	0.7	0.7
	70歳以上	494	1	-	4	1	6	5	-	2	-	1
		100.0	0.2	-	0.8	0.2	1.2	1.0	-	0.4	-	0.2
既・未婚(F3)	既婚	2986	8	9	11	10	92	11	8	14	12	9
		100.0	0.3	0.3	0.4	0.3	3.1	0.4	0.3	0.5	0.4	0.3
	未婚、離婚、死別	966	3	7	1	6	20	3	5	5	-	2
		100.0	0.3	0.7	0.1	0.6	2.1	0.3	0.5	0.5	-	0.2
最終学歴(F4)	中学・高校	1194	1	-	3	6	29	4	1	11	1	-
		100.0	0.1	-	0.3	0.5	2.4	0.3	0.1	0.9	0.1	-
	専門学校	372	-	-	-	2	18	-	4	5	3	-
		100.0	-	-	-	0.5	4.8	-	1.1	1.3	0.8	-
	短大・高専	500	2	-	-	-	25	1	2	1	2	-
		100.0	0.4	-	-	-	5.0	0.2	0.4	0.2	0.4	-
	大学・大学院	1882	8	16	9	8	40	9	6	2	7	11
		100.0	0.4	0.9	0.5	0.4	2.1	0.5	0.3	0.1	0.4	0.6
事務局長か、それ以外か	事務局長	2466	5	8	10	9	66	12	4	16	10	10
		100.0	0.2	0.3	0.4	0.4	2.7	0.5	0.2	0.6	0.4	0.4
	それ以外	1699	7	8	2	7	47	2	9	4	3	1
	100.0	0.4	0.5	0.1	0.4	2.8	0.1	0.5	0.2	0.2	0.1	
活動形態(問17)	正規職員	1790	4	11	8	6	89	9	7	17	3	4
		100.0	0.2	0.6	0.4	0.3	5.0	0.5	0.4	0.9	0.2	0.2
	非正規職員	710	3	1	1	3	13	-	4	1	-	-
		100.0	0.4	0.1	0.1	0.4	1.8	-	0.6	0.1	-	-
	有償ボランティア	316	1	-	-	1	-	2	-	-	-	1
		100.0	0.3	-	-	0.3	-	0.6	-	-	-	0.3
	無償事務局ボランティア	826	3	3	2	4	7	3	-	-	6	6
		100.0	0.4	0.4	0.2	0.5	0.8	0.4	-	-	0.7	0.7
	無償その他ボランティア	311	1	-	1	1	3	-	2	2	3	-
		100.0	0.3	-	0.3	0.3	1.0	-	0.6	0.6	1.0	-
	インターン	1	-	-	-	-	-	-	-	-	-	-
	100.0	-	-	-	-	-	-	-	-	-	-	
活動開始年(問1)	2011年以降	1362	4	7	4	6	19	2	4	4	5	2
		100.0	0.3	0.5	0.3	0.4	1.4	0.1	0.3	0.3	0.4	0.1
	2010年以前	2669	8	9	8	10	91	11	9	15	8	9
		100.0	0.3	0.3	0.3	0.4	3.4	0.4	0.3	0.6	0.3	0.3
現在のNPOからの年収(F15)	0円	1107	4	6	3	4	12	3	2	1	7	6
		100.0	0.4	0.5	0.3	0.4	1.1	0.3	0.2	0.1	0.6	0.5
	2~50万円未満	529	3	-	1	1	2	1	2	1	1	1
		100.0	0.6	-	0.2	0.2	0.4	0.2	0.4	0.2	0.2	0.2
	50~100万円未満	306	2	2	-	-	5	3	2	-	1	-
		100.0	0.7	0.7	-	-	1.6	1.0	0.7	-	0.3	-
	100~200万円未満	680	1	2	2	4	19	2	3	7	1	1
		100.0	0.1	0.3	0.3	0.6	2.8	0.3	0.4	1.0	0.1	0.1
	200~300万円未満	691	1	3	4	4	25	3	2	6	1	-
		100.0	0.1	0.4	0.6	0.6	3.6	0.4	0.3	0.9	0.1	-
	300万円以上	467	-	3	2	1	45	1	1	4	-	2
	100.0	-	0.6	0.4	0.2	9.6	0.2	0.2	0.9	-	0.4	
世帯年収(F15)	200万円未満	307	1	1	1	3	4	1	1	-	-	1
		100.0	0.3	0.3	0.3	1.0	1.3	0.3	0.3	-	-	0.3
	200~400万円未満	960	3	5	4	3	16	6	1	4	1	1
		100.0	0.3	0.5	0.4	0.3	1.7	0.6	0.1	0.4	0.1	0.1
	400~500万円未満	473	2	1	1	1	11	1	2	1	3	2
		100.0	0.4	0.2	0.2	0.2	2.3	0.2	0.4	0.2	0.6	0.4
	500~700万円未満	613	1	4	1	2	23	1	1	3	2	3
		100.0	0.2	0.7	0.2	0.3	3.8	0.2	0.2	0.5	0.3	0.5
	700~1000万円未満	510	1	3	1	2	18	1	2	2	2	1
		100.0	0.2	0.6	0.2	0.4	3.5	0.2	0.4	0.4	0.4	0.2
	1000万円以上	381	1	2	2	2	19	2	4	2	2	1
	100.0	0.3	0.5	0.5	0.5	5.0	0.5	1.0	0.5	0.5	0.3	
震災支援活動を行ったか(問13)	行った(1、2、3を選択)	1004	4	4	7	4	29	5	3	5	4	4
		100.0	0.4	0.4	0.7	0.4	2.9	0.5	0.3	0.5	0.4	0.4
	行っていない(4を選択)	1921	5	8	3	9	59	6	5	13	5	3
		100.0	0.3	0.4	0.2	0.5	3.1	0.3	0.3	0.7	0.3	0.2
	現在のNPOでは震災支援事業は行っていない(5を選択)	1037	3	3	2	3	24	3	5	2	3	4
	100.0	0.3	0.3	0.2	0.3	2.3	0.3	0.5	0.2	0.3	0.4	

【全数】

問10 取得している資格(複数回答、「その他」の自由回答を分類)(続き)

		総数	その他	資格は持って いない	無回答
全体		4165	480	374	207
		100.0	11.5	9.0	5.0
性別(F1)	男性	2049	278	204	69
		100.0	13.6	10.0	3.4
	女性	1909	187	156	27
		100.0	9.8	8.2	1.4
年齢(F2)	19歳以下	6	-	3	-
		100.0	-	50.0	-
	20歳代	224	22	16	2
		100.0	9.8	7.1	0.9
	30歳代	512	44	37	5
		100.0	8.6	7.2	1.0
	40歳代	705	63	52	12
		100.0	8.9	7.4	1.7
	50歳代	938	107	76	13
	100.0	11.4	8.1	1.4	
60歳代	1072	143	116	38	
	100.0	13.3	10.8	3.5	
70歳以上	494	84	58	24	
	100.0	17.0	11.7	4.9	
既・未婚(F3)	既婚	2986	361	269	79
		100.0	12.1	9.0	2.6
	未婚、離婚、死別	966	101	91	16
		100.0	10.5	9.4	1.7
最終学歴(F4)	中学・高校	1194	137	124	33
		100.0	11.5	10.4	2.8
	専門学校	372	34	17	4
		100.0	9.1	4.6	1.1
	短大・高専	500	54	46	11
	100.0	10.8	9.2	2.2	
	大学・大学院	1882	237	172	47
		100.0	12.6	9.1	2.5
事務局長か、それ以外か	事務局長	2466	339	220	114
		100.0	13.7	8.9	4.6
	それ以外	1699	141	154	93
		100.0	8.3	9.1	5.5
活動形態(問17)	正規職員	1790	171	112	29
		100.0	9.6	6.3	1.6
	非正規職員	710	77	62	9
		100.0	10.8	8.7	1.3
	有償ボランティア	316	56	41	7
		100.0	17.7	13.0	2.2
	無償事務局ボランティア	826	122	101	40
	100.0	14.8	12.2	4.8	
無償その他ボランティア	311	43	41	10	
	100.0	13.8	13.2	3.2	
	インターン	1	-	1	-
		100.0	-	100.0	-
活動開始年(問1)	2011年以降	1362	145	126	46
		100.0	10.6	9.3	3.4
	2010年以前	2669	326	244	109
		100.0	12.2	9.1	4.1
現在のNPOからの年収(F15)	0円	1107	153	130	46
		100.0	13.8	11.7	4.2
	2~50万円未満	529	85	63	8
		100.0	16.1	11.9	1.5
	50~100万円未満	306	30	31	5
		100.0	9.8	10.1	1.6
	100~200万円未満	680	82	53	9
	100.0	12.1	7.8	1.3	
200~300万円未満	691	63	37	9	
	100.0	9.1	5.4	1.3	
300万円以上	467	38	23	10	
	100.0	8.1	4.9	2.1	
世帯年収(F15)	200万円未満	307	34	36	6
		100.0	11.1	11.7	2.0
	200~400万円未満	960	113	91	15
		100.0	11.8	9.5	1.6
	400~500万円未満	473	72	40	11
		100.0	15.2	8.5	2.3
	500~700万円未満	613	61	48	10
	100.0	10.0	7.8	1.6	
700~1000万円未満	510	55	36	12	
	100.0	10.8	7.1	2.4	
1000万円以上	381	40	35	6	
	100.0	10.5	9.2	1.6	
震災支援活動を行ったか(問13)	行った(1、2、3を選択)	1004	141	79	19
		100.0	14.0	7.9	1.9
	行っていない(4を選択)	1921	213	176	32
		100.0	11.1	9.2	1.7
	現在のNPOでは震災支援事業は行っていない(5を選択)	1037	118	113	8
	100.0	11.4	10.9	0.8	

【資格を持っている】

問10付問 NPO法人の仕事に役立っている資格の有無

		総数	ない	ある	無回答
全体		3584	826	2683	75
		100.0	23.0	74.9	2.1
性別(F1)	男性	1776	449	1284	43
		100.0	25.3	72.3	2.4
	女性	1726	362	1339	25
		100.0	21.0	77.6	1.4
年齢(F2)	19歳以下	3	3	-	-
		100.0	100.0	-	-
	20歳代	206	54	151	1
		100.0	26.2	73.3	0.5
	30歳代	470	86	382	2
		100.0	18.3	81.3	0.4
	40歳代	641	140	499	2
		100.0	21.8	77.8	0.3
	50歳代	849	184	654	11
		100.0	21.7	77.0	1.3
既・未婚(F3)	既婚	2638	621	1957	60
		100.0	23.5	74.2	2.3
	未婚、離婚、死別	859	188	663	8
		100.0	21.9	77.2	0.9
最終学歴(F4)	中学・高校	1037	217	794	26
		100.0	20.9	76.6	2.5
	専門学校	351	68	280	3
		100.0	19.4	79.8	0.9
	短大・高専	443	91	344	8
	100.0	20.5	77.7	1.8	
	大学・大学院	1663	425	1205	33
		100.0	25.6	72.5	2.0
事務局長か、それ以外か	事務局長	2132	493	1565	74
		100.0	23.1	73.4	3.5
	それ以外	1452	333	1118	1
		100.0	22.9	77.0	0.1
活動形態(問17)	正規職員	1649	260	1363	26
		100.0	15.8	82.7	1.6
	非正規職員	639	170	464	5
		100.0	26.6	72.6	0.8
	有償ボランティア	268	72	191	5
		100.0	26.9	71.3	1.9
	無償事務局ボランティア	685	216	448	21
	100.0	31.5	65.4	3.1	
	無償その他ボランティア	260	85	166	9
		100.0	32.7	63.8	3.5
	インターン	-	-	-	-
		-	-	-	-
活動開始年(問1)	2011年以降	1190	314	863	13
		100.0	26.4	72.5	1.1
	2010年以前	2316	492	1764	60
		100.0	21.2	76.2	2.6
現在のNPOからの年収(F15)	0円	931	291	616	24
		100.0	31.3	66.2	2.6
	2～50万円未満	458	133	315	10
		100.0	29.0	68.8	2.2
	50～100万円未満	270	79	185	6
		100.0	29.3	68.5	2.2
	100～200万円未満	618	96	513	9
	100.0	15.5	83.0	1.5	
	200～300万円未満	645	103	536	6
		100.0	16.0	83.1	0.9
	300万円以上	434	56	373	5
		100.0	12.9	85.9	1.2
世帯年収(F15)	200万円未満	265	71	190	4
		100.0	26.8	71.7	1.5
	200～400万円未満	854	179	662	13
		100.0	21.0	77.5	1.5
	400～500万円未満	422	99	319	4
		100.0	23.5	75.6	0.9
	500～700万円未満	555	120	425	10
	100.0	21.6	76.6	1.8	
	700～1000万円未満	462	117	336	9
		100.0	25.3	72.7	1.9
	1000万円以上	340	82	255	3
		100.0	24.1	75.0	0.9
震災支援活動を行ったか(問13)	行った(1、2、3を選択)	906	182	707	17
		100.0	20.1	78.0	1.9
	行っていない(4を選択)	1713	400	1279	34
		100.0	23.4	74.7	2.0
	現在のNPOでは震災支援事業は行っていない(5を選択)	916	233	667	16
		100.0	25.4	72.8	1.7

【資格が役立っている】

問10付問 NPO法人の仕事に役立っている資格

	総数	看護師	准看護師	社会福祉士	作業療法士	理学療法士	柔道整復師	歯科衛生士	心理カウンセラー	精神保健福祉士	保健師
全体	2683	57	26	73	7	2	2	2	32	51	4
	100.0	2.1	1.0	2.7	0.3	0.1	0.1	0.1	1.2	1.9	0.1
性別(F1)											
男性	1284	19	9	41	3	1	2	-	11	20	-
	100.0	1.5	0.7	3.2	0.2	0.1	0.2	-	0.9	1.6	-
女性	1339	37	16	31	4	1	-	2	20	27	3
	100.0	2.8	1.2	2.3	0.3	0.1	-	0.1	1.5	2.0	0.2
年齢(F2)											
19歳以下	-	-	-	-	-	-	-	-	-	-	-
	-	-	-	-	-	-	-	-	-	-	-
20歳代	151	-	-	3	2	-	-	-	1	5	-
	100.0	-	-	2.0	1.3	-	-	-	0.7	3.3	-
30歳代	382	6	1	16	2	1	1	-	3	12	-
	100.0	1.6	0.3	4.2	0.5	0.3	0.3	-	0.8	3.1	-
40歳代	499	7	5	15	1	1	-	1	5	10	-
	100.0	1.4	1.0	3.0	0.2	0.2	-	0.2	1.0	2.0	-
50歳代	654	14	7	12	2	-	1	1	5	10	1
	100.0	2.1	1.1	1.8	0.3	-	0.2	0.2	0.8	1.5	0.2
60歳代	655	21	9	19	-	-	-	-	12	11	1
	100.0	3.2	1.4	2.9	-	-	-	-	1.8	1.7	0.2
70歳以上	279	8	3	7	-	-	-	-	5	-	1
	100.0	2.9	1.1	2.5	-	-	-	-	1.8	-	0.4
既・未婚(F3)											
既婚	1957	43	21	52	5	1	2	2	26	27	3
	100.0	2.2	1.1	2.7	0.3	0.1	0.1	0.1	1.3	1.4	0.2
未婚、離婚、死別	663	13	4	20	2	-	-	-	5	21	-
	100.0	2.0	0.6	3.0	0.3	-	-	-	0.8	3.2	-
最終学歴(F4)											
中学・高校	794	14	8	6	-	-	-	-	5	1	-
	100.0	1.8	1.0	0.8	-	-	-	-	0.6	0.1	-
専門学校	280	17	8	1	2	-	1	2	2	7	1
	100.0	6.1	2.9	0.4	0.7	-	0.4	0.7	0.7	2.5	0.4
短大・高専	344	11	3	3	1	1	-	-	6	5	1
	100.0	3.2	0.9	0.9	0.3	0.3	-	-	1.7	1.5	0.3
大学・大学院	1205	15	6	62	4	1	1	-	18	35	1
	100.0	1.2	0.5	5.1	0.3	0.1	0.1	-	1.5	2.9	0.1
事務局長か、それ以外か											
事務局長	1565	47	25	48	4	1	2	2	23	38	3
	100.0	3.0	1.6	3.1	0.3	0.1	0.1	0.1	1.5	2.4	0.2
それ以外	1118	10	1	25	3	1	-	-	9	13	1
	100.0	0.9	0.1	2.2	0.3	0.1	-	-	0.8	1.2	0.1
活動形態(問17)											
正規職員	1363	27	12	57	5	1	-	1	7	39	2
	100.0	2.0	0.9	4.2	0.4	0.1	-	0.1	0.5	2.9	0.1
非正規職員	464	10	4	6	-	-	-	1	11	4	-
	100.0	2.2	0.9	1.3	-	-	-	0.2	2.4	0.9	-
有償ボランティア	191	6	1	4	-	1	-	-	6	-	-
	100.0	3.1	0.5	2.1	-	0.5	-	-	3.1	-	-
無償事務局ボランティア	448	6	4	6	1	-	1	-	4	5	-
	100.0	1.3	0.9	1.3	0.2	-	0.2	-	0.9	1.1	-
無償その他ボランティア	166	6	3	-	1	-	1	-	3	2	1
	100.0	3.6	1.8	-	0.6	-	0.6	-	1.8	1.2	0.6
インターン	-	-	-	-	-	-	-	-	-	-	-
	-	-	-	-	-	-	-	-	-	-	-
活動開始年(問1)											
2011年以降	863	13	2	15	1	1	2	1	8	16	1
	100.0	1.5	0.2	1.7	0.1	0.1	0.2	0.1	0.9	1.9	0.1
2010年以前	1764	43	24	58	6	1	-	1	22	35	3
	100.0	2.4	1.4	3.3	0.3	0.1	-	0.1	1.2	2.0	0.2
現在のNPOからの年収(F15)											
0円	616	13	5	4	2	-	1	1	9	6	1
	100.0	2.1	0.8	0.6	0.3	-	0.2	0.2	1.5	1.0	0.2
2~50万円未満	315	7	1	7	-	-	1	-	9	1	-
	100.0	2.2	0.3	2.2	-	-	0.3	-	2.9	0.3	-
50~100万円未満	185	4	3	3	-	-	-	-	3	2	-
	100.0	2.2	1.6	1.6	-	-	-	-	1.6	1.1	-
100~200万円未満	513	10	9	11	1	-	-	-	4	10	-
	100.0	1.9	1.8	2.1	0.2	-	-	-	0.8	1.9	-
200~300万円未満	536	8	1	18	2	-	-	-	1	14	-
	100.0	1.5	0.2	3.4	0.4	-	-	-	0.2	2.6	-
300万円以上	373	10	3	26	2	1	-	1	6	15	2
	100.0	2.7	0.8	7.0	0.5	0.3	-	0.3	1.6	4.0	0.5
世帯年収(F15)											
200万円未満	190	3	1	3	-	-	-	-	1	2	-
	100.0	1.6	0.5	1.6	-	-	-	-	0.5	1.1	-
200~400万円未満	662	13	6	16	1	-	-	-	7	10	1
	100.0	2.0	0.9	2.4	0.2	-	-	-	1.1	1.5	0.2
400~500万円未満	319	7	2	4	1	-	-	-	7	4	-
	100.0	2.2	0.6	1.3	0.3	-	-	-	2.2	1.3	-
500~700万円未満	425	4	1	16	4	-	1	-	3	12	-
	100.0	0.9	0.2	3.8	0.9	-	0.2	-	0.7	2.8	-
700~1000万円未満	336	6	2	7	1	1	-	-	4	8	-
	100.0	1.8	0.6	2.1	0.3	0.3	-	-	1.2	2.4	-
1000万円以上	255	10	2	11	-	-	-	-	3	1	2
	100.0	3.9	0.8	4.3	-	-	-	-	1.2	0.4	0.8
震災支援活動を行ったか(問13)											
行った(1、2、3を選択)	707	10	7	21	3	-	-	1	11	7	-
	100.0	1.4	1.0	3.0	0.4	-	-	0.1	1.6	1.0	-
行っていない(4を選択)	1279	30	14	35	3	-	-	1	17	26	3
	100.0	2.3	1.1	2.7	0.2	-	-	0.1	1.3	2.0	0.2
現在のNPOでは震災支援事業は行っていない(5を選択)	667	15	4	17	1	2	2	-	4	15	1
	100.0	2.2	0.6	2.5	0.1	0.3	0.3	-	0.6	2.2	0.1

【資格が役立っている】

問10付問 NPO法人の仕事に役立っている資格(続き)

	総数	介護福祉士	ホームヘルパー	栄養士	保育士・幼稚園教諭	教員免許(小・中・高)	医療事務	医師	弁護士	理・美容師	簿記資格
全体	2683	233	173	2	75	93	2	8	1	3	208
	100.0	8.7	6.4	0.1	2.8	3.5	0.1	0.3	0.0	0.1	7.8
性別(F1)											
男性	1284	69	73	-	4	47	-	6	1	2	86
	100.0	5.4	5.7	-	0.3	3.7	-	0.5	0.1	0.2	6.7
女性	1339	162	99	2	69	41	2	2	-	1	120
	100.0	12.1	7.4	0.1	5.2	3.1	0.1	0.1	-	0.1	9.0
年齢(F2)											
19歳以下	-	-	-	-	-	-	-	-	-	-	-
	-	-	-	-	-	-	-	-	-	-	-
20歳代	151	11	10	-	2	7	-	-	-	-	4
	100.0	7.3	6.6	-	1.3	4.6	-	-	-	-	2.6
30歳代	382	39	13	-	13	12	1	1	1	-	31
	100.0	10.2	3.4	-	3.4	3.1	0.3	0.3	0.3	-	8.1
40歳代	499	59	37	-	12	10	-	2	-	1	36
	100.0	11.8	7.4	-	2.4	2.0	-	0.4	-	0.2	7.2
50歳代	654	80	39	-	25	19	1	2	-	-	54
	100.0	12.2	6.0	-	3.8	2.9	0.2	0.3	-	-	8.3
60歳代	655	37	49	-	18	20	-	2	-	2	55
	100.0	5.6	7.5	-	2.7	3.1	-	0.3	-	0.3	8.4
70歳以上	279	5	22	2	3	20	-	1	-	-	26
	100.0	1.8	7.9	0.7	1.1	7.2	-	0.4	-	-	9.3
既・未婚(F3)											
既婚	1957	166	128	2	52	69	1	7	1	2	155
	100.0	8.5	6.5	0.1	2.7	3.5	0.1	0.4	0.1	0.1	7.9
未婚・離婚・死別	663	65	43	-	21	19	1	1	-	1	51
	100.0	9.8	6.5	-	3.2	2.9	0.2	0.2	-	0.2	7.7
最終学歴(F4)											
中学・高校	794	75	75	-	6	-	-	-	-	1	105
	100.0	9.4	9.4	-	0.8	-	-	-	-	0.1	13.2
専門学校	280	40	18	-	9	-	-	-	-	1	14
	100.0	14.3	6.4	-	3.2	-	-	-	-	0.4	5.0
短大・高専	344	51	25	1	45	2	-	-	-	-	29
	100.0	14.8	7.3	0.3	13.1	0.6	-	-	-	-	8.4
大学・大学院	1205	65	53	1	13	86	2	8	1	1	58
	100.0	5.4	4.4	0.1	1.1	7.1	0.2	0.7	0.1	0.1	4.8
事務局長か、それ以外か											
事務局長	1565	108	98	1	46	64	2	8	1	3	149
	100.0	6.9	6.3	0.1	2.9	4.1	0.1	0.5	0.1	0.2	9.5
それ以外	1118	125	75	1	29	29	-	-	-	-	59
	100.0	11.2	6.7	0.1	2.6	2.6	-	-	-	-	5.3
活動形態(問17)											
正規職員	1363	201	108	1	39	36	2	-	-	1	96
	100.0	14.7	7.9	0.1	2.9	2.6	0.1	-	-	0.1	7.0
非正規職員	464	20	36	-	20	14	-	-	-	-	49
	100.0	4.3	7.8	-	4.3	3.0	-	-	-	-	10.6
有償ボランティア	191	2	11	-	6	8	-	1	-	2	11
	100.0	1.0	5.8	-	3.1	4.2	-	0.5	-	1.0	5.8
無償事務局ボランティア	448	5	5	-	6	27	-	6	1	-	45
	100.0	1.1	1.1	-	1.3	6.0	-	1.3	0.2	-	10.0
無償その他ボランティア	166	1	7	1	3	6	-	1	-	-	3
	100.0	0.6	4.2	0.6	1.8	3.6	-	0.6	-	-	1.8
インターン	-	-	-	-	-	-	-	-	-	-	-
	-	-	-	-	-	-	-	-	-	-	-
活動開始年(問1)											
2011年以降	863	43	58	-	25	30	1	3	-	2	72
	100.0	5.0	6.7	-	2.9	3.5	0.1	0.3	-	0.2	8.3
2010年以前	1764	183	110	2	47	60	1	5	1	1	131
	100.0	10.4	6.2	0.1	2.7	3.4	0.1	0.3	0.1	0.1	7.4
現在のNPOからの年収(F15)											
0円	616	12	17	1	10	26	-	6	1	1	53
	100.0	1.9	2.8	0.2	1.6	4.2	-	1.0	0.2	0.2	8.6
2~50万円未満	315	8	22	-	13	9	-	1	-	1	20
	100.0	2.5	7.0	-	4.1	2.9	-	0.3	-	0.3	6.3
50~100万円未満	185	3	21	-	5	6	-	-	-	-	19
	100.0	1.6	11.4	-	2.7	3.2	-	-	-	-	10.3
100~200万円未満	513	48	40	1	22	18	-	-	-	-	51
	100.0	9.4	7.8	0.2	4.3	3.5	-	-	-	-	9.9
200~300万円未満	536	92	48	-	9	13	1	-	-	1	39
	100.0	17.2	9.0	-	1.7	2.4	0.2	-	-	0.2	7.3
300万円以上	373	63	16	-	10	9	1	-	-	-	22
	100.0	16.9	4.3	-	2.7	2.4	0.3	-	-	-	5.9
世帯年収(F15)											
200万円未満	190	17	13	-	2	5	-	-	-	-	9
	100.0	8.9	6.8	-	1.1	2.6	-	-	-	-	4.7
200~400万円未満	662	51	44	-	18	21	-	-	-	-	48
	100.0	7.7	6.6	-	2.7	3.2	-	-	-	-	7.3
400~500万円未満	319	27	23	-	11	11	-	-	-	-	32
	100.0	8.5	7.2	-	3.4	3.4	-	-	-	-	10.0
500~700万円未満	425	48	24	1	10	18	1	-	-	-	34
	100.0	11.3	5.6	0.2	2.4	4.2	0.2	-	-	-	8.0
700~1000万円未満	336	29	25	-	12	9	-	-	-	1	26
	100.0	8.6	7.4	-	3.6	2.7	-	-	-	0.3	7.7
1000万円以上	255	25	9	-	6	12	-	5	1	1	18
	100.0	9.8	3.5	-	2.4	4.7	-	2.0	0.4	0.4	7.1
震災支援活動を行ったか(問13)											
行った(1、2、3を選択)	707	59	34	1	23	21	-	2	-	-	45
	100.0	8.3	4.8	0.1	3.3	3.0	-	0.3	-	-	6.4
行っていない(4を選択)	1279	116	99	-	36	41	1	3	1	2	101
	100.0	9.1	7.7	-	2.8	3.2	0.1	0.2	0.1	0.2	7.9
現在のNPOでは震災支援事業は行っていない(5を選択)	667	55	38	1	16	28	1	3	-	1	58
	100.0	8.2	5.7	0.1	2.4	4.2	0.1	0.4	-	0.1	8.7

【資格が役立っている】

問10付問 NPO法人の仕事に役立っている資格(続き)

	総数	パソコン関連資格	語学関連資格	普通自動車免許	大型・特殊自動車免許	司法書士	税理士	行政書士	その他	無回答
全体	2683	153	37	568	23	2	3	23	430	390
	100.0	5.7	1.4	21.2	0.9	0.1	0.1	0.9	16.0	14.5
性別(F1)										
男性	1284	76	9	324	22	2	3	20	249	185
	100.0	5.9	0.7	25.2	1.7	0.2	0.2	1.6	19.4	14.4
女性	1339	74	27	229	-	-	-	3	170	197
	100.0	5.5	2.0	17.1	-	-	-	0.2	12.7	14.7
年齢(F2)										
19歳以下	-	-	-	-	-	-	-	-	-	-
	-	-	-	-	-	-	-	-	-	-
20歳代	151	17	1	30	-	-	-	1	10	47
	100.0	11.3	0.7	19.9	-	-	-	0.7	6.6	31.1
30歳代	382	27	9	85	1	-	1	2	32	72
	100.0	7.1	2.4	22.3	0.3	-	0.3	0.5	8.4	18.8
40歳代	499	29	6	105	1	2	-	3	67	84
	100.0	5.8	1.2	21.0	0.2	0.4	-	0.6	13.4	16.8
50歳代	654	35	9	132	8	-	1	7	120	69
	100.0	5.4	1.4	20.2	1.2	-	0.2	1.1	18.3	10.6
60歳代	655	29	9	141	10	-	1	6	121	82
	100.0	4.4	1.4	21.5	1.5	-	0.2	0.9	18.5	12.5
70歳以上	279	13	2	60	2	-	-	4	67	28
	100.0	4.7	0.7	21.5	0.7	-	-	1.4	24.0	10.0
既・未婚(F3)										
既婚	1957	99	22	427	18	2	3	16	343	262
	100.0	5.1	1.1	21.8	0.9	0.1	0.2	0.8	17.5	13.4
未婚、離婚、死別	663	51	14	126	4	-	-	7	74	120
	100.0	7.7	2.1	19.0	0.6	-	-	1.1	11.2	18.1
最終学歴(F4)										
中学・高校	794	44	-	190	13	-	-	3	122	126
	100.0	5.5	-	23.9	1.6	-	-	0.4	15.4	15.9
専門学校	280	19	2	59	2	-	-	-	35	40
	100.0	6.8	0.7	21.1	0.7	-	-	-	12.5	14.3
短大・高専	344	23	6	50	1	-	-	-	38	42
	100.0	6.7	1.7	14.5	0.3	-	-	-	11.0	12.2
大学・大学院	1205	64	28	255	6	2	3	20	223	173
	100.0	5.3	2.3	21.2	0.5	0.2	0.2	1.7	18.5	14.4
事務局長か、それ以外か										
事務局長	1565	69	20	370	17	1	3	21	314	77
	100.0	4.4	1.3	23.6	1.1	0.1	0.2	1.3	20.1	4.9
それ以外	1118	84	17	198	6	1	-	2	116	313
	100.0	7.5	1.5	17.7	0.5	0.1	-	0.2	10.4	28.0
活動形態(問17)										
正規職員	1363	59	15	275	7	-	-	5	190	177
	100.0	4.3	1.1	20.2	0.5	-	-	0.4	13.9	13.0
非正規職員	464	35	8	96	2	-	-	3	52	93
	100.0	7.5	1.7	20.7	0.4	-	-	0.6	11.2	20.0
有償ボランティア	191	17	3	47	4	-	-	4	38	19
	100.0	8.9	1.6	24.6	2.1	-	-	2.1	19.9	9.9
無償事務局ボランティア	448	32	9	100	5	1	2	10	113	54
	100.0	7.1	2.0	22.3	1.1	0.2	0.4	2.2	25.2	12.1
無償その他ボランティア	166	8	1	33	4	1	1	1	33	45
	100.0	4.8	0.6	19.9	2.4	0.6	0.6	0.6	19.9	27.1
インターン	-	-	-	-	-	-	-	-	-	-
	-	-	-	-	-	-	-	-	-	-
活動開始年(問1)										
2011年以降	863	62	16	197	6	-	1	5	104	178
	100.0	7.2	1.9	22.8	0.7	-	0.1	0.6	12.1	20.6
2010年以前	1764	88	19	363	16	2	2	18	317	205
	100.0	5.0	1.1	20.6	0.9	0.1	0.1	1.0	18.0	11.6
現在のNPOからの年収(F15)										
0円	616	41	12	135	8	2	3	10	127	109
	100.0	6.7	1.9	21.9	1.3	0.3	0.5	1.6	20.6	17.7
2~50万円未満	315	29	6	68	3	-	-	1	58	50
	100.0	9.2	1.9	21.6	1.0	-	-	0.3	18.4	15.9
50~100万円未満	185	12	2	45	1	-	-	2	26	28
	100.0	6.5	1.1	24.3	0.5	-	-	1.1	14.1	15.1
100~200万円未満	513	29	7	97	4	-	-	2	60	89
	100.0	5.7	1.4	18.9	0.8	-	-	0.4	11.7	17.3
200~300万円未満	536	26	5	111	5	-	-	4	65	73
	100.0	4.9	0.9	20.7	0.9	-	-	0.7	12.1	13.6
300万円以上	373	9	4	73	1	-	-	3	68	28
	100.0	2.4	1.1	19.6	0.3	-	-	0.8	18.2	7.5
世帯年収(F15)										
200万円未満	190	12	4	39	2	-	-	1	30	46
	100.0	6.3	2.1	20.5	1.1	-	-	0.5	15.8	24.2
200~400万円未満	662	45	6	152	2	1	-	11	90	119
	100.0	6.8	0.9	23.0	0.3	0.2	-	1.7	13.6	18.0
400~500万円未満	319	24	5	65	2	-	-	6	48	40
	100.0	7.5	1.6	20.4	0.6	-	-	1.9	15.0	12.5
500~700万円未満	425	27	7	86	2	1	1	1	55	68
	100.0	6.4	1.6	20.2	0.5	0.2	0.2	0.2	12.9	16.0
700~1000万円未満	336	12	3	67	3	-	1	1	63	55
	100.0	3.6	0.9	19.9	0.9	-	0.3	0.3	18.8	16.4
1000万円以上	255	17	6	44	4	-	1	3	47	27
	100.0	6.7	2.4	17.3	1.6	-	0.4	1.2	18.4	10.6
震災支援活動を行ったか(問13)										
行った(1、2、3を選択)	707	41	13	166	8	1	-	8	122	103
	100.0	5.8	1.8	23.5	1.1	0.1	-	1.1	17.3	14.6
行っていない(4を選択)	1279	64	19	253	10	1	3	12	198	190
	100.0	5.0	1.5	19.8	0.8	0.1	0.2	0.9	15.5	14.9
現在のNPOでは震災支援事業は行っていない(5を選択)	667	47	5	141	5	-	-	3	109	95
	100.0	7.0	0.7	21.1	0.7	-	-	0.4	16.3	14.2

【資格が役立っている】

問10付問 NPO法人の仕事に役立っている資格(「その他」の自由回答を分類)

	総数	看護師	准看護師	社会福祉士	作業療法士	理学療法士	柔道整復師	歯科衛生士	心理カウンセラー	精神保健福祉士	保健師
全体	2683	57	26	73	7	2	2	2	32	51	4
	100.0	2.1	1.0	2.7	0.3	0.1	0.1	0.1	1.2	1.9	0.1
性別(F1)											
男性	1284	19	9	41	3	1	2	-	11	20	-
	100.0	1.5	0.7	3.2	0.2	0.1	0.2	-	0.9	1.6	-
女性	1339	37	16	31	4	1	-	2	20	27	3
	100.0	2.8	1.2	2.3	0.3	0.1	-	0.1	1.5	2.0	0.2
年齢(F2)											
19歳以下	-	-	-	-	-	-	-	-	-	-	-
	-	-	-	-	-	-	-	-	-	-	-
20歳代	151	-	-	3	2	-	-	-	1	5	-
	100.0	-	-	2.0	1.3	-	-	-	0.7	3.3	-
30歳代	382	6	1	16	2	1	1	-	3	12	-
	100.0	1.6	0.3	4.2	0.5	0.3	0.3	-	0.8	3.1	-
40歳代	499	7	5	15	1	1	-	1	5	10	-
	100.0	1.4	1.0	3.0	0.2	0.2	-	0.2	1.0	2.0	-
50歳代	654	14	7	12	2	-	1	1	5	10	1
	100.0	2.1	1.1	1.8	0.3	-	0.2	0.2	0.8	1.5	0.2
60歳代	655	21	9	19	-	-	-	-	12	11	1
	100.0	3.2	1.4	2.9	-	-	-	-	1.8	1.7	0.2
70歳以上	279	8	3	7	-	-	-	-	5	-	1
	100.0	2.9	1.1	2.5	-	-	-	-	1.8	-	0.4
既・未婚(F3)											
既婚	1957	43	21	52	5	1	2	2	26	27	3
	100.0	2.2	1.1	2.7	0.3	0.1	0.1	0.1	1.3	1.4	0.2
未婚、離婚、死別	663	13	4	20	2	-	-	-	5	21	-
	100.0	2.0	0.6	3.0	0.3	-	-	-	0.8	3.2	-
最終学歴(F4)											
中学・高校	794	14	8	6	-	-	-	-	5	1	-
	100.0	1.8	1.0	0.8	-	-	-	-	0.6	0.1	-
専門学校	280	17	8	1	2	-	1	2	2	7	1
	100.0	6.1	2.9	0.4	0.7	-	0.4	0.7	0.7	2.5	0.4
短大・高専	344	11	3	3	1	1	-	-	6	5	1
	100.0	3.2	0.9	0.9	0.3	0.3	-	-	1.7	1.5	0.3
大学・大学院	1205	15	6	62	4	1	1	-	18	35	1
	100.0	1.2	0.5	5.1	0.3	0.1	0.1	-	1.5	2.9	0.1
事務局長か、それ以外か											
事務局長	1565	47	25	48	4	1	2	2	23	38	3
	100.0	3.0	1.6	3.1	0.3	0.1	0.1	0.1	1.5	2.4	0.2
それ以外	1118	10	1	25	3	1	-	-	9	13	1
	100.0	0.9	0.1	2.2	0.3	0.1	-	-	0.8	1.2	0.1
活動形態(問17)											
正規職員	1363	27	12	57	5	1	-	1	7	39	2
	100.0	2.0	0.9	4.2	0.4	0.1	-	0.1	0.5	2.9	0.1
非正規職員	464	10	4	6	-	-	-	1	11	4	-
	100.0	2.2	0.9	1.3	-	-	-	0.2	2.4	0.9	-
有償ボランティア	191	6	1	4	-	1	-	-	6	-	-
	100.0	3.1	0.5	2.1	-	0.5	-	-	3.1	-	-
無償事務局ボランティア	448	6	4	6	1	-	1	-	4	5	-
	100.0	1.3	0.9	1.3	0.2	-	0.2	-	0.9	1.1	-
無償その他ボランティア	166	6	3	-	1	-	1	-	3	2	1
	100.0	3.6	1.8	-	0.6	-	0.6	-	1.8	1.2	0.6
インターン	-	-	-	-	-	-	-	-	-	-	-
	-	-	-	-	-	-	-	-	-	-	-
活動開始年(問1)											
2011年以降	863	13	2	15	1	1	2	1	8	16	1
	100.0	1.5	0.2	1.7	0.1	0.1	0.2	0.1	0.9	1.9	0.1
2010年以前	1764	43	24	58	6	1	-	1	22	35	3
	100.0	2.4	1.4	3.3	0.3	0.1	-	0.1	1.2	2.0	0.2
現在のNPOからの年収(F15)											
0円	616	13	5	4	2	-	1	1	9	6	1
	100.0	2.1	0.8	0.6	0.3	-	0.2	0.2	1.5	1.0	0.2
2~50万円未満	315	7	1	7	-	-	1	-	9	1	-
	100.0	2.2	0.3	2.2	-	-	0.3	-	2.9	0.3	-
50~100万円未満	185	4	3	3	-	-	-	-	3	2	-
	100.0	2.2	1.6	1.6	-	-	-	-	1.6	1.1	-
100~200万円未満	513	10	9	11	1	-	-	-	4	10	-
	100.0	1.9	1.8	2.1	0.2	-	-	-	0.8	1.9	-
200~300万円未満	536	8	1	18	2	-	-	-	1	14	-
	100.0	1.5	0.2	3.4	0.4	-	-	-	0.2	2.6	-
300万円以上	373	10	3	26	2	1	-	1	6	15	2
	100.0	2.7	0.8	7.0	0.5	0.3	-	0.3	1.6	4.0	0.5
世帯年収(F15)											
200万円未満	190	3	1	3	-	-	-	-	1	2	-
	100.0	1.6	0.5	1.6	-	-	-	-	0.5	1.1	-
200~400万円未満	662	13	6	16	1	-	-	-	7	10	1
	100.0	2.0	0.9	2.4	0.2	-	-	-	1.1	1.5	0.2
400~500万円未満	319	7	2	4	1	-	-	-	7	4	-
	100.0	2.2	0.6	1.3	0.3	-	-	-	2.2	1.3	-
500~700万円未満	425	4	1	16	4	-	1	-	3	12	-
	100.0	0.9	0.2	3.8	0.9	-	0.2	-	0.7	2.8	-
700~1000万円未満	336	6	2	7	1	1	-	-	4	8	-
	100.0	1.8	0.6	2.1	0.3	0.3	-	-	1.2	2.4	-
1000万円以上	255	10	2	11	-	-	-	-	3	1	2
	100.0	3.9	0.8	4.3	-	-	-	-	1.2	0.4	0.8
震災支援活動を行ったか(問13)											
行った(1、2、3を選択)	707	10	7	21	3	-	-	1	11	7	-
	100.0	1.4	1.0	3.0	0.4	-	-	0.1	1.6	1.0	-
行っていない(4を選択)	1279	30	14	35	3	-	-	1	17	26	3
	100.0	2.3	1.1	2.7	0.2	-	-	0.1	1.3	2.0	0.2
現在のNPOでは震災支援事業は行っていない(5を選択)	667	15	4	17	1	2	2	-	4	15	1
	100.0	2.2	0.6	2.5	0.1	0.3	0.3	-	0.6	2.2	0.1

【資格が役立っている】

問10付問 NPO法人の仕事に役立っている資格(「その他」の自由回答を分類)(続き)

	総数	介護福祉士	ホームヘルパー	栄養士	保育士・幼稚園教諭	教員免許(小・中・高)	医療事務	医師	弁護士	理・美容師	簿記資格
全体	2683	233	173	2	75	93	2	8	1	3	208
	100.0	8.7	6.4	0.1	2.8	3.5	0.1	0.3	0.0	0.1	7.8
性別(F1)											
男性	1284	69	73	-	4	47	-	6	1	2	86
	100.0	5.4	5.7	-	0.3	3.7	-	0.5	0.1	0.2	6.7
女性	1339	162	99	2	69	41	2	2	-	1	120
	100.0	12.1	7.4	0.1	5.2	3.1	0.1	0.1	-	0.1	9.0
年齢(F2)											
19歳以下	-	-	-	-	-	-	-	-	-	-	-
	-	-	-	-	-	-	-	-	-	-	-
20歳代	151	11	10	-	2	7	-	-	-	-	4
	100.0	7.3	6.6	-	1.3	4.6	-	-	-	-	2.6
30歳代	382	39	13	-	13	12	1	1	1	-	31
	100.0	10.2	3.4	-	3.4	3.1	0.3	0.3	0.3	-	8.1
40歳代	499	59	37	-	12	10	-	2	-	1	36
	100.0	11.8	7.4	-	2.4	2.0	-	0.4	-	0.2	7.2
50歳代	654	80	39	-	25	19	1	2	-	-	54
	100.0	12.2	6.0	-	3.8	2.9	0.2	0.3	-	-	8.3
60歳代	655	37	49	-	18	20	-	2	-	2	55
	100.0	5.6	7.5	-	2.7	3.1	-	0.3	-	0.3	8.4
70歳以上	279	5	22	2	3	20	-	1	-	-	26
	100.0	1.8	7.9	0.7	1.1	7.2	-	0.4	-	-	9.3
既・未婚(F3)											
既婚	1957	166	128	2	52	69	1	7	1	2	155
	100.0	8.5	6.5	0.1	2.7	3.5	0.1	0.4	0.1	0.1	7.9
未婚・離婚・死別	663	65	43	-	21	19	1	1	-	1	51
	100.0	9.8	6.5	-	3.2	2.9	0.2	0.2	-	0.2	7.7
最終学歴(F4)											
中学・高校	794	75	75	-	6	-	-	-	-	1	105
	100.0	9.4	9.4	-	0.8	-	-	-	-	0.1	13.2
専門学校	280	40	18	-	9	-	-	-	-	1	14
	100.0	14.3	6.4	-	3.2	-	-	-	-	0.4	5.0
短大・高専	344	51	25	1	45	2	-	-	-	-	29
	100.0	14.8	7.3	0.3	13.1	0.6	-	-	-	-	8.4
大学・大学院	1205	65	53	1	13	86	2	8	1	1	58
	100.0	5.4	4.4	0.1	1.1	7.1	0.2	0.7	0.1	0.1	4.8
事務局長か、それ以外か											
事務局長	1565	108	98	1	46	64	2	8	1	3	149
	100.0	6.9	6.3	0.1	2.9	4.1	0.1	0.5	0.1	0.2	9.5
それ以外	1118	125	75	1	29	29	-	-	-	-	59
	100.0	11.2	6.7	0.1	2.6	2.6	-	-	-	-	5.3
活動形態(問17)											
正規職員	1363	201	108	1	39	36	2	-	-	1	96
	100.0	14.7	7.9	0.1	2.9	2.6	0.1	-	-	0.1	7.0
非正規職員	464	20	36	-	20	14	-	-	-	-	49
	100.0	4.3	7.8	-	4.3	3.0	-	-	-	-	10.6
有償ボランティア	191	2	11	-	6	8	-	1	-	2	11
	100.0	1.0	5.8	-	3.1	4.2	-	0.5	-	1.0	5.8
無償事務局ボランティア	448	5	5	-	6	27	-	6	1	-	45
	100.0	1.1	1.1	-	1.3	6.0	-	1.3	0.2	-	10.0
無償その他ボランティア	166	1	7	1	3	6	-	1	-	-	3
	100.0	0.6	4.2	0.6	1.8	3.6	-	0.6	-	-	1.8
インターン	-	-	-	-	-	-	-	-	-	-	-
	-	-	-	-	-	-	-	-	-	-	-
活動開始年(問1)											
2011年以降	863	43	58	-	25	30	1	3	-	2	72
	100.0	5.0	6.7	-	2.9	3.5	0.1	0.3	-	0.2	8.3
2010年以前	1764	183	110	2	47	60	1	5	1	1	131
	100.0	10.4	6.2	0.1	2.7	3.4	0.1	0.3	0.1	0.1	7.4
現在のNPOからの年収(F15)											
0円	616	12	17	1	10	26	-	6	1	1	53
	100.0	1.9	2.8	0.2	1.6	4.2	-	1.0	0.2	0.2	8.6
2~50万円未満	315	8	22	-	13	9	-	1	-	1	20
	100.0	2.5	7.0	-	4.1	2.9	-	0.3	-	0.3	6.3
50~100万円未満	185	3	21	-	5	6	-	-	-	-	19
	100.0	1.6	11.4	-	2.7	3.2	-	-	-	-	10.3
100~200万円未満	513	48	40	1	22	18	-	-	-	-	51
	100.0	9.4	7.8	0.2	4.3	3.5	-	-	-	-	9.9
200~300万円未満	536	92	48	-	9	13	1	-	-	1	39
	100.0	17.2	9.0	-	1.7	2.4	0.2	-	-	0.2	7.3
300万円以上	373	63	16	-	10	9	1	-	-	-	22
	100.0	16.9	4.3	-	2.7	2.4	0.3	-	-	-	5.9
世帯年収(F15)											
200万円未満	190	17	13	-	2	5	-	-	-	-	9
	100.0	8.9	6.8	-	1.1	2.6	-	-	-	-	4.7
200~400万円未満	662	51	44	-	18	21	-	-	-	-	48
	100.0	7.7	6.6	-	2.7	3.2	-	-	-	-	7.3
400~500万円未満	319	27	23	-	11	11	-	-	-	-	32
	100.0	8.5	7.2	-	3.4	3.4	-	-	-	-	10.0
500~700万円未満	425	48	24	1	10	18	1	-	-	-	34
	100.0	11.3	5.6	0.2	2.4	4.2	0.2	-	-	-	8.0
700~1000万円未満	336	29	25	-	12	9	-	-	-	1	26
	100.0	8.6	7.4	-	3.6	2.7	-	-	-	0.3	7.7
1000万円以上	255	25	9	-	6	12	-	5	1	1	18
	100.0	9.8	3.5	-	2.4	4.7	-	2.0	0.4	0.4	7.1
震災支援活動を行ったか(問13)											
行った(1、2、3を選択)	707	59	34	1	23	21	-	2	-	-	45
	100.0	8.3	4.8	0.1	3.3	3.0	-	0.3	-	-	6.4
行っていない(4を選択)	1279	116	99	-	36	41	1	3	1	2	101
	100.0	9.1	7.7	-	2.8	3.2	0.1	0.2	0.1	0.2	7.9
現在のNPOでは震災支援事業は行っていない(5を選択)	667	55	38	1	16	28	1	3	-	1	58
	100.0	8.2	5.7	0.1	2.4	4.2	0.1	0.4	-	0.1	8.7

【資格が役立っている】

問10付問 NPO法人の仕事に役立っている資格(「その他」の自由回答を分類)(続き)

	総数	パソコン関連資格	語学関連資格	普通自動車免許	大型・特殊自動車免許	司法書士	税理士	行政書士	その他(建築士)	その他(調理師)	その他(技術士)
全体	2683	153	37	568	23	2	3	23	22	10	11
	100.0	5.7	1.4	21.2	0.9	0.1	0.1	0.9	0.8	0.4	0.4
性別(F1)											
男性	1284	76	9	324	22	2	3	20	19	4	10
	100.0	5.9	0.7	25.2	1.7	0.2	0.2	1.6	1.5	0.3	0.8
女性	1339	74	27	229	-	-	-	3	2	6	-
	100.0	5.5	2.0	17.1	-	-	-	0.2	0.1	0.4	-
年齢(F2)											
19歳以下	-	-	-	-	-	-	-	-	-	-	-
	-	-	-	-	-	-	-	-	-	-	-
20歳代	151	17	1	30	-	-	-	1	-	1	-
	100.0	11.3	0.7	19.9	-	-	-	0.7	-	0.7	-
30歳代	382	27	9	85	1	-	1	2	-	1	-
	100.0	7.1	2.4	22.3	0.3	-	0.3	0.5	-	0.3	-
40歳代	499	29	6	105	1	2	-	3	4	1	1
	100.0	5.8	1.2	21.0	0.2	0.4	-	0.6	0.8	0.2	0.2
50歳代	654	35	9	132	8	-	1	7	9	3	1
	100.0	5.4	1.4	20.2	1.2	-	0.2	1.1	1.4	0.5	0.2
60歳代	655	29	9	141	10	-	1	6	6	4	5
	100.0	4.4	1.4	21.5	1.5	-	0.2	0.9	0.9	0.6	0.8
70歳以上	279	13	2	60	2	-	-	4	2	-	3
	100.0	4.7	0.7	21.5	0.7	-	-	1.4	0.7	-	1.1
既・未婚(F3)											
既婚	1957	99	22	427	18	2	3	16	21	7	10
	100.0	5.1	1.1	21.8	0.9	0.1	0.2	0.8	1.1	0.4	0.5
未婚、離婚、死別	663	51	14	126	4	-	-	7	-	3	-
	100.0	7.7	2.1	19.0	0.6	-	-	1.1	-	0.5	-
最終学歴(F4)											
中学・高校	794	44	-	190	13	-	-	3	3	7	-
	100.0	5.5	-	23.9	1.6	-	-	0.4	0.4	0.9	-
専門学校	280	19	2	59	2	-	-	-	2	1	-
	100.0	6.8	0.7	21.1	0.7	-	-	-	0.7	0.4	-
短大・高専	344	23	6	50	1	-	-	-	-	1	-
	100.0	6.7	1.7	14.5	0.3	-	-	-	-	0.3	-
大学・大学院	1205	64	28	255	6	2	3	20	16	1	10
	100.0	5.3	2.3	21.2	0.5	0.2	0.2	1.7	1.3	0.1	0.8
事務局長か、それ以外か											
事務局長	1565	69	20	370	17	1	3	21	18	5	10
	100.0	4.4	1.3	23.6	1.1	0.1	0.2	1.3	1.2	0.3	0.6
それ以外	1118	84	17	198	6	1	-	2	4	5	1
	100.0	7.5	1.5	17.7	0.5	0.1	-	0.2	0.4	0.4	0.1
活動形態(問17)											
正規職員	1363	59	15	275	7	-	-	5	1	6	-
	100.0	4.3	1.1	20.2	0.5	-	-	0.4	0.1	0.4	-
非正規職員	464	35	8	96	2	-	-	3	1	1	-
	100.0	7.5	1.7	20.7	0.4	-	-	0.6	0.2	0.2	-
有償ボランティア	191	17	3	47	4	-	-	4	4	1	2
	100.0	8.9	1.6	24.6	2.1	-	-	2.1	2.1	0.5	1.0
無償事務局ボランティア	448	32	9	100	5	1	2	10	12	2	7
	100.0	7.1	2.0	22.3	1.1	0.2	0.4	2.2	2.7	0.4	1.6
無償その他ボランティア	166	8	1	33	4	1	1	1	4	-	2
	100.0	4.8	0.6	19.9	2.4	0.6	0.6	0.6	2.4	-	1.2
インターン	-	-	-	-	-	-	-	-	-	-	-
	-	-	-	-	-	-	-	-	-	-	-
活動開始年(問1)											
2011年以降	863	62	16	197	6	-	1	5	7	2	2
	100.0	7.2	1.9	22.8	0.7	-	0.1	0.6	0.8	0.2	0.2
2010年以前	1764	88	19	363	16	2	2	18	15	8	9
	100.0	5.0	1.1	20.6	0.9	0.1	0.1	1.0	0.9	0.5	0.5
現在のNPOからの年収(F15)											
0円	616	41	12	135	8	2	3	10	12	4	7
	100.0	6.7	1.9	21.9	1.3	0.3	0.5	1.6	1.9	0.6	1.1
2~50万円未満	315	29	6	68	3	-	-	1	5	-	3
	100.0	9.2	1.9	21.6	1.0	-	-	0.3	1.6	-	1.0
50~100万円未満	185	12	2	45	1	-	-	2	3	1	-
	100.0	6.5	1.1	24.3	0.5	-	-	1.1	1.6	0.5	-
100~200万円未満	513	29	7	97	4	-	-	2	-	2	-
	100.0	5.7	1.4	18.9	0.8	-	-	0.4	-	0.4	-
200~300万円未満	536	26	5	111	5	-	-	4	-	1	-
	100.0	4.9	0.9	20.7	0.9	-	-	0.7	-	0.2	-
300万円以上	373	9	4	73	1	-	-	3	-	1	-
	100.0	2.4	1.1	19.6	0.3	-	-	0.8	-	0.3	-
世帯年収(F15)											
200万円未満	190	12	4	39	2	-	-	1	1	2	1
	100.0	6.3	2.1	20.5	1.1	-	-	0.5	0.5	1.1	0.5
200~400万円未満	662	45	6	152	2	1	-	11	5	1	3
	100.0	6.8	0.9	23.0	0.3	0.2	-	1.7	0.8	0.2	0.5
400~500万円未満	319	24	5	65	2	-	-	6	4	1	2
	100.0	7.5	1.6	20.4	0.6	-	-	1.9	1.3	0.3	0.6
500~700万円未満	425	27	7	86	2	1	1	1	1	1	-
	100.0	6.4	1.6	20.2	0.5	0.2	0.2	0.2	0.2	0.2	-
700~1000万円未満	336	12	3	67	3	-	1	1	4	3	1
	100.0	3.6	0.9	19.9	0.9	-	0.3	0.3	1.2	0.9	0.3
1000万円以上	255	17	6	44	4	-	1	3	4	-	1
	100.0	6.7	2.4	17.3	1.6	-	0.4	1.2	1.6	-	0.4
震災支援活動を行ったか(問13)											
行った(1、2、3を選択)	707	41	13	166	8	1	-	8	3	4	3
	100.0	5.8	1.8	23.5	1.1	0.1	-	1.1	0.4	0.6	0.4
行っていない(4を選択)	1279	64	19	253	10	1	3	12	12	4	3
	100.0	5.0	1.5	19.8	0.8	0.1	0.2	0.9	0.9	0.3	0.2
現在のNPOでは震災支援事業は行っていない(5を選択)	667	47	5	141	5	-	-	3	7	2	5
	100.0	7.0	0.7	21.1	0.7	-	-	0.4	1.0	0.3	0.7

【資格が役立っている】

問10付問 NPO法人の仕事に役立っている資格(「その他」の自由回答を分類)(続き)

	総数	その他(宅地建物取引主任者)	その他(社会福祉主事)	その他(衛生管理者)	その他(キャリア・コンサルタント)	その他(危険物取扱者)	その他(社会保険労務士)	その他(消費生活相談関連資格)	その他(相談支援員)	その他(船舶免許)	その他(ファイナンシャル・プランナー)
全体	2683	1	20	3	13	-	10	9	9	7	6
	100.0	0.0	0.7	0.1	0.5	-	0.4	0.3	0.3	0.3	0.2
性別(F1)											
男性	1284	1	12	1	9	-	8	1	6	7	5
	100.0	0.1	0.9	0.1	0.7	-	0.6	0.1	0.5	0.5	0.4
女性	1339	-	8	2	4	-	2	8	3	-	1
	100.0	-	0.6	0.1	0.3	-	0.1	0.6	0.2	-	0.1
年齢(F2)											
19歳以下	-	-	-	-	-	-	-	-	-	-	-
	151	-	3	-	-	-	-	-	-	-	-
	100.0	-	2.0	-	-	-	-	-	-	-	-
20歳代	382	-	2	-	3	-	-	-	5	-	-
	100.0	-	0.5	-	0.8	-	-	-	1.3	-	-
30歳代	499	-	5	1	3	-	3	1	2	-	1
	100.0	-	1.0	0.2	0.6	-	0.6	0.2	0.4	-	0.2
40歳代	654	-	5	1	2	-	3	7	2	1	1
	100.0	-	0.8	0.2	0.3	-	0.5	1.1	0.3	0.2	0.2
50歳代	655	-	2	-	5	-	2	1	-	4	4
	100.0	-	0.3	-	0.8	-	0.3	0.2	-	0.6	0.6
60歳代	279	1	3	1	-	-	2	-	-	1	-
	100.0	0.4	1.1	0.4	-	-	0.7	-	-	0.4	-
70歳以上	1957	1	13	3	9	-	8	7	5	6	5
	100.0	0.1	0.7	0.2	0.5	-	0.4	0.4	0.3	0.3	0.3
既・未婚(F3)											
既婚	663	-	7	-	4	-	2	2	4	-	1
	100.0	-	1.1	-	0.6	-	0.3	0.3	0.6	-	0.2
未婚・離婚・死別	794	-	4	1	1	-	3	2	4	4	2
	100.0	-	0.5	0.1	0.1	-	0.4	0.3	0.5	0.5	0.3
最終学歴(F4)											
中学・高校	280	-	3	-	-	-	-	-	1	-	1
	100.0	-	1.1	-	-	-	-	-	0.4	-	0.4
専門学校	344	-	1	1	-	-	1	3	1	-	-
	100.0	-	0.3	0.3	-	-	0.3	0.9	0.3	-	-
短大・高専	1205	1	12	1	12	-	6	4	3	3	3
	100.0	0.1	1.0	0.1	1.0	-	0.5	0.3	0.2	0.2	0.2
大学・大学院	1565	1	14	2	9	-	10	3	5	7	5
	100.0	0.1	0.9	0.1	0.6	-	0.6	0.2	0.3	0.4	0.3
事務局長か、それ以外か											
事務局長	1118	-	6	1	4	-	-	6	4	-	1
	100.0	-	0.5	0.1	0.4	-	-	0.5	0.4	-	0.1
それ以外	1363	1	18	1	8	-	4	4	7	2	1
	100.0	0.1	1.3	0.1	0.6	-	0.3	0.3	0.5	0.1	0.1
活動形態(問17)											
正規職員	464	-	1	1	2	-	2	4	2	-	-
	100.0	-	0.2	0.2	0.4	-	0.4	0.9	0.4	-	-
非正規職員	191	-	-	-	-	-	-	-	-	1	-
	100.0	-	-	-	-	-	-	-	-	0.5	-
有償ボランティア	448	-	1	1	3	-	4	1	-	1	5
	100.0	-	0.2	0.2	0.7	-	0.9	0.2	-	0.2	1.1
無償事務局ボランティア	166	-	-	-	-	-	-	-	-	3	-
	100.0	-	-	-	-	-	-	-	-	1.8	-
無償その他ボランティア	-	-	-	-	-	-	-	-	-	-	-
	-	-	-	-	-	-	-	-	-	-	-
インターン	863	-	5	-	3	-	1	2	3	-	2
	100.0	-	0.6	-	0.3	-	0.1	0.2	0.3	-	0.2
活動開始年(問1)											
2011年以降	1764	1	15	3	10	-	8	7	6	7	4
	100.0	0.1	0.9	0.2	0.6	-	0.5	0.4	0.3	0.4	0.2
2010年以前	616	-	1	-	3	-	4	-	1	3	5
	100.0	-	0.2	-	0.5	-	0.6	-	0.2	0.5	0.8
現在のNPOからの年収(F15)											
0円	315	-	1	-	-	-	2	1	1	2	-
	100.0	-	0.3	-	-	-	0.6	0.3	0.3	0.6	-
2~50万円未満	185	-	1	-	1	-	-	-	1	-	1
	100.0	-	0.5	-	0.5	-	-	-	0.5	-	0.5
50~100万円未満	513	-	3	2	1	-	-	3	2	-	-
	100.0	-	0.6	0.4	0.2	-	-	0.6	0.4	-	-
100~200万円未満	536	1	6	-	3	-	4	3	3	-	-
	100.0	0.2	1.1	-	0.6	-	0.7	0.6	0.6	-	-
200~300万円未満	373	-	6	-	5	-	-	2	1	2	-
	100.0	-	1.6	-	1.3	-	-	0.5	0.3	0.5	-
300万円以上	190	-	2	-	-	-	1	1	1	-	-
	100.0	-	1.1	-	-	-	0.5	0.5	0.5	-	-
世帯年収(F15)											
200万円未満	662	-	3	1	6	-	1	1	4	-	1
	100.0	-	0.5	0.2	0.9	-	0.2	0.2	0.6	-	0.2
200~400万円未満	319	-	2	-	1	-	1	-	-	-	-
	100.0	-	0.6	-	0.3	-	0.3	-	-	-	-
400~500万円未満	425	1	-	1	1	-	1	2	-	1	1
	100.0	0.2	-	0.2	0.2	-	0.2	0.5	-	0.2	0.2
500~700万円未満	336	-	4	-	1	-	-	3	2	2	1
	100.0	-	1.2	-	0.3	-	-	0.9	0.6	0.6	0.3
700~1000万円未満	255	-	3	-	3	-	2	2	-	1	1
	100.0	-	1.2	-	1.2	-	0.8	0.8	-	0.4	0.4
1000万円以上	707	-	5	3	6	-	2	1	3	2	1
	100.0	-	0.7	0.4	0.8	-	0.3	0.1	0.4	0.3	0.1
震災支援活動を行ったか(問13)											
行った(1、2、3を選択)	1279	1	8	-	5	-	6	4	4	3	3
	100.0	0.1	0.6	-	0.4	-	0.5	0.3	0.3	0.2	0.2
行っていない(4を選択)	667	-	7	-	2	-	2	4	2	2	2
	100.0	-	1.0	-	0.3	-	0.3	0.6	0.3	0.3	0.3
現在のNPOでは震災支援事業は行っていない(5を選択)											

【資格が役立っている】

問10付問 NPO法人の仕事に役立っている資格(「その他」の自由回答を分類)(続き)

	総数	その他(司書)	その他(学芸員)	その他(社会教育主事)	その他(福祉・住環境コーディネーター)	その他(介護支援専門員)	その他(防火管理者)	その他(秘書検定)	その他(サービスマネジメント)	その他(測量士)	その他(薬剤師)
全体	2683	2	4	4	2	54	1	-	13	1	2
	100.0	0.1	0.1	0.1	0.1	2.0	0.0	-	0.5	0.0	0.1
性別(F1)											
男性	1284	-	3	4	1	13	1	-	5	1	2
	100.0	-	0.2	0.3	0.1	1.0	0.1	-	0.4	0.1	0.2
女性	1339	1	1	-	1	40	-	-	7	-	-
	100.0	0.1	0.1	-	0.1	3.0	-	-	0.5	-	-
年齢(F2)											
19歳以下	-	-	-	-	-	-	-	-	-	-	-
	100.0	-	-	-	-	-	-	-	-	-	-
20歳代	151	-	-	-	-	-	-	-	-	-	-
	100.0	-	-	-	-	-	-	-	-	-	-
30歳代	382	-	-	1	-	3	-	-	-	-	-
	100.0	-	-	0.3	-	0.8	-	-	-	-	-
40歳代	499	-	2	-	-	13	-	-	4	-	-
	100.0	-	0.4	-	-	2.6	-	-	0.8	-	-
50歳代	654	1	1	-	1	19	1	-	4	1	-
	100.0	0.2	0.2	-	0.2	2.9	0.2	-	0.6	0.2	-
60歳代	655	-	1	1	1	17	-	-	3	-	2
	100.0	-	0.2	0.2	0.2	2.6	-	-	0.5	-	0.3
70歳以上	279	-	-	2	-	1	-	-	1	-	-
	100.0	-	-	0.7	-	0.4	-	-	0.4	-	-
既・未婚(F3)											
既婚	1957	1	4	4	2	43	1	-	10	1	2
	100.0	0.1	0.2	0.2	0.1	2.2	0.1	-	0.5	0.1	0.1
未婚、離婚、死別	663	-	-	-	-	10	-	-	2	-	-
	100.0	-	-	-	-	1.5	-	-	0.3	-	-
最終学歴(F4)											
中学・高校	794	-	-	2	-	19	-	-	7	-	-
	100.0	-	-	0.3	-	2.4	-	-	0.9	-	-
専門学校	280	-	-	-	-	5	-	-	3	1	-
	100.0	-	-	-	-	1.8	-	-	1.1	0.4	-
短大・高専	344	-	-	-	-	14	-	-	1	-	-
	100.0	-	-	-	-	4.1	-	-	0.3	-	-
大学・大学院	1205	1	4	2	2	15	1	-	1	-	2
	100.0	0.1	0.3	0.2	0.2	1.2	0.1	-	0.1	-	0.2
事務局長か、それ以外か											
事務局長	1565	1	2	3	1	28	1	-	9	-	1
	100.0	0.1	0.1	0.2	0.1	1.8	0.1	-	0.6	-	0.1
それ以外	1118	1	2	1	1	26	-	-	4	1	1
	100.0	0.1	0.2	0.1	0.1	2.3	-	-	0.4	0.1	0.1
活動形態(問17)											
正規職員	1363	-	1	3	1	46	-	-	11	-	2
	100.0	-	0.1	0.2	0.1	3.4	-	-	0.8	-	0.1
非正規職員	464	1	1	-	-	4	-	-	1	-	-
	100.0	0.2	0.2	-	-	0.9	-	-	0.2	-	-
有償ボランティア	191	-	-	-	-	-	-	-	-	-	-
	100.0	-	-	-	-	-	-	-	-	-	-
無償事務局ボランティア	448	1	2	1	-	3	1	-	-	-	-
	100.0	0.2	0.4	0.2	-	0.7	0.2	-	-	-	-
無償その他ボランティア	166	-	-	-	1	1	-	-	1	1	-
	100.0	-	-	-	0.6	0.6	-	-	0.6	0.6	-
インターン	-	-	-	-	-	-	-	-	-	-	-
	100.0	-	-	-	-	-	-	-	-	-	-
活動開始年(問1)											
2011年以降	863	-	1	3	1	8	-	-	3	-	1
	100.0	-	0.1	0.3	0.1	0.9	-	-	0.3	-	0.1
2010年以前	1764	2	3	1	1	45	-	-	9	1	1
	100.0	0.1	0.2	0.1	0.1	2.6	-	-	0.5	0.1	0.1
現在のNPOからの年収(F15)											
0円	616	1	2	1	1	4	1	-	1	1	-
	100.0	0.2	0.3	0.2	0.2	0.6	0.2	-	0.2	0.2	-
2~50万円未満	315	-	-	-	-	1	-	-	-	-	-
	100.0	-	-	-	-	0.3	-	-	-	-	-
50~100万円未満	185	-	1	-	-	1	-	-	-	-	-
	100.0	-	0.5	-	-	0.5	-	-	-	-	-
100~200万円未満	513	-	-	1	-	8	-	-	5	-	1
	100.0	-	-	0.2	-	1.6	-	-	1.0	-	0.2
200~300万円未満	536	-	-	2	1	12	-	-	3	-	-
	100.0	-	-	0.4	0.2	2.2	-	-	0.6	-	-
300万円以上	373	-	1	-	-	25	-	-	3	-	1
	100.0	-	0.3	-	-	6.7	-	-	0.8	-	0.3
世帯年収(F15)											
200万円未満	190	-	-	1	-	3	-	-	-	-	-
	100.0	-	-	0.5	-	1.6	-	-	-	-	-
200~400万円未満	662	-	1	1	-	6	1	-	2	-	-
	100.0	-	0.2	0.2	-	0.9	0.2	-	0.3	-	-
400~500万円未満	319	-	-	-	1	5	-	-	-	-	1
	100.0	-	-	-	0.3	1.6	-	-	-	-	0.3
500~700万円未満	425	-	1	1	-	15	-	-	2	-	-
	100.0	-	0.2	0.2	-	3.5	-	-	0.5	-	-
700~1000万円未満	336	-	2	-	-	9	-	-	2	-	1
	100.0	-	0.6	-	-	2.7	-	-	0.6	-	0.3
1000万円以上	255	-	-	-	-	5	-	-	2	1	-
	100.0	-	-	-	-	2.0	-	-	0.8	0.4	-
震災支援活動を行ったか(問13)											
行った(1、2、3を選択)	707	2	-	3	1	15	1	-	2	-	1
	100.0	0.3	-	0.4	0.1	2.1	0.1	-	0.3	-	0.1
行っていない(4を選択)	1279	-	2	-	1	29	-	-	9	1	1
	100.0	-	0.2	-	0.1	2.3	-	-	0.7	0.1	0.1
現在のNPOでは震災支援事業は行っていない(5を選択)	667	-	2	1	-	10	-	-	2	-	-
	100.0	-	0.3	0.1	-	1.5	-	-	0.3	-	-

【資格が役立っている】

問10付問 NPO法人の仕事に役立っている資格(「その他」の自由回答を分類)(続き)

		総数	その他	無回答
全体		2683	226	390
		100.0	8.4	14.5
性別(F1)	男性	1284	136	185
		100.0	10.6	14.4
	女性	1339	84	197
		100.0	6.3	14.7
年齢(F2)	19歳以下	-	-	-
		-	-	-
	20歳代	151	6	47
		100.0	4.0	31.1
	30歳代	382	17	72
		100.0	4.5	18.8
	40歳代	499	26	84
		100.0	5.2	16.8
	50歳代	654	57	69
		100.0	8.7	10.6
既・未婚(F3)	既婚	1957	180	262
		100.0	9.2	13.4
	未婚、離婚、死別	663	39	120
	100.0	5.9	18.1	
最終学歴(F4)	中学・高校	794	63	126
		100.0	7.9	15.9
	専門学校	280	18	40
		100.0	6.4	14.3
	短大・高专	344	15	42
	100.0	4.4	12.2	
	大学・大学院	1205	123	173
	100.0	10.2	14.4	
事務局長か、それ以外か	事務局長	1565	179	77
		100.0	11.4	4.9
	それ以外	1118	47	313
	100.0	4.2	28.0	
活動形態(問17)	正規職員	1363	73	177
		100.0	5.4	13.0
	非正規職員	464	31	93
		100.0	6.7	20.0
	有償ボランティア	191	30	19
		100.0	15.7	9.9
	無償事務局ボランティア	448	68	54
	100.0	15.2	12.1	
	無償その他ボランティア	166	20	45
	100.0	12.0	27.1	
	インターン	-	-	-
	-	-	-	
活動開始年(問1)	2011年以降	863	60	178
		100.0	7.0	20.6
	2010年以前	1764	161	205
	100.0	9.1	11.6	
現在のNPOからの年収(F15)	0円	616	75	109
		100.0	12.2	17.7
	2~50万円未満	315	42	50
		100.0	13.3	15.9
	50~100万円未満	185	16	28
		100.0	8.6	15.1
	100~200万円未満	513	32	89
	100.0	6.2	17.3	
	200~300万円未満	536	26	73
	100.0	4.9	13.6	
	300万円以上	373	21	28
	100.0	5.6	7.5	
世帯年収(F15)	200万円未満	190	17	46
		100.0	8.9	24.2
	200~400万円未満	662	53	119
		100.0	8.0	18.0
	400~500万円未満	319	30	40
		100.0	9.4	12.5
	500~700万円未満	425	26	68
	100.0	6.1	16.0	
	700~1000万円未満	336	28	55
	100.0	8.3	16.4	
	1000万円以上	255	22	27
	100.0	8.6	10.6	
震災支援活動を行ったか(問13)	行った(1、2、3を選択)	707	64	103
		100.0	9.1	14.6
	行っていない(4を選択)	1279	102	190
		100.0	8.0	14.9
	現在のNPOでは震災支援事業は行っていない(5を選択)	667	59	95
	100.0	8.8	14.2	

【全数】

問11 活動を始めてから現在に至るまでの取り組み意欲

		総数	意欲は上がっている	変わっていない	意欲は下がっている	無回答
全体		4165	1227	2273	483	182
		100.0	29.5	54.6	11.6	4.4
性別(F1)	男性	2049	576	1197	234	42
		100.0	28.1	58.4	11.4	2.0
	女性	1909	624	1022	233	30
		100.0	32.7	53.5	12.2	1.6
年齢(F2)	19歳以下	6	4	2	-	-
		100.0	66.7	33.3	-	-
	20歳代	224	94	98	29	3
		100.0	42.0	43.8	12.9	1.3
	30歳代	512	193	249	61	9
		100.0	37.7	48.6	11.9	1.8
	40歳代	705	262	355	84	4
		100.0	37.2	50.4	11.9	0.6
	50歳代	938	270	525	127	16
		100.0	28.8	56.0	13.5	1.7
既・未婚(F3)	60歳代	1072	254	678	117	23
		100.0	23.7	63.2	10.9	2.1
	70歳以上	494	119	310	49	16
		100.0	24.1	62.8	9.9	3.2
既・未婚(F3)	既婚	2986	870	1718	338	60
		100.0	29.1	57.5	11.3	2.0
	未婚、離婚、死別	966	328	497	129	12
		100.0	34.0	51.4	13.4	1.2
最終学歴(F4)	中学・高校	1194	371	650	154	19
		100.0	31.1	54.4	12.9	1.6
	専門学校	372	120	206	43	3
		100.0	32.3	55.4	11.6	0.8
	短大・高专	500	150	290	52	8
	100.0	30.0	58.0	10.4	1.6	
	大学・大学院	1882	557	1066	219	40
		100.0	29.6	56.6	11.6	2.1
事務局長か、それ以外か	事務局長	2466	674	1435	269	88
		100.0	27.3	58.2	10.9	3.6
	それ以外	1699	553	838	214	94
		100.0	32.5	49.3	12.6	5.5
活動形態(問17)	正規職員	1790	626	924	210	30
		100.0	35.0	51.6	11.7	1.7
	非正規職員	710	225	392	88	5
		100.0	31.7	55.2	12.4	0.7
	有償ボランティア	316	82	192	35	7
		100.0	25.9	60.8	11.1	2.2
	無償事務局ボランティア	826	187	513	105	21
	100.0	22.6	62.1	12.7	2.5	
	無償その他ボランティア	311	82	194	31	4
		100.0	26.4	62.4	10.0	1.3
	インターン	1	1	-	-	-
		100.0	100.0	-	-	-
活動開始年(問1)	2011年以降	1362	474	690	157	41
		100.0	34.8	50.7	11.5	3.0
	2010年以前	2669	730	1528	320	91
		100.0	27.4	57.2	12.0	3.4
現在のNPOからの年収(F15)	0円	1107	293	669	123	22
		100.0	26.5	60.4	11.1	2.0
	2~50万円未満	529	142	315	62	10
		100.0	26.8	59.5	11.7	1.9
	50~100万円未満	306	95	172	39	-
		100.0	31.0	56.2	12.7	-
	100~200万円未満	680	227	349	89	15
	100.0	33.4	51.3	13.1	2.2	
	200~300万円未満	691	233	360	91	7
	100.0	33.7	52.1	13.2	1.0	
	300万円以上	467	163	252	43	9
		100.0	34.9	54.0	9.2	1.9
世帯年収(F15)	200万円未満	307	99	166	37	5
		100.0	32.2	54.1	12.1	1.6
	200~400万円未満	960	291	534	125	10
		100.0	30.3	55.6	13.0	1.0
	400~500万円未満	473	133	271	62	7
		100.0	28.1	57.3	13.1	1.5
	500~700万円未満	613	206	333	66	8
	100.0	33.6	54.3	10.8	1.3	
	700~1000万円未満	510	154	285	60	11
	100.0	30.2	55.9	11.8	2.2	
	1000万円以上	381	115	215	44	7
		100.0	30.2	56.4	11.5	1.8
震災支援活動を行ったか(問13)	行った(1、2、3を選択)	1004	353	528	115	8
		100.0	35.2	52.6	11.5	0.8
	行っていない(4を選択)	1921	577	1105	224	15
		100.0	30.0	57.5	11.7	0.8
	現在のNPOでは震災支援事業は行っていない(5を選択)	1037	281	611	141	4
		100.0	27.1	58.9	13.6	0.4

【全数】

問12(a)組織運営やミッションの方針決定

		総数	かなり関与している	やや関与している	あまり関与していない	関与していない	無回答	関与している(計)	関与していない(計)
全体		4165	2026	902	576	479	182	2928	1055
		100.0	48.6	21.7	13.8	11.5	4.4	70.3	25.3
性別(F1)	男性	2049	1267	427	191	124	40	1694	315
		100.0	61.8	20.8	9.3	6.1	2.0	82.7	15.4
	女性	1909	710	450	374	343	32	1160	717
		100.0	37.2	23.6	19.6	18.0	1.7	60.8	37.6
年齢(F2)	19歳以下	6	1	3	1	1	-	4	2
		100.0	16.7	50.0	16.7	16.7	-	66.7	33.3
	20歳代	224	30	73	67	54	-	103	121
		100.0	13.4	32.6	29.9	24.1	-	46.0	54.0
	30歳代	512	141	151	117	95	8	292	212
		100.0	27.5	29.5	22.9	18.6	1.6	57.0	41.4
	40歳代	705	276	165	146	113	5	441	259
		100.0	39.1	23.4	20.7	16.0	0.7	62.6	36.7
	50歳代	938	492	202	122	110	12	694	232
		100.0	52.5	21.5	13.0	11.7	1.3	74.0	24.7
	60歳代	1072	690	200	86	67	29	890	153
		100.0	64.4	18.7	8.0	6.3	2.7	83.0	14.3
	70歳以上	494	343	82	25	27	17	425	52
		100.0	69.4	16.6	5.1	5.5	3.4	86.0	10.5
既・未婚(F3)	既婚	2986	1642	618	361	303	62	2260	664
		100.0	55.0	20.7	12.1	10.1	2.1	75.7	22.2
	未婚、離婚、死別	966	331	258	203	164	10	589	367
		100.0	34.3	26.7	21.0	17.0	1.0	61.0	38.0
最終学歴(F4)	中学・高校	1194	570	275	174	150	25	845	324
		100.0	47.7	23.0	14.6	12.6	2.1	70.8	27.1
	専門学校	372	140	105	66	57	4	245	123
		100.0	37.6	28.2	17.7	15.3	1.1	65.9	33.1
	短大・高专	500	193	114	96	88	9	307	184
	100.0	38.6	22.8	19.2	17.6	1.8	61.4	36.8	
	大学・大学院	1882	1075	377	225	172	33	1452	397
		100.0	57.1	20.0	12.0	9.1	1.8	77.2	21.1
事務局長か、それ以外か	事務局長	2466	1737	439	140	62	88	2176	202
		100.0	70.4	17.8	5.7	2.5	3.6	88.2	8.2
	それ以外	1699	289	463	436	417	94	752	853
	100.0	17.0	27.3	25.7	24.5	5.5	44.3	50.2	
活動形態(問17)	正規職員	1790	888	423	268	186	25	1311	454
		100.0	49.6	23.6	15.0	10.4	1.4	73.2	25.4
	非正規職員	710	168	181	175	177	9	349	352
		100.0	23.7	25.5	24.6	24.9	1.3	49.2	49.6
	有償ボランティア	316	174	69	29	38	6	243	67
		100.0	55.1	21.8	9.2	12.0	1.9	76.9	21.2
	無償事務局ボランティア	826	586	144	54	22	20	730	76
	100.0	70.9	17.4	6.5	2.7	2.4	88.4	9.2	
	無償その他ボランティア	311	156	61	42	47	5	217	89
		100.0	50.2	19.6	13.5	15.1	1.6	69.8	28.6
	インターン	1	-	-	-	1	-	-	1
		100.0	-	-	-	100.0	-	-	100.0
活動開始年(問1)	2011年以降	1362	470	314	263	271	44	784	534
		100.0	34.5	23.1	19.3	19.9	3.2	57.6	39.2
	2010年以前	2669	1521	566	294	202	86	2087	496
	100.0	57.0	21.2	11.0	7.6	3.2	78.2	18.6	
現在のNPOからの年収(F15)	0円	1107	674	207	105	98	23	881	203
		100.0	60.9	18.7	9.5	8.9	2.1	79.6	18.3
	2~50万円未満	529	240	117	80	84	8	357	164
		100.0	45.4	22.1	15.1	15.9	1.5	67.5	31.0
	50~100万円未満	306	118	77	57	50	4	195	107
		100.0	38.6	25.2	18.6	16.3	1.3	63.7	35.0
	100~200万円未満	680	238	168	146	119	9	406	265
	100.0	35.0	24.7	21.5	17.5	1.3	59.7	39.0	
	200~300万円未満	691	281	195	118	87	10	476	205
		100.0	40.7	28.2	17.1	12.6	1.4	68.9	29.7
	300万円以上	467	332	80	38	13	4	412	51
		100.0	71.1	17.1	8.1	2.8	0.9	88.2	10.9
世帯年収(F15)	200万円未満	307	93	66	74	70	4	159	144
		100.0	30.3	21.5	24.1	22.8	1.3	51.8	46.9
	200~400万円未満	960	395	245	167	144	9	640	311
		100.0	41.1	25.5	17.4	15.0	0.9	66.7	32.4
	400~500万円未満	473	222	117	71	59	4	339	130
		100.0	46.9	24.7	15.0	12.5	0.8	71.7	27.5
	500~700万円未満	613	307	141	78	80	7	448	158
	100.0	50.1	23.0	12.7	13.1	1.1	73.1	25.8	
	700~1000万円未満	510	270	107	72	53	8	377	125
		100.0	52.9	21.0	14.1	10.4	1.6	73.9	24.5
	1000万円以上	381	235	63	51	29	3	298	80
		100.0	61.7	16.5	13.4	7.6	0.8	78.2	21.0
震災支援活動を行ったか(問13)	行った(1、2、3を選択)	1004	604	213	119	59	9	817	178
		100.0	60.2	21.2	11.9	5.9	0.9	81.4	17.7
	行っていない(4を選択)	1921	890	408	314	298	11	1298	612
	100.0	46.3	21.2	16.3	15.5	0.6	67.6	31.9	
	現在のNPOでは震災支援事業は行っていない(5を選択)	1037	502	268	140	120	7	770	260
		100.0	48.4	25.8	13.5	11.6	0.7	74.3	25.1

【全数】

問12(b)組織の全般的な業務の管理

		総数	かなり関与している	やや関与している	あまり関与していない	関与していない	無回答	関与している(計)	関与していない(計)
全体		4165	2106	982	469	425	183	3088	894
		100.0	50.6	23.6	11.3	10.2	4.4	74.1	21.5
性別(F1)	男性	2049	1278	443	178	110	40	1721	288
		100.0	62.4	21.6	8.7	5.4	2.0	84.0	14.1
	女性	1909	774	520	281	302	32	1294	583
		100.0	40.5	27.2	14.7	15.8	1.7	67.8	30.5
年齢(F2)	19歳以下	6	1	2	2	1	-	3	3
		100.0	16.7	33.3	33.3	16.7	-	50.0	50.0
	20歳代	224	41	75	63	45	-	116	108
		100.0	18.3	33.5	28.1	20.1	-	51.8	48.2
	30歳代	512	172	174	86	73	7	346	159
		100.0	33.6	34.0	16.8	14.3	1.4	67.6	31.1
	40歳代	705	306	179	117	97	6	485	214
		100.0	43.4	25.4	16.6	13.8	0.9	68.8	30.4
	50歳代	938	505	230	90	102	11	735	192
		100.0	53.8	24.5	9.6	10.9	1.2	78.4	20.5
既・未婚(F3)	既婚	2986	1686	684	291	266	59	2370	557
		100.0	56.5	22.9	9.7	8.9	2.0	79.4	18.7
	未婚、離婚、死別	966	363	278	167	146	12	641	313
	100.0	37.6	28.8	17.3	15.1	1.2	66.4	32.4	
最終学歴(F4)	中学・高校	1194	590	291	161	127	25	881	288
		100.0	49.4	24.4	13.5	10.6	2.1	73.8	24.1
	専門学校	372	157	101	54	54	6	258	108
		100.0	42.2	27.2	14.5	14.5	1.6	69.4	29.0
	短大・高专	500	203	147	67	77	6	350	144
	100.0	40.6	29.4	13.4	15.4	1.2	70.0	28.8	
大学・大学院	1882	1101	419	175	154	33	1520	329	
	100.0	58.5	22.3	9.3	8.2	1.8	80.8	17.5	
事務局長か、それ以外か	事務局長	2466	1805	442	85	45	89	2247	130
		100.0	73.2	17.9	3.4	1.8	3.6	91.1	5.3
	それ以外	1699	301	540	384	380	94	841	764
	100.0	17.7	31.8	22.6	22.4	5.5	49.5	45.0	
活動形態(問17)	正規職員	1790	957	454	201	154	24	1411	355
		100.0	53.5	25.4	11.2	8.6	1.3	78.8	19.8
	非正規職員	710	185	222	144	150	9	407	294
		100.0	26.1	31.3	20.3	21.1	1.3	57.3	41.4
	有償ボランティア	316	176	55	38	41	6	231	79
		100.0	55.7	17.4	12.0	13.0	1.9	73.1	25.0
	無償事務局ボランティア	826	587	166	33	20	20	753	53
	100.0	71.1	20.1	4.0	2.4	2.4	91.2	6.4	
無償その他ボランティア	311	138	69	48	52	4	207	100	
	100.0	44.4	22.2	15.4	16.7	1.3	66.6	32.2	
インターン	1	-	-	-	1	-	-	1	
	100.0	-	-	-	100.0	-	-	100.0	
活動開始年(問1)	2011年以降	1362	495	371	214	240	42	866	454
		100.0	36.3	27.2	15.7	17.6	3.1	63.6	33.3
	2010年以前	2669	1569	587	243	181	89	2156	424
	100.0	58.8	22.0	9.1	6.8	3.3	80.8	15.9	
現在のNPOからの年収(F15)	0円	1107	678	229	77	97	26	907	174
		100.0	61.2	20.7	7.0	8.8	2.3	81.9	15.7
	2~50万円未満	529	230	119	95	76	9	349	171
		100.0	43.5	22.5	18.0	14.4	1.7	66.0	32.3
	50~100万円未満	306	132	80	57	35	2	212	92
		100.0	43.1	26.1	18.6	11.4	0.7	69.3	30.1
	100~200万円未満	680	250	211	106	103	10	461	209
	100.0	36.8	31.0	15.6	15.1	1.5	67.8	30.7	
200~300万円未満	691	318	205	85	73	10	523	158	
	100.0	46.0	29.7	12.3	10.6	1.4	75.7	22.9	
300万円以上	467	342	84	24	13	4	426	37	
	100.0	73.2	18.0	5.1	2.8	0.9	91.2	7.9	
世帯年収(F15)	200万円未満	307	100	75	67	62	3	175	129
		100.0	32.6	24.4	21.8	20.2	1.0	57.0	42.0
	200~400万円未満	960	412	268	140	130	10	680	270
		100.0	42.9	27.9	14.6	13.5	1.0	70.8	28.1
	400~500万円未満	473	239	124	53	53	4	363	106
		100.0	50.5	26.2	11.2	11.2	0.8	76.7	22.4
	500~700万円未満	613	313	161	65	69	5	474	134
	100.0	51.1	26.3	10.6	11.3	0.8	77.3	21.9	
700~1000万円未満	510	274	125	59	44	8	399	103	
	100.0	53.7	24.5	11.6	8.6	1.6	78.2	20.2	
1000万円以上	381	239	75	39	25	3	314	64	
	100.0	62.7	19.7	10.2	6.6	0.8	82.4	16.8	
震災支援活動を行ったか(問13)	行った(1、2、3を選択)	1004	623	230	91	54	6	853	145
		100.0	62.1	22.9	9.1	5.4	0.6	85.0	14.4
	行っていない(4を選択)	1921	912	464	266	265	14	1376	531
	100.0	47.5	24.2	13.8	13.8	0.7	71.6	27.6	
現在のNPOでは震災支援事業は行っていない(5を選択)	1037	542	277	109	104	5	819	213	
	100.0	52.3	26.7	10.5	10.0	0.5	79.0	20.5	

【全数】

問12(c)個々のプロジェクトの管理・運営

	総数	かなり関与している	やや関与している	あまり関与していない	関与していない	無回答	関与している(計)	関与していない(計)
全体	4165	1807	1249	546	365	198	3056	911
	100.0	43.4	30.0	13.1	8.8	4.8	73.4	21.9
性別(F1)								
男性	2049	1069	605	224	100	51	1674	324
	100.0	52.2	29.5	10.9	4.9	2.5	81.7	15.8
女性	1909	695	615	312	251	36	1310	563
	100.0	36.4	32.2	16.3	13.1	1.9	68.6	29.5
年齢(F2)								
19歳以下	6	1	4	1	-	-	5	1
	100.0	16.7	66.7	16.7	-	-	83.3	16.7
20歳代	224	56	96	44	28	-	152	72
	100.0	25.0	42.9	19.6	12.5	-	67.9	32.1
30歳代	512	181	181	87	54	9	362	141
	100.0	35.4	35.4	17.0	10.5	1.8	70.7	27.5
40歳代	705	268	232	120	79	6	500	199
	100.0	38.0	32.9	17.0	11.2	0.9	70.9	28.2
50歳代	938	450	278	112	85	13	728	197
	100.0	48.0	29.6	11.9	9.1	1.4	77.6	21.0
60歳代	1072	558	291	120	69	34	849	189
	100.0	52.1	27.1	11.2	6.4	3.2	79.2	17.6
70歳以上	494	246	138	51	36	23	384	87
	100.0	49.8	27.9	10.3	7.3	4.7	77.7	17.6
既・未婚(F3)								
既婚	2986	1407	876	390	245	68	2283	635
	100.0	47.1	29.3	13.1	8.2	2.3	76.5	21.3
未婚・離婚・死別	966	355	343	145	105	18	698	250
	100.0	36.7	35.5	15.0	10.9	1.9	72.3	25.9
最終学歴(F4)								
中学・高校	1194	479	369	179	134	33	848	313
	100.0	40.1	30.9	15.0	11.2	2.8	71.0	26.2
専門学校	372	139	116	64	47	6	255	111
	100.0	37.4	31.2	17.2	12.6	1.6	68.5	29.8
短大・高专	500	176	157	88	69	10	333	157
	100.0	35.2	31.4	17.6	13.8	2.0	66.6	31.4
大学・大学院	1882	969	573	202	101	37	1542	303
	100.0	51.5	30.4	10.7	5.4	2.0	81.9	16.1
事務局長か、それ以外か								
事務局長	2466	1418	649	220	75	104	2067	295
	100.0	57.5	26.3	8.9	3.0	4.2	83.8	12.0
それ以外	1699	389	600	326	290	94	989	616
	100.0	22.9	35.3	19.2	17.1	5.5	58.2	36.3
活動形態(問17)								
正規職員	1790	845	582	215	116	32	1427	331
	100.0	47.2	32.5	12.0	6.5	1.8	79.7	18.5
非正規職員	710	168	242	157	131	12	410	288
	100.0	23.7	34.1	22.1	18.5	1.7	57.7	40.6
有償ボランティア	316	139	102	34	34	7	241	68
	100.0	44.0	32.3	10.8	10.8	2.2	76.3	21.5
無償事務局ボランティア	826	470	218	87	29	22	688	116
	100.0	56.9	26.4	10.5	3.5	2.7	83.3	14.0
無償その他ボランティア	311	134	84	44	45	4	218	89
	100.0	43.1	27.0	14.1	14.5	1.3	70.1	28.6
インターン	1	-	-	1	-	-	-	1
	100.0	-	-	100.0	-	-	-	100.0
活動開始年(問1)								
2011年以降	1362	494	420	216	187	45	914	403
	100.0	36.3	30.8	15.9	13.7	3.3	67.1	29.6
2010年以前	2669	1279	808	308	173	101	2087	481
	100.0	47.9	30.3	11.5	6.5	3.8	78.2	18.0
現在のNPOからの年収(F15)								
0円	1107	584	293	118	81	31	877	199
	100.0	52.8	26.5	10.7	7.3	2.8	79.2	18.0
2~50万円未満	529	181	172	92	75	9	353	167
	100.0	34.2	32.5	17.4	14.2	1.7	66.7	31.6
50~100万円未満	306	110	91	63	39	3	201	102
	100.0	35.9	29.7	20.6	12.7	1.0	65.7	33.3
100~200万円未満	680	239	226	121	82	12	465	203
	100.0	35.1	33.2	17.8	12.1	1.8	68.4	29.9
200~300万円未満	691	284	255	91	48	13	539	139
	100.0	41.1	36.9	13.2	6.9	1.9	78.0	20.1
300万円以上	467	288	133	31	10	5	421	41
	100.0	61.7	28.5	6.6	2.1	1.1	90.1	8.8
世帯年収(F15)								
200万円未満	307	113	85	57	48	4	198	105
	100.0	36.8	27.7	18.6	15.6	1.3	64.5	34.2
200~400万円未満	960	352	339	152	104	13	691	256
	100.0	36.7	35.3	15.8	10.8	1.4	72.0	26.7
400~500万円未満	473	193	168	61	46	5	361	107
	100.0	40.8	35.5	12.9	9.7	1.1	76.3	22.6
500~700万円未満	613	258	199	88	61	7	457	149
	100.0	42.1	32.5	14.4	10.0	1.1	74.6	24.3
700~1000万円未満	510	241	154	63	44	8	395	107
	100.0	47.3	30.2	12.4	8.6	1.6	77.5	21.0
1000万円以上	381	214	102	46	16	3	316	62
	100.0	56.2	26.8	12.1	4.2	0.8	82.9	16.3
震災支援活動を行ったか(問13)								
行った(1、2、3を選択)	1004	546	318	93	37	10	864	130
	100.0	54.4	31.7	9.3	3.7	1.0	86.1	12.9
行っていない(4を選択)	1921	772	596	305	226	22	1368	531
	100.0	40.2	31.0	15.9	11.8	1.1	71.2	27.6
現在のNPOでは震災支援事業は行っていない(5を選択)	1037	467	318	144	100	8	785	244
	100.0	45.0	30.7	13.9	9.6	0.8	75.7	23.5

【全数】

問13 NPO法人での東日本大震災関連の支援活動状況

	総数	主に、被災地で 行った	主に、被災地 以外で行った	被災地と被災 地以外での活 動は半々	行っていない	関連の支援 事業は行って いない	無回答	行った(計)	行っていない (計)
全体	4165	434	503	67	1921	1037	203	1004	2958
	100.0	10.4	12.1	1.6	46.1	24.9	4.9	24.1	71.0
性別(F1)									
男性	2049	237	232	33	956	536	55	502	1492
	100.0	11.6	11.3	1.6	46.7	26.2	2.7	24.5	72.8
女性	1909	184	255	32	921	481	36	471	1402
	100.0	9.6	13.4	1.7	48.2	25.2	1.9	24.7	73.4
年齢(F2)									
19歳以下	6	-	-	-	4	2	-	-	6
	100.0	-	-	-	66.7	33.3	-	-	100.0
20歳代	224	30	21	4	112	56	1	55	168
	100.0	13.4	9.4	1.8	50.0	25.0	0.4	24.6	75.0
30歳代	512	60	61	6	252	126	7	127	378
	100.0	11.7	11.9	1.2	49.2	24.6	1.4	24.8	73.8
40歳代	705	76	86	9	335	189	10	171	524
	100.0	10.8	12.2	1.3	47.5	26.8	1.4	24.3	74.3
50歳代	938	111	121	21	431	235	19	253	666
	100.0	11.8	12.9	2.2	45.9	25.1	2.0	27.0	71.0
60歳代	1072	100	130	16	500	290	36	246	790
	100.0	9.3	12.1	1.5	46.6	27.1	3.4	22.9	73.7
70歳以上	494	44	67	10	238	119	16	121	357
	100.0	8.9	13.6	2.0	48.2	24.1	3.2	24.5	72.3
既・未婚(F3)									
既婚	2986	298	381	51	1403	780	73	730	2183
	100.0	10.0	12.8	1.7	47.0	26.1	2.4	24.4	73.1
未婚、離婚、死別	966	123	106	15	471	234	17	244	705
	100.0	12.7	11.0	1.6	48.8	24.2	1.8	25.3	73.0
最終学歴(F4)									
中学・高校	1194	115	135	21	619	280	24	271	899
	100.0	9.6	11.3	1.8	51.8	23.5	2.0	22.7	75.3
専門学校	372	41	35	5	185	99	7	81	284
	100.0	11.0	9.4	1.3	49.7	26.6	1.9	21.8	76.3
短大・高専	500	49	71	8	244	117	11	128	361
	100.0	9.8	14.2	1.6	48.8	23.4	2.2	25.6	72.2
大学・大学院	1882	217	246	32	823	517	47	495	1340
	100.0	11.5	13.1	1.7	43.7	27.5	2.5	26.3	71.2
事務局長か、それ以外か									
事務局長	2466	273	307	43	1126	608	109	623	1734
	100.0	11.1	12.4	1.7	45.7	24.7	4.4	25.3	70.3
それ以外	1699	161	196	24	795	429	94	381	1224
	100.0	9.5	11.5	1.4	46.8	25.3	5.5	22.4	72.0
活動形態(問17)									
正規職員	1790	232	226	32	857	412	31	490	1269
	100.0	13.0	12.6	1.8	47.9	23.0	1.7	27.4	70.9
非正規職員	710	62	78	12	369	178	11	152	547
	100.0	8.7	11.0	1.7	52.0	25.1	1.5	21.4	77.0
有償ボランティア	316	23	49	7	149	81	7	79	230
	100.0	7.3	15.5	2.2	47.2	25.6	2.2	25.0	72.8
無償事務局ボランティア	826	72	108	12	357	252	25	192	609
	100.0	8.7	13.1	1.5	43.2	30.5	3.0	23.2	73.7
無償その他ボランティア	311	31	28	2	153	90	7	61	243
	100.0	10.0	9.0	0.6	49.2	28.9	2.3	19.6	78.1
インターン	1	-	-	-	1	-	-	-	1
	100.0	-	-	-	100.0	-	-	-	100.0
活動開始年(問1)									
2011年以降	1362	151	74	21	675	396	45	246	1071
	100.0	11.1	5.4	1.5	49.6	29.1	3.3	18.1	78.6
2010年以前	2669	279	419	42	1197	626	106	740	1823
	100.0	10.5	15.7	1.6	44.8	23.5	4.0	27.7	68.3
現在のNPOからの年収(F15)									
0円	1107	98	113	16	515	333	32	227	848
	100.0	8.9	10.2	1.4	46.5	30.1	2.9	20.5	76.6
2~50万円未満	529	45	70	8	263	134	9	123	397
	100.0	8.5	13.2	1.5	49.7	25.3	1.7	23.3	75.0
50~100万円未満	306	28	28	8	157	84	1	64	241
	100.0	9.2	9.2	2.6	51.3	27.5	0.3	20.9	78.8
100~200万円未満	680	61	88	11	330	171	19	160	501
	100.0	9.0	12.9	1.6	48.5	25.1	2.8	23.5	73.7
200~300万円未満	691	101	83	8	332	157	10	192	489
	100.0	14.6	12.0	1.2	48.0	22.7	1.4	27.8	70.8
300万円以上	467	68	80	10	207	96	6	158	303
	100.0	14.6	17.1	2.1	44.3	20.6	1.3	33.8	64.9
世帯年収(F15)									
200万円未満	307	24	41	3	163	73	3	68	236
	100.0	7.8	13.4	1.0	53.1	23.8	1.0	22.1	76.9
200~400万円未満	960	105	114	20	454	256	11	239	710
	100.0	10.9	11.9	2.1	47.3	26.7	1.1	24.9	74.0
400~500万円未満	473	47	58	7	240	114	7	112	354
	100.0	9.9	12.3	1.5	50.7	24.1	1.5	23.7	74.8
500~700万円未満	613	67	69	8	286	170	13	144	456
	100.0	10.9	11.3	1.3	46.7	27.7	2.1	23.5	74.4
700~1000万円未満	510	60	69	5	222	141	13	134	363
	100.0	11.8	13.5	1.0	43.5	27.6	2.5	26.3	71.2
1000万円以上	381	35	54	8	176	105	3	97	281
	100.0	9.2	14.2	2.1	46.2	27.6	0.8	25.5	73.8
震災支援活動を行ったか(問13)									
行った(1、2、3を選択)	1004	434	503	67	-	-	-	1004	-
	100.0	43.2	50.1	6.7	-	-	-	100.0	-
行っていない(4を選択)	1921	-	-	-	1921	-	-	-	1921
	100.0	-	-	-	100.0	-	-	-	100.0
現在のNPOでは震災支援事業は行っていない(5を選択)	1037	-	-	-	-	1037	-	-	1037
	100.0	-	-	-	-	100.0	-	-	100.0

【行った】

問13付問1 東日本大震災関連の支援活動を開始した時期

		総数	2011年3月～ 9月	2011年10月 ～2012年3月	2012年4月～ 2013年3月	2013年4月～ 2014年3月	2014年4月 以降	無回答
全体		1004	623	92	119	74	13	83
		100.0	62.1	9.2	11.9	7.4	1.3	8.3
性別(F1)	男性	502	314	42	61	41	7	37
		100.0	62.5	8.4	12.2	8.2	1.4	7.4
	女性	471	296	43	57	31	5	39
		100.0	62.8	9.1	12.1	6.6	1.1	8.3
年齢(F2)	19歳以下	-	-	-	-	-	-	-
		-	-	-	-	-	-	-
	20歳代	55	29	4	7	8	5	2
		100.0	52.7	7.3	12.7	14.5	9.1	3.6
	30歳代	127	79	10	17	14	1	6
		100.0	62.2	7.9	13.4	11.0	0.8	4.7
	40歳代	171	112	13	26	13	2	5
		100.0	65.5	7.6	15.2	7.6	1.2	2.9
	50歳代	253	167	26	26	15	3	16
		100.0	66.0	10.3	10.3	5.9	1.2	6.3
既・未婚(F3)	既婚	730	460	68	84	48	3	67
		100.0	63.0	9.3	11.5	6.6	0.4	9.2
	未婚、離婚、死別	244	150	17	34	24	9	10
		100.0	61.5	7.0	13.9	9.8	3.7	4.1
最終学歴(F4)	中学・高校	271	166	25	35	17	2	26
		100.0	61.3	9.2	12.9	6.3	0.7	9.6
	専門学校	81	45	8	14	7	2	5
		100.0	55.6	9.9	17.3	8.6	2.5	6.2
	短大・高专	128	81	11	15	10	3	8
	100.0	63.3	8.6	11.7	7.8	2.3	6.3	
大学・大学院	495	316	43	54	38	6	38	
	100.0	63.8	8.7	10.9	7.7	1.2	7.7	
事務局長か、それ以外か	事務局長	623	394	51	64	29	4	81
		100.0	63.2	8.2	10.3	4.7	0.6	13.0
	それ以外	381	229	41	55	45	9	2
	100.0	60.1	10.8	14.4	11.8	2.4	0.5	
活動形態(問17)	正規職員	490	316	48	51	41	6	28
		100.0	64.5	9.8	10.4	8.4	1.2	5.7
	非正規職員	152	92	9	18	15	7	11
		100.0	60.5	5.9	11.8	9.9	4.6	7.2
	有償ボランティア	79	44	9	10	7	-	9
		100.0	55.7	11.4	12.7	8.9	-	11.4
	無償事務局ボランティア	192	120	19	28	9	-	16
		100.0	62.5	9.9	14.6	4.7	-	8.3
無償その他ボランティア	61	30	5	12	2	-	12	
	100.0	49.2	8.2	19.7	3.3	-	19.7	
インターン	-	-	-	-	-	-	-	-
	-	-	-	-	-	-	-	-
活動開始年(問1)	2011年以降	246	101	32	49	37	8	19
		100.0	41.1	13.0	19.9	15.0	3.3	7.7
	2010年以前	740	515	56	68	36	5	60
	100.0	69.6	7.6	9.2	4.9	0.7	8.1	
現在のNPOからの年収(F15)	0円	227	135	20	31	14	4	23
		100.0	59.5	8.8	13.7	6.2	1.8	10.1
	2～50万円未満	123	71	14	15	9	3	11
		100.0	57.7	11.4	12.2	7.3	2.4	8.9
	50～100万円未満	64	44	3	5	7	-	5
		100.0	68.8	4.7	7.8	10.9	-	7.8
	100～200万円未満	160	88	17	23	20	1	11
	100.0	55.0	10.6	14.4	12.5	0.6	6.9	
200～300万円未満	192	132	14	24	16	1	5	
	100.0	68.8	7.3	12.5	8.3	0.5	2.6	
300万円以上	158	111	13	13	4	3	14	
	100.0	70.3	8.2	8.2	2.5	1.9	8.9	
世帯年収(F15)	200万円未満	68	35	8	9	9	1	6
		100.0	51.5	11.8	13.2	13.2	1.5	8.8
	200～400万円未満	239	153	20	30	20	3	13
		100.0	64.0	8.4	12.6	8.4	1.3	5.4
	400～500万円未満	112	67	12	14	11	1	7
		100.0	59.8	10.7	12.5	9.8	0.9	6.3
	500～700万円未満	144	98	10	13	10	3	10
	100.0	68.1	6.9	9.0	6.9	2.1	6.9	
700～1000万円未満	134	87	16	19	6	1	5	
	100.0	64.9	11.9	14.2	4.5	0.7	3.7	
1000万円以上	97	58	9	15	8	2	5	
	100.0	59.8	9.3	15.5	8.2	2.1	5.2	
震災支援活動を行ったか(問13)	行った(1、2、3を選択)	1004	623	92	119	74	13	83
		100.0	62.1	9.2	11.9	7.4	1.3	8.3
	行っていない(4を選択)	-	-	-	-	-	-	-
	-	-	-	-	-	-	-	
現在のNPOでは震災支援事業は行っていない(5を選択)	-	-	-	-	-	-	-	
	-	-	-	-	-	-	-	

【行った】

問13付問1 東日本大震災関連の支援活動の継続有無

		総数	継続中	終了	無回答
全体		1004	518	442	44
		100.0	51.6	44.0	4.4
性別(F1)	男性	502	247	233	22
		100.0	49.2	46.4	4.4
	女性	471	259	194	18
		100.0	55.0	41.2	3.8
年齢(F2)	19歳以下	-	-	-	-
		-	-	-	-
	20歳代	55	39	16	-
		100.0	70.9	29.1	-
	30歳代	127	81	43	3
		100.0	63.8	33.9	2.4
	40歳代	171	92	78	1
		100.0	53.8	45.6	0.6
	50歳代	253	126	121	6
		100.0	49.8	47.8	2.4
60歳代	246	118	114	14	
	100.0	48.0	46.3	5.7	
70歳以上	121	51	55	15	
	100.0	42.1	45.5	12.4	
既・未婚(F3)	既婚	730	359	336	35
		100.0	49.2	46.0	4.8
	未婚、離婚、死別	244	148	91	5
		100.0	60.7	37.3	2.0
最終学歴(F4)	中学・高校	271	129	124	18
		100.0	47.6	45.8	6.6
	専門学校	81	45	34	2
		100.0	55.6	42.0	2.5
	短大・高専	128	64	58	6
	100.0	50.0	45.3	4.7	
	大学・大学院	495	269	211	15
		100.0	54.3	42.6	3.0
事務局長か、それ以外か	事務局長	623	305	276	42
		100.0	49.0	44.3	6.7
	それ以外	381	213	166	2
		100.0	55.9	43.6	0.5
活動形態(問17)	正規職員	490	275	203	12
		100.0	56.1	41.4	2.4
	非正規職員	152	81	67	4
		100.0	53.3	44.1	2.6
	有償ボランティア	79	45	30	4
		100.0	57.0	38.0	5.1
	無償事務局ボランティア	192	80	102	10
	100.0	41.7	53.1	5.2	
	無償その他ボランティア	61	25	27	9
		100.0	41.0	44.3	14.8
	インターン	-	-	-	-
		-	-	-	-
活動開始年(問1)	2011年以降	246	179	60	7
		100.0	72.8	24.4	2.8
	2010年以前	740	329	377	34
	100.0	44.5	50.9	4.6	
現在のNPOからの年収(F15)	0円	227	108	102	17
		100.0	47.6	44.9	7.5
	2～50万円未満	123	64	57	2
		100.0	52.0	46.3	1.6
	50～100万円未満	64	33	30	1
		100.0	51.6	46.9	1.6
	100～200万円未満	160	100	57	3
	100.0	62.5	35.6	1.9	
200～300万円未満	192	113	75	4	
	100.0	58.9	39.1	2.1	
300万円以上	158	75	79	4	
	100.0	47.5	50.0	2.5	
世帯年収(F15)	200万円未満	68	42	25	1
		100.0	61.8	36.8	1.5
	200～400万円未満	239	132	101	6
		100.0	55.2	42.3	2.5
	400～500万円未満	112	57	53	2
		100.0	50.9	47.3	1.8
	500～700万円未満	144	87	55	2
	100.0	60.4	38.2	1.4	
700～1000万円未満	134	62	67	5	
	100.0	46.3	50.0	3.7	
1000万円以上	97	46	47	4	
	100.0	47.4	48.5	4.1	
震災支援活動を行ったか(問13)	行った(1、2、3を選択)	1004	518	442	44
		100.0	51.6	44.0	4.4
	行っていない(4を選択)	-	-	-	-
		-	-	-	-
	現在のNPOでは震災支援事業は行っていない(5を選択)	-	-	-	-
		-	-	-	-

【終了】

問13付問1 東日本大震災関連の支援活動を終了した時期

		総数	2011年3月～ 9月	2011年10月 ～2012年3月	2012年4月～ 2013年3月	2013年4月～ 2014年3月	2014年4月 以降	無回答
全体		442	127	99	94	97	12	13
		100.0	28.7	22.4	21.3	21.9	2.7	2.9
性別(F1)	男性	233	64	43	60	56	6	4
		100.0	27.5	18.5	25.8	24.0	2.6	1.7
	女性	194	58	51	32	40	5	8
		100.0	29.9	26.3	16.5	20.6	2.6	4.1
年齢(F2)	19歳以下	-	-	-	-	-	-	-
		-	-	-	-	-	-	-
	20歳代	16	5	3	3	5	-	-
		100.0	31.3	18.8	18.8	31.3	-	-
	30歳代	43	11	11	8	10	3	-
		100.0	25.6	25.6	18.6	23.3	7.0	-
	40歳代	78	29	10	21	16	1	1
		100.0	37.2	12.8	26.9	20.5	1.3	1.3
	50歳代	121	34	37	21	23	4	2
	100.0	28.1	30.6	17.4	19.0	3.3	1.7	
60歳代		114	33	21	28	29	1	2
		100.0	28.9	18.4	24.6	25.4	0.9	1.8
70歳以上		55	10	12	11	13	2	7
		100.0	18.2	21.8	20.0	23.6	3.6	12.7
既・未婚(F3)	既婚	336	100	68	77	72	8	11
		100.0	29.8	20.2	22.9	21.4	2.4	3.3
	未婚、離婚、死別	91	22	26	15	24	3	1
	100.0	24.2	28.6	16.5	26.4	3.3	1.1	
最終学歴(F4)	中学・高校	124	34	29	21	33	2	5
		100.0	27.4	23.4	16.9	26.6	1.6	4.0
	専門学校	34	10	10	8	4	1	1
		100.0	29.4	29.4	23.5	11.8	2.9	2.9
	短大・高专	58	21	14	10	11	1	1
		100.0	36.2	24.1	17.2	19.0	1.7	1.7
大学・大学院		211	56	41	53	48	8	5
		100.0	26.5	19.4	25.1	22.7	3.8	2.4
事務局長か、それ以外か	事務局長	276	82	57	60	57	7	13
		100.0	29.7	20.7	21.7	20.7	2.5	4.7
	それ以外	166	45	42	34	40	5	-
	100.0	27.1	25.3	20.5	24.1	3.0	-	
活動形態(問17)	正規職員	203	59	44	40	47	8	5
		100.0	29.1	21.7	19.7	23.2	3.9	2.5
	非正規職員	67	21	15	13	15	1	2
		100.0	31.3	22.4	19.4	22.4	1.5	3.0
	有償ボランティア	30	7	8	5	6	2	2
		100.0	23.3	26.7	16.7	20.0	6.7	6.7
	無償事務局ボランティア	102	31	23	23	21	1	3
		100.0	30.4	22.5	22.5	20.6	1.0	2.9
無償その他ボランティア	27	3	6	10	8	-	-	
	100.0	11.1	22.2	37.0	29.6	-	-	
	-	-	-	-	-	-	-	
	-	-	-	-	-	-	-	
活動開始年(問1)	2011年以降	60	16	7	14	22	-	1
		100.0	26.7	11.7	23.3	36.7	-	1.7
	2010年以前	377	110	91	79	73	12	12
	100.0	29.2	24.1	21.0	19.4	3.2	3.2	
現在のNPOからの年収(F15)	0円	102	32	20	25	22	2	1
		100.0	31.4	19.6	24.5	21.6	2.0	1.0
	2～50万円未満	57	18	14	11	11	2	1
		100.0	31.6	24.6	19.3	19.3	3.5	1.8
	50～100万円未満	30	10	7	4	8	-	1
		100.0	33.3	23.3	13.3	26.7	-	3.3
	100～200万円未満	57	11	15	14	16	1	-
		100.0	19.3	26.3	24.6	28.1	1.8	-
200～300万円未満	75	25	19	10	15	4	2	
	100.0	33.3	25.3	13.3	20.0	5.3	2.7	
300万円以上	79	20	15	21	17	2	4	
	100.0	25.3	19.0	26.6	21.5	2.5	5.1	
世帯年収(F15)	200万円未満	25	4	9	2	9	1	-
		100.0	16.0	36.0	8.0	36.0	4.0	-
	200～400万円未満	101	29	22	24	23	2	1
		100.0	28.7	21.8	23.8	22.8	2.0	1.0
	400～500万円未満	53	18	9	10	14	1	1
		100.0	34.0	17.0	18.9	26.4	1.9	1.9
	500～700万円未満	55	17	13	11	12	1	1
		100.0	30.9	23.6	20.0	21.8	1.8	1.8
700～1000万円未満	67	15	13	17	17	3	2	
	100.0	22.4	19.4	25.4	25.4	4.5	3.0	
1000万円以上	47	16	10	12	7	1	1	
	100.0	34.0	21.3	25.5	14.9	2.1	2.1	
震災支援活動を行ったか(問13)	行った(1、2、3を選択)	442	127	99	94	97	12	13
		100.0	28.7	22.4	21.3	21.9	2.7	2.9
	行っていない(4を選択)	-	-	-	-	-	-	-
		-	-	-	-	-	-	-
	-	-	-	-	-	-	-	
	-	-	-	-	-	-	-	
	-	-	-	-	-	-	-	

【行った】

問13開始×終了 東日本震災関連の支援活動期間

	総数	半年未満	半年以上 1年未満	1年以上 1年半未満	1年半以上 2年未満	2年以上 2年半未満	2年半以上 3年半未満	3年以上	無回答
全体	1004	218	97	84	55	85	76	285	104
	100.0	21.7	9.7	8.4	5.5	8.5	7.6	28.4	10.4
性別(F1)									
男性	502	116	46	44	27	46	34	142	47
	100.0	23.1	9.2	8.8	5.4	9.2	6.8	28.3	9.4
女性	471	91	49	39	26	38	41	138	49
	100.0	19.3	10.4	8.3	5.5	8.1	8.7	29.3	10.4
年齢(F2)									
19歳以下	-	-	-	-	-	-	-	-	-
	-	-	-	-	-	-	-	-	-
20歳代	55	15	4	5	4	4	3	18	2
	100.0	27.3	7.3	9.1	7.3	7.3	5.5	32.7	3.6
30歳代	127	19	15	13	7	10	10	47	6
	100.0	15.0	11.8	10.2	5.5	7.9	7.9	37.0	4.7
40歳代	171	40	14	20	11	15	11	54	6
	100.0	23.4	8.2	11.7	6.4	8.8	6.4	31.6	3.5
50歳代	253	57	33	16	12	22	22	71	20
	100.0	22.5	13.0	6.3	4.7	8.7	8.7	28.1	7.9
60歳代	246	56	17	22	11	26	19	63	32
	100.0	22.8	6.9	8.9	4.5	10.6	7.7	25.6	13.0
70歳以上	121	20	12	7	8	7	10	27	30
	100.0	16.5	9.9	5.8	6.6	5.8	8.3	22.3	24.8
既・未婚(F3)									
既婚	730	159	67	63	38	65	56	198	84
	100.0	21.8	9.2	8.6	5.2	8.9	7.7	27.1	11.5
未婚、離婚、死別	244	48	28	20	15	19	19	82	13
	100.0	19.7	11.5	8.2	6.1	7.8	7.8	33.6	5.3
最終学歴(F4)									
中学・高校	271	58	27	20	13	20	27	72	34
	100.0	21.4	10.0	7.4	4.8	7.4	10.0	26.6	12.5
専門学校	81	20	9	10	5	5	3	23	6
	100.0	24.7	11.1	12.3	6.2	6.2	3.7	28.4	7.4
短大・高専	128	37	9	12	9	8	9	33	11
	100.0	28.9	7.0	9.4	7.0	6.3	7.0	25.8	8.6
大学・大学院	495	92	50	41	26	51	37	151	47
	100.0	18.6	10.1	8.3	5.3	10.3	7.5	30.5	9.5
事務局長か、それ以外か									
事務局長	623	130	47	46	29	48	47	174	102
	100.0	20.9	7.5	7.4	4.7	7.7	7.5	27.9	16.4
それ以外	381	88	50	38	26	37	29	111	2
	100.0	23.1	13.1	10.0	6.8	9.7	7.6	29.1	0.5
活動形態(問17)									
正規職員	490	105	38	42	28	40	38	163	36
	100.0	21.4	7.8	8.6	5.7	8.2	7.8	33.3	7.3
非正規職員	152	38	19	16	7	11	9	38	14
	100.0	25.0	12.5	10.5	4.6	7.2	5.9	25.0	9.2
有償ボランティア	79	10	9	7	7	7	9	18	12
	100.0	12.7	11.4	8.9	8.9	8.9	11.4	22.8	15.2
無償事務局ボランティア	192	47	24	10	9	22	15	45	20
	100.0	24.5	12.5	5.2	4.7	11.5	7.8	23.4	10.4
無償その他ボランティア	61	10	5	7	4	5	4	12	14
	100.0	16.4	8.2	11.5	6.6	8.2	6.6	19.7	23.0
インターン	-	-	-	-	-	-	-	-	-
	-	-	-	-	-	-	-	-	-
活動開始年(問1)									
2011年以降	246	39	20	29	22	27	26	60	23
	100.0	15.9	8.1	11.8	8.9	11.0	10.6	24.4	9.3
2010年以前	740	176	76	55	33	56	47	222	75
	100.0	23.8	10.3	7.4	4.5	7.6	6.4	30.0	10.1
現在のNPOからの年収(F15)									
0円	227	56	19	19	11	20	17	56	29
	100.0	24.7	8.4	8.4	4.8	8.8	7.5	24.7	12.8
2～50万円未満	123	27	19	7	7	12	13	26	12
	100.0	22.0	15.4	5.7	5.7	9.8	10.6	21.1	9.8
50～100万円未満	64	12	8	9	4	2	6	17	6
	100.0	18.8	12.5	14.1	6.3	3.1	9.4	26.6	9.4
100～200万円未満	160	28	17	17	9	16	15	44	14
	100.0	17.5	10.6	10.6	5.6	10.0	9.4	27.5	8.8
200～300万円未満	192	37	20	17	9	14	17	70	8
	100.0	19.3	10.4	8.9	4.7	7.3	8.9	36.5	4.2
300万円以上	158	37	6	10	12	13	8	56	16
	100.0	23.4	3.8	6.3	7.6	8.2	5.1	35.4	10.1
世帯年収(F15)									
200万円未満	68	12	11	3	4	7	5	20	6
	100.0	17.6	16.2	4.4	5.9	10.3	7.4	29.4	8.8
200～400万円未満	239	48	27	23	12	20	17	77	15
	100.0	20.1	11.3	9.6	5.0	8.4	7.1	32.2	6.3
400～500万円未満	112	29	9	15	3	11	11	26	8
	100.0	25.9	8.0	13.4	2.7	9.8	9.8	23.2	7.1
500～700万円未満	144	28	14	11	8	10	17	44	12
	100.0	19.4	9.7	7.6	5.6	6.9	11.8	30.6	8.3
700～1000万円未満	134	26	14	10	8	14	9	44	9
	100.0	19.4	10.4	7.5	6.0	10.4	6.7	32.8	6.7
1000万円以上	97	24	10	10	8	9	10	18	8
	100.0	24.7	10.3	10.3	8.2	9.3	10.3	18.6	8.2
震災支援活動を行ったか(問13)									
行った(1、2、3を選択)	1004	218	97	84	55	85	76	285	104
	100.0	21.7	9.7	8.4	5.5	8.5	7.6	28.4	10.4
行っていない(4を選択)	-	-	-	-	-	-	-	-	-
	-	-	-	-	-	-	-	-	-
現在のNPOでは震災支援事業は行っていない(5を選択)	-	-	-	-	-	-	-	-	-
	-	-	-	-	-	-	-	-	-

【行った】

問13開始×終了 東日本大震災関連の支援活動期間(続き)

		総数	平均(ヵ月)	中央値	標準偏差
全体		900	21.55	23	15.28
性別(F1)	男性	455	21.12	23	15.32
	女性	422	22.39	25	15.13
年齢(F2)	19歳以下	-	-	-	-
	20歳代	53	21.47	19	15.74
	30歳代	121	24.11	28	14.94
	40歳代	165	21.44	23	15.34
	50歳代	233	21.26	23	15.30
	60歳代	214	21.24	24	15.23
	70歳以上	91	21.63	23	15.08
既・未婚(F3)	既婚	646	21.36	23	15.21
	未婚、離婚、死別	231	22.77	25	15.28
最終学歴(F4)	中学・高校	237	21.48	24	15.50
	専門学校	75	19.64	16	15.43
	短大・高専	117	19.57	18	15.51
	大学・大学院	448	22.75	25	14.92
事務局長か、それ以外か	事務局長	521	22.06	24	15.45
	それ以外	379	20.85	21	15.03
活動形態(問17)	正規職員	454	22.92	27	15.34
	非正規職員	138	19.31	16	15.45
	有償ボランティア	67	22.64	25	13.86
	無償事務局ボランティア	172	19.89	23	15.14
	無償その他ボランティア	47	20.32	20	14.58
	インターン	-	-	-	-
活動開始年(問1)	2011年以降	223	22.44	24	13.79
	2010年以前	665	21.21	23	15.75
現在のNPOからの年収(F15)	0円	198	20.23	22	15.37
	2~50万円未満	111	19.79	20	14.50
	50~100万円未満	58	20.86	18	15.18
	100~200万円未満	146	22.42	24	14.57
	200~300万円未満	184	23.60	27	15.39
	300万円以上	142	23.22	27	15.92
世帯年収(F15)	200万円未満	62	21.97	24	15.10
	200~400万円未満	224	22.17	24	15.26
	400~500万円未満	104	19.93	17	15.14
	500~700万円未満	132	22.95	27	15.24
	700~1000万円未満	125	22.74	25	14.90
	1000万円以上	89	19.36	18	14.45
震災支援活動を行ったか(問13)	行った(1、2、3を選択)	900	21.55	23	15.28
	行っていない(4を選択)	-	-	-	-
	現在のNPOでは震災支援事業は行っていない(5を選択)	-	-	-	-

【行った】

問13付問2 活動期間中震災関連の支援活動が占める割合

	総数	自身の活動時間の8割以上	自身の活動時間の半分程度	自身の活動時間の3割以下	無回答
全体	1004	105	118	753	28
	100.0	10.5	11.8	75.0	2.8
性別(F1)					
男性	502	60	61	373	8
	100.0	12.0	12.2	74.3	1.6
女性	471	43	53	364	11
	100.0	9.1	11.3	77.3	2.3
年齢(F2)					
19歳以下	-	-	-	-	-
	-	-	-	-	-
20歳代	55	9	9	37	-
	100.0	16.4	16.4	67.3	-
30歳代	127	15	15	96	1
	100.0	11.8	11.8	75.6	0.8
40歳代	171	20	23	128	-
	100.0	11.7	13.5	74.9	-
50歳代	253	30	34	187	2
	100.0	11.9	13.4	73.9	0.8
60歳代	246	15	21	199	11
	100.0	6.1	8.5	80.9	4.5
70歳以上	121	14	11	91	5
	100.0	11.6	9.1	75.2	4.1
既・未婚(F3)					
既婚	730	70	82	561	17
	100.0	9.6	11.2	76.8	2.3
未婚、離婚、死別	244	33	32	177	2
	100.0	13.5	13.1	72.5	0.8
最終学歴(F4)					
中学・高校	271	31	38	192	10
	100.0	11.4	14.0	70.8	3.7
専門学校	81	11	9	59	2
	100.0	13.6	11.1	72.8	2.5
短大・高専	128	8	8	108	4
	100.0	6.3	6.3	84.4	3.1
大学・大学院	495	53	59	379	4
	100.0	10.7	11.9	76.6	0.8
事務局長か、それ以外か					
事務局長	623	68	72	460	23
	100.0	10.9	11.6	73.8	3.7
それ以外	381	37	46	293	5
	100.0	9.7	12.1	76.9	1.3
活動形態(問17)					
正規職員	490	54	52	379	5
	100.0	11.0	10.6	77.3	1.0
非正規職員	152	11	19	119	3
	100.0	7.2	12.5	78.3	2.0
有償ボランティア	79	6	9	60	4
	100.0	7.6	11.4	75.9	5.1
無償事務局ボランティア	192	21	31	135	5
	100.0	10.9	16.1	70.3	2.6
無償その他ボランティア	61	10	6	43	2
	100.0	16.4	9.8	70.5	3.3
インターン	-	-	-	-	-
	-	-	-	-	-
活動開始年(問1)					
2011年以降	246	50	42	147	7
	100.0	20.3	17.1	59.8	2.8
2010年以前	740	54	74	593	19
	100.0	7.3	10.0	80.1	2.6
現在のNPOからの年収(F15)					
0円	227	31	31	158	7
	100.0	13.7	13.7	69.6	3.1
2～50万円未満	123	6	15	100	2
	100.0	4.9	12.2	81.3	1.6
50～100万円未満	64	7	7	49	1
	100.0	10.9	10.9	76.6	1.6
100～200万円未満	160	15	17	128	-
	100.0	9.4	10.6	80.0	-
200～300万円未満	192	26	24	141	1
	100.0	13.5	12.5	73.4	0.5
300万円以上	158	12	13	131	2
	100.0	7.6	8.2	82.9	1.3
世帯年収(F15)					
200万円未満	68	5	10	53	-
	100.0	7.4	14.7	77.9	-
200～400万円未満	239	28	28	183	-
	100.0	11.7	11.7	76.6	-
400～500万円未満	112	6	14	90	2
	100.0	5.4	12.5	80.4	1.8
500～700万円未満	144	15	13	115	1
	100.0	10.4	9.0	79.9	0.7
700～1000万円未満	134	13	15	104	2
	100.0	9.7	11.2	77.6	1.5
1000万円以上	97	8	12	75	2
	100.0	8.2	12.4	77.3	2.1
震災支援活動を行ったか(問13)					
行った(1、2、3を選択)	1004	105	118	753	28
	100.0	10.5	11.8	75.0	2.8
行っていない(4を選択)	-	-	-	-	-
	-	-	-	-	-
現在のNPOでは震災支援事業は行っていない(5を選択)	-	-	-	-	-
	-	-	-	-	-

【行った】

問13付問3 東日本大震災関連の支援活動の内容(複数回答)

	総数	がれきや泥等の撤去	炊き出しや物品の配布	寄付や支援物資の収集、整理	医療、保健、福祉関連活動	見回り、見守り活動	遊び相手、学習支援	ボランティア・コーディネート	災害支援事業の企画・運営・管理	行政や各種団体、企業との情報交換	広報活動	
全体	1004	75	139	475	139	68	114	102	167	209	142	
	100.0	7.5	13.8	47.3	13.8	6.8	11.4	10.2	16.6	20.8	14.1	
性別(F1)	男性	502	56	77	222	66	35	62	57	92	103	72
	100.0	11.2	15.3	44.2	13.1	7.0	12.4	11.4	18.3	20.5	14.3	
	女性	471	18	59	240	70	32	50	44	72	104	69
	100.0	3.8	12.5	51.0	14.9	6.8	10.6	9.3	15.3	22.1	14.6	
年齢(F2)	19歳以下	-	-	-	-	-	-	-	-	-	-	-
	20歳代	55	5	7	15	5	3	10	10	9	14	12
	100.0	9.1	12.7	27.3	9.1	5.5	18.2	18.2	16.4	25.5	21.8	
	30歳代	127	17	22	54	18	9	21	24	27	38	32
	100.0	13.4	17.3	42.5	14.2	7.1	16.5	18.9	21.3	29.9	25.2	
	40歳代	171	9	19	76	28	11	22	13	27	36	27
	100.0	5.3	11.1	44.4	16.4	6.4	12.9	7.6	15.8	21.1	15.8	
	50歳代	253	17	41	130	37	19	25	25	46	53	29
	100.0	6.7	16.2	51.4	14.6	7.5	9.9	9.9	18.2	20.9	11.5	
	60歳代	246	21	34	123	34	17	25	17	34	41	26
	100.0	8.5	13.8	50.0	13.8	6.9	10.2	6.9	13.8	16.7	10.6	
	70歳以上	121	5	14	64	14	8	10	11	21	24	14
	100.0	4.1	11.6	52.9	11.6	6.6	8.3	9.1	17.4	19.8	11.6	
既・未婚(F3)	既婚	730	61	108	353	97	52	85	73	128	151	97
	100.0	8.4	14.8	48.4	13.3	7.1	11.6	10.0	17.5	20.7	13.3	
	未婚、離婚、死別	244	13	29	109	39	15	28	28	36	56	44
	100.0	5.3	11.9	44.7	16.0	6.1	11.5	11.5	14.8	23.0	18.0	
最終学歴(F4)	中学・高校	271	23	50	134	24	22	26	23	48	62	38
	100.0	8.5	18.5	49.4	8.9	8.1	9.6	8.5	17.7	22.9	14.0	
	専門学校	81	3	8	34	14	10	12	7	10	15	7
	100.0	3.7	9.9	42.0	17.3	12.3	14.8	8.6	12.3	18.5	8.6	
	短大・高専	128	2	17	63	15	7	18	9	18	25	19
	100.0	1.6	13.3	49.2	11.7	5.5	14.1	7.0	14.1	19.5	14.8	
	大学・大学院	495	46	62	232	83	28	57	62	88	105	77
	100.0	9.3	12.5	46.9	16.8	5.7	11.5	12.5	17.8	21.2	15.6	
事務局長か、それ以外か	事務局長	623	52	95	296	100	45	75	65	119	128	79
	100.0	8.3	15.2	47.5	16.1	7.2	12.0	10.4	19.1	20.5	12.7	
	それ以外	381	23	44	179	39	23	39	37	48	81	63
	100.0	6.0	11.5	47.0	10.2	6.0	10.2	9.7	12.6	21.3	16.5	
活動形態(問17)	正規職員	490	37	76	233	92	41	51	54	86	130	77
	100.0	7.6	15.5	47.6	18.8	8.4	10.4	11.0	17.6	26.5	15.7	
	非正規職員	152	10	15	69	11	6	21	15	21	26	21
	100.0	6.6	9.9	45.4	7.2	3.9	13.8	9.9	13.8	17.1	13.8	
	有償ボランティア	79	1	9	33	2	3	7	5	17	15	7
	100.0	1.3	11.4	41.8	2.5	3.8	8.9	6.3	21.5	19.0	8.9	
	無償事務局ボランティア	192	17	23	100	24	15	25	23	29	24	27
	100.0	8.9	12.0	52.1	12.5	7.8	13.0	12.0	15.1	12.5	14.1	
	無償その他ボランティア	61	5	10	28	10	3	7	4	9	12	7
	100.0	8.2	16.4	45.9	16.4	4.9	11.5	6.6	14.8	19.7	11.5	
	インターン	-	-	-	-	-	-	-	-	-	-	-
	-	-	-	-	-	-	-	-	-	-	-	-
活動開始年(問1)	2011年以降	246	21	41	78	40	18	45	38	55	74	50
	100.0	8.5	16.7	31.7	16.3	7.3	18.3	15.4	22.4	30.1	20.3	
	2010年以前	740	52	97	388	97	49	68	62	110	133	89
	100.0	7.0	13.1	52.4	13.1	6.6	9.2	8.4	14.9	18.0	12.0	
現在のNPOからの年収(F15)	0円	227	22	33	111	29	16	34	27	40	43	36
	100.0	9.7	14.5	48.9	12.8	7.0	15.0	11.9	17.6	18.9	15.9	
	2~50万円未満	123	2	12	54	8	7	6	8	21	20	13
	100.0	1.6	9.8	43.9	6.5	5.7	4.9	6.5	17.1	16.3	10.6	
	50~100万円未満	64	4	9	27	6	5	12	10	13	15	10
	100.0	6.3	14.1	42.2	9.4	7.8	18.8	15.6	20.3	23.4	15.6	
	100~200万円未満	160	8	16	82	13	6	19	16	28	35	25
	100.0	5.0	10.0	51.3	8.1	3.8	11.9	10.0	17.5	21.9	15.6	
	200~300万円未満	192	18	39	88	35	18	25	28	33	50	32
	100.0	9.4	20.3	45.8	18.2	9.4	13.0	14.6	17.2	26.0	16.7	
	300万円以上	158	17	22	80	39	13	12	9	24	40	19
	100.0	10.8	13.9	50.6	24.7	8.2	7.6	5.7	15.2	25.3	12.0	
世帯年収(F15)	200万円未満	68	-	7	29	5	5	7	5	9	16	8
	100.0	-	10.3	42.6	7.4	7.4	10.3	7.4	13.2	23.5	11.8	
	200~400万円未満	239	18	36	120	32	16	33	25	41	52	33
	100.0	7.5	15.1	50.2	13.4	6.7	13.8	10.5	17.2	21.8	13.8	
	400~500万円未満	112	8	8	52	10	9	11	15	21	21	17
	100.0	7.1	7.1	46.4	8.9	8.0	9.8	13.4	18.8	18.8	15.2	
	500~700万円未満	144	12	26	70	18	9	19	18	23	34	28
	100.0	8.3	18.1	48.6	12.5	6.3	13.2	12.5	16.0	23.6	19.4	
	700~1000万円未満	134	8	15	61	27	9	9	11	17	31	22
	100.0	6.0	11.2	45.5	20.1	6.7	6.7	8.2	12.7	23.1	16.4	
	1000万円以上	97	12	12	43	14	2	11	7	19	15	10
	100.0	12.4	12.4	44.3	14.4	2.1	11.3	7.2	19.6	15.5	10.3	
震災支援活動を行ったか(問13)	行った(1、2、3を選択)	1004	75	139	475	139	68	114	102	167	209	142
	100.0	7.5	13.8	47.3	13.8	6.8	11.4	10.2	16.6	20.8	14.1	
	行っていない(4を選択)	-	-	-	-	-	-	-	-	-	-	-
	-	-	-	-	-	-	-	-	-	-	-	-
	現在のNPOでは震災支援事業は行っていない(5を選択)	-	-	-	-	-	-	-	-	-	-	-
	-	-	-	-	-	-	-	-	-	-	-	-

【行った】

問13付問3 東日本大震災関連の支援活動の内容(複数回答)(続き)

		総数	事務作業、後方支援	その他	無回答
全体		1004	137	132	18
		100.0	13.6	13.1	1.8
性別(F1)	男性	502	77	69	5
		100.0	15.3	13.7	1.0
	女性	471	59	57	7
		100.0	12.5	12.1	1.5
年齢(F2)	19歳以下	-	-	-	-
		-	-	-	-
	20歳代	55	9	6	-
		100.0	16.4	10.9	-
	30歳代	127	30	14	1
		100.0	23.6	11.0	0.8
	40歳代	171	29	17	-
		100.0	17.0	9.9	-
	50歳代	253	37	31	2
		100.0	14.6	12.3	0.8
既・未婚(F3)	既婚	730	89	97	12
		100.0	12.2	13.3	1.6
	未婚、離婚、死別	244	47	29	-
		100.0	19.3	11.9	-
最終学歴(F4)	中学・高校	271	37	28	7
		100.0	13.7	10.3	2.6
	専門学校	81	9	12	1
		100.0	11.1	14.8	1.2
	短大・高専	128	18	18	2
	100.0	14.1	14.1	1.6	
	大学・大学院	495	72	68	2
		100.0	14.5	13.7	0.4
事務局長か、それ以外か	事務局長	623	75	76	13
		100.0	12.0	12.2	2.1
	それ以外	381	62	56	5
		100.0	16.3	14.7	1.3
活動形態(問17)	正規職員	490	80	56	4
		100.0	16.3	11.4	0.8
	非正規職員	152	25	15	1
		100.0	16.4	9.9	0.7
	有償ボランティア	79	8	17	1
		100.0	10.1	21.5	1.3
	無償事務局ボランティア	192	17	32	4
	100.0	8.9	16.7	2.1	
	無償その他ボランティア	61	5	9	-
		100.0	8.2	14.8	-
	インターン	-	-	-	-
		-	-	-	-
活動開始年(問1)	2011年以降	246	48	41	3
		100.0	19.5	16.7	1.2
	2010年以前	740	88	89	14
		100.0	11.9	12.0	1.9
現在のNPOからの年収(F15)	0円	227	22	32	3
		100.0	9.7	14.1	1.3
	2~50万円未満	123	18	23	1
		100.0	14.6	18.7	0.8
	50~100万円未満	64	8	10	1
		100.0	12.5	15.6	1.6
	100~200万円未満	160	24	13	-
	100.0	15.0	8.1	-	
	200~300万円未満	192	32	26	2
		100.0	16.7	13.5	1.0
	300万円以上	158	28	15	2
		100.0	17.7	9.5	1.3
世帯年収(F15)	200万円未満	68	13	10	-
		100.0	19.1	14.7	-
	200~400万円未満	239	33	30	2
		100.0	13.8	12.6	0.8
	400~500万円未満	112	17	16	1
		100.0	15.2	14.3	0.9
	500~700万円未満	144	23	17	-
	100.0	16.0	11.8	-	
	700~1000万円未満	134	19	20	-
		100.0	14.2	14.9	-
	1000万円以上	97	14	15	1
		100.0	14.4	15.5	1.0
震災支援活動を行ったか(問13)	行った(1、2、3を選択)	1004	137	132	18
		100.0	13.6	13.1	1.8
	行っていない(4を選択)	-	-	-	-
		-	-	-	-
	現在のNPOでは震災支援事業は行っていない(5を選択)	-	-	-	-
		-	-	-	-

【行った】

問13付問3 東日本大震災関連の支援活動の内容(複数回答)

		総数	がれきや泥等の撤去	炊き出しや物品の配布	寄付や支援物資の収集、整理	医療、保健、福祉関連活動	見回り、見守り活動	遊び相手、学習支援	ボランティア・コーディネート	災害支援事業の企画・運営・管理	行政や各種団体、企業との情報交換	広報活動
全体		1004	75	139	475	139	68	114	102	167	209	142
		100.0	7.5	13.8	47.3	13.8	6.8	11.4	10.2	16.6	20.8	14.1
性別(F1)	男性	502	56	77	222	66	35	62	57	92	103	72
		100.0	11.2	15.3	44.2	13.1	7.0	12.4	11.4	18.3	20.5	14.3
	女性	471	18	59	240	70	32	50	44	72	104	69
		100.0	3.8	12.5	51.0	14.9	6.8	10.6	9.3	15.3	22.1	14.6
年齢(F2)	19歳以下	-	-	-	-	-	-	-	-	-	-	-
		-	-	-	-	-	-	-	-	-	-	-
	20歳代	55	5	7	15	5	3	10	10	9	14	12
		100.0	9.1	12.7	27.3	9.1	5.5	18.2	18.2	16.4	25.5	21.8
	30歳代	127	17	22	54	18	9	21	24	27	38	32
		100.0	13.4	17.3	42.5	14.2	7.1	16.5	18.9	21.3	29.9	25.2
	40歳代	171	9	19	76	28	11	22	13	27	36	27
		100.0	5.3	11.1	44.4	16.4	6.4	12.9	7.6	15.8	21.1	15.8
	50歳代	253	17	41	130	37	19	25	25	46	53	29
		100.0	6.7	16.2	51.4	14.6	7.5	9.9	9.9	18.2	20.9	11.5
	60歳代	246	21	34	123	34	17	25	17	34	41	26
		100.0	8.5	13.8	50.0	13.8	6.9	10.2	6.9	13.8	16.7	10.6
70歳以上	121	5	14	64	14	8	10	11	21	24	14	
	100.0	4.1	11.6	52.9	11.6	6.6	8.3	9.1	17.4	19.8	11.6	
既・未婚(F3)	既婚	730	61	108	353	97	52	85	73	128	151	97
		100.0	8.4	14.8	48.4	13.3	7.1	11.6	10.0	17.5	20.7	13.3
	未婚、離婚、死別	244	13	29	109	39	15	28	28	36	56	44
		100.0	5.3	11.9	44.7	16.0	6.1	11.5	11.5	14.8	23.0	18.0
最終学歴(F4)	中学・高校	271	23	50	134	24	22	26	23	48	62	38
		100.0	8.5	18.5	49.4	8.9	8.1	9.6	8.5	17.7	22.9	14.0
	専門学校	81	3	8	34	14	10	12	7	10	15	7
		100.0	3.7	9.9	42.0	17.3	12.3	14.8	8.6	12.3	18.5	8.6
	短大・高専	128	2	17	63	15	7	18	9	18	25	19
		100.0	1.6	13.3	49.2	11.7	5.5	14.1	7.0	14.1	19.5	14.8
大学・大学院	495	46	62	232	83	28	57	62	88	105	77	
	100.0	9.3	12.5	46.9	16.8	5.7	11.5	12.5	17.8	21.2	15.6	
事務局長か、それ以外か	事務局長	623	52	95	296	100	45	75	65	119	128	79
		100.0	8.3	15.2	47.5	16.1	7.2	12.0	10.4	19.1	20.5	12.7
	それ以外	381	23	44	179	39	23	39	37	48	81	63
	100.0	6.0	11.5	47.0	10.2	6.0	10.2	9.7	12.6	21.3	16.5	
活動形態(問17)	正規職員	490	37	76	233	92	41	51	54	86	130	77
		100.0	7.6	15.5	47.6	18.8	8.4	10.4	11.0	17.6	26.5	15.7
	非正規職員	152	10	15	69	11	6	21	15	21	26	21
		100.0	6.6	9.9	45.4	7.2	3.9	13.8	9.9	13.8	17.1	13.8
	有償ボランティア	79	1	9	33	2	3	7	5	17	15	7
		100.0	1.3	11.4	41.8	2.5	3.8	8.9	6.3	21.5	19.0	8.9
	無償事務局ボランティア	192	17	23	100	24	15	25	23	29	24	27
		100.0	8.9	12.0	52.1	12.5	7.8	13.0	12.0	15.1	12.5	14.1
無償その他ボランティア	61	5	10	28	10	3	7	4	9	12	7	
	100.0	8.2	16.4	45.9	16.4	4.9	11.5	6.6	14.8	19.7	11.5	
インターン	-	-	-	-	-	-	-	-	-	-	-	
	-	-	-	-	-	-	-	-	-	-	-	
活動開始年(問1)	2011年以降	246	21	41	78	40	18	45	38	55	74	50
		100.0	8.5	16.7	31.7	16.3	7.3	18.3	15.4	22.4	30.1	20.3
	2010年以前	740	52	97	388	97	49	68	62	110	133	89
	100.0	7.0	13.1	52.4	13.1	6.6	9.2	8.4	14.9	18.0	12.0	
現在のNPOからの年収(F15)	0円	227	22	33	111	29	16	34	27	40	43	36
		100.0	9.7	14.5	48.9	12.8	7.0	15.0	11.9	17.6	18.9	15.9
	2~50万円未満	123	2	12	54	8	7	6	8	21	20	13
		100.0	1.6	9.8	43.9	6.5	5.7	4.9	6.5	17.1	16.3	10.6
	50~100万円未満	64	4	9	27	6	5	12	10	13	15	10
		100.0	6.3	14.1	42.2	9.4	7.8	18.8	15.6	20.3	23.4	15.6
	100~200万円未満	160	8	16	82	13	6	19	16	28	35	25
		100.0	5.0	10.0	51.3	8.1	3.8	11.9	10.0	17.5	21.9	15.6
200~300万円未満	192	18	39	88	35	18	25	28	33	50	32	
	100.0	9.4	20.3	45.8	18.2	9.4	13.0	14.6	17.2	26.0	16.7	
300万円以上	158	17	22	80	39	13	12	9	24	40	19	
	100.0	10.8	13.9	50.6	24.7	8.2	7.6	5.7	15.2	25.3	12.0	
世帯年収(F15)	200万円未満	68	-	7	29	5	5	7	5	9	16	8
		100.0	-	10.3	42.6	7.4	7.4	10.3	7.4	13.2	23.5	11.8
	200~400万円未満	239	18	36	120	32	16	33	25	41	52	33
		100.0	7.5	15.1	50.2	13.4	6.7	13.8	10.5	17.2	21.8	13.8
	400~500万円未満	112	8	8	52	10	9	11	15	21	21	17
		100.0	7.1	7.1	46.4	8.9	8.0	9.8	13.4	18.8	18.8	15.2
	500~700万円未満	144	12	26	70	18	9	19	18	23	34	28
		100.0	8.3	18.1	48.6	12.5	6.3	13.2	12.5	16.0	23.6	19.4
700~1000万円未満	134	8	15	61	27	9	9	11	17	31	22	
	100.0	6.0	11.2	45.5	20.1	6.7	6.7	8.2	12.7	23.1	16.4	
1000万円以上	97	12	12	43	14	2	11	7	19	15	10	
	100.0	12.4	12.4	44.3	14.4	2.1	11.3	7.2	19.6	15.5	10.3	
震災支援活動を行ったか(問13)	行った(1、2、3を選択)	1004	75	139	475	139	68	114	102	167	209	142
		100.0	7.5	13.8	47.3	13.8	6.8	11.4	10.2	16.6	20.8	14.1
	行っていない(4を選択)	-	-	-	-	-	-	-	-	-	-	-
	-	-	-	-	-	-	-	-	-	-	-	
現在のNPOでは震災支援事業は行っていない(5を選択)	-	-	-	-	-	-	-	-	-	-	-	
	-	-	-	-	-	-	-	-	-	-	-	

【行った】

問13付問3 東日本大震災関連の支援活動の内容(複数回答)(続き)

		総数	事務作業、後方支援	その他(交流支援)	その他	無回答
全体		1004	137	24	108	18
		100.0	13.6	2.4	10.8	1.8
性別(F1)	男性	502	77	10	59	5
		100.0	15.3	2.0	11.8	1.0
	女性	471	59	12	45	7
		100.0	12.5	2.5	9.6	1.5
年齢(F2)	19歳以下	-	-	-	-	-
		-	-	-	-	-
	20歳代	55	9	1	5	-
		100.0	16.4	1.8	9.1	-
	30歳代	127	30	4	10	1
		100.0	23.6	3.1	7.9	0.8
	40歳代	171	29	4	13	-
		100.0	17.0	2.3	7.6	-
	50歳代	253	37	7	24	2
		100.0	14.6	2.8	9.5	0.8
既・未婚(F3)	既婚	730	89	15	82	12
		100.0	12.2	2.1	11.2	1.6
	未婚、離婚、死別	244	47	7	22	-
		100.0	19.3	2.9	9.0	-
最終学歴(F4)	中学・高校	271	37	3	25	7
		100.0	13.7	1.1	9.2	2.6
	専門学校	81	9	2	10	1
		100.0	11.1	2.5	12.3	1.2
	短大・高专	128	18	4	14	2
	100.0	14.1	3.1	10.9	1.6	
	大学・大学院	495	72	14	54	2
		100.0	14.5	2.8	10.9	0.4
事務局長か、それ以外か	事務局長	623	75	11	65	13
		100.0	12.0	1.8	10.4	2.1
	それ以外	381	62	13	43	5
		100.0	16.3	3.4	11.3	1.3
活動形態(問17)	正規職員	490	80	17	39	4
		100.0	16.3	3.5	8.0	0.8
	非正規職員	152	25	-	15	1
		100.0	16.4	-	9.9	0.7
	有償ボランティア	79	8	3	14	1
		100.0	10.1	3.8	17.7	1.3
	無償事務局ボランティア	192	17	3	29	4
	100.0	8.9	1.6	15.1	2.1	
	無償その他ボランティア	61	5	1	8	-
		100.0	8.2	1.6	13.1	-
	インターン	-	-	-	-	-
		-	-	-	-	-
活動開始年(問1)	2011年以降	246	48	13	28	3
		100.0	19.5	5.3	11.4	1.2
	2010年以前	740	88	10	79	14
		100.0	11.9	1.4	10.7	1.9
現在のNPOからの年収(F15)	0円	227	22	2	30	3
		100.0	9.7	0.9	13.2	1.3
	2~50万円未満	123	18	3	20	1
		100.0	14.6	2.4	16.3	0.8
	50~100万円未満	64	8	2	8	1
		100.0	12.5	3.1	12.5	1.6
	100~200万円未満	160	24	6	7	-
	100.0	15.0	3.8	4.4	-	
200~300万円未満	192	32	8	18	2	
	100.0	16.7	4.2	9.4	1.0	
	300万円以上	158	28	1	14	2
		100.0	17.7	0.6	8.9	1.3
世帯年収(F15)	200万円未満	68	13	1	9	-
		100.0	19.1	1.5	13.2	-
	200~400万円未満	239	33	4	26	2
		100.0	13.8	1.7	10.9	0.8
	400~500万円未満	112	17	5	11	1
		100.0	15.2	4.5	9.8	0.9
	500~700万円未満	144	23	7	10	-
	100.0	16.0	4.9	6.9	-	
700~1000万円未満	134	19	2	18	-	
	100.0	14.2	1.5	13.4	-	
	1000万円以上	97	14	-	15	1
		100.0	14.4	-	15.5	1.0
震災支援活動を行ったか(問13)	行った(1、2、3を選択)	1004	137	24	108	18
		100.0	13.6	2.4	10.8	1.8
	行っていない(4を選択)	-	-	-	-	-
		-	-	-	-	
	現在のNPOでは震災支援事業は行っていない(5を選択)	-	-	-	-	-
		-	-	-	-	

【行った】

問13付問4 東日本大震災関連の支援活動中に経験したこと(複数回答)

	総数	通院・入院を要するケガ	通院・入院を要する病氣(身体面)	通院・入院を要する病氣(精神面)	過労	被曝に関する不安感	余震などによる不安感	その他	特にない	無回答	心身に影響があった(計)
全体	1004	13	15	16	97	94	153	31	714	33	257
	100.0	1.3	1.5	1.6	9.7	9.4	15.2	3.1	71.1	3.3	25.6
性別(F1)											
男性	502	6	10	12	48	51	72	12	368	11	123
	100.0	1.2	2.0	2.4	9.6	10.2	14.3	2.4	73.3	2.2	24.5
女性	471	7	5	3	47	41	79	19	327	13	131
	100.0	1.5	1.1	0.6	10.0	8.7	16.8	4.0	69.4	2.8	27.8
年齢(F2)											
19歳以下	-	-	-	-	-	-	-	-	-	-	-
	-	-	-	-	-	-	-	-	-	-	-
20歳代	55	1	-	1	5	7	9	-	44	-	11
	100.0	1.8	-	1.8	9.1	12.7	16.4	-	80.0	-	20.0
30歳代	127	1	3	5	13	19	23	4	88	2	37
	100.0	0.8	2.4	3.9	10.2	15.0	18.1	3.1	69.3	1.6	29.1
40歳代	171	3	3	3	20	15	27	2	121	1	49
	100.0	1.8	1.8	1.8	11.7	8.8	15.8	1.2	70.8	0.6	28.7
50歳代	253	4	1	2	26	21	46	9	176	4	73
	100.0	1.6	0.4	0.8	10.3	8.3	18.2	3.6	69.6	1.6	28.9
60歳代	246	4	2	-	22	22	31	11	178	11	57
	100.0	1.6	0.8	-	8.9	8.9	12.6	4.5	72.4	4.5	23.2
70歳以上	121	-	6	4	9	7	14	5	89	6	26
	100.0	-	5.0	3.3	7.4	5.8	11.6	4.1	73.6	5.0	21.5
既・未婚(F3)											
既婚	730	10	12	11	64	60	111	27	528	19	183
	100.0	1.4	1.6	1.5	8.8	8.2	15.2	3.7	72.3	2.6	25.1
未婚・離婚・死別	244	3	3	4	31	32	40	4	168	5	71
	100.0	1.2	1.2	1.6	12.7	13.1	16.4	1.6	68.9	2.0	29.1
最終学歴(F4)											
中学・高校	271	3	6	3	26	20	47	9	188	10	73
	100.0	1.1	2.2	1.1	9.6	7.4	17.3	3.3	69.4	3.7	26.9
専門学校	81	-	1	-	9	8	13	4	55	2	24
	100.0	-	1.2	-	11.1	9.9	16.0	4.9	67.9	2.5	29.6
短大・高専	128	3	1	1	10	12	20	1	94	4	30
	100.0	2.3	0.8	0.8	7.8	9.4	15.6	0.8	73.4	3.1	23.4
大学・大学院	495	7	7	11	49	51	70	17	359	10	126
	100.0	1.4	1.4	2.2	9.9	10.3	14.1	3.4	72.5	2.0	25.5
事務局長か、それ以外か											
事務局長	623	7	10	6	60	49	93	18	444	28	151
	100.0	1.1	1.6	1.0	9.6	7.9	14.9	2.9	71.3	4.5	24.2
それ以外	381	6	5	10	37	45	60	13	270	5	106
	100.0	1.6	1.3	2.6	9.7	11.8	15.7	3.4	70.9	1.3	27.8
活動形態(問17)											
正規職員	490	8	8	11	60	59	86	11	328	12	150
	100.0	1.6	1.6	2.2	12.2	12.0	17.6	2.2	66.9	2.4	30.6
非正規職員	152	2	1	2	9	7	24	8	116	2	34
	100.0	1.3	0.7	1.3	5.9	4.6	15.8	5.3	76.3	1.3	22.4
有償ボランティア	79	-	1	-	8	3	10	3	61	2	16
	100.0	-	1.3	-	10.1	3.8	12.7	3.8	77.2	2.5	20.3
無償事務局ボランティア	192	3	5	2	15	17	20	7	145	7	40
	100.0	1.6	2.6	1.0	7.8	8.9	10.4	3.6	75.5	3.6	20.8
無償その他ボランティア	61	-	-	-	4	6	7	1	50	1	10
	100.0	-	-	-	6.6	9.8	11.5	1.6	82.0	1.6	16.4
インターン	-	-	-	-	-	-	-	-	-	-	-
	-	-	-	-	-	-	-	-	-	-	-
活動開始年(問1)											
2011年以降	246	5	8	8	29	29	44	6	163	3	80
	100.0	2.0	3.3	3.3	11.8	11.8	17.9	2.4	66.3	1.2	32.5
2010年以前	740	8	7	8	67	63	106	25	540	27	173
	100.0	1.1	0.9	1.1	9.1	8.5	14.3	3.4	73.0	3.6	23.4
現在のNPOからの年収(F15)											
0円	227	3	5	4	19	22	30	9	173	5	49
	100.0	1.3	2.2	1.8	8.4	9.7	13.2	4.0	76.2	2.2	21.6
2~50万円未満	123	-	1	-	8	7	17	10	91	3	29
	100.0	-	0.8	-	6.5	5.7	13.8	8.1	74.0	2.4	23.6
50~100万円未満	64	1	1	-	9	7	11	1	44	2	18
	100.0	1.6	1.6	-	14.1	10.9	17.2	1.6	68.8	3.1	28.1
100~200万円未満	160	4	3	3	13	8	20	2	119	2	39
	100.0	2.5	1.9	1.9	8.1	5.0	12.5	1.3	74.4	1.3	24.4
200~300万円未満	192	3	3	5	23	22	36	5	129	3	60
	100.0	1.6	1.6	2.6	12.0	11.5	18.8	2.6	67.2	1.6	31.3
300万円以上	158	1	1	2	18	22	32	3	105	4	49
	100.0	0.6	0.6	1.3	11.4	13.9	20.3	1.9	66.5	2.5	31.0
世帯年収(F15)											
200万円未満	68	1	-	-	3	7	8	4	53	1	14
	100.0	1.5	-	-	4.4	10.3	11.8	5.9	77.9	1.5	20.6
200~400万円未満	239	5	6	3	31	23	32	6	174	2	63
	100.0	2.1	2.5	1.3	13.0	9.6	13.4	2.5	72.8	0.8	26.4
400~500万円未満	112	-	1	3	11	10	14	5	84	1	27
	100.0	-	0.9	2.7	9.8	8.9	12.5	4.5	75.0	0.9	24.1
500~700万円未満	144	2	2	4	13	18	26	5	100	2	42
	100.0	1.4	1.4	2.8	9.0	12.5	18.1	3.5	69.4	1.4	29.2
700~1000万円未満	134	2	1	2	9	9	25	4	98	1	35
	100.0	1.5	0.7	1.5	6.7	6.7	18.7	3.0	73.1	0.7	26.1
1000万円以上	97	-	1	-	9	8	16	1	70	1	26
	100.0	-	1.0	-	9.3	8.2	16.5	1.0	72.2	1.0	26.8
震災支援活動を行ったか(問13)											
行った(1、2、3を選択)	1004	13	15	16	97	94	153	31	714	33	257
	100.0	1.3	1.5	1.6	9.7	9.4	15.2	3.1	71.1	3.3	25.6
行っていない(4を選択)	-	-	-	-	-	-	-	-	-	-	-
	-	-	-	-	-	-	-	-	-	-	-
現在のNPOでは震災支援事業は行っていない(5を選択)	-	-	-	-	-	-	-	-	-	-	-
	-	-	-	-	-	-	-	-	-	-	-

【行った】

問13付問5 震災関連の支援活動中のケガや事故への備え(複数回答)

	総数	NPO法人負担の労災保険に加入	NPO法人がボランティア保険に加入	自らボランティア保険に加入した	民間の保険に加入(全額自己負担)	特に何も加入していない	わからない	無回答	加入していた(計)
全体	1004	208	219	55	101	437	88	36	443
	100.0	20.7	21.8	5.5	10.1	43.5	8.8	3.6	44.1
性別(F1)									
男性	502	100	123	34	43	218	41	11	232
	100.0	19.9	24.5	6.8	8.6	43.4	8.2	2.2	46.2
女性	471	103	94	21	54	207	45	17	202
	100.0	21.9	20.0	4.5	11.5	43.9	9.6	3.6	42.9
年齢(F2)									
19歳以下	-	-	-	-	-	-	-	-	-
	-	-	-	-	-	-	-	-	-
20歳代	55	10	7	4	4	20	14	-	21
	100.0	18.2	12.7	7.3	7.3	36.4	25.5	-	38.2
30歳代	127	45	25	5	13	49	18	1	59
	100.0	35.4	19.7	3.9	10.2	38.6	14.2	0.8	46.5
40歳代	171	48	37	6	13	72	14	2	83
	100.0	28.1	21.6	3.5	7.6	42.1	8.2	1.2	48.5
50歳代	253	52	55	14	30	109	23	6	115
	100.0	20.6	21.7	5.5	11.9	43.1	9.1	2.4	45.5
60歳代	246	34	68	12	26	111	12	13	110
	100.0	13.8	27.6	4.9	10.6	45.1	4.9	5.3	44.7
70歳以上	121	14	25	14	11	64	5	6	46
	100.0	11.6	20.7	11.6	9.1	52.9	4.1	5.0	38.0
既・未婚(F3)									
既婚	730	143	177	45	76	317	56	23	334
	100.0	19.6	24.2	6.2	10.4	43.4	7.7	3.2	45.8
未婚、離婚、死別	244	60	40	10	21	109	30	5	100
	100.0	24.6	16.4	4.1	8.6	44.7	12.3	2.0	41.0
最終学歴(F4)									
中学・高校	271	57	66	15	36	117	26	7	121
	100.0	21.0	24.4	5.5	13.3	43.2	9.6	2.6	44.6
専門学校	81	17	14	5	9	33	11	2	35
	100.0	21.0	17.3	6.2	11.1	40.7	13.6	2.5	43.2
短大・高専	128	20	25	5	10	57	17	7	47
	100.0	15.6	19.5	3.9	7.8	44.5	13.3	5.5	36.7
大学・大学院	495	109	112	30	42	219	32	13	231
	100.0	22.0	22.6	6.1	8.5	44.2	6.5	2.6	46.7
事務局長か、それ以外か									
事務局長	623	125	167	39	70	274	18	31	300
	100.0	20.1	26.8	6.3	11.2	44.0	2.9	5.0	48.2
それ以外	381	83	52	16	31	163	70	5	143
	100.0	21.8	13.6	4.2	8.1	42.8	18.4	1.3	37.5
活動形態(問17)									
正規職員	490	165	100	22	63	191	41	11	247
	100.0	33.7	20.4	4.5	12.9	39.0	8.4	2.2	50.4
非正規職員	152	24	28	11	8	63	27	5	57
	100.0	15.8	18.4	7.2	5.3	41.4	17.8	3.3	37.5
有償ボランティア	79	6	26	6	10	29	8	5	37
	100.0	7.6	32.9	7.6	12.7	36.7	10.1	6.3	46.8
無償事務局ボランティア	192	7	43	9	16	108	8	7	69
	100.0	3.6	22.4	4.7	8.3	56.3	4.2	3.6	35.9
無償その他ボランティア	61	4	17	5	3	34	2	-	25
	100.0	6.6	27.9	8.2	4.9	55.7	3.3	-	41.0
インターン	-	-	-	-	-	-	-	-	-
	-	-	-	-	-	-	-	-	-
活動開始年(問1)									
2011年以降	246	62	38	16	25	97	30	5	114
	100.0	25.2	15.4	6.5	10.2	39.4	12.2	2.0	46.3
2010年以前	740	144	174	38	74	334	57	29	320
	100.0	19.5	23.5	5.1	10.0	45.1	7.7	3.9	43.2
現在のNPOからの年収(F15)									
0円	227	16	57	19	17	116	15	5	91
	100.0	7.0	25.1	8.4	7.5	51.1	6.6	2.2	40.1
2~50万円未満	123	9	31	6	17	57	10	4	52
	100.0	7.3	25.2	4.9	13.8	46.3	8.1	3.3	42.3
50~100万円未満	64	15	21	5	4	15	11	2	36
	100.0	23.4	32.8	7.8	6.3	23.4	17.2	3.1	56.3
100~200万円未満	160	34	28	8	11	70	20	4	66
	100.0	21.3	17.5	5.0	6.9	43.8	12.5	2.5	41.3
200~300万円未満	192	63	27	11	21	80	21	1	90
	100.0	32.8	14.1	5.7	10.9	41.7	10.9	0.5	46.9
300万円以上	158	61	43	4	23	62	8	6	82
	100.0	38.6	27.2	2.5	14.6	39.2	5.1	3.8	51.9
世帯年収(F15)									
200万円未満	68	11	15	3	4	29	11	1	27
	100.0	16.2	22.1	4.4	5.9	42.6	16.2	1.5	39.7
200~400万円未満	239	52	59	13	28	99	24	2	114
	100.0	21.8	24.7	5.4	11.7	41.4	10.0	0.8	47.7
400~500万円未満	112	24	21	3	7	57	9	4	42
	100.0	21.4	18.8	2.7	6.3	50.9	8.0	3.6	37.5
500~700万円未満	144	33	33	15	16	52	13	2	77
	100.0	22.9	22.9	10.4	11.1	36.1	9.0	1.4	53.5
700~1000万円未満	134	32	31	5	14	58	14	1	61
	100.0	23.9	23.1	3.7	10.4	43.3	10.4	0.7	45.5
1000万円以上	97	24	20	3	13	45	8	1	43
	100.0	24.7	20.6	3.1	13.4	46.4	8.2	1.0	44.3
震災支援活動を行ったか(問13)									
行った(1、2、3を選択)	1004	208	219	55	101	437	88	36	443
	100.0	20.7	21.8	5.5	10.1	43.5	8.8	3.6	44.1
行っていない(4を選択)	-	-	-	-	-	-	-	-	-
	-	-	-	-	-	-	-	-	-
現在のNPOでは震災支援事業は行っていない(5を選択)	-	-	-	-	-	-	-	-	-
	-	-	-	-	-	-	-	-	-

【活動開始年月 2011年2月以前】

問14(a)現在のNPO法人の活動から得るやりがい

		総数	増加した	やや増加した	変化なし	やや減少した	減少した	無回答	増加した(計)	減少した(計)
全体		2703	156	349	1959	31	19	189	505	50
		100.0	5.8	12.9	72.5	1.1	0.7	7.0	18.7	1.8
性別(F1)	男性	1348	83	188	972	11	10	84	271	21
		100.0	6.2	13.9	72.1	0.8	0.7	6.2	20.1	1.6
	女性	1242	69	159	941	18	7	48	228	25
		100.0	5.6	12.8	75.8	1.4	0.6	3.9	18.4	2.0
年齢(F2)	19歳以下	-	-	-	-	-	-	-	-	-
		-	-	-	-	-	-	-	-	-
	20歳代	53	4	9	36	2	1	1	13	3
		100.0	7.5	17.0	67.9	3.8	1.9	1.9	24.5	5.7
	30歳代	249	10	37	191	4	1	6	47	5
		100.0	4.0	14.9	76.7	1.6	0.4	2.4	18.9	2.0
	40歳代	424	25	70	313	3	5	8	95	8
		100.0	5.9	16.5	73.8	0.7	1.2	1.9	22.4	1.9
	50歳代	663	49	71	503	11	5	24	120	16
		100.0	7.4	10.7	75.9	1.7	0.8	3.6	18.1	2.4
既・未婚(F3)	既婚	2074	122	281	1519	23	16	113	403	39
		100.0	5.9	13.5	73.2	1.1	0.8	5.4	19.4	1.9
	未婚、離婚、死別	512	29	65	391	6	1	20	94	7
		100.0	5.7	12.7	76.4	1.2	0.2	3.9	18.4	1.4
最終学歴(F4)	中学・高校	809	48	118	567	13	9	54	166	22
		100.0	5.9	14.6	70.1	1.6	1.1	6.7	20.5	2.7
	専門学校	219	14	38	154	2	1	10	52	3
		100.0	6.4	17.4	70.3	0.9	0.5	4.6	23.7	1.4
	短大・高专	321	18	34	254	3	1	11	52	4
		100.0	5.6	10.6	79.1	0.9	0.3	3.4	16.2	1.2
	大学・大学院	1237	71	156	937	11	6	56	227	17
		100.0	5.7	12.6	75.7	0.9	0.5	4.5	18.4	1.4
事務局長か、それ以外か	事務局長	1855	118	221	1335	19	10	152	339	29
		100.0	6.4	11.9	72.0	1.0	0.5	8.2	18.3	1.6
	それ以外	848	38	128	624	12	9	37	166	21
	100.0	4.5	15.1	73.6	1.4	1.1	4.4	19.6	2.5	
活動形態(問17)	正規職員	1174	74	190	836	17	5	52	264	22
		100.0	6.3	16.2	71.2	1.4	0.4	4.4	22.5	1.9
	非正規職員	398	16	39	322	2	1	18	55	3
		100.0	4.0	9.8	80.9	0.5	0.3	4.5	13.8	0.8
	有償ボランティア	230	15	27	176	1	3	8	42	4
		100.0	6.5	11.7	76.5	0.4	1.3	3.5	18.3	1.7
	無償事務局ボランティア	594	32	64	445	7	7	39	96	14
		100.0	5.4	10.8	74.9	1.2	1.2	6.6	16.2	2.4
無償その他ボランティア	196	16	27	139	3	3	8	43	6	
	100.0	8.2	13.8	70.9	1.5	1.5	4.1	21.9	3.1	
	インターン	-	-	-	-	-	-	-	-	-
		-	-	-	-	-	-	-	-	-
活動開始年(問1)	2011年以降	34	2	6	23	-	-	3	8	-
		100.0	5.9	17.6	67.6	-	-	8.8	23.5	-
	2010年以前	2669	154	343	1936	31	19	186	497	50
	100.0	5.8	12.9	72.5	1.2	0.7	7.0	18.6	1.9	
現在のNPOからの年収(F15)	0円	673	41	77	497	7	8	43	118	15
		100.0	6.1	11.4	73.8	1.0	1.2	6.4	17.5	2.2
	2~50万円未満	340	15	47	263	2	1	12	62	3
		100.0	4.4	13.8	77.4	0.6	0.3	3.5	18.2	0.9
	50~100万円未満	188	9	17	149	3	1	9	26	4
		100.0	4.8	9.0	79.3	1.6	0.5	4.8	13.8	2.1
	100~200万円未満	408	24	55	296	6	3	24	79	9
		100.0	5.9	13.5	72.5	1.5	0.7	5.9	19.4	2.2
200~300万円未満	457	21	79	333	4	2	18	100	6	
	100.0	4.6	17.3	72.9	0.9	0.4	3.9	21.9	1.3	
世帯年収(F15)	300万円以上	407	33	63	292	6	1	12	96	7
		100.0	8.1	15.5	71.7	1.5	0.2	2.9	23.6	1.7
	200万円未満	149	9	21	109	3	1	6	30	4
		100.0	6.0	14.1	73.2	2.0	0.7	4.0	20.1	2.7
	200~400万円未満	585	34	87	434	4	6	20	121	10
		100.0	5.8	14.9	74.2	0.7	1.0	3.4	20.7	1.7
	400~500万円未満	310	12	39	243	3	1	12	51	4
	100.0	3.9	12.6	78.4	1.0	0.3	3.9	16.5	1.3	
500~700万円未満	408	20	64	303	3	-	18	84	3	
	100.0	4.9	15.7	74.3	0.7	-	4.4	20.6	0.7	
700~1000万円未満	358	22	51	266	5	5	9	73	10	
	100.0	6.1	14.2	74.3	1.4	1.4	2.5	20.4	2.8	
1000万円以上	261	16	28	203	3	2	9	44	5	
	100.0	6.1	10.7	77.8	1.1	0.8	3.4	16.9	1.9	
震災支援活動を行ったか(問13)	行った(1、2、3を選択)	743	87	144	479	14	2	17	231	16
		100.0	11.7	19.4	64.5	1.9	0.3	2.3	31.1	2.2
	行っていない(4を選択)	1214	55	136	935	13	12	63	191	25
	100.0	4.5	11.2	77.0	1.1	1.0	5.2	15.7	2.1	
現在のNPOでは震災支援事業は行っていない(5を選択)	638	12	64	525	3	5	29	76	8	
	100.0	1.9	10.0	82.3	0.5	0.8	4.5	11.9	1.3	

【活動開始年月 2011年2月以前】

問14(b)現在のNPO法人の活動に対する世間の注目度

	総数	増加した	やや増加した	変化なし	やや減少した	減少した	無回答	増加した(計)	減少した(計)
全体	2703	166	446	1837	35	26	193	612	61
	100.0	6.1	16.5	68.0	1.3	1.0	7.1	22.6	2.3
性別(F1)									
男性	1348	78	225	918	19	20	88	303	39
	100.0	5.8	16.7	68.1	1.4	1.5	6.5	22.5	2.9
女性	1242	82	211	881	13	6	49	293	19
	100.0	6.6	17.0	70.9	1.0	0.5	3.9	23.6	1.5
年齢(F2)									
19歳以下	-	-	-	-	-	-	-	-	-
	-	-	-	-	-	-	-	-	-
20歳代	53	7	8	36	1	-	1	15	1
	100.0	13.2	15.1	67.9	1.9	-	1.9	28.3	1.9
30歳代	249	11	48	177	3	4	6	59	7
	100.0	4.4	19.3	71.1	1.2	1.6	2.4	23.7	2.8
40歳代	424	33	72	302	3	6	8	105	9
	100.0	7.8	17.0	71.2	0.7	1.4	1.9	24.8	2.1
50歳代	663	43	101	477	9	8	25	144	17
	100.0	6.5	15.2	71.9	1.4	1.2	3.8	21.7	2.6
60歳代	789	45	141	534	9	4	56	186	13
	100.0	5.7	17.9	67.7	1.1	0.5	7.1	23.6	1.6
70歳以上	407	20	66	270	7	4	40	86	11
	100.0	4.9	16.2	66.3	1.7	1.0	9.8	21.1	2.7
既・未婚(F3)									
既婚	2074	121	359	1425	29	22	118	480	51
	100.0	5.8	17.3	68.7	1.4	1.1	5.7	23.1	2.5
未婚、離婚、死別	512	37	77	372	3	4	19	114	7
	100.0	7.2	15.0	72.7	0.6	0.8	3.7	22.3	1.4
最終学歴(F4)									
中学・高校	809	51	144	535	10	12	57	195	22
	100.0	6.3	17.8	66.1	1.2	1.5	7.0	24.1	2.7
専門学校	219	18	37	152	2	1	9	55	3
	100.0	8.2	16.9	69.4	0.9	0.5	4.1	25.1	1.4
短大・高专	321	12	61	231	5	1	11	73	6
	100.0	3.7	19.0	72.0	1.6	0.3	3.4	22.7	1.9
大学・大学院	1237	78	195	878	16	12	58	273	28
	100.0	6.3	15.8	71.0	1.3	1.0	4.7	22.1	2.3
事務局長か、それ以外か									
事務局長	1855	119	287	1255	25	13	156	406	38
	100.0	6.4	15.5	67.7	1.3	0.7	8.4	21.9	2.0
それ以外	848	47	159	582	10	13	37	206	23
	100.0	5.5	18.8	68.6	1.2	1.5	4.4	24.3	2.7
活動形態(問17)									
正規職員	1174	81	221	797	14	8	53	302	22
	100.0	6.9	18.8	67.9	1.2	0.7	4.5	25.7	1.9
非正規職員	398	16	63	293	6	1	19	79	7
	100.0	4.0	15.8	73.6	1.5	0.3	4.8	19.8	1.8
有償ボランティア	230	20	34	163	2	2	9	54	4
	100.0	8.7	14.8	70.9	0.9	0.9	3.9	23.5	1.7
無償事務局ボランティア	594	37	87	412	7	10	41	124	17
	100.0	6.2	14.6	69.4	1.2	1.7	6.9	20.9	2.9
無償その他ボランティア	196	7	34	137	5	4	9	41	9
	100.0	3.6	17.3	69.9	2.6	2.0	4.6	20.9	4.6
インターン	-	-	-	-	-	-	-	-	-
	-	-	-	-	-	-	-	-	-
活動開始年(問1)									
2011年以降	34	2	10	18	-	-	4	12	-
	100.0	5.9	29.4	52.9	-	-	11.8	35.3	-
2010年以前	2669	164	436	1819	35	26	189	600	61
	100.0	6.1	16.3	68.2	1.3	1.0	7.1	22.5	2.3
現在のNPOからの年収(F15)									
0円	673	34	111	459	13	11	45	145	24
	100.0	5.1	16.5	68.2	1.9	1.6	6.7	21.5	3.6
2~50万円未満	340	23	48	251	3	3	12	71	6
	100.0	6.8	14.1	73.8	0.9	0.9	3.5	20.9	1.8
50~100万円未満	188	10	28	139	1	1	9	38	2
	100.0	5.3	14.9	73.9	0.5	0.5	4.8	20.2	1.1
100~200万円未満	408	20	74	281	7	2	24	94	9
	100.0	4.9	18.1	68.9	1.7	0.5	5.9	23.0	2.2
200~300万円未満	457	32	90	310	2	5	18	122	7
	100.0	7.0	19.7	67.8	0.4	1.1	3.9	26.7	1.5
300万円以上	407	33	71	280	8	2	13	104	10
	100.0	8.1	17.4	68.8	2.0	0.5	3.2	25.6	2.5
世帯年収(F15)									
200万円未満	149	10	30	100	2	2	5	40	4
	100.0	6.7	20.1	67.1	1.3	1.3	3.4	26.8	2.7
200~400万円未満	585	38	99	410	13	5	20	137	18
	100.0	6.5	16.9	70.1	2.2	0.9	3.4	23.4	3.1
400~500万円未満	310	14	56	223	2	3	12	70	5
	100.0	4.5	18.1	71.9	0.6	1.0	3.9	22.6	1.6
500~700万円未満	408	25	74	286	3	2	18	99	5
	100.0	6.1	18.1	70.1	0.7	0.5	4.4	24.3	1.2
700~1000万円未満	358	22	60	259	5	3	9	82	8
	100.0	6.1	16.8	72.3	1.4	0.8	2.5	22.9	2.2
1000万円以上	261	18	37	186	4	7	9	55	11
	100.0	6.9	14.2	71.3	1.5	2.7	3.4	21.1	4.2
震災支援活動を行ったか(問13)									
行った(1、2、3を選択)	743	86	168	453	9	9	18	254	18
	100.0	11.6	22.6	61.0	1.2	1.2	2.4	34.2	2.4
行っていない(4を選択)	1214	59	201	858	22	9	65	260	31
	100.0	4.9	16.6	70.7	1.8	0.7	5.4	21.4	2.6
現在のNPOでは震災支援事業は行っていない(5を選択)	638	20	75	502	4	8	29	95	12
	100.0	3.1	11.8	78.7	0.6	1.3	4.5	14.9	1.9

【活動開始年月 2011年2月以前】

問14(c)現在のNPO法人の活動に対して人から感謝された

		総数	増加した	やや増加した	変化なし	やや減少した	減少した	無回答	増加した(計)	減少した(計)
全体		2703	175	530	1773	18	17	190	705	35
		100.0	6.5	19.6	65.6	0.7	0.6	7.0	26.1	1.3
性別(F1)	男性	1348	84	276	878	11	11	88	360	22
		100.0	6.2	20.5	65.1	0.8	0.8	6.5	26.7	1.6
	女性	1242	85	240	857	7	6	47	325	13
		100.0	6.8	19.3	69.0	0.6	0.5	3.8	26.2	1.0
年齢(F2)	19歳以下	-	-	-	-	-	-	-	-	-
		-	-	-	-	-	-	-	-	-
	20歳代	53	5	10	37	-	-	1	15	-
		100.0	9.4	18.9	69.8	-	-	1.9	28.3	-
	30歳代	249	13	40	187	1	2	6	53	3
		100.0	5.2	16.1	75.1	0.4	0.8	2.4	21.3	1.2
	40歳代	424	33	83	294	2	4	8	116	6
		100.0	7.8	19.6	69.3	0.5	0.9	1.9	27.4	1.4
	50歳代	663	41	117	465	11	4	25	158	15
		100.0	6.2	17.6	70.1	1.7	0.6	3.8	23.8	2.3
	60歳代	789	48	177	503	1	5	55	225	6
		100.0	6.1	22.4	63.8	0.1	0.6	7.0	28.5	0.8
	70歳以上	407	27	89	247	3	2	39	116	5
		100.0	6.6	21.9	60.7	0.7	0.5	9.6	28.5	1.2
既・未婚(F3)	既婚	2074	131	428	1367	15	16	117	559	31
		100.0	6.3	20.6	65.9	0.7	0.8	5.6	27.0	1.5
	未婚、離婚、死別	512	37	87	366	3	1	18	124	4
		100.0	7.2	17.0	71.5	0.6	0.2	3.5	24.2	0.8
最終学歴(F4)	中学・高校	809	61	162	515	6	8	57	223	14
		100.0	7.5	20.0	63.7	0.7	1.0	7.0	27.6	1.7
	専門学校	219	17	54	137	-	1	10	71	1
		100.0	7.8	24.7	62.6	-	0.5	4.6	32.4	0.5
	短大・高专	321	14	66	226	4	1	10	80	5
		100.0	4.4	20.6	70.4	1.2	0.3	3.1	24.9	1.6
	大学・大学院	1237	75	237	855	8	6	56	312	14
		100.0	6.1	19.2	69.1	0.6	0.5	4.5	25.2	1.1
事務局長か、それ以外か	事務局長	1855	127	356	1197	12	10	153	483	22
		100.0	6.8	19.2	64.5	0.6	0.5	8.2	26.0	1.2
	それ以外	848	48	174	576	6	7	37	222	13
	100.0	5.7	20.5	67.9	0.7	0.8	4.4	26.2	1.5	
活動形態(問17)	正規職員	1174	89	246	774	7	6	52	335	13
		100.0	7.6	21.0	65.9	0.6	0.5	4.4	28.5	1.1
	非正規職員	398	11	69	294	4	1	19	80	5
		100.0	2.8	17.3	73.9	1.0	0.3	4.8	20.1	1.3
	有償ボランティア	230	19	55	146	-	2	8	74	2
		100.0	8.3	23.9	63.5	-	0.9	3.5	32.2	0.9
	無償事務局ボランティア	594	38	111	398	4	4	39	149	8
		100.0	6.4	18.7	67.0	0.7	0.7	6.6	25.1	1.3
	無償その他ボランティア	196	12	45	125	1	4	9	57	5
		100.0	6.1	23.0	63.8	0.5	2.0	4.6	29.1	2.6
	インターン	-	-	-	-	-	-	-	-	-
		-	-	-	-	-	-	-	-	-
活動開始年(問1)	2011年以降	34	2	8	20	-	-	4	10	-
		100.0	5.9	23.5	58.8	-	-	11.8	29.4	-
	2010年以前	2669	173	522	1753	18	17	186	695	35
	100.0	6.5	19.6	65.7	0.7	0.6	7.0	26.0	1.3	
現在のNPOからの年収(F15)	0円	673	42	129	448	4	7	43	171	11
		100.0	6.2	19.2	66.6	0.6	1.0	6.4	25.4	1.6
	2~50万円未満	340	18	75	234	-	2	11	93	2
		100.0	5.3	22.1	68.8	-	0.6	3.2	27.4	0.6
	50~100万円未満	188	8	31	139	1	-	9	39	1
		100.0	4.3	16.5	73.9	0.5	-	4.8	20.7	0.5
	100~200万円未満	408	22	83	271	6	2	24	105	8
		100.0	5.4	20.3	66.4	1.5	0.5	5.9	25.7	2.0
	200~300万円未満	457	30	99	305	2	3	18	129	5
		100.0	6.6	21.7	66.7	0.4	0.7	3.9	28.2	1.1
世帯年収(F15)	300万円以上	407	39	79	272	3	1	13	118	4
		100.0	9.6	19.4	66.8	0.7	0.2	3.2	29.0	1.0
	200万円未満	149	13	35	93	3	-	5	48	3
		100.0	8.7	23.5	62.4	2.0	-	3.4	32.2	2.0
	200~400万円未満	585	38	123	395	5	4	20	161	9
		100.0	6.5	21.0	67.5	0.9	0.7	3.4	27.5	1.5
	400~500万円未満	310	17	60	216	1	4	12	77	5
	100.0	5.5	19.4	69.7	0.3	1.3	3.9	24.8	1.6	
	500~700万円未満	408	22	81	284	2	1	18	103	3
		100.0	5.4	19.9	69.6	0.5	0.2	4.4	25.2	0.7
	700~1000万円未満	358	22	75	249	1	2	9	97	3
		100.0	6.1	20.9	69.6	0.3	0.6	2.5	27.1	0.8
	1000万円以上	261	20	41	186	2	3	9	61	5
		100.0	7.7	15.7	71.3	0.8	1.1	3.4	23.4	1.9
震災支援活動を行ったか(問13)	行った(1、2、3を選択)	743	89	219	407	8	4	16	308	12
		100.0	12.0	29.5	54.8	1.1	0.5	2.2	41.5	1.6
	行っていない(4を選択)	1214	65	216	854	7	8	64	281	15
	100.0	5.4	17.8	70.3	0.6	0.7	5.3	23.1	1.2	
	現在のNPOでは震災支援事業は行っていない(5を選択)	638	19	89	493	3	5	29	108	8
		100.0	3.0	13.9	77.3	0.5	0.8	4.5	16.9	1.3

【全数】

問15 ボランティア活動中の国や行政の補償制度の必要性

	総数	災害ボランティア活動では必要	ボランティア活動全般に対し必要	国や行政での補償制度は必要ない	その他	わからない	無回答
全体	4165	1202	1528	437	54	676	268
	100.0	28.9	36.7	10.5	1.3	16.2	6.4
性別(F1)							
男性	2049	556	814	278	28	298	75
	100.0	27.1	39.7	13.6	1.4	14.5	3.7
女性	1909	625	685	152	25	355	67
	100.0	32.7	35.9	8.0	1.3	18.6	3.5
年齢(F2)							
19歳以下	6	1	5	-	-	-	-
	100.0	16.7	83.3	-	-	-	-
20歳代	224	68	71	17	3	58	7
	100.0	30.4	31.7	7.6	1.3	25.9	3.1
30歳代	512	168	164	52	8	111	9
	100.0	32.8	32.0	10.2	1.6	21.7	1.8
40歳代	705	225	239	72	12	138	19
	100.0	31.9	33.9	10.2	1.7	19.6	2.7
50歳代	938	301	371	75	10	148	33
	100.0	32.1	39.6	8.0	1.1	15.8	3.5
60歳代	1072	293	445	131	16	134	53
	100.0	27.3	41.5	12.2	1.5	12.5	4.9
70歳以上	494	120	204	83	4	62	21
	100.0	24.3	41.3	16.8	0.8	12.6	4.3
既・未婚(F3)							
既婚	2986	879	1151	330	40	470	116
	100.0	29.4	38.5	11.1	1.3	15.7	3.9
未婚、離婚、死別	966	300	346	99	13	182	26
	100.0	31.1	35.8	10.2	1.3	18.8	2.7
最終学歴(F4)							
中学・高校	1194	337	471	131	13	191	51
	100.0	28.2	39.4	11.0	1.1	16.0	4.3
専門学校	372	118	139	27	5	73	10
	100.0	31.7	37.4	7.3	1.3	19.6	2.7
短大・高专	500	135	201	39	9	101	15
	100.0	27.0	40.2	7.8	1.8	20.2	3.0
大学・大学院	1882	586	684	235	26	288	63
	100.0	31.1	36.3	12.5	1.4	15.3	3.3
事務局長か、それ以外か							
事務局長	2466	730	890	294	35	356	161
	100.0	29.6	36.1	11.9	1.4	14.4	6.5
それ以外	1699	472	638	143	19	320	107
	100.0	27.8	37.6	8.4	1.1	18.8	6.3
活動形態(問17)							
正規職員	1790	611	644	168	17	304	46
	100.0	34.1	36.0	9.4	0.9	17.0	2.6
非正規職員	710	198	294	50	13	134	21
	100.0	27.9	41.4	7.0	1.8	18.9	3.0
有償ボランティア	316	81	137	41	5	43	9
	100.0	25.6	43.4	13.0	1.6	13.6	2.8
無償事務局長ボランティア	826	226	301	116	11	137	35
	100.0	27.4	36.4	14.0	1.3	16.6	4.2
無償その他ボランティア	311	66	132	57	8	39	9
	100.0	21.2	42.4	18.3	2.6	12.5	2.9
インターン	1	-	-	-	-	1	-
	100.0	-	-	-	-	100.0	-
活動開始年(問1)							
2011年以降	1362	396	487	109	15	251	104
	100.0	29.1	35.8	8.0	1.1	18.4	7.6
2010年以前	2669	784	1009	317	37	409	113
	100.0	29.4	37.8	11.9	1.4	15.3	4.2
現在のNPOからの年収(F15)							
0円	1107	298	409	156	19	178	47
	100.0	26.9	36.9	14.1	1.7	16.1	4.2
2～50万円未満	529	140	234	59	8	77	11
	100.0	26.5	44.2	11.2	1.5	14.6	2.1
50～100万円未満	306	85	126	27	2	56	10
	100.0	27.8	41.2	8.8	0.7	18.3	3.3
100～200万円未満	680	216	252	49	6	131	26
	100.0	31.8	37.1	7.2	0.9	19.3	3.8
200～300万円未満	691	241	246	58	10	118	18
	100.0	34.9	35.6	8.4	1.4	17.1	2.6
300万円以上	467	167	166	61	4	62	7
	100.0	35.8	35.5	13.1	0.9	13.3	1.5
世帯年収(F15)							
200万円未満	307	75	136	28	5	59	4
	100.0	24.4	44.3	9.1	1.6	19.2	1.3
200～400万円未満	960	274	368	109	10	173	26
	100.0	28.5	38.3	11.4	1.0	18.0	2.7
400～500万円未満	473	155	194	49	8	56	11
	100.0	32.8	41.0	10.4	1.7	11.8	2.3
500～700万円未満	613	194	234	65	4	97	19
	100.0	31.6	38.2	10.6	0.7	15.8	3.1
700～1000万円未満	510	180	172	58	7	82	11
	100.0	35.3	33.7	11.4	1.4	16.1	2.2
1000万円以上	381	131	119	44	9	70	8
	100.0	34.4	31.2	11.5	2.4	18.4	2.1
震災支援活動を行ったか(問13)							
行った(1、2、3を選択)	1004	337	349	117	16	160	25
	100.0	33.6	34.8	11.7	1.6	15.9	2.5
行っていない(4を選択)	1921	532	772	197	22	320	78
	100.0	27.7	40.2	10.3	1.1	16.7	4.1
現在のNPOでは震災支援事業は行っていない(5を選択)	1037	304	385	116	13	183	36
	100.0	29.3	37.1	11.2	1.3	17.6	3.5

【全数】

問16 被災地支援のボランティア募集と派遣の围や行政主導

	総数	よいと思う	どちらかといえばよいと思う	どちらかといえばよくないと思う	よくないと思う	わからない	無回答	よいと思う(計)	よくないと思う(計)
全体	4165	2132	1058	197	84	432	262	3190	281
	100.0	51.2	25.4	4.7	2.0	10.4	6.3	76.6	6.7
性別(F1)									
男性	2049	1083	520	107	67	200	72	1603	174
	100.0	52.9	25.4	5.2	3.3	9.8	3.5	78.2	8.5
女性	1909	995	523	88	17	221	65	1518	105
	100.0	52.1	27.4	4.6	0.9	11.6	3.4	79.5	5.5
年齢(F2)									
19歳以下	6	4	1	1	-	-	-	5	1
	100.0	66.7	16.7	16.7	-	-	-	83.3	16.7
20歳代	224	104	69	9	3	33	6	173	12
	100.0	46.4	30.8	4.0	1.3	14.7	2.7	77.2	5.4
30歳代	512	256	140	20	11	75	10	396	31
	100.0	50.0	27.3	3.9	2.1	14.6	2.0	77.3	6.1
40歳代	705	392	175	27	11	80	20	567	38
	100.0	55.6	24.8	3.8	1.6	11.3	2.8	80.4	5.4
50歳代	938	480	249	58	18	104	29	729	76
	100.0	51.2	26.5	6.2	1.9	11.1	3.1	77.7	8.1
60歳代	1072	558	285	57	27	90	55	843	84
	100.0	52.1	26.6	5.3	2.5	8.4	5.1	78.6	7.8
70歳以上	494	281	122	22	14	38	17	403	36
	100.0	56.9	24.7	4.5	2.8	7.7	3.4	81.6	7.3
既・未婚(F3)									
既婚	2986	1563	776	154	70	309	114	2339	224
	100.0	52.3	26.0	5.2	2.3	10.3	3.8	78.3	7.5
未婚、離婚、死別	966	512	266	40	14	111	23	778	54
	100.0	53.0	27.5	4.1	1.4	11.5	2.4	80.5	5.6
最終学歴(F4)									
中学・高校	1194	657	299	44	18	127	49	956	62
	100.0	55.0	25.0	3.7	1.5	10.6	4.1	80.1	5.2
専門学校	372	188	109	11	5	48	11	297	16
	100.0	50.5	29.3	3.0	1.3	12.9	3.0	79.8	4.3
短大・高专	500	276	119	20	8	66	11	395	28
	100.0	55.2	23.8	4.0	1.6	13.2	2.2	79.0	5.6
大学・大学院	1882	957	512	119	53	179	62	1469	172
	100.0	50.9	27.2	6.3	2.8	9.5	3.3	78.1	9.1
事務局長か、それ以外か									
事務局長	2466	1294	604	114	59	240	155	1898	173
	100.0	52.5	24.5	4.6	2.4	9.7	6.3	77.0	7.0
それ以外	1699	838	454	83	25	192	107	1292	108
	100.0	49.3	26.7	4.9	1.5	11.3	6.3	76.0	6.4
活動形態(問17)									
正規職員	1790	974	470	76	35	191	44	1444	111
	100.0	54.4	26.3	4.2	2.0	10.7	2.5	80.7	6.2
非正規職員	710	385	191	30	6	80	18	576	36
	100.0	54.2	26.9	4.2	0.8	11.3	2.5	81.1	5.1
有償ボランティア	316	160	90	20	5	30	11	250	25
	100.0	50.6	28.5	6.3	1.6	9.5	3.5	79.1	7.9
無償事務局ボランティア	826	415	209	47	23	98	34	624	70
	100.0	50.2	25.3	5.7	2.8	11.9	4.1	75.5	8.5
無償その他ボランティア	311	160	88	19	13	24	7	248	32
	100.0	51.4	28.3	6.1	4.2	7.7	2.3	79.7	10.3
インターン	1	1	-	-	-	-	-	1	-
	100.0	100.0	-	-	-	-	-	100.0	-
活動開始年(問1)									
2011年以降	1362	695	342	62	29	133	101	1037	91
	100.0	51.0	25.1	4.6	2.1	9.8	7.4	76.1	6.7
2010年以前	2669	1388	693	131	55	292	110	2081	186
	100.0	52.0	26.0	4.9	2.1	10.9	4.1	78.0	7.0
現在のNPOからの年収(F15)									
0円	1107	562	280	68	34	119	44	842	102
	100.0	50.8	25.3	6.1	3.1	10.7	4.0	76.1	9.2
2~50万円未満	529	270	163	27	13	45	11	433	40
	100.0	51.0	30.8	5.1	2.5	8.5	2.1	81.9	7.6
50~100万円未満	306	170	77	13	2	33	11	247	15
	100.0	55.6	25.2	4.2	0.7	10.8	3.6	80.7	4.9
100~200万円未満	680	349	184	31	10	83	23	533	41
	100.0	51.3	27.1	4.6	1.5	12.2	3.4	78.4	6.0
200~300万円未満	691	382	178	28	7	80	16	560	35
	100.0	55.3	25.8	4.1	1.0	11.6	2.3	81.0	5.1
300万円以上	467	256	123	20	16	43	9	379	36
	100.0	54.8	26.3	4.3	3.4	9.2	1.9	81.2	7.7
世帯年収(F15)									
200万円未満	307	156	84	17	8	38	4	240	25
	100.0	50.8	27.4	5.5	2.6	12.4	1.3	78.2	8.1
200~400万円未満	960	491	265	43	17	117	27	756	60
	100.0	51.1	27.6	4.5	1.8	12.2	2.8	78.8	6.3
400~500万円未満	473	267	125	19	9	43	10	392	28
	100.0	56.4	26.4	4.0	1.9	9.1	2.1	82.9	5.9
500~700万円未満	613	328	171	32	15	53	14	499	47
	100.0	53.5	27.9	5.2	2.4	8.6	2.3	81.4	7.7
700~1000万円未満	510	259	150	26	8	56	11	409	34
	100.0	50.8	29.4	5.1	1.6	11.0	2.2	80.2	6.7
1000万円以上	381	199	92	29	7	45	9	291	36
	100.0	52.2	24.1	7.6	1.8	11.8	2.4	76.4	9.4
震災支援活動を行ったか(問13)									
行った(1、2、3を選択)	1004	521	275	62	30	91	25	796	92
	100.0	51.9	27.4	6.2	3.0	9.1	2.5	79.3	9.2
行っていない(4を選択)	1921	1024	497	72	36	218	74	1521	108
	100.0	53.3	25.9	3.7	1.9	11.3	3.9	79.2	5.6
現在のNPOでは震災支援事業は行っていない(5を選択)	1037	533	276	61	18	114	35	809	79
	100.0	51.4	26.6	5.9	1.7	11.0	3.4	78.0	7.6

【全数】

問17 現在のNPO法人での活動形態

		総数	正規職員	非正規職員	有償ボランティア	無償事務局ボランティア	無償その他ボランティア	インターン	無回答
全体		4165	1790	710	316	826	311	1	211
		100.0	43.0	17.0	7.6	19.8	7.5	0.0	5.1
性別(F1)	男性	2049	825	205	166	582	220	-	51
		100.0	40.3	10.0	8.1	28.4	10.7	-	2.5
	女性	1909	935	495	143	222	85	1	28
		100.0	49.0	25.9	7.5	11.6	4.5	0.1	1.5
年齢(F2)	19歳以下	6	-	1	2	-	3	-	-
		100.0	-	16.7	33.3	-	50.0	-	-
	20歳代	224	144	50	4	16	8	1	1
		100.0	64.3	22.3	1.8	7.1	3.6	0.4	0.4
	30歳代	512	332	103	10	50	13	-	4
		100.0	64.8	20.1	2.0	9.8	2.5	-	0.8
	40歳代	705	363	160	38	102	34	-	8
		100.0	51.5	22.7	5.4	14.5	4.8	-	1.1
	50歳代	938	448	172	77	178	51	-	12
		100.0	47.8	18.3	8.2	19.0	5.4	-	1.3
60歳代	1072	379	167	104	273	112	-	37	
	100.0	35.4	15.6	9.7	25.5	10.4	-	3.5	
	70歳以上	494	90	47	73	183	84	-	17
	100.0	18.2	9.5	14.8	37.0	17.0	-	3.4	
既・未婚(F3)	既婚	2986	1214	523	259	673	249	-	68
		100.0	40.7	17.5	8.7	22.5	8.3	-	2.3
	未婚・離婚・死別	966	545	176	48	129	56	1	11
		100.0	56.4	18.2	5.0	13.4	5.8	0.1	1.1
最終学歴(F4)	中学・高校	1194	551	225	70	220	99	-	29
		100.0	46.1	18.8	5.9	18.4	8.3	-	2.4
	専門学校	372	189	76	27	46	29	-	5
		100.0	50.8	20.4	7.3	12.4	7.8	-	1.3
	短大・高専	500	237	125	43	58	32	-	5
	100.0	47.4	25.0	8.6	11.6	6.4	-	1.0	
大学・大学院	1882	781	272	168	474	145	1	41	
	100.0	41.5	14.5	8.9	25.2	7.7	0.1	2.2	
事務局長か、それ以外か	事務局長	2466	1007	266	202	735	152	-	104
		100.0	40.8	10.8	8.2	29.8	6.2	-	4.2
	それ以外	1699	783	444	114	91	159	1	107
	100.0	46.1	26.1	6.7	5.4	9.4	0.1	6.3	
活動形態(問17)	正規職員	1790	1790	-	-	-	-	-	-
		100.0	100.0	-	-	-	-	-	-
	非正規職員	710	-	710	-	-	-	-	-
		100.0	-	100.0	-	-	-	-	-
	有償ボランティア	316	-	-	316	-	-	-	-
		100.0	-	-	100.0	-	-	-	-
	無償事務局ボランティア	826	-	-	-	826	-	-	-
	100.0	-	-	-	100.0	-	-	-	
無償その他ボランティア	311	-	-	-	-	311	-	-	
	100.0	-	-	-	-	100.0	-	-	
インターン	1	-	-	-	-	-	1	-	
	100.0	-	-	-	-	-	100.0	-	
活動開始年(問1)	2011年以降	1362	590	313	80	217	112	1	49
		100.0	43.3	23.0	5.9	15.9	8.2	0.1	3.6
	2010年以前	2669	1163	388	229	588	193	-	108
	100.0	43.6	14.5	8.6	22.0	7.2	-	4.0	
現在のNPOからの年収(F15)	0円	1107	85	51	44	653	244	1	29
		100.0	7.7	4.6	4.0	59.0	22.0	0.1	2.6
	2~50万円未満	529	62	145	197	84	32	-	9
		100.0	11.7	27.4	37.2	15.9	6.0	-	1.7
	50~100万円未満	306	63	191	41	1	2	-	8
		100.0	20.6	62.4	13.4	0.3	0.7	-	2.6
	100~200万円未満	680	424	228	15	3	1	-	9
	100.0	62.4	33.5	2.2	0.4	0.1	-	1.3	
200~300万円未満	691	632	47	1	2	1	-	8	
	100.0	91.5	6.8	0.1	0.3	0.1	-	1.2	
300万円以上	467	452	10	1	1	1	-	2	
	100.0	96.8	2.1	0.2	0.2	0.2	-	0.4	
世帯年収(F15)	200万円未満	307	114	81	33	46	28	1	4
		100.0	37.1	26.4	10.7	15.0	9.1	0.3	1.3
	200~400万円未満	960	450	180	81	164	74	-	11
		100.0	46.9	18.8	8.4	17.1	7.7	-	1.1
	400~500万円未満	473	216	91	42	82	32	-	10
		100.0	45.7	19.2	8.9	17.3	6.8	-	2.1
	500~700万円未満	613	315	120	35	106	28	-	9
	100.0	51.4	19.6	5.7	17.3	4.6	-	1.5	
700~1000万円未満	510	221	100	42	106	35	-	6	
	100.0	43.3	19.6	8.2	20.8	6.9	-	1.2	
1000万円以上	381	165	51	27	98	35	-	5	
	100.0	43.3	13.4	7.1	25.7	9.2	-	1.3	
震災支援活動を行ったか(問13)	行った(1、2、3を選択)	1004	490	152	79	192	61	-	30
		100.0	48.8	15.1	7.9	19.1	6.1	-	3.0
	行っていない(4を選択)	1921	857	369	149	357	153	1	35
	100.0	44.6	19.2	7.8	18.6	8.0	0.1	1.8	
現在のNPOでは震災支援事業は行っていない(5を選択)	1037	412	178	81	252	90	-	24	
	100.0	39.7	17.2	7.8	24.3	8.7	-	2.3	

【正規職員/非正規職員】
問18_1 給与形態

	総数	時間給	日給	月給	年俸	その他	無回答
全体	2500	533	41	1770	103	11	42
	100.0	21.3	1.6	70.8	4.1	0.4	1.7
性別(F1)							
男性	1030	127	18	803	60	5	17
	100.0	12.3	1.7	78.0	5.8	0.5	1.7
女性	1430	402	23	947	41	4	13
	100.0	28.1	1.6	66.2	2.9	0.3	0.9
年齢(F2)							
19歳以下	1	1	-	-	-	-	-
	100.0	100.0	-	-	-	-	-
20歳代	194	29	7	151	6	1	-
	100.0	14.9	3.6	77.8	3.1	0.5	-
30歳代	435	66	6	341	16	1	5
	100.0	15.2	1.4	78.4	3.7	0.2	1.1
40歳代	523	124	4	362	24	1	8
	100.0	23.7	0.8	69.2	4.6	0.2	1.5
50歳代	620	141	6	452	16	2	3
	100.0	22.7	1.0	72.9	2.6	0.3	0.5
60歳代	546	135	13	355	30	3	10
	100.0	24.7	2.4	65.0	5.5	0.5	1.8
70歳以上	137	32	5	86	9	1	4
	100.0	23.4	3.6	62.8	6.6	0.7	2.9
既・未婚(F3)							
既婚	1737	416	27	1187	77	7	23
	100.0	23.9	1.6	68.3	4.4	0.4	1.3
未婚、離婚、死別	721	113	14	561	24	2	7
	100.0	15.7	1.9	77.8	3.3	0.3	1.0
最終学歴(F4)							
中学・高校	776	176	13	553	23	2	9
	100.0	22.7	1.7	71.3	3.0	0.3	1.2
専門学校	265	59	3	195	6	-	2
	100.0	22.3	1.1	73.6	2.3	-	0.8
短大・高专	362	105	5	238	11	1	2
	100.0	29.0	1.4	65.7	3.0	0.3	0.6
大学・大学院	1053	186	20	764	60	6	17
	100.0	17.7	1.9	72.6	5.7	0.6	1.6
事務局長か、それ以外か							
事務局長	1273	211	23	933	65	9	32
	100.0	16.6	1.8	73.3	5.1	0.7	2.5
それ以外	1227	322	18	837	38	2	10
	100.0	26.2	1.5	68.2	3.1	0.2	0.8
活動形態(問17)							
正規職員	1790	93	19	1557	81	5	35
	100.0	5.2	1.1	87.0	4.5	0.3	2.0
非正規職員	710	440	22	213	22	6	7
	100.0	62.0	3.1	30.0	3.1	0.8	1.0
有償ボランティア	-	-	-	-	-	-	-
	-	-	-	-	-	-	-
無償事務局ボランティア	-	-	-	-	-	-	-
	-	-	-	-	-	-	-
無償その他ボランティア	-	-	-	-	-	-	-
	-	-	-	-	-	-	-
インターン	-	-	-	-	-	-	-
	-	-	-	-	-	-	-
活動開始年(問1)							
2011年以降	903	219	20	628	20	2	14
	100.0	24.3	2.2	69.5	2.2	0.2	1.6
2010年以前	1551	309	19	1106	81	9	27
	100.0	19.9	1.2	71.3	5.2	0.6	1.7
現在のNPOからの年収(F15)							
0円	136	30	5	81	7	1	12
	100.0	22.1	3.7	59.6	5.1	0.7	8.8
2~50万円未満	207	115	4	78	9	1	-
	100.0	55.6	1.9	37.7	4.3	0.5	-
50~100万円未満	254	157	3	86	4	2	2
	100.0	61.8	1.2	33.9	1.6	0.8	0.8
100~200万円未満	652	155	18	461	13	2	3
	100.0	23.8	2.8	70.7	2.0	0.3	0.5
200~300万円未満	679	35	8	610	22	1	3
	100.0	5.2	1.2	89.8	3.2	0.1	0.4
300万円以上	462	13	2	397	46	2	2
	100.0	2.8	0.4	85.9	10.0	0.4	0.4
世帯年収(F15)							
200万円未満	195	54	2	133	4	-	2
	100.0	27.7	1.0	68.2	2.1	-	1.0
200~400万円未満	630	123	9	465	24	5	4
	100.0	19.5	1.4	73.8	3.8	0.8	0.6
400~500万円未満	307	62	7	220	14	2	2
	100.0	20.2	2.3	71.7	4.6	0.7	0.7
500~700万円未満	435	99	8	312	16	-	-
	100.0	22.8	1.8	71.7	3.7	-	-
700~1000万円未満	321	82	4	211	18	3	3
	100.0	25.5	1.2	65.7	5.6	0.9	0.9
1000万円以上	216	42	4	157	11	-	2
	100.0	19.4	1.9	72.7	5.1	-	0.9
震災支援活動を行ったか(問13)							
行った(1、2、3を選択)	642	108	13	471	33	4	13
	100.0	16.8	2.0	73.4	5.1	0.6	2.0
行っていない(4を選択)	1226	277	19	860	48	3	19
	100.0	22.6	1.5	70.1	3.9	0.2	1.5
現在のNPOでは震災支援事業は行っていない(5を選択)	590	135	9	414	19	4	9
	100.0	22.9	1.5	70.2	3.2	0.7	1.5

【正規職員/非正規職員 時間給】
問18_2_1 時間給 1時間あたり(円)

		総数	800円未満	800円以上 900円未満	900円以上 1,000円未満	1,000円以上 1,100円未満	1,100円以上	無回答	総数	平均(円)	中央値	標準偏差
全体		533	82	193	80	100	72	6	527	940.13	870	428.18
		100.0	15.4	36.2	15.0	18.8	13.5	1.1				
性別(F1)	男性	127	20	32	20	28	25	2	125	980.92	900	289.11
		100.0	15.7	25.2	15.7	22.0	19.7	1.6				
	女性	402	62	158	60	72	46	4	398	926.75	869	464.24
		100.0	15.4	39.3	14.9	17.9	11.4	1.0				
年齢(F2)	19歳以下	1	1	-	-	-	-	-	1	750.00	750	-
		100.0	100.0	-	-	-	-	-				
	20歳代	29	5	13	2	5	4	-	29	927.93	830	234.83
		100.0	17.2	44.8	6.9	17.2	13.8	-				
	30歳代	66	14	18	12	12	10	-	66	924.86	900	204.06
		100.0	21.2	27.3	18.2	18.2	15.2	-				
	40歳代	124	14	62	21	17	8	2	122	885.12	850	133.19
		100.0	11.3	50.0	16.9	13.7	6.5	1.6				
	50歳代	141	19	46	16	35	25	-	141	951.09	900	215.28
		100.0	13.5	32.6	11.3	24.8	17.7	-				
既・未婚(F3)	既婚	416	62	149	66	79	56	4	412	944.60	878	471.35
		100.0	14.9	35.8	15.9	19.0	13.5	1.0				
	未婚・離婚・死別	113	20	41	14	21	15	2	111	921.48	850	209.87
	100.0	17.7	36.3	12.4	18.6	13.3	1.8					
最終学歴(F4)	中学・高校	176	45	64	19	30	17	1	175	881.50	820	201.75
		100.0	25.6	36.4	10.8	17.0	9.7	0.6				
	専門学校	59	8	21	6	17	5	2	57	911.82	880	155.75
		100.0	13.6	35.6	10.2	28.8	8.5	3.4				
	短大・高専	105	13	44	20	20	7	1	104	898.98	868	158.34
	100.0	12.4	41.9	19.0	19.0	6.7	1.0					
	大学・大学院	186	15	60	34	33	42	2	184	1028.64	900	672.84
		100.0	8.1	32.3	18.3	17.7	22.6	1.1				
事務局長か、それ以外か	事務局長	211	37	57	30	42	39	6	205	989.10	900	641.71
		100.0	17.5	27.0	14.2	19.9	18.5	2.8				
	それ以外	322	45	136	50	58	33	-	322	908.96	868	190.31
	100.0	14.0	42.2	15.5	18.0	10.2	-					
活動形態(問17)	正規職員	93	13	19	8	19	30	4	89	1120.01	1000	942.04
		100.0	14.0	20.4	8.6	20.4	32.3	4.3				
	非正規職員	440	69	174	72	81	42	2	438	903.58	868	184.50
		100.0	15.7	39.5	16.4	18.4	9.5	0.5				
	有償ボランティア	-	-	-	-	-	-	-	-	-	-	-
	無償事務局ボランティア	-	-	-	-	-	-	-	-	-	-	-
	無償その他ボランティア	-	-	-	-	-	-	-	-	-	-	-
インターン	-	-	-	-	-	-	-	-	-	-	-	
	-	-	-	-	-	-	-	-	-	-	-	
活動開始年(問1)	2011年以降	219	43	92	32	30	20	2	217	887.82	840	177.04
		100.0	19.6	42.0	14.6	13.7	9.1	0.9				
	2010年以前	309	38	99	46	70	52	4	305	978.87	900	539.64
	100.0	12.3	32.0	14.9	22.7	16.8	1.3					
現在のNPOからの年収(F15)	0円	30	3	15	4	3	3	2	28	889.43	845	141.54
		100.0	10.0	50.0	13.3	10.0	10.0	6.7				
	2~50万円未満	115	25	47	15	20	8	-	115	876.11	850	165.17
		100.0	21.7	40.9	13.0	17.4	7.0	-				
	50~100万円未満	157	26	67	24	27	12	1	156	888.93	850	152.76
		100.0	16.6	42.7	15.3	17.2	7.6	0.6				
	100~200万円未満	155	21	52	32	33	16	1	154	909.86	900	152.06
	100.0	13.5	33.5	20.6	21.3	10.3	0.6					
200~300万円未満	35	-	2	1	8	23	1	34	1279.62	1200	342.52	
	100.0	-	5.7	2.9	22.9	65.7	2.9					
300万円以上	13	-	1	-	4	7	1	12	1919.50	1192	2409.25	
	100.0	-	7.7	-	30.8	53.8	7.7					
世帯年収(F15)	200万円未満	54	8	27	6	10	3	-	54	868.30	850	118.38
		100.0	14.8	50.0	11.1	18.5	5.6	-				
	200~400万円未満	123	23	45	18	22	15	-	123	924.80	850	254.20
		100.0	18.7	36.6	14.6	17.9	12.2	-				
	400~500万円未満	62	8	23	9	11	10	1	61	938.56	880	193.26
		100.0	12.9	37.1	14.5	17.7	16.1	1.6				
	500~700万円未満	99	16	42	14	13	13	1	98	911.39	850	191.49
	100.0	16.2	42.4	14.1	13.1	13.1	1.0					
700~1000万円未満	82	5	27	16	18	16	-	82	971.84	900	215.56	
	100.0	6.1	32.9	19.5	22.0	19.5	-					
1000万円以上	42	7	7	8	12	7	1	41	1163.37	940	1348.44	
	100.0	16.7	16.7	19.0	28.6	16.7	2.4					
震災支援活動を行ったか(問13)	行った(1、2、3を選択)	108	17	42	13	21	15	-	108	932.81	869	252.89
		100.0	15.7	38.9	12.0	19.4	13.9	-				
	行っていない(4を選択)	277	38	104	41	53	36	5	272	957.69	873	557.83
	100.0	13.7	37.5	14.8	19.1	13.0	1.8					
現在のNPOでは震災支援事業は行っていない(5を選択)	135	24	45	24	24	18	-	135	909.23	870	166.94	
	100.0	17.8	33.3	17.8	17.8	13.3	-					

【正規職員/非正規職員 日給】
問18_2_2 日給 1日あたり(円)

		総数	5,000円未満	5,000円以上 7,000円未満	7,000円以上 10,000円未満	10,000円以上	無回答	総数	平均(円)	中央値	標準偏差
全体		41	2	13	15	11	-	41	8286.10	7500	3731.50
		100.0	4.9	31.7	36.6	26.8	-				
性別(F1)	男性	18	1	3	7	7	-	18	8525.56	8000	3310.45
		100.0	5.6	16.7	38.9	38.9	-				
	女性	23	1	10	8	4	-	23	8098.70	7240	4094.45
		100.0	4.3	43.5	34.8	17.4	-				
年齢(F2)	19歳以下	-	-	-	-	-	-	-	-	-	-
		-	-	-	-	-	-	-	-	-	-
	20歳代	7	-	4	2	1	-	7	7177.14	6620	1495.76
		100.0	-	57.1	28.6	14.3	-				
	30歳代	6	-	1	2	3	-	6	8753.33	8750	1924.02
		100.0	-	16.7	33.3	50.0	-				
	40歳代	4	-	2	2	-	-	4	7375.00	7300	1654.04
		100.0	-	50.0	50.0	-	-				
	50歳代	6	1	1	3	1	-	6	7616.67	8000	2556.89
		100.0	16.7	16.7	50.0	16.7	-				
既・未婚(F3)	既婚	27	1	6	12	8	-	27	8818.15	8000	4255.42
		100.0	3.7	22.2	44.4	29.6	-				
	未婚、離婚、死別	14	1	7	3	3	-	14	7260.00	6560	2214.58
		100.0	7.1	50.0	21.4	21.4	-				
最終学歴(F4)	中学・高校	13	1	6	4	2	-	13	7069.23	6620	2109.20
		100.0	7.7	46.2	30.8	15.4	-				
	専門学校	3	-	-	2	1	-	3	8166.67	7500	1607.28
		100.0	-	-	66.7	33.3	-				
	短大・高専	5	1	-	3	1	-	5	7528.00	7800	2442.52
	100.0	20.0	-	60.0	20.0	-					
	大学・大学院	20	-	7	6	7	-	20	9284.50	8000	4770.78
		100.0	-	35.0	30.0	35.0	-				
事務局長か、それ以外か	事務局長	23	-	5	10	8	-	23	9229.13	8000	4442.18
		100.0	-	21.7	43.5	34.8	-				
	それ以外	18	2	8	5	3	-	18	7081.11	6620	2117.84
		100.0	11.1	44.4	27.8	16.7	-				
活動形態(問17)	正規職員	19	1	4	9	5	-	19	8943.68	7500	5031.70
		100.0	5.3	21.1	47.4	26.3	-				
	非正規職員	22	1	9	6	6	-	22	7718.18	7520	2022.83
		100.0	4.5	40.9	27.3	27.3	-				
	有償ボランティア	-	-	-	-	-	-	-	-	-	-
	無償事務局ボランティア	-	-	-	-	-	-	-	-	-	-
	無償その他ボランティア	-	-	-	-	-	-	-	-	-	-
	インターン	-	-	-	-	-	-	-	-	-	-
		-	-	-	-	-	-	-	-	-	-
活動開始年(問1)	2011年以降	20	-	8	7	5	-	20	8161.50	7125	3070.99
		100.0	-	40.0	35.0	25.0	-				
	2010年以前	19	2	4	7	6	-	19	8552.63	8000	4538.77
		100.0	10.5	21.1	36.8	31.6	-				
現在のNPOからの年収(F15)	0円	5	-	1	1	3	-	5	10546.00	10000	5063.97
		100.0	-	20.0	20.0	60.0	-				
	2~50万円未満	4	1	1	1	1	-	4	6900.00	7000	2739.83
		100.0	25.0	25.0	25.0	25.0	-				
	50~100万円未満	3	-	2	-	1	-	3	7466.67	5900	3066.49
		100.0	-	66.7	-	33.3	-				
	100~200万円未満	18	-	8	7	3	-	18	7483.33	7275	1602.56
	100.0	-	44.4	38.9	16.7	-					
200~300万円未満	8	-	-	6	2	-	8	8537.50	8500	1167.34	
	100.0	-	-	75.0	25.0	-					
300万円以上	2	1	-	-	1	-	2	14000.00	14000	15556.35	
	100.0	50.0	-	-	50.0	-					
世帯年収(F15)	200万円未満	2	-	1	-	1	-	2	8000.00	8000	2828.43
		100.0	-	50.0	-	50.0	-				
	200~400万円未満	9	-	5	3	1	-	9	7307.78	6620	1700.26
		100.0	-	55.6	33.3	11.1	-				
	400~500万円未満	7	-	2	3	2	-	7	8048.57	8000	1721.00
		100.0	-	28.6	42.9	28.6	-				
	500~700万円未満	8	-	2	4	2	-	8	10818.75	7900	7152.72
	100.0	-	25.0	50.0	25.0	-					
700~1000万円未満	4	-	1	2	1	-	4	7972.50	7900	1697.55	
	100.0	-	25.0	50.0	25.0	-					
1000万円以上	4	2	1	-	1	-	4	5820.00	4640	3639.27	
	100.0	50.0	25.0	-	25.0	-					
震災支援活動を行ったか(問13)	行った(1、2、3を選択)	13	1	3	6	3	-	13	7591.54	7240	2045.55
		100.0	7.7	23.1	46.2	23.1	-				
	行っていない(4を選択)	19	1	5	6	7	-	19	9271.05	8000	5013.53
	100.0	5.3	26.3	31.6	36.8	-					
	現在のNPOでは震災支援事業は行っていない(5を選択)	9	-	5	3	1	-	9	7210.00	6620	1548.71
		100.0	-	55.6	33.3	11.1	-				

【正規職員/非正規職員 月給】
問18_2_3 月給 1か月あたり(万円)

		総数	10万円未満	10万円以上 15万円未満	15万円以上 20万円未満	20万円以上 25万円未満	25万円以上 30万円未満	30万円以上 40万円未満	40万円以上	無回答
全体		1770	122	251	586	386	173	143	54	55
		100.0	6.9	14.2	33.1	21.8	9.8	8.1	3.1	3.1
性別(F1)	男性	803	52	108	218	172	106	95	34	18
		100.0	6.5	13.4	27.1	21.4	13.2	11.8	4.2	2.2
	女性	947	69	139	360	210	67	46	20	36
		100.0	7.3	14.7	38.0	22.2	7.1	4.9	2.1	3.8
年齢(F2)	19歳以下	-	-	-	-	-	-	-	-	-
		-	-	-	-	-	-	-	-	-
	20歳代	151	4	33	89	12	8	2	-	3
		100.0	2.6	21.9	58.9	7.9	5.3	1.3	-	2.0
	30歳代	341	6	36	119	111	27	33	1	8
		100.0	1.8	10.6	34.9	32.6	7.9	9.7	0.3	2.3
	40歳代	362	19	44	117	87	46	27	13	9
		100.0	5.2	12.2	32.3	24.0	12.7	7.5	3.6	2.5
	50歳代	452	32	53	142	83	56	53	19	14
		100.0	7.1	11.7	31.4	18.4	12.4	11.7	4.2	3.1
60歳代		355	40	62	88	81	30	19	18	17
		100.0	11.3	17.5	24.8	22.8	8.5	5.4	5.1	4.8
70歳以上		86	20	19	23	7	5	6	3	3
		100.0	23.3	22.1	26.7	8.1	5.8	7.0	3.5	3.5
既・未婚(F3)	既婚	1187	100	164	337	260	127	115	44	40
		100.0	8.4	13.8	28.4	21.9	10.7	9.7	3.7	3.4
	未婚、離婚、死別	561	20	83	242	121	45	26	10	14
	100.0	3.6	14.8	43.1	21.6	8.0	4.6	1.8	2.5	
最終学歴(F4)	中学・高校	553	42	93	197	108	39	34	15	25
		100.0	7.6	16.8	35.6	19.5	7.1	6.1	2.7	4.5
	専門学校	195	12	27	58	47	23	19	7	2
		100.0	6.2	13.8	29.7	24.1	11.8	9.7	3.6	1.0
	短大・高専	238	18	35	80	55	20	18	4	8
		100.0	7.6	14.7	33.6	23.1	8.4	7.6	1.7	3.4
大学・大学院	764	49	91	244	172	91	70	28	19	
	100.0	6.4	11.9	31.9	22.5	11.9	9.2	3.7	2.5	
事務局長か、それ以外か	事務局長	933	95	106	202	197	124	117	46	46
		100.0	10.2	11.4	21.7	21.1	13.3	12.5	4.9	4.9
	それ以外	837	27	145	384	189	49	26	8	9
	100.0	3.2	17.3	45.9	22.6	5.9	3.1	1.0	1.1	
活動形態(問17)	正規職員	1557	53	193	527	373	167	142	51	51
		100.0	3.4	12.4	33.8	24.0	10.7	9.1	3.3	3.3
	非正規職員	213	69	58	59	13	6	1	3	4
		100.0	32.4	27.2	27.7	6.1	2.8	0.5	1.4	1.9
	有償ボランティア	-	-	-	-	-	-	-	-	-
		-	-	-	-	-	-	-	-	-
	無償事務局ボランティア	-	-	-	-	-	-	-	-	-
		-	-	-	-	-	-	-	-	-
無償その他ボランティア	-	-	-	-	-	-	-	-	-	
	-	-	-	-	-	-	-	-	-	
インターン	-	-	-	-	-	-	-	-	-	
	-	-	-	-	-	-	-	-	-	
活動開始年(問1)	2011年以降	628	38	113	279	115	40	20	13	10
		100.0	6.1	18.0	44.4	18.3	6.4	3.2	2.1	1.6
	2010年以前	1106	84	131	297	260	129	121	41	43
	100.0	7.6	11.8	26.9	23.5	11.7	10.9	3.7	3.9	
現在のNPOからの年収(F15)	0円	81	6	17	31	12	8	2	2	3
		100.0	7.4	21.0	38.3	14.8	9.9	2.5	2.5	3.7
	2~50万円未満	78	32	8	19	10	3	5	-	1
		100.0	41.0	10.3	24.4	12.8	3.8	6.4	-	1.3
	50~100万円未満	86	57	14	12	1	-	-	1	1
		100.0	66.3	16.3	14.0	1.2	-	-	1.2	1.2
	100~200万円未満	461	21	180	219	21	3	-	3	14
	100.0	4.6	39.0	47.5	4.6	0.7	-	0.7	3.0	
200~300万円未満	610	1	21	266	251	48	11	1	11	
	100.0	0.2	3.4	43.6	41.1	7.9	1.8	0.2	1.8	
300万円以上	397	1	2	21	82	104	121	46	20	
	100.0	0.3	0.5	5.3	20.7	26.2	30.5	11.6	5.0	
世帯年収(F15)	200万円未満	133	13	35	69	9	3	2	-	2
		100.0	9.8	26.3	51.9	6.8	2.3	1.5	-	1.5
	200~400万円未満	465	34	70	180	122	39	12	2	6
		100.0	7.3	15.1	38.7	26.2	8.4	2.6	0.4	1.3
	400~500万円未満	220	17	34	71	52	17	17	4	8
		100.0	7.7	15.5	32.3	23.6	7.7	7.7	1.8	3.6
	500~700万円未満	312	17	42	102	73	33	32	6	7
	100.0	5.4	13.5	32.7	23.4	10.6	10.3	1.9	2.2	
700~1000万円未満	211	13	19	53	47	26	31	12	10	
	100.0	6.2	9.0	25.1	22.3	12.3	14.7	5.7	4.7	
1000万円以上	157	3	14	38	32	20	26	19	5	
	100.0	1.9	8.9	24.2	20.4	12.7	16.6	12.1	3.2	
震災支援活動を行ったか(問13)	行った(1、2、3を選択)	471	18	53	154	116	52	53	16	9
		100.0	3.8	11.3	32.7	24.6	11.0	11.3	3.4	1.9
	行っていない(4を選択)	860	74	131	285	175	72	66	23	34
	100.0	8.6	15.2	33.1	20.3	8.4	7.7	2.7	4.0	
現在のNPOでは震災支援事業は行っていない(5を選択)	414	29	66	134	89	49	23	14	10	
	100.0	7.0	15.9	32.4	21.5	11.8	5.6	3.4	2.4	

【正規職員/非正規職員 月給】

問18_2_3 月給1か月あたり(万円)(続き)

		総数	平均(万円)	中央値	標準偏差
全体		1715	19.70	18	10.41
性別(F1)	男性	785	21.17	20	11.92
	女性	911	18.48	18	8.80
年齢(F2)	19歳以下	-	-	-	-
	20歳代	148	16.53	16	4.22
	30歳代	333	19.98	20	5.69
	40歳代	353	20.46	19	10.04
	50歳代	438	21.24	19	12.80
	60歳代	338	19.01	18	12.57
	70歳以上	83	15.93	15	9.20
既・未婚(F3)	既婚	1147	20.15	19	11.43
	未婚、離婚、死別	547	18.85	18	7.92
最終学歴(F4)	中学・高校	528	18.56	17	8.30
	専門学校	193	21.04	19	13.41
	短大・高専	230	18.63	18	7.12
	大学・大学院	745	20.55	19	11.62
事務局長か、それ以外か	事務局長	887	21.03	20	11.59
	それ以外	828	18.28	17	8.76
活動形態(問17)	正規職員	1506	20.57	19	9.48
	非正規職員	209	13.45	12	14.06
	有償ボランティア	-	-	-	-
	無償事務局ボランティア	-	-	-	-
	無償その他ボランティア	-	-	-	-
	インターン	-	-	-	-
活動開始年(問1)	2011年以降	618	18.38	17	11.70
	2010年以前	1063	20.48	20	9.62
現在のNPOからの年収(F15)	0円	78	18.62	16	13.35
	2~50万円未満	77	12.29	14	8.94
	50~100万円未満	85	9.56	8	6.12
	100~200万円未満	447	15.13	15	9.21
	200~300万円未満	599	19.77	20	6.38
	300万円以上	377	29.08	28	9.96
世帯年収(F15)	200万円未満	131	14.92	15	4.69
	200~400万円未満	459	18.25	18	10.73
	400~500万円未満	212	18.69	18	7.63
	500~700万円未満	305	19.65	19	7.30
	700~1000万円未満	201	22.54	20	11.64
	1000万円以上	152	25.84	21	16.21
震災支援活動を行ったか(問13)	行った(1、2、3を選択)	462	20.89	20	10.21
	行っていない(4を選択)	826	19.06	18	10.31
	現在のNPOでは震災支援事業は行っていない(5を選択)	404	19.69	18	10.81

【正規職員/非正規職員 年棒】
問18_2_4 年棒 1年あたり(万円)

		総数	100万円未満	100万円以上 200万円未満	200万円以上 300万円未満	300万円以上 400万円未満	400万円以上 600万円未満	600万円以上	無回答
全体		103	5	12	23	22	18	15	8
		100.0	4.9	11.7	22.3	21.4	17.5	14.6	7.8
性別(F1)	男性	60	4	3	12	15	12	10	4
		100.0	6.7	5.0	20.0	25.0	20.0	16.7	6.7
	女性	41	1	9	11	6	5	5	4
		100.0	2.4	22.0	26.8	14.6	12.2	12.2	9.8
年齢(F2)	19歳以下	-	-	-	-	-	-	-	-
		-	-	-	-	-	-	-	-
	20歳代	6	-	-	4	2	-	-	-
		100.0	-	-	66.7	33.3	-	-	-
	30歳代	16	-	1	7	6	1	-	1
		100.0	-	6.3	43.8	37.5	6.3	-	6.3
	40歳代	24	-	2	5	4	6	4	3
		100.0	-	8.3	20.8	16.7	25.0	16.7	12.5
	50歳代	16	-	2	-	3	4	6	1
		100.0	-	12.5	-	18.8	25.0	37.5	6.3
	60歳代	30	2	4	6	6	6	5	1
		100.0	6.7	13.3	20.0	20.0	20.0	16.7	3.3
	70歳以上	9	3	3	1	-	-	-	2
		100.0	33.3	33.3	11.1	-	-	-	22.2
既・未婚(F3)	既婚	77	5	12	10	16	13	14	7
		100.0	6.5	15.6	13.0	20.8	16.9	18.2	9.1
	未婚、離婚、死別	24	-	-	13	5	4	1	1
		100.0	-	-	54.2	20.8	16.7	4.2	4.2
最終学歴(F4)	中学・高校	23	-	5	6	5	3	1	3
		100.0	-	21.7	26.1	21.7	13.0	4.3	13.0
	専門学校	6	-	2	-	1	1	2	-
		100.0	-	33.3	-	16.7	16.7	33.3	-
	短大・高専	11	-	1	3	3	2	1	1
	100.0	-	9.1	27.3	27.3	18.2	9.1	9.1	
	大学・大学院	60	5	4	14	12	10	11	4
		100.0	8.3	6.7	23.3	20.0	16.7	18.3	6.7
事務局長か、それ以外か	事務局長	65	5	7	5	14	15	12	7
		100.0	7.7	10.8	7.7	21.5	23.1	18.5	10.8
	それ以外	38	-	5	18	8	3	3	1
	100.0	-	13.2	47.4	21.1	7.9	7.9	2.6	
活動形態(問17)	正規職員	81	1	8	16	18	18	15	5
		100.0	1.2	9.9	19.8	22.2	22.2	18.5	6.2
	非正規職員	22	4	4	7	4	-	-	3
		100.0	18.2	18.2	31.8	18.2	-	-	13.6
	有償ボランティア	-	-	-	-	-	-	-	-
	無償事務局ボランティア	-	-	-	-	-	-	-	-
	無償その他ボランティア	-	-	-	-	-	-	-	-
	インターン	-	-	-	-	-	-	-	-
活動開始年(問1)	2011年以降	20	-	2	8	3	3	1	3
		100.0	-	10.0	40.0	15.0	15.0	5.0	15.0
	2010年以前	81	5	10	14	19	15	13	5
	100.0	6.2	12.3	17.3	23.5	18.5	16.0	6.2	
現在のNPOからの年収(F15)	0円	7	-	3	2	-	1	1	-
		100.0	-	42.9	28.6	-	14.3	14.3	-
	2~50万円未満	9	2	-	2	1	-	-	4
		100.0	22.2	-	22.2	11.1	-	-	44.4
	50~100万円未満	4	3	-	-	-	-	-	1
		100.0	75.0	-	-	-	-	-	25.0
	100~200万円未満	13	-	9	3	-	-	-	1
	100.0	-	69.2	23.1	-	-	-	7.7	
200~300万円未満	22	-	-	16	5	-	1	-	
	100.0	-	-	72.7	22.7	-	4.5	-	
300万円以上	46	-	-	-	16	17	13	-	
	100.0	-	-	-	34.8	37.0	28.3	-	
世帯年収(F15)	200万円未満	4	-	1	2	-	-	-	1
		100.0	-	25.0	50.0	-	-	-	25.0
	200~400万円未満	24	2	1	12	8	1	-	-
		100.0	8.3	4.2	50.0	33.3	4.2	-	-
	400~500万円未満	14	1	5	1	5	2	-	-
		100.0	7.1	35.7	7.1	35.7	14.3	-	-
	500~700万円未満	16	1	-	2	4	4	3	2
	100.0	6.3	-	12.5	25.0	25.0	18.8	12.5	
700~1000万円未満	18	-	3	4	1	5	4	1	
	100.0	-	16.7	22.2	5.6	27.8	22.2	5.6	
1000万円以上	11	-	1	2	1	2	5	-	
	100.0	-	9.1	18.2	9.1	18.2	45.5	-	
震災支援活動を行ったか(問13)	行った(1、2、3を選択)	33	2	2	6	11	6	4	2
		100.0	6.1	6.1	18.2	33.3	18.2	12.1	6.1
	行っていない(4を選択)	48	1	10	12	8	8	7	2
	100.0	2.1	20.8	25.0	16.7	16.7	14.6	4.2	
	現在のNPOでは震災支援事業は行っていない(5を選択)	19	2	-	5	2	3	4	3
	100.0	10.5	-	26.3	10.5	15.8	21.1	15.8	

【正規職員/非正規職員 年棒】

問18_2_4 年棒 1年あたり(万円)(続き)

		総数	平均(万円)	中央値	標準偏差
全体		95	359.94	300	238.39
性別(F1)	男性	56	380.96	340	210.27
	女性	37	326.05	270	280.88
年齢(F2)	19歳以下	-	-	-	-
	20歳代	6	245.83	228	52.19
	30歳代	15	294.33	294	71.07
	40歳代	21	437.90	300	332.57
	50歳代	15	505.93	550	263.75
	60歳代	29	341.83	320	190.71
	70歳以上	7	115.71	108	74.68
既・未婚(F3)	既婚	70	359.01	325	219.87
	未婚、離婚、死別	23	359.43	290	301.76
最終学歴(F4)	中学・高校	20	288.80	265	143.47
	専門学校	6	368.67	400	231.11
	短大・高専	10	336.10	310	143.32
	大学・大学院	56	385.70	310	281.02
事務局長か、それ以外か	事務局長	58	392.59	360	257.19
	それ以外	37	308.76	270	198.12
活動形態(問17)	正規職員	76	402.08	350	244.21
	非正規職員	19	191.37	215	103.93
	有償ボランティア	-	-	-	-
	無償事務局ボランティア	-	-	-	-
	無償その他ボランティア	-	-	-	-
	インターン	-	-	-	-
活動開始年(問1)	2011年以降	17	302.29	290	131.26
	2010年以前	76	371.71	320	256.07
現在のNPOからの年収(F15)	0円	7	275.00	205	194.87
	2~50万円未満	5	164.00	200	118.66
	50~100万円未満	3	63.33	60	5.77
	100~200万円未満	12	144.92	120	49.12
	200~300万円未満	22	276.05	270	82.83
	300万円以上	46	509.72	465	242.18
世帯年収(F15)	200万円未満	3	168.33	200	59.23
	200~400万円未満	24	261.38	275	92.80
	400~500万円未満	14	245.79	266	131.79
	500~700万円未満	14	402.93	391	181.65
	700~1000万円未満	17	401.41	400	217.10
	1000万円以上	11	595.45	500	460.68
震災支援活動を行ったか(問13)	行った(1、2、3を選択)	31	364.90	320	213.06
	行っていない(4を選択)	46	325.83	290	185.21
	現在のNPOでは震災支援事業は行っていない(5を選択)	16	440.88	340	388.21

【正規職員/非正規職員 その他】
問18_2_5 その他(円)

	総数	5,000円未満	5,000円以上 20,000円未満	20,000円以上	無回答	総数	平均(円)	中央値	標準偏差
全体	11	-	1	3	7	4	48750.00	50000	34731.11
	100.0	-	9.1	27.3	63.6				
性別(F1)									
男性	5	-	-	3	2	3	63333.33	50000	23094.00
	100.0	-	-	60.0	40.0				
女性	4	-	-	-	4	-	-	-	-
	100.0	-	-	-	100.0				
年齢(F2)									
19歳以下	-	-	-	-	-	-	-	-	-
	-	-	-	-	-				
20歳代	1	-	-	-	1	-	-	-	-
	100.0	-	-	-	100.0				
30歳代	1	-	-	1	-	1	50000.00	50000	-
	100.0	-	-	100.0	-				
40歳代	1	-	-	-	1	-	-	-	-
	100.0	-	-	-	100.0				
50歳代	2	-	-	1	1	1	50000.00	50000	-
	100.0	-	-	50.0	50.0				
60歳代	3	-	-	-	3	-	-	-	-
	100.0	-	-	-	100.0				
70歳以上	1	-	-	1	-	1	90000.00	90000	-
	100.0	-	-	100.0	-				
既・未婚(F3)									
既婚	7	-	-	2	5	2	70000.00	70000	28284.26
	100.0	-	-	28.6	71.4				
未婚、離婚、死別	2	-	-	1	1	1	50000.00	50000	-
	100.0	-	-	50.0	50.0				
最終学歴(F4)									
中学・高校	2	-	-	1	1	1	50000.00	50000	-
	100.0	-	-	50.0	50.0				
専門学校	-	-	-	-	-	-	-	-	-
	-	-	-	-	-				
短大・高専	1	-	-	-	1	-	-	-	-
	100.0	-	-	-	100.0				
大学・大学院	6	-	-	2	4	2	70000.00	70000	28284.26
	100.0	-	-	33.3	66.7				
事務局長か、それ以外か									
事務局長	9	-	-	3	6	3	63333.33	50000	23094.00
	100.0	-	-	33.3	66.7				
それ以外	2	-	1	-	1	1	5000.00	5000	-
	100.0	-	50.0	-	50.0				
活動形態(問17)									
正規職員	5	-	-	-	5	-	-	-	-
	100.0	-	-	-	100.0				
非正規職員	6	-	1	3	2	4	48750.00	50000	34731.11
	100.0	-	16.7	50.0	33.3				
有償ボランティア	-	-	-	-	-	-	-	-	-
	-	-	-	-	-				
無償事務局ボランティア	-	-	-	-	-	-	-	-	-
	-	-	-	-	-				
無償その他ボランティア	-	-	-	-	-	-	-	-	-
	-	-	-	-	-				
インターン	-	-	-	-	-	-	-	-	-
	-	-	-	-	-				
活動開始年(問1)									
2011年以降	2	-	-	1	1	1	50000.00	50000	-
	100.0	-	-	50.0	50.0				
2010年以前	9	-	1	2	6	3	48333.33	50000	42524.50
	100.0	-	11.1	22.2	66.7				
現在のNPOからの年収(F15)									
0円	1	-	-	-	1	-	-	-	-
	100.0	-	-	-	100.0				
2~50万円未満	1	-	-	-	1	-	-	-	-
	100.0	-	-	-	100.0				
50~100万円未満	2	-	-	2	-	2	50000.00	50000	0.00
	100.0	-	-	100.0	-				
100~200万円未満	2	-	-	1	1	1	90000.00	90000	-
	100.0	-	-	50.0	50.0				
200~300万円未満	1	-	-	-	1	-	-	-	-
	100.0	-	-	-	100.0				
300万円以上	2	-	-	-	2	-	-	-	-
	100.0	-	-	-	100.0				
世帯年収(F15)									
200万円未満	-	-	-	-	-	-	-	-	-
	-	-	-	-	-				
200~400万円未満	5	-	-	3	2	3	63333.33	50000	23094.00
	100.0	-	-	60.0	40.0				
400~500万円未満	2	-	-	-	2	-	-	-	-
	100.0	-	-	-	100.0				
500~700万円未満	-	-	-	-	-	-	-	-	-
	-	-	-	-	-				
700~1000万円未満	3	-	-	-	3	-	-	-	-
	100.0	-	-	-	100.0				
1000万円以上	-	-	-	-	-	-	-	-	-
	-	-	-	-	-				
震災支援活動を行ったか(問13)									
行った(1、2、3を選択)	4	-	-	-	4	-	-	-	-
	100.0	-	-	-	100.0				
行っていない(4を選択)	3	-	-	2	1	2	70000.00	70000	28284.26
	100.0	-	-	66.7	33.3				
現在のNPOでは震災支援事業は行っていない(5を選択)	4	-	1	1	2	2	27500.00	27500	31819.80
	100.0	-	25.0	25.0	50.0				

【正規職員/非正規職員】

問19 有給職員になった時点からの現在までの賃金の変化

		総数	上昇傾向	低下傾向	ほとんど変化はない	無回答
全体		2500	926	169	1356	49
		100.0	37.0	6.8	54.2	2.0
性別(F1)	男性	1030	362	75	573	20
		100.0	35.1	7.3	55.6	1.9
	女性	1430	554	91	766	19
		100.0	38.7	6.4	53.6	1.3
年齢(F2)	19歳以下	1	-	-	1	-
		100.0	-	-	100.0	-
	20歳代	194	86	9	99	-
		100.0	44.3	4.6	51.0	-
	30歳代	435	204	9	216	6
		100.0	46.9	2.1	49.7	1.4
	40歳代	523	205	26	287	5
		100.0	39.2	5.0	54.9	1.0
	50歳代	620	237	51	327	5
		100.0	38.2	8.2	52.7	0.8
	60歳代	546	149	58	323	16
		100.0	27.3	10.6	59.2	2.9
	70歳以上	137	35	13	82	7
		100.0	25.5	9.5	59.9	5.1
既・未婚(F3)	既婚	1737	610	127	969	31
		100.0	35.1	7.3	55.8	1.8
	未婚、離婚、死別	721	306	39	368	8
		100.0	42.4	5.4	51.0	1.1
最終学歴(F4)	中学・高校	776	267	52	441	16
		100.0	34.4	6.7	56.8	2.1
	専門学校	265	103	19	141	2
		100.0	38.9	7.2	53.2	0.8
	短大・高专	362	147	22	188	5
	100.0	40.6	6.1	51.9	1.4	
	大学・大学院	1053	398	72	567	16
		100.0	37.8	6.8	53.8	1.5
事務局長か、それ以外か	事務局長	1273	464	107	662	40
		100.0	36.4	8.4	52.0	3.1
	それ以外	1227	462	62	694	9
		100.0	37.7	5.1	56.6	0.7
活動形態(問17)	正規職員	1790	749	101	907	33
		100.0	41.8	5.6	50.7	1.8
	非正規職員	710	177	68	449	16
		100.0	24.9	9.6	63.2	2.3
	有償ボランティア	-	-	-	-	-
	無償事務局ボランティア	-	-	-	-	-
	無償その他ボランティア	-	-	-	-	-
	インターン	-	-	-	-	-
		-	-	-	-	-
活動開始年(問1)	2011年以降	903	252	48	585	18
		100.0	27.9	5.3	64.8	2.0
	2010年以前	1551	658	119	744	30
		100.0	42.4	7.7	48.0	1.9
現在のNPOからの年収(F15)	0円	136	18	9	99	10
		100.0	13.2	6.6	72.8	7.4
	2~50万円未満	207	38	20	148	1
		100.0	18.4	9.7	71.5	0.5
	50~100万円未満	254	62	24	162	6
		100.0	24.4	9.4	63.8	2.4
	100~200万円未満	652	209	55	382	6
	100.0	32.1	8.4	58.6	0.9	
	200~300万円未満	679	299	30	344	6
	100.0	44.0	4.4	50.7	0.9	
	300万円以上	462	270	23	166	3
		100.0	58.4	5.0	35.9	0.6
世帯年収(F15)	200万円未満	195	51	15	127	2
		100.0	26.2	7.7	65.1	1.0
	200~400万円未満	630	235	43	346	6
		100.0	37.3	6.8	54.9	1.0
	400~500万円未満	307	116	16	170	5
		100.0	37.8	5.2	55.4	1.6
	500~700万円未満	435	160	34	239	2
	100.0	36.8	7.8	54.9	0.5	
	700~1000万円未満	321	138	17	163	3
	100.0	43.0	5.3	50.8	0.9	
	1000万円以上	216	104	10	101	1
		100.0	48.1	4.6	46.8	0.5
震災支援活動を行ったか(問13)	行った(1、2、3を選択)	642	255	49	324	14
		100.0	39.7	7.6	50.5	2.2
	行っていない(4を選択)	1226	457	78	670	21
		100.0	37.3	6.4	54.6	1.7
	現在のNPOでは震災支援事業は行っていない(5を選択)	590	204	39	335	12
		100.0	34.6	6.6	56.8	2.0

【正規職員/非正規職員】

問20 現在のNPO法人における賃金決定に際してのルール

	総数	年齢や勤続年数に応じて決定	資格や能力に応じて決定	職務や職種に応じて決定	個人の貢献や成果に応じて決定	時給などで一律に決定	場合に応じて決定	その他	わからない	無回答
全体	2500	412	312	494	116	467	324	132	220	23
	100.0	16.5	12.5	19.8	4.6	18.7	13.0	5.3	8.8	0.9
性別(F1)										
男性	1030	197	117	219	60	125	163	68	74	7
	100.0	19.1	11.4	21.3	5.8	12.1	15.8	6.6	7.2	0.7
女性	1430	209	191	267	55	340	159	59	144	6
	100.0	14.6	13.4	18.7	3.8	23.8	11.1	4.1	10.1	0.4
年齢(F2)										
19歳以下	1	-	-	-	-	1	-	-	-	-
	100.0	-	-	-	-	100.0	-	-	-	-
20歳代	194	51	22	20	11	32	17	6	35	-
	100.0	26.3	11.3	10.3	5.7	16.5	8.8	3.1	18.0	-
30歳代	435	106	50	88	12	52	50	15	59	3
	100.0	24.4	11.5	20.2	2.8	12.0	11.5	3.4	13.6	0.7
40歳代	523	105	69	83	28	103	59	20	54	2
	100.0	20.1	13.2	15.9	5.4	19.7	11.3	3.8	10.3	0.4
50歳代	620	79	89	132	35	123	79	35	46	2
	100.0	12.7	14.4	21.3	5.6	19.8	12.7	5.6	7.4	0.3
60歳代	546	57	69	127	20	119	92	38	19	5
	100.0	10.4	12.6	23.3	3.7	21.8	16.8	7.0	3.5	0.9
70歳以上	137	8	10	34	9	34	24	13	4	1
	100.0	5.8	7.3	24.8	6.6	24.8	17.5	9.5	2.9	0.7
既・未婚(F3)										
既婚	1737	255	212	374	85	353	230	100	117	11
	100.0	14.7	12.2	21.5	4.9	20.3	13.2	5.8	6.7	0.6
未婚、離婚、死別	721	151	97	111	30	112	92	27	99	2
	100.0	20.9	13.5	15.4	4.2	15.5	12.8	3.7	13.7	0.3
最終学歴(F4)										
中学・高校	776	96	105	147	36	157	114	41	76	4
	100.0	12.4	13.5	18.9	4.6	20.2	14.7	5.3	9.8	0.5
専門学校	265	45	39	54	10	48	28	7	34	-
	100.0	17.0	14.7	20.4	3.8	18.1	10.6	2.6	12.8	-
短大・高専	362	68	43	63	7	97	29	22	33	-
	100.0	18.8	11.9	17.4	1.9	26.8	8.0	6.1	9.1	-
大学・大学院	1053	197	120	225	61	163	149	57	74	7
	100.0	18.7	11.4	21.4	5.8	15.5	14.2	5.4	7.0	0.7
事務局長か、それ以外か										
事務局長	1273	197	167	301	77	209	194	80	34	14
	100.0	15.5	13.1	23.6	6.0	16.4	15.2	6.3	2.7	1.1
それ以外	1227	215	145	193	39	258	130	52	186	9
	100.0	17.5	11.8	15.7	3.2	21.0	10.6	4.2	15.2	0.7
活動形態(問17)										
正規職員	1790	367	261	406	98	144	255	106	137	16
	100.0	20.5	14.6	22.7	5.5	8.0	14.2	5.9	7.7	0.9
非正規職員	710	45	51	88	18	323	69	26	83	7
	100.0	6.3	7.2	12.4	2.5	45.5	9.7	3.7	11.7	1.0
有償ボランティア	-	-	-	-	-	-	-	-	-	-
無償事務局ボランティア	-	-	-	-	-	-	-	-	-	-
無償その他ボランティア	-	-	-	-	-	-	-	-	-	-
インターン	-	-	-	-	-	-	-	-	-	-
活動開始年(問1)										
2011年以降	903	141	131	139	34	184	108	45	113	8
	100.0	15.6	14.5	15.4	3.8	20.4	12.0	5.0	12.5	0.9
2010年以前	1551	264	172	342	77	279	214	86	102	15
	100.0	17.0	11.1	22.1	5.0	18.0	13.8	5.5	6.6	1.0
現在のNPOからの年収(F15)										
0円	136	8	26	19	5	23	15	15	24	1
	100.0	5.9	19.1	14.0	3.7	16.9	11.0	11.0	17.6	0.7
2~50万円未満	207	11	15	27	9	90	20	10	25	-
	100.0	5.3	7.2	13.0	4.3	43.5	9.7	4.8	12.1	-
50~100万円未満	254	17	17	26	7	127	23	15	21	1
	100.0	6.7	6.7	10.2	2.8	50.0	9.1	5.9	8.3	0.4
100~200万円未満	652	75	71	109	26	163	104	35	66	3
	100.0	11.5	10.9	16.7	4.0	25.0	16.0	5.4	10.1	0.5
200~300万円未満	679	143	93	173	29	36	106	33	64	2
	100.0	21.1	13.7	25.5	4.3	5.3	15.6	4.9	9.4	0.3
300万円以上	462	145	71	128	36	9	46	13	14	-
	100.0	31.4	15.4	27.7	7.8	1.9	10.0	2.8	3.0	-
世帯年収(F15)										
200万円未満	195	21	25	24	8	54	22	9	31	1
	100.0	10.8	12.8	12.3	4.1	27.7	11.3	4.6	15.9	0.5
200~400万円未満	630	106	78	132	24	102	86	28	73	1
	100.0	16.8	12.4	21.0	3.8	16.2	13.7	4.4	11.6	0.2
400~500万円未満	307	63	32	65	10	53	39	17	27	1
	100.0	20.5	10.4	21.2	3.3	17.3	12.7	5.5	8.8	0.3
500~700万円未満	435	76	51	89	12	92	63	25	27	-
	100.0	17.5	11.7	20.5	2.8	21.1	14.5	5.7	6.2	-
700~1000万円未満	321	60	42	69	14	58	36	18	24	-
	100.0	18.7	13.1	21.5	4.4	18.1	11.2	5.6	7.5	-
1000万円以上	216	29	29	46	20	42	20	12	18	-
	100.0	13.4	13.4	21.3	9.3	19.4	9.3	5.6	8.3	-
震災支援活動を行ったか(問13)										
行った(1、2、3を選択)	642	112	83	126	27	107	88	45	49	5
	100.0	17.4	12.9	19.6	4.2	16.7	13.7	7.0	7.6	0.8
行っていない(4を選択)	1226	187	156	250	59	239	151	57	120	7
	100.0	15.3	12.7	20.4	4.8	19.5	12.3	4.6	9.8	0.6
現在のNPOでは震災支援事業は行っていない(5を選択)	590	109	65	110	30	111	76	29	51	9
	100.0	18.5	11.0	18.6	5.1	18.8	12.9	4.9	8.6	1.5

【正規職員/非正規職員】

問21 現在のNPO法人における処遇全般の満足度

		総数	満足	やや満足	やや不満	不満	無回答	満足(計)	不満(計)
全体		2500	480	1060	679	240	41	1540	919
		100.0	19.2	42.4	27.2	9.6	1.6	61.6	36.8
性別(F1)	男性	1030	220	406	271	116	17	626	387
		100.0	21.4	39.4	26.3	11.3	1.7	60.8	37.6
	女性	1430	254	637	402	124	13	891	526
		100.0	17.8	44.5	28.1	8.7	0.9	62.3	36.8
年齢(F2)	19歳以下	1	-	1	-	-	-	1	-
		100.0	-	100.0	-	-	-	100.0	-
	20歳代	194	25	94	57	18	-	119	75
		100.0	12.9	48.5	29.4	9.3	-	61.3	38.7
	30歳代	435	77	188	111	56	3	265	167
		100.0	17.7	43.2	25.5	12.9	0.7	60.9	38.4
	40歳代	523	100	226	136	59	2	326	195
		100.0	19.1	43.2	26.0	11.3	0.4	62.3	37.3
	50歳代	620	115	242	199	60	4	357	259
		100.0	18.5	39.0	32.1	9.7	0.6	57.6	41.8
既・未婚(F3)	既婚	1737	354	744	448	167	24	1098	615
		100.0	20.4	42.8	25.8	9.6	1.4	63.2	35.4
	未婚、離婚、死別	721	120	298	225	72	6	418	297
		100.0	16.6	41.3	31.2	10.0	0.8	58.0	41.2
最終学歴(F4)	中学・高校	776	153	341	200	68	14	494	268
		100.0	19.7	43.9	25.8	8.8	1.8	63.7	34.5
	専門学校	265	50	120	74	20	1	170	94
		100.0	18.9	45.3	27.9	7.5	0.4	64.2	35.5
	短大・高专	362	77	149	101	34	1	226	135
	100.0	21.3	41.2	27.9	9.4	0.3	62.4	37.3	
	大学・大学院	1053	193	433	299	116	12	626	415
		100.0	18.3	41.1	28.4	11.0	1.1	59.4	39.4
事務局長か、それ以外か	事務局長	1273	280	528	336	97	32	808	433
		100.0	22.0	41.5	26.4	7.6	2.5	63.5	34.0
	それ以外	1227	200	532	343	143	9	732	486
	100.0	16.3	43.4	28.0	11.7	0.7	59.7	39.6	
活動形態(問17)	正規職員	1790	338	742	500	181	29	1080	681
		100.0	18.9	41.5	27.9	10.1	1.6	60.3	38.0
	非正規職員	710	142	318	179	59	12	460	238
		100.0	20.0	44.8	25.2	8.3	1.7	64.8	33.5
	有償ボランティア	-	-	-	-	-	-	-	-
	無償事務局ボランティア	-	-	-	-	-	-	-	-
	無償その他ボランティア	-	-	-	-	-	-	-	-
活動開始年(問1)	2011年以降	903	160	377	262	89	15	537	351
		100.0	17.7	41.7	29.0	9.9	1.7	59.5	38.9
	2010年以前	1551	310	664	404	147	26	974	551
		100.0	20.0	42.8	26.0	9.5	1.7	62.8	35.5
現在のNPOからの年収(F15)	0円	136	31	58	32	13	2	89	45
		100.0	22.8	42.6	23.5	9.6	1.5	65.4	33.1
	2~50万円未満	207	55	90	40	18	4	145	58
		100.0	26.6	43.5	19.3	8.7	1.9	70.0	28.0
	50~100万円未満	254	48	112	68	21	5	160	89
		100.0	18.9	44.1	26.8	8.3	2.0	63.0	35.0
	100~200万円未満	652	101	252	213	81	5	353	294
	100.0	15.5	38.7	32.7	12.4	0.8	54.1	45.1	
	200~300万円未満	679	101	303	197	71	7	404	268
		100.0	14.9	44.6	29.0	10.5	1.0	59.5	39.5
	300万円以上	462	124	197	108	31	2	321	139
		100.0	26.8	42.6	23.4	6.7	0.4	69.5	30.1
世帯年収(F15)	200万円未満	195	33	76	57	29	-	109	86
		100.0	16.9	39.0	29.2	14.9	-	55.9	44.1
	200~400万円未満	630	92	270	189	76	3	362	265
		100.0	14.6	42.9	30.0	12.1	0.5	57.5	42.1
	400~500万円未満	307	55	141	78	28	5	196	106
		100.0	17.9	45.9	25.4	9.1	1.6	63.8	34.5
	500~700万円未満	435	93	190	110	35	7	283	145
	100.0	21.4	43.7	25.3	8.0	1.6	65.1	33.3	
	700~1000万円未満	321	71	134	89	27	-	205	116
		100.0	22.1	41.7	27.7	8.4	-	63.9	36.1
	1000万円以上	216	56	86	54	19	1	142	73
		100.0	25.9	39.8	25.0	8.8	0.5	65.7	33.8
震災支援活動を行ったか(問13)	行った(1、2、3を選択)	642	124	279	159	70	10	403	229
		100.0	19.3	43.5	24.8	10.9	1.6	62.8	35.7
	行っていない(4を選択)	1226	252	529	327	99	19	781	426
	100.0	20.6	43.1	26.7	8.1	1.5	63.7	34.7	
	現在のNPOでは震災支援事業は行っていない(5を選択)	590	97	231	184	67	11	328	251
		100.0	16.4	39.2	31.2	11.4	1.9	55.6	42.5

【正規職員/非正規職員】

問22(1)NPO法人での標準的な1日の実労働時間

	総数	1時間以上 4時間未満	4時間以上 6時間未満	6時間以上 8時間未満	8時間	9時間以上	無回答	総数	平均(時間)	中央値	標準偏差
全体	2500	81	192	522	1217	446	42	2458	7.60	8	1.77
	100.0	3.2	7.7	20.9	48.7	17.8	1.7				
性別(F1)											
男性	1030	32	55	166	535	226	16	1014	7.85	8	1.76
	100.0	3.1	5.3	16.1	51.9	21.9	1.6				
女性	1430	47	135	350	668	214	16	1414	7.42	8	1.75
	100.0	3.3	9.4	24.5	46.7	15.0	1.1				
年齢(F2)											
19歳以下	1	-	-	-	1	-	-	1	8.00	8	-
	100.0	-	-	-	100.0	-	-				
20歳代	194	3	9	25	109	48	-	194	8.01	8	1.52
	100.0	1.5	4.6	12.9	56.2	24.7	-				
30歳代	435	10	26	53	247	97	2	433	7.98	8	1.77
	100.0	2.3	6.0	12.2	56.8	22.3	0.5				
40歳代	523	12	38	139	236	96	2	521	7.59	8	1.67
	100.0	2.3	7.3	26.6	45.1	18.4	0.4				
50歳代	620	26	46	130	303	106	9	611	7.54	8	1.77
	100.0	4.2	7.4	21.0	48.9	17.1	1.5				
60歳代	546	16	61	126	255	77	11	535	7.37	8	1.79
	100.0	2.9	11.2	23.1	46.7	14.1	2.0				
70歳以上	137	12	10	42	49	16	8	129	6.95	8	1.94
	100.0	8.8	7.3	30.7	35.8	11.7	5.8				
既・未婚(F3)											
既婚	1737	66	157	409	808	268	29	1708	7.43	8	1.78
	100.0	3.8	9.0	23.5	46.5	15.4	1.7				
未婚、離婚、死別	721	13	32	108	393	172	3	718	8.01	8	1.64
	100.0	1.8	4.4	15.0	54.5	23.9	0.4				
最終学歴(F4)											
中学・高校	776	24	64	176	394	102	16	760	7.44	8	1.71
	100.0	3.1	8.2	22.7	50.8	13.1	2.1				
専門学校	265	8	20	51	141	43	2	263	7.61	8	1.69
	100.0	3.0	7.5	19.2	53.2	16.2	0.8				
短大・高専	362	11	44	90	164	51	2	360	7.35	8	1.76
	100.0	3.0	12.2	24.9	45.3	14.1	0.6				
大学・大学院	1053	36	62	200	501	245	9	1044	7.79	8	1.80
	100.0	3.4	5.9	19.0	47.6	23.3	0.9				
事務局長か、それ以外か											
事務局長	1273	48	94	250	615	233	33	1240	7.61	8	1.83
	100.0	3.8	7.4	19.6	48.3	18.3	2.6				
それ以外	1227	33	98	272	602	213	9	1218	7.58	8	1.71
	100.0	2.7	8.0	22.2	49.1	17.4	0.7				
活動形態(問17)											
正規職員	1790	9	29	259	1054	410	29	1761	8.17	8	1.33
	100.0	0.5	1.6	14.5	58.9	22.9	1.6				
非正規職員	710	72	163	263	163	36	13	697	6.14	6	1.89
	100.0	10.1	23.0	37.0	23.0	5.1	1.8				
有償ボランティア	-	-	-	-	-	-	-	-	-	-	-
	-	-	-	-	-	-	-	-	-	-	-
無償事務局ボランティア	-	-	-	-	-	-	-	-	-	-	-
	-	-	-	-	-	-	-	-	-	-	-
無償その他ボランティア	-	-	-	-	-	-	-	-	-	-	-
	-	-	-	-	-	-	-	-	-	-	-
インターン	-	-	-	-	-	-	-	-	-	-	-
	-	-	-	-	-	-	-	-	-	-	-
活動開始年(問1)											
2011年以降	903	21	78	185	453	154	12	891	7.60	8	1.76
	100.0	2.3	8.6	20.5	50.2	17.1	1.3				
2010年以前	1551	60	112	334	733	284	28	1523	7.58	8	1.79
	100.0	3.9	7.2	21.5	47.3	18.3	1.8				
現在のNPOからの年収(F15)											
0円	136	4	13	22	71	18	8	128	7.52	8	1.77
	100.0	2.9	9.6	16.2	52.2	13.2	5.9				
2~50万円未満	207	40	56	52	41	14	4	203	5.66	6	2.26
	100.0	19.3	27.1	25.1	19.8	6.8	1.9				
50~100万円未満	254	21	76	94	44	14	5	249	6.04	6	1.84
	100.0	8.3	29.9	37.0	17.3	5.5	2.0				
100~200万円未満	652	8	29	193	347	71	4	648	7.56	8	1.31
	100.0	1.2	4.4	29.6	53.2	10.9	0.6				
200~300万円未満	679	-	6	91	423	155	4	675	8.21	8	1.18
	100.0	-	0.9	13.4	62.3	22.8	0.6				
300万円以上	462	2	1	50	244	162	3	459	8.56	8	1.40
	100.0	0.4	0.2	10.8	52.8	35.1	0.6				
世帯年収(F15)											
200万円未満	195	7	23	40	91	33	1	194	7.46	8	1.84
	100.0	3.6	11.8	20.5	46.7	16.9	0.5				
200~400万円未満	630	19	50	113	325	121	2	628	7.65	8	1.82
	100.0	3.0	7.9	17.9	51.6	19.2	0.3				
400~500万円未満	307	7	25	72	144	58	1	306	7.60	8	1.70
	100.0	2.3	8.1	23.5	46.9	18.9	0.3				
500~700万円未満	435	13	31	100	217	73	1	434	7.62	8	1.77
	100.0	3.0	7.1	23.0	49.9	16.8	0.2				
700~1000万円未満	321	12	27	86	139	56	1	320	7.47	8	1.75
	100.0	3.7	8.4	26.8	43.3	17.4	0.3				
1000万円以上	216	6	13	45	105	46	1	215	7.78	8	1.76
	100.0	2.8	6.0	20.8	48.6	21.3	0.5				
震災支援活動を行ったか(問13)											
行った(1、2、3を選択)	642	11	39	120	314	147	11	631	7.90	8	1.65
	100.0	1.7	6.1	18.7	48.9	22.9	1.7				
行っていない(4を選択)	1226	48	98	258	619	183	20	1206	7.47	8	1.74
	100.0	3.9	8.0	21.0	50.5	14.9	1.6				
現在のNPOでは震災支援事業は行っていない(5を選択)	590	21	52	133	265	109	10	580	7.53	8	1.92
	100.0	3.6	8.8	22.5	44.9	18.5	1.7				

【正規職員/非正規職員】

問22(2)NPO法人での標準的な週の実労働日数

		総数	1日	2日	3日	4日	5日	6日	7日	無回答
全体		2500	34	75	168	209	1647	281	44	42
		100.0	1.4	3.0	6.7	8.4	65.9	11.2	1.8	1.7
性別(F1)	男性	1030	11	20	48	64	708	140	23	16
		100.0	1.1	1.9	4.7	6.2	68.7	13.6	2.2	1.6
	女性	1430	23	55	116	143	921	135	21	16
		100.0	1.6	3.8	8.1	10.0	64.4	9.4	1.5	1.1
年齢(F2)	19歳以下	1	1	-	-	-	-	-	-	-
		100.0	100.0	-	-	-	-	-	-	-
	20歳代	194	1	4	2	9	153	24	1	-
		100.0	0.5	2.1	1.0	4.6	78.9	12.4	0.5	-
	30歳代	435	2	9	17	23	320	56	6	2
		100.0	0.5	2.1	3.9	5.3	73.6	12.9	1.4	0.5
	40歳代	523	9	13	40	48	352	56	3	2
		100.0	1.7	2.5	7.6	9.2	67.3	10.7	0.6	0.4
	50歳代	620	7	17	37	53	407	76	14	9
		100.0	1.1	2.7	6.0	8.5	65.6	12.3	2.3	1.5
	60歳代	546	11	23	52	61	320	53	15	11
		100.0	2.0	4.2	9.5	11.2	58.6	9.7	2.7	2.0
70歳以上	137	3	9	16	14	72	10	5	8	
	100.0	2.2	6.6	11.7	10.2	52.6	7.3	3.6	5.8	
既・未婚(F3)	既婚	1737	23	57	139	171	1114	177	27	29
		100.0	1.3	3.3	8.0	9.8	64.1	10.2	1.6	1.7
	未婚・離婚・死別	721	11	18	25	36	513	98	17	3
		100.0	1.5	2.5	3.5	5.0	71.2	13.6	2.4	0.4
最終学歴(F4)	中学・高校	776	13	22	63	56	516	78	12	16
		100.0	1.7	2.8	8.1	7.2	66.5	10.1	1.5	2.1
	専門学校	265	2	9	13	24	192	20	3	2
		100.0	0.8	3.4	4.9	9.1	72.5	7.5	1.1	0.8
	短大・高专	362	7	10	30	37	237	34	5	2
		100.0	1.9	2.8	8.3	10.2	65.5	9.4	1.4	0.6
大学・大学院	1053	12	34	57	91	683	143	24	9	
	100.0	1.1	3.2	5.4	8.6	64.9	13.6	2.3	0.9	
事務局長か、それ以外か	事務局長	1273	13	34	69	90	812	186	36	33
		100.0	1.0	2.7	5.4	7.1	63.8	14.6	2.8	2.6
	それ以外	1227	21	41	99	119	835	95	8	9
		100.0	1.7	3.3	8.1	9.7	68.1	7.7	0.7	0.7
活動形態(問17)	正規職員	1790	5	7	13	69	1373	259	35	29
		100.0	0.3	0.4	0.7	3.9	76.7	14.5	2.0	1.6
	非正規職員	710	29	68	155	140	274	22	9	13
		100.0	4.1	9.6	21.8	19.7	38.6	3.1	1.3	1.8
	有償ボランティア	-	-	-	-	-	-	-	-	-
		-	-	-	-	-	-	-	-	-
	無償事務局ボランティア	-	-	-	-	-	-	-	-	-
		-	-	-	-	-	-	-	-	-
無償その他ボランティア	-	-	-	-	-	-	-	-	-	
	-	-	-	-	-	-	-	-	-	
インターン	-	-	-	-	-	-	-	-	-	
	-	-	-	-	-	-	-	-	-	
活動開始年(問1)	2011年以降	903	16	31	72	75	603	85	9	12
		100.0	1.8	3.4	8.0	8.3	66.8	9.4	1.0	1.3
	2010年以前	1551	18	44	96	132	1009	191	33	28
		100.0	1.2	2.8	6.2	8.5	65.1	12.3	2.1	1.8
現在のNPOからの年収(F15)	0円	136	5	5	14	10	79	11	4	8
		100.0	3.7	3.7	10.3	7.4	58.1	8.1	2.9	5.9
	2~50万円未満	207	22	33	38	25	77	6	2	4
		100.0	10.6	15.9	18.4	12.1	37.2	2.9	1.0	1.9
	50~100万円未満	254	2	25	61	51	90	16	4	5
		100.0	0.8	9.8	24.0	20.1	35.4	6.3	1.6	2.0
	100~200万円未満	652	1	8	44	88	443	54	10	4
		100.0	0.2	1.2	6.7	13.5	67.9	8.3	1.5	0.6
200~300万円未満	679	-	-	3	23	548	91	10	4	
	100.0	-	-	0.4	3.4	80.7	13.4	1.5	0.6	
300万円以上	462	2	1	1	4	343	96	12	3	
	100.0	0.4	0.2	0.2	0.9	74.2	20.8	2.6	0.6	
世帯年収(F15)	200万円未満	195	7	7	20	13	132	12	3	1
		100.0	3.6	3.6	10.3	6.7	67.7	6.2	1.5	0.5
	200~400万円未満	630	9	11	38	54	441	69	6	2
		100.0	1.4	1.7	6.0	8.6	70.0	11.0	1.0	0.3
	400~500万円未満	307	4	9	30	31	189	32	11	1
		100.0	1.3	2.9	9.8	10.1	61.6	10.4	3.6	0.3
	500~700万円未満	435	3	17	24	46	299	42	3	1
		100.0	0.7	3.9	5.5	10.6	68.7	9.7	0.7	0.2
700~1000万円未満	321	3	19	29	25	208	31	5	1	
	100.0	0.9	5.9	9.0	7.8	64.8	9.7	1.6	0.3	
1000万円以上	216	4	4	9	23	139	29	7	1	
	100.0	1.9	1.9	4.2	10.6	64.4	13.4	3.2	0.5	
震災支援活動を行ったか(問13)	行った(1、2、3を選択)	642	10	9	31	47	419	102	13	11
		100.0	1.6	1.4	4.8	7.3	65.3	15.9	2.0	1.7
	行っていない(4を選択)	1226	19	42	93	98	821	119	14	20
		100.0	1.5	3.4	7.6	8.0	67.0	9.7	1.1	1.6
	現在のNPOでは震災支援事業は行っていない(5を選択)	590	5	19	41	60	385	55	15	10
		100.0	0.8	3.2	6.9	10.2	65.3	9.3	2.5	1.7

【正規職員/非正規職員】

問22(2)NPO法人での標準的な週の実労働日数(続き)

		総数	平均(日)	中央値	標準偏差
全体		2458	4.78	5	1.00
性別(F1)	男性	1014	4.92	5	0.91
	女性	1414	4.68	5	1.04
年齢(F2)	19歳以下	1	1.00	1	-
	20歳代	194	4.98	5	0.71
	30歳代	433	4.94	5	0.81
	40歳代	521	4.73	5	0.98
	50歳代	611	4.83	5	0.98
	60歳代	535	4.64	5	1.14
	70歳以上	129	4.50	5	1.26
	既・未婚(F3)	既婚	1708	4.72	5
未婚、離婚、死別		718	4.93	5	0.94
最終学歴(F4)	中学・高校	760	4.74	5	1.02
	専門学校	263	4.78	5	0.89
	短大・高専	360	4.69	5	1.03
	大学・大学院	1044	4.84	5	0.99
事務局長か、それ以外か	事務局長	1240	4.90	5	0.98
	それ以外	1218	4.66	5	1.00
活動形態(問17)	正規職員	1761	5.11	5	0.60
	非正規職員	697	3.95	4	1.27
	有償ボランティア	-	-	-	-
	無償事務局ボランティア	-	-	-	-
	無償その他ボランティア	-	-	-	-
	インターン	-	-	-	-
活動開始年(問1)	2011年以降	891	4.69	5	1.03
	2010年以前	1523	4.82	5	0.98
現在のNPOからの年収(F15)	0円	128	4.58	5	1.24
	2~50万円未満	203	3.63	4	1.51
	50~100万円未満	249	4.07	4	1.22
	100~200万円未満	648	4.80	5	0.81
	200~300万円未満	675	5.12	5	0.48
	300万円以上	459	5.22	5	0.61
世帯年収(F15)	200万円未満	194	4.57	5	1.15
	200~400万円未満	628	4.81	5	0.91
	400~500万円未満	306	4.74	5	1.07
	500~700万円未満	434	4.75	5	0.92
	700~1000万円未満	320	4.65	5	1.08
	1000万円以上	215	4.88	5	1.00
震災支援活動を行ったか(問13)	行った(1、2、3を選択)	631	4.92	5	0.94
	行っていない(4を選択)	1206	4.72	5	1.01
	現在のNPOでは震災支援事業は行っていない(5を選択)	580	4.77	5	0.98

【正規職員/非正規職員】

問22(3)NPO法人での標準的な週あたりの実労働時間

		総数	20時間未満	20～35時間 未満	35～40時間 未満	40時間	40時間超～ 50時間未満	50時間以上	無回答
全体		2500	262	406	233	996	271	295	37
		100.0	10.5	16.2	9.3	39.8	10.8	11.8	1.5
性別(F1)	男性	1030	79	129	84	443	128	153	14
		100.0	7.7	12.5	8.2	43.0	12.4	14.9	1.4
	女性	1430	179	272	148	540	140	138	13
		100.0	12.5	19.0	10.3	37.8	9.8	9.7	0.9
年齢(F2)	19歳以下	1	1	-	-	-	-	-	-
		100.0	100.0	-	-	-	-	-	-
	20歳代	194	8	17	18	99	27	25	-
		100.0	4.1	8.8	9.3	51.0	13.9	12.9	-
	30歳代	435	29	42	29	210	59	64	2
		100.0	6.7	9.7	6.7	48.3	13.6	14.7	0.5
	40歳代	523	51	93	63	193	63	59	1
		100.0	9.8	17.8	12.0	36.9	12.0	11.3	0.2
	50歳代	620	63	109	53	248	62	78	7
		100.0	10.2	17.6	8.5	40.0	10.0	12.6	1.1
60歳代	546	76	115	49	194	52	50	10	
	100.0	13.9	21.1	9.0	35.5	9.5	9.2	1.8	
70歳以上	137	30	26	18	36	5	15	7	
	100.0	21.9	19.0	13.1	26.3	3.6	10.9	5.1	
既・未婚(F3)	既婚	1737	210	332	172	656	160	182	25
		100.0	12.1	19.1	9.9	37.8	9.2	10.5	1.4
	未婚、離婚、死別	721	47	70	60	325	108	109	2
		100.0	6.5	9.7	8.3	45.1	15.0	15.1	0.3
最終学歴(F4)	中学・高校	776	89	132	63	337	69	72	14
		100.0	11.5	17.0	8.1	43.4	8.9	9.3	1.8
	専門学校	265	29	38	25	122	26	23	2
		100.0	10.9	14.3	9.4	46.0	9.8	8.7	0.8
	短大・高专	362	40	74	49	133	33	33	-
	100.0	11.0	20.4	13.5	36.7	9.1	9.1	-	
	大学・大学院	1053	99	158	96	388	141	163	8
		100.0	9.4	15.0	9.1	36.8	13.4	15.5	0.8
事務局長か、それ以外か	事務局長	1273	125	190	114	500	133	183	28
		100.0	9.8	14.9	9.0	39.3	10.4	14.4	2.2
	それ以外	1227	137	216	119	496	138	112	9
	100.0	11.2	17.6	9.7	40.4	11.2	9.1	0.7	
活動形態(問17)	正規職員	1790	28	113	176	915	252	279	27
		100.0	1.6	6.3	9.8	51.1	14.1	15.6	1.5
	非正規職員	710	234	293	57	81	19	16	10
		100.0	33.0	41.3	8.0	11.4	2.7	2.3	1.4
	有償ボランティア	-	-	-	-	-	-	-	-
	無償事務局ボランティア	-	-	-	-	-	-	-	-
	無償その他ボランティア	-	-	-	-	-	-	-	-
インターン	-	-	-	-	-	-	-	-	
活動開始年(問1)	2011年以降	903	100	155	78	377	93	89	11
	100.0	11.1	17.2	8.6	41.7	10.3	9.9	1.2	
	2010年以前	1551	162	249	152	591	174	199	24
	100.0	10.4	16.1	9.8	38.1	11.2	12.8	1.5	
現在のNPOからの年収(F15)	0円	136	17	27	8	56	9	12	7
		100.0	12.5	19.9	5.9	41.2	6.6	8.8	5.1
	2～50万円未満	207	109	38	7	35	7	8	3
		100.0	52.7	18.4	3.4	16.9	3.4	3.9	1.4
	50～100万円未満	254	86	107	15	24	8	9	5
		100.0	33.9	42.1	5.9	9.4	3.1	3.5	2.0
	100～200万円未満	652	26	172	96	257	55	43	3
	100.0	4.0	26.4	14.7	39.4	8.4	6.6	0.5	
200～300万円未満	679	2	35	70	375	99	95	3	
	100.0	0.3	5.2	10.3	55.2	14.6	14.0	0.4	
300万円以上	462	6	7	30	213	81	122	3	
	100.0	1.3	1.5	6.5	46.1	17.5	26.4	0.6	
世帯年収(F15)	200万円未満	195	31	29	19	81	16	18	1
		100.0	15.9	14.9	9.7	41.5	8.2	9.2	0.5
	200～400万円未満	630	57	94	62	271	73	71	2
		100.0	9.0	14.9	9.8	43.0	11.6	11.3	0.3
	400～500万円未満	307	32	67	27	110	27	44	-
		100.0	10.4	21.8	8.8	35.8	8.8	14.3	-
	500～700万円未満	435	39	85	37	183	41	49	1
	100.0	9.0	19.5	8.5	42.1	9.4	11.3	0.2	
700～1000万円未満	321	42	61	38	111	28	40	1	
	100.0	13.1	19.0	11.8	34.6	8.7	12.5	0.3	
1000万円以上	216	19	31	21	83	29	32	1	
	100.0	8.8	14.4	9.7	38.4	13.4	14.8	0.5	
震災支援活動を行ったか(問13)	行った(1、2、3を選択)	642	42	89	63	251	86	102	9
		100.0	6.5	13.9	9.8	39.1	13.4	15.9	1.4
	行っていない(4を選択)	1226	149	199	109	513	124	114	18
	100.0	12.2	16.2	8.9	41.8	10.1	9.3	1.5	
	現在のNPOでは震災支援事業は行っていない(5を選択)	590	63	111	56	220	57	74	9
	100.0	10.7	18.8	9.5	37.3	9.7	12.5	1.5	

【正規職員/非正規職員】

問22(3)NPO法人での標準的な週あたりの実労働時間(続き)

		総数	平均(時間)	中央値	標準偏差
全体		2463	37.05	40	12.95
性別(F1)	男性	1016	39.29	40	12.89
	女性	1417	35.42	40	12.69
年齢(F2)	19歳以下	1	8.00	8	-
	20歳代	194	40.24	40	10.42
	30歳代	433	39.97	40	11.89
	40歳代	522	36.58	40	12.20
	50歳代	613	37.11	40	13.14
	60歳代	536	35.03	40	13.68
	70歳以上	130	32.41	35	14.91
	既・未婚(F3)	既婚	1712	35.80	40
未婚、離婚、死別		719	40.00	40	12.11
最終学歴(F4)	中学・高校	762	36.00	40	12.54
	専門学校	263	36.90	40	12.05
	短大・高専	362	35.15	40	12.65
	大学・大学院	1045	38.49	40	13.33
事務局長か、それ以外か	事務局長	1245	38.03	40	13.59
	それ以外	1218	36.05	40	12.18
活動形態(問17)	正規職員	1763	41.98	40	9.59
	非正規職員	700	24.62	24	11.94
	有償ボランティア	-	-	-	-
	無償事務局ボランティア	-	-	-	-
	無償その他ボランティア	-	-	-	-
	インターン	-	-	-	-
活動開始年(問1)	2011年以降	892	36.39	40	12.98
	2010年以前	1527	37.30	40	13.01
現在のNPOからの年収(F15)	0円	129	35.39	40	14.24
	2~50万円未満	204	21.59	16	14.71
	50~100万円未満	249	24.76	21	12.00
	100~200万円未満	649	36.46	40	9.71
	200~300万円未満	676	42.20	40	7.91
	300万円以上	459	44.94	40	10.48
世帯年収(F15)	200万円未満	194	34.85	40	13.38
	200~400万円未満	628	37.51	40	12.23
	400~500万円未満	307	36.90	40	13.53
	500~700万円未満	434	36.84	40	12.55
	700~1000万円未満	320	35.57	40	13.39
	1000万円以上	215	38.78	40	13.35
震災支援活動を行ったか(問13)	行った(1、2、3を選択)	633	39.58	40	12.85
	行っていない(4を選択)	1208	35.93	40	12.58
	現在のNPOでは震災支援事業は行っていない(5を選択)	581	36.70	40	13.25

【正規職員/非正規職員】

問23 現在NPO法人の活動を通じて受けた教育訓練(複数回答)

	総数	計画的なOJT	入社、入職時の研修	職種、職務別の研修	資格取得のための研修	外部団体での研修、講座への参加	自己啓発への支援	その他	特に受けたことはない	無回答	受けたことがある(計)
全体	2500	309	353	603	588	1211	346	35	650	19	1831
	100.0	12.4	14.1	24.1	23.5	48.4	13.8	1.4	26.0	0.8	73.2
性別(F1)											
男性	1030	134	109	205	258	495	136	12	300	4	726
	100.0	13.0	10.6	19.9	25.0	48.1	13.2	1.2	29.1	0.4	70.5
女性	1430	175	242	391	321	704	207	21	340	5	1085
	100.0	12.2	16.9	27.3	22.4	49.2	14.5	1.5	23.8	0.3	75.9
年齢(F2)											
19歳以下	1	1	-	-	-	-	-	-	-	-	1
	100.0	100.0	-	-	-	-	-	-	-	-	100.0
20歳代	194	46	47	53	34	71	29	-	50	-	144
	100.0	23.7	24.2	27.3	17.5	36.6	14.9	-	25.8	-	74.2
30歳代	435	66	73	106	111	182	60	7	112	2	321
	100.0	15.2	16.8	24.4	25.5	41.8	13.8	1.6	25.7	0.5	73.8
40歳代	523	79	81	129	109	238	72	5	138	3	382
	100.0	15.1	15.5	24.7	20.8	45.5	13.8	1.0	26.4	0.6	73.0
50歳代	620	66	94	163	171	352	91	10	128	2	490
	100.0	10.6	15.2	26.3	27.6	56.8	14.7	1.6	20.6	0.3	79.0
60歳代	546	42	49	117	116	283	73	8	168	2	376
	100.0	7.7	9.0	21.4	21.2	51.8	13.4	1.5	30.8	0.4	68.9
70歳以上	137	9	7	27	35	73	18	3	42	-	95
	100.0	6.6	5.1	19.7	25.5	53.3	13.1	2.2	30.7	-	69.3
既・未婚(F3)											
既婚	1737	205	226	423	422	863	265	27	447	7	1283
	100.0	11.8	13.0	24.4	24.3	49.7	15.3	1.6	25.7	0.4	73.9
未婚、離婚、死別	721	104	125	173	155	335	78	6	193	2	526
	100.0	14.4	17.3	24.0	21.5	46.5	10.8	0.8	26.8	0.3	73.0
最終学歴(F4)											
中学・高校	776	82	104	202	203	366	99	11	202	3	571
	100.0	10.6	13.4	26.0	26.2	47.2	12.8	1.4	26.0	0.4	73.6
専門学校	265	38	37	75	76	132	36	-	59	-	206
	100.0	14.3	14.0	28.3	28.7	49.8	13.6	-	22.3	-	77.7
短大・高専	362	42	68	99	81	177	52	4	86	1	275
	100.0	11.6	18.8	27.3	22.4	48.9	14.4	1.1	23.8	0.3	76.0
大学・大学院	1053	147	141	219	218	522	156	18	294	4	755
	100.0	14.0	13.4	20.8	20.7	49.6	14.8	1.7	27.9	0.4	71.7
事務局長か、それ以外か											
事務局長	1273	124	104	291	335	707	182	21	341	10	922
	100.0	9.7	8.2	22.9	26.3	55.5	14.3	1.6	26.8	0.8	72.4
それ以外	1227	185	249	312	253	504	164	14	309	9	909
	100.0	15.1	20.3	25.4	20.6	41.1	13.4	1.1	25.2	0.7	74.1
活動形態(問17)											
正規職員	1790	229	255	497	506	920	266	19	403	11	1376
	100.0	12.8	14.2	27.8	28.3	51.4	14.9	1.1	22.5	0.6	76.9
非正規職員	710	80	98	106	82	291	80	16	247	8	455
	100.0	11.3	13.8	14.9	11.5	41.0	11.3	2.3	34.8	1.1	64.1
有償ボランティア	-	-	-	-	-	-	-	-	-	-	-
無償事務局ボランティア	-	-	-	-	-	-	-	-	-	-	-
無償その他ボランティア	-	-	-	-	-	-	-	-	-	-	-
インターン	-	-	-	-	-	-	-	-	-	-	-
活動開始年(問1)											
2011年以降	903	106	137	156	128	334	97	10	306	7	590
	100.0	11.7	15.2	17.3	14.2	37.0	10.7	1.1	33.9	0.8	65.3
2010年以前	1551	195	207	439	453	857	242	25	330	12	1209
	100.0	12.6	13.3	28.3	29.2	55.3	15.6	1.6	21.3	0.8	77.9
現在のNPOからの年収(F15)											
0円	136	18	18	19	13	34	17	2	56	1	79
	100.0	13.2	13.2	14.0	9.6	25.0	12.5	1.5	41.2	0.7	58.1
2~50万円未満	207	21	29	31	22	80	16	3	76	1	130
	100.0	10.1	14.0	15.0	10.6	38.6	7.7	1.4	36.7	0.5	62.8
50~100万円未満	254	31	25	32	30	105	29	8	90	1	163
	100.0	12.2	9.8	12.6	11.8	41.3	11.4	3.1	35.4	0.4	64.2
100~200万円未満	652	76	98	140	138	299	82	10	188	1	463
	100.0	11.7	15.0	21.5	21.2	45.9	12.6	1.5	28.8	0.2	71.0
200~300万円未満	679	88	115	204	208	365	104	5	126	2	551
	100.0	13.0	16.9	30.0	30.6	53.8	15.3	0.7	18.6	0.3	81.1
300万円以上	462	68	64	154	157	291	90	5	76	-	386
	100.0	14.7	13.9	33.3	34.0	63.0	19.5	1.1	16.5	-	83.5
世帯年収(F15)											
200万円未満	195	20	33	43	22	80	21	2	64	1	130
	100.0	10.3	16.9	22.1	11.3	41.0	10.8	1.0	32.8	0.5	66.7
200~400万円未満	630	79	100	135	133	286	76	10	169	1	460
	100.0	12.5	15.9	21.4	21.1	45.4	12.1	1.6	26.8	0.2	73.0
400~500万円未満	307	41	38	66	85	141	45	6	77	-	230
	100.0	13.4	12.4	21.5	27.7	45.9	14.7	2.0	25.1	-	74.9
500~700万円未満	435	60	60	104	101	217	56	5	112	-	323
	100.0	13.8	13.8	23.9	23.2	49.9	12.9	1.1	25.7	-	74.3
700~1000万円未満	321	40	50	91	86	171	49	5	74	1	246
	100.0	12.5	15.6	28.3	26.8	53.3	15.3	1.6	23.1	0.3	76.6
1000万円以上	216	30	35	71	67	123	44	2	42	-	174
	100.0	13.9	16.2	32.9	31.0	56.9	20.4	0.9	19.4	-	80.6
震災支援活動を行ったか(問13)											
行った(1、2、3を選択)	642	98	109	160	163	364	126	10	130	6	506
	100.0	15.3	17.0	24.9	25.4	56.7	19.6	1.6	20.2	0.9	78.8
行っていない(4を選択)	1226	148	170	304	283	553	141	18	333	7	886
	100.0	12.1	13.9	24.8	23.1	45.1	11.5	1.5	27.2	0.6	72.3
現在のNPOでは震災支援事業は行っていない(5を選択)	590	57	68	129	128	276	72	6	174	5	411
	100.0	9.7	11.5	21.9	21.7	46.8	12.2	1.0	29.5	0.8	69.7

【正規職員/非正規職員】

問24 現在NPO法人での仕事を通じた職業能力の向上

		総数	向上している	ある程度向上している	あまり向上していない	向上していない	無回答	向上している(計)	向上していない(計)
全体		2500	665	1283	389	145	18	1948	534
		100.0	26.6	51.3	15.6	5.8	0.7	77.9	21.4
性別(F1)	男性	1030	298	497	160	72	3	795	232
		100.0	28.9	48.3	15.5	7.0	0.3	77.2	22.5
	女性	1430	357	773	224	71	5	1130	295
		100.0	25.0	54.1	15.7	5.0	0.3	79.0	20.6
年齢(F2)	19歳以下	1	-	1	-	-	-	1	-
		100.0	-	100.0	-	-	-	100.0	-
	20歳代	194	65	90	29	10	-	155	39
		100.0	33.5	46.4	14.9	5.2	-	79.9	20.1
	30歳代	435	131	221	62	21	-	352	83
		100.0	30.1	50.8	14.3	4.8	-	80.9	19.1
	40歳代	523	143	258	88	32	2	401	120
		100.0	27.3	49.3	16.8	6.1	0.4	76.7	22.9
	50歳代	620	163	330	100	26	1	493	126
		100.0	26.3	53.2	16.1	4.2	0.2	79.5	20.3
	60歳代	546	131	285	80	46	4	416	126
		100.0	24.0	52.2	14.7	8.4	0.7	76.2	23.1
	70歳以上	137	22	81	25	8	1	103	33
		100.0	16.1	59.1	18.2	5.8	0.7	75.2	24.1
既・未婚(F3)	既婚	1737	459	908	265	97	8	1367	362
		100.0	26.4	52.3	15.3	5.6	0.5	78.7	20.8
	未婚、離婚、死別	721	196	360	119	46	-	556	165
		100.0	27.2	49.9	16.5	6.4	-	77.1	22.9
最終学歴(F4)	中学・高校	776	180	398	144	49	5	578	193
		100.0	23.2	51.3	18.6	6.3	0.6	74.5	24.9
	専門学校	265	70	143	42	10	-	213	52
		100.0	26.4	54.0	15.8	3.8	-	80.4	19.6
	短大・高专	362	94	198	49	21	-	292	70
	100.0	26.0	54.7	13.5	5.8	-	80.7	19.3	
	大学・大学院	1053	310	527	151	63	2	837	214
		100.0	29.4	50.0	14.3	6.0	0.2	79.5	20.3
事務局長か、それ以外か	事務局長	1273	380	656	164	64	9	1036	228
		100.0	29.9	51.5	12.9	5.0	0.7	81.4	17.9
	それ以外	1227	285	627	225	81	9	912	306
		100.0	23.2	51.1	18.3	6.6	0.7	74.3	24.9
活動形態(問17)	正規職員	1790	537	895	248	98	12	1432	346
		100.0	30.0	50.0	13.9	5.5	0.7	80.0	19.3
	非正規職員	710	128	388	141	47	6	516	188
		100.0	18.0	54.6	19.9	6.6	0.8	72.7	26.5
	有償ボランティア	-	-	-	-	-	-	-	-
	無償事務局ボランティア	-	-	-	-	-	-	-	-
	無償その他ボランティア	-	-	-	-	-	-	-	-
インターン	-	-	-	-	-	-	-	-	
活動開始年(問1)	2011年以降	903	195	466	167	70	5	661	237
		100.0	21.6	51.6	18.5	7.8	0.6	73.2	26.2
	2010年以前	1551	459	796	213	70	13	1255	283
		100.0	29.6	51.3	13.7	4.5	0.8	80.9	18.2
現在のNPOからの年収(F15)	0円	136	30	68	21	16	1	98	37
		100.0	22.1	50.0	15.4	11.8	0.7	72.1	27.2
	2~50万円未満	207	38	106	46	17	-	144	63
		100.0	18.4	51.2	22.2	8.2	-	69.6	30.4
	50~100万円未満	254	51	147	38	18	-	198	56
		100.0	20.1	57.9	15.0	7.1	-	78.0	22.0
	100~200万円未満	652	146	355	106	44	1	501	150
	100.0	22.4	54.4	16.3	6.7	0.2	76.8	23.0	
200~300万円未満	679	188	341	111	35	4	529	146	
	100.0	27.7	50.2	16.3	5.2	0.6	77.9	21.5	
300万円以上	462	186	216	50	9	1	402	59	
		100.0	40.3	46.8	10.8	1.9	0.2	87.0	12.8
世帯年収(F15)	200万円未満	195	36	104	35	20	-	140	55
		100.0	18.5	53.3	17.9	10.3	-	71.8	28.2
	200~400万円未満	630	148	328	112	41	1	476	153
		100.0	23.5	52.1	17.8	6.5	0.2	75.6	24.3
	400~500万円未満	307	88	151	53	14	1	239	67
		100.0	28.7	49.2	17.3	4.6	0.3	77.9	21.8
	500~700万円未満	435	116	233	60	26	-	349	86
	100.0	26.7	53.6	13.8	6.0	-	80.2	19.8	
700~1000万円未満	321	88	180	37	16	-	268	53	
	100.0	27.4	56.1	11.5	5.0	-	83.5	16.5	
1000万円以上	216	80	92	36	8	-	172	44	
		100.0	37.0	42.6	16.7	3.7	-	79.6	20.4
震災支援活動を行ったか(問13)	行った(1、2、3を選択)	642	232	286	95	23	6	518	118
		100.0	36.1	44.5	14.8	3.6	0.9	80.7	18.4
	行っていない(4を選択)	1226	294	642	196	87	7	936	283
		100.0	24.0	52.4	16.0	7.1	0.6	76.3	23.1
	現在のNPOでは震災支援事業は行っていない(5を選択)	590	129	328	96	33	4	457	129
		100.0	21.9	55.6	16.3	5.6	0.7	77.5	21.9

【正規職員/非正規職員】
問25 3年後の働き方について

	総数	現在のNPO 法人で継続し て就労	他のNPO法 人等非営利 団体で就労	民間企業で働 いている	経営者、自営 業主、個人事 業主になる	NPO法人を 立ち上げる	公務員になる	その他	働いていない	わからない	無回答
全体	2500	1459	29	71	50	13	8	18	205	633	14
	100.0	58.4	1.2	2.8	2.0	0.5	0.3	0.7	8.2	25.3	0.6
性別(F1)											
男性	1030	620	18	27	26	8	8	9	108	206	-
	100.0	60.2	1.7	2.6	2.5	0.8	0.8	0.9	10.5	20.0	-
女性	1430	820	11	44	22	5	-	9	94	421	4
	100.0	57.3	0.8	3.1	1.5	0.3	-	0.6	6.6	29.4	0.3
年齢(F2)											
19歳以下	1	-	-	-	-	-	-	-	-	1	-
	100.0	-	-	-	-	-	-	-	-	100.0	-
20歳代	194	81	5	16	4	-	6	3	4	75	-
	100.0	41.8	2.6	8.2	2.1	-	3.1	1.5	2.1	38.7	-
30歳代	435	233	5	18	18	6	1	2	8	144	-
	100.0	53.6	1.1	4.1	4.1	1.4	0.2	0.5	1.8	33.1	-
40歳代	523	329	4	21	10	4	1	3	7	143	1
	100.0	62.9	0.8	4.0	1.9	0.8	0.2	0.6	1.3	27.3	0.2
50歳代	620	429	9	11	10	1	-	4	19	135	2
	100.0	69.2	1.5	1.8	1.6	0.2	-	0.6	3.1	21.8	0.3
60歳代	546	303	6	5	2	1	-	4	123	101	1
	100.0	55.5	1.1	0.9	0.4	0.2	-	0.7	22.5	18.5	0.2
70歳以上	137	62	-	-	4	1	-	2	42	26	-
	100.0	45.3	-	-	2.9	0.7	-	1.5	30.7	19.0	-
既・未婚(F3)											
既婚	1737	1074	15	38	28	7	2	13	174	382	4
	100.0	61.8	0.9	2.2	1.6	0.4	0.1	0.7	10.0	22.0	0.2
未婚、離婚、死別	721	365	14	33	20	6	6	5	28	244	-
	100.0	50.6	1.9	4.6	2.8	0.8	0.8	0.7	3.9	33.8	-
最終学歴(F4)											
中学・高校	776	476	8	22	11	3	-	4	65	186	1
	100.0	61.3	1.0	2.8	1.4	0.4	-	0.5	8.4	24.0	0.1
専門学校	265	162	1	9	7	2	-	2	15	67	-
	100.0	61.1	0.4	3.4	2.6	0.8	-	0.8	5.7	25.3	-
短大・高専	362	204	7	14	5	-	-	4	28	100	-
	100.0	56.4	1.9	3.9	1.4	-	-	1.1	7.7	27.6	-
大学・大学院	1053	596	13	26	26	7	8	8	94	273	2
	100.0	56.6	1.2	2.5	2.5	0.7	0.8	0.8	8.9	25.9	0.2
事務局長か、それ以外か											
事務局長	1273	837	9	15	25	4	-	11	144	223	5
	100.0	65.8	0.7	1.2	2.0	0.3	-	0.9	11.3	17.5	0.4
それ以外	1227	622	20	56	25	9	8	7	61	410	9
	100.0	50.7	1.6	4.6	2.0	0.7	0.7	0.6	5.0	33.4	0.7
活動形態(問17)											
正規職員	1790	1121	17	40	36	10	6	16	130	404	10
	100.0	62.6	0.9	2.2	2.0	0.6	0.3	0.9	7.3	22.6	0.6
非正規職員	710	338	12	31	14	3	2	2	75	229	4
	100.0	47.6	1.7	4.4	2.0	0.4	0.3	0.3	10.6	32.3	0.6
有償ボランティア	-	-	-	-	-	-	-	-	-	-	-
無償事務局ボランティア	-	-	-	-	-	-	-	-	-	-	-
無償その他ボランティア	-	-	-	-	-	-	-	-	-	-	-
インターン	-	-	-	-	-	-	-	-	-	-	-
活動開始年(問1)											
2011年以降	903	447	18	45	23	7	6	8	53	290	6
	100.0	49.5	2.0	5.0	2.5	0.8	0.7	0.9	5.9	32.1	0.7
2010年以前	1551	986	11	22	27	5	2	9	148	333	8
	100.0	63.6	0.7	1.4	1.7	0.3	0.1	0.6	9.5	21.5	0.5
現在のNPOからの年収(F15)											
0円	136	58	2	8	5	3	1	1	6	51	1
	100.0	42.6	1.5	5.9	3.7	2.2	0.7	0.7	4.4	37.5	0.7
2~50万円未満	207	107	7	8	4	-	1	-	19	61	-
	100.0	51.7	3.4	3.9	1.9	-	0.5	-	9.2	29.5	-
50~100万円未満	254	155	2	5	2	-	-	1	28	61	-
	100.0	61.0	0.8	2.0	0.8	-	-	0.4	11.0	24.0	-
100~200万円未満	652	348	10	21	11	4	4	6	68	178	2
	100.0	53.4	1.5	3.2	1.7	0.6	0.6	0.9	10.4	27.3	0.3
200~300万円未満	679	393	7	20	12	3	2	7	52	182	1
	100.0	57.9	1.0	2.9	1.8	0.4	0.3	1.0	7.7	26.8	0.1
300万円以上	462	348	1	8	12	3	-	3	21	66	-
	100.0	75.3	0.2	1.7	2.6	0.6	-	0.6	4.5	14.3	-
世帯年収(F15)											
200万円未満	195	92	5	10	7	1	2	1	15	62	-
	100.0	47.2	2.6	5.1	3.6	0.5	1.0	0.5	7.7	31.8	-
200~400万円未満	630	319	5	27	17	3	3	4	56	196	-
	100.0	50.6	0.8	4.3	2.7	0.5	0.5	0.6	8.9	31.1	-
400~500万円未満	307	188	4	7	3	1	1	1	28	74	-
	100.0	61.2	1.3	2.3	1.0	0.3	0.3	0.3	9.1	24.1	-
500~700万円未満	435	270	8	11	3	2	1	4	43	92	1
	100.0	62.1	1.8	2.5	0.7	0.5	0.2	0.9	9.9	21.1	0.2
700~1000万円未満	321	211	4	9	6	1	-	3	16	71	-
	100.0	65.7	1.2	2.8	1.9	0.3	-	0.9	5.0	22.1	-
1000万円以上	216	137	1	3	5	3	1	-	15	51	-
	100.0	63.4	0.5	1.4	2.3	1.4	0.5	-	6.9	23.6	-
震災支援活動を行ったか(問13)											
行った(1、2、3を選択)	642	380	6	15	18	4	3	7	47	158	4
	100.0	59.2	0.9	2.3	2.8	0.6	0.5	1.1	7.3	24.6	0.6
行っていない(4を選択)	1226	717	19	44	22	5	3	8	103	300	5
	100.0	58.5	1.5	3.6	1.8	0.4	0.2	0.7	8.4	24.5	0.4
現在のNPOでは震災支援事業は行っていない(5を選択)	590	337	4	12	10	4	2	3	47	167	4
	100.0	57.1	0.7	2.0	1.7	0.7	0.3	0.5	8.0	28.3	0.7

【ボランティアインターン】

問26 現在NPO法人での1ヶ月あたりの活動時間

		総数	8時間未満	8時間以上 16時間未満	16時間以上 24時間未満	24時間以上 40時間未満	40時間以上 80時間未満	80時間以上 160時間未満	160時間以上	無回答
全体		1454	202	244	170	178	252	184	63	161
		100.0	13.9	16.8	11.7	12.2	17.3	12.7	4.3	11.1
性別(F1)	男性	968	143	166	123	112	165	106	42	111
		100.0	14.8	17.1	12.7	11.6	17.0	11.0	4.3	11.5
	女性	451	53	70	44	65	80	73	19	47
		100.0	11.8	15.5	9.8	14.4	17.7	16.2	4.2	10.4
年齢(F2)	19歳以下	5	1	-	1	3	-	-	-	-
		100.0	20.0	-	20.0	60.0	-	-	-	-
	20歳代	29	3	7	4	3	3	2	1	6
		100.0	10.3	24.1	13.8	10.3	10.3	6.9	3.4	20.7
	30歳代	73	13	17	7	10	9	8	4	5
		100.0	17.8	23.3	9.6	13.7	12.3	11.0	5.5	6.8
	40歳代	174	36	26	15	21	34	19	8	15
		100.0	20.7	14.9	8.6	12.1	19.5	10.9	4.6	8.6
	50歳代	306	52	57	32	39	52	31	16	27
		100.0	17.0	18.6	10.5	12.7	17.0	10.1	5.2	8.8
60歳代	489	60	84	63	59	82	72	21	48	
		100.0	12.3	17.2	12.9	12.1	16.8	14.7	4.3	9.8
	340	31	45	45	42	65	45	11	56	
	100.0	9.1	13.2	13.2	12.4	19.1	13.2	3.2	16.5	
既・未婚(F3)	既婚	1181	164	192	143	148	201	149	48	136
		100.0	13.9	16.3	12.1	12.5	17.0	12.6	4.1	11.5
	未婚・離婚・死別	234	32	44	24	28	44	29	12	21
		100.0	13.7	18.8	10.3	12.0	18.8	12.4	5.1	9.0
最終学歴(F4)	中学・高校	389	61	63	43	44	66	54	16	42
		100.0	15.7	16.2	11.1	11.3	17.0	13.9	4.1	10.8
	専門学校	102	17	13	13	9	24	8	6	12
		100.0	16.7	12.7	12.7	8.8	23.5	7.8	5.9	11.8
	短大・高専	133	17	25	12	23	16	22	8	10
		100.0	12.8	18.8	9.0	17.3	12.0	16.5	6.0	7.5
大学・大学院	788	102	133	99	100	139	92	30	93	
		100.0	12.9	16.9	12.6	12.7	17.6	11.7	3.8	11.8
事務局長か、それ以外か	事務局長	1089	114	161	127	126	199	146	57	159
		100.0	10.5	14.8	11.7	11.6	18.3	13.4	5.2	14.6
	それ以外	365	88	83	43	52	53	38	6	2
	100.0	24.1	22.7	11.8	14.2	14.5	10.4	1.6	0.5	
活動形態(問17)	正規職員	-	-	-	-	-	-	-	-	-
		-	-	-	-	-	-	-	-	-
	非正規職員	-	-	-	-	-	-	-	-	-
		-	-	-	-	-	-	-	-	-
	有償ボランティア	316	27	43	29	54	58	65	14	26
		100.0	8.5	13.6	9.2	17.1	18.4	20.6	4.4	8.2
	無償事務局ボランティア	826	94	135	111	93	153	98	41	101
	100.0	11.4	16.3	13.4	11.3	18.5	11.9	5.0	12.2	
無償その他ボランティア	311	81	66	30	31	41	21	7	34	
		100.0	26.0	21.2	9.6	10.0	13.2	6.8	2.3	10.9
インターン	1	-	-	-	-	-	-	1	-	
	100.0	-	-	-	-	-	-	100.0	-	
活動開始年(問1)	2011年以降	410	68	83	31	53	64	45	22	44
		100.0	16.6	20.2	7.6	12.9	15.6	11.0	5.4	10.7
	2010年以前	1010	132	156	136	118	181	134	41	112
	100.0	13.1	15.4	13.5	11.7	17.9	13.3	4.1	11.1	
現在のNPOからの年収(F15)	0円	942	161	177	110	97	150	97	39	111
		100.0	17.1	18.8	11.7	10.3	15.9	10.3	4.1	11.8
	2~50万円未満	313	31	42	47	62	61	38	10	22
		100.0	9.9	13.4	15.0	19.8	19.5	12.1	3.2	7.0
	50~100万円未満	44	-	1	1	4	13	18	4	3
		100.0	-	2.3	2.3	9.1	29.5	40.9	9.1	6.8
	100~200万円未満	19	1	-	-	1	3	8	1	5
		100.0	5.3	-	-	5.3	15.8	42.1	5.3	26.3
200~300万円未満	4	-	-	1	-	-	2	-	1	
	100.0	-	-	25.0	-	-	50.0	-	25.0	
300万円以上	3	-	-	1	-	-	-	2	-	
	100.0	-	-	33.3	-	-	-	66.7	-	
世帯年収(F15)	200万円未満	108	18	23	10	16	13	15	3	10
		100.0	16.7	21.3	9.3	14.8	12.0	13.9	2.8	9.3
	200~400万円未満	319	42	45	47	36	57	47	15	30
		100.0	13.2	14.1	14.7	11.3	17.9	14.7	4.7	9.4
	400~500万円未満	156	21	27	19	25	32	14	5	13
		100.0	13.5	17.3	12.2	16.0	20.5	9.0	3.2	8.3
	500~700万円未満	169	26	25	22	23	32	19	10	12
		100.0	15.4	14.8	13.0	13.6	18.9	11.2	5.9	7.1
700~1000万円未満	183	35	26	24	23	35	22	4	14	
	100.0	19.1	14.2	13.1	12.6	19.1	12.0	2.2	7.7	
1000万円以上	160	29	33	20	18	22	19	6	13	
	100.0	18.1	20.6	12.5	11.3	13.8	11.9	3.8	8.1	
震災支援活動を行ったか(問13)	行った(1、2、3を選択)	332	26	47	38	44	60	58	23	36
		100.0	7.8	14.2	11.4	13.3	18.1	17.5	6.9	10.8
	行っていない(4を選択)	660	107	111	82	70	115	69	27	79
		100.0	16.2	16.8	12.4	10.6	17.4	10.5	4.1	12.0
現在のNPOでは震災支援事業は行っていない(5を選択)	423	67	76	49	62	69	52	10	38	
	100.0	15.8	18.0	11.6	14.7	16.3	12.3	2.4	9.0	

【ボランティアインターン】

問26 現在NPO法人での1ヶ月あたりの活動時間(続き)

		総数	平均(時間)	中央値	標準偏差
全体		1293	44.82	25	53.55
性別(F1)	男性	857	42.75	20	53.08
	女性	404	49.17	30	54.57
年齢(F2)	19歳以下	5	21.20	25	10.52
	20歳代	23	35.17	20	44.08
	30歳代	68	41.50	20	50.87
	40歳代	159	42.17	24	51.95
	50歳代	279	43.31	20	58.24
	60歳代	441	46.05	25	53.54
	70歳以上	284	47.38	30	51.76
既・未婚(F3)	既婚	1045	44.15	25	52.59
	未婚、離婚、死別	213	47.00	26	57.66
最終学歴(F4)	中学・高校	347	43.38	25	46.58
	専門学校	90	44.57	25	50.81
	短大・高专	123	49.59	30	58.68
	大学・大学院	695	44.13	24	55.56
事務局長か、それ以外か	事務局長	930	50.13	30	58.02
	それ以外	363	31.21	18	36.57
活動形態(問17)	正規職員	-	-	-	-
	非正規職員	-	-	-	-
	有償ボランティア	290	52.73	32	50.19
	無償事務局ボランティア	725	47.68	30	58.63
	無償その他ボランティア	277	28.65	15	37.05
	インターン	1	160.00	160	-
活動開始年(問1)	2011年以降	366	44.00	24	55.05
	2010年以前	898	45.27	25	53.42
現在のNPOからの年収(F15)	0円	831	41.38	20	55.14
	2~50万円未満	291	41.82	30	41.39
	50~100万円未満	41	88.17	80	56.65
	100~200万円未満	14	91.71	100	50.77
	200~300万円未満	3	96.67	120	68.07
	300万円以上	3	160.00	160	140.00
世帯年収(F15)	200万円未満	98	38.98	20	43.78
	200~400万円未満	289	47.66	30	55.09
	400~500万円未満	143	39.47	25	43.78
	500~700万円未満	157	46.29	25	61.32
	700~1000万円未満	169	36.34	23	38.20
	1000万円以上	147	41.16	20	53.61
震災支援活動を行ったか(問13)	行った(1、2、3を選択)	296	57.77	30	62.09
	行っていない(4を選択)	581	41.86	20	52.62
	現在のNPOでは震災支援事業は行っていない(5を選択)	385	38.19	24	44.11

【ボランティアインターン】

問27 活動に際しての経費や謝礼の支払い方法(複数回答)

	総数	現金や現金化できる謝礼の支払	現金化できない謝礼の支払	交通費などの経費の実費支払	交通費などの経費の一定額支払	その他	支払は一切ない	無回答	支払がある(計)
全体	1454	281	33	405	207	42	479	131	844
	100.0	19.3	2.3	27.9	14.2	2.9	32.9	9.0	58.0
性別(F1)									
男性	968	154	22	260	141	27	345	90	533
	100.0	15.9	2.3	26.9	14.6	2.8	35.6	9.3	55.1
女性	451	118	10	135	64	14	123	38	290
	100.0	26.2	2.2	29.9	14.2	3.1	27.3	8.4	64.3
年齢(F2)									
19歳以下	5	2	1	2	-	-	1	-	4
	100.0	40.0	20.0	40.0	-	-	20.0	-	80.0
20歳代	29	2	3	8	3	1	9	4	16
	100.0	6.9	10.3	27.6	10.3	3.4	31.0	13.8	55.2
30歳代	73	11	3	23	5	-	34	2	37
	100.0	15.1	4.1	31.5	6.8	-	46.6	2.7	50.7
40歳代	174	29	5	60	12	6	61	13	100
	100.0	16.7	2.9	34.5	6.9	3.4	35.1	7.5	57.5
50歳代	306	61	5	86	33	6	115	24	167
	100.0	19.9	1.6	28.1	10.8	2.0	37.6	7.8	54.6
60歳代	489	96	10	137	84	18	145	42	302
	100.0	19.6	2.0	28.0	17.2	3.7	29.7	8.6	61.8
70歳以上	340	71	5	79	68	10	101	42	197
	100.0	20.9	1.5	23.2	20.0	2.9	29.7	12.4	57.9
既・未婚(F3)									
既婚	1181	223	25	316	186	35	382	114	685
	100.0	18.9	2.1	26.8	15.7	3.0	32.3	9.7	58.0
未婚、離婚、死別	234	49	6	78	19	6	85	12	137
	100.0	20.9	2.6	33.3	8.1	2.6	36.3	5.1	58.5
最終学歴(F4)									
中学・高校	389	58	14	94	66	10	145	31	213
	100.0	14.9	3.6	24.2	17.0	2.6	37.3	8.0	54.8
専門学校	102	22	1	27	11	5	35	10	57
	100.0	21.6	1.0	26.5	10.8	4.9	34.3	9.8	55.9
短大・高专	133	33	4	52	23	6	31	8	94
	100.0	24.8	3.0	39.1	17.3	4.5	23.3	6.0	70.7
大学・大学院	788	160	13	222	104	20	253	76	459
	100.0	20.3	1.6	28.2	13.2	2.5	32.1	9.6	58.2
事務局長か、それ以外か									
事務局長	1089	187	24	306	136	20	364	131	594
	100.0	17.2	2.2	28.1	12.5	1.8	33.4	12.0	54.5
それ以外	365	94	9	99	71	22	115	-	250
	100.0	25.8	2.5	27.1	19.5	6.0	31.5	-	68.5
活動形態(問17)									
正規職員	-	-	-	-	-	-	-	-	-
非正規職員	-	-	-	-	-	-	-	-	-
有償ボランティア	316	179	8	107	46	5	12	25	279
	100.0	56.6	2.5	33.9	14.6	1.6	3.8	7.9	88.3
無償事務局ボランティア	826	72	16	239	112	19	330	82	414
	100.0	8.7	1.9	28.9	13.6	2.3	40.0	9.9	50.1
無償その他ボランティア	311	30	9	59	49	17	137	24	150
	100.0	9.6	2.9	19.0	15.8	5.5	44.1	7.7	48.2
インターン	1	-	-	-	-	1	-	-	1
	100.0	-	-	-	-	100.0	-	-	100.0
活動開始年(問1)									
2011年以降	410	64	7	111	49	7	161	40	209
	100.0	15.6	1.7	27.1	12.0	1.7	39.3	9.8	51.0
2010年以前	1010	208	24	282	155	34	311	88	611
	100.0	20.6	2.4	27.9	15.3	3.4	30.8	8.7	60.5
現在のNPOからの年収(F15)									
0円	942	70	19	255	112	21	419	86	437
	100.0	7.4	2.0	27.1	11.9	2.2	44.5	9.1	46.4
2~50万円未満	313	155	8	98	74	6	13	22	278
	100.0	49.5	2.6	31.3	23.6	1.9	4.2	7.0	88.8
50~100万円未満	44	26	1	14	4	2	3	2	39
	100.0	59.1	2.3	31.8	9.1	4.5	6.8	4.5	88.6
100~200万円未満	19	8	1	9	2	-	-	5	14
	100.0	42.1	5.3	47.4	10.5	-	-	26.3	73.7
200~300万円未満	4	3	-	-	-	-	1	-	3
	100.0	75.0	-	-	-	-	25.0	-	75.0
300万円以上	3	1	-	-	1	-	1	-	2
	100.0	33.3	-	-	33.3	-	33.3	-	66.7
世帯年収(F15)									
200万円未満	108	27	3	30	19	2	33	9	66
	100.0	25.0	2.8	27.8	17.6	1.9	30.6	8.3	61.1
200~400万円未満	319	73	4	85	55	10	93	28	198
	100.0	22.9	1.3	26.6	17.2	3.1	29.2	8.8	62.1
400~500万円未満	156	33	4	49	30	5	43	11	102
	100.0	21.2	2.6	31.4	19.2	3.2	27.6	7.1	65.4
500~700万円未満	169	31	7	46	27	3	60	8	101
	100.0	18.3	4.1	27.2	16.0	1.8	35.5	4.7	59.8
700~1000万円未満	183	37	4	58	20	2	66	13	104
	100.0	20.2	2.2	31.7	10.9	1.1	36.1	7.1	56.8
1000万円以上	160	28	1	50	14	3	67	9	84
	100.0	17.5	0.6	31.3	8.8	1.9	41.9	5.6	52.5
震災支援活動を行ったか(問13)									
行った(1、2、3を選択)	332	76	10	96	44	8	104	26	202
	100.0	22.9	3.0	28.9	13.3	2.4	31.3	7.8	60.8
行っていない(4を選択)	660	113	13	176	101	18	214	72	374
	100.0	17.1	2.0	26.7	15.3	2.7	32.4	10.9	56.7
現在のNPOでは震災支援事業は行っていない(5を選択)	423	84	8	125	58	15	148	26	249
	100.0	19.9	1.9	29.6	13.7	3.5	35.0	6.1	58.9

【現金や現金化できる謝礼の支払】

問27付問 昨年に受け取った謝礼金 年間額

		総数	2万円未満	2万円以上5万円未満	5万円以上10万円未満	10万円以上20万円未満	20万円以上50万円未満	50万円以上	無回答
全体		281	12	24	17	23	32	23	150
		100.0	4.3	8.5	6.0	8.2	11.4	8.2	53.4
性別(F1)	男性	154	6	19	8	13	17	13	78
		100.0	3.9	12.3	5.2	8.4	11.0	8.4	50.6
	女性	118	6	5	8	9	13	10	67
		100.0	5.1	4.2	6.8	7.6	11.0	8.5	56.8
年齢(F2)	19歳以下	2	-	-	-	-	-	-	2
		100.0	-	-	-	-	-	-	100.0
	20歳代	2	-	-	-	-	-	-	2
		100.0	-	-	-	-	-	-	100.0
	30歳代	11	2	-	-	1	-	-	8
		100.0	18.2	-	-	9.1	-	-	72.7
	40歳代	29	2	2	3	1	5	2	14
		100.0	6.9	6.9	10.3	3.4	17.2	6.9	48.3
	50歳代	61	-	6	3	3	5	6	38
		100.0	-	9.8	4.9	4.9	8.2	9.8	62.3
	60歳代	96	4	8	4	4	11	10	55
		100.0	4.2	8.3	4.2	4.2	11.5	10.4	57.3
	70歳以上	71	4	8	6	13	9	5	26
		100.0	5.6	11.3	8.5	18.3	12.7	7.0	36.6
既・未婚(F3)	既婚	223	8	21	14	21	25	20	114
		100.0	3.6	9.4	6.3	9.4	11.2	9.0	51.1
	未婚、離婚、死別	49	4	3	2	1	5	3	31
		100.0	8.2	6.1	4.1	2.0	10.2	6.1	63.3
最終学歴(F4)	中学・高校	58	1	2	4	9	6	4	32
		100.0	1.7	3.4	6.9	15.5	10.3	6.9	55.2
	専門学校	22	-	-	2	1	1	2	16
		100.0	-	-	9.1	4.5	4.5	9.1	72.7
	短大・高専	33	3	2	1	1	3	2	21
	100.0	9.1	6.1	3.0	3.0	9.1	6.1	63.6	
	大学・大学院	160	8	20	10	11	20	15	76
		100.0	5.0	12.5	6.3	6.9	12.5	9.4	47.5
事務局長か、それ以外か	事務局長	187	12	24	17	23	32	23	56
		100.0	6.4	12.8	9.1	12.3	17.1	12.3	29.9
	それ以外	94	-	-	-	-	-	-	94
	100.0	-	-	-	-	-	-	100.0	
活動形態(問17)	正規職員	-	-	-	-	-	-	-	-
		-	-	-	-	-	-	-	-
	非正規職員	-	-	-	-	-	-	-	-
		-	-	-	-	-	-	-	-
	有償ボランティア	179	3	10	9	16	26	23	92
		100.0	1.7	5.6	5.0	8.9	14.5	12.8	51.4
	無償事務局ボランティア	72	8	11	6	7	5	-	35
	100.0	11.1	15.3	8.3	9.7	6.9	-	48.6	
	無償その他ボランティア	30	1	3	2	-	1	-	23
		100.0	3.3	10.0	6.7	-	3.3	-	76.7
	インターン	-	-	-	-	-	-	-	-
		-	-	-	-	-	-	-	-
活動開始年(問1)	2011年以降	64	3	3	4	3	2	3	46
		100.0	4.7	4.7	6.3	4.7	3.1	4.7	71.9
	2010年以前	208	8	19	12	19	29	20	101
	100.0	3.8	9.1	5.8	9.1	13.9	9.6	48.6	
現在のNPOからの年収(F15)	0円	70	9	6	5	4	1	-	45
		100.0	12.9	8.6	7.1	5.7	1.4	-	64.3
	2~50万円未満	155	3	15	12	17	29	1	78
		100.0	1.9	9.7	7.7	11.0	18.7	0.6	50.3
	50~100万円未満	26	-	-	-	-	1	14	11
		100.0	-	-	-	-	3.8	53.8	42.3
	100~200万円未満	8	-	-	-	-	-	5	3
	100.0	-	-	-	-	-	62.5	37.5	
	200~300万円未満	3	-	1	-	-	-	-	2
		100.0	-	33.3	-	-	-	-	66.7
	300万円以上	1	-	-	-	-	-	1	-
		100.0	-	-	-	-	-	100.0	-
世帯年収(F15)	200万円未満	27	-	-	1	-	4	1	21
		100.0	-	-	3.7	-	14.8	3.7	77.8
	200~400万円未満	73	2	7	2	13	9	5	35
		100.0	2.7	9.6	2.7	17.8	12.3	6.8	47.9
	400~500万円未満	33	1	1	2	-	4	2	23
		100.0	3.0	3.0	6.1	-	12.1	6.1	69.7
	500~700万円未満	31	3	4	1	-	3	1	19
	100.0	9.7	12.9	3.2	-	9.7	3.2	61.3	
	700~1000万円未満	37	-	5	5	2	2	1	22
		100.0	-	13.5	13.5	5.4	5.4	2.7	59.5
	1000万円以上	28	1	1	3	1	5	6	11
		100.0	3.6	3.6	10.7	3.6	17.9	21.4	39.3
震災支援活動を行ったか(問13)	行った(1、2、3を選択)	76	3	4	6	8	6	11	38
		100.0	3.9	5.3	7.9	10.5	7.9	14.5	50.0
	行っていない(4を選択)	113	5	9	6	11	16	6	60
	100.0	4.4	8.0	5.3	9.7	14.2	5.3	53.1	
	現在のNPOでは震災支援事業は行っていない(5を選択)	84	4	10	4	2	9	6	49
	100.0	4.8	11.9	4.8	2.4	10.7	7.1	58.3	

【現金や現金化できる謝礼の支払】
問27付問 昨年に受け取った謝礼金 年間額(続き)

		総数	平均(千円)	中央値	標準偏差
全体		131	263.85	127	376.67
性別(F1)	男性	76	278.16	110	446.89
	女性	51	245.06	178	258.81
年齢(F2)	19歳以下	-	-	-	-
	20歳代	-	-	-	-
	30歳代	3	39.00	12	52.94
	40歳代	15	253.27	180	352.94
	50歳代	23	324.09	178	370.40
	60歳代	41	286.63	200	317.97
	70歳以上	45	233.69	120	458.50
既・未婚(F3)	既婚	109	268.20	127	387.36
	未婚、離婚、死別	18	244.67	80	355.39
最終学歴(F4)	中学・高校	26	219.85	184	190.38
	専門学校	6	284.17	173	275.47
	短大・高专	12	268.25	93	410.05
	大学・大学院	84	274.50	100	428.01
事務局長か、それ以外か	事務局長	131	263.85	127	376.67
	それ以外	-	-	-	-
活動形態(問17)	正規職員	-	-	-	-
	非正規職員	-	-	-	-
	有償ボランティア	87	356.67	235	428.50
	無償事務局ボランティア	37	84.38	47	103.67
	無償その他ボランティア	7	58.86	30	72.29
	インターン	-	-	-	-
活動開始年(問1)	2011年以降	18	186.44	65	219.37
	2010年以前	107	286.94	178	403.09
現在のNPOからの年収(F15)	0円	25	48.92	27	55.32
	2~50万円未満	77	166.51	130	134.30
	50~100万円未満	15	620.60	600	131.11
	100~200万円未満	5	1240.20	1200	84.95
	200~300万円未満	1	20.00	20	-
	300万円以上	1	3000.00	3000	-
世帯年収(F15)	200万円未満	6	291.83	270	184.34
	200~400万円未満	38	233.29	169	268.97
	400~500万円未満	10	301.00	218	367.17
	500~700万円未満	12	122.17	40	159.21
	700~1000万円未満	15	132.27	50	167.42
	1000万円以上	17	584.47	360	750.30
震災支援活動を行ったか(問13)	行った(1、2、3を選択)	38	328.29	189	365.00
	行っていない(4を選択)	53	258.38	130	449.00
	現在のNPOでは震災支援事業は行っていない(5を選択)	35	219.29	60	278.13

【現金や現金化できる謝礼の支払】
問27付問 昨年に受け取った謝礼金 1時間あたり(円)

		総数	1,000円未満	1,000円以上 2,000円未満	2,000円以上	無回答	総数	平均(円)	中央値	標準偏差
全体		281	35	14	7	225	56	1331.52	800	1840.78
		100.0	12.5	5.0	2.5	80.1				
性別(F1)	男性	154	16	8	5	125	29	1570.69	870	2389.27
		100.0	10.4	5.2	3.2	81.2				
	女性	118	16	5	1	96	22	941.59	800	576.94
		100.0	13.6	4.2	0.8	81.4				
年齢(F2)	19歳以下	2	-	-	-	2	-	-	-	-
		100.0	-	-	-	100.0				
	20歳代	2	-	-	-	2	-	-	-	-
		100.0	-	-	-	100.0				
	30歳代	11	-	-	-	11	-	-	-	-
		100.0	-	-	-	100.0				
	40歳代	29	2	-	-	27	2	850.00	850	70.71
		100.0	6.9	-	-	93.1				
	50歳代	61	6	2	2	51	10	2023.00	865	2895.39
		100.0	9.8	3.3	3.3	83.6				
	60歳代	96	11	4	2	79	17	915.00	800	503.92
		100.0	11.5	4.2	2.1	82.3				
	70歳以上	71	13	7	2	49	22	1308.18	800	2001.33
		100.0	18.3	9.9	2.8	69.0				
既・未婚(F3)	既婚	223	30	12	5	176	47	1305.64	800	1915.67
		100.0	13.5	5.4	2.2	78.9				
	未婚・離婚・死別	49	2	1	1	45	4	1225.00	1050	991.21
		100.0	4.1	2.0	2.0	91.8				
最終学歴(F4)	中学・高校	58	8	5	-	45	13	771.54	800	297.40
		100.0	13.8	8.6	-	77.6				
	専門学校	22	3	-	1	18	4	1350.00	850	1103.03
		100.0	13.6	-	4.5	81.8				
	短大・高专	33	3	-	-	30	3	793.33	800	190.09
	100.0	9.1	-	-	90.9					
	大学・大学院	160	18	8	6	128	32	1670.47	835	2354.72
		100.0	11.3	5.0	3.8	80.0				
事務局長か、それ以外か	事務局長	187	35	14	7	131	56	1331.52	800	1840.78
		100.0	18.7	7.5	3.7	70.1				
	それ以外	94	-	-	-	94	-	-	-	-
		100.0	-	-	-	100.0				
活動形態(問17)	正規職員	-	-	-	-	-	-	-	-	-
		-	-	-	-	-	-	-	-	-
	非正規職員	-	-	-	-	-	-	-	-	-
		-	-	-	-	-	-	-	-	-
	有償ボランティア	179	26	10	4	139	40	991.63	800	564.52
		100.0	14.5	5.6	2.2	77.7				
	無償事務局ボランティア	72	6	3	2	61	11	2481.82	800	3730.37
	100.0	8.3	4.2	2.8	84.7					
	無償その他ボランティア	30	3	1	1	25	5	1520.00	800	1963.92
		100.0	10.0	3.3	3.3	83.3				
	インターン	-	-	-	-	-	-	-	-	-
		-	-	-	-	-	-	-	-	-
活動開始年(問1)	2011年以降	64	1	1	-	62	2	950.00	950	70.71
		100.0	1.6	1.6	-	96.9				
	2010年以前	208	31	13	7	157	51	1403.04	800	1913.23
		100.0	14.9	6.3	3.4	75.5				
現在のNPOからの年収(F15)	0円	70	4	1	4	61	9	3466.67	1500	3979.32
		100.0	5.7	1.4	5.7	87.1				
	2~50万円未満	155	19	9	-	127	28	863.21	800	299.26
		100.0	12.3	5.8	-	81.9				
	50~100万円未満	26	8	1	1	16	10	909.50	770	472.33
		100.0	30.8	3.8	3.8	61.5				
	100~200万円未満	8	1	-	1	6	2	1300.00	1300	989.95
	100.0	12.5	-	12.5	75.0					
	200~300万円未満	3	1	1	-	1	2	650.00	650	494.97
		100.0	33.3	33.3	-	33.3				
	300万円以上	1	-	-	-	1	-	-	-	-
		100.0	-	-	-	100.0				
世帯年収(F15)	200万円未満	27	1	2	-	24	3	913.33	1000	150.11
		100.0	3.7	7.4	-	88.9				
	200~400万円未満	73	11	3	1	58	15	941.00	800	647.68
		100.0	15.1	4.1	1.4	79.5				
	400~500万円未満	33	5	1	-	27	6	806.67	800	193.77
		100.0	15.2	3.0	-	81.8				
	500~700万円未満	31	4	1	-	26	5	680.00	800	277.49
	100.0	12.9	3.2	-	83.9					
	700~1000万円未満	37	4	-	1	32	5	920.00	700	641.87
		100.0	10.8	-	2.7	86.5				
	1000万円以上	28	4	1	1	22	6	1033.33	750	581.95
		100.0	14.3	3.6	3.6	78.6				
震災支援活動を行ったか(問13)	行った(1、2、3を選択)	76	8	6	2	60	16	1659.69	950	2467.92
		100.0	10.5	7.9	2.6	78.9				
	行っていない(4を選択)	113	20	5	2	86	27	1200.37	800	1839.27
		100.0	17.7	4.4	1.8	76.1				
	現在のNPOでは震災支援事業は行っていない(5を選択)	84	7	3	3	71	13	1200.00	900	621.83
		100.0	8.3	3.6	3.6	84.5				

【ボランティアインターン】

問28 現在のNPO法人での有給職員への希望

		総数	なりたい	なりたくない	どちらともいえない	無回答
全体		1454	138	659	501	156
		100.0	9.5	45.3	34.5	10.7
性別(F1)	男性	968	82	454	330	102
		100.0	8.5	46.9	34.1	10.5
	女性	451	54	191	160	46
		100.0	12.0	42.4	35.5	10.2
年齢(F2)	19歳以下	5	-	5	-	-
		100.0	-	100.0	-	-
	20歳代	29	3	7	15	4
		100.0	10.3	24.1	51.7	13.8
	30歳代	73	11	21	38	3
		100.0	15.1	28.8	52.1	4.1
	40歳代	174	29	63	66	16
		100.0	16.7	36.2	37.9	9.2
	50歳代	306	33	132	116	25
		100.0	10.8	43.1	37.9	8.2
60歳代	489	39	233	162	55	
	100.0	8.0	47.6	33.1	11.2	
70歳以上	340	21	184	92	43	
	100.0	6.2	54.1	27.1	12.6	
既・未婚(F3)	既婚	1181	110	544	394	133
		100.0	9.3	46.1	33.4	11.3
	未婚、離婚、死別	234	25	100	96	13
		100.0	10.7	42.7	41.0	5.6
最終学歴(F4)	中学・高校	389	32	180	140	37
		100.0	8.2	46.3	36.0	9.5
	専門学校	102	9	43	36	14
		100.0	8.8	42.2	35.3	13.7
	短大・高専	133	17	58	48	10
	100.0	12.8	43.6	36.1	7.5	
	大学・大学院	788	78	363	264	83
		100.0	9.9	46.1	33.5	10.5
事務局長か、それ以外か	事務局長	1089	109	451	376	153
		100.0	10.0	41.4	34.5	14.0
	それ以外	365	29	208	125	3
		100.0	7.9	57.0	34.2	0.8
活動形態(問17)	正規職員	-	-	-	-	-
		-	-	-	-	-
	非正規職員	-	-	-	-	-
		-	-	-	-	-
	有償ボランティア	316	30	138	115	33
		100.0	9.5	43.7	36.4	10.4
	無償事務局ボランティア	826	82	355	293	96
		100.0	9.9	43.0	35.5	11.6
無償その他ボランティア	311	25	166	93	27	
	100.0	8.0	53.4	29.9	8.7	
	インターン	1	1	-	-	-
		100.0	100.0	-	-	-
活動開始年(問1)	2011年以降	410	53	164	152	41
		100.0	12.9	40.0	37.1	10.0
	2010年以前	1010	83	479	338	110
		100.0	8.2	47.4	33.5	10.9
現在のNPOからの年収(F15)	0円	942	91	436	315	100
		100.0	9.7	46.3	33.4	10.6
	2~50万円未満	313	30	149	110	24
		100.0	9.6	47.6	35.1	7.7
	50~100万円未満	44	3	17	21	3
		100.0	6.8	38.6	47.7	6.8
	100~200万円未満	19	3	6	4	6
	100.0	15.8	31.6	21.1	31.6	
200~300万円未満	4	1	2	1	-	
	100.0	25.0	50.0	25.0	-	
300万円以上	3	-	-	3	-	
		100.0	-	-	100.0	-
世帯年収(F15)	200万円未満	108	16	45	38	9
		100.0	14.8	41.7	35.2	8.3
	200~400万円未満	319	34	145	110	30
		100.0	10.7	45.5	34.5	9.4
	400~500万円未満	156	14	71	58	13
		100.0	9.0	45.5	37.2	8.3
	500~700万円未満	169	14	77	65	13
	100.0	8.3	45.6	38.5	7.7	
700~1000万円未満	183	12	80	76	15	
	100.0	6.6	43.7	41.5	8.2	
1000万円以上	160	16	91	42	11	
		100.0	10.0	56.9	26.3	6.9
震災支援活動を行ったか(問13)	行った(1、2、3を選択)	332	41	150	107	34
		100.0	12.3	45.2	32.2	10.2
	行っていない(4を選択)	660	68	283	230	79
		100.0	10.3	42.9	34.8	12.0
	現在のNPOでは震災支援事業は行っていない(5を選択)	423	26	214	149	34
		100.0	6.1	50.6	35.2	8.0

【全数】

問29 現在のNPO法人以外での主な職業

		総数	企業や団体の 正規社員・ 職員	公務員(正規 職員)	企業や団体の 非正規社員・ 職員	経営者、自営 業主、個人事 業主	専業主婦	学生	現在のNPO 以外では仕事 をしてない	その他	無回答
全体		4165	598	97	330	604	454	27	1695	88	272
		100.0	14.4	2.3	7.9	14.5	10.9	0.6	40.7	2.1	6.5
性別(F1)	男性	2049	341	84	128	431	2	14	940	51	58
		100.0	16.6	4.1	6.2	21.0	0.1	0.7	45.9	2.5	2.8
	女性	1909	244	13	199	161	447	13	735	34	63
		100.0	12.8	0.7	10.4	8.4	23.4	0.7	38.5	1.8	3.3
年齢(F2)	19歳以下	6	-	-	-	-	-	6	-	-	-
		100.0	-	-	-	-	-	100.0	-	-	-
	20歳代	224	41	1	15	10	9	12	133	2	1
		100.0	18.3	0.4	6.7	4.5	4.0	5.4	59.4	0.9	0.4
	30歳代	512	92	2	45	42	49	4	270	1	7
		100.0	18.0	0.4	8.8	8.2	9.6	0.8	52.7	0.2	1.4
	40歳代	705	137	15	64	99	107	2	264	4	13
		100.0	19.4	2.1	9.1	14.0	15.2	0.3	37.4	0.6	1.8
	50歳代	938	148	26	91	171	128	2	326	14	32
		100.0	15.8	2.8	9.7	18.2	13.6	0.2	34.8	1.5	3.4
	60歳代	1072	126	37	82	178	112	1	452	42	42
		100.0	11.8	3.5	7.6	16.6	10.4	0.1	42.2	3.9	3.9
	70歳以上	494	41	16	30	90	43	-	229	21	24
		100.0	8.3	3.2	6.1	18.2	8.7	-	46.4	4.3	4.9
既・未婚(F3)	既婚	2986	431	84	236	475	416	5	1166	72	101
		100.0	14.4	2.8	7.9	15.9	13.9	0.2	39.0	2.4	3.4
	未婚、離婚、死別	966	154	13	89	115	33	22	508	13	19
		100.0	15.9	1.3	9.2	11.9	3.4	2.3	52.6	1.3	2.0
最終学歴(F4)	中学・高校	1194	161	31	91	152	175	2	524	20	38
		100.0	13.5	2.6	7.6	12.7	14.7	0.2	43.9	1.7	3.2
	専門学校	372	52	2	30	48	58	2	157	7	16
		100.0	14.0	0.5	8.1	12.9	15.6	0.5	42.2	1.9	4.3
	短大・高専	500	75	10	47	42	102	1	193	12	18
		100.0	15.0	2.0	9.4	8.4	20.4	0.2	38.6	2.4	3.6
	大学・大学院	1882	295	53	157	350	113	22	800	46	46
		100.0	15.7	2.8	8.3	18.6	6.0	1.2	42.5	2.4	2.4
事務局長か、それ以外か	事務局長	2466	383	81	177	492	192	4	926	58	153
		100.0	15.5	3.3	7.2	20.0	7.8	0.2	37.6	2.4	6.2
	それ以外	1699	215	16	153	112	262	23	769	30	119
		100.0	12.7	0.9	9.0	6.6	15.4	1.4	45.3	1.8	7.0
活動形態(問17)	正規職員	1790	246	33	74	131	115	7	1090	15	79
		100.0	13.7	1.8	4.1	7.3	6.4	0.4	60.9	0.8	4.4
	非正規職員	710	60	11	93	61	182	11	262	15	15
		100.0	8.5	1.5	13.1	8.6	25.6	1.5	36.9	2.1	2.1
	有償ボランティア	316	26	6	47	75	52	4	83	15	8
		100.0	8.2	1.9	14.9	23.7	16.5	1.3	26.3	4.7	2.5
	無償事務局ボランティア	826	186	37	88	237	56	-	177	27	18
		100.0	22.5	4.5	10.7	28.7	6.8	-	21.4	3.3	2.2
	無償その他ボランティア	311	65	7	26	80	40	4	68	14	7
		100.0	20.9	2.3	8.4	25.7	12.9	1.3	21.9	4.5	2.3
	インターン	1	-	-	-	-	-	1	-	-	-
		100.0	-	-	-	-	-	100.0	-	-	-
活動開始年(問1)	2011年以降	1362	215	35	109	175	145	20	567	25	71
		100.0	15.8	2.6	8.0	12.8	10.6	1.5	41.6	1.8	5.2
	2010年以前	2669	369	60	214	416	300	7	1096	61	146
		100.0	13.8	2.2	8.0	15.6	11.2	0.3	41.1	2.3	5.5
現在のNPOからの年収(F15)	0円	1107	242	43	115	314	71	8	250	34	30
		100.0	21.9	3.9	10.4	28.4	6.4	0.7	22.6	3.1	2.7
	2~50万円未満	529	62	11	78	86	110	7	143	24	8
		100.0	11.7	2.1	14.7	16.3	20.8	1.3	27.0	4.5	1.5
	50~100万円未満	306	15	9	31	30	98	-	109	10	4
		100.0	4.9	2.9	10.1	9.8	32.0	-	35.6	3.3	1.3
	100~200万円未満	680	78	13	48	59	94	5	361	7	15
		100.0	11.5	1.9	7.1	8.7	13.8	0.7	53.1	1.0	2.2
200~300万円未満	691	90	13	34	39	41	4	441	4	25	
	100.0	13.0	1.9	4.9	5.6	5.9	0.6	63.8	0.6	3.6	
300万円以上	467	71	5	8	40	12	1	304	2	24	
		100.0	15.2	1.1	1.7	8.6	2.6	0.2	65.1	0.4	5.1
世帯年収(F15)	200万円未満	307	30	2	36	45	27	10	147	6	4
		100.0	9.8	0.7	11.7	14.7	8.8	3.3	47.9	2.0	1.3
	200~400万円未満	960	103	20	76	120	92	4	502	32	11
		100.0	10.7	2.1	7.9	12.5	9.6	0.4	52.3	3.3	1.1
	400~500万円未満	473	84	11	51	58	60	2	185	13	9
		100.0	17.8	2.3	10.8	12.3	12.7	0.4	39.1	2.7	1.9
	500~700万円未満	613	104	19	42	74	84	2	262	8	18
		100.0	17.0	3.1	6.9	12.1	13.7	0.3	42.7	1.3	2.9
700~1000万円未満	510	106	18	50	64	61	3	196	3	9	
	100.0	20.8	3.5	9.8	12.5	12.0	0.6	38.4	0.6	1.8	
1000万円以上	381	63	15	25	104	43	2	121	3	5	
		100.0	16.5	3.9	6.6	27.3	11.3	0.5	31.8	0.8	1.3
震災支援活動を行ったか(問13)	行った(1、2、3を選択)	1004	130	25	71	164	90	5	443	24	52
		100.0	12.9	2.5	7.1	16.3	9.0	0.5	44.1	2.4	5.2
	行っていない(4を選択)	1921	299	37	164	265	235	13	798	38	72
		100.0	15.6	1.9	8.5	13.8	12.2	0.7	41.5	2.0	3.7
	現在のNPOでは震災支援事業は行っていない(5を選択)	1037	155	33	90	155	118	9	428	26	23
		100.0	14.9	3.2	8.7	14.9	11.4	0.9	41.3	2.5	2.2

【有職】

問30(1)NPO法人以外での標準的な1日の実労働時間

	総数	1時間以上 4時間未満	4時間以上 6時間未満	6時間以上 8時間未満	8時間	9時間以上	無回答	総数	平均(時間)	中央値	標準偏差
全体	1629	180	168	193	635	300	153	1476	7.15	8	2.62
	100.0	11.0	10.3	11.8	39.0	18.4	9.4				
性別(F1)											
男性	984	98	97	96	389	220	84	900	7.39	8	2.65
	100.0	10.0	9.9	9.8	39.5	22.4	8.5				
女性	617	80	71	91	233	75	67	550	6.73	8	2.56
	100.0	13.0	11.5	14.7	37.8	12.2	10.9				
年齢(F2)											
19歳以下	-	-	-	-	-	-	-	-	-	-	-
	-	-	-	-	-	-	-				
20歳代	67	8	7	4	25	19	4	63	7.46	8	3.02
	100.0	11.9	10.4	6.0	37.3	28.4	6.0				
30歳代	181	21	17	6	94	33	10	171	7.36	8	2.68
	100.0	11.6	9.4	3.3	51.9	18.2	5.5				
40歳代	315	40	17	35	120	85	18	297	7.46	8	2.75
	100.0	12.7	5.4	11.1	38.1	27.0	5.7				
50歳代	436	45	40	59	179	81	32	404	7.27	8	2.61
	100.0	10.3	9.2	13.5	41.1	18.6	7.3				
60歳代	423	39	58	61	159	59	47	376	6.93	8	2.35
	100.0	9.2	13.7	14.4	37.6	13.9	11.1				
70歳以上	177	24	29	21	45	18	40	137	6.28	7	2.74
	100.0	13.6	16.4	11.9	25.4	10.2	22.6				
既・未婚(F3)											
既婚	1226	137	125	157	469	220	118	1108	7.12	8	2.61
	100.0	11.2	10.2	12.8	38.3	17.9	9.6				
未婚・離婚・死別	371	40	41	30	154	74	32	339	7.25	8	2.71
	100.0	10.8	11.1	8.1	41.5	19.9	8.6				
最終学歴(F4)											
中学・高校	435	40	38	61	190	62	44	391	7.12	8	2.31
	100.0	9.2	8.7	14.0	43.7	14.3	10.1				
専門学校	132	12	14	11	53	28	14	118	7.36	8	2.80
	100.0	9.1	10.6	8.3	40.2	21.2	10.6				
短大・高专	174	24	23	22	54	30	21	153	6.79	8	2.78
	100.0	13.8	13.2	12.6	31.0	17.2	12.1				
大学・大学院	855	100	93	92	325	174	71	784	7.20	8	2.72
	100.0	11.7	10.9	10.8	38.0	20.4	8.3				
事務局長か、それ以外か											
事務局長	1133	108	118	135	443	212	117	1016	7.24	8	2.53
	100.0	9.5	10.4	11.9	39.1	18.7	10.3				
それ以外	496	72	50	58	192	88	36	460	6.94	8	2.81
	100.0	14.5	10.1	11.7	38.7	17.7	7.3				
活動形態(問17)											
正規職員	484	73	36	34	205	86	50	434	7.00	8	2.80
	100.0	15.1	7.4	7.0	42.4	17.8	10.3				
非正規職員	225	36	34	34	75	25	21	204	6.46	7	2.67
	100.0	16.0	15.1	15.1	33.3	11.1	9.3				
有償ボランティア	154	17	26	32	46	16	17	137	6.50	7	2.42
	100.0	11.0	16.9	20.8	29.9	10.4	11.0				
無償事務局ボランティア	548	36	52	65	224	126	45	503	7.62	8	2.43
	100.0	6.6	9.5	11.9	40.9	23.0	8.2				
無償その他ボランティア	178	14	17	24	67	39	17	161	7.43	8	2.53
	100.0	7.9	9.6	13.5	37.6	21.9	9.6				
インターン	-	-	-	-	-	-	-	-	-	-	-
	-	-	-	-	-	-	-				
活動開始年(問1)											
2011年以降	534	58	48	57	227	102	42	492	7.26	8	2.61
	100.0	10.9	9.0	10.7	42.5	19.1	7.9				
2010年以前	1059	120	117	132	397	187	106	953	7.06	8	2.64
	100.0	11.3	11.0	12.5	37.5	17.7	10.0				
現在のNPOからの年収(F15)											
0円	714	53	72	79	283	165	62	652	7.54	8	2.56
	100.0	7.4	10.1	11.1	39.6	23.1	8.7				
2~50万円未満	237	28	31	41	85	24	28	209	6.64	8	2.27
	100.0	11.8	13.1	17.3	35.9	10.1	11.8				
50~100万円未満	85	17	18	14	23	6	7	78	5.74	6	2.68
	100.0	20.0	21.2	16.5	27.1	7.1	8.2				
100~200万円未満	198	26	20	31	74	29	18	180	6.93	8	2.72
	100.0	13.1	10.1	15.7	37.4	14.6	9.1				
200~300万円未満	176	32	10	8	79	35	12	164	7.04	8	2.88
	100.0	18.2	5.7	4.5	44.9	19.9	6.8				
300万円以上	124	18	7	8	50	26	15	109	7.18	8	2.92
	100.0	14.5	5.6	6.5	40.3	21.0	12.1				
世帯年収(F15)											
200万円未満	113	16	16	17	40	19	5	108	6.74	8	2.75
	100.0	14.2	14.2	15.0	35.4	16.8	4.4				
200~400万円未満	319	43	36	37	122	50	31	288	6.87	8	2.72
	100.0	13.5	11.3	11.6	38.2	15.7	9.7				
400~500万円未満	204	26	20	21	83	31	23	181	6.93	8	2.48
	100.0	12.7	9.8	10.3	40.7	15.2	11.3				
500~700万円未満	239	26	25	34	104	32	18	221	7.02	8	2.47
	100.0	10.9	10.5	14.2	43.5	13.4	7.5				
700~1000万円未満	238	22	19	30	100	49	18	220	7.33	8	2.47
	100.0	9.2	8.0	12.6	42.0	20.6	7.6				
1000万円以上	207	30	21	17	72	56	11	196	7.38	8	3.12
	100.0	14.5	10.1	8.2	34.8	27.1	5.3				
震災支援活動を行ったか(問13)											
行った(1、2、3を選択)	390	44	42	43	141	77	43	347	7.16	8	2.72
	100.0	11.3	10.8	11.0	36.2	19.7	11.0				
行っていない(4を選択)	765	87	75	88	309	134	72	693	7.11	8	2.61
	100.0	11.4	9.8	11.5	40.4	17.5	9.4				
現在のNPOでは震災支援事業は行っていない(5を選択)	433	44	49	59	170	77	34	399	7.15	8	2.58
	100.0	10.2	11.3	13.6	39.3	17.8	7.9				

【有職】

問30(2)NPO法人以外での標準的な週の実労働日数

		総数	1日	2日	3日	4日	5日	6日	7日	無回答
全体		1629	71	71	107	75	840	242	70	153
		100.0	4.4	4.4	6.6	4.6	51.6	14.9	4.3	9.4
性別(F1)	男性	984	33	32	45	41	518	175	56	84
		100.0	3.4	3.3	4.6	4.2	52.6	17.8	5.7	8.5
	女性	617	38	39	60	33	306	62	12	67
		100.0	6.2	6.3	9.7	5.3	49.6	10.0	1.9	10.9
年齢(F2)	19歳以下	-	-	-	-	-	-	-	-	-
		-	-	-	-	-	-	-	-	-
	20歳代	67	8	2	6	2	32	12	1	4
		100.0	11.9	3.0	9.0	3.0	47.8	17.9	1.5	6.0
	30歳代	181	12	9	9	8	101	27	5	10
		100.0	6.6	5.0	5.0	4.4	55.8	14.9	2.8	5.5
	40歳代	315	14	16	17	13	173	49	15	18
		100.0	4.4	5.1	5.4	4.1	54.9	15.6	4.8	5.7
	50歳代	436	13	22	27	18	240	64	20	32
		100.0	3.0	5.0	6.2	4.1	55.0	14.7	4.6	7.3
60歳代	423	15	17	36	21	205	62	20	47	
	100.0	3.5	4.0	8.5	5.0	48.5	14.7	4.7	11.1	
70歳以上	177	9	5	10	12	72	22	7	40	
	100.0	5.1	2.8	5.6	6.8	40.7	12.4	4.0	22.6	
既・未婚(F3)	既婚	1226	43	57	79	58	643	168	60	118
		100.0	3.5	4.6	6.4	4.7	52.4	13.7	4.9	9.6
	未婚、離婚、死別	371	28	14	25	15	180	69	8	32
		100.0	7.5	3.8	6.7	4.0	48.5	18.6	2.2	8.6
最終学歴(F4)	中学・高校	435	13	11	24	17	230	75	21	44
		100.0	3.0	2.5	5.5	3.9	52.9	17.2	4.8	10.1
	専門学校	132	5	8	8	6	63	26	2	14
		100.0	3.8	6.1	6.1	4.5	47.7	19.7	1.5	10.6
	短大・高専	174	6	15	12	13	84	15	8	21
	100.0	3.4	8.6	6.9	7.5	48.3	8.6	4.6	12.1	
	大学・大学院	855	46	37	61	38	443	122	37	71
		100.0	5.4	4.3	7.1	4.4	51.8	14.3	4.3	8.3
事務局長か、それ以外か	事務局長	1133	29	37	70	48	585	191	56	117
		100.0	2.6	3.3	6.2	4.2	51.6	16.9	4.9	10.3
	それ以外	496	42	34	37	27	255	51	14	36
		100.0	8.5	6.9	7.5	5.4	51.4	10.3	2.8	7.3
活動形態(問17)	正規職員	484	31	23	23	10	276	58	13	50
		100.0	6.4	4.8	4.8	2.1	57.0	12.0	2.7	10.3
	非正規職員	225	22	20	28	16	87	23	8	21
		100.0	9.8	8.9	12.4	7.1	38.7	10.2	3.6	9.3
	有償ボランティア	154	7	7	17	19	61	19	7	17
		100.0	4.5	4.5	11.0	12.3	39.6	12.3	4.5	11.0
	無償事務局ボランティア	548	5	15	28	19	303	101	32	45
	100.0	0.9	2.7	5.1	3.5	55.3	18.4	5.8	8.2	
	無償その他ボランティア	178	6	6	10	9	93	32	5	17
		100.0	3.4	3.4	5.6	5.1	52.2	18.0	2.8	9.6
	インターン	-	-	-	-	-	-	-	-	-
		-	-	-	-	-	-	-	-	-
活動開始年(問1)	2011年以降	534	29	19	30	22	296	74	22	42
		100.0	5.4	3.6	5.6	4.1	55.4	13.9	4.1	7.9
	2010年以前	1059	41	51	75	51	529	163	43	106
		100.0	3.9	4.8	7.1	4.8	50.0	15.4	4.1	10.0
現在のNPOからの年収(F15)	0円	714	17	22	40	31	377	126	39	62
		100.0	2.4	3.1	5.6	4.3	52.8	17.6	5.5	8.7
	2~50万円未満	237	12	13	28	19	99	31	7	28
		100.0	5.1	5.5	11.8	8.0	41.8	13.1	3.0	11.8
	50~100万円未満	85	7	11	11	6	28	9	6	7
		100.0	8.2	12.9	12.9	7.1	32.9	10.6	7.1	8.2
	100~200万円未満	198	18	6	10	9	111	23	3	18
	100.0	9.1	3.0	5.1	4.5	56.1	11.6	1.5	9.1	
200~300万円未満	176	8	10	9	5	98	28	6	12	
	100.0	4.5	5.7	5.1	2.8	55.7	15.9	3.4	6.8	
300万円以上	124	6	8	6	1	75	11	2	15	
		100.0	4.8	6.5	4.8	0.8	60.5	8.9	1.6	12.1
世帯年収(F15)	200万円未満	113	9	7	13	8	47	22	2	5
		100.0	8.0	6.2	11.5	7.1	41.6	19.5	1.8	4.4
	200~400万円未満	319	19	12	29	17	141	50	20	31
		100.0	6.0	3.8	9.1	5.3	44.2	15.7	6.3	9.7
	400~500万円未満	204	8	9	12	12	104	31	5	23
		100.0	3.9	4.4	5.9	5.9	51.0	15.2	2.5	11.3
	500~700万円未満	239	11	12	16	11	140	24	7	18
	100.0	4.6	5.0	6.7	4.6	58.6	10.0	2.9	7.5	
700~1000万円未満	238	11	15	12	6	141	26	9	18	
	100.0	4.6	6.3	5.0	2.5	59.2	10.9	3.8	7.6	
1000万円以上	207	7	10	14	6	118	28	13	11	
		100.0	3.4	4.8	6.8	2.9	57.0	13.5	6.3	5.3
震災支援活動を行ったか(問13)	行った(1、2、3を選択)	390	12	19	28	22	185	61	20	43
		100.0	3.1	4.9	7.2	5.6	47.4	15.6	5.1	11.0
	行っていない(4を選択)	765	41	34	49	28	410	105	26	72
		100.0	5.4	4.4	6.4	3.7	53.6	13.7	3.4	9.4
	現在のNPOでは震災支援事業は行っていない(5を選択)	433	18	17	28	24	221	68	23	34
		100.0	4.2	3.9	6.5	5.5	51.0	15.7	5.3	7.9

【有職】

問30(2)NPO法人以外での標準的な週の実労働日数(続き)

		総数	平均(日)	中央値	標準偏差
全体		1476	4.73	5	1.35
性別(F1)	男性	900	4.92	5	1.26
	女性	550	4.39	5	1.44
年齢(F2)	19歳以下	-	-	-	-
	20歳代	63	4.40	5	1.63
	30歳代	171	4.63	5	1.41
	40歳代	297	4.76	5	1.35
	50歳代	404	4.79	5	1.28
	60歳代	376	4.73	5	1.34
	70歳以上	137	4.66	5	1.42
	既・未婚(F3)	既婚	1108	4.76	5
未婚、離婚、死別		339	4.60	5	1.48
最終学歴(F4)	中学・高校	391	4.92	5	1.22
	専門学校	118	4.69	5	1.35
	短大・高専	153	4.51	5	1.41
	大学・大学院	784	4.67	5	1.40
事務局長か、それ以外か	事務局長	1016	4.89	5	1.23
	それ以外	460	4.37	5	1.53
活動形態(問17)	正規職員	434	4.62	5	1.40
	非正規職員	204	4.11	5	1.65
	有償ボランティア	137	4.50	5	1.42
	無償事務局ボランティア	503	5.05	5	1.07
	無償その他ボランティア	161	4.82	5	1.24
	インターン	-	-	-	-
活動開始年(問1)	2011年以降	492	4.72	5	1.35
	2010年以前	953	4.72	5	1.35
現在のNPOからの年収(F15)	0円	652	4.94	5	1.20
	2~50万円未満	209	4.44	5	1.44
	50~100万円未満	78	4.13	5	1.75
	100~200万円未満	180	4.50	5	1.46
	200~300万円未満	164	4.73	5	1.35
	300万円以上	109	4.58	5	1.34
世帯年収(F15)	200万円未満	108	4.40	5	1.55
	200~400万円未満	288	4.66	5	1.50
	400~500万円未満	181	4.70	5	1.30
	500~700万円未満	221	4.62	5	1.31
	700~1000万円未満	220	4.66	5	1.35
	1000万円以上	196	4.81	5	1.31
震災支援活動を行ったか(問13)	行った(1、2、3を選択)	347	4.76	5	1.34
	行っていない(4を選択)	693	4.66	5	1.38
	現在のNPOでは震災支援事業は行っていない(5を選択)	399	4.78	5	1.34

【有職】

問30(3)NPO法人以外での標準的な週あたりの実労働時間

		総数	20時間未満	20～35時間 未満	35～40時間 未満	40時間	40時間超～ 50時間未満	50時間以上	無回答
全体		1629	303	223	80	469	155	257	142
		100.0	18.6	13.7	4.9	28.8	9.5	15.8	8.7
性別(F1)	男性	984	151	117	52	288	100	198	78
		100.0	15.3	11.9	5.3	29.3	10.2	20.1	7.9
	女性	617	149	103	27	172	49	55	62
		100.0	24.1	16.7	4.4	27.9	7.9	8.9	10.0
年齢(F2)	19歳以下	-	-	-	-	-	-	-	-
		-	-	-	-	-	-	-	-
	20歳代	67	16	2	2	22	4	18	3
		100.0	23.9	3.0	3.0	32.8	6.0	26.9	4.5
	30歳代	181	33	18	6	67	20	27	10
		100.0	18.2	9.9	3.3	37.0	11.0	14.9	5.5
	40歳代	315	57	32	10	95	32	73	16
		100.0	18.1	10.2	3.2	30.2	10.2	23.2	5.1
	50歳代	436	73	66	21	131	47	66	32
		100.0	16.7	15.1	4.8	30.0	10.8	15.1	7.3
既・未婚(F3)	既婚	1226	221	179	68	350	109	188	111
		100.0	18.0	14.6	5.5	28.5	8.9	15.3	9.1
	未婚、離婚、死別	371	76	41	11	111	40	64	28
		100.0	20.5	11.1	3.0	29.9	10.8	17.3	7.5
最終学歴(F4)	中学・高校	435	61	60	32	140	44	58	40
		100.0	14.0	13.8	7.4	32.2	10.1	13.3	9.2
	専門学校	132	24	16	5	36	14	23	14
		100.0	18.2	12.1	3.8	27.3	10.6	17.4	10.6
	短大・高专	174	41	27	7	42	14	22	21
		100.0	23.6	15.5	4.0	24.1	8.0	12.6	12.1
	大学・大学院	855	171	118	33	242	78	149	64
		100.0	20.0	13.8	3.9	28.3	9.1	17.4	7.5
事務局長か、それ以外か	事務局長	1133	179	159	58	326	116	189	106
		100.0	15.8	14.0	5.1	28.8	10.2	16.7	9.4
	それ以外	496	124	64	22	143	39	68	36
	100.0	25.0	12.9	4.4	28.8	7.9	13.7	7.3	
活動形態(問17)	正規職員	484	100	38	22	174	35	69	46
		100.0	20.7	7.9	4.5	36.0	7.2	14.3	9.5
	非正規職員	225	76	37	12	47	12	20	21
		100.0	33.8	16.4	5.3	20.9	5.3	8.9	9.3
	有償ボランティア	154	37	45	4	27	8	18	15
		100.0	24.0	29.2	2.6	17.5	5.2	11.7	9.7
	無償事務局ボランティア	548	62	70	31	164	64	116	41
		100.0	11.3	12.8	5.7	29.9	11.7	21.2	7.5
	無償その他ボランティア	178	23	29	9	44	30	26	17
		100.0	12.9	16.3	5.1	24.7	16.9	14.6	9.6
	インターン	-	-	-	-	-	-	-	-
		-	-	-	-	-	-	-	-
活動開始年(問1)	2011年以降	534	99	53	26	176	59	81	40
		100.0	18.5	9.9	4.9	33.0	11.0	15.2	7.5
	2010年以前	1059	200	165	53	286	93	165	97
	100.0	18.9	15.6	5.0	27.0	8.8	15.6	9.2	
現在のNPOからの年収(F15)	0円	714	95	100	32	199	87	146	55
		100.0	13.3	14.0	4.5	27.9	12.2	20.4	7.7
	2～50万円未満	237	58	50	9	54	19	21	26
		100.0	24.5	21.1	3.8	22.8	8.0	8.9	11.0
	50～100万円未満	85	32	17	6	14	2	7	7
		100.0	37.6	20.0	7.1	16.5	2.4	8.2	8.2
	100～200万円未満	198	41	26	15	61	15	22	18
		100.0	20.7	13.1	7.6	30.8	7.6	11.1	9.1
	200～300万円未満	176	42	12	3	66	14	28	11
		100.0	23.9	6.8	1.7	37.5	8.0	15.9	6.3
世帯年収(F15)	200万円未満	113	33	23	2	23	10	17	5
		100.0	29.2	20.4	1.8	20.4	8.8	15.0	4.4
	200～400万円未満	319	69	41	18	87	29	44	31
		100.0	21.6	12.9	5.6	27.3	9.1	13.8	9.7
	400～500万円未満	204	38	32	11	58	22	22	21
		100.0	18.6	15.7	5.4	28.4	10.8	10.8	10.3
	500～700万円未満	239	45	34	15	77	22	30	16
		100.0	18.8	14.2	6.3	32.2	9.2	12.6	6.7
	700～1000万円未満	238	42	31	10	83	17	38	17
		100.0	17.6	13.0	4.2	34.9	7.1	16.0	7.1
	1000万円以上	207	40	22	8	59	20	48	10
		100.0	19.3	10.6	3.9	28.5	9.7	23.2	4.8
震災支援活動を行ったか(問13)	行った(1、2、3を選択)	390	74	63	15	98	31	70	39
		100.0	19.0	16.2	3.8	25.1	7.9	17.9	10.0
	行っていない(4を選択)	765	148	91	36	238	72	112	68
	100.0	19.3	11.9	4.7	31.1	9.4	14.6	8.9	
	現在のNPOでは震災支援事業は行っていない(5を選択)	433	74	65	29	122	47	65	31
		100.0	17.1	15.0	6.7	28.2	10.9	15.0	7.2

【有職】

問30(3)NPO法人以外での標準的な週あたりの実労働時間(続き)

		総数	平均(時間)	中央値	標準偏差
全体		1487	35.39	40	17.51
性別(F1)	男性	906	37.77	40	17.62
	女性	555	31.33	35	16.75
年齢(F2)	19歳以下	-	-	-	-
	20歳代	64	37.33	40	21.20
	30歳代	171	36.25	40	17.75
	40歳代	299	37.46	40	18.21
	50歳代	404	36.20	40	17.58
	60歳代	381	33.73	40	16.05
	70歳以上	140	30.61	35	17.08
既・未婚(F3)	既婚	1115	35.29	40	17.28
	未婚、離婚、死別	343	35.60	40	18.45
最終学歴(F4)	中学・高校	395	36.36	40	15.58
	専門学校	118	35.96	40	17.46
	短大・高専	153	32.33	40	18.48
	大学・大学院	791	35.38	40	18.27
事務局長か、それ以外か	事務局長	1027	36.68	40	17.16
	それ以外	460	32.52	40	17.96
活動形態(問17)	正規職員	438	34.23	40	17.53
	非正規職員	204	28.34	30	17.84
	有償ボランティア	139	30.28	30	15.79
	無償事務局ボランティア	507	39.78	40	16.83
	無償その他ボランティア	161	37.20	40	16.92
	インターン	-	-	-	-
活動開始年(問1)	2011年以降	494	36.13	40	17.55
	2010年以前	962	34.81	40	17.39
現在のNPOからの年収(F15)	0円	659	38.71	40	17.56
	2~50万円未満	211	30.94	32	15.91
	50~100万円未満	78	25.45	24	17.40
	100~200万円未満	180	32.96	40	17.08
	200~300万円未満	165	34.49	40	18.06
	300万円以上	109	35.21	40	17.50
世帯年収(F15)	200万円未満	108	31.39	30	18.14
	200~400万円未満	288	33.99	40	18.34
	400~500万円未満	183	33.67	40	15.94
	500~700万円未満	223	34.26	40	16.12
	700~1000万円未満	221	35.44	40	16.44
	1000万円以上	197	37.74	40	20.56
震災支援活動を行ったか(問13)	行った(1、2、3を選択)	351	35.59	40	18.39
	行っていない(4を選択)	697	35.04	40	17.47
	現在のNPOでは震災支援事業は行っていない(5を選択)	402	35.50	40	16.94

【全数】

問31(a)企業や団体の正規社員・職員 勤続年数

		総数	5年未満	5年以上 10年未満	10年以上 20年未満	20年以上 30年未満	30年以上 40年未満	40年以上	いずれの就業 経験もない	無回答
全体		4165	1031	538	567	385	508	377	663	96
		100.0	24.8	12.9	13.6	9.2	12.2	9.1	15.9	2.3
性別(F1)	男性	2049	383	152	211	212	420	345	275	51
		100.0	18.7	7.4	10.3	10.3	20.5	16.8	13.4	2.5
	女性	1909	637	382	349	165	86	25	225	40
		100.0	33.4	20.0	18.3	8.6	4.5	1.3	11.8	2.1
年齢(F2)	19歳以下	6	1	-	-	-	-	-	5	-
		100.0	16.7	-	-	-	-	-	83.3	-
	20歳代	224	132	22	3	-	-	-	64	3
		100.0	58.9	9.8	1.3	-	-	-	28.6	1.3
	30歳代	512	214	125	90	2	-	-	77	4
		100.0	41.8	24.4	17.6	0.4	-	-	15.0	0.8
	40歳代	705	193	154	195	94	5	1	56	7
		100.0	27.4	21.8	27.7	13.3	0.7	0.1	7.9	1.0
	50歳代	938	232	151	157	162	139	3	81	13
		100.0	24.7	16.1	16.7	17.3	14.8	0.3	8.6	1.4
既・未婚(F3)	既婚	2986	673	414	405	288	442	341	350	73
		100.0	22.5	13.9	13.6	9.6	14.8	11.4	11.7	2.4
	未婚、離婚、死別	966	347	120	154	89	63	28	149	16
	100.0	35.9	12.4	15.9	9.2	6.5	2.9	15.4	1.7	
最終学歴(F4)	中学・高校	1194	272	155	174	112	121	178	146	36
		100.0	22.8	13.0	14.6	9.4	10.1	14.9	12.2	3.0
	専門学校	372	108	67	77	37	21	12	45	5
		100.0	29.0	18.0	20.7	9.9	5.6	3.2	12.1	1.3
	短大・高专	500	143	102	87	46	30	22	60	10
	100.0	28.6	20.4	17.4	9.2	6.0	4.4	12.0	2.0	
	大学・大学院	1882	496	210	223	182	332	157	246	36
		100.0	26.4	11.2	11.8	9.7	17.6	8.3	13.1	1.9
事務局長か、それ以外か	事務局長	2466	488	264	333	256	383	296	350	96
		100.0	19.8	10.7	13.5	10.4	15.5	12.0	14.2	3.9
	それ以外	1699	543	274	234	129	125	81	313	-
	100.0	32.0	16.1	13.8	7.6	7.4	4.8	18.4	-	
活動形態(問17)	正規職員	1790	487	275	312	197	197	72	222	28
		100.0	27.2	15.4	17.4	11.0	11.0	4.0	12.4	1.6
	非正規職員	710	229	132	114	41	53	52	78	11
		100.0	32.3	18.6	16.1	5.8	7.5	7.3	11.0	1.5
	有償ボランティア	316	80	37	29	25	42	50	46	7
		100.0	25.3	11.7	9.2	7.9	13.3	15.8	14.6	2.2
	無償事務局ボランティア	826	159	69	81	98	149	132	107	31
	100.0	19.2	8.4	9.8	11.9	18.0	16.0	13.0	3.8	
	無償その他ボランティア	311	60	18	25	15	56	61	67	9
		100.0	19.3	5.8	8.0	4.8	18.0	19.6	21.5	2.9
	インターン	1	1	-	-	-	-	-	-	-
		100.0	100.0	-	-	-	-	-	-	-
活動開始年(問1)	2011年以降	1362	385	170	200	114	156	112	203	22
		100.0	28.3	12.5	14.7	8.4	11.5	8.2	14.9	1.6
	2010年以前	2669	625	361	352	261	345	261	395	69
	100.0	23.4	13.5	13.2	9.8	12.9	9.8	14.8	2.6	
現在のNPOからの年収(F15)	0円	1107	235	99	116	124	181	171	152	29
		100.0	21.2	8.9	10.5	11.2	16.4	15.4	13.7	2.6
	2~50万円未満	529	149	62	61	42	71	67	68	9
		100.0	28.2	11.7	11.5	7.9	13.4	12.7	12.9	1.7
	50~100万円未満	306	82	62	39	14	30	33	38	8
		100.0	26.8	20.3	12.7	4.6	9.8	10.8	12.4	2.6
	100~200万円未満	680	233	99	105	45	75	38	75	10
	100.0	34.3	14.6	15.4	6.6	11.0	5.6	11.0	1.5	
	200~300万円未満	691	200	122	112	82	66	31	69	9
		100.0	28.9	17.7	16.2	11.9	9.6	4.5	10.0	1.3
世帯年収(F15)	200万円未満	307	104	33	36	30	29	22	49	4
		100.0	33.9	10.7	11.7	9.8	9.4	7.2	16.0	1.3
	200~400万円未満	960	244	125	141	80	128	114	116	12
		100.0	25.4	13.0	14.7	8.3	13.3	11.9	12.1	1.3
	400~500万円未満	473	128	61	72	45	61	54	50	2
		100.0	27.1	12.9	15.2	9.5	12.9	11.4	10.6	0.4
	500~700万円未満	613	162	97	89	68	72	51	64	10
	100.0	26.4	15.8	14.5	11.1	11.7	8.3	10.4	1.6	
	700~1000万円未満	510	115	92	79	53	75	35	58	3
		100.0	22.5	18.0	15.5	10.4	14.7	6.9	11.4	0.6
	1000万円以上	381	123	68	55	34	52	18	31	-
		100.0	32.3	17.8	14.4	8.9	13.6	4.7	8.1	-
震災支援活動を行ったか(問13)	行った(1、2、3を選択)	1004	261	148	144	99	117	91	126	18
		100.0	26.0	14.7	14.3	9.9	11.7	9.1	12.5	1.8
	行っていない(4を選択)	1921	491	236	266	194	242	169	277	46
	100.0	25.6	12.3	13.8	10.1	12.6	8.8	14.4	2.4	
	現在のNPOでは震災支援事業は行っていない(5を選択)	1037	261	146	147	86	138	106	134	19
		100.0	25.2	14.1	14.2	8.3	13.3	10.2	12.9	1.8

【全数】

問31(a)企業や団体の正規社員・職員 勤続年数(続き)

		総数	平均(年)(0を含む)	中央値	標準偏差
全体		3406	15.78	10	14.73
性別(F1)	男性	1723	21.90	23	15.91
	女性	1644	9.34	6	9.90
年齢(F2)	19歳以下	1	0.00	0	-
	20歳代	157	1.92	1	2.42
	30歳代	431	5.21	5	4.77
	40歳代	642	9.46	8	7.58
	50歳代	844	13.92	10	11.75
	60歳代	914	23.94	30	15.68
	70歳以上	374	28.82	37	17.13
既・未婚(F3)	既婚	2563	17.40	13	15.15
	未婚、離婚、死別	801	10.49	6	11.85
最終学歴(F4)	中学・高校	1012	17.34	12	15.58
	専門学校	322	11.06	8	11.23
	短大・高専	430	11.65	7	12.02
	大学・大学院	1600	16.79	12	15.05
事務局長か、それ以外か	事務局長	2020	18.69	15	15.30
	それ以外	1386	11.54	7	12.74
活動形態(問17)	正規職員	1540	13.32	10	12.77
	非正規職員	621	12.16	7	13.58
	有償ボランティア	263	18.37	13	16.52
	無償事務局ボランティア	688	21.07	21	15.76
	無償その他ボランティア	235	22.40	27	17.07
	インターン	1	2.00	2	-
活動開始年(問1)	2011年以降	1137	14.70	10	14.45
	2010年以前	2205	16.39	10	14.89
現在のNPOからの年収(F15)	0円	926	20.00	20	15.97
	2~50万円未満	452	16.59	10	15.85
	50~100万円未満	260	14.23	8	14.69
	100~200万円未満	595	12.59	7	13.76
	200~300万円未満	613	12.85	8	12.56
	300万円以上	400	13.36	10	10.98
世帯年収(F15)	200万円未満	254	12.99	7	14.31
	200~400万円未満	832	16.54	10	15.23
	400~500万円未満	421	16.36	10	15.18
	500~700万円未満	539	15.23	10	14.23
	700~1000万円未満	449	15.69	10	13.80
	1000万円以上	350	13.16	8	13.42
震災支援活動を行ったか(問13)	行った(1、2、3を選択)	860	15.31	10	14.65
	行っていない(4を選択)	1598	15.72	10	14.61
	現在のNPOでは震災支援事業は行っていない(5を選択)	884	16.22	10	14.94

【全数】

問31(b)企業や団体の非正規社員・職員 勤続年数

		総数	5年未満	5年以上 10年未満	10年以上 20年未満	20年以上 30年未満	30年以上 40年未満	40年以上	いずれの就業 経験もない	無回答
全体		4165	2724	351	260	53	13	5	663	96
		100.0	65.4	8.4	6.2	1.3	0.3	0.1	15.9	2.3
性別(F1)	男性	2049	1568	105	35	7	4	4	275	51
		100.0	76.5	5.1	1.7	0.3	0.2	0.2	13.4	2.5
女性		1909	1119	244	225	46	9	1	225	40
		100.0	58.6	12.8	11.8	2.4	0.5	0.1	11.8	2.1
年齢(F2)	19歳以下	6	1	-	-	-	-	-	5	-
		100.0	16.7	-	-	-	-	-	83.3	-
	20歳代	224	141	15	1	-	-	-	64	3
		100.0	62.9	6.7	0.4	-	-	-	28.6	1.3
	30歳代	512	329	70	32	-	-	-	77	4
		100.0	64.3	13.7	6.3	-	-	-	15.0	0.8
	40歳代	705	482	90	60	10	-	-	56	7
		100.0	68.4	12.8	8.5	1.4	-	-	7.9	1.0
	50歳代	938	620	99	104	17	4	-	81	13
		100.0	66.1	10.6	11.1	1.8	0.4	-	8.6	1.4
60歳代		1072	779	57	47	22	8	1	128	30
		100.0	72.7	5.3	4.4	2.1	0.7	0.1	11.9	2.8
70歳以上		494	332	17	16	4	1	4	89	31
		100.0	67.2	3.4	3.2	0.8	0.2	0.8	18.0	6.3
既・未婚(F3)	既婚	2986	2067	242	203	38	9	4	350	73
		100.0	69.2	8.1	6.8	1.3	0.3	0.1	11.7	2.4
未婚、離婚、死別		966	618	107	56	15	4	1	149	16
		100.0	64.0	11.1	5.8	1.6	0.4	0.1	15.4	1.7
最終学歴(F4)	中学・高校	1194	783	110	86	21	10	2	146	36
		100.0	65.6	9.2	7.2	1.8	0.8	0.2	12.2	3.0
	専門学校	372	259	20	36	5	1	1	45	5
		100.0	69.6	5.4	9.7	1.3	0.3	0.3	12.1	1.3
	短大・高专	500	324	46	53	7	-	-	60	10
	100.0	64.8	9.2	10.6	1.4	-	-	12.0	2.0	
大学・大学院		1882	1320	172	84	20	2	2	246	36
		100.0	70.1	9.1	4.5	1.1	0.1	0.1	13.1	1.9
事務局長か、それ以外か	事務局長	2466	1701	168	117	26	5	3	350	96
		100.0	69.0	6.8	4.7	1.1	0.2	0.1	14.2	3.9
	それ以外	1699	1023	183	143	27	8	2	313	-
		100.0	60.2	10.8	8.4	1.6	0.5	0.1	18.4	-
活動形態(問17)	正規職員	1790	1226	180	108	18	8	-	222	28
		100.0	68.5	10.1	6.0	1.0	0.4	-	12.4	1.6
	非正規職員	710	427	94	83	13	2	2	78	11
		100.0	60.1	13.2	11.7	1.8	0.3	0.3	11.0	1.5
	有償ボランティア	316	199	22	28	11	2	1	46	7
		100.0	63.0	7.0	8.9	3.5	0.6	0.3	14.6	2.2
	無償事務局ボランティア	826	603	43	32	8	1	1	107	31
		100.0	73.0	5.2	3.9	1.0	0.1	0.1	13.0	3.8
無償その他ボランティア	311	213	9	9	3	-	1	67	9	
	100.0	68.5	2.9	2.9	1.0	-	0.3	21.5	2.9	
インターン		1	1	-	-	-	-	-	-	-
		100.0	100.0	-	-	-	-	-	-	-
活動開始年(問1)	2011年以降	1362	879	131	107	17	3	-	203	22
		100.0	64.5	9.6	7.9	1.2	0.2	-	14.9	1.6
	2010年以前	2669	1789	214	152	36	9	5	395	69
		100.0	67.0	8.0	5.7	1.3	0.3	0.2	14.8	2.6
現在のNPOからの年収(F15)	0円	1107	801	62	47	14	1	1	152	29
		100.0	72.4	5.6	4.2	1.3	0.1	0.1	13.7	2.6
	2~50万円未満	529	338	47	50	14	1	2	68	9
		100.0	63.9	8.9	9.5	2.6	0.2	0.4	12.9	1.7
	50~100万円未満	306	184	39	34	2	-	1	38	8
		100.0	60.1	12.7	11.1	0.7	-	0.3	12.4	2.6
	100~200万円未満	680	449	82	49	8	7	-	75	10
	100.0	66.0	12.1	7.2	1.2	1.0	-	11.0	1.5	
200~300万円未満	691	464	73	63	11	2	-	69	9	
	100.0	67.1	10.6	9.1	1.6	0.3	-	10.0	1.3	
300万円以上	467	342	41	13	3	1	-	63	4	
		100.0	73.2	8.8	2.8	0.6	0.2	-	13.5	0.9
世帯年収(F15)	200万円未満	307	191	31	23	7	2	-	49	4
		100.0	62.2	10.1	7.5	2.3	0.7	-	16.0	1.3
	200~400万円未満	960	654	90	65	17	5	1	116	12
		100.0	68.1	9.4	6.8	1.8	0.5	0.1	12.1	1.3
	400~500万円未満	473	327	49	34	8	3	-	50	2
		100.0	69.1	10.4	7.2	1.7	0.6	-	10.6	0.4
	500~700万円未満	613	429	53	50	7	-	-	64	10
	100.0	70.0	8.6	8.2	1.1	-	-	10.4	1.6	
700~1000万円未満	510	348	60	36	5	-	-	58	3	
	100.0	68.2	11.8	7.1	1.0	-	-	11.4	0.6	
1000万円以上	381	290	31	24	5	-	-	31	-	
		100.0	76.1	8.1	6.3	1.3	-	-	8.1	-
震災支援活動を行ったか(問13)	行った(1、2、3を選択)	1004	693	86	67	13	1	-	126	18
		100.0	69.0	8.6	6.7	1.3	0.1	-	12.5	1.8
	行っていない(4を選択)	1921	1274	161	127	23	9	4	277	46
		100.0	66.3	8.4	6.6	1.2	0.5	0.2	14.4	2.4
現在のNPOでは震災支援事業は行っていない(5を選択)		1037	701	100	63	16	3	1	134	19
		100.0	67.6	9.6	6.1	1.5	0.3	0.1	12.9	1.8

【全数】

問31(b)企業や団体の非正規社員・職員 勤続年数(続き)

		総数	平均(年)(0を含む)	中央値	標準偏差
全体		3406	2.42	0	4.95
性別(F1)	男性	1723	1.08	0	3.57
	女性	1644	3.88	1	5.77
年齢(F2)	19歳以下	1	1.00	1	-
	20歳代	157	1.78	1	2.20
	30歳代	431	2.51	1	3.42
	40歳代	642	2.83	0	4.58
	50歳代	844	3.12	0	5.41
	60歳代	914	1.98	0	5.38
	70歳以上	374	1.61	0	5.63
既・未婚(F3)	既婚	2563	2.31	0	4.93
	未婚、離婚、死別	801	2.86	0	5.09
最終学歴(F4)	中学・高校	1012	2.82	0	5.76
	専門学校	322	2.75	0	5.46
	短大・高専	430	2.89	0	4.72
	大学・大学院	1600	2.02	0	4.32
事務局長か、それ以外か	事務局長	2020	1.85	0	4.44
	それ以外	1386	3.26	0	5.50
活動形態(問17)	正規職員	1540	2.39	0	4.61
	非正規職員	621	3.79	1	5.76
	有償ボランティア	263	3.33	0	6.43
	無償事務局ボランティア	688	1.44	0	4.23
	無償その他ボランティア	235	1.31	0	4.35
	インターン	1	4.00	4	-
活動開始年(問1)	2011年以降	1137	2.72	0	4.80
	2010年以前	2205	2.29	0	5.04
現在のNPOからの年収(F15)	0円	926	1.64	0	4.32
	2~50万円未満	452	3.23	0	5.95
	50~100万円未満	260	3.14	0	5.14
	100~200万円未満	595	3.01	0	5.34
	200~300万円未満	613	2.96	0	5.03
	300万円以上	400	1.57	0	3.58
世帯年収(F15)	200万円未満	254	3.16	0	5.33
	200~400万円未満	832	2.68	0	5.27
	400~500万円未満	421	2.62	0	5.28
	500~700万円未満	539	2.42	0	4.62
	700~1000万円未満	449	2.42	0	4.20
	1000万円以上	350	1.99	0	4.13
震災支援活動を行ったか(問13)	行った(1、2、3を選択)	860	2.21	0	4.38
	行っていない(4を選択)	1598	2.57	0	5.26
	現在のNPOでは震災支援事業は行っていない(5を選択)	884	2.45	0	4.97

【全数】

問31(c)経営者、自営業主、個人事業主 勤続年数

		総数	5年未満	5年以上 10年未満	10年以上 20年未満	20年以上 30年未満	30年以上 40年未満	40年以上	いずれの就業 経験もない	無回答
全体		4165	2842	126	185	126	66	61	663	96
		100.0	68.2	3.0	4.4	3.0	1.6	1.5	15.9	2.3
性別(F1)	男性	2049	1360	79	111	86	39	48	275	51
		100.0	66.4	3.9	5.4	4.2	1.9	2.3	13.4	2.5
	女性	1909	1453	46	69	39	27	10	225	40
		100.0	76.1	2.4	3.6	2.0	1.4	0.5	11.8	2.1
年齢(F2)	19歳以下	6	1	-	-	-	-	-	5	-
		100.0	16.7	-	-	-	-	-	83.3	-
	20歳代	224	156	1	-	-	-	-	64	3
		100.0	69.6	0.4	-	-	-	-	28.6	1.3
	30歳代	512	400	21	10	-	-	-	77	4
		100.0	78.1	4.1	2.0	-	-	-	15.0	0.8
	40歳代	705	551	28	43	18	2	-	56	7
		100.0	78.2	4.0	6.1	2.6	0.3	-	7.9	1.0
	50歳代	938	676	36	62	46	23	1	81	13
		100.0	72.1	3.8	6.6	4.9	2.5	0.1	8.6	1.4
既・未婚(F3)	既婚	2986	2115	95	137	111	55	50	350	73
		100.0	70.8	3.2	4.6	3.7	1.8	1.7	11.7	2.4
	未婚、離婚、死別	966	695	30	43	14	11	8	149	16
	100.0	71.9	3.1	4.5	1.4	1.1	0.8	15.4	1.7	
最終学歴(F4)	中学・高校	1194	855	33	45	29	22	28	146	36
		100.0	71.6	2.8	3.8	2.4	1.8	2.3	12.2	3.0
	専門学校	372	269	11	16	13	9	4	45	5
		100.0	72.3	3.0	4.3	3.5	2.4	1.1	12.1	1.3
	短大・高专	500	381	13	19	12	4	1	60	10
	100.0	76.2	2.6	3.8	2.4	0.8	0.2	12.0	2.0	
	1882	1303	68	100	71	31	27	246	36	
	100.0	69.2	3.6	5.3	3.8	1.6	1.4	13.1	1.9	
事務局長か、それ以外か	事務局長	2466	1584	90	143	96	51	56	350	96
		100.0	64.2	3.6	5.8	3.9	2.1	2.3	14.2	3.9
	それ以外	1699	1258	36	42	30	15	5	313	-
	100.0	74.0	2.1	2.5	1.8	0.9	0.3	18.4	-	
活動形態(問17)	正規職員	1790	1387	43	58	28	14	10	222	28
		100.0	77.5	2.4	3.2	1.6	0.8	0.6	12.4	1.6
	非正規職員	710	569	16	16	12	6	2	78	11
		100.0	80.1	2.3	2.3	1.7	0.8	0.3	11.0	1.5
	有償ボランティア	316	192	9	26	14	10	12	46	7
		100.0	60.8	2.8	8.2	4.4	3.2	3.8	14.6	2.2
	無償事務局長ボランティア	826	489	37	63	52	27	20	107	31
	100.0	59.2	4.5	7.6	6.3	3.3	2.4	13.0	3.8	
	311	163	16	17	16	8	15	67	9	
	100.0	52.4	5.1	5.5	5.1	2.6	4.8	21.5	2.9	
	1	1	-	-	-	-	-	-	-	
	100.0	100.0	-	-	-	-	-	-	-	
活動開始年(問1)	2011年以降	1362	974	50	59	26	16	12	203	22
		100.0	71.5	3.7	4.3	1.9	1.2	0.9	14.9	1.6
	2010年以前	2669	1813	76	124	97	49	46	395	69
	100.0	67.9	2.8	4.6	3.6	1.8	1.7	14.8	2.6	
現在のNPOからの年収(F15)	0円	1107	666	53	82	59	30	36	152	29
		100.0	60.2	4.8	7.4	5.3	2.7	3.3	13.7	2.6
	2~50万円未満	529	373	13	23	22	9	12	68	9
		100.0	70.5	2.5	4.3	4.2	1.7	2.3	12.9	1.7
	50~100万円未満	306	221	10	11	4	11	3	38	8
		100.0	72.2	3.3	3.6	1.3	3.6	1.0	12.4	2.6
	100~200万円未満	680	527	16	22	17	7	6	75	10
	100.0	77.5	2.4	3.2	2.5	1.0	0.9	11.0	1.5	
200~300万円未満	691	558	19	22	12	1	1	69	9	
	100.0	80.8	2.7	3.2	1.7	0.1	0.1	10.0	1.3	
300万円以上	467	364	10	17	7	2	-	63	4	
	100.0	77.9	2.1	3.6	1.5	0.4	-	13.5	0.9	
世帯年収(F15)	200万円未満	307	206	11	16	11	5	5	49	4
		100.0	67.1	3.6	5.2	3.6	1.6	1.6	16.0	1.3
	200~400万円未満	960	721	28	44	25	7	7	116	12
		100.0	75.1	2.9	4.6	2.6	0.7	0.7	12.1	1.3
	400~500万円未満	473	363	11	27	5	8	7	50	2
		100.0	76.7	2.3	5.7	1.1	1.7	1.5	10.6	0.4
	500~700万円未満	613	473	14	22	13	11	6	64	10
	100.0	77.2	2.3	3.6	2.1	1.8	1.0	10.4	1.6	
700~1000万円未満	510	384	17	17	20	4	7	58	3	
	100.0	75.3	3.3	3.3	3.9	0.8	1.4	11.4	0.6	
1000万円以上	381	257	20	31	24	10	8	31	-	
	100.0	67.5	5.2	8.1	6.3	2.6	2.1	8.1	-	
震災支援活動を行ったか(問13)	行った(1、2、3を選択)	1004	696	33	52	33	24	22	126	18
		100.0	69.3	3.3	5.2	3.3	2.4	2.2	12.5	1.8
	行っていない(4を選択)	1921	1361	56	84	56	20	21	277	46
	100.0	70.8	2.9	4.4	2.9	1.0	1.1	14.4	2.4	
	1037	736	34	47	34	20	13	134	19	
	100.0	71.0	3.3	4.5	3.3	1.9	1.3	12.9	1.8	

【全数】

問31(c)経営者、自営業主、個人事業主 勤続年数(続き)

		総数	平均(年)(0を含む)	中央値	標準偏差
全体		3406	3.22	0	8.56
性別(F1)	男性	1723	4.26	0	9.86
	女性	1644	2.06	0	6.51
年齢(F2)	19歳以下	1	0.00	0	-
	20歳代	157	0.13	0	0.62
	30歳代	431	0.69	0	2.33
	40歳代	642	1.92	0	5.08
	50歳代	844	3.49	0	7.83
	60歳代	914	4.52	0	10.65
	70歳以上	374	5.62	0	12.44
	既・未婚(F3)	既婚	2563	3.48	0
未婚、離婚、死別		801	2.25	0	6.95
最終学歴(F4)	中学・高校	1012	3.37	0	9.29
	専門学校	322	3.30	0	8.81
	短大・高専	430	1.76	0	5.56
	大学・大学院	1600	3.50	0	8.63
事務局長か、それ以外か	事務局長	2020	4.34	0	9.93
	それ以外	1386	1.59	0	5.66
活動形態(問17)	正規職員	1540	1.67	0	5.82
	非正規職員	621	1.43	0	5.32
	有償ボランティア	263	5.86	0	11.33
	無償事務局ボランティア	688	5.86	0	11.06
	無償その他ボランティア	235	6.96	0	13.20
	インターン	1	0.00	0	-
活動開始年(問1)	2011年以降	1137	2.46	0	7.13
	2010年以前	2205	3.59	0	9.13
現在のNPOからの年収(F15)	0円	926	5.80	0	11.38
	2~50万円未満	452	3.74	0	9.45
	50~100万円未満	260	2.99	0	8.33
	100~200万円未満	595	2.11	0	6.83
	200~300万円未満	613	1.22	0	4.24
	300万円以上	400	1.35	0	4.57
世帯年収(F15)	200万円未満	254	3.56	0	8.73
	200~400万円未満	832	2.18	0	6.52
	400~500万円未満	421	2.65	0	8.01
	500~700万円未満	539	2.50	0	7.45
	700~1000万円未満	449	2.68	0	7.84
	1000万円以上	350	5.20	0	10.19
震災支援活動を行ったか(問13)	行った(1、2、3を選択)	860	3.94	0	9.57
	行っていない(4を選択)	1598	2.71	0	7.68
	現在のNPOでは震災支援事業は行っていない(5を選択)	884	3.20	0	8.43

【現在のNPO法人以外で働いたことあり】

問31付問1 現在のNPO以外で有給職員として働いた経験

		総数	ある	ない	無回答
全体		3406	563	2637	206
		100.0	16.5	77.4	6.0
性別(F1)	男性	1723	269	1333	121
		100.0	15.6	77.4	7.0
	女性	1644	294	1275	75
		100.0	17.9	77.6	4.6
年齢(F2)	19歳以下	1	-	-	1
		100.0	-	-	100.0
	20歳代	157	30	92	35
		100.0	19.1	58.6	22.3
	30歳代	431	94	316	21
		100.0	21.8	73.3	4.9
	40歳代	642	117	499	26
		100.0	18.2	77.7	4.0
	50歳代	844	156	660	28
		100.0	18.5	78.2	3.3
60歳代	914	119	751	44	
	100.0	13.0	82.2	4.8	
70歳以上	374	45	289	40	
	100.0	12.0	77.3	10.7	
既・未婚(F3)	既婚	2563	414	2017	132
		100.0	16.2	78.7	5.2
	未婚、離婚、死別	801	149	589	63
		100.0	18.6	73.5	7.9
最終学歴(F4)	中学・高校	1012	166	794	52
		100.0	16.4	78.5	5.1
	専門学校	322	65	238	19
		100.0	20.2	73.9	5.9
	短大・高専	430	75	335	20
	100.0	17.4	77.9	4.7	
	大学・大学院	1600	257	1236	107
		100.0	16.1	77.3	6.7
事務局長か、それ以外か	事務局長	2020	333	1538	149
		100.0	16.5	76.1	7.4
	それ以外	1386	230	1099	57
	100.0	16.6	79.3	4.1	
活動形態(問17)	正規職員	1540	323	1126	91
		100.0	21.0	73.1	5.9
	非正規職員	621	104	475	42
		100.0	16.7	76.5	6.8
	有償ボランティア	263	33	219	11
		100.0	12.5	83.3	4.2
	無償事務局ボランティア	688	76	577	35
		100.0	11.0	83.9	5.1
無償その他ボランティア	235	20	196	19	
	100.0	8.5	83.4	8.1	
	インターン	1	1	-	-
		100.0	100.0	-	-
活動開始年(問1)	2011年以降	1137	195	873	69
		100.0	17.2	76.8	6.1
	2010年以前	2205	352	1720	133
	100.0	16.0	78.0	6.0	
現在のNPOからの年収(F15)	0円	926	116	753	57
		100.0	12.5	81.3	6.2
	2～50万円未満	452	58	372	22
		100.0	12.8	82.3	4.9
	50～100万円未満	260	33	215	12
		100.0	12.7	82.7	4.6
	100～200万円未満	595	98	461	36
		100.0	16.5	77.5	6.1
200～300万円未満	613	142	440	31	
	100.0	23.2	71.8	5.1	
300万円以上	400	91	281	28	
	100.0	22.8	70.3	7.0	
世帯年収(F15)	200万円未満	254	48	194	12
		100.0	18.9	76.4	4.7
	200～400万円未満	832	145	646	41
		100.0	17.4	77.6	4.9
	400～500万円未満	421	73	323	25
		100.0	17.3	76.7	5.9
	500～700万円未満	539	83	426	30
		100.0	15.4	79.0	5.6
700～1000万円未満	449	62	365	22	
	100.0	13.8	81.3	4.9	
1000万円以上	350	58	273	19	
	100.0	16.6	78.0	5.4	
震災支援活動を行ったか(問13)	行った(1、2、3を選択)	860	163	639	58
		100.0	19.0	74.3	6.7
	行っていない(4を選択)	1598	270	1224	104
		100.0	16.9	76.6	6.5
	現在のNPOでは震災支援事業は行っていない(5を選択)	884	119	725	40
	100.0	13.5	82.0	4.5	

【現在のNPO法人以外で有給職員として働いたことあり】

問31付問1 現在のNPO以外のNPO法人で有給職員として働いた年数

		総数	5年未満	5年以上 10年未満	10年以上 20年未満	20年以上 30年未満	30年以上 40年未満	40年以上	いずれの就業 経験もない	無回答
全体		563	153	119	125	56	59	45	-	6
		100.0	27.2	21.1	22.2	9.9	10.5	8.0	-	1.1
性別(F1)	男性	269	56	39	54	32	46	40	-	2
		100.0	20.8	14.5	20.1	11.9	17.1	14.9	-	0.7
	女性	294	97	80	71	24	13	5	-	4
		100.0	33.0	27.2	24.1	8.2	4.4	1.7	-	1.4
年齢(F2)	19歳以下	-	-	-	-	-	-	-	-	-
		-	-	-	-	-	-	-	-	-
	20歳代	30	22	6	2	-	-	-	-	-
		100.0	73.3	20.0	6.7	-	-	-	-	-
	30歳代	94	42	33	19	-	-	-	-	-
		100.0	44.7	35.1	20.2	-	-	-	-	-
	40歳代	117	31	28	41	16	-	-	-	-
		100.0	26.5	23.9	35.0	13.7	-	-	-	0.9
	50歳代	156	29	31	41	26	24	1	-	4
		100.0	18.6	19.9	26.3	16.7	15.4	0.6	-	2.6
60歳代		119	26	13	18	14	23	25	-	-
		100.0	21.8	10.9	15.1	11.8	19.3	21.0	-	-
70歳以上		45	2	7	4	-	12	19	-	1
		100.0	4.4	15.6	8.9	-	26.7	42.2	-	2.2
既・未婚(F3)	既婚	414	101	80	93	43	51	42	-	4
		100.0	24.4	19.3	22.5	10.4	12.3	10.1	-	1.0
	未婚、離婚、死別	149	52	39	32	13	8	3	-	2
		100.0	34.9	26.2	21.5	8.7	5.4	2.0	-	1.3
最終学歴(F4)	中学・高校	166	35	33	38	16	16	25	-	3
		100.0	21.1	19.9	22.9	9.6	9.6	15.1	-	1.8
	専門学校	65	17	12	23	7	4	2	-	-
		100.0	26.2	18.5	35.4	10.8	6.2	3.1	-	-
	短大・高専	75	21	23	18	7	3	2	-	1
	100.0	28.0	30.7	24.0	9.3	4.0	2.7	-	1.3	
大学・大学院		257	80	51	46	26	36	16	-	2
		100.0	31.1	19.8	17.9	10.1	14.0	6.2	-	0.8
事務局長か、それ以外か	事務局長	333	67	52	81	40	49	38	-	6
		100.0	20.1	15.6	24.3	12.0	14.7	11.4	-	1.8
	それ以外	230	86	67	44	16	10	7	-	-
	100.0	37.4	29.1	19.1	7.0	4.3	3.0	-	-	
活動形態(問17)	正規職員	323	105	74	74	25	29	13	-	3
		100.0	32.5	22.9	22.9	7.7	9.0	4.0	-	0.9
	非正規職員	104	29	26	25	14	7	3	-	-
		100.0	27.9	25.0	24.0	13.5	6.7	2.9	-	-
	有償ボランティア	33	6	7	7	1	4	8	-	-
		100.0	18.2	21.2	21.2	3.0	12.1	24.2	-	-
	無償事務局ボランティア	76	9	9	14	14	13	14	-	3
	100.0	11.8	11.8	18.4	18.4	17.1	18.4	-	3.9	
無償その他ボランティア		20	3	1	4	1	6	5	-	-
		100.0	15.0	5.0	20.0	5.0	30.0	25.0	-	-
インターン	1	1	-	-	-	-	-	-	-	-
	100.0	100.0	-	-	-	-	-	-	-	-
活動開始年(問1)	2011年以降	195	70	41	37	18	16	13	-	-
		100.0	35.9	21.0	19.0	9.2	8.2	6.7	-	-
	2010年以前	352	81	73	84	35	41	32	-	6
	100.0	23.0	20.7	23.9	9.9	11.6	9.1	-	1.7	
現在のNPOからの年収(F15)	0円	116	25	13	20	16	21	19	-	2
		100.0	21.6	11.2	17.2	13.8	18.1	16.4	-	1.7
	2~50万円未満	58	16	15	6	4	6	10	-	1
		100.0	27.6	25.9	10.3	6.9	10.3	17.2	-	1.7
	50~100万円未満	33	6	6	13	3	3	2	-	-
		100.0	18.2	18.2	39.4	9.1	9.1	6.1	-	-
	100~200万円未満	98	23	33	23	7	6	6	-	-
	100.0	23.5	33.7	23.5	7.1	6.1	6.1	-	-	
200~300万円未満	142	52	33	23	15	13	5	-	1	
	100.0	36.6	23.2	16.2	10.6	9.2	3.5	-	0.7	
300万円以上	91	25	17	31	10	6	1	-	1	
	100.0	27.5	18.7	34.1	11.0	6.6	1.1	-	1.1	
世帯年収(F15)	200万円未満	48	18	11	6	6	3	4	-	-
		100.0	37.5	22.9	12.5	12.5	6.3	8.3	-	-
	200~400万円未満	145	42	32	32	11	14	14	-	-
		100.0	29.0	22.1	22.1	7.6	9.7	9.7	-	-
	400~500万円未満	73	21	13	14	10	8	6	-	1
		100.0	28.8	17.8	19.2	13.7	11.0	8.2	-	1.4
	500~700万円未満	83	26	23	17	4	7	6	-	-
	100.0	31.3	27.7	20.5	4.8	8.4	7.2	-	-	
700~1000万円未満	62	19	9	17	10	4	2	-	1	
	100.0	30.6	14.5	27.4	16.1	6.5	3.2	-	1.6	
1000万円以上	58	9	16	12	6	11	3	-	1	
	100.0	15.5	27.6	20.7	10.3	19.0	5.2	-	1.7	
震災支援活動を行ったか(問13)	行った(1、2、3を選択)	163	34	37	37	17	23	11	-	4
		100.0	20.9	22.7	22.7	10.4	14.1	6.7	-	2.5
	行っていない(4を選択)	270	74	63	59	27	27	20	-	-
	100.0	27.4	23.3	21.9	10.0	10.0	7.4	-	-	
現在のNPOでは震災支援事業は行っていない(5を選択)	119	41	19	26	12	9	10	-	2	
	100.0	34.5	16.0	21.8	10.1	7.6	8.4	-	1.7	

【現在のNPO法人以外で有給職員として働いたことあり】

問31付問1 現在のNPO以外のNPO法人で有給職員として働いた年数(続き)

		総数	平均(年)(0を含む)	中央値	標準偏差
全体		557	14.23	10	13.06
性別(F1)	男性	267	19.15	15	14.88
	女性	290	9.69	6	9.02
年齢(F2)	19歳以下	-	-	-	-
	20歳代	30	3.90	3	2.56
	30歳代	94	5.61	5	3.48
	40歳代	116	10.15	9	7.14
	50歳代	152	14.68	12	10.95
	60歳代	119	21.09	20	15.57
	70歳以上	44	30.70	38	16.05
既・未婚(F3)	既婚	410	15.72	10	13.71
	未婚、離婚、死別	147	10.06	6	9.95
最終学歴(F4)	中学・高校	163	16.53	10	14.20
	専門学校	65	12.12	10	9.91
	短大・高専	74	10.42	6	9.57
	大学・大学院	255	14.40	8	13.59
事務局長か、それ以外か	事務局長	327	17.57	12	13.98
	それ以外	230	9.48	6	9.87
活動形態(問17)	正規職員	320	11.78	7	11.51
	非正規職員	104	11.87	9	11.02
	有償ボランティア	33	19.24	15	15.62
	無償事務局ボランティア	73	22.84	20	14.43
	無償その他ボランティア	20	24.75	31	15.68
	インターン	1	2.00	2	-
活動開始年(問1)	2011年以降	195	12.39	7	12.42
	2010年以前	346	15.24	10	13.44
現在のNPOからの年収(F15)	0円	114	20.32	19	15.02
	2~50万円未満	57	16.19	7	15.77
	50~100万円未満	33	14.27	10	11.67
	100~200万円未満	98	11.88	8	11.68
	200~300万円未満	141	11.66	6	11.64
	300万円以上	90	11.19	10	9.24
世帯年収(F15)	200万円未満	48	12.19	6	12.85
	200~400万円未満	145	14.01	9	13.17
	400~500万円未満	72	14.86	10	13.59
	500~700万円未満	83	12.52	7	12.70
	700~1000万円未満	61	12.38	10	10.92
	1000万円以上	57	16.02	10	12.92
震災支援活動を行ったか(問13)	行った(1、2、3を選択)	159	15.39	10	13.39
	行っていない(4を選択)	270	13.83	9	12.75
	現在のNPOでは震災支援事業は行っていない(5を選択)	117	13.09	9	12.70

【現在のNPO法人以外で働いたことあり】
問31付問2 現在のNPO法人以外で最も長く経験した職業

		総数	経営職・役員	管理職(リーダー職含む)	事務系専門職A(経理、財務、会計)	事務系専門職B(企画、広報など)	技術系専門職	医療福祉・教育関係の専門職	事務職(一般事務等)	営業職	販売職、接客サービス職	生産・技能職、建設・工事、運輸等
全体		3406	287	399	167	120	248	595	725	172	264	169
		100.0	8.4	11.7	4.9	3.5	7.3	17.5	21.3	5.0	7.8	5.0
性別(F1)	男性	1723	224	323	58	52	174	190	220	131	100	117
		100.0	13.0	18.7	3.4	3.0	10.1	11.0	12.8	7.6	5.8	6.8
	女性	1644	56	71	107	67	72	402	501	36	163	50
		100.0	3.4	4.3	6.5	4.1	4.4	24.5	30.5	2.2	9.9	3.0
年齢(F2)	19歳以下	1	-	-	-	-	-	-	-	-	-	-
		100.0	-	-	-	-	-	-	-	-	-	-
	20歳代	157	2	4	2	3	3	31	21	7	38	9
		100.0	1.3	2.5	1.3	1.9	1.9	19.7	13.4	4.5	24.2	5.7
	30歳代	431	16	16	15	22	20	110	76	20	71	30
		100.0	3.7	3.7	3.5	5.1	4.6	25.5	17.6	4.6	16.5	7.0
	40歳代	642	24	40	30	39	41	127	159	43	67	36
		100.0	3.7	6.2	4.7	6.1	6.4	19.8	24.8	6.7	10.4	5.6
	50歳代	844	76	91	43	26	53	156	216	35	51	48
		100.0	9.0	10.8	5.1	3.1	6.3	18.5	25.6	4.1	6.0	5.7
	60歳代	914	112	158	53	17	99	120	187	46	29	28
		100.0	12.3	17.3	5.8	1.9	10.8	13.1	20.5	5.0	3.2	3.1
70歳以上	374	50	84	22	12	30	48	61	15	6	16	
	100.0	13.4	22.5	5.9	3.2	8.0	12.8	16.3	4.0	1.6	4.3	
既・未婚(F3)	既婚	2563	238	349	131	87	209	442	555	120	153	116
		100.0	9.3	13.6	5.1	3.4	8.2	17.2	21.7	4.7	6.0	4.5
	未婚、離婚、死別	801	42	44	34	32	36	151	166	45	110	51
		100.0	5.2	5.5	4.2	4.0	4.5	18.9	20.7	5.6	13.7	6.4
最終学歴(F4)	中学・高校	1012	79	106	73	20	52	78	280	42	111	99
		100.0	7.8	10.5	7.2	2.0	5.1	7.7	27.7	4.2	11.0	9.8
	専門学校	322	21	30	14	8	21	97	44	8	32	17
		100.0	6.5	9.3	4.3	2.5	6.5	30.1	13.7	2.5	9.9	5.3
	短大・高専	430	13	32	21	7	24	115	133	11	34	11
		100.0	3.0	7.4	4.9	1.6	5.6	26.7	30.9	2.6	7.9	2.6
大学・大学院	1600	168	227	57	84	149	299	261	107	85	41	
	100.0	10.5	14.2	3.6	5.3	9.3	18.7	16.3	6.7	5.3	2.6	
事務局長か、それ以外か	事務局長	2020	247	303	102	72	146	328	385	108	93	71
		100.0	12.2	15.0	5.0	3.6	7.2	16.2	19.1	5.3	4.6	3.5
	それ以外	1386	40	96	65	48	102	267	340	64	171	98
	100.0	2.9	6.9	4.7	3.5	7.4	19.3	24.5	4.6	12.3	7.1	
活動形態(問17)	正規職員	1540	80	162	75	55	74	333	319	85	146	85
		100.0	5.2	10.5	4.9	3.6	4.8	21.6	20.7	5.5	9.5	5.5
	非正規職員	621	20	43	35	22	43	107	189	16	67	29
		100.0	3.2	6.9	5.6	3.5	6.9	17.2	30.4	2.6	10.8	4.7
	有償ボランティア	263	29	38	7	8	22	45	55	9	16	10
		100.0	11.0	14.4	2.7	3.0	8.4	17.1	20.9	3.4	6.1	3.8
	無償事務局ボランティア	688	114	115	39	26	79	76	117	47	20	17
		100.0	16.6	16.7	5.7	3.8	11.5	11.0	17.0	6.8	2.9	2.5
無償その他ボランティア	235	29	35	9	8	26	27	33	13	13	27	
	100.0	12.3	14.9	3.8	3.4	11.1	11.5	14.0	5.5	5.5	11.5	
インターン	1	-	1	-	-	-	-	-	-	-	-	
	100.0	-	100.0	-	-	-	-	-	-	-	-	
活動開始年(問1)	2011年以降	1137	57	136	42	47	80	185	239	60	126	73
		100.0	5.0	12.0	3.7	4.1	7.0	16.3	21.0	5.3	11.1	6.4
	2010年以前	2205	224	257	122	70	166	399	475	106	128	93
	100.0	10.2	11.7	5.5	3.2	7.5	18.1	21.5	4.8	5.8	4.2	
現在のNPOからの年収(F15)	0円	926	137	147	47	37	84	113	156	60	47	42
		100.0	14.8	15.9	5.1	4.0	9.1	12.2	16.8	6.5	5.1	4.5
	2~50万円未満	452	33	46	15	12	53	78	111	14	27	27
		100.0	7.3	10.2	3.3	2.7	11.7	17.3	24.6	3.1	6.0	6.0
	50~100万円未満	260	14	26	15	9	18	40	78	5	26	11
		100.0	5.4	10.0	5.8	3.5	6.9	15.4	30.0	1.9	10.0	4.2
	100~200万円未満	595	26	34	34	20	27	110	168	21	67	34
		100.0	4.4	5.7	5.7	3.4	4.5	18.5	28.2	3.5	11.3	5.7
200~300万円未満	613	24	56	28	17	42	121	132	42	65	36	
	100.0	3.9	9.1	4.6	2.8	6.9	19.7	21.5	6.9	10.6	5.9	
300万円以上	400	28	62	23	21	14	107	57	22	26	10	
	100.0	7.0	15.5	5.8	5.3	3.5	26.8	14.3	5.5	6.5	2.5	
世帯年収(F15)	200万円未満	254	12	24	11	9	14	43	45	14	34	22
		100.0	4.7	9.4	4.3	3.5	5.5	16.9	17.7	5.5	13.4	8.7
	200~400万円未満	832	43	91	38	23	74	134	175	50	94	50
		100.0	5.2	10.9	4.6	2.8	8.9	16.1	21.0	6.0	11.3	6.0
	400~500万円未満	421	33	43	23	15	37	72	105	21	25	24
		100.0	7.8	10.2	5.5	3.6	8.8	17.1	24.9	5.0	5.9	5.7
	500~700万円未満	539	32	67	26	13	44	105	135	23	48	20
		100.0	5.9	12.4	4.8	2.4	8.2	19.5	25.0	4.3	8.9	3.7
700~1000万円未満	449	37	59	24	26	27	90	103	20	19	22	
	100.0	8.2	13.1	5.3	5.8	6.0	20.0	22.9	4.5	4.2	4.9	
1000万円以上	350	59	37	20	15	25	63	70	15	14	6	
	100.0	16.9	10.6	5.7	4.3	7.1	18.0	20.0	4.3	4.0	1.7	
震災支援活動を行ったか(問13)	行った(1、2、3を選択)	860	86	94	36	33	61	155	165	40	79	46
		100.0	10.0	10.9	4.2	3.8	7.1	18.0	19.2	4.7	9.2	5.3
	行っていない(4を選択)	1598	115	195	88	59	104	268	349	94	124	75
		100.0	7.2	12.2	5.5	3.7	6.5	16.8	21.8	5.9	7.8	4.7
現在のNPOでは震災支援事業は行っていない(5を選択)	884	76	101	40	28	80	161	199	38	57	43	
	100.0	8.6	11.4	4.5	3.2	9.0	18.2	22.5	4.3	6.4	4.9	

【現在のNPO法人以外で働いたことあり】

問31付問2 現在のNPO法人以外で最も長く経験した職業(続き)

		総数	軽作業、梱包、清掃	その他	無回答
全体		3406	21	55	184
		100.0	0.6	1.6	5.4
性別(F1)	男性	1723	8	20	106
		100.0	0.5	1.2	6.2
	女性	1644	13	34	72
		100.0	0.8	2.1	4.4
年齢(F2)	19歳以下	1	-	-	1
		100.0	-	-	100.0
	20歳代	157	-	-	37
		100.0	-	-	23.6
	30歳代	431	5	5	25
		100.0	1.2	1.2	5.8
	40歳代	642	3	11	22
		100.0	0.5	1.7	3.4
	50歳代	844	6	11	32
		100.0	0.7	1.3	3.8
60歳代	914	7	22	36	
	100.0	0.8	2.4	3.9	
70歳以上	374	-	5	25	
	100.0	-	1.3	6.7	
既・未婚(F3)	既婚	2563	9	42	112
		100.0	0.4	1.6	4.4
	未婚、離婚、死別	801	12	12	66
		100.0	1.5	1.5	8.2
最終学歴(F4)	中学・高校	1012	13	20	39
		100.0	1.3	2.0	3.9
	専門学校	322	2	11	17
		100.0	0.6	3.4	5.3
	短大・高専	430	2	8	19
	100.0	0.5	1.9	4.4	
	大学・大学院	1600	4	15	103
		100.0	0.3	0.9	6.4
事務局長か、それ以外か	事務局長	2020	10	30	125
		100.0	0.5	1.5	6.2
	それ以外	1386	11	25	59
	100.0	0.8	1.8	4.3	
活動形態(問17)	正規職員	1540	9	23	94
		100.0	0.6	1.5	6.1
	非正規職員	621	6	10	34
		100.0	1.0	1.6	5.5
	有償ボランティア	263	3	7	14
		100.0	1.1	2.7	5.3
	無償事務局ボランティア	688	2	13	23
		100.0	0.3	1.9	3.3
無償その他ボランティア	235	1	2	12	
	100.0	0.4	0.9	5.1	
	インターン	1	-	-	-
		100.0	-	-	-
活動開始年(問1)	2011年以降	1137	4	18	70
		100.0	0.4	1.6	6.2
	2010年以前	2205	16	36	113
	100.0	0.7	1.6	5.1	
現在のNPOからの年収(F15)	0円	926	2	12	42
		100.0	0.2	1.3	4.5
	2~50万円未満	452	5	10	21
		100.0	1.1	2.2	4.6
	50~100万円未満	260	3	5	10
		100.0	1.2	1.9	3.8
	100~200万円未満	595	3	12	39
		100.0	0.5	2.0	6.6
200~300万円未満	613	6	10	34	
	100.0	1.0	1.6	5.5	
300万円以上	400	1	4	25	
	100.0	0.3	1.0	6.3	
世帯年収(F15)	200万円未満	254	5	8	13
		100.0	2.0	3.1	5.1
	200~400万円未満	832	4	14	42
		100.0	0.5	1.7	5.0
	400~500万円未満	421	2	4	17
		100.0	0.5	1.0	4.0
	500~700万円未満	539	1	9	16
		100.0	0.2	1.7	3.0
700~1000万円未満	449	2	8	12	
	100.0	0.4	1.8	2.7	
1000万円以上	350	2	1	23	
	100.0	0.6	0.3	6.6	
震災支援活動を行ったか(問13)	行った(1、2、3を選択)	860	5	15	45
		100.0	0.6	1.7	5.2
	行っていない(4を選択)	1598	14	27	86
		100.0	0.9	1.7	5.4
	現在のNPOでは震災支援事業は行っていない(5を選択)	884	1	10	50
	100.0	0.1	1.1	5.7	

【現在のNPO法人以外で働いたことあり】
問31付問3 定年退職の経験有無

		総数	ある	ない	無回答
全体		3406	729	2535	142
		100.0	21.4	74.4	4.2
性別(F1)	男性	1723	613	1030	80
		100.0	35.6	59.8	4.6
	女性	1644	107	1479	58
		100.0	6.5	90.0	3.5
年齢(F2)	19歳以下	1	-	-	1
		100.0	-	-	100.0
	20歳代	157	-	123	34
		100.0	-	78.3	21.7
	30歳代	431	-	407	24
		100.0	-	94.4	5.6
	40歳代	642	-	619	23
		100.0	-	96.4	3.6
	50歳代	844	11	811	22
		100.0	1.3	96.1	2.6
60歳代	914	429	466	19	
	100.0	46.9	51.0	2.1	
70歳以上	374	279	80	15	
	100.0	74.6	21.4	4.0	
既・未婚(F3)	既婚	2563	647	1836	80
		100.0	25.2	71.6	3.1
	未婚、離婚、死別	801	71	672	58
		100.0	8.9	83.9	7.2
最終学歴(F4)	中学・高校	1012	251	726	35
		100.0	24.8	71.7	3.5
	専門学校	322	25	283	14
		100.0	7.8	87.9	4.3
	短大・高专	430	47	369	14
	100.0	10.9	85.8	3.3	
	大学・大学院	1600	396	1130	74
		100.0	24.8	70.6	4.6
事務局長か、それ以外か	事務局長	2020	552	1380	88
		100.0	27.3	68.3	4.4
	それ以外	1386	177	1155	54
	100.0	12.8	83.3	3.9	
活動形態(問17)	正規職員	1540	172	1292	76
		100.0	11.2	83.9	4.9
	非正規職員	621	98	489	34
		100.0	15.8	78.7	5.5
	有償ボランティア	263	94	164	5
		100.0	35.7	62.4	1.9
	無償事務局ボランティア	688	237	433	18
		100.0	34.4	62.9	2.6
無償その他ボランティア	235	107	121	7	
	100.0	45.5	51.5	3.0	
	インターン	1	-	1	-
		100.0	-	100.0	-
活動開始年(問1)	2011年以降	1137	210	865	62
		100.0	18.5	76.1	5.5
	2010年以前	2205	509	1617	79
	100.0	23.1	73.3	3.6	
現在のNPOからの年収(F15)	0円	926	302	590	34
		100.0	32.6	63.7	3.7
	2～50万円未満	452	136	302	14
		100.0	30.1	66.8	3.1
	50～100万円未満	260	55	197	8
		100.0	21.2	75.8	3.1
	100～200万円未満	595	86	479	30
		100.0	14.5	80.5	5.0
200～300万円未満	613	58	531	24	
	100.0	9.5	86.6	3.9	
300万円以上	400	29	348	23	
	100.0	7.3	87.0	5.8	
世帯年収(F15)	200万円未満	254	53	190	11
		100.0	20.9	74.8	4.3
	200～400万円未満	832	212	589	31
		100.0	25.5	70.8	3.7
	400～500万円未満	421	105	302	14
		100.0	24.9	71.7	3.3
	500～700万円未満	539	95	429	15
		100.0	17.6	79.6	2.8
700～1000万円未満	449	70	368	11	
	100.0	15.6	82.0	2.4	
1000万円以上	350	39	294	17	
	100.0	11.1	84.0	4.9	
震災支援活動を行ったか(問13)	行った(1、2、3を選択)	860	163	663	34
		100.0	19.0	77.1	4.0
	行っていない(4を選択)	1598	349	1174	75
		100.0	21.8	73.5	4.7
	現在のNPOでは震災支援事業は行っていない(5を選択)	884	196	658	30
	100.0	22.2	74.4	3.4	

【全数】

問32 現在のNPO法人以外の社会貢献活動の有無(複数回答)

	総数	特にしていない	地縁的な活動に関するグループ・団体	ボランティア、NPO法人、市民活動	行政、学校教育、医療福祉機関	その他のグループ・団体	無回答
全体	4165	2202	979	872	433	100	203
	100.0	52.9	23.5	20.9	10.4	2.4	4.9
性別(F1)							
男性	2049	1011	615	476	247	54	28
	100.0	49.3	30.0	23.2	12.1	2.6	1.4
女性	1909	1168	349	387	180	43	16
	100.0	61.2	18.3	20.3	9.4	2.3	0.8
年齢(F2)							
19歳以下	6	4	1	2	2	-	-
	100.0	66.7	16.7	33.3	33.3	-	-
20歳代	224	174	19	32	9	3	-
	100.0	77.7	8.5	14.3	4.0	1.3	-
30歳代	512	350	85	86	34	3	3
	100.0	68.4	16.6	16.8	6.6	0.6	0.6
40歳代	705	459	129	122	72	9	5
	100.0	65.1	18.3	17.3	10.2	1.3	0.7
50歳代	938	509	202	234	101	22	10
	100.0	54.3	21.5	24.9	10.8	2.3	1.1
60歳代	1072	478	341	269	134	37	13
	100.0	44.6	31.8	25.1	12.5	3.5	1.2
70歳以上	494	201	186	117	74	23	12
	100.0	40.7	37.7	23.7	15.0	4.7	2.4
既・未婚(F3)							
既婚	2986	1522	837	668	362	82	38
	100.0	51.0	28.0	22.4	12.1	2.7	1.3
未婚、離婚、死別	966	654	126	194	64	15	5
	100.0	67.7	13.0	20.1	6.6	1.6	0.5
最終学歴(F4)							
中学・高校	1194	653	322	246	134	34	9
	100.0	54.7	27.0	20.6	11.2	2.8	0.8
専門学校	372	228	78	68	31	8	1
	100.0	61.3	21.0	18.3	8.3	2.2	0.3
短大・高専	500	295	100	106	50	7	8
	100.0	59.0	20.0	21.2	10.0	1.4	1.6
大学・大学院	1882	998	465	442	210	47	23
	100.0	53.0	24.7	23.5	11.2	2.5	1.2
事務局長か、それ以外か							
事務局長	2466	1172	711	583	319	84	77
	100.0	47.5	28.8	23.6	12.9	3.4	3.1
それ以外	1699	1030	268	289	114	16	126
	100.0	60.6	15.8	17.0	6.7	0.9	7.4
活動形態(問17)							
正規職員	1790	1109	353	323	154	28	30
	100.0	62.0	19.7	18.0	8.6	1.6	1.7
非正規職員	710	414	146	142	68	10	9
	100.0	58.3	20.6	20.0	9.6	1.4	1.3
有償ボランティア	316	118	104	113	54	12	4
	100.0	37.3	32.9	35.8	17.1	3.8	1.3
無償事務局ボランティア	826	370	255	207	114	39	20
	100.0	44.8	30.9	25.1	13.8	4.7	2.4
無償その他ボランティア	311	155	94	72	35	7	5
	100.0	49.8	30.2	23.2	11.3	2.3	1.6
インターン	1	1	-	-	-	-	-
	100.0	100.0	-	-	-	-	-
活動開始年(問1)							
2011年以降	1362	817	266	252	121	18	53
	100.0	60.0	19.5	18.5	8.9	1.3	3.9
2010年以前	2669	1329	692	608	305	80	101
	100.0	49.8	25.9	22.8	11.4	3.0	3.8
現在のNPOからの年収(F15)							
0円	1107	535	322	264	145	41	18
	100.0	48.3	29.1	23.8	13.1	3.7	1.6
2~50万円未満	529	252	154	155	72	13	2
	100.0	47.6	29.1	29.3	13.6	2.5	0.4
50~100万円未満	306	147	84	79	41	3	1
	100.0	48.0	27.5	25.8	13.4	1.0	0.3
100~200万円未満	680	435	121	118	52	15	3
	100.0	64.0	17.8	17.4	7.6	2.2	0.4
200~300万円未満	691	453	134	116	47	9	6
	100.0	65.6	19.4	16.8	6.8	1.3	0.9
300万円以上	467	270	105	101	54	3	6
	100.0	57.8	22.5	21.6	11.6	0.6	1.3
世帯年収(F15)							
200万円未満	307	178	68	74	32	10	1
	100.0	58.0	22.1	24.1	10.4	3.3	0.3
200~400万円未満	960	560	222	198	87	28	3
	100.0	58.3	23.1	20.6	9.1	2.9	0.3
400~500万円未満	473	264	115	103	47	10	4
	100.0	55.8	24.3	21.8	9.9	2.1	0.8
500~700万円未満	613	343	150	121	70	7	3
	100.0	56.0	24.5	19.7	11.4	1.1	0.5
700~1000万円未満	510	268	141	130	61	9	3
	100.0	52.5	27.6	25.5	12.0	1.8	0.6
1000万円以上	381	193	97	100	49	10	-
	100.0	50.7	25.5	26.2	12.9	2.6	-
震災支援活動を行ったか(問13)							
行った(1、2、3を選択)	1004	428	282	308	136	39	30
	100.0	42.6	28.1	30.7	13.5	3.9	3.0
行っていない(4を選択)	1921	1145	445	336	191	30	38
	100.0	59.6	23.2	17.5	9.9	1.6	2.0
現在のNPOでは震災支援事業は行っていない(5を選択)	1037	588	230	208	98	28	17
	100.0	56.7	22.2	20.1	9.5	2.7	1.6

【全数】

問33 現在のNPO法人活動以前からの社会貢献活動の有無

	総数	自主的に活動 していた	学校や会社 の取り組みで 経験した	活動してい ない	無回答
全体	4165	1353	570	2000	242
	100.0	32.5	13.7	48.0	5.8
性別(F1)					
男性	2049	741	239	1043	26
	100.0	36.2	11.7	50.9	1.3
女性	1909	609	327	944	29
	100.0	31.9	17.1	49.5	1.5
年齢(F2)					
19歳以下	6	-	4	2	-
	100.0	-	66.7	33.3	-
20歳代	224	49	72	103	-
	100.0	21.9	32.1	46.0	-
30歳代	512	130	112	267	3
	100.0	25.4	21.9	52.1	0.6
40歳代	705	183	110	404	8
	100.0	26.0	15.6	57.3	1.1
50歳代	938	357	128	446	7
	100.0	38.1	13.6	47.5	0.7
60歳代	1072	420	105	520	27
	100.0	39.2	9.8	48.5	2.5
70歳以上	494	208	35	241	10
	100.0	42.1	7.1	48.8	2.0
既・未婚(F3)					
既婚	2986	1058	397	1484	47
	100.0	35.4	13.3	49.7	1.6
未婚、離婚、死別	966	289	170	499	8
	100.0	29.9	17.6	51.7	0.8
最終学歴(F4)					
中学・高校	1194	384	157	636	17
	100.0	32.2	13.1	53.3	1.4
専門学校	372	100	85	179	8
	100.0	26.9	22.8	48.1	2.2
短大・高专	500	161	76	259	4
	100.0	32.2	15.2	51.8	0.8
大学・大学院	1882	699	248	910	25
	100.0	37.1	13.2	48.4	1.3
事務局長か、それ以外か					
事務局長	2466	913	267	1170	116
	100.0	37.0	10.8	47.4	4.7
それ以外	1699	440	303	830	126
	100.0	25.9	17.8	48.9	7.4
活動形態(問17)					
正規職員	1790	550	287	917	36
	100.0	30.7	16.0	51.2	2.0
非正規職員	710	233	121	342	14
	100.0	32.8	17.0	48.2	2.0
有償ボランティア	316	138	32	137	9
	100.0	43.7	10.1	43.4	2.8
無償事務局ボランティア	826	303	86	400	37
	100.0	36.7	10.4	48.4	4.5
無償その他ボランティア	311	106	36	163	6
	100.0	34.1	11.6	52.4	1.9
インターン	1	-	1	-	-
	100.0	-	100.0	-	-
活動開始年(問1)					
2011年以降	1362	408	229	672	53
	100.0	30.0	16.8	49.3	3.9
2010年以前	2669	921	333	1281	134
	100.0	34.5	12.5	48.0	5.0
現在のNPOからの年収(F15)					
0円	1107	391	135	548	33
	100.0	35.3	12.2	49.5	3.0
2～50万円未満	529	189	76	256	8
	100.0	35.7	14.4	48.4	1.5
50～100万円未満	306	112	38	152	4
	100.0	36.6	12.4	49.7	1.3
100～200万円未満	680	216	113	344	7
	100.0	31.8	16.6	50.6	1.0
200～300万円未満	691	198	117	364	12
	100.0	28.7	16.9	52.7	1.7
300万円以上	467	169	65	226	7
	100.0	36.2	13.9	48.4	1.5
世帯年収(F15)					
200万円未満	307	102	45	156	4
	100.0	33.2	14.7	50.8	1.3
200～400万円未満	960	302	130	519	9
	100.0	31.5	13.5	54.1	0.9
400～500万円未満	473	148	71	243	11
	100.0	31.3	15.0	51.4	2.3
500～700万円未満	613	193	108	306	6
	100.0	31.5	17.6	49.9	1.0
700～1000万円未満	510	190	77	240	3
	100.0	37.3	15.1	47.1	0.6
1000万円以上	381	157	62	160	2
	100.0	41.2	16.3	42.0	0.5
震災支援活動を行ったか(問13)					
行った(1、2、3を選択)	1004	456	136	379	33
	100.0	45.4	13.5	37.7	3.3
行っていない(4を選択)	1921	543	265	1052	61
	100.0	28.3	13.8	54.8	3.2
現在のNPOでは震災支援事業は行っていない(5を選択)	1037	323	160	526	28
	100.0	31.1	15.4	50.7	2.7

【活動/経験した】

問33付問 これまでに活動していた期間

		総数	1か月未満	1か月以上～ 1か月未満	1年～3年未 満	3年以上	無回答
全体		1923	150	107	324	1336	6
		100.0	7.8	5.6	16.8	69.5	0.3
性別(F1)	男性	980	69	40	133	736	2
		100.0	7.0	4.1	13.6	75.1	0.2
	女性	936	80	67	190	595	4
		100.0	8.5	7.2	20.3	63.6	0.4
年齢(F2)	19歳以下	4	1	-	3	-	-
		100.0	25.0	-	75.0	-	-
	20歳代	121	29	11	37	44	-
		100.0	24.0	9.1	30.6	36.4	-
	30歳代	242	37	28	53	123	1
		100.0	15.3	11.6	21.9	50.8	0.4
	40歳代	293	20	27	62	183	1
		100.0	6.8	9.2	21.2	62.5	0.3
	50歳代	485	33	23	78	351	-
		100.0	6.8	4.7	16.1	72.4	-
	60歳代	525	22	14	64	422	3
		100.0	4.2	2.7	12.2	80.4	0.6
	70歳以上	243	7	4	26	205	1
		100.0	2.9	1.6	10.7	84.4	0.4
既・未婚(F3)	既婚	1455	86	65	227	1073	4
		100.0	5.9	4.5	15.6	73.7	0.3
	未婚、離婚、死別	459	63	42	96	256	2
		100.0	13.7	9.2	20.9	55.8	0.4
最終学歴(F4)	中学・高校	541	34	26	82	396	3
		100.0	6.3	4.8	15.2	73.2	0.6
	専門学校	185	24	16	28	117	-
		100.0	13.0	8.6	15.1	63.2	-
	短大・高专	237	24	21	41	151	-
	100.0	10.1	8.9	17.3	63.7	-	
	大学・大学院	947	68	44	170	662	3
		100.0	7.2	4.6	18.0	69.9	0.3
事務局長か、それ以外か	事務局長	1180	79	49	163	883	6
		100.0	6.7	4.2	13.8	74.8	0.5
	それ以外	743	71	58	161	453	-
		100.0	9.6	7.8	21.7	61.0	-
活動形態(問17)	正規職員	837	90	61	152	532	2
		100.0	10.8	7.3	18.2	63.6	0.2
	非正規職員	354	28	26	81	217	2
		100.0	7.9	7.3	22.9	61.3	0.6
	有償ボランティア	170	2	5	21	141	1
		100.0	1.2	2.9	12.4	82.9	0.6
	無償事務局ボランティア	389	20	11	49	309	-
		100.0	5.1	2.8	12.6	79.4	-
無償その他ボランティア	142	10	3	19	109	1	
	100.0	7.0	2.1	13.4	76.8	0.7	
	インターン	1	-	-	-	1	-
		100.0	-	-	-	100.0	-
活動開始年(問1)	2011年以降	637	74	51	156	354	2
		100.0	11.6	8.0	24.5	55.6	0.3
	2010年以前	1254	75	56	159	960	4
		100.0	6.0	4.5	12.7	76.6	0.3
現在のNPOからの年収(F15)	0円	526	35	21	73	396	1
		100.0	6.7	4.0	13.9	75.3	0.2
	2～50万円未満	265	16	18	42	188	1
		100.0	6.0	6.8	15.8	70.9	0.4
	50～100万円未満	150	9	7	21	112	1
		100.0	6.0	4.7	14.0	74.7	0.7
	100～200万円未満	329	35	15	73	205	1
	100.0	10.6	4.6	22.2	62.3	0.3	
	200～300万円未満	315	34	22	67	191	1
	100.0	10.8	7.0	21.3	60.6	0.3	
	300万円以上	234	15	20	35	164	-
		100.0	6.4	8.5	15.0	70.1	-
世帯年収(F15)	200万円未満	147	13	11	34	89	-
		100.0	8.8	7.5	23.1	60.5	-
	200～400万円未満	432	33	24	76	298	1
		100.0	7.6	5.6	17.6	69.0	0.2
	400～500万円未満	219	24	10	39	146	-
		100.0	11.0	4.6	17.8	66.7	-
	500～700万円未満	301	19	21	58	203	-
	100.0	6.3	7.0	19.3	67.4	-	
	700～1000万円未満	267	15	11	44	197	-
	100.0	5.6	4.1	16.5	73.8	-	
	1000万円以上	219	18	11	39	151	-
		100.0	8.2	5.0	17.8	68.9	-
震災支援活動を行ったか(問13)	行った(1、2、3を選択)	592	39	29	83	441	-
		100.0	6.6	4.9	14.0	74.5	-
	行っていない(4を選択)	808	79	42	146	536	5
		100.0	9.8	5.2	18.1	66.3	0.6
	現在のNPOでは震災支援事業は行っていない(5を選択)	483	32	35	90	326	-
		100.0	6.6	7.2	18.6	67.5	-

【全数】

問34 今後のNPO法人での活動の見通しについて

	総数	可能な限り活動が続けたい	ある一定期間だけ活動を続けたい	他に活動拠点を移したい	活動をやめた	無回答
全体	4165	2768	884	120	152	241
	100.0	66.5	21.2	2.9	3.6	5.8
性別(F1)						
男性	2049	1412	487	50	77	23
	100.0	68.9	23.8	2.4	3.8	1.1
女性	1909	1346	394	69	75	25
	100.0	70.5	20.6	3.6	3.9	1.3
年齢(F2)						
19歳以下	6	2	4	-	-	-
	100.0	33.3	66.7	-	-	-
20歳代	224	133	60	18	12	1
	100.0	59.4	26.8	8.0	5.4	0.4
30歳代	512	373	92	19	22	6
	100.0	72.9	18.0	3.7	4.3	1.2
40歳代	705	531	110	32	25	7
	100.0	75.3	15.6	4.5	3.5	1.0
50歳代	938	701	168	30	27	12
	100.0	74.7	17.9	3.2	2.9	1.3
60歳代	1072	702	293	11	51	15
	100.0	65.5	27.3	1.0	4.8	1.4
70歳以上	494	311	154	9	15	5
	100.0	63.0	31.2	1.8	3.0	1.0
既・未婚(F3)						
既婚	2986	2105	671	71	100	39
	100.0	70.5	22.5	2.4	3.3	1.3
未婚、離婚、死別	966	650	208	48	52	8
	100.0	67.3	21.5	5.0	5.4	0.8
最終学歴(F4)						
中学・高校	1194	838	268	33	43	12
	100.0	70.2	22.4	2.8	3.6	1.0
専門学校	372	269	70	10	14	9
	100.0	72.3	18.8	2.7	3.8	2.4
短大・高専	500	355	103	20	19	3
	100.0	71.0	20.6	4.0	3.8	0.6
大学・大学院	1882	1290	438	56	75	23
	100.0	68.5	23.3	3.0	4.0	1.2
事務局長か、それ以外か						
事務局長	2466	1677	543	48	83	115
	100.0	68.0	22.0	1.9	3.4	4.7
それ以外	1699	1091	341	72	69	126
	100.0	64.2	20.1	4.2	4.1	7.4
活動形態(問17)						
正規職員	1790	1233	389	71	57	40
	100.0	68.9	21.7	4.0	3.2	2.2
非正規職員	710	463	184	23	28	12
	100.0	65.2	25.9	3.2	3.9	1.7
有償ボランティア	316	223	70	6	7	10
	100.0	70.6	22.2	1.9	2.2	3.2
無償事務局ボランティア	826	568	171	17	37	33
	100.0	68.8	20.7	2.1	4.5	4.0
無償その他ボランティア	311	231	54	3	16	7
	100.0	74.3	17.4	1.0	5.1	2.3
インターン	1	-	1	-	-	-
	100.0	-	100.0	-	-	-
活動開始年(問1)						
2011年以降	1362	891	320	52	42	57
	100.0	65.4	23.5	3.8	3.1	4.2
2010年以前	2669	1826	539	67	104	133
	100.0	68.4	20.2	2.5	3.9	5.0
現在のNPOからの年収(F15)						
0円	1107	788	220	22	46	31
	100.0	71.2	19.9	2.0	4.2	2.8
2~50万円未満	529	373	124	11	15	6
	100.0	70.5	23.4	2.1	2.8	1.1
50~100万円未満	306	213	71	6	8	8
	100.0	69.6	23.2	2.0	2.6	2.6
100~200万円未満	680	444	162	36	34	4
	100.0	65.3	23.8	5.3	5.0	0.6
200~300万円未満	691	481	153	24	24	9
	100.0	69.6	22.1	3.5	3.5	1.3
300万円以上	467	347	85	15	13	7
	100.0	74.3	18.2	3.2	2.8	1.5
世帯年収(F15)						
200万円未満	307	200	75	17	12	3
	100.0	65.1	24.4	5.5	3.9	1.0
200~400万円未満	960	673	212	35	31	9
	100.0	70.1	22.1	3.6	3.2	0.9
400~500万円未満	473	324	114	5	22	8
	100.0	68.5	24.1	1.1	4.7	1.7
500~700万円未満	613	428	129	21	28	7
	100.0	69.8	21.0	3.4	4.6	1.1
700~1000万円未満	510	380	105	12	6	7
	100.0	74.5	20.6	2.4	1.2	1.4
1000万円以上	381	273	77	13	14	4
	100.0	71.7	20.2	3.4	3.7	1.0
震災支援活動を行ったか(問13)						
行った(1、2、3を選択)	1004	701	215	25	28	35
	100.0	69.8	21.4	2.5	2.8	3.5
行っていない(4を選択)	1921	1295	431	58	81	56
	100.0	67.4	22.4	3.0	4.2	2.9
現在のNPOでは震災支援事業は行っていない(5を選択)	1037	716	218	37	37	29
	100.0	69.0	21.0	3.6	3.6	2.8

【期間限定で活動を続けたい】

問34付問 現在のNPO法人での活動継続意向期間 西暦

		総数	2014年まで	2015年まで	2016年まで	2017年まで	2018年まで	2019年まで	2020年まで	2020年以降	無回答
全体		884	16	57	59	21	8	5	30	5	683
		100.0	1.8	6.4	6.7	2.4	0.9	0.6	3.4	0.6	77.3
性別(F1)	男性	487	7	25	27	17	4	2	20	4	381
		100.0	1.4	5.1	5.5	3.5	0.8	0.4	4.1	0.8	78.2
	女性	394	9	32	32	4	4	3	10	1	299
		100.0	2.3	8.1	8.1	1.0	1.0	0.8	2.5	0.3	75.9
年齢(F2)	19歳以下	4	-	-	2	-	-	-	-	-	2
		100.0	-	-	50.0	-	-	-	-	-	50.0
	20歳代	60	2	4	2	-	1	-	1	-	50
		100.0	3.3	6.7	3.3	-	1.7	-	1.7	-	83.3
	30歳代	92	4	10	5	1	1	1	1	-	69
		100.0	4.3	10.9	5.4	1.1	1.1	1.1	1.1	-	75.0
	40歳代	110	2	17	8	4	1	-	4	3	71
		100.0	1.8	15.5	7.3	3.6	0.9	-	3.6	2.7	64.5
	50歳代	168	1	10	9	4	1	1	6	-	136
		100.0	0.6	6.0	5.4	2.4	0.6	0.6	3.6	-	81.0
60歳代		293	4	12	19	10	3	3	13	1	228
		100.0	1.4	4.1	6.5	3.4	1.0	1.0	4.4	0.3	77.8
70歳以上		154	3	4	14	2	1	-	5	1	124
		100.0	1.9	2.6	9.1	1.3	0.6	-	3.2	0.6	80.5
既・未婚(F3)	既婚	671	9	42	45	18	5	5	20	4	523
		100.0	1.3	6.3	6.7	2.7	0.7	0.7	3.0	0.6	77.9
	未婚、離婚、死別	208	7	14	14	3	3	-	10	1	156
		100.0	3.4	6.7	6.7	1.4	1.4	-	4.8	0.5	75.0
最終学歴(F4)	中学・高校	268	4	15	13	4	5	-	11	2	214
		100.0	1.5	5.6	4.9	1.5	1.9	-	4.1	0.7	79.9
	専門学校	70	-	2	6	1	-	1	3	-	57
		100.0	-	2.9	8.6	1.4	-	1.4	4.3	-	81.4
	短大・高専	103	3	5	7	2	1	1	1	-	83
		100.0	2.9	4.9	6.8	1.9	1.0	1.0	1.0	-	80.6
大学・大学院		438	9	35	33	13	2	3	15	3	325
		100.0	2.1	8.0	7.5	3.0	0.5	0.7	3.4	0.7	74.2
事務局長か、それ以外か	事務局長	543	4	19	38	15	5	2	22	2	436
		100.0	0.7	3.5	7.0	2.8	0.9	0.4	4.1	0.4	80.3
	それ以外	341	12	38	21	6	3	3	8	3	247
	100.0	3.5	11.1	6.2	1.8	0.9	0.9	2.3	0.9	72.4	
活動形態(問17)	正規職員	389	4	26	23	10	4	2	10	3	307
		100.0	1.0	6.7	5.9	2.6	1.0	0.5	2.6	0.8	78.9
	非正規職員	184	9	23	14	5	3	1	5	-	124
		100.0	4.9	12.5	7.6	2.7	1.6	0.5	2.7	-	67.4
	有償ボランティア	70	1	2	8	1	1	-	1	1	55
		100.0	1.4	2.9	11.4	1.4	1.4	-	1.4	1.4	78.6
	無償事務局ボランティア	171	-	4	11	4	-	1	10	-	141
		100.0	-	2.3	6.4	2.3	-	0.6	5.8	-	82.5
無償その他ボランティア	54	1	2	1	1	-	1	4	1	43	
	100.0	1.9	3.7	1.9	1.9	-	1.9	7.4	1.9	79.6	
インターン	1	1	-	-	-	-	-	-	-	-	
	100.0	100.0	-	-	-	-	-	-	-	-	
活動開始年(問1)	2011年以降	320	11	37	23	8	2	2	8	2	227
		100.0	3.4	11.6	7.2	2.5	0.6	0.6	2.5	0.6	70.9
	2010年以前	539	5	20	34	12	6	3	20	3	436
		100.0	0.9	3.7	6.3	2.2	1.1	0.6	3.7	0.6	80.9
現在のNPOからの年収(F15)	0円	220	4	18	11	5	-	2	10	1	169
		100.0	1.8	8.2	5.0	2.3	-	0.9	4.5	0.5	76.8
	2~50万円未満	124	3	6	13	1	1	-	5	1	94
		100.0	2.4	4.8	10.5	0.8	0.8	-	4.0	0.8	75.8
	50~100万円未満	71	2	2	2	2	1	-	1	-	61
		100.0	2.8	2.8	2.8	2.8	1.4	-	1.4	-	85.9
	100~200万円未満	162	3	10	8	4	4	1	2	2	128
		100.0	1.9	6.2	4.9	2.5	2.5	0.6	1.2	1.2	79.0
200~300万円未満	153	2	13	18	5	-	-	8	-	107	
	100.0	1.3	8.5	11.8	3.3	-	-	5.2	-	69.9	
300万円以上	85	1	4	2	2	1	-	1	1	73	
	100.0	1.2	4.7	2.4	2.4	1.2	-	1.2	1.2	85.9	
世帯年収(F15)	200万円未満	75	6	6	3	-	2	1	3	-	54
		100.0	8.0	8.0	4.0	-	2.7	1.3	4.0	-	72.0
	200~400万円未満	212	5	18	15	4	2	1	8	1	158
		100.0	2.4	8.5	7.1	1.9	0.9	0.5	3.8	0.5	74.5
	400~500万円未満	114	2	11	9	3	1	-	1	1	86
		100.0	1.8	9.6	7.9	2.6	0.9	-	0.9	0.9	75.4
	500~700万円未満	129	2	6	5	2	-	-	3	-	111
		100.0	1.6	4.7	3.9	1.6	-	-	2.3	-	86.0
700~1000万円未満	105	1	9	6	6	1	1	1	1	79	
	100.0	1.0	8.6	5.7	5.7	1.0	1.0	1.0	1.0	75.2	
1000万円以上	77	-	3	11	1	-	-	3	2	57	
	100.0	-	3.9	14.3	1.3	-	-	3.9	2.6	74.0	
震災支援活動を行ったか(問13)	行った(1、2、3を選択)	215	4	16	16	5	2	-	8	-	164
		100.0	1.9	7.4	7.4	2.3	0.9	-	3.7	-	76.3
	行っていない(4を選択)	431	10	20	28	7	6	3	15	4	338
	100.0	2.3	4.6	6.5	1.6	1.4	0.7	3.5	0.9	78.4	
現在のNPOでは震災支援事業は行っていない(5を選択)	218	2	18	11	9	-	2	6	1	169	
	100.0	0.9	8.3	5.0	4.1	-	0.9	2.8	0.5	77.5	

【期間限定で活動を続けたい】

問34付問 現在のNPO法人での活動継続意向期間 西暦(続き)

		総数	平均(年)	中央値	標準偏差
全体		201	2016.74	2016	2.61
性別(F1)	男性	106	2017.12	2016	3.07
	女性	95	2016.32	2016	2.45
年齢(F2)	19歳以下	2	2016.00	2016	0.00
	20歳代	10	2015.80	2015	1.75
	30歳代	23	2015.65	2015	1.43
	40歳代	39	2016.82	2016	3.58
	50歳代	32	2016.66	2016	1.78
	60歳代	65	2017.02	2016	2.05
	70歳以上	30	2017.33	2016	4.96
	既・未婚(F3)	既婚	148	2016.70	2016
未婚、離婚、死別		52	2016.90	2016	3.97
最終学歴(F4)	中学・高校	54	2017.48	2016	4.58
	専門学校	13	2017.08	2016	1.85
	短大・高专	20	2016.00	2016	1.45
	大学・大学院	113	2016.48	2016	1.87
事務局長か、それ以外か	事務局長	107	2017.01	2016	1.61
	それ以外	94	2016.44	2015	3.64
活動形態(問17)	正規職員	82	2017.02	2016	3.84
	非正規職員	60	2015.88	2015	1.37
	有償ボランティア	15	2016.53	2016	1.77
	無償事務局ボランティア	30	2017.43	2017	1.92
	無償その他ボランティア	11	2018.09	2019	2.83
	インターン	1	2014.00	2014	-
活動開始年(問1)	2011年以降	93	2016.03	2015	1.56
	2010年以前	103	2017.33	2016	3.56
現在のNPOからの年収(F15)	0円	51	2016.63	2016	2.10
	2~50万円未満	30	2016.53	2016	2.03
	50~100万円未満	10	2016.20	2016	1.75
	100~200万円未満	34	2017.03	2016	3.73
	200~300万円未満	46	2016.43	2016	1.63
	300万円以上	12	2018.33	2016	7.62
世帯年収(F15)	200万円未満	21	2016.05	2015	2.00
	200~400万円未満	54	2016.44	2016	2.01
	400~500万円未満	28	2016.46	2016	3.74
	500~700万円未満	18	2016.22	2016	1.93
	700~1000万円未満	26	2016.42	2016	1.74
	1000万円以上	20	2018.05	2016	5.93
震災支援活動を行ったか(問13)	行った(1、2、3を選択)	51	2016.33	2016	1.56
	行っていない(4を選択)	93	2017.15	2016	3.78
	現在のNPOでは震災支援事業は行っていない(5を選択)	49	2016.49	2016	1.85

【期間限定で活動を続けたい】

問34付問 現在のNPO法人での活動継続意向年齢

		総数	59歳頃まで	60歳～64歳頃まで	65歳～69歳頃まで	70歳～74歳頃まで	75歳～79歳頃まで	80歳以降まで	無回答
全体		884	177	80	133	132	86	63	213
		100.0	20.0	9.0	15.0	14.9	9.7	7.1	24.1
性別(F1)	男性	487	72	24	72	90	68	50	111
		100.0	14.8	4.9	14.8	18.5	14.0	10.3	22.8
	女性	394	105	56	58	42	18	13	102
		100.0	26.6	14.2	14.7	10.7	4.6	3.3	25.9
年齢(F2)	19歳以下	4	2	-	-	-	-	-	2
		100.0	50.0	-	-	-	-	-	50.0
	20歳代	60	48	-	-	1	-	-	11
		100.0	80.0	-	-	1.7	-	-	18.3
	30歳代	92	60	2	4	-	1	1	24
		100.0	65.2	2.2	4.3	-	1.1	1.1	26.1
	40歳代	110	47	13	5	4	-	1	40
		100.0	42.7	11.8	4.5	3.6	-	0.9	36.4
	50歳代	168	20	56	41	11	4	1	35
		100.0	11.9	33.3	24.4	6.5	2.4	0.6	20.8
	60歳代	293	-	9	81	105	24	6	68
		100.0	-	3.1	27.6	35.8	8.2	2.0	23.2
	70歳以上	154	-	-	-	10	57	54	33
		100.0	-	-	-	6.5	37.0	35.1	21.4
既・未婚(F3)	既婚	671	87	73	109	110	80	56	156
		100.0	13.0	10.9	16.2	16.4	11.9	8.3	23.2
	未婚、離婚、死別	208	90	7	22	21	5	7	56
		100.0	43.3	3.4	10.6	10.1	2.4	3.4	26.9
最終学歴(F4)	中学・高校	268	34	23	49	43	36	25	58
		100.0	12.7	8.6	18.3	16.0	13.4	9.3	21.6
	専門学校	70	27	10	7	6	5	1	14
		100.0	38.6	14.3	10.0	8.6	7.1	1.4	20.0
	短大・高专	103	23	18	22	13	5	-	22
		100.0	22.3	17.5	21.4	12.6	4.9	-	21.4
	大学・大学院	438	93	29	52	70	40	36	118
		100.0	21.2	6.6	11.9	16.0	9.1	8.2	26.9
事務局長か、それ以外か	事務局長	543	38	41	97	112	77	61	117
		100.0	7.0	7.6	17.9	20.6	14.2	11.2	21.5
	それ以外	341	139	39	36	20	9	2	96
	100.0	40.8	11.4	10.6	5.9	2.6	0.6	28.2	
活動形態(問17)	正規職員	389	105	44	72	49	18	14	87
		100.0	27.0	11.3	18.5	12.6	4.6	3.6	22.4
	非正規職員	184	51	17	26	19	8	1	62
		100.0	27.7	9.2	14.1	10.3	4.3	0.5	33.7
	有償ボランティア	70	8	4	9	13	11	9	16
		100.0	11.4	5.7	12.9	18.6	15.7	12.9	22.9
	無償事務局ボランティア	171	7	12	19	38	36	27	32
		100.0	4.1	7.0	11.1	22.2	21.1	15.8	18.7
	無償その他ボランティア	54	6	2	4	9	10	10	13
		100.0	11.1	3.7	7.4	16.7	18.5	18.5	24.1
	インターン	1	-	-	-	-	-	-	1
		100.0	-	-	-	-	-	-	100.0
活動開始年(問1)	2011年以降	320	102	20	48	33	15	4	98
		100.0	31.9	6.3	15.0	10.3	4.7	1.3	30.6
	2010年以前	539	71	59	80	96	67	56	110
	100.0	13.2	10.9	14.8	17.8	12.4	10.4	20.4	
現在のNPOからの年収(F15)	0円	220	25	13	24	37	35	33	53
		100.0	11.4	5.9	10.9	16.8	15.9	15.0	24.1
	2～50万円未満	124	23	7	12	24	16	11	31
		100.0	18.5	5.6	9.7	19.4	12.9	8.9	25.0
	50～100万円未満	71	16	7	14	10	10	3	11
		100.0	22.5	9.9	19.7	14.1	14.1	4.2	15.5
	100～200万円未満	162	42	22	29	25	4	3	37
	100.0	25.9	13.6	17.9	15.4	2.5	1.9	22.8	
	200～300万円未満	153	46	17	23	13	5	3	46
		100.0	30.1	11.1	15.0	8.5	3.3	2.0	30.1
	300万円以上	85	21	7	23	12	5	3	14
		100.0	24.7	8.2	27.1	14.1	5.9	3.5	16.5
世帯年収(F15)	200万円未満	75	25	8	5	10	3	2	22
		100.0	33.3	10.7	6.7	13.3	4.0	2.7	29.3
	200～400万円未満	212	58	11	32	31	10	14	56
		100.0	27.4	5.2	15.1	14.6	4.7	6.6	26.4
	400～500万円未満	114	19	8	17	17	17	7	29
		100.0	16.7	7.0	14.9	14.9	14.9	6.1	25.4
	500～700万円未満	129	27	11	28	19	15	10	19
	100.0	20.9	8.5	21.7	14.7	11.6	7.8	14.7	
	700～1000万円未満	105	25	12	20	10	8	3	27
		100.0	23.8	11.4	19.0	9.5	7.6	2.9	25.7
	1000万円以上	77	14	14	9	10	4	4	22
		100.0	18.2	18.2	11.7	13.0	5.2	5.2	28.6
震災支援活動を行ったか(問13)	行った(1、2、3を選択)	215	40	16	30	30	28	14	57
		100.0	18.6	7.4	14.0	14.0	13.0	6.5	26.5
	行っていない(4を選択)	431	91	42	69	58	36	36	99
	100.0	21.1	9.7	16.0	13.5	8.4	8.4	23.0	
	現在のNPOでは震災支援事業は行っていない(5を選択)	218	45	21	34	39	21	9	49
		100.0	20.6	9.6	15.6	17.9	9.6	4.1	22.5

【期間限定で活動を続けたい】

問34付問 現在のNPO法人での活動継続意向年齢(続き)

		総数	平均(歳)	中央値	標準偏差
全体		671	62.21	65	15.13
性別(F1)	男性	376	64.96	70	15.72
	女性	292	58.64	60	13.64
年齢(F2)	19歳以下	2	22.00	22	0.00
	20歳代	49	30.16	30	7.30
	30歳代	68	41.88	40	10.45
	40歳代	70	54.50	53	8.49
	50歳代	133	62.47	60	4.88
	60歳代	225	69.19	70	4.43
	70歳以上	121	78.36	77	4.72
	既・未婚(F3)	既婚	515	66.03	67
未婚、離婚、死別		152	49.11	42	18.83
最終学歴(F4)	中学・高校	210	66.13	69	12.14
	専門学校	56	55.82	60	14.59
	短大・高专	81	59.56	64	12.38
	大学・大学院	320	61.33	65	16.97
事務局長か、それ以外か	事務局長	426	68.82	70	10.11
	それ以外	245	50.71	55	15.56
活動形態(問17)	正規職員	302	58.34	65	14.57
	非正規職員	122	56.49	60	15.09
	有償ボランティア	54	67.61	70	14.41
	無償事務局ボランティア	139	71.08	70	10.28
	無償その他ボランティア	41	67.61	72	17.70
	インターン	-	-	-	-
	活動開始年(問1)	2011年以降	222	54.02	60
	2010年以前	429	66.35	70	11.97
現在のNPOからの年収(F15)	0円	167	67.28	70	15.43
	2~50万円未満	93	63.51	70	16.09
	50~100万円未満	60	62.68	65	12.90
	100~200万円未満	125	57.89	64	14.57
	200~300万円未満	107	56.18	60	14.29
	300万円以上	71	60.56	65	13.86
	世帯年収(F15)	200万円未満	53	52.04	60
200~400万円未満		156	59.24	65	15.95
400~500万円未満		85	63.56	68	15.24
500~700万円未満		110	62.78	65	14.07
700~1000万円未満		78	60.29	65	13.11
1000万円以上		55	61.56	63	14.09
震災支援活動を行ったか(問13)		行った(1、2、3を選択)	158	62.27	65
	行っていない(4を選択)	332	62.17	65	15.19
	現在のNPOでは震災支援事業は行っていない(5を選択)	169	61.47	65	14.48

【全数】

問35 満足度(a)現在のNPO法人での活動

		総数	満足している	まあ満足している	やや不満である	不満である	無回答	満足している(計)	不満である(計)
全体		4165	1039	2180	519	184	243	3219	703
		100.0	24.9	52.3	12.5	4.4	5.8	77.3	16.9
性別(F1)	男性	2049	602	1054	262	103	28	1656	365
		100.0	29.4	51.4	12.8	5.0	1.4	80.8	17.8
	女性	1909	434	1120	255	80	20	1554	335
		100.0	22.7	58.7	13.4	4.2	1.0	81.4	17.5
年齢(F2)	19歳以下	6	3	3	-	-	-	6	-
		100.0	50.0	50.0	-	-	-	100.0	-
	20歳代	224	49	118	39	18	-	167	57
		100.0	21.9	52.7	17.4	8.0	-	74.6	25.4
	30歳代	512	121	278	79	31	3	399	110
		100.0	23.6	54.3	15.4	6.1	0.6	77.9	21.5
	40歳代	705	153	394	104	44	10	547	148
		100.0	21.7	55.9	14.8	6.2	1.4	77.6	21.0
	50歳代	938	232	526	133	41	6	758	174
		100.0	24.7	56.1	14.2	4.4	0.6	80.8	18.6
	60歳代	1072	296	610	113	33	20	906	146
		100.0	27.6	56.9	10.5	3.1	1.9	84.5	13.6
	70歳以上	494	179	243	47	16	9	422	63
		100.0	36.2	49.2	9.5	3.2	1.8	85.4	12.8
既・未婚(F3)	既婚	2986	819	1643	366	117	41	2462	483
		100.0	27.4	55.0	12.3	3.9	1.4	82.5	16.2
	未婚、離婚、死別	966	215	529	150	65	7	744	215
		100.0	22.3	54.8	15.5	6.7	0.7	77.0	22.3
最終学歴(F4)	中学・高校	1194	315	643	160	60	16	958	220
		100.0	26.4	53.9	13.4	5.0	1.3	80.2	18.4
	専門学校	372	84	218	47	16	7	302	63
		100.0	22.6	58.6	12.6	4.3	1.9	81.2	16.9
	短大・高专	500	128	294	58	20	-	422	78
	100.0	25.6	58.8	11.6	4.0	-	84.4	15.6	
	大学・大学院	1882	506	1016	250	86	24	1522	336
		100.0	26.9	54.0	13.3	4.6	1.3	80.9	17.9
事務局長か、それ以外か	事務局長	2466	712	1260	285	93	116	1972	378
		100.0	28.9	51.1	11.6	3.8	4.7	80.0	15.3
	それ以外	1699	327	920	234	91	127	1247	325
		100.0	19.2	54.1	13.8	5.4	7.5	73.4	19.1
活動形態(問17)	正規職員	1790	478	966	223	85	38	1444	308
		100.0	26.7	54.0	12.5	4.7	2.1	80.7	17.2
	非正規職員	710	141	427	101	26	15	568	127
		100.0	19.9	60.1	14.2	3.7	2.1	80.0	17.9
	有償ボランティア	316	107	158	32	9	10	265	41
		100.0	33.9	50.0	10.1	2.8	3.2	83.9	13.0
	無償事務局ボランティア	826	199	430	119	47	31	629	166
	100.0	24.1	52.1	14.4	5.7	3.8	76.2	20.1	
	無償その他ボランティア	311	95	157	38	12	9	252	50
		100.0	30.5	50.5	12.2	3.9	2.9	81.0	16.1
	インターン	1	-	1	-	-	-	1	-
		100.0	-	100.0	-	-	-	100.0	-
活動開始年(問1)	2011年以降	1362	311	721	200	76	54	1032	276
		100.0	22.8	52.9	14.7	5.6	4.0	75.8	20.3
	2010年以前	2669	702	1418	311	105	133	2120	416
		100.0	26.3	53.1	11.7	3.9	5.0	79.4	15.6
現在のNPOからの年収(F15)	0円	1107	291	573	159	56	28	864	215
		100.0	26.3	51.8	14.4	5.1	2.5	78.0	19.4
	2~50万円未満	529	138	298	67	18	8	436	85
		100.0	26.1	56.3	12.7	3.4	1.5	82.4	16.1
	50~100万円未満	306	69	189	34	8	6	258	42
		100.0	22.5	61.8	11.1	2.6	2.0	84.3	13.7
	100~200万円未満	680	154	387	97	35	7	541	132
	100.0	22.6	56.9	14.3	5.1	1.0	79.6	19.4	
	200~300万円未満	691	155	383	107	36	10	538	143
		100.0	22.4	55.4	15.5	5.2	1.4	77.9	20.7
	300万円以上	467	168	239	37	18	5	407	55
		100.0	36.0	51.2	7.9	3.9	1.1	87.2	11.8
世帯年収(F15)	200万円未満	307	60	173	42	28	4	233	70
		100.0	19.5	56.4	13.7	9.1	1.3	75.9	22.8
	200~400万円未満	960	236	530	135	50	9	766	185
		100.0	24.6	55.2	14.1	5.2	0.9	79.8	19.3
	400~500万円未満	473	114	273	63	14	9	387	77
		100.0	24.1	57.7	13.3	3.0	1.9	81.8	16.3
	500~700万円未満	613	159	345	74	27	8	504	101
	100.0	25.9	56.3	12.1	4.4	1.3	82.2	16.5	
	700~1000万円未満	510	136	293	65	11	5	429	76
		100.0	26.7	57.5	12.7	2.2	1.0	84.1	14.9
	1000万円以上	381	110	192	57	16	6	302	73
		100.0	28.9	50.4	15.0	4.2	1.6	79.3	19.2
震災支援活動を行ったか(問13)	行った(1、2、3を選択)	1004	285	513	132	41	33	798	173
		100.0	28.4	51.1	13.1	4.1	3.3	79.5	17.2
	行っていない(4を選択)	1921	482	1041	237	97	64	1523	334
		100.0	25.1	54.2	12.3	5.0	3.3	79.3	17.4
	現在のNPOでは震災支援事業は行っていない(5を選択)	1037	240	587	140	43	27	827	183
		100.0	23.1	56.6	13.5	4.1	2.6	79.7	17.6

【全数】

問35 満足度(b)NPO法人以外の仕事

		総数	満足している	まあ満足している	やや不満である	不満である	該当しない	無回答	満足している(計)	不満である(計)
全体		4165	492	1246	290	69	1679	389	1738	359
		100.0	11.8	29.9	7.0	1.7	40.3	9.3	41.7	8.6
性別(F1)	男性	2049	316	653	148	44	785	103	969	192
		100.0	15.4	31.9	7.2	2.1	38.3	5.0	47.3	9.4
	女性	1909	174	592	142	24	888	89	766	166
		100.0	9.1	31.0	7.4	1.3	46.5	4.7	40.1	8.7
年齢(F2)	19歳以下	6	1	3	1	-	1	-	4	1
		100.0	16.7	50.0	16.7	-	16.7	-	66.7	16.7
	20歳代	224	18	53	21	5	126	1	71	26
		100.0	8.0	23.7	9.4	2.2	56.3	0.4	31.7	11.6
	30歳代	512	58	137	38	15	249	15	195	53
		100.0	11.3	26.8	7.4	2.9	48.6	2.9	38.1	10.4
	40歳代	705	89	207	68	18	302	21	296	86
		100.0	12.6	29.4	9.6	2.6	42.8	3.0	42.0	12.2
	50歳代	938	129	317	94	12	350	36	446	106
		100.0	13.8	33.8	10.0	1.3	37.3	3.8	47.5	11.3
60歳代		1072	128	374	49	13	439	69	502	62
		100.0	11.9	34.9	4.6	1.2	41.0	6.4	46.8	5.8
70歳以上	494	65	152	19	5	205	48	217	24	
	100.0	13.2	30.8	3.8	1.0	41.5	9.7	43.9	4.9	
既・未婚(F3)	既婚	2986	387	983	203	45	1222	146	1370	248
		100.0	13.0	32.9	6.8	1.5	40.9	4.9	45.9	8.3
	未婚、離婚、死別	966	102	261	86	22	450	45	363	108
		100.0	10.6	27.0	8.9	2.3	46.6	4.7	37.6	11.2
最終学歴(F4)	中学・高校	1194	134	351	86	20	530	73	485	106
		100.0	11.2	29.4	7.2	1.7	44.4	6.1	40.6	8.9
	専門学校	372	46	114	29	7	156	20	160	36
		100.0	12.4	30.6	7.8	1.9	41.9	5.4	43.0	9.7
	短大・高专	500	38	172	30	8	236	16	210	38
	100.0	7.6	34.4	6.0	1.6	47.2	3.2	42.0	7.6	
大学・大学院		1882	269	602	145	33	748	85	871	178
		100.0	14.3	32.0	7.7	1.8	39.7	4.5	46.3	9.5
事務局長か、それ以外か	事務局長	2466	349	758	165	45	887	262	1107	210
		100.0	14.2	30.7	6.7	1.8	36.0	10.6	44.9	8.5
	それ以外	1699	143	488	125	24	792	127	631	149
	100.0	8.4	28.7	7.4	1.4	46.6	7.5	37.1	8.8	
活動形態(問17)	正規職員	1790	132	409	113	19	999	118	541	132
		100.0	7.4	22.8	6.3	1.1	55.8	6.6	30.2	7.4
	非正規職員	710	53	239	54	14	320	30	292	68
		100.0	7.5	33.7	7.6	2.0	45.1	4.2	41.1	9.6
	有償ボランティア	316	56	114	26	6	98	16	170	32
		100.0	17.7	36.1	8.2	1.9	31.0	5.1	53.8	10.1
	無償事務局ボランティア	826	177	331	68	26	166	58	508	94
	100.0	21.4	40.1	8.2	3.1	20.1	7.0	61.5	11.4	
無償その他ボランティア		311	63	126	24	2	79	17	189	26
		100.0	20.3	40.5	7.7	0.6	25.4	5.5	60.8	8.4
インターン	1	-	1	-	-	-	-	1	-	
	100.0	-	100.0	-	-	-	-	100.0	-	
活動開始年(問1)	2011年以降	1362	153	423	112	27	557	90	576	139
		100.0	11.2	31.1	8.2	2.0	40.9	6.6	42.3	10.2
	2010年以前	2669	324	803	173	41	1092	236	1127	214
	100.0	12.1	30.1	6.5	1.5	40.9	8.8	42.2	8.0	
現在のNPOからの年収(F15)	0円	1107	233	436	86	34	260	58	669	120
		100.0	21.0	39.4	7.8	3.1	23.5	5.2	60.4	10.8
	2~50万円未満	529	66	199	48	5	189	22	265	53
		100.0	12.5	37.6	9.1	0.9	35.7	4.2	50.1	10.0
	50~100万円未満	306	27	111	19	5	129	15	138	24
		100.0	8.8	36.3	6.2	1.6	42.2	4.9	45.1	7.8
	100~200万円未満	680	50	197	52	6	345	30	247	58
	100.0	7.4	29.0	7.6	0.9	50.7	4.4	36.3	8.5	
200~300万円未満	691	39	146	46	9	417	34	185	55	
	100.0	5.6	21.1	6.7	1.3	60.3	4.9	26.8	8.0	
300万円以上	467	44	98	20	7	270	28	142	27	
	100.0	9.4	21.0	4.3	1.5	57.8	6.0	30.4	5.8	
世帯年収(F15)	200万円未満	307	39	90	33	11	127	7	129	44
		100.0	12.7	29.3	10.7	3.6	41.4	2.3	42.0	14.3
	200~400万円未満	960	88	285	73	12	472	30	373	85
		100.0	9.2	29.7	7.6	1.3	49.2	3.1	38.9	8.9
	400~500万円未満	473	56	158	35	9	192	23	214	44
		100.0	11.8	33.4	7.4	1.9	40.6	4.9	45.2	9.3
	500~700万円未満	613	60	206	46	10	275	16	266	56
	100.0	9.8	33.6	7.5	1.6	44.9	2.6	43.4	9.1	
700~1000万円未満	510	64	183	28	8	218	9	247	36	
	100.0	12.5	35.9	5.5	1.6	42.7	1.8	48.4	7.1	
1000万円以上	381	86	127	26	6	125	11	213	32	
	100.0	22.6	33.3	6.8	1.6	32.8	2.9	55.9	8.4	
震災支援活動を行ったか(問13)	行った(1、2、3を選択)	1004	126	313	75	18	399	73	439	93
		100.0	12.5	31.2	7.5	1.8	39.7	7.3	43.7	9.3
	行っていない(4を選択)	1921	229	589	135	36	796	136	818	171
	100.0	11.9	30.7	7.0	1.9	41.4	7.1	42.6	8.9	
現在のNPOでは震災支援事業は行っていない(5を選択)	1037	123	315	76	13	456	54	438	89	
	100.0	11.9	30.4	7.3	1.3	44.0	5.2	42.2	8.6	

【全数】

問35 満足度(c)住んでいる地域

		総数	満足している	まあ満足している	やや不満である	不満である	無回答	満足している(計)	不満である(計)
全体		4165	1196	2129	393	128	319	3325	521
		100.0	28.7	51.1	9.4	3.1	7.7	79.8	12.5
性別(F1)	男性	2049	636	1087	190	65	71	1723	255
		100.0	31.0	53.1	9.3	3.2	3.5	84.1	12.4
	女性	1909	553	1039	203	63	51	1592	266
		100.0	29.0	54.4	10.6	3.3	2.7	83.4	13.9
年齢(F2)	19歳以下	6	4	2	-	-	-	6	-
		100.0	66.7	33.3	-	-	-	100.0	-
	20歳代	224	80	100	33	9	2	180	42
		100.0	35.7	44.6	14.7	4.0	0.9	80.4	18.8
	30歳代	512	163	257	61	25	6	420	86
		100.0	31.8	50.2	11.9	4.9	1.2	82.0	16.8
	40歳代	705	212	369	77	33	14	581	110
		100.0	30.1	52.3	10.9	4.7	2.0	82.4	15.6
	50歳代	938	253	520	114	32	19	773	146
		100.0	27.0	55.4	12.2	3.4	2.0	82.4	15.6
	60歳代	1072	316	609	76	18	53	925	94
		100.0	29.5	56.8	7.1	1.7	4.9	86.3	8.8
	70歳以上	494	160	263	32	11	28	423	43
		100.0	32.4	53.2	6.5	2.2	5.7	85.6	8.7
既・未婚(F3)	既婚	2986	906	1613	288	84	95	2519	372
		100.0	30.3	54.0	9.6	2.8	3.2	84.4	12.5
	未婚・離婚・死別	966	283	508	104	44	27	791	148
		100.0	29.3	52.6	10.8	4.6	2.8	81.9	15.3
最終学歴(F4)	中学・高校	1194	369	631	111	35	48	1000	146
		100.0	30.9	52.8	9.3	2.9	4.0	83.8	12.2
	専門学校	372	91	212	44	13	12	303	57
		100.0	24.5	57.0	11.8	3.5	3.2	81.5	15.3
	短大・高専	500	133	282	53	23	9	415	76
	100.0	26.6	56.4	10.6	4.6	1.8	83.0	15.2	
	大学・大学院	1882	594	994	184	57	53	1588	241
		100.0	31.6	52.8	9.8	3.0	2.8	84.4	12.8
事務局長か、それ以外か	事務局長	2466	729	1252	230	63	192	1981	293
		100.0	29.6	50.8	9.3	2.6	7.8	80.3	11.9
	それ以外	1699	467	877	163	65	127	1344	228
		100.0	27.5	51.6	9.6	3.8	7.5	79.1	13.4
活動形態(問17)	正規職員	1790	496	961	189	68	76	1457	257
		100.0	27.7	53.7	10.6	3.8	4.2	81.4	14.4
	非正規職員	710	197	413	58	20	22	610	78
		100.0	27.7	58.2	8.2	2.8	3.1	85.9	11.0
	有償ボランティア	316	91	169	31	11	14	260	42
		100.0	28.8	53.5	9.8	3.5	4.4	82.3	13.3
	無償事務局ボランティア	826	276	392	92	22	44	668	114
	100.0	33.4	47.5	11.1	2.7	5.3	80.9	13.8	
	無償その他ボランティア	311	114	160	19	4	14	274	23
		100.0	36.7	51.4	6.1	1.3	4.5	88.1	7.4
	インターン	1	1	-	-	-	-	1	-
		100.0	100.0	-	-	-	-	100.0	-
活動開始年(問1)	2011年以降	1362	421	685	133	47	76	1106	180
		100.0	30.9	50.3	9.8	3.5	5.6	81.2	13.2
	2010年以前	2669	750	1404	253	78	184	2154	331
		100.0	28.1	52.6	9.5	2.9	6.9	80.7	12.4
現在のNPOからの年収(F15)	0円	1107	391	530	107	30	49	921	137
		100.0	35.3	47.9	9.7	2.7	4.4	83.2	12.4
	2~50万円未満	529	142	299	56	17	15	441	73
		100.0	26.8	56.5	10.6	3.2	2.8	83.4	13.8
	50~100万円未満	306	87	179	25	6	9	266	31
		100.0	28.4	58.5	8.2	2.0	2.9	86.9	10.1
	100~200万円未満	680	193	373	66	32	16	566	98
	100.0	28.4	54.9	9.7	4.7	2.4	83.2	14.4	
	200~300万円未満	691	194	386	70	18	23	580	88
	100.0	28.1	55.9	10.1	2.6	3.3	83.9	12.7	
	300万円以上	467	122	256	52	23	14	378	75
		100.0	26.1	54.8	11.1	4.9	3.0	80.9	16.1
世帯年収(F15)	200万円未満	307	89	163	29	20	6	252	49
		100.0	29.0	53.1	9.4	6.5	2.0	82.1	16.0
	200~400万円未満	960	281	524	107	34	14	805	141
		100.0	29.3	54.6	11.1	3.5	1.5	83.9	14.7
	400~500万円未満	473	140	266	41	8	18	406	49
		100.0	29.6	56.2	8.7	1.7	3.8	85.8	10.4
	500~700万円未満	613	186	324	65	26	12	510	91
	100.0	30.3	52.9	10.6	4.2	2.0	83.2	14.8	
	700~1000万円未満	510	159	286	48	11	6	445	59
		100.0	31.2	56.1	9.4	2.2	1.2	87.3	11.6
	1000万円以上	381	125	192	43	12	9	317	55
		100.0	32.8	50.4	11.3	3.1	2.4	83.2	14.4
震災支援活動を行ったか(問13)	行った(1、2、3を選択)	1004	283	512	119	38	52	795	157
		100.0	28.2	51.0	11.9	3.8	5.2	79.2	15.6
	行っていない(4を選択)	1921	592	995	175	60	99	1587	235
		100.0	30.8	51.8	9.1	3.1	5.2	82.6	12.2
	現在のNPOでは震災支援事業は行っていない(5を選択)	1037	290	577	99	26	45	867	125
		100.0	28.0	55.6	9.5	2.5	4.3	83.6	12.1

【全数】

問35 満足度(d)生活全体

		総数	満足している	まあ満足している	やや不満である	不満である	無回答	満足している(計)	不満である(計)
全体		4165	870	2320	533	127	315	3190	660
		100.0	20.9	55.7	12.8	3.0	7.6	76.6	15.8
性別(F1)	男性	2049	476	1180	252	74	67	1656	326
		100.0	23.2	57.6	12.3	3.6	3.3	80.8	15.9
	女性	1909	391	1135	280	52	51	1526	332
		100.0	20.5	59.5	14.7	2.7	2.7	79.9	17.4
年齢(F2)	19歳以下	6	4	2	-	-	-	6	-
		100.0	66.7	33.3	-	-	-	100.0	-
	20歳代	224	33	119	54	16	2	152	70
		100.0	14.7	53.1	24.1	7.1	0.9	67.9	31.3
	30歳代	512	90	283	106	26	7	373	132
		100.0	17.6	55.3	20.7	5.1	1.4	72.9	25.8
	40歳代	705	139	407	116	31	12	546	147
		100.0	19.7	57.7	16.5	4.4	1.7	77.4	20.9
	50歳代	938	186	544	159	32	17	730	191
		100.0	19.8	58.0	17.0	3.4	1.8	77.8	20.4
	60歳代	1072	267	662	75	14	54	929	89
		100.0	24.9	61.8	7.0	1.3	5.0	86.7	8.3
	70歳以上	494	145	295	20	7	27	440	27
		100.0	29.4	59.7	4.0	1.4	5.5	89.1	5.5
既・未婚(F3)	既婚	2986	715	1779	319	81	92	2494	400
		100.0	23.9	59.6	10.7	2.7	3.1	83.5	13.4
	未婚・離婚・死別	966	150	532	212	45	27	682	257
		100.0	15.5	55.1	21.9	4.7	2.8	70.6	26.6
最終学歴(F4)	中学・高校	1194	261	704	146	36	47	965	182
		100.0	21.9	59.0	12.2	3.0	3.9	80.8	15.2
	専門学校	372	76	206	60	18	12	282	78
		100.0	20.4	55.4	16.1	4.8	3.2	75.8	21.0
	短大・高专	500	100	299	76	14	11	399	90
		100.0	20.0	59.8	15.2	2.8	2.2	79.8	18.0
	大学・大学院	1882	427	1099	250	58	48	1526	308
		100.0	22.7	58.4	13.3	3.1	2.6	81.1	16.4
事務局長か、それ以外か	事務局長	2466	576	1379	271	52	188	1955	323
		100.0	23.4	55.9	11.0	2.1	7.6	79.3	13.1
	それ以外	1699	294	941	262	75	127	1235	337
		100.0	17.3	55.4	15.4	4.4	7.5	72.7	19.8
活動形態(問17)	正規職員	1790	307	1048	290	71	74	1355	361
		100.0	17.2	58.5	16.2	4.0	4.1	75.7	20.2
	非正規職員	710	140	430	96	22	22	570	118
		100.0	19.7	60.6	13.5	3.1	3.1	80.3	16.6
	有償ボランティア	316	90	168	36	9	13	258	45
		100.0	28.5	53.2	11.4	2.8	4.1	81.6	14.2
	無償事務局ボランティア	826	215	457	87	21	46	672	108
		100.0	26.0	55.3	10.5	2.5	5.6	81.4	13.1
無償その他ボランティア	311	100	179	18	2	12	279	20	
	100.0	32.2	57.6	5.8	0.6	3.9	89.7	6.4	
	インターン	1	-	1	-	-	-	1	-
		100.0	-	100.0	-	-	-	100.0	-
活動開始年(問1)	2011年以降	1362	269	743	212	62	76	1012	274
		100.0	19.8	54.6	15.6	4.6	5.6	74.3	20.1
	2010年以前	2669	585	1528	313	63	180	2113	376
		100.0	21.9	57.2	11.7	2.4	6.7	79.2	14.1
現在のNPOからの年収(F15)	0円	1107	304	612	115	29	47	916	144
		100.0	27.5	55.3	10.4	2.6	4.2	82.7	13.0
	2~50万円未満	529	125	315	60	14	15	440	74
		100.0	23.6	59.5	11.3	2.6	2.8	83.2	14.0
	50~100万円未満	306	67	190	33	7	9	257	40
		100.0	21.9	62.1	10.8	2.3	2.9	84.0	13.1
	100~200万円未満	680	122	384	124	34	16	506	158
		100.0	17.9	56.5	18.2	5.0	2.4	74.4	23.2
200~300万円未満	691	103	422	119	24	23	525	143	
	100.0	14.9	61.1	17.2	3.5	3.3	76.0	20.7	
	300万円以上	467	90	286	64	15	12	376	79
		100.0	19.3	61.2	13.7	3.2	2.6	80.5	16.9
世帯年収(F15)	200万円未満	307	47	173	56	26	5	220	82
		100.0	15.3	56.4	18.2	8.5	1.6	71.7	26.7
	200~400万円未満	960	147	587	171	39	16	734	210
		100.0	15.3	61.1	17.8	4.1	1.7	76.5	21.9
	400~500万円未満	473	112	270	67	7	17	382	74
		100.0	23.7	57.1	14.2	1.5	3.6	80.8	15.6
	500~700万円未満	613	127	386	69	19	12	513	88
		100.0	20.7	63.0	11.3	3.1	2.0	83.7	14.4
700~1000万円未満	510	131	310	50	13	6	441	63	
	100.0	25.7	60.8	9.8	2.5	1.2	86.5	12.4	
	1000万円以上	381	126	212	27	8	8	338	35
		100.0	33.1	55.6	7.1	2.1	2.1	88.7	9.2
震災支援活動を行ったか(問13)	行った(1、2、3を選択)	1004	202	559	147	45	51	761	192
		100.0	20.1	55.7	14.6	4.5	5.1	75.8	19.1
	行っていない(4を選択)	1921	439	1083	251	50	98	1522	301
		100.0	22.9	56.4	13.1	2.6	5.1	79.2	15.7
	現在のNPOでは震災支援事業は行っていない(5を選択)	1037	202	630	130	31	44	832	161
		100.0	19.5	60.8	12.5	3.0	4.2	80.2	15.5

【全数】
F1 性別

		総数	男性	女性	無回答
全体		4165	2049	1909	207
		100.0	49.2	45.8	5.0
性別(F1)	男性	2049	2049	-	-
		100.0	100.0	-	-
	女性	1909	-	1909	-
		100.0	-	100.0	-
年齢(F2)	19歳以下	6	4	2	-
		100.0	66.7	33.3	-
	20歳代	224	105	119	-
		100.0	46.9	53.1	-
	30歳代	512	243	269	-
		100.0	47.5	52.5	-
	40歳代	705	257	448	-
		100.0	36.5	63.5	-
	50歳代	938	370	568	-
	100.0	39.4	60.6	-	
60歳代	1072	679	392	1	
	100.0	63.3	36.6	0.1	
	70歳以上	494	385	108	1
	100.0	77.9	21.9	0.2	
既・未婚(F3)	既婚	2986	1636	1349	1
		100.0	54.8	45.2	0.0
	未婚・離婚・死別	966	406	559	1
		100.0	42.0	57.9	0.1
最終学歴(F4)	中学・高校	1194	588	604	2
		100.0	49.2	50.6	0.2
	専門学校	372	130	240	2
		100.0	34.9	64.5	0.5
	短大・高专	500	92	408	-
	100.0	18.4	81.6	-	
大学・大学院	1882	1230	648	4	
	100.0	65.4	34.4	0.2	
事務局長か、それ以外か	事務局長	2466	1473	916	77
		100.0	59.7	37.1	3.1
	それ以外	1699	576	993	130
	100.0	33.9	58.4	7.7	
活動形態(問17)	正規職員	1790	825	935	30
		100.0	46.1	52.2	1.7
	非正規職員	710	205	495	10
		100.0	28.9	69.7	1.4
	有償ボランティア	316	166	143	7
		100.0	52.5	45.3	2.2
	無償事務局ボランティア	826	582	222	22
	100.0	70.5	26.9	2.7	
無償その他ボランティア	311	220	85	6	
	100.0	70.7	27.3	1.9	
インターン	1	-	1	-	
	100.0	-	100.0	-	
活動開始年(問1)	2011年以降	1362	675	640	47
		100.0	49.6	47.0	3.5
	2010年以前	2669	1330	1229	110
	100.0	49.8	46.0	4.1	
現在のNPOからの年収(F15)	0円	1107	770	321	16
		100.0	69.6	29.0	1.4
	2~50万円未満	529	236	289	4
		100.0	44.6	54.6	0.8
	50~100万円未満	306	100	204	2
		100.0	32.7	66.7	0.7
	100~200万円未満	680	241	437	2
	100.0	35.4	64.3	0.3	
200~300万円未満	691	304	382	5	
	100.0	44.0	55.3	0.7	
300万円以上	467	269	194	4	
	100.0	57.6	41.5	0.9	
世帯年収(F15)	200万円未満	307	153	151	3
		100.0	49.8	49.2	1.0
	200~400万円未満	960	531	422	7
		100.0	55.3	44.0	0.7
	400~500万円未満	473	240	228	5
		100.0	50.7	48.2	1.1
	500~700万円未満	613	288	321	4
	100.0	47.0	52.4	0.7	
700~1000万円未満	510	235	272	3	
	100.0	46.1	53.3	0.6	
1000万円以上	381	186	193	2	
	100.0	48.8	50.7	0.5	
震災支援活動を行ったか(問13)	行った(1、2、3を選択)	1004	502	471	31
		100.0	50.0	46.9	3.1
	行っていない(4を選択)	1921	956	921	44
		100.0	49.8	47.9	2.3
現在のNPOでは震災支援事業は行っていない(5を選択)	1037	536	481	20	
	100.0	51.7	46.4	1.9	

【全数】
F2 年齢

		総数	30歳未満	30歳以上40歳未満	40歳以上50歳未満	50歳以上55歳未満	55歳以上60歳未満	60歳以上65歳未満	65歳以上70歳未満	70歳以上75歳未満	75歳以上	無回答
全体		4165	230	512	705	430	508	560	512	321	173	214
		100.0	5.5	12.3	16.9	10.3	12.2	13.4	12.3	7.7	4.2	5.1
性別(F1)	男性	2049	109	243	257	155	215	325	354	236	149	6
		100.0	5.3	11.9	12.5	7.6	10.5	15.9	17.3	11.5	7.3	0.3
	女性	1909	121	269	448	275	293	234	158	84	24	3
		100.0	6.3	14.1	23.5	14.4	15.3	12.3	8.3	4.4	1.3	0.2
年齢(F2)	19歳以下	6	6	-	-	-	-	-	-	-	-	-
		100.0	100.0	-	-	-	-	-	-	-	-	-
	20歳代	224	224	-	-	-	-	-	-	-	-	-
		100.0	100.0	-	-	-	-	-	-	-	-	-
	30歳代	512	-	512	-	-	-	-	-	-	-	-
		100.0	-	100.0	-	-	-	-	-	-	-	-
	40歳代	705	-	-	705	-	-	-	-	-	-	-
		100.0	-	-	100.0	-	-	-	-	-	-	-
	50歳代	938	-	-	-	430	508	-	-	-	-	-
		100.0	-	-	-	45.8	54.2	-	-	-	-	-
	60歳代	1072	-	-	-	-	-	560	512	-	-	-
		100.0	-	-	-	-	-	52.2	47.8	-	-	-
	70歳以上	494	-	-	-	-	-	-	-	321	173	-
		100.0	-	-	-	-	-	-	-	65.0	35.0	-
既・未婚(F3)	既婚	2986	43	282	507	354	429	483	448	285	152	3
		100.0	1.4	9.4	17.0	11.9	14.4	16.2	15.0	9.5	5.1	0.1
	未婚・離婚・死別	966	187	230	196	75	79	77	64	35	21	2
		100.0	19.4	23.8	20.3	7.8	8.2	8.0	6.6	3.6	2.2	0.2
最終学歴(F4)	中学・高校	1194	41	117	178	134	143	188	190	139	60	4
		100.0	3.4	9.8	14.9	11.2	12.0	15.7	15.9	11.6	5.0	0.3
	専門学校	372	30	72	93	50	49	34	27	11	4	2
		100.0	8.1	19.4	25.0	13.4	13.2	9.1	7.3	3.0	1.1	0.5
	短大・高専	500	27	62	121	79	74	73	41	15	8	-
		100.0	5.4	12.4	24.2	15.8	14.8	14.6	8.2	3.0	1.6	-
大学・大学院	1882	131	260	310	165	241	262	252	155	100	6	
	100.0	7.0	13.8	16.5	8.8	12.8	13.9	13.4	8.2	5.3	0.3	
事務局長か、それ以外か	事務局長	2466	42	203	329	253	324	413	403	264	151	84
		100.0	1.7	8.2	13.3	10.3	13.1	16.7	16.3	10.7	6.1	3.4
	それ以外	1699	188	309	376	177	184	147	109	57	22	130
		100.0	11.1	18.2	22.1	10.4	10.8	8.7	6.4	3.4	1.3	7.7
活動形態(問17)	正規職員	1790	144	332	363	214	234	249	130	72	18	34
		100.0	8.0	18.5	20.3	12.0	13.1	13.9	7.3	4.0	1.0	1.9
	非正規職員	710	51	103	160	86	86	92	75	35	12	10
		100.0	7.2	14.5	22.5	12.1	12.1	13.0	10.6	4.9	1.7	1.4
	有償ボランティア	316	6	10	38	33	44	35	69	43	30	8
		100.0	1.9	3.2	12.0	10.4	13.9	11.1	21.8	13.6	9.5	2.5
	無償事務局ボランティア	826	16	50	102	71	107	129	144	107	76	24
		100.0	1.9	6.1	12.3	8.6	13.0	15.6	17.4	13.0	9.2	2.9
無償その他ボランティア	311	11	13	34	19	32	39	73	54	30	6	
	100.0	3.5	4.2	10.9	6.1	10.3	12.5	23.5	17.4	9.6	1.9	
インターン	1	1	-	-	-	-	-	-	-	-	-	
	100.0	100.0	-	-	-	-	-	-	-	-	-	
活動開始年(問1)	2011年以降	1362	170	255	280	127	134	156	121	55	15	49
		100.0	12.5	18.7	20.6	9.3	9.8	11.5	8.9	4.0	1.1	3.6
	2010年以前	2669	51	246	416	298	362	394	381	258	148	115
		100.0	1.9	9.2	15.6	11.2	13.6	14.8	14.3	9.7	5.5	4.3
現在のNPOからの年収(F15)	0円	1107	42	97	157	87	134	157	190	139	86	18
		100.0	3.8	8.8	14.2	7.9	12.1	14.2	17.2	12.6	7.8	1.6
	2~50万円未満	529	27	37	80	50	64	65	100	60	41	5
		100.0	5.1	7.0	15.1	9.5	12.1	12.3	18.9	11.3	7.8	0.9
	50~100万円未満	306	12	28	65	32	39	55	36	28	9	2
		100.0	3.9	9.2	21.2	10.5	12.7	18.0	11.8	9.2	2.9	0.7
	100~200万円未満	680	73	93	125	90	95	101	60	35	7	1
		100.0	10.7	13.7	18.4	13.2	14.0	14.9	8.8	5.1	1.0	0.1
200~300万円未満	691	59	148	144	84	78	91	52	21	7	7	
	100.0	8.5	21.4	20.8	12.2	11.3	13.2	7.5	3.0	1.0	1.0	
300万円以上	467	11	95	111	69	75	61	30	7	3	5	
	100.0	2.4	20.3	23.8	14.8	16.1	13.1	6.4	1.5	0.6	1.1	
世帯年収(F15)	200万円未満	307	47	55	45	22	35	42	29	19	10	3
		100.0	15.3	17.9	14.7	7.2	11.4	13.7	9.4	6.2	3.3	1.0
	200~400万円未満	960	65	172	157	88	73	136	126	82	54	7
		100.0	6.8	17.9	16.4	9.2	7.6	14.2	13.1	8.5	5.6	0.7
	400~500万円未満	473	23	61	94	40	51	64	82	36	17	5
		100.0	4.9	12.9	19.9	8.5	10.8	13.5	17.3	7.6	3.6	1.1
	500~700万円未満	613	37	86	132	79	71	83	58	47	16	4
		100.0	6.0	14.0	21.5	12.9	11.6	13.5	9.5	7.7	2.6	0.7
700~1000万円未満	510	19	39	121	81	103	70	43	22	8	4	
	100.0	3.7	7.6	23.7	15.9	20.2	13.7	8.4	4.3	1.6	0.8	
1000万円以上	381	22	37	70	56	90	49	32	17	6	2	
	100.0	5.8	9.7	18.4	14.7	23.6	12.9	8.4	4.5	1.6	0.5	
震災支援活動を行ったか(問13)	行った(1、2、3を選択)	1004	55	127	171	103	150	128	118	85	36	31
		100.0	5.5	12.6	17.0	10.3	14.9	12.7	11.8	8.5	3.6	3.1
	行っていない(4を選択)	1921	116	252	335	202	229	268	232	152	86	49
		100.0	6.0	13.1	17.4	10.5	11.9	14.0	12.1	7.9	4.5	2.6
現在のNPOでは震災支援事業は行っていない(5を選択)	1037	58	126	189	116	119	149	141	76	43	20	
	100.0	5.6	12.2	18.2	11.2	11.5	14.4	13.6	7.3	4.1	1.9	

【全数】

F2 年齢(続き)

		総数	平均(歳)	中央値	標準偏差
全体		3951	53.67	55	13.98
性別(F1)	男性	2043	56.50	60	14.58
	女性	1906	50.62	52	12.62
年齢(F2)	19歳以下	6	19.00	19	0.00
	20歳代	224	25.95	27	2.45
	30歳代	512	34.79	35	2.89
	40歳代	705	44.76	45	2.86
	50歳代	938	54.84	55	2.83
	60歳代	1072	64.23	64	2.65
	70歳以上	494	73.81	73	3.63
	既・未婚(F3)	既婚	2983	56.62	58
未婚、離婚、死別		964	44.53	43	15.16
最終学歴(F4)	中学・高校	1190	56.56	59	13.14
	専門学校	370	48.22	48	12.90
	短大・高专	500	51.24	52	12.20
	大学・大学院	1876	53.55	56	14.68
事務局長か、それ以外か	事務局長	2382	57.88	60	12.43
	それ以外	1569	47.28	47	13.78
活動形態(問17)	正規職員	1756	49.34	51	13.24
	非正規職員	700	50.71	51	13.48
	有償ボランティア	308	60.37	63	12.09
	無償事務局ボランティア	802	59.74	62	12.42
	無償その他ボランティア	305	60.84	65	13.29
	インターン	1	25.00	25	-
活動開始年(問1)	2011年以降	1313	47.71	47	14.38
	2010年以前	2554	56.69	58	12.63
現在のNPOからの年収(F15)	0円	1089	57.72	61	13.84
	2~50万円未満	524	57.12	61	14.09
	50~100万円未満	304	54.50	56	12.77
	100~200万円未満	679	50.16	52	13.92
	200~300万円未満	684	48.42	49	13.15
	300万円以上	462	49.76	50	11.16
世帯年収(F15)	200万円未満	304	48.96	51	16.10
	200~400万円未満	953	52.78	54	15.12
	400~500万円未満	468	54.12	57	13.88
	500~700万円未満	609	51.98	53	13.64
	700~1000万円未満	506	52.98	54	11.19
	1000万円以上	379	52.57	55	11.96
震災支援活動を行ったか(問13)	行った(1、2、3を選択)	973	53.59	55	13.78
	行っていない(4を選択)	1872	53.43	55	14.18
	現在のNPOでは震災支援事業は行っていない(5を選択)	1017	53.69	55	13.82

【全数】
F3 未既婚

		総数	未婚	既婚(事実婚を含む)	離死別	無回答
全体		4165	647	2986	319	213
		100.0	15.5	71.7	7.7	5.1
性別(F1)	男性	2049	305	1636	101	7
		100.0	14.9	79.8	4.9	0.3
	女性	1909	341	1349	218	1
		100.0	17.9	70.7	11.4	0.1
年齢(F2)	19歳以下	6	6	-	-	-
		100.0	100.0	-	-	-
	20歳代	224	177	43	4	-
		100.0	79.0	19.2	1.8	-
	30歳代	512	213	282	17	-
		100.0	41.6	55.1	3.3	-
	40歳代	705	143	507	53	2
		100.0	20.3	71.9	7.5	0.3
	50歳代	938	57	783	97	1
		100.0	6.1	83.5	10.3	0.1
既・未婚(F3)	既婚	2986	-	2986	-	-
		100.0	-	100.0	-	-
	未婚、離婚、死別	966	647	-	319	-
		100.0	67.0	-	33.0	-
最終学歴(F4)	中学・高校	1194	138	938	117	1
		100.0	11.6	78.6	9.8	0.1
	専門学校	372	76	262	31	3
		100.0	20.4	70.4	8.3	0.8
	短大・高专	500	67	374	59	-
	100.0	13.4	74.8	11.8	-	
	大学・大学院	1882	363	1400	112	7
		100.0	19.3	74.4	6.0	0.4
事務局長か、それ以外か	事務局長	2466	231	1957	195	83
		100.0	9.4	79.4	7.9	3.4
	それ以外	1699	416	1029	124	130
		100.0	24.5	60.6	7.3	7.7
活動形態(問17)	正規職員	1790	392	1214	153	31
		100.0	21.9	67.8	8.5	1.7
	非正規職員	710	127	523	49	11
		100.0	17.9	73.7	6.9	1.5
	有償ボランティア	316	26	259	22	9
		100.0	8.2	82.0	7.0	2.8
	無償事務局ボランティア	826	71	673	58	24
	100.0	8.6	81.5	7.0	2.9	
	無償その他ボランティア	311	30	249	26	6
		100.0	9.6	80.1	8.4	1.9
	インターン	1	1	-	-	-
		100.0	100.0	-	-	-
活動開始年(問1)	2011年以降	1362	335	876	102	49
		100.0	24.6	64.3	7.5	3.6
	2010年以前	2669	299	2050	206	114
		100.0	11.2	76.8	7.7	4.3
現在のNPOからの年収(F15)	0円	1107	142	867	79	19
		100.0	12.8	78.3	7.1	1.7
	2~50万円未満	529	68	419	39	3
		100.0	12.9	79.2	7.4	0.6
	50~100万円未満	306	27	262	15	2
		100.0	8.8	85.6	4.9	0.7
	100~200万円未満	680	143	459	77	1
	100.0	21.0	67.5	11.3	0.1	
	200~300万円未満	691	166	464	55	6
		100.0	24.0	67.1	8.0	0.9
	300万円以上	467	81	342	39	5
		100.0	17.3	73.2	8.4	1.1
世帯年収(F15)	200万円未満	307	122	121	62	2
		100.0	39.7	39.4	20.2	0.7
	200~400万円未満	960	215	652	87	6
		100.0	22.4	67.9	9.1	0.6
	400~500万円未満	473	54	388	25	6
		100.0	11.4	82.0	5.3	1.3
	500~700万円未満	613	69	508	32	4
	100.0	11.3	82.9	5.2	0.7	
	700~1000万円未満	510	46	452	9	3
		100.0	9.0	88.6	1.8	0.6
	1000万円以上	381	47	318	14	2
		100.0	12.3	83.5	3.7	0.5
震災支援活動を行ったか(問13)	行った(1、2、3を選択)	1004	160	730	84	30
		100.0	15.9	72.7	8.4	3.0
	行っていない(4を選択)	1921	319	1403	152	47
		100.0	16.6	73.0	7.9	2.4
	現在のNPOでは震災支援事業は行っていない(5を選択)	1037	160	780	74	23
		100.0	15.4	75.2	7.1	2.2

【全数】
F4 最終学歴

		総数	中学校	高等学校	短期大学、高等専門学校	大学	大学院	各種学校、専門学校	その他	無回答
全体		4165	51	1143	500	1690	192	372	4	213
		100.0	1.2	27.4	12.0	40.6	4.6	8.9	0.1	5.1
性別(F1)	男性	2049	31	557	92	1105	125	130	1	8
		100.0	1.5	27.2	4.5	53.9	6.1	6.3	0.0	0.4
	女性	1909	20	584	408	581	67	240	3	6
		100.0	1.0	30.6	21.4	30.4	3.5	12.6	0.2	0.3
年齢(F2)	19歳以下	6	-	-	-	6	-	-	-	-
		100.0	-	-	-	100.0	-	-	-	-
	20歳代	224	1	40	27	113	12	30	1	-
		100.0	0.4	17.9	12.1	50.4	5.4	13.4	0.4	-
	30歳代	512	5	112	62	214	46	72	-	1
		100.0	1.0	21.9	12.1	41.8	9.0	14.1	-	0.2
	40歳代	705	4	174	121	276	34	93	1	2
		100.0	0.6	24.7	17.2	39.1	4.8	13.2	0.1	0.3
	50歳代	938	9	268	153	368	38	99	1	2
		100.0	1.0	28.6	16.3	39.2	4.1	10.6	0.1	0.2
	60歳代	1072	14	364	114	469	45	61	1	4
		100.0	1.3	34.0	10.6	43.8	4.2	5.7	0.1	0.4
70歳以上	494	18	181	23	238	17	15	-	2	
	100.0	3.6	36.6	4.7	48.2	3.4	3.0	-	0.4	
既・未婚(F3)	既婚	2986	41	897	374	1255	145	262	3	9
		100.0	1.4	30.0	12.5	42.0	4.9	8.8	0.1	0.3
	未婚、離婚、死別	966	10	245	126	430	45	107	1	2
		100.0	1.0	25.4	13.0	44.5	4.7	11.1	0.1	0.2
最終学歴(F4)	中学・高校	1194	51	1143	-	-	-	-	-	-
		100.0	4.3	95.7	-	-	-	-	-	-
	専門学校	372	-	-	-	-	-	372	-	-
		100.0	-	-	-	-	-	100.0	-	-
	短大・高専	500	-	-	500	-	-	-	-	-
		100.0	-	-	100.0	-	-	-	-	-
大学・大学院	1882	-	-	-	1690	192	-	-	-	
	100.0	-	-	-	89.8	10.2	-	-	-	
事務局長か、それ以外か	事務局長	2466	29	700	243	1103	120	185	3	83
		100.0	1.2	28.4	9.9	44.7	4.9	7.5	0.1	3.4
	それ以外	1699	22	443	257	587	72	187	1	130
		100.0	1.3	26.1	15.1	34.5	4.2	11.0	0.1	7.7
活動形態(問17)	正規職員	1790	24	527	237	707	74	189	2	30
		100.0	1.3	29.4	13.2	39.5	4.1	10.6	0.1	1.7
	非正規職員	710	4	221	125	247	25	76	1	11
		100.0	0.6	31.1	17.6	34.8	3.5	10.7	0.1	1.5
	有償ボランティア	316	2	68	43	148	20	27	-	8
		100.0	0.6	21.5	13.6	46.8	6.3	8.5	-	2.5
	無償事務局ボランティア	826	11	209	58	418	56	46	1	27
		100.0	1.3	25.3	7.0	50.6	6.8	5.6	0.1	3.3
無償その他ボランティア	311	10	89	32	131	14	29	-	6	
	100.0	3.2	28.6	10.3	42.1	4.5	9.3	-	1.9	
インターン	1	-	-	-	-	1	-	-	-	
	100.0	-	-	-	-	100.0	-	-	-	
活動開始年(問1)	2011年以降	1362	10	359	170	558	65	149	-	51
		100.0	0.7	26.4	12.5	41.0	4.8	10.9	-	3.7
	2010年以前	2669	38	760	319	1099	122	217	3	111
		100.0	1.4	28.5	12.0	41.2	4.6	8.1	0.1	4.2
現在のNPOからの年収(F15)	0円	1107	14	274	88	565	68	78	-	20
		100.0	1.3	24.8	7.9	51.0	6.1	7.0	-	1.8
	2~50万円未満	529	6	152	84	211	30	41	-	5
		100.0	1.1	28.7	15.9	39.9	5.7	7.8	-	0.9
	50~100万円未満	306	2	105	50	103	10	35	-	1
		100.0	0.7	34.3	16.3	33.7	3.3	11.4	-	0.3
	100~200万円未満	680	12	221	113	241	23	68	1	1
		100.0	1.8	32.5	16.6	35.4	3.4	10.0	0.1	0.1
	200~300万円未満	691	5	220	80	280	30	69	-	7
		100.0	0.7	31.8	11.6	40.5	4.3	10.0	-	1.0
300万円以上	467	6	106	64	200	22	64	1	4	
	100.0	1.3	22.7	13.7	42.8	4.7	13.7	0.2	0.9	
世帯年収(F15)	200万円未満	307	7	98	31	125	11	32	1	2
		100.0	2.3	31.9	10.1	40.7	3.6	10.4	0.3	0.7
	200~400万円未満	960	15	310	108	374	47	99	-	7
		100.0	1.6	32.3	11.3	39.0	4.9	10.3	-	0.7
	400~500万円未満	473	5	135	54	212	19	43	1	4
		100.0	1.1	28.5	11.4	44.8	4.0	9.1	0.2	0.8
	500~700万円未満	613	6	172	93	252	28	56	-	6
		100.0	1.0	28.1	15.2	41.1	4.6	9.1	-	1.0
700~1000万円未満	510	4	129	79	229	22	44	-	3	
	100.0	0.8	25.3	15.5	44.9	4.3	8.6	-	0.6	
1000万円以上	381	1	65	51	183	39	40	-	2	
	100.0	0.3	17.1	13.4	48.0	10.2	10.5	-	0.5	
震災支援活動を行ったか(問13)	行った(1、2、3を選択)	1004	9	262	128	433	62	81	1	28
		100.0	0.9	26.1	12.7	43.1	6.2	8.1	0.1	2.8
	行っていない(4を選択)	1921	27	592	244	756	67	185	1	49
		100.0	1.4	30.8	12.7	39.4	3.5	9.6	0.1	2.6
現在のNPOでは震災支援事業は行っていない(5を選択)	1037	14	266	117	458	59	99	2	22	
	100.0	1.4	25.7	11.3	44.2	5.7	9.5	0.2	2.1	

【最終学歴回答者】
F4付問 就学状況

		総数	在学中である	卒業している	無回答
全体		3952	41	3562	349
		100.0	1.0	90.1	8.8
性別(F1)	男性	2041	23	1804	214
		100.0	1.1	88.4	10.5
	女性	1903	18	1751	134
		100.0	0.9	92.0	7.0
年齢(F2)	19歳以下	6	6	-	-
		100.0	100.0	-	-
	20歳代	224	9	208	7
		100.0	4.0	92.9	3.1
	30歳代	511	6	491	14
		100.0	1.2	96.1	2.7
	40歳代	703	11	653	39
		100.0	1.6	92.9	5.5
	50歳代	936	6	848	82
		100.0	0.6	90.6	8.8
60歳代		1068	1	950	117
		100.0	0.1	89.0	11.0
	70歳以上	492	2	404	86
	100.0	0.4	82.1	17.5	
既・未婚(F3)	既婚	2977	17	2677	283
		100.0	0.6	89.9	9.5
	未婚、離婚、死別	964	24	877	63
		100.0	2.5	91.0	6.5
最終学歴(F4)	中学・高校	1194	3	1055	136
		100.0	0.3	88.4	11.4
	専門学校	372	2	359	11
		100.0	0.5	96.5	3.0
	短大・高专	500	-	464	36
	100.0	-	92.8	7.2	
	大学・大学院	1882	36	1681	165
		100.0	1.9	89.3	8.8
事務局長か、それ以外か	事務局長	2383	17	2024	342
		100.0	0.7	84.9	14.4
	それ以外	1569	24	1538	7
	100.0	1.5	98.0	0.4	
活動形態(問17)	正規職員	1760	14	1609	137
		100.0	0.8	91.4	7.8
	非正規職員	699	9	651	39
		100.0	1.3	93.1	5.6
	有償ボランティア	308	5	275	28
		100.0	1.6	89.3	9.1
	無償事務局ボランティア	799	8	693	98
		100.0	1.0	86.7	12.3
	無償その他ボランティア	305	4	272	29
	100.0	1.3	89.2	9.5	
	インターン	1	1	-	-
		100.0	100.0	-	-
活動開始年(問1)	2011年以降	1311	26	1220	65
		100.0	2.0	93.1	5.0
	2010年以前	2558	15	2268	275
	100.0	0.6	88.7	10.8	
現在のNPOからの年収(F15)	0円	1087	16	965	106
		100.0	1.5	88.8	9.8
	2~50万円未満	524	8	481	35
		100.0	1.5	91.8	6.7
	50~100万円未満	305	1	270	34
		100.0	0.3	88.5	11.1
	100~200万円未満	679	5	629	45
		100.0	0.7	92.6	6.6
200~300万円未満	684	4	634	46	
	100.0	0.6	92.7	6.7	
300万円以上	463	7	416	40	
	100.0	1.5	89.8	8.6	
世帯年収(F15)	200万円未満	305	9	281	15
		100.0	3.0	92.1	4.9
	200~400万円未満	953	8	890	55
		100.0	0.8	93.4	5.8
	400~500万円未満	469	3	432	34
		100.0	0.6	92.1	7.2
	500~700万円未満	607	4	559	44
		100.0	0.7	92.1	7.2
700~1000万円未満	507	5	468	34	
	100.0	1.0	92.3	6.7	
1000万円以上	379	6	348	25	
	100.0	1.6	91.8	6.6	
震災支援活動を行ったか(問13)	行った(1、2、3を選択)	976	12	879	85
		100.0	1.2	90.1	8.7
	行っていない(4を選択)	1872	17	1682	173
		100.0	0.9	89.9	9.2
	現在のNPOでは震災支援事業は行っていない(5を選択)	1015	12	933	70
	100.0	1.2	91.9	6.9	

【全数】

F5 中学卒業時の成績

		総数	上の方	やや上の方	真ん中あたり	やや下の方	下の方	無回答	上の方(計)	下の方(計)
全体		4165	1205	1250	1093	219	121	277	2455	340
		100.0	28.9	30.0	26.2	5.3	2.9	6.7	58.9	8.2
性別(F1)	男性	2049	687	605	514	115	82	46	1292	197
		100.0	33.5	29.5	25.1	5.6	4.0	2.2	63.1	9.6
	女性	1909	514	643	579	103	39	31	1157	142
		100.0	26.9	33.7	30.3	5.4	2.0	1.6	60.6	7.4
年齢(F2)	19歳以下	6	4	-	2	-	-	-	4	-
		100.0	66.7	-	33.3	-	-	-	66.7	-
	20歳代	224	39	68	73	26	17	1	107	43
		100.0	17.4	30.4	32.6	11.6	7.6	0.4	47.8	19.2
	30歳代	512	104	141	167	61	34	5	245	95
		100.0	20.3	27.5	32.6	11.9	6.6	1.0	47.9	18.6
	40歳代	705	153	209	252	52	29	10	362	81
		100.0	21.7	29.6	35.7	7.4	4.1	1.4	51.3	11.5
	50歳代	938	264	326	261	44	22	21	590	66
		100.0	28.1	34.8	27.8	4.7	2.3	2.2	62.9	7.0
	1072	410	353	244	28	10	27	763	38	
	100.0	38.2	32.9	22.8	2.6	0.9	2.5	71.2	3.5	
	494	227	149	90	8	9	11	376	17	
	100.0	46.0	30.2	18.2	1.6	1.8	2.2	76.1	3.4	
既・未婚(F3)	既婚	2986	971	953	793	134	79	56	1924	213
		100.0	32.5	31.9	26.6	4.5	2.6	1.9	64.4	7.1
	未婚、離婚、死別	966	229	295	298	85	42	17	524	127
		100.0	23.7	30.5	30.8	8.8	4.3	1.8	54.2	13.1
最終学歴(F4)	中学・高校	1194	222	358	433	99	55	27	580	154
		100.0	18.6	30.0	36.3	8.3	4.6	2.3	48.6	12.9
	専門学校	372	62	103	145	33	20	9	165	53
		100.0	16.7	27.7	39.0	8.9	5.4	2.4	44.4	14.2
	短大・高专	500	114	196	150	22	9	9	310	31
	100.0	22.8	39.2	30.0	4.4	1.8	1.8	62.0	6.2	
	大学・大学院	1882	805	590	364	64	35	24	1395	99
		100.0	42.8	31.3	19.3	3.4	1.9	1.3	74.1	5.3
事務局長か、それ以外か	事務局長	2466	813	767	599	88	57	142	1580	145
		100.0	33.0	31.1	24.3	3.6	2.3	5.8	64.1	5.9
	それ以外	1699	392	483	494	131	64	135	875	195
		100.0	23.1	28.4	29.1	7.7	3.8	7.9	51.5	11.5
活動形態(問17)	正規職員	1790	430	547	556	135	70	52	977	205
		100.0	24.0	30.6	31.1	7.5	3.9	2.9	54.6	11.5
	非正規職員	710	192	228	209	39	21	21	420	60
		100.0	27.0	32.1	29.4	5.5	3.0	3.0	59.2	8.5
	有償ボランティア	316	120	102	61	12	7	14	222	19
		100.0	38.0	32.3	19.3	3.8	2.2	4.4	70.3	6.0
	無償事務局ボランティア	826	325	263	166	20	14	38	588	34
	100.0	39.3	31.8	20.1	2.4	1.7	4.6	71.2	4.1	
	無償その他ボランティア	311	112	90	81	10	9	9	202	19
		100.0	36.0	28.9	26.0	3.2	2.9	2.9	65.0	6.1
	インターン	1	1	-	-	-	-	-	1	-
		100.0	100.0	-	-	-	-	-	100.0	-
活動開始年(問1)	2011年以降	1362	360	419	391	86	41	65	779	127
		100.0	26.4	30.8	28.7	6.3	3.0	4.8	57.2	9.3
	2010年以前	2669	824	812	674	127	73	159	1636	200
		100.0	30.9	30.4	25.3	4.8	2.7	6.0	61.3	7.5
現在のNPOからの年収(F15)	0円	1107	434	332	247	40	26	28	766	66
		100.0	39.2	30.0	22.3	3.6	2.3	2.5	69.2	6.0
	2~50万円未満	529	182	178	126	19	11	13	360	30
		100.0	34.4	33.6	23.8	3.6	2.1	2.5	68.1	5.7
	50~100万円未満	306	88	98	92	12	9	7	186	21
		100.0	28.8	32.0	30.1	3.9	2.9	2.3	60.8	6.9
	100~200万円未満	680	155	217	216	58	27	7	372	85
	100.0	22.8	31.9	31.8	8.5	4.0	1.0	54.7	12.5	
	200~300万円未満	691	161	215	232	50	24	9	376	74
	100.0	23.3	31.1	33.6	7.2	3.5	1.3	54.4	10.7	
	300万円以上	467	139	139	125	34	19	11	278	53
		100.0	29.8	29.8	26.8	7.3	4.1	2.4	59.5	11.3
世帯年収(F15)	200万円未満	307	78	84	95	26	20	4	162	46
		100.0	25.4	27.4	30.9	8.5	6.5	1.3	52.8	15.0
	200~400万円未満	960	267	273	294	80	34	12	540	114
		100.0	27.8	28.4	30.6	8.3	3.5	1.3	56.3	11.9
	400~500万円未満	473	150	155	127	19	15	7	305	34
		100.0	31.7	32.8	26.8	4.0	3.2	1.5	64.5	7.2
	500~700万円未満	613	199	202	154	35	12	11	401	47
	100.0	32.5	33.0	25.1	5.7	2.0	1.8	65.4	7.7	
	700~1000万円未満	510	158	171	139	22	12	8	329	34
	100.0	31.0	33.5	27.3	4.3	2.4	1.6	64.5	6.7	
	1000万円以上	381	168	119	72	11	7	4	287	18
		100.0	44.1	31.2	18.9	2.9	1.8	1.0	75.3	4.7
震災支援活動を行ったか(問13)	行った(1、2、3を選択)	1004	335	315	235	41	31	47	650	72
		100.0	33.4	31.4	23.4	4.1	3.1	4.7	64.7	7.2
	行っていない(4を選択)	1921	502	591	567	126	59	76	1093	185
		100.0	26.1	30.8	29.5	6.6	3.1	4.0	56.9	9.6
	現在のNPOでは震災支援事業は行っていない(5を選択)	1037	342	323	261	49	30	32	665	79
		100.0	33.0	31.1	25.2	4.7	2.9	3.1	64.1	7.6

【全数】

F6 世帯人数

		総数	1人	2人	3人	4人	5人	6人以上	無回答
全体		4165	397	1250	862	767	376	237	276
		100.0	9.5	30.0	20.7	18.4	9.0	5.7	6.6
性別(F1)	男性	2049	202	719	427	357	184	113	47
		100.0	9.9	35.1	20.8	17.4	9.0	5.5	2.3
	女性	1909	193	528	434	410	191	124	29
		100.0	10.1	27.7	22.7	21.5	10.0	6.5	1.5
年齢(F2)	19歳以下	6	3	-	-	2	1	-	-
		100.0	50.0	-	-	33.3	16.7	-	-
	20歳代	224	53	41	35	44	29	19	3
		100.0	23.7	18.3	15.6	19.6	12.9	8.5	1.3
	30歳代	512	92	97	119	114	45	31	14
		100.0	18.0	18.9	23.2	22.3	8.8	6.1	2.7
	40歳代	705	68	119	135	201	110	59	13
		100.0	9.6	16.9	19.1	28.5	15.6	8.4	1.8
	50歳代	938	58	258	230	209	114	54	15
		100.0	6.2	27.5	24.5	22.3	12.2	5.8	1.6
60歳代		1072	81	472	252	158	46	46	17
		100.0	7.6	44.0	23.5	14.7	4.3	4.3	1.6
70歳以上		494	41	258	89	39	28	28	11
		100.0	8.3	52.2	18.0	7.9	5.7	5.7	2.2
既・未婚(F3)	既婚	2986	21	1046	674	671	316	204	54
		100.0	0.7	35.0	22.6	22.5	10.6	6.8	1.8
	未婚、離婚、死別	966	375	201	184	96	59	33	18
		100.0	38.8	20.8	19.0	9.9	6.1	3.4	1.9
最終学歴(F4)	中学・高校	1194	95	386	257	238	110	91	17
		100.0	8.0	32.3	21.5	19.9	9.2	7.6	1.4
	専門学校	372	37	85	83	90	43	27	7
		100.0	9.9	22.8	22.3	24.2	11.6	7.3	1.9
	短大・高専	500	45	136	110	112	48	40	9
	100.0	9.0	27.2	22.0	22.4	9.6	8.0	1.8	
大学・大学院		1882	220	638	409	326	175	79	35
		100.0	11.7	33.9	21.7	17.3	9.3	4.2	1.9
事務局長か、それ以外か	事務局長	2466	204	852	501	428	216	132	133
		100.0	8.3	34.5	20.3	17.4	8.8	5.4	5.4
	それ以外	1699	193	398	361	339	160	105	143
	100.0	11.4	23.4	21.2	20.0	9.4	6.2	8.4	
活動形態(問17)	正規職員	1790	200	492	393	353	177	121	54
		100.0	11.2	27.5	22.0	19.7	9.9	6.8	3.0
	非正規職員	710	66	178	168	173	73	33	19
		100.0	9.3	25.1	23.7	24.4	10.3	4.6	2.7
	有償ボランティア	316	24	129	66	47	22	16	12
		100.0	7.6	40.8	20.9	14.9	7.0	5.1	3.8
	無償事務局ボランティア	826	69	311	157	134	72	41	42
	100.0	8.4	37.7	19.0	16.2	8.7	5.0	5.1	
無償その他ボランティア		311	31	116	64	43	26	22	9
		100.0	10.0	37.3	20.6	13.8	8.4	7.1	2.9
インターン	1	1	-	-	-	-	-	-	
	100.0	100.0	-	-	-	-	-	-	
活動開始年(問1)	2011年以降	1362	154	327	295	295	135	86	70
		100.0	11.3	24.0	21.7	21.7	9.9	6.3	5.1
	2010年以前	2669	230	899	554	454	233	147	152
	100.0	8.6	33.7	20.8	17.0	8.7	5.5	5.7	
現在のNPOからの年収(F15)	0円	1107	118	391	219	173	101	67	38
		100.0	10.7	35.3	19.8	15.6	9.1	6.1	3.4
	2~50万円未満	529	44	179	122	107	44	23	10
		100.0	8.3	33.8	23.1	20.2	8.3	4.3	1.9
	50~100万円未満	306	15	89	65	75	41	16	5
		100.0	4.9	29.1	21.2	24.5	13.4	5.2	1.6
	100~200万円未満	680	75	176	160	149	58	55	7
	100.0	11.0	25.9	23.5	21.9	8.5	8.1	1.0	
200~300万円未満	691	84	204	153	127	70	42	11	
	100.0	12.2	29.5	22.1	18.4	10.1	6.1	1.6	
300万円以上	467	47	144	101	95	47	24	9	
	100.0	10.1	30.8	21.6	20.3	10.1	5.1	1.9	
世帯年収(F15)	200万円未満	307	115	78	52	39	14	3	6
		100.0	37.5	25.4	16.9	12.7	4.6	1.0	2.0
	200~400万円未満	960	131	393	189	130	69	37	11
		100.0	13.6	40.9	19.7	13.5	7.2	3.9	1.1
	400~500万円未満	473	20	163	118	96	37	28	11
		100.0	4.2	34.5	24.9	20.3	7.8	5.9	2.3
	500~700万円未満	613	10	159	148	152	76	56	12
	100.0	1.6	25.9	24.1	24.8	12.4	9.1	2.0	
700~1000万円未満	510	7	126	113	131	79	46	8	
	100.0	1.4	24.7	22.2	25.7	15.5	9.0	1.6	
1000万円以上	381	6	86	93	101	55	35	5	
	100.0	1.6	22.6	24.4	26.5	14.4	9.2	1.3	
震災支援活動を行ったか(問13)	行った(1、2、3を選択)	1004	110	324	187	174	98	65	46
		100.0	11.0	32.3	18.6	17.3	9.8	6.5	4.6
	行っていない(4を選択)	1921	193	570	411	382	171	117	77
		100.0	10.0	29.7	21.4	19.9	8.9	6.1	4.0
現在のNPOでは震災支援事業は行っていない(5を選択)	1037	88	327	247	195	98	51	31	
	100.0	8.5	31.5	23.8	18.8	9.5	4.9	3.0	

【全数】

F6 世帯人数(続き)

		総数	平均(人)	中央値	標準偏差
全体		3889	3.08	3	1.45
性別(F1)	男性	2002	3.00	3	1.42
	女性	1880	3.17	3	1.47
年齢(F2)	19歳以下	6	2.67	3	1.86
	20歳代	221	3.10	3	1.74
	30歳代	498	3.06	3	1.53
	40歳代	692	3.53	4	1.51
	50歳代	923	3.26	3	1.36
	60歳代	1055	2.79	2	1.28
	70歳以上	483	2.71	2	1.40
	既・未婚(F3)	既婚	2932	3.32	3
未婚、離婚、死別		948	2.34	2	1.47
最終学歴(F4)	中学・高校	1177	3.17	3	1.49
	専門学校	365	3.30	3	1.49
	短大・高専	491	3.24	3	1.48
	大学・大学院	1847	2.93	3	1.39
事務局長か、それ以外か	事務局長	2333	3.02	3	1.41
	それ以外	1556	3.16	3	1.50
活動形態(問17)	正規職員	1736	3.13	3	1.48
	非正規職員	691	3.18	3	1.39
	有償ボランティア	304	2.89	2	1.33
	無償事務局ボランティア	784	2.98	3	1.44
	無償その他ボランティア	302	2.99	3	1.51
	インターン	1	1.00	1	-
活動開始年(問1)	2011年以降	1292	3.18	3	1.49
	2010年以前	2517	3.03	3	1.42
現在のNPOからの年収(F15)	0円	1069	2.99	3	1.50
	2~50万円未満	519	3.02	3	1.34
	50~100万円未満	301	3.31	3	1.36
	100~200万円未満	673	3.19	3	1.50
	200~300万円未満	680	3.05	3	1.46
	300万円以上	458	3.07	3	1.40
世帯年収(F15)	200万円未満	301	2.23	2	1.28
	200~400万円未満	949	2.72	2	1.34
	400~500万円未満	462	3.14	3	1.34
	500~700万円未満	601	3.53	3	1.40
	700~1000万円未満	502	3.62	4	1.42
	1000万円以上	376	3.63	4	1.42
震災支援活動を行ったか(問13)	行った(1、2、3を選択)	958	3.06	3	1.50
	行っていない(4を選択)	1844	3.09	3	1.45
	現在のNPOでは震災支援事業は行っていない(5を選択)	1006	3.07	3	1.39

【全数】

F7 同居家族(複数回答)

		総数	1人暮らし	配偶者(パートナー)	自分、あるいは配偶者の親	自分の子供	その他	無回答
全体		4165	371	2775	891	1946	254	246
		100.0	8.9	66.6	21.4	46.7	6.1	5.9
性別(F1)	男性	2049	191	1530	414	921	117	28
		100.0	9.3	74.7	20.2	44.9	5.7	1.4
	女性	1909	177	1240	477	1021	137	20
		100.0	9.3	65.0	25.0	53.5	7.2	1.0
年齢(F2)	19歳以下	6	3	-	2	-	3	-
		100.0	50.0	-	33.3	-	50.0	-
	20歳代	224	52	43	113	25	66	2
		100.0	23.2	19.2	50.4	11.2	29.5	0.9
	30歳代	512	89	271	159	226	55	4
		100.0	17.4	52.9	31.1	44.1	10.7	0.8
	40歳代	705	63	467	180	466	27	11
		100.0	8.9	66.2	25.5	66.1	3.8	1.6
	50歳代	938	53	727	251	553	22	11
		100.0	5.7	77.5	26.8	59.0	2.3	1.2
	60歳代	1072	76	853	165	467	44	10
		100.0	7.1	79.6	15.4	43.6	4.1	0.9
70歳以上	494	33	405	20	203	37	8	
	100.0	6.7	82.0	4.0	41.1	7.5	1.6	
既・未婚(F3)	既婚	2986	17	2768	534	1724	88	25
		100.0	0.6	92.7	17.9	57.7	2.9	0.8
	未婚、離婚、死別	966	352	-	357	217	166	19
		100.0	36.4	-	37.0	22.5	17.2	2.0
最終学歴(F4)	中学・高校	1194	86	848	270	611	83	12
		100.0	7.2	71.0	22.6	51.2	7.0	1.0
	専門学校	372	37	248	105	200	27	1
		100.0	9.9	66.7	28.2	53.8	7.3	0.3
	短大・高专	500	40	348	123	279	28	5
		100.0	8.0	69.6	24.6	55.8	5.6	1.0
大学・大学院	1882	208	1325	391	849	115	22	
	100.0	11.1	70.4	20.8	45.1	6.1	1.2	
事務局長か、それ以外か	事務局長	2466	179	1804	443	1227	122	110
		100.0	7.3	73.2	18.0	49.8	4.9	4.5
	それ以外	1699	192	971	448	719	132	136
		100.0	11.3	57.2	26.4	42.3	7.8	8.0
活動形態(問17)	正規職員	1790	190	1121	481	874	127	44
		100.0	10.6	62.6	26.9	48.8	7.1	2.5
	非正規職員	710	63	495	166	371	49	14
		100.0	8.9	69.7	23.4	52.3	6.9	2.0
	有償ボランティア	316	21	239	53	144	22	10
		100.0	6.6	75.6	16.8	45.6	7.0	3.2
	無償事務局ボランティア	826	66	630	130	384	35	31
		100.0	8.0	76.3	15.7	46.5	4.2	3.8
無償その他ボランティア	311	28	232	46	133	18	8	
	100.0	9.0	74.6	14.8	42.8	5.8	2.6	
インターン	1	1	-	-	-	-	-	
	100.0	100.0	-	-	-	-	-	
活動開始年(問1)	2011年以降	1362	149	812	382	634	125	62
		100.0	10.9	59.6	28.0	46.5	9.2	4.6
	2010年以前	2669	208	1913	487	1274	122	135
		100.0	7.8	71.7	18.2	47.7	4.6	5.1
現在のNPOからの年収(F15)	0円	1107	110	813	196	514	66	22
		100.0	9.9	73.4	17.7	46.4	6.0	2.0
	2~50万円未満	529	39	390	100	255	33	7
		100.0	7.4	73.7	18.9	48.2	6.2	1.3
	50~100万円未満	306	13	252	64	185	15	2
		100.0	4.2	82.4	20.9	60.5	4.9	0.7
	100~200万円未満	680	73	421	193	336	61	5
		100.0	10.7	61.9	28.4	49.4	9.0	0.7
200~300万円未満	691	82	432	210	318	41	7	
	100.0	11.9	62.5	30.4	46.0	5.9	1.0	
300万円以上	467	43	318	98	243	29	8	
	100.0	9.2	68.1	21.0	52.0	6.2	1.7	
世帯年収(F15)	200万円未満	307	111	106	62	83	19	4
		100.0	36.2	34.5	20.2	27.0	6.2	1.3
	200~400万円未満	960	127	616	207	363	47	9
		100.0	13.2	64.2	21.6	37.8	4.9	0.9
	400~500万円未満	473	18	364	117	236	27	6
		100.0	3.8	77.0	24.7	49.9	5.7	1.3
	500~700万円未満	613	9	488	166	380	49	6
		100.0	1.5	79.6	27.1	62.0	8.0	1.0
700~1000万円未満	510	5	428	134	318	37	4	
	100.0	1.0	83.9	26.3	62.4	7.3	0.8	
1000万円以上	381	5	300	97	230	37	2	
	100.0	1.3	78.7	25.5	60.4	9.7	0.5	
震災支援活動を行ったか(問13)	行った(1、2、3を選択)	1004	103	684	206	459	72	37
		100.0	10.3	68.1	20.5	45.7	7.2	3.7
	行っていない(4を選択)	1921	180	1299	420	942	115	62
		100.0	9.4	67.6	21.9	49.0	6.0	3.2
現在のNPOでは震災支援事業は行っていない(5を選択)	1037	82	733	243	501	63	29	
	100.0	7.9	70.7	23.4	48.3	6.1	2.8	

【自分の子どもと同居】

F7付問1 同居している15歳未満の子ども人数

	総数	0人	1人	2人	3人	4人以上	無回答	総数	平均(人)(0は除く)	中央値(0は除く)	標準偏差
全体	1946	1268	291	254	65	11	57	621	1.68	2	0.76
	100.0	65.2	15.0	13.1	3.3	0.6	2.9				
性別(F1)											
男性	921	609	124	115	36	7	30	282	1.75	2	0.82
	100.0	66.1	13.5	12.5	3.9	0.8	3.3				
女性	1021	655	167	139	29	4	27	339	1.62	2	0.70
	100.0	64.2	16.4	13.6	2.8	0.4	2.6				
年齢(F2)											
19歳以下	-	-	-	-	-	-	-	-	-	-	-
	-	-	-	-	-	-	-	-	-	-	-
20歳代	25	1	10	11	1	-	2	22	1.59	2	0.59
	100.0	4.0	40.0	44.0	4.0	-	8.0				
30歳代	226	11	91	98	22	3	1	214	1.71	2	0.73
	100.0	4.9	40.3	43.4	9.7	1.3	0.4				
40歳代	466	174	134	113	31	4	10	282	1.67	2	0.74
	100.0	37.3	28.8	24.2	6.7	0.9	2.1				
50歳代	553	483	43	18	2	-	7	63	1.35	1	0.54
	100.0	87.3	7.8	3.3	0.4	-	1.3				
60歳代	467	427	8	6	8	1	17	23	2.09	2	0.95
	100.0	91.4	1.7	1.3	1.7	0.2	3.6				
70歳以上	203	168	5	7	-	3	20	15	2.27	2	1.49
	100.0	82.8	2.5	3.4	-	1.5	9.9				
既・未婚(F3)											
既婚	1724	1107	263	238	62	9	45	572	1.69	2	0.76
	100.0	64.2	15.3	13.8	3.6	0.5	2.6				
未婚、離婚、死別	217	156	28	16	3	2	12	49	1.57	1	0.79
	100.0	71.9	12.9	7.4	1.4	0.9	5.5				
最終学歴(F4)											
中学・高校	611	438	75	59	14	2	23	150	1.63	2	0.74
	100.0	71.7	12.3	9.7	2.3	0.3	3.8				
専門学校	200	107	41	40	8	1	3	90	1.66	2	0.69
	100.0	53.5	20.5	20.0	4.0	0.5	1.5				
短大・高専	279	178	41	46	8	1	5	96	1.69	2	0.72
	100.0	63.8	14.7	16.5	2.9	0.4	1.8				
大学・大学院	849	540	133	109	35	7	25	284	1.71	2	0.81
	100.0	63.6	15.7	12.8	4.1	0.8	2.9				
事務局長か、それ以外か											
事務局長	1227	882	146	115	34	9	41	304	1.70	2	0.83
	100.0	71.9	11.9	9.4	2.8	0.7	3.3				
それ以外	719	386	145	139	31	2	16	317	1.66	2	0.69
	100.0	53.7	20.2	19.3	4.3	0.3	2.2				
活動形態(問17)											
正規職員	874	539	144	134	31	6	20	315	1.69	2	0.78
	100.0	61.7	16.5	15.3	3.5	0.7	2.3				
非正規職員	371	224	62	63	10	1	11	136	1.63	2	0.65
	100.0	60.4	16.7	17.0	2.7	0.3	3.0				
有償ボランティア	144	110	14	14	2	-	4	30	1.60	2	0.62
	100.0	76.4	9.7	9.7	1.4	-	2.8				
無償事務局ボランティア	384	279	50	34	9	2	10	95	1.62	1	0.79
	100.0	72.7	13.0	8.9	2.3	0.5	2.6				
無償その他ボランティア	133	90	16	5	10	2	10	33	1.94	2	1.03
	100.0	67.7	12.0	3.8	7.5	1.5	7.5				
インターン	-	-	-	-	-	-	-	-	-	-	-
	-	-	-	-	-	-	-	-	-	-	-
活動開始年(問1)											
2011年以降	634	348	122	109	28	6	21	265	1.69	2	0.76
	100.0	54.9	19.2	17.2	4.4	0.9	3.3				
2010年以前	1274	895	167	139	36	5	32	347	1.66	2	0.77
	100.0	70.3	13.1	10.9	2.8	0.4	2.5				
現在のNPOからの年収(F15)											
0円	514	355	72	45	19	5	18	141	1.71	1	0.88
	100.0	69.1	14.0	8.8	3.7	1.0	3.5				
2~50万円未満	255	170	35	32	9	-	9	76	1.66	2	0.68
	100.0	66.7	13.7	12.5	3.5	-	3.5				
50~100万円未満	185	122	27	26	3	1	6	57	1.61	2	0.67
	100.0	65.9	14.6	14.1	1.6	0.5	3.2				
100~200万円未満	336	218	48	55	5	2	8	110	1.66	2	0.73
	100.0	64.9	14.3	16.4	1.5	0.6	2.4				
200~300万円未満	318	194	55	50	11	1	7	117	1.64	2	0.69
	100.0	61.0	17.3	15.7	3.5	0.3	2.2				
300万円以上	243	143	46	38	13	2	1	99	1.72	2	0.81
	100.0	58.8	18.9	15.6	5.3	0.8	0.4				
世帯年収(F15)											
200万円未満	83	49	15	12	2	1	4	30	1.63	2	0.76
	100.0	59.0	18.1	14.5	2.4	1.2	4.8				
200~400万円未満	363	210	57	74	9	2	11	142	1.69	2	0.65
	100.0	57.9	15.7	20.4	2.5	0.6	3.0				
400~500万円未満	236	144	51	26	11	1	3	89	1.58	1	0.79
	100.0	61.0	21.6	11.0	4.7	0.4	1.3				
500~700万円未満	380	238	62	54	17	3	6	136	1.73	2	0.82
	100.0	62.6	16.3	14.2	4.5	0.8	1.6				
700~1000万円未満	318	221	42	40	11	1	3	94	1.69	2	0.72
	100.0	69.5	13.2	12.6	3.5	0.3	0.9				
1000万円以上	230	166	30	24	4	1	5	59	1.61	1	0.77
	100.0	72.2	13.0	10.4	1.7	0.4	2.2				
震災支援活動を行ったか(問13)											
行った(1、2、3を選択)	459	295	71	65	18	4	6	158	1.73	2	0.81
	100.0	64.3	15.5	14.2	3.9	0.9	1.3				
行っていない(4を選択)	942	611	138	125	32	1	35	296	1.65	2	0.68
	100.0	64.9	14.6	13.3	3.4	0.1	3.7				
現在のNPOでは震災支援事業は行っていない(5を選択)	501	330	79	59	13	6	14	157	1.68	1	0.86
	100.0	65.9	15.8	11.8	2.6	1.2	2.8				

【自分の子どもと同居 末子が15歳未満】
F7付問2 同居している末子年齢

		総数	0~2歳	3~5歳	6~8歳	9~11歳	12~14歳	無回答	総数	平均(歳)	中央値	標準偏差
全体		621	134	108	108	126	141	4	617	7.22	7	4.44
		100.0	21.6	17.4	17.4	20.3	22.7	0.6				
性別(F1)	男性	282	88	42	51	51	46	4	278	6.23	6	4.47
		100.0	31.2	14.9	18.1	18.1	16.3	1.4				
	女性	339	46	66	57	75	95	-	339	8.02	9	4.25
		100.0	13.6	19.5	16.8	22.1	28.0	-				
年齢(F2)	19歳以下	-	-	-	-	-	-	-	-	-	-	-
		-	-	-	-	-	-	-	-	-	-	-
	20歳代	22	12	6	4	-	-	-	22	2.82	2	2.22
		100.0	54.5	27.3	18.2	-	-	-				
	30歳代	214	82	51	43	26	12	-	214	4.76	4	3.60
		100.0	38.3	23.8	20.1	12.1	5.6	-				
	40歳代	282	28	38	47	78	91	-	282	8.88	10	4.05
		100.0	9.9	13.5	16.7	27.7	32.3	-				
	50歳代	63	6	2	4	16	34	1	62	10.50	12	4.03
		100.0	9.5	3.2	6.3	25.4	54.0	1.6				
60歳代		23	4	9	7	2	-	1	22	4.64	4	2.65
		100.0	17.4	39.1	30.4	8.7	-	4.3				
	70歳以上	15	1	2	3	4	4	1	14	8.21	9	3.47
	100.0	6.7	13.3	20.0	26.7	26.7	6.7					
既・未婚(F3)	既婚	572	132	102	97	113	124	4	568	7.04	7	4.46
		100.0	23.1	17.8	17.0	19.8	21.7	0.7				
	未婚・離婚・死別	49	2	6	11	13	17	-	49	9.31	10	3.67
		100.0	4.1	12.2	22.4	26.5	34.7	-				
最終学歴(F4)	中学・高校	150	21	28	30	32	38	1	149	7.78	8	4.20
		100.0	14.0	18.7	20.0	21.3	25.3	0.7				
	専門学校	90	20	13	16	23	18	-	90	7.26	7	4.39
		100.0	22.2	14.4	17.8	25.6	20.0	-				
	短大・高専	96	15	17	13	23	28	-	96	8.10	9	4.44
	100.0	15.6	17.7	13.5	24.0	29.2	-					
大学・大学院		284	78	49	49	48	57	3	281	6.61	6	4.51
		100.0	27.5	17.3	17.3	16.9	20.1	1.1				
事務局長か、それ以外か	事務局長	304	75	46	46	61	72	4	300	7.22	8	4.61
		100.0	24.7	15.1	15.1	20.1	23.7	1.3				
	それ以外	317	59	62	62	65	69	-	317	7.21	7	4.28
	100.0	18.6	19.6	19.6	20.5	21.8	-					
活動形態(問17)	正規職員	315	79	56	53	57	70	-	315	6.92	7	4.53
		100.0	25.1	17.8	16.8	18.1	22.2	-				
	非正規職員	136	21	30	19	36	30	-	136	7.59	8	4.16
		100.0	15.4	22.1	14.0	26.5	22.1	-				
	有償ボランティア	30	3	5	9	8	5	-	30	7.57	8	3.70
		100.0	10.0	16.7	30.0	26.7	16.7	-				
	無償事務局ボランティア	95	20	6	22	19	25	3	92	7.85	8	4.61
	100.0	21.1	6.3	23.2	20.0	26.3	3.2					
無償その他ボランティア	33	7	9	5	2	9	1	32	6.56	6	4.65	
	100.0	21.2	27.3	15.2	6.1	27.3	3.0					
インターン	-	-	-	-	-	-	-	-	-	-	-	-
	-	-	-	-	-	-	-	-	-	-	-	-
活動開始年(問1)	2011年以降	265	54	50	55	57	48	1	264	6.94	7	4.29
		100.0	20.4	18.9	20.8	21.5	18.1	0.4				
	2010年以前	347	78	55	51	67	93	3	344	7.48	8	4.56
	100.0	22.5	15.9	14.7	19.3	26.8	0.9					
現在のNPOからの年収(F15)	0円	141	32	18	26	28	33	4	137	7.33	8	4.61
		100.0	22.7	12.8	18.4	19.9	23.4	2.8				
	2~50万円未満	76	10	12	15	20	19	-	76	7.91	9	4.01
		100.0	13.2	15.8	19.7	26.3	25.0	-				
	50~100万円未満	57	6	13	8	15	15	-	57	8.04	9	4.07
		100.0	10.5	22.8	14.0	26.3	26.3	-				
	100~200万円未満	110	15	24	20	26	25	-	110	7.60	7	4.22
	100.0	13.6	21.8	18.2	23.6	22.7	-					
200~300万円未満	117	27	23	20	17	30	-	117	7.24	7	4.56	
	100.0	23.1	19.7	17.1	14.5	25.6	-					
300万円以上	99	38	16	16	15	14	-	99	5.63	4	4.47	
	100.0	38.4	16.2	16.2	15.2	14.1	-					
世帯年収(F15)	200万円未満	30	5	2	7	11	5	-	30	7.87	9	4.17
		100.0	16.7	6.7	23.3	36.7	16.7	-				
	200~400万円未満	142	47	22	24	20	29	-	142	6.20	6	4.57
		100.0	33.1	15.5	16.9	14.1	20.4	-				
	400~500万円未満	89	18	14	18	20	19	-	89	7.30	8	4.32
		100.0	20.2	15.7	20.2	22.5	21.3	-				
	500~700万円未満	136	24	34	22	25	30	1	135	7.19	7	4.28
	100.0	17.6	25.0	16.2	18.4	22.1	0.7					
700~1000万円未満	94	14	13	13	27	26	1	93	8.26	10	4.32	
	100.0	14.9	13.8	13.8	28.7	27.7	1.1					
1000万円以上	59	11	10	12	8	17	1	58	7.71	8	4.58	
	100.0	18.6	16.9	20.3	13.6	28.8	1.7					
震災支援活動を行ったか(問13)	行った(1、2、3を選択)	158	38	21	27	30	41	1	157	7.29	7	4.62
		100.0	24.1	13.3	17.1	19.0	25.9	0.6				
	行っていない(4を選択)	296	61	51	52	65	64	3	293	7.27	7	4.37
	100.0	20.6	17.2	17.6	22.0	21.6	1.0					
現在のNPOでは震災支援事業は行っていない(5を選択)	157	33	33	27	29	35	-	157	7.09	7	4.43	
	100.0	21.0	21.0	17.2	18.5	22.3	-					

【全数】

F8 住居形態

		総数	持ち家	持ち家だが住宅ローン返済中	持ち家でない	無回答
全体		4165	2553	552	811	249
		100.0	61.3	13.3	19.5	6.0
性別(F1)	男性	2049	1403	224	398	24
		100.0	68.5	10.9	19.4	1.2
	女性	1909	1146	328	410	25
		100.0	60.0	17.2	21.5	1.3
年齢(F2)	19歳以下	6	2	-	4	-
		100.0	33.3	-	66.7	-
	20歳代	224	78	21	124	1
		100.0	34.8	9.4	55.4	0.4
	30歳代	512	174	96	238	4
		100.0	34.0	18.8	46.5	0.8
	40歳代	705	316	188	191	10
		100.0	44.8	26.7	27.1	1.4
	50歳代	938	615	174	138	11
		100.0	65.6	18.6	14.7	1.2
60歳代		1072	925	58	78	11
		100.0	86.3	5.4	7.3	1.0
70歳以上		494	435	15	33	11
		100.0	88.1	3.0	6.7	2.2
既・未婚(F3)	既婚	2986	2071	479	400	36
		100.0	69.4	16.0	13.4	1.2
	未婚、離婚、死別	966	474	73	409	10
		100.0	49.1	7.6	42.3	1.0
最終学歴(F4)	中学・高校	1194	811	145	223	15
		100.0	67.9	12.1	18.7	1.3
	専門学校	372	208	77	84	3
		100.0	55.9	20.7	22.6	0.8
	短大・高专	500	313	94	88	5
	100.0	62.6	18.8	17.6	1.0	
大学・大学院		1882	1213	235	413	21
		100.0	64.5	12.5	21.9	1.1
事務局長か、それ以外か	事務局長	2466	1675	305	384	102
		100.0	67.9	12.4	15.6	4.1
	それ以外	1699	878	247	427	147
	100.0	51.7	14.5	25.1	8.7	
活動形態(問17)	正規職員	1790	1008	280	461	41
		100.0	56.3	15.6	25.8	2.3
	非正規職員	710	423	118	154	15
		100.0	59.6	16.6	21.7	2.1
	有償ボランティア	316	237	36	33	10
		100.0	75.0	11.4	10.4	3.2
	無償事務局ボランティア	826	593	85	115	33
	100.0	71.8	10.3	13.9	4.0	
無償その他ボランティア		311	227	30	40	14
		100.0	73.0	9.6	12.9	4.5
インターン		1	-	-	1	-
		100.0	-	-	100.0	-
活動開始年(問1)	2011年以降	1362	729	208	367	58
		100.0	53.5	15.3	26.9	4.3
	2010年以前	2669	1786	328	414	141
	100.0	66.9	12.3	15.5	5.3	
現在のNPOからの年収(F15)	0円	1107	776	129	184	18
		100.0	70.1	11.7	16.6	1.6
	2~50万円未満	529	370	74	79	6
		100.0	69.9	14.0	14.9	1.1
	50~100万円未満	306	204	53	48	1
		100.0	66.7	17.3	15.7	0.3
	100~200万円未満	680	422	91	162	5
	100.0	62.1	13.4	23.8	0.7	
200~300万円未満	691	392	94	198	7	
	100.0	56.7	13.6	28.7	1.0	
300万円以上	467	252	100	111	4	
	100.0	54.0	21.4	23.8	0.9	
世帯年収(F15)	200万円未満	307	160	17	128	2
		100.0	52.1	5.5	41.7	0.7
	200~400万円未満	960	584	90	279	7
		100.0	60.8	9.4	29.1	0.7
	400~500万円未満	473	316	64	89	4
		100.0	66.8	13.5	18.8	0.8
	500~700万円未満	613	391	126	91	5
	100.0	63.8	20.6	14.8	0.8	
700~1000万円未満	510	341	116	49	4	
	100.0	66.9	22.7	9.6	0.8	
1000万円以上	381	269	73	37	2	
	100.0	70.6	19.2	9.7	0.5	
震災支援活動を行ったか(問13)	行った(1、2、3を選択)	1004	630	122	215	37
		100.0	62.7	12.2	21.4	3.7
	行っていない(4を選択)	1921	1186	287	385	63
		100.0	61.7	14.9	20.0	3.3
現在のNPOでは震災支援事業は行っていない(5を選択)	1037	666	139	200	32	
	100.0	64.2	13.4	19.3	3.1	

【全数】

F9 ボランティアやNPO法人等での活動経験のある家族

		総数	現在いる	かつていた	いない	無回答
全体		4165	986	276	2651	252
		100.0	23.7	6.6	63.6	6.1
性別(F1)	男性	2049	572	138	1311	28
		100.0	27.9	6.7	64.0	1.4
	女性	1909	411	138	1337	23
		100.0	21.5	7.2	70.0	1.2
年齢(F2)	19歳以下	6	-	-	6	-
		100.0	-	-	100.0	-
	20歳代	224	41	13	170	-
		100.0	18.3	5.8	75.9	-
	30歳代	512	102	41	365	4
		100.0	19.9	8.0	71.3	0.8
	40歳代	705	141	49	506	9
		100.0	20.0	7.0	71.8	1.3
	50歳代	938	236	62	630	10
		100.0	25.2	6.6	67.2	1.1
	60歳代	1072	307	86	662	17
		100.0	28.6	8.0	61.8	1.6
	70歳以上	494	153	23	306	12
		100.0	31.0	4.7	61.9	2.4
既・未婚(F3)	既婚	2986	836	204	1907	39
		100.0	28.0	6.8	63.9	1.3
	未婚、離婚、死別	966	146	71	737	12
		100.0	15.1	7.3	76.3	1.2
最終学歴(F4)	中学・高校	1194	290	78	805	21
		100.0	24.3	6.5	67.4	1.8
	専門学校	372	78	28	261	5
		100.0	21.0	7.5	70.2	1.3
	短大・高专	500	100	32	364	4
	100.0	20.0	6.4	72.8	0.8	
	大学・大学院	1882	517	137	1210	18
		100.0	27.5	7.3	64.3	1.0
事務局長か、それ以外か	事務局長	2466	704	174	1483	105
		100.0	28.5	7.1	60.1	4.3
	それ以外	1699	282	102	1168	147
		100.0	16.6	6.0	68.7	8.7
活動形態(問17)	正規職員	1790	410	136	1202	42
		100.0	22.9	7.6	67.2	2.3
	非正規職員	710	127	47	518	18
		100.0	17.9	6.6	73.0	2.5
	有償ボランティア	316	87	23	197	9
		100.0	27.5	7.3	62.3	2.8
	無償事務局ボランティア	826	248	49	496	33
	100.0	30.0	5.9	60.0	4.0	
	無償その他ボランティア	311	91	19	187	14
		100.0	29.3	6.1	60.1	4.5
	インターン	1	-	-	1	-
		100.0	-	-	100.0	-
活動開始年(問1)	2011年以降	1362	246	72	986	58
		100.0	18.1	5.3	72.4	4.3
	2010年以前	2669	716	201	1608	144
		100.0	26.8	7.5	60.2	5.4
現在のNPOからの年収(F15)	0円	1107	310	69	710	18
		100.0	28.0	6.2	64.1	1.6
	2~50万円未満	529	139	39	346	5
		100.0	26.3	7.4	65.4	0.9
	50~100万円未満	306	67	23	215	1
		100.0	21.9	7.5	70.3	0.3
	100~200万円未満	680	137	43	492	8
	100.0	20.1	6.3	72.4	1.2	
	200~300万円未満	691	165	42	477	7
		100.0	23.9	6.1	69.0	1.0
	300万円以上	467	124	48	289	6
		100.0	26.6	10.3	61.9	1.3
世帯年収(F15)	200万円未満	307	53	27	224	3
		100.0	17.3	8.8	73.0	1.0
	200~400万円未満	960	211	65	676	8
		100.0	22.0	6.8	70.4	0.8
	400~500万円未満	473	107	38	323	5
		100.0	22.6	8.0	68.3	1.1
	500~700万円未満	613	163	44	402	4
	100.0	26.6	7.2	65.6	0.7	
	700~1000万円未満	510	140	25	340	5
		100.0	27.5	4.9	66.7	1.0
	1000万円以上	381	114	26	239	2
		100.0	29.9	6.8	62.7	0.5
震災支援活動を行ったか(問13)	行った(1、2、3を選択)	1004	303	92	571	38
		100.0	30.2	9.2	56.9	3.8
	行っていない(4を選択)	1921	417	108	1330	66
		100.0	21.7	5.6	69.2	3.4
	現在のNPOでは震災支援事業は行っていない(5を選択)	1037	241	70	697	29
		100.0	23.2	6.8	67.2	2.8

【全数】

F10 家族の介護、介助の経験有無

		総数	現在している	過去にしたことがある	ない	無回答
全体		4165	532	1312	2080	241
		100.0	12.8	31.5	49.9	5.8
性別(F1)	男性	2049	251	651	1124	23
		100.0	12.2	31.8	54.9	1.1
	女性	1909	278	659	954	18
		100.0	14.6	34.5	50.0	0.9
年齢(F2)	19歳以下	6	-	-	6	-
		100.0	-	-	100.0	-
	20歳代	224	9	28	187	-
		100.0	4.0	12.5	83.5	-
	30歳代	512	38	119	352	3
		100.0	7.4	23.2	68.8	0.6
	40歳代	705	76	168	451	10
		100.0	10.8	23.8	64.0	1.4
	50歳代	938	169	325	436	8
		100.0	18.0	34.6	46.5	0.9
60歳代	1072	191	443	427	11	
	100.0	17.8	41.3	39.8	1.0	
70歳以上	494	46	221	218	9	
	100.0	9.3	44.7	44.1	1.8	
既・未婚(F3)	既婚	2986	439	1003	1513	31
		100.0	14.7	33.6	50.7	1.0
	未婚、離婚、死別	966	91	303	564	8
		100.0	9.4	31.4	58.4	0.8
最終学歴(F4)	中学・高校	1194	157	408	615	14
		100.0	13.1	34.2	51.5	1.2
	専門学校	372	63	126	179	4
		100.0	16.9	33.9	48.1	1.1
	短大・高専	500	72	158	266	4
	100.0	14.4	31.6	53.2	0.8	
大学・大学院	1882	237	615	1015	15	
	100.0	12.6	32.7	53.9	0.8	
事務局長か、それ以外か	事務局長	2466	353	850	1169	94
		100.0	14.3	34.5	47.4	3.8
	それ以外	1699	179	462	911	147
	100.0	10.5	27.2	53.6	8.7	
活動形態(問17)	正規職員	1790	235	580	939	36
		100.0	13.1	32.4	52.5	2.0
	非正規職員	710	89	221	385	15
		100.0	12.5	31.1	54.2	2.1
	有償ボランティア	316	42	115	149	10
		100.0	13.3	36.4	47.2	3.2
	無償事務局ボランティア	826	115	266	413	32
	100.0	13.9	32.2	50.0	3.9	
無償その他ボランティア	311	37	100	160	14	
	100.0	11.9	32.2	51.4	4.5	
インターン	1	-	-	1	-	
	100.0	-	-	100.0	-	
活動開始年(問1)	2011年以降	1362	149	360	797	56
		100.0	10.9	26.4	58.5	4.1
	2010年以前	2669	374	924	1236	135
	100.0	14.0	34.6	46.3	5.1	
現在のNPOからの年収(F15)	0円	1107	138	364	588	17
		100.0	12.5	32.9	53.1	1.5
	2～50万円未満	529	78	180	267	4
		100.0	14.7	34.0	50.5	0.8
	50～100万円未満	306	39	99	167	1
		100.0	12.7	32.4	54.6	0.3
	100～200万円未満	680	84	217	376	3
	100.0	12.4	31.9	55.3	0.4	
200～300万円未満	691	101	216	368	6	
	100.0	14.6	31.3	53.3	0.9	
300万円以上	467	68	169	225	5	
	100.0	14.6	36.2	48.2	1.1	
世帯年収(F15)	200万円未満	307	29	94	182	2
		100.0	9.4	30.6	59.3	0.7
	200～400万円未満	960	120	298	536	6
		100.0	12.5	31.0	55.8	0.6
	400～500万円未満	473	65	153	250	5
		100.0	13.7	32.3	52.9	1.1
	500～700万円未満	613	90	194	325	4
	100.0	14.7	31.6	53.0	0.7	
700～1000万円未満	510	82	167	257	4	
	100.0	16.1	32.7	50.4	0.8	
1000万円以上	381	54	116	209	2	
	100.0	14.2	30.4	54.9	0.5	
震災支援活動を行ったか(問13)	行った(1、2、3を選択)	1004	141	332	496	35
		100.0	14.0	33.1	49.4	3.5
	行っていない(4を選択)	1921	238	595	1028	60
		100.0	12.4	31.0	53.5	3.1
現在のNPOでは震災支援事業は行っていない(5を選択)	1037	136	345	528	28	
	100.0	13.1	33.3	50.9	2.7	

【全数】

F11 ふだんの健康状態

		総数	大変良い	良い	あまり良くない	良くない	無回答	良い(計)	良くない(計)
全体		4165	598	2782	505	44	236	3380	549
		100.0	14.4	66.8	12.1	1.1	5.7	81.2	13.2
性別(F1)	男性	2049	330	1388	280	32	19	1718	312
		100.0	16.1	67.7	13.7	1.6	0.9	83.8	15.2
	女性	1909	268	1388	224	11	18	1656	235
		100.0	14.0	72.7	11.7	0.6	0.9	86.7	12.3
年齢(F2)	19歳以下	6	2	4	-	-	-	6	-
		100.0	33.3	66.7	-	-	-	100.0	-
	20歳代	224	53	139	30	2	-	192	32
		100.0	23.7	62.1	13.4	0.9	-	85.7	14.3
	30歳代	512	113	321	66	9	3	434	75
		100.0	22.1	62.7	12.9	1.8	0.6	84.8	14.6
	40歳代	705	115	482	94	7	7	597	101
		100.0	16.3	68.4	13.3	1.0	1.0	84.7	14.3
	50歳代	938	104	708	109	9	8	812	118
		100.0	11.1	75.5	11.6	1.0	0.9	86.6	12.6
	60歳代	1072	136	783	130	12	11	919	142
		100.0	12.7	73.0	12.1	1.1	1.0	85.7	13.2
	70歳以上	494	73	336	73	4	8	409	77
		100.0	14.8	68.0	14.8	0.8	1.6	82.8	15.6
既・未婚(F3)	既婚	2986	437	2119	368	32	30	2556	400
		100.0	14.6	71.0	12.3	1.1	1.0	85.6	13.4
	未婚・離婚・死別	966	159	655	135	11	6	814	146
		100.0	16.5	67.8	14.0	1.1	0.6	84.3	15.1
最終学歴(F4)	中学・高校	1194	150	838	175	17	14	988	192
		100.0	12.6	70.2	14.7	1.4	1.2	82.7	16.1
	専門学校	372	54	255	58	2	3	309	60
		100.0	14.5	68.5	15.6	0.5	0.8	83.1	16.1
	短大・高专	500	78	360	53	6	3	438	59
		100.0	15.6	72.0	10.6	1.2	0.6	87.6	11.8
大学・大学院	1882	314	1322	215	19	12	1636	234	
100.0	16.7	70.2	11.4	1.0	0.6	86.9	12.4		
事務局長か、それ以外か	事務局長	2466	358	1688	304	27	89	2046	331
		100.0	14.5	68.5	12.3	1.1	3.6	83.0	13.4
	それ以外	1699	240	1094	201	17	147	1334	218
		100.0	14.1	64.4	11.8	1.0	8.7	78.5	12.8
活動形態(問17)	正規職員	1790	254	1227	255	21	33	1481	276
		100.0	14.2	68.5	14.2	1.2	1.8	82.7	15.4
	非正規職員	710	90	537	63	6	14	627	69
		100.0	12.7	75.6	8.9	0.8	2.0	88.3	9.7
	有償ボランティア	316	48	220	37	2	9	268	39
		100.0	15.2	69.6	11.7	0.6	2.8	84.8	12.3
	無償事務局ボランティア	826	140	538	108	9	31	678	117
		100.0	16.9	65.1	13.1	1.1	3.8	82.1	14.2
無償その他ボランティア	311	57	206	28	6	14	263	34	
	100.0	18.3	66.2	9.0	1.9	4.5	84.6	10.9	
インターン	1	-	1	-	-	-	1	-	
100.0	-	100.0	-	-	-	-	100.0	-	
活動開始年(問1)	2011年以降	1362	247	887	158	14	56	1134	172
		100.0	18.1	65.1	11.6	1.0	4.1	83.3	12.6
	2010年以前	2669	341	1838	331	28	131	2179	359
		100.0	12.8	68.9	12.4	1.0	4.9	81.6	13.5
現在のNPOからの年収(F15)	0円	1107	199	739	138	14	17	938	152
		100.0	18.0	66.8	12.5	1.3	1.5	84.7	13.7
	2~50万円未満	529	79	386	54	6	4	465	60
		100.0	14.9	73.0	10.2	1.1	0.8	87.9	11.3
	50~100万円未満	306	39	228	34	3	2	267	37
		100.0	12.7	74.5	11.1	1.0	0.7	87.3	12.1
	100~200万円未満	680	94	495	81	7	3	589	88
		100.0	13.8	72.8	11.9	1.0	0.4	86.6	12.9
	200~300万円未満	691	96	477	104	8	6	573	112
		100.0	13.9	69.0	15.1	1.2	0.9	82.9	16.2
300万円以上	467	67	319	71	6	4	386	77	
	100.0	14.3	68.3	15.2	1.3	0.9	82.7	16.5	
世帯年収(F15)	200万円未満	307	45	206	48	6	2	251	54
		100.0	14.7	67.1	15.6	2.0	0.7	81.8	17.6
	200~400万円未満	960	136	657	148	13	6	793	161
		100.0	14.2	68.4	15.4	1.4	0.6	82.6	16.8
	400~500万円未満	473	70	338	57	3	5	408	60
		100.0	14.8	71.5	12.1	0.6	1.1	86.3	12.7
	500~700万円未満	613	83	449	73	4	4	532	77
		100.0	13.5	73.2	11.9	0.7	0.7	86.8	12.6
700~1000万円未満	510	74	386	42	4	4	460	46	
	100.0	14.5	75.7	8.2	0.8	0.8	90.2	9.0	
1000万円以上	381	76	266	33	4	2	342	37	
100.0	19.9	69.8	8.7	1.0	0.5	89.8	9.7		
震災支援活動を行ったか(問13)	行った(1、2、3を選択)	1004	146	689	127	10	32	835	137
		100.0	14.5	68.6	12.6	1.0	3.2	83.2	13.6
	行っていない(4を選択)	1921	286	1327	229	20	59	1613	249
		100.0	14.9	69.1	11.9	1.0	3.1	84.0	13.0
現在のNPOでは震災支援事業は行っていない(5を選択)	1037	151	711	134	14	27	862	148	
	100.0	14.6	68.6	12.9	1.4	2.6	83.1	14.3	

【全数】

F12 過去半月以上の入院経験

		総数	ある	ない	無回答
全体		4165	813	3114	238
		100.0	19.5	74.8	5.7
性別(F1)	男性	2049	476	1553	20
		100.0	23.2	75.8	1.0
	女性	1909	334	1556	19
		100.0	17.5	81.5	1.0
年齢(F2)	19歳以下	6	1	5	-
		100.0	16.7	83.3	-
	20歳代	224	17	207	-
		100.0	7.6	92.4	-
	30歳代	512	60	449	3
		100.0	11.7	87.7	0.6
	40歳代	705	121	577	7
		100.0	17.2	81.8	1.0
	50歳代	938	188	741	9
	100.0	20.0	79.0	1.0	
60歳代	1072	285	776	11	
	100.0	26.6	72.4	1.0	
70歳以上	494	135	351	8	
	100.0	27.3	71.1	1.6	
既・未婚(F3)	既婚	2986	623	2333	30
		100.0	20.9	78.1	1.0
	未婚、離婚、死別	966	184	775	7
		100.0	19.0	80.2	0.7
最終学歴(F4)	中学・高校	1194	272	908	14
		100.0	22.8	76.0	1.2
	専門学校	372	63	305	4
		100.0	16.9	82.0	1.1
	短大・高专	500	94	403	3
	100.0	18.8	80.6	0.6	
	大学・大学院	1882	382	1488	12
		100.0	20.3	79.1	0.6
事務局長か、それ以外か	事務局長	2466	531	1844	91
		100.0	21.5	74.8	3.7
	それ以外	1699	282	1270	147
	100.0	16.6	74.7	8.7	
活動形態(問17)	正規職員	1790	331	1425	34
		100.0	18.5	79.6	1.9
	非正規職員	710	135	561	14
		100.0	19.0	79.0	2.0
	有償ボランティア	316	64	242	10
		100.0	20.3	76.6	3.2
	無償事務局ボランティア	826	191	604	31
	100.0	23.1	73.1	3.8	
	無償その他ボランティア	311	67	230	14
		100.0	21.5	74.0	4.5
	インターン	1	-	1	-
		100.0	-	100.0	-
活動開始年(問1)	2011年以降	1362	241	1065	56
		100.0	17.7	78.2	4.1
	2010年以前	2669	551	1985	133
	100.0	20.6	74.4	5.0	
現在のNPOからの年収(F15)	0円	1107	243	847	17
		100.0	22.0	76.5	1.5
	2～50万円未満	529	105	420	4
		100.0	19.8	79.4	0.8
	50～100万円未満	306	66	238	2
		100.0	21.6	77.8	0.7
	100～200万円未満	680	134	543	3
	100.0	19.7	79.9	0.4	
200～300万円未満	691	118	567	6	
	100.0	17.1	82.1	0.9	
300万円以上	467	94	368	5	
	100.0	20.1	78.8	1.1	
世帯年収(F15)	200万円未満	307	70	235	2
		100.0	22.8	76.5	0.7
	200～400万円未満	960	181	773	6
		100.0	18.9	80.5	0.6
	400～500万円未満	473	97	371	5
		100.0	20.5	78.4	1.1
	500～700万円未満	613	105	503	5
	100.0	17.1	82.1	0.8	
700～1000万円未満	510	106	400	4	
	100.0	20.8	78.4	0.8	
1000万円以上	381	74	305	2	
	100.0	19.4	80.1	0.5	
震災支援活動を行ったか(問13)	行った(1、2、3を選択)	1004	205	767	32
		100.0	20.4	76.4	3.2
	行っていない(4を選択)	1921	387	1473	61
		100.0	20.1	76.7	3.2
	現在のNPOでは震災支援事業は行っていない(5を選択)	1037	198	812	27
	100.0	19.1	78.3	2.6	

【全数】

F13 現在のNPO法人で加入している社会保障等(複数回答)

	総数	雇用保険	健康保険	厚生年金	ボランティア 保険など	いずれも加入 していない	わからない	無回答	加入している (計)
全体	4165	1658	1689	1695	805	1208	130	223	2604
	100.0	39.8	40.6	40.7	19.3	29.0	3.1	5.4	62.5
性別(F1)									
男性	2049	674	777	755	433	749	60	32	1208
	100.0	32.9	37.9	36.8	21.1	36.6	2.9	1.6	59.0
女性	1909	971	895	925	364	443	70	26	1370
	100.0	50.9	46.9	48.5	19.1	23.2	3.7	1.4	71.8
年齢(F2)									
19歳以下	6	-	-	-	-	3	3	-	-
	100.0	-	-	-	-	50.0	50.0	-	-
20歳代	224	152	145	143	15	21	23	-	180
	100.0	67.9	64.7	63.8	6.7	9.4	10.3	-	80.4
30歳代	512	349	314	324	54	86	22	4	400
	100.0	68.2	61.3	63.3	10.5	16.8	4.3	0.8	78.1
40歳代	705	392	356	367	107	175	27	10	493
	100.0	55.6	50.5	52.1	15.2	24.8	3.8	1.4	69.9
50歳代	938	424	430	449	177	281	19	9	629
	100.0	45.2	45.8	47.9	18.9	30.0	2.0	1.0	67.1
60歳代	1072	286	344	341	285	394	23	19	636
	100.0	26.7	32.1	31.8	26.6	36.8	2.1	1.8	59.3
70歳以上	494	38	78	51	159	232	12	14	236
	100.0	7.7	15.8	10.3	32.2	47.0	2.4	2.8	47.8
既・未婚(F3)									
既婚	2986	1112	1155	1143	663	968	83	46	1889
	100.0	37.2	38.7	38.3	22.2	32.4	2.8	1.5	63.3
未婚、離婚、死別	966	532	515	535	134	221	46	11	688
	100.0	55.1	53.3	55.4	13.9	22.9	4.8	1.1	71.2
最終学歴(F4)									
中学・高校	1194	494	504	503	246	342	32	21	799
	100.0	41.4	42.2	42.1	20.6	28.6	2.7	1.8	66.9
専門学校	372	193	186	191	60	91	10	6	265
	100.0	51.9	50.0	51.3	16.1	24.5	2.7	1.6	71.2
短大・高専	500	244	230	238	99	114	22	6	358
	100.0	48.8	46.0	47.6	19.8	22.8	4.4	1.2	71.6
大学・大学院	1882	713	748	744	390	642	66	23	1151
	100.0	37.9	39.7	39.5	20.7	34.1	3.5	1.2	61.2
事務局長か、それ以外か									
事務局長	2466	784	919	894	552	930	35	76	1425
	100.0	31.8	37.3	36.3	22.4	37.7	1.4	3.1	57.8
それ以外	1699	874	770	801	253	278	95	147	1179
	100.0	51.4	45.3	47.1	14.9	16.4	5.6	8.7	69.4
活動形態(問17)									
正規職員	1790	1320	1415	1452	223	103	25	23	1639
	100.0	73.7	79.1	81.1	12.5	5.8	1.4	1.3	91.6
非正規職員	710	297	188	176	128	227	38	20	425
	100.0	41.8	26.5	24.8	18.0	32.0	5.4	2.8	59.9
有償ボランティア	316	5	12	9	128	151	20	8	137
	100.0	1.6	3.8	2.8	40.5	47.8	6.3	2.5	43.4
無償事務局ボランティア	826	14	38	31	193	546	18	26	236
	100.0	1.7	4.6	3.8	23.4	66.1	2.2	3.1	28.6
無償その他ボランティア	311	8	18	13	110	142	27	13	129
	100.0	2.6	5.8	4.2	35.4	45.7	8.7	4.2	41.5
インターン	1	-	-	-	1	-	-	-	1
	100.0	-	-	-	100.0	-	-	-	100.0
活動開始年(問1)									
2011年以降	1362	627	583	574	157	394	69	56	843
	100.0	46.0	42.8	42.1	11.5	28.9	5.1	4.1	61.9
2010年以前	2669	998	1072	1087	633	787	55	118	1709
	100.0	37.4	40.2	40.7	23.7	29.5	2.1	4.4	64.0
現在のNPOからの年収(F15)									
0円	1107	102	113	108	260	645	56	11	395
	100.0	9.2	10.2	9.8	23.5	58.3	5.1	1.0	35.7
2~50万円未満	529	60	60	50	176	236	30	5	258
	100.0	11.3	11.3	9.5	33.3	44.6	5.7	0.9	48.8
50~100万円未満	306	79	44	38	71	120	16	4	166
	100.0	25.8	14.4	12.4	23.2	39.2	5.2	1.3	54.2
100~200万円未満	680	453	432	422	99	80	15	1	584
	100.0	66.6	63.5	62.1	14.6	11.8	2.2	0.1	85.9
200~300万円未満	691	536	568	591	81	34	4	1	652
	100.0	77.6	82.2	85.5	11.7	4.9	0.6	0.1	94.4
300万円以上	467	379	415	431	76	13	4	-	450
	100.0	81.2	88.9	92.3	16.3	2.8	0.9	-	96.4
世帯年収(F15)									
200万円未満	307	120	107	110	58	86	27	1	193
	100.0	39.1	34.9	35.8	18.9	28.0	8.8	0.3	62.9
200~400万円未満	960	448	454	448	205	240	19	4	697
	100.0	46.7	47.3	46.7	21.4	25.0	2.0	0.4	72.6
400~500万円未満	473	205	192	207	92	152	19	1	301
	100.0	43.3	40.6	43.8	19.5	32.1	4.0	0.2	63.6
500~700万円未満	613	293	303	299	107	168	16	6	423
	100.0	47.8	49.4	48.8	17.5	27.4	2.6	1.0	69.0
700~1000万円未満	510	214	220	217	118	150	18	3	339
	100.0	42.0	43.1	42.5	23.1	29.4	3.5	0.6	66.5
1000万円以上	381	155	155	157	83	131	15	-	235
	100.0	40.7	40.7	41.2	21.8	34.4	3.9	-	61.7
震災支援活動を行ったか(問13)									
行った(1、2、3を選択)	1004	464	470	464	265	245	17	32	710
	100.0	46.2	46.8	46.2	26.4	24.4	1.7	3.2	70.7
行っていない(4を選択)	1921	782	785	809	328	576	78	55	1212
	100.0	40.7	40.9	42.1	17.1	30.0	4.1	2.9	63.1
現在のNPOでは震災支援事業は行っていない(5を選択)	1037	388	411	398	190	348	31	22	636
	100.0	37.4	39.6	38.4	18.3	33.6	3.0	2.1	61.3

【全数】

F14 自身や家族の東日本大震災での被災経験(複数回答)

		総数	自分自身が被災した	家族・親戚、親しい知人が被災した	誰も被災していない	無回答
全体		4165	312	768	2948	279
		100.0	7.5	18.4	70.8	6.7
性別(F1)	男性	2049	163	395	1506	61
		100.0	8.0	19.3	73.5	3.0
	女性	1909	147	369	1409	50
		100.0	7.7	19.3	73.8	2.6
年齢(F2)	19歳以下	6	-	1	5	-
		100.0	-	16.7	83.3	-
	20歳代	224	29	47	162	2
		100.0	12.9	21.0	72.3	0.9
	30歳代	512	53	113	368	6
		100.0	10.4	22.1	71.9	1.2
	40歳代	705	59	130	529	9
		100.0	8.4	18.4	75.0	1.3
	50歳代	938	88	186	684	18
		100.0	9.4	19.8	72.9	1.9
	60歳代	1072	62	213	784	41
		100.0	5.8	19.9	73.1	3.8
	70歳以上	494	18	72	380	34
		100.0	3.6	14.6	76.9	6.9
既・未婚(F3)	既婚	2986	216	584	2195	92
		100.0	7.2	19.6	73.5	3.1
	未婚、離婚、死別	966	94	179	716	18
		100.0	9.7	18.5	74.1	1.9
最終学歴(F4)	中学・高校	1194	99	230	869	45
		100.0	8.3	19.3	72.8	3.8
	専門学校	372	39	76	266	9
		100.0	10.5	20.4	71.5	2.4
	短大・高专	500	40	84	380	8
	100.0	8.0	16.8	76.0	1.6	
	大学・大学院	1882	132	373	1394	46
		100.0	7.0	19.8	74.1	2.4
事務局長か、それ以外か	事務局長	2466	179	456	1778	132
		100.0	7.3	18.5	72.1	5.4
	それ以外	1699	133	312	1170	147
		100.0	7.8	18.4	68.9	8.7
活動形態(問17)	正規職員	1790	165	370	1284	52
		100.0	9.2	20.7	71.7	2.9
	非正規職員	710	59	131	526	24
		100.0	8.3	18.5	74.1	3.4
	有償ボランティア	316	24	60	229	9
		100.0	7.6	19.0	72.5	2.8
	無償事務局ボランティア	826	43	158	612	32
	100.0	5.2	19.1	74.1	3.9	
	無償その他ボランティア	311	14	39	240	22
		100.0	4.5	12.5	77.2	7.1
	インターン	1	-	-	1	-
		100.0	-	-	100.0	-
活動開始年(問1)	2011年以降	1362	143	288	932	62
		100.0	10.5	21.1	68.4	4.6
	2010年以前	2669	164	463	1962	158
		100.0	6.1	17.3	73.5	5.9
現在のNPOからの年収(F15)	0円	1107	64	188	851	30
		100.0	5.8	17.0	76.9	2.7
	2~50万円未満	529	41	109	393	4
		100.0	7.8	20.6	74.3	0.8
	50~100万円未満	306	22	59	230	5
		100.0	7.2	19.3	75.2	1.6
	100~200万円未満	680	74	149	482	8
	100.0	10.9	21.9	70.9	1.2	
	200~300万円未満	691	69	143	500	13
		100.0	10.0	20.7	72.4	1.9
	300万円以上	467	31	90	356	7
		100.0	6.6	19.3	76.2	1.5
世帯年収(F15)	200万円未満	307	31	59	228	1
		100.0	10.1	19.2	74.3	0.3
	200~400万円未満	960	88	204	704	11
		100.0	9.2	21.3	73.3	1.1
	400~500万円未満	473	34	95	347	9
		100.0	7.2	20.1	73.4	1.9
	500~700万円未満	613	45	119	462	7
	100.0	7.3	19.4	75.4	1.1	
	700~1000万円未満	510	34	108	377	5
		100.0	6.7	21.2	73.9	1.0
	1000万円以上	381	29	67	295	5
		100.0	7.6	17.6	77.4	1.3
震災支援活動を行ったか(問13)	行った(1、2、3を選択)	1004	139	302	590	43
		100.0	13.8	30.1	58.8	4.3
	行っていない(4を選択)	1921	103	266	1511	84
		100.0	5.4	13.8	78.7	4.4
	現在のNPOでは震災支援事業は行っていない(5を選択)	1037	63	184	785	33
		100.0	6.1	17.7	75.7	3.2

【全数】

F15_1 現在のNPO法人からの収入

		総数	なし(0円)	50万円未満	50~100万円未満	100~150万円未満	150~200万円未満	200~250万円未満	250~300万円未満	300~400万円未満	400~500万円未満	500~700万円未満
全体		4165	1107	529	306	332	348	415	276	270	109	65
		100.0	26.6	12.7	7.3	8.0	8.4	10.0	6.6	6.5	2.6	1.6
性別(F1)	男性	2049	770	236	100	108	133	167	137	136	72	45
		100.0	37.6	11.5	4.9	5.3	6.5	8.2	6.7	6.6	3.5	2.2
	女性	1909	321	289	204	224	213	246	136	131	37	20
		100.0	16.8	15.1	10.7	11.7	11.2	12.9	7.1	6.9	1.9	1.0
年齢(F2)	19歳以下	6	3	3	-	-	-	-	-	-	-	-
		100.0	50.0	50.0	-	-	-	-	-	-	-	-
	20歳代	224	39	24	12	28	45	40	19	10	1	-
		100.0	17.4	10.7	5.4	12.5	20.1	17.9	8.5	4.5	0.4	-
	30歳代	512	97	37	28	35	58	76	72	58	26	11
		100.0	18.9	7.2	5.5	6.8	11.3	14.8	14.1	11.3	5.1	2.1
	40歳代	705	157	80	65	62	63	81	63	59	27	17
		100.0	22.3	11.3	9.2	8.8	8.9	11.5	8.9	8.4	3.8	2.4
	50歳代	938	221	114	71	96	89	104	58	85	31	22
		100.0	23.6	12.2	7.6	10.2	9.5	11.1	6.2	9.1	3.3	2.3
	60歳代	1072	347	165	91	88	73	93	50	48	23	13
		100.0	32.4	15.4	8.5	8.2	6.8	8.7	4.7	4.5	2.1	1.2
	70歳以上	494	225	101	37	23	19	18	10	6	1	2
		100.0	45.5	20.4	7.5	4.7	3.8	3.6	2.0	1.2	0.2	0.4
既・未婚(F3)	既婚	2986	867	419	262	245	214	279	185	190	88	49
		100.0	29.0	14.0	8.8	8.2	7.2	9.3	6.2	6.4	2.9	1.6
	未婚・離婚・死別	966	221	107	42	87	133	134	87	76	21	16
		100.0	22.9	11.1	4.3	9.0	13.8	13.9	9.0	7.9	2.2	1.7
最終学歴(F4)	中学・高校	1194	288	158	107	118	115	140	85	67	25	15
		100.0	24.1	13.2	9.0	9.9	9.6	11.7	7.1	5.6	2.1	1.3
	専門学校	372	78	41	35	35	33	43	26	39	16	7
		100.0	21.0	11.0	9.4	9.4	8.9	11.6	7.0	10.5	4.3	1.9
	短大・高専	500	88	84	50	55	58	50	30	46	12	3
		100.0	17.6	16.8	10.0	11.0	11.6	10.0	6.0	9.2	2.4	0.6
大学・大学院	1882	633	241	113	123	141	179	131	115	55	40	
	100.0	33.6	12.8	6.0	6.5	7.5	9.5	7.0	6.1	2.9	2.1	
事務局長か、それ以外か	事務局長	2466	822	282	163	151	148	188	134	195	86	54
		100.0	33.3	11.4	6.6	6.1	6.0	7.6	5.4	7.9	3.5	2.2
	それ以外	1699	285	247	143	181	200	227	142	75	23	11
		100.0	16.8	14.5	8.4	10.7	11.8	13.4	8.4	4.4	1.4	0.6
活動形態(問17)	正規職員	1790	85	62	63	143	281	370	262	263	104	63
		100.0	4.7	3.5	3.5	8.0	15.7	20.7	14.6	14.7	5.8	3.5
	非正規職員	710	51	145	191	170	58	36	11	6	4	-
		100.0	7.2	20.4	26.9	23.9	8.2	5.1	1.5	0.8	0.6	-
	有償ボランティア	316	44	197	41	12	3	1	-	1	-	-
		100.0	13.9	62.3	13.0	3.8	0.9	0.3	-	0.3	-	-
	無償事務局ボランティア	826	653	84	1	2	1	-	2	-	-	1
		100.0	79.1	10.2	0.1	0.2	0.1	-	0.2	-	-	0.1
	無償その他ボランティア	311	244	32	2	1	-	-	1	-	-	-
		100.0	78.5	10.3	0.6	0.3	-	-	0.3	-	-	-
インターン	1	1	-	-	-	-	-	-	-	-	-	
	100.0	100.0	-	-	-	-	-	-	-	-	-	
活動開始年(問1)	2011年以降	1362	415	188	119	110	152	148	73	37	15	5
		100.0	30.5	13.8	8.7	8.1	11.2	10.9	5.4	2.7	1.1	0.4
	2010年以前	2669	664	335	185	214	188	257	195	232	92	59
		100.0	24.9	12.6	6.9	8.0	7.0	9.6	7.3	8.7	3.4	2.2
現在のNPOからの年収(F15)	0円	1107	1107	-	-	-	-	-	-	-	-	-
		100.0	100.0	-	-	-	-	-	-	-	-	-
	2~50万円未満	529	-	529	-	-	-	-	-	-	-	-
		100.0	-	100.0	-	-	-	-	-	-	-	-
	50~100万円未満	306	-	-	306	-	-	-	-	-	-	-
		100.0	-	-	100.0	-	-	-	-	-	-	-
	100~200万円未満	680	-	-	-	332	348	-	-	-	-	-
		100.0	-	-	-	48.8	51.2	-	-	-	-	-
	200~300万円未満	691	-	-	-	-	-	415	276	-	-	-
		100.0	-	-	-	-	-	60.1	39.9	-	-	-
300万円以上	467	-	-	-	-	-	-	-	270	109	65	
	100.0	-	-	-	-	-	-	-	57.8	23.3	13.9	
世帯年収(F15)	200万円未満	307	101	80	25	42	55	-	-	-	-	-
		100.0	32.9	26.1	8.1	13.7	17.9	-	-	-	-	-
	200~400万円未満	960	228	137	83	107	81	150	100	56	-	-
		100.0	23.8	14.3	8.6	11.1	8.4	15.6	10.4	5.8	-	-
	400~500万円未満	473	124	66	34	39	55	71	30	23	23	-
		100.0	26.2	14.0	7.2	8.2	11.6	15.0	6.3	4.9	4.9	-
	500~700万円未満	613	131	73	63	50	54	70	65	56	24	18
		100.0	21.4	11.9	10.3	8.2	8.8	11.4	10.6	9.1	3.9	2.9
	700~1000万円未満	510	144	66	40	45	31	48	28	52	30	16
		100.0	28.2	12.9	7.8	8.8	6.1	9.4	5.5	10.2	5.9	3.1
1000万円以上	381	140	42	19	21	23	27	23	35	16	20	
	100.0	36.7	11.0	5.0	5.5	6.0	7.1	6.0	9.2	4.2	5.2	
震災支援活動を行ったか(問13)	行った(1、2、3を選択)	1004	227	123	64	76	84	115	77	94	40	18
		100.0	22.6	12.3	6.4	7.6	8.4	11.5	7.7	9.4	4.0	1.8
	行っていない(4を選択)	1921	515	263	157	170	160	204	128	122	42	31
		100.0	26.8	13.7	8.2	8.8	8.3	10.6	6.7	6.4	2.2	1.6
	現在のNPOでは震災支援事業は行っていない(5を選択)	1037	333	134	84	78	93	88	69	52	25	14
		100.0	32.1	12.9	8.1	7.5	9.0	8.5	6.7	5.0	2.4	1.4

【全数】

F15_1 現在のNPO法人からの収入(続き)

		総数	700～1,000 万円未満	1,000～ 1,500万円未 満	1,500万円以 上	無回答
全体		4165	19	3	1	385
		100.0	0.5	0.1	0.0	9.2
性別(F1)	男性	2049	14	2	-	129
		100.0	0.7	0.1	-	6.3
	女性	1909	4	1	1	82
		100.0	0.2	0.1	0.1	4.3
年齢(F2)	19歳以下	6	-	-	-	-
		100.0	-	-	-	-
	20歳代	224	-	-	-	6
		100.0	-	-	-	2.7
	30歳代	512	-	-	-	14
		100.0	-	-	-	2.7
	40歳代	705	6	1	1	23
		100.0	0.9	0.1	0.1	3.3
	50歳代	938	4	2	-	41
		100.0	0.4	0.2	-	4.4
	60歳代	1072	7	-	-	74
		100.0	0.7	-	-	6.9
	70歳以上	494	1	-	-	51
		100.0	0.2	-	-	10.3
既・未婚(F3)	既婚	2986	13	2	-	173
		100.0	0.4	0.1	-	5.8
	未婚、離婚、死別	966	5	1	1	35
		100.0	0.5	0.1	0.1	3.6
最終学歴(F4)	中学・高校	1194	5	-	-	71
		100.0	0.4	-	-	5.9
	専門学校	372	2	-	-	17
		100.0	0.5	-	-	4.6
	短大・高专	500	3	-	-	21
	100.0	0.6	-	-	4.2	
	大学・大学院	1882	8	3	1	99
		100.0	0.4	0.2	0.1	5.3
事務局長か、それ以外か	事務局長	2466	16	2	1	224
		100.0	0.6	0.1	0.0	9.1
	それ以外	1699	3	1	-	161
	100.0	0.2	0.1	-	9.5	
活動形態(問17)	正規職員	1790	18	3	1	72
		100.0	1.0	0.2	0.1	4.0
	非正規職員	710	-	-	-	38
		100.0	-	-	-	5.4
	有償ボランティア	316	-	-	-	17
		100.0	-	-	-	5.4
	無償事務局ボランティア	826	-	-	-	82
	100.0	-	-	-	9.9	
	無償その他ボランティア	311	1	-	-	30
		100.0	0.3	-	-	9.6
	インターン	1	-	-	-	-
		100.0	-	-	-	-
活動開始年(問1)	2011年以降	1362	-	1	-	99
		100.0	-	0.1	-	7.3
	2010年以前	2669	19	2	1	226
	100.0	0.7	0.1	0.0	8.5	
現在のNPOからの年収(F15)	0円	1107	-	-	-	-
		100.0	-	-	-	-
	2～50万円未満	529	-	-	-	-
		100.0	-	-	-	-
	50～100万円未満	306	-	-	-	-
		100.0	-	-	-	-
	100～200万円未満	680	-	-	-	-
	100.0	-	-	-	-	
	200～300万円未満	691	-	-	-	-
		100.0	-	-	-	-
	300万円以上	467	19	3	1	-
		100.0	4.1	0.6	0.2	-
世帯年収(F15)	200万円未満	307	-	-	-	4
		100.0	-	-	-	1.3
	200～400万円未満	960	-	-	-	18
		100.0	-	-	-	1.9
	400～500万円未満	473	-	-	-	8
		100.0	-	-	-	1.7
	500～700万円未満	613	-	-	-	9
	100.0	-	-	-	1.5	
	700～1000万円未満	510	5	-	-	5
		100.0	1.0	-	-	1.0
	1000万円以上	381	10	2	1	2
		100.0	2.6	0.5	0.3	0.5
震災支援活動を行ったか(問13)	行った(1、2、3を選択)	1004	5	1	-	80
		100.0	0.5	0.1	-	8.0
	行っていない(4を選択)	1921	11	1	-	117
		100.0	0.6	0.1	-	6.1
	現在のNPOでは震災支援事業は行っていない(5を選択)	1037	3	1	1	62
	100.0	0.3	0.1	0.1	6.0	

【全数】

F15_2 現在のNPO法人以外からの収入

		総数	なし(0円)	50万円未満	50~100万円未満	100~150万円未満	150~200万円未満	200~250万円未満	250~300万円未満	300~400万円未満	400~500万円未満	500~700万円未満	
全体		4165	1548	370	222	171	177	203	181	176	117	133	
		100.0	37.2	8.9	5.3	4.1	4.2	4.9	4.3	4.2	2.8	3.2	
性別(F1)	男性	2049	582	142	88	83	114	136	135	132	94	117	
		100.0	28.4	6.9	4.3	4.1	5.6	6.6	6.6	6.4	4.6	5.7	
	女性	1909	956	225	133	86	62	63	63	45	41	20	14
		100.0	50.1	11.8	7.0	4.5	3.2	3.3	2.4	2.1	1.0	0.7	
年齢(F2)	19歳以下	6	1	5	-	-	-	-	-	-	-	-	
		100.0	16.7	83.3	-	-	-	-	-	-	-	-	
	20歳代	224	141	23	5	12	8	9	6	7	-	-	
		100.0	62.9	10.3	2.2	5.4	3.6	4.0	2.7	3.1	-	-	
	30歳代	512	289	62	24	11	18	8	18	17	10	9	
		100.0	56.4	12.1	4.7	2.1	3.5	1.6	3.5	3.3	2.0	1.8	
	40歳代	705	344	72	39	20	24	19	18	31	22	24	
		100.0	48.8	10.2	5.5	2.8	3.4	2.7	2.6	4.4	3.1	3.4	
	50歳代	938	390	70	70	40	25	37	31	30	26	38	
		100.0	41.6	7.5	7.5	4.3	2.7	3.9	3.3	3.2	2.8	4.1	
	60歳代	1072	261	100	64	73	74	72	58	51	39	40	
		100.0	24.3	9.3	6.0	6.8	6.9	6.7	5.4	4.8	3.6	3.7	
70歳以上	494	108	36	19	13	27	54	49	37	17	20		
	100.0	21.9	7.3	3.8	2.6	5.5	10.9	9.9	7.5	3.4	4.0		
既・未婚(F3)	既婚	2986	1083	264	162	117	139	157	143	146	94	116	
		100.0	36.3	8.8	5.4	3.9	4.7	5.3	4.8	4.9	3.1	3.9	
	未婚・離婚・死別	966	452	104	59	52	37	41	37	27	20	15	
		100.0	46.8	10.8	6.1	5.4	3.8	4.2	3.8	2.8	2.1	1.6	
最終学歴(F4)	中学・高校	1194	505	86	67	31	61	71	59	37	28	39	
		100.0	42.3	7.2	5.6	2.6	5.1	5.9	4.9	3.1	2.3	3.3	
	専門学校	372	183	30	19	20	13	13	10	19	9	6	
		100.0	49.2	8.1	5.1	5.4	3.5	3.5	2.7	5.1	2.4	1.6	
	短大・高专	500	239	60	36	25	17	12	12	18	9	6	
		100.0	47.8	12.0	7.2	5.0	3.4	2.4	2.4	3.6	1.8	1.2	
大学・大学院	1882	609	191	98	92	85	104	99	98	69	80		
100.0	32.4	10.1	5.2	4.9	4.5	5.5	5.3	5.2	3.7	4.3			
事務局長か、それ以外か	事務局長	2466	626	208	127	106	115	152	132	136	81	114	
		100.0	25.4	8.4	5.2	4.3	4.7	6.2	5.4	5.5	3.3	4.6	
	それ以外	1699	922	162	95	65	62	51	49	40	36	19	
		100.0	54.3	9.5	5.6	3.8	3.6	3.0	2.9	2.4	2.1	1.1	
活動形態(問17)	正規職員	1790	976	145	75	57	56	56	51	34	18	22	
		100.0	54.5	8.1	4.2	3.2	3.1	3.1	2.8	1.9	1.0	1.2	
	非正規職員	710	336	101	58	36	30	22	26	14	4	5	
		100.0	47.3	14.2	8.2	5.1	4.2	3.1	3.7	2.0	0.6	0.7	
	有償ボランティア	316	63	46	31	20	28	33	20	9	8	13	
		100.0	19.9	14.6	9.8	6.3	8.9	10.4	6.3	2.8	2.5	4.1	
	無償事務局ボランティア	826	107	49	44	34	48	63	63	81	61	69	
		100.0	13.0	5.9	5.3	4.1	5.8	7.6	7.6	9.8	7.4	8.4	
無償その他ボランティア	311	47	23	14	18	13	25	19	28	21	21		
	100.0	15.1	7.4	4.5	5.8	4.2	8.0	6.1	9.0	6.8	6.8		
インターン	1	1	-	-	-	-	-	-	-	-	-		
100.0	100.0	-	-	-	-	-	-	-	-	-	-		
活動開始年(問1)	2011年以降	1362	557	135	81	62	67	66	52	56	36	37	
		100.0	40.9	9.9	5.9	4.6	4.9	4.8	3.8	4.1	2.6	2.7	
	2010年以前	2669	959	230	138	103	108	137	125	116	80	94	
		100.0	35.9	8.6	5.2	3.9	4.0	5.1	4.7	4.3	3.0	3.5	
現在のNPOからの年収(F15)	0円	1107	173	70	60	66	71	89	89	107	73	88	
		100.0	15.6	6.3	5.4	6.0	6.4	8.0	8.0	9.7	6.6	7.9	
	2~50万円未満	529	149	91	52	26	36	40	26	29	16	17	
		100.0	28.2	17.2	9.8	4.9	6.8	7.6	4.9	5.5	3.0	3.2	
	50~100万円未満	306	142	48	23	11	11	15	11	6	5	3	
		100.0	46.4	15.7	7.5	3.6	3.6	4.9	3.6	2.0	1.6	1.0	
	100~200万円未満	680	385	61	38	34	29	30	18	8	6	5	
		100.0	56.6	9.0	5.6	5.0	4.3	4.4	2.6	1.2	0.9	0.7	
	200~300万円未満	691	445	50	29	18	14	17	23	12	2	2	
		100.0	64.4	7.2	4.2	2.6	2.0	2.5	3.3	1.7	0.3	0.3	
300万円以上	467	250	48	19	11	10	4	8	6	7	10		
	100.0	53.5	10.3	4.1	2.4	2.1	0.9	1.7	1.3	1.5	2.1		
世帯年収(F15)	200万円未満	307	149	66	40	22	25	-	-	-	-	-	
		100.0	48.5	21.5	13.0	7.2	8.1	-	-	-	-	-	
	200~400万円未満	960	452	95	61	51	59	87	63	44	-	-	
		100.0	47.1	9.9	6.4	5.3	6.1	9.1	6.6	4.6	-	-	
	400~500万円未満	473	199	42	21	20	24	35	38	31	43	-	
		100.0	42.1	8.9	4.4	4.2	5.1	7.4	8.0	6.6	9.1	-	
	500~700万円未満	613	282	54	33	20	25	35	20	41	25	51	
		100.0	46.0	8.8	5.4	3.3	4.1	5.7	3.3	6.7	4.1	8.3	
700~1000万円未満	510	200	39	24	27	19	16	26	29	21	38		
	100.0	39.2	7.6	4.7	5.3	3.7	3.1	5.1	5.7	4.1	7.5		
1000万円以上	381	119	36	14	10	6	9	14	12	14	27		
	100.0	31.2	9.4	3.7	2.6	1.6	2.4	3.7	3.1	3.7	7.1		
震災支援活動を行ったか(問13)	行った(1、2、3を選択)	1004	378	101	55	44	45	58	45	44	18	30	
		100.0	37.6	10.1	5.5	4.4	4.5	5.8	4.5	4.4	1.8	3.0	
	行っていない(4を選択)	1921	754	185	104	69	89	80	82	82	60	59	
		100.0	39.3	9.6	5.4	3.6	4.6	4.2	4.3	4.3	3.1	3.1	
現在のNPOでは震災支援事業は行っていない(5を選択)	1037	395	81	59	56	39	62	49	46	36	39		
	100.0	38.1	7.8	5.7	5.4	3.8	6.0	4.7	4.4	3.5	3.8		

【全数】

F15_2 現在のNPO法人以外からの収入(続き)

		総数	700～1,000 万円未満	1,000～ 1,500万円未 満	1,500万円以 上	無回答
全体		4165	112	40	26	689
		100.0	2.7	1.0	0.6	16.5
性別(F1)	男性	2049	104	36	20	266
		100.0	5.1	1.8	1.0	13.0
	女性	1909	8	4	5	247
		100.0	0.4	0.2	0.3	12.9
年齢(F2)	19歳以下	6	-	-	-	-
		100.0	-	-	-	-
	20歳代	224	-	-	-	13
		100.0	-	-	-	5.8
	30歳代	512	5	4	-	37
		100.0	1.0	0.8	-	7.2
	40歳代	705	17	10	3	62
		100.0	2.4	1.4	0.4	8.8
	50歳代	938	46	14	9	112
		100.0	4.9	1.5	1.0	11.9
既・未婚(F3)	既婚	2986	100	33	22	410
		100.0	3.3	1.1	0.7	13.7
	未婚、離婚、死別	966	12	7	3	100
		100.0	1.2	0.7	0.3	10.4
最終学歴(F4)	中学・高校	1194	15	8	4	183
		100.0	1.3	0.7	0.3	15.3
	専門学校	372	4	1	2	43
		100.0	1.1	0.3	0.5	11.6
	短大・高专	500	3	-	2	61
	100.0	0.6	-	0.4	12.2	
大学・大学院	1882	90	31	17	219	
	100.0	4.8	1.6	0.9	11.6	
事務局長か、それ以外か	事務局長	2466	88	33	20	528
		100.0	3.6	1.3	0.8	21.4
	それ以外	1699	24	7	6	161
	100.0	1.4	0.4	0.4	9.5	
活動形態(問17)	正規職員	1790	11	1	3	285
		100.0	0.6	0.1	0.2	15.9
	非正規職員	710	2	2	1	73
		100.0	0.3	0.3	0.1	10.3
	有償ボランティア	316	11	4	2	28
		100.0	3.5	1.3	0.6	8.9
	無償事務局ボランティア	826	59	27	14	107
	100.0	7.1	3.3	1.7	13.0	
無償その他ボランティア	311	26	6	6	44	
	100.0	8.4	1.9	1.9	14.1	
インターン	1	-	-	-	-	
	100.0	-	-	-	-	
活動開始年(問1)	2011年以降	1362	35	17	9	152
		100.0	2.6	1.2	0.7	11.2
	2010年以前	2669	75	23	17	464
	100.0	2.8	0.9	0.6	17.4	
現在のNPOからの年収(F15)	0円	1107	93	31	21	76
		100.0	8.4	2.8	1.9	6.9
	2～50万円未満	529	11	3	1	32
		100.0	2.1	0.6	0.2	6.0
	50～100万円未満	306	1	3	-	27
		100.0	0.3	1.0	-	8.8
	100～200万円未満	680	2	1	-	63
	100.0	0.3	0.1	-	9.3	
200～300万円未満	691	2	1	1	75	
	100.0	0.3	0.1	0.1	10.9	
300万円以上	467	2	1	2	89	
	100.0	0.4	0.2	0.4	19.1	
世帯年収(F15)	200万円未満	307	-	-	-	5
		100.0	-	-	-	1.6
	200～400万円未満	960	-	-	-	48
		100.0	-	-	-	5.0
	400～500万円未満	473	-	-	-	20
		100.0	-	-	-	4.2
	500～700万円未満	613	-	-	-	27
	100.0	-	-	-	4.4	
700～1000万円未満	510	51	-	-	20	
	100.0	10.0	-	-	3.9	
1000万円以上	381	48	35	24	13	
	100.0	12.6	9.2	6.3	3.4	
震災支援活動を行ったか(問13)	行った(1、2、3を選択)	1004	21	8	8	149
		100.0	2.1	0.8	0.8	14.8
	行っていない(4を選択)	1921	53	18	10	276
		100.0	2.8	0.9	0.5	14.4
現在のNPOでは震災支援事業は行っていない(5を選択)	1037	34	14	7	120	
	100.0	3.3	1.4	0.7	11.6	

【全数】

F15_3 世帯全体の収入

		総数	50万円未満	50～100万円未満	100～150万円未満	150～200万円未満	200～250万円未満	250～300万円未満	300～400万円未満	400～500万円未満	500～700万円未満	700～1,000万円未満
全体		4165	63	46	67	131	207	292	461	473	613	510
		100.0	1.5	1.1	1.6	3.1	5.0	7.0	11.1	11.4	14.7	12.2
性別(F1)	男性	2049	36	26	29	62	109	159	263	240	288	235
		100.0	1.8	1.3	1.4	3.0	5.3	7.8	12.8	11.7	14.1	11.5
	女性	1909	27	19	38	67	97	130	195	228	321	272
		100.0	1.4	1.0	2.0	3.5	5.1	6.8	10.2	11.9	16.8	14.2
年齢(F2)	19歳以下	6	1	1	1	-	-	-	-	1	-	1
		100.0	16.7	16.7	16.7	-	-	-	-	16.7	-	16.7
	20歳代	224	12	5	8	19	24	24	17	22	37	18
		100.0	5.4	2.2	3.6	8.5	10.7	10.7	7.6	9.8	16.5	8.0
	30歳代	512	12	11	7	25	38	44	90	61	86	39
		100.0	2.3	2.1	1.4	4.9	7.4	8.6	17.6	11.9	16.8	7.6
	40歳代	705	8	7	8	22	36	40	81	94	132	121
		100.0	1.1	1.0	1.1	3.1	5.1	5.7	11.5	13.3	18.7	17.2
	50歳代	938	8	4	21	24	34	44	83	91	150	184
		100.0	0.9	0.4	2.2	2.6	3.6	4.7	8.8	9.7	16.0	19.6
	60歳代	1072	9	10	20	32	55	85	122	146	141	113
		100.0	0.8	0.9	1.9	3.0	5.1	7.9	11.4	13.6	13.2	10.5
	70歳以上	494	13	6	2	8	19	53	64	53	63	30
		100.0	2.6	1.2	0.4	1.6	3.8	10.7	13.0	10.7	12.8	6.1
既・未婚(F3)	既婚	2986	26	15	27	53	103	192	357	388	508	452
		100.0	0.9	0.5	0.9	1.8	3.4	6.4	12.0	13.0	17.0	15.1
	未婚・離婚・死別	966	37	30	40	77	103	98	101	79	101	55
		100.0	3.8	3.1	4.1	8.0	10.7	10.1	10.5	8.2	10.5	5.7
最終学歴(F4)	中学・高校	1194	17	15	23	50	69	121	135	140	178	133
		100.0	1.4	1.3	1.9	4.2	5.8	10.1	11.3	11.7	14.9	11.1
	専門学校	372	5	5	6	16	16	25	58	43	56	44
		100.0	1.3	1.3	1.6	4.3	4.3	6.7	15.6	11.6	15.1	11.8
	短大・高专	500	7	5	7	12	20	28	60	54	93	79
		100.0	1.4	1.0	1.4	2.4	4.0	5.6	12.0	10.8	18.6	15.8
	大学・大学院	1882	34	20	30	52	101	116	204	231	280	251
		100.0	1.8	1.1	1.6	2.8	5.4	6.2	10.8	12.3	14.9	13.3
事務局長か、それ以外か	事務局長	2466	20	21	21	48	86	144	234	253	341	291
		100.0	0.8	0.9	0.9	1.9	3.5	5.8	9.5	10.3	13.8	11.8
	それ以外	1699	43	25	46	83	121	148	227	220	272	219
		100.0	2.5	1.5	2.7	4.9	7.1	8.7	13.4	12.9	16.0	12.9
活動形態(問17)	正規職員	1790	23	9	20	62	104	125	221	216	315	221
		100.0	1.3	0.5	1.1	3.5	5.8	7.0	12.3	12.1	17.6	12.3
	非正規職員	710	9	18	25	29	38	56	86	91	120	100
		100.0	1.3	2.5	3.5	4.1	5.4	7.9	12.1	12.8	16.9	14.1
	有償ボランティア	316	7	6	6	14	20	27	34	42	35	42
		100.0	2.2	1.9	1.9	4.4	6.3	8.5	10.8	13.3	11.1	13.3
	無償事務局長ボランティア	826	16	8	6	16	28	58	78	82	106	106
		100.0	1.9	1.0	0.7	1.9	3.4	7.0	9.4	9.9	12.8	12.8
	無償その他ボランティア	311	7	4	10	7	16	21	37	32	28	35
		100.0	2.3	1.3	3.2	2.3	5.1	6.8	11.9	10.3	9.0	11.3
	インターン	1	1	-	-	-	-	-	-	-	-	-
		100.0	100.0	-	-	-	-	-	-	-	-	-
活動開始年(問1)	2011年以降	1362	34	27	38	59	97	102	163	158	204	151
		100.0	2.5	2.0	2.8	4.3	7.1	7.5	12.0	11.6	15.0	11.1
	2010年以前	2669	27	19	28	70	108	184	284	307	400	356
		100.0	1.0	0.7	1.0	2.6	4.0	6.9	10.6	11.5	15.0	13.3
現在のNPOからの年収(F15)	0円	1107	29	18	20	34	42	79	107	124	131	144
		100.0	2.6	1.6	1.8	3.1	3.8	7.1	9.7	11.2	11.8	13.0
	2～50万円未満	529	34	14	12	20	33	46	58	66	73	66
		100.0	6.4	2.6	2.3	3.8	6.2	8.7	11.0	12.5	13.8	12.5
	50～100万円未満	306	-	11	8	6	13	25	45	34	63	40
		100.0	-	3.6	2.6	2.0	4.2	8.2	14.7	11.1	20.6	13.1
	100～200万円未満	680	-	-	27	70	45	56	87	94	104	76
		100.0	-	-	4.0	10.3	6.6	8.2	12.8	13.8	15.3	11.2
	200～300万円未満	691	-	-	-	-	73	80	97	101	135	76
		100.0	-	-	-	-	10.6	11.6	14.0	14.6	19.5	11.0
	300万円以上	467	-	-	-	-	-	-	56	46	98	103
		100.0	-	-	-	-	-	-	12.0	9.9	21.0	22.1
世帯年収(F15)	200万円未満	307	63	46	67	131	-	-	-	-	-	-
		100.0	20.5	15.0	21.8	42.7	-	-	-	-	-	-
	200～400万円未満	960	-	-	-	-	207	292	461	-	-	-
		100.0	-	-	-	-	21.6	30.4	48.0	-	-	-
	400～500万円未満	473	-	-	-	-	-	-	-	473	-	-
		100.0	-	-	-	-	-	-	-	100.0	-	-
	500～700万円未満	613	-	-	-	-	-	-	-	-	613	-
		100.0	-	-	-	-	-	-	-	-	100.0	-
	700～1000万円未満	510	-	-	-	-	-	-	-	-	-	510
		100.0	-	-	-	-	-	-	-	-	-	100.0
	1000万円以上	381	-	-	-	-	-	-	-	-	-	-
		100.0	-	-	-	-	-	-	-	-	-	-
震災支援活動を行ったか(問13)	行った(1、2、3を選択)	1004	13	14	13	28	51	70	118	112	144	134
		100.0	1.3	1.4	1.3	2.8	5.1	7.0	11.8	11.2	14.3	13.3
	行っていない(4を選択)	1921	38	20	38	67	109	128	217	240	286	222
		100.0	2.0	1.0	2.0	3.5	5.7	6.7	11.3	12.5	14.9	11.6
	現在のNPOでは震災支援事業は行っていない(5を選択)	1037	12	11	16	34	44	91	121	114	170	141
		100.0	1.2	1.1	1.5	3.3	4.2	8.8	11.7	11.0	16.4	13.6

【全数】

F15_3 世帯全体の収入(続き)

		総数	1,000～ 1,500万円未 満	1,500万円以 上	無回答
全体		4165	258	123	921
		100.0	6.2	3.0	22.1
性別(F1)	男性	2049	115	71	416
		100.0	5.6	3.5	20.3
	女性	1909	142	51	322
		100.0	7.4	2.7	16.9
年齢(F2)	19歳以下	6	1	-	-
		100.0	16.7	-	-
	20歳代	224	18	3	17
		100.0	8.0	1.3	7.6
	30歳代	512	24	13	62
		100.0	4.7	2.5	12.1
	40歳代	705	55	15	86
		100.0	7.8	2.1	12.2
	50歳代	938	99	47	149
		100.0	10.6	5.0	15.9
60歳代		1072	50	31	258
		100.0	4.7	2.9	24.1
70歳以上	494	10	13	160	
	100.0	2.0	2.6	32.4	
既・未婚(F3)	既婚	2986	216	102	547
		100.0	7.2	3.4	18.3
	未婚、離婚、死別	966	41	20	184
		100.0	4.2	2.1	19.0
最終学歴(F4)	中学・高校	1194	47	19	247
		100.0	3.9	1.6	20.7
	専門学校	372	32	8	58
		100.0	8.6	2.2	15.6
	短大・高専	500	37	14	84
	100.0	7.4	2.8	16.8	
	大学・大学院	1882	141	81	341
		100.0	7.5	4.3	18.1
事務局長か、それ以外か	事務局長	2466	158	89	760
		100.0	6.4	3.6	30.8
	それ以外	1699	100	34	161
		100.0	5.9	2.0	9.5
活動形態(問17)	正規職員	1790	120	45	309
		100.0	6.7	2.5	17.3
	非正規職員	710	45	6	87
		100.0	6.3	0.8	12.3
	有償ボランティア	316	17	10	56
		100.0	5.4	3.2	17.7
	無償事務局ボランティア	826	46	52	224
	100.0	5.6	6.3	27.1	
	無償その他ボランティア	311	26	9	79
		100.0	8.4	2.9	25.4
	インターン	1	-	-	-
		100.0	-	-	-
活動開始年(問1)	2011年以降	1362	76	37	216
		100.0	5.6	2.7	15.9
	2010年以前	2669	177	83	626
		100.0	6.6	3.1	23.5
現在のNPOからの年収(F15)	0円	1107	78	62	239
		100.0	7.0	5.6	21.6
	2～50万円未満	529	31	11	65
		100.0	5.9	2.1	12.3
	50～100万円未満	306	16	3	42
		100.0	5.2	1.0	13.7
	100～200万円未満	680	33	11	77
	100.0	4.9	1.6	11.3	
200～300万円未満	691	41	9	79	
	100.0	5.9	1.3	11.4	
300万円以上	467	59	25	80	
	100.0	12.6	5.4	17.1	
世帯年収(F15)	200万円未満	307	-	-	-
		100.0	-	-	-
	200～400万円未満	960	-	-	-
		100.0	-	-	-
	400～500万円未満	473	-	-	-
		100.0	-	-	-
	500～700万円未満	613	-	-	-
	100.0	-	-	-	
700～1000万円未満	510	-	-	-	
	100.0	-	-	-	
1000万円以上	381	258	123	-	
	100.0	67.7	32.3	-	
震災支援活動を行ったか(問13)	行った(1、2、3を選択)	1004	69	28	210
		100.0	6.9	2.8	20.9
	行っていない(4を選択)	1921	115	61	380
		100.0	6.0	3.2	19.8
	現在のNPOでは震災支援事業は行っていない(5を選択)	1037	73	32	178
	100.0	7.0	3.1	17.2	

【全数】

F16 昨年に現在のNPO法人に納めた会費

	総数	会費は納めていない(0円)	2,000円未満	2,000~3,000円未満	3,000~5,000円未満	5,000~10,000円未満	10,000円以上	無回答
全体	4165	1368	379	380	640	536	539	323
	100.0	32.8	9.1	9.1	15.4	12.9	12.9	7.8
性別(F1)								
男性	2049	661	191	181	322	284	326	84
	100.0	32.3	9.3	8.8	15.7	13.9	15.9	4.1
女性	1909	698	184	194	312	246	206	69
	100.0	36.6	9.6	10.2	16.3	12.9	10.8	3.6
年齢(F2)								
19歳以下	6	6	-	-	-	-	-	-
	100.0	100.0	-	-	-	-	-	-
20歳代	224	148	8	12	22	19	10	5
	100.0	66.1	3.6	5.4	9.8	8.5	4.5	2.2
30歳代	512	262	41	22	59	57	60	11
	100.0	51.2	8.0	4.3	11.5	11.1	11.7	2.1
40歳代	705	288	67	51	115	81	78	25
	100.0	40.9	9.5	7.2	16.3	11.5	11.1	3.5
50歳代	938	303	94	96	149	139	128	29
	100.0	32.3	10.0	10.2	15.9	14.8	13.6	3.1
60歳代	1072	263	112	141	193	163	150	50
	100.0	24.5	10.4	13.2	18.0	15.2	14.0	4.7
70歳以上	494	85	53	54	95	70	105	32
	100.0	17.2	10.7	10.9	19.2	14.2	21.3	6.5
既・未婚(F3)								
既婚	2986	916	292	317	505	424	413	119
	100.0	30.7	9.8	10.6	16.9	14.2	13.8	4.0
未婚・離婚・死別	966	439	82	59	129	105	119	33
	100.0	45.4	8.5	6.1	13.4	10.9	12.3	3.4
最終学歴(F4)								
中学・高校	1194	412	143	133	194	136	133	43
	100.0	34.5	12.0	11.1	16.2	11.4	11.1	3.6
専門学校	372	142	28	32	60	56	37	17
	100.0	38.2	7.5	8.6	16.1	15.1	9.9	4.6
短大・高专	500	154	59	56	86	66	62	17
	100.0	30.8	11.8	11.2	17.2	13.2	12.4	3.4
大学・大学院	1882	648	144	154	293	270	301	72
	100.0	34.4	7.7	8.2	15.6	14.3	16.0	3.8
事務局長か、それ以外か								
事務局長	2466	677	244	255	373	340	417	160
	100.0	27.5	9.9	10.3	15.1	13.8	16.9	6.5
それ以外	1699	691	135	125	267	196	122	163
	100.0	40.7	7.9	7.4	15.7	11.5	7.2	9.6
活動形態(問17)								
正規職員	1790	713	184	162	275	188	197	71
	100.0	39.8	10.3	9.1	15.4	10.5	11.0	4.0
非正規職員	710	296	62	68	104	85	59	36
	100.0	41.7	8.7	9.6	14.6	12.0	8.3	5.1
有償ボランティア	316	61	26	34	57	80	44	14
	100.0	19.3	8.2	10.8	18.0	25.3	13.9	4.4
無償事務局ボランティア	826	197	71	79	136	134	167	42
	100.0	23.8	8.6	9.6	16.5	16.2	20.2	5.1
無償その他ボランティア	311	73	28	25	62	43	56	24
	100.0	23.5	9.0	8.0	19.9	13.8	18.0	7.7
インターン	1	1	-	-	-	-	-	-
	100.0	100.0	-	-	-	-	-	-
活動開始年(問1)								
2011年以降	1362	621	115	95	155	164	132	80
	100.0	45.6	8.4	7.0	11.4	12.0	9.7	5.9
2010年以前	2669	710	255	279	472	366	400	187
	100.0	26.6	9.6	10.5	17.7	13.7	15.0	7.0
現在のNPOからの年収(F15)								
0円	1107	349	94	97	165	164	204	34
	100.0	31.5	8.5	8.8	14.9	14.8	18.4	3.1
2~50万円未満	529	145	47	56	95	104	80	2
	100.0	27.4	8.9	10.6	18.0	19.7	15.1	0.4
50~100万円未満	306	111	29	36	47	41	36	6
	100.0	36.3	9.5	11.8	15.4	13.4	11.8	2.0
100~200万円未満	680	275	68	64	110	82	68	13
	100.0	40.4	10.0	9.4	16.2	12.1	10.0	1.9
200~300万円未満	691	284	76	56	112	82	70	11
	100.0	41.1	11.0	8.1	16.2	11.9	10.1	1.6
300万円以上	467	150	52	55	85	49	66	10
	100.0	32.1	11.1	11.8	18.2	10.5	14.1	2.1
世帯年収(F15)								
200万円未満	307	149	30	25	43	22	35	3
	100.0	48.5	9.8	8.1	14.0	7.2	11.4	1.0
200~400万円未満	960	347	91	92	165	139	114	12
	100.0	36.1	9.5	9.6	17.2	14.5	11.9	1.3
400~500万円未満	473	149	56	34	95	75	58	6
	100.0	31.5	11.8	7.2	20.1	15.9	12.3	1.3
500~700万円未満	613	220	65	62	99	80	79	8
	100.0	35.9	10.6	10.1	16.2	13.1	12.9	1.3
700~1000万円未満	510	179	41	62	81	73	72	2
	100.0	35.1	8.0	12.2	15.9	14.3	14.1	0.4
1000万円以上	381	121	32	37	58	59	68	6
	100.0	31.8	8.4	9.7	15.2	15.5	17.8	1.6
震災支援活動を行ったか(問13)								
行った(1、2、3を選択)	1004	247	68	99	176	161	191	62
	100.0	24.6	6.8	9.9	17.5	16.0	19.0	6.2
行っていない(4を選択)	1921	703	210	172	300	232	211	93
	100.0	36.6	10.9	9.0	15.6	12.1	11.0	4.8
現在のNPOでは震災支援事業は行っていない(5を選択)	1037	394	98	98	152	134	117	44
	100.0	38.0	9.5	9.5	14.7	12.9	11.3	4.2

【全数】

F16 昨年に現在のNPO法人に納めた会費(続き)

		総数	平均(円) (0は除く)	中央値 (0は除く)	標準偏差
全体		2474	8200.62	3000	28491.86
性別(F1)	男性	1304	9255.06	3350	28253.15
	女性	1142	7045.82	3000	29054.94
年齢(F2)	19歳以下	-	-	-	-
	20歳代	71	6063.38	3000	10725.92
	30歳代	239	7686.61	4000	16080.49
	40歳代	392	7292.47	3000	24666.58
	50歳代	606	6346.62	3000	11716.77
	60歳代	759	8998.33	3000	38121.01
	70歳以上	377	11108.49	3600	36294.00
既・未婚(F3)	既婚	1951	7877.21	3000	25257.12
	未婚、離婚、死別	494	9604.25	3000	39293.84
最終学歴(F4)	中学・高校	739	6627.81	3000	17301.72
	専門学校	213	6452.02	3000	10605.13
	短大・高专	329	5418.85	3000	7499.71
	大学・大学院	1162	10373.49	4000	38629.07
事務局長か、それ以外か	事務局長	1629	9500.23	3000	34243.05
	それ以外	845	5695.21	3000	10354.54
活動形態(問17)	正規職員	1006	6563.32	3000	14955.42
	非正規職員	378	5103.70	3000	6617.25
	有償ボランティア	241	8442.66	5000	32797.24
	無償事務局ボランティア	587	11445.57	5000	41083.00
	無償その他ボランティア	214	10655.61	3600	38035.23
	インターン	-	-	-	-
活動開始年(問1)	2011年以降	661	7664.30	3000	33764.98
	2010年以前	1772	8461.47	3000	26590.24
現在のNPOからの年収(F15)	0円	724	11301.31	5000	41629.56
	2~50万円未満	382	8357.67	4000	28240.22
	50~100万円未満	189	5415.87	3000	6112.34
	100~200万円未満	392	6397.83	3000	13483.71
	200~300万円未満	396	6416.92	3000	23380.63
	300万円以上	307	6905.21	3000	13545.41
世帯年収(F15)	200万円未満	155	8780.00	3000	40241.62
	200~400万円未満	601	6248.42	3000	10297.26
	400~500万円未満	318	8668.24	3000	27911.60
	500~700万円未満	385	7016.10	3000	24245.24
	700~1000万円未満	329	8067.17	3000	29476.04
	1000万円以上	254	8682.28	4900	16741.17
震災支援活動を行ったか(問13)	行った(1、2、3を選択)	695	10613.67	5000	40065.18
	行っていない(4を選択)	1125	6599.87	3000	15452.33
	現在のNPOでは震災支援事業は行っていない(5を選択)	599	7601.64	3000	26385.32

【全数】

F16 昨年に現在のNPO法人に納めた寄付額

	総数	寄付は行っていない(0円)	10,000円未満	10,000～50,000円未満	50,000～100,000円未満	100,000～300,000円未満	300,000円以上	無回答
全体	4165	2731	227	280	88	120	102	617
	100.0	65.6	5.5	6.7	2.1	2.9	2.4	14.8
性別(F1)								
男性	2049	1365	102	146	50	65	59	262
	100.0	66.6	5.0	7.1	2.4	3.2	2.9	12.8
女性	1909	1344	125	131	36	50	43	180
	100.0	70.4	6.5	6.9	1.9	2.6	2.3	9.4
年齢(F2)								
19歳以下	6	6	-	-	-	-	-	-
	100.0	100.0	-	-	-	-	-	-
20歳代	224	204	9	3	-	1	-	7
	100.0	91.1	4.0	1.3	-	0.4	-	3.1
30歳代	512	424	32	9	3	4	8	32
	100.0	82.8	6.3	1.8	0.6	0.8	1.6	6.3
40歳代	705	557	33	31	8	12	10	54
	100.0	79.0	4.7	4.4	1.1	1.7	1.4	7.7
50歳代	938	647	59	75	22	26	18	91
	100.0	69.0	6.3	8.0	2.3	2.8	1.9	9.7
60歳代	1072	627	60	102	31	43	38	171
	100.0	58.5	5.6	9.5	2.9	4.0	3.5	16.0
70歳以上	494	241	34	57	22	30	27	83
	100.0	48.8	6.9	11.5	4.5	6.1	5.5	16.8
既・未婚(F3)								
既婚	2986	1974	171	226	79	91	77	368
	100.0	66.1	5.7	7.6	2.6	3.0	2.6	12.3
未婚、離婚、死別	966	731	56	51	7	25	24	72
	100.0	75.7	5.8	5.3	0.7	2.6	2.5	7.5
最終学歴(F4)								
中学・高校	1194	827	57	80	30	24	26	150
	100.0	69.3	4.8	6.7	2.5	2.0	2.2	12.6
専門学校	372	288	21	11	6	7	4	35
	100.0	77.4	5.6	3.0	1.6	1.9	1.1	9.4
短大・高专	500	348	39	34	9	12	8	50
	100.0	69.6	7.8	6.8	1.8	2.4	1.6	10.0
大学・大学院	1882	1243	110	151	42	73	64	199
	100.0	66.0	5.8	8.0	2.2	3.9	3.4	10.6
事務局長か、それ以外か								
事務局長	2466	1429	93	219	69	107	94	455
	100.0	57.9	3.8	8.9	2.8	4.3	3.8	18.5
それ以外	1699	1302	134	61	19	13	8	162
	100.0	76.6	7.9	3.6	1.1	0.8	0.5	9.5
活動形態(問17)								
正規職員	1790	1326	96	67	19	41	47	194
	100.0	74.1	5.4	3.7	1.1	2.3	2.6	10.8
非正規職員	710	518	51	43	18	10	2	68
	100.0	73.0	7.2	6.1	2.5	1.4	0.3	9.6
有償ボランティア	316	194	20	32	12	11	6	41
	100.0	61.4	6.3	10.1	3.8	3.5	1.9	13.0
無償事務局ボランティア	826	466	35	108	27	41	34	115
	100.0	56.4	4.2	13.1	3.3	5.0	4.1	13.9
無償その他ボランティア	311	182	22	28	9	12	10	48
	100.0	58.5	7.1	9.0	2.9	3.9	3.2	15.4
インターン	1	1	-	-	-	-	-	-
	100.0	100.0	-	-	-	-	-	-
活動開始年(問1)								
2011年以降	1362	1012	68	59	16	27	27	153
	100.0	74.3	5.0	4.3	1.2	2.0	2.0	11.2
2010年以前	2669	1662	158	218	70	91	71	399
	100.0	62.3	5.9	8.2	2.6	3.4	2.7	14.9
現在のNPOからの年収(F15)								
0円	1107	701	51	113	28	49	39	126
	100.0	63.3	4.6	10.2	2.5	4.4	3.5	11.4
2～50万円未満	529	360	39	47	18	14	11	40
	100.0	68.1	7.4	8.9	3.4	2.6	2.1	7.6
50～100万円未満	306	224	15	21	12	7	8	19
	100.0	73.2	4.9	6.9	3.9	2.3	2.6	6.2
100～200万円未満	680	481	54	40	13	16	13	63
	100.0	70.7	7.9	5.9	1.9	2.4	1.9	9.3
200～300万円未満	691	545	34	24	5	14	18	51
	100.0	78.9	4.9	3.5	0.7	2.0	2.6	7.4
300万円以上	467	347	31	18	6	14	9	42
	100.0	74.3	6.6	3.9	1.3	3.0	1.9	9.0
世帯年収(F15)								
200万円未満	307	239	22	24	2	6	2	12
	100.0	77.9	7.2	7.8	0.7	2.0	0.7	3.9
200～400万円未満	960	721	62	51	20	26	18	62
	100.0	75.1	6.5	5.3	2.1	2.7	1.9	6.5
400～500万円未満	473	352	27	26	10	18	14	26
	100.0	74.4	5.7	5.5	2.1	3.8	3.0	5.5
500～700万円未満	613	455	42	39	11	15	8	43
	100.0	74.2	6.9	6.4	1.8	2.4	1.3	7.0
700～1000万円未満	510	359	31	39	14	11	11	45
	100.0	70.4	6.1	7.6	2.7	2.2	2.2	8.8
1000万円以上	381	252	22	35	11	13	15	33
	100.0	66.1	5.8	9.2	2.9	3.4	3.9	8.7
震災支援活動を行ったか(問13)								
行った(1、2、3を選択)	1004	565	78	89	34	54	54	130
	100.0	56.3	7.8	8.9	3.4	5.4	5.4	12.9
行っていない(4を選択)	1921	1383	97	101	37	43	28	232
	100.0	72.0	5.0	5.3	1.9	2.2	1.5	12.1
現在のNPOでは震災支援事業は行っていない(5を選択)	1037	745	49	78	15	18	13	119
	100.0	71.8	4.7	7.5	1.4	1.7	1.3	11.5

【全数】

F16 昨年に現在のNPO法人に納めた寄付額(続き)

	総数	平均(円) (0は除く)	中央値 (0は除く)	標準偏差
全体	817	172989.59	20000	626514.88
性別(F1)				
男性	422	153680.16	26500	393256.63
女性	385	195972.58	10000	814438.69
年齢(F2)				
19歳以下	-	-	-	-
20歳代	13	12807.69	5000	26430.36
30歳代	56	106669.64	5000	272288.66
40歳代	94	159862.34	16000	611890.00
50歳代	200	168162.69	12000	731682.94
60歳代	274	179387.58	27500	564698.56
70歳以上	170	211180.52	30000	716003.81
既・未婚(F3)				
既婚	644	157019.55	20000	601479.88
未婚・離婚・死別	163	232710.89	10000	725658.69
最終学歴(F4)				
中学・高校	217	188105.30	20000	754547.81
専門学校	49	72011.24	10000	161166.23
短大・高专	102	98759.80	10000	338388.75
大学・大学院	440	195617.22	26500	645719.25
事務局長か、それ以外か				
事務局長	582	216357.31	30000	688799.38
それ以外	235	65585.15	5000	417764.47
活動形態(問17)				
正規職員	270	290328.06	10000	947793.56
非正規職員	124	37814.65	10000	99946.18
有償ボランティア	81	80198.77	20000	170010.66
無償事務局ボランティア	245	139477.14	30000	344451.22
無償その他ボランティア	81	176776.25	20000	686938.88
インターン	-	-	-	-
活動開始年(問1)				
2011年以降	197	180856.09	15000	635251.38
2010年以前	608	167530.95	20000	627313.31
現在のNPOからの年収(F15)				
0円	280	164987.92	30000	494646.28
2~50万円未満	129	128742.84	20000	633969.56
50~100万円未満	63	129706.51	20000	312971.25
100~200万円未満	136	201840.44	10000	860981.13
200~300万円未満	95	192937.56	10000	437130.41
300万円以上	78	265730.91	10000	978183.00
世帯年収(F15)				
200万円未満	56	53694.64	10000	172235.86
200~400万円未満	177	142626.14	10000	577096.56
400~500万円未満	95	154691.31	20000	375926.81
500~700万円未満	115	90597.09	10000	269998.13
700~1000万円未満	106	233377.36	20000	949127.94
1000万円以上	96	142953.13	25000	436018.88
震災支援活動を行ったか(問13)				
行った(1、2、3を選択)	309	228905.14	30000	745265.50
行っていない(4を選択)	306	130363.69	20000	427829.81
現在のNPOでは震災支援事業は行っていない(5を選択)	173	97111.21	12000	473877.19

【全数】

F17 東日本大震災関連の寄付総額

	総数	寄付は行っていない(0円)	10,000円未満	10,000～50,000円未満	50,000～100,000円未満	100,000～300,000円未満	300,000円以上	無回答
全体	4165	1247	717	1115	274	267	118	427
	100.0	29.9	17.2	26.8	6.6	6.4	2.8	10.3
性別(F1)								
男性	2049	669	292	570	160	150	74	134
	100.0	32.7	14.3	27.8	7.8	7.3	3.6	6.5
女性	1909	568	422	533	110	111	43	122
	100.0	29.8	22.1	27.9	5.8	5.8	2.3	6.4
年齢(F2)								
19歳以下	6	4	2	-	-	-	-	-
	100.0	66.7	33.3	-	-	-	-	-
20歳代	224	132	59	23	1	1	1	7
	100.0	58.9	26.3	10.3	0.4	0.4	0.4	3.1
30歳代	512	217	120	116	15	10	11	23
	100.0	42.4	23.4	22.7	2.9	2.0	2.1	4.5
40歳代	705	259	170	159	35	32	15	35
	100.0	36.7	24.1	22.6	5.0	4.5	2.1	5.0
50歳代	938	258	173	291	61	68	24	63
	100.0	27.5	18.4	31.0	6.5	7.2	2.6	6.7
60歳代	1072	262	135	356	100	102	35	82
	100.0	24.4	12.6	33.2	9.3	9.5	3.3	7.6
70歳以上	494	99	54	158	58	50	31	44
	100.0	20.0	10.9	32.0	11.7	10.1	6.3	8.9
既・未婚(F3)								
既婚	2986	865	501	876	220	227	97	200
	100.0	29.0	16.8	29.3	7.4	7.6	3.2	6.7
未婚、離婚、死別	966	365	213	227	50	36	20	55
	100.0	37.8	22.0	23.5	5.2	3.7	2.1	5.7
最終学歴(F4)								
中学・高校	1194	404	204	307	77	85	33	84
	100.0	33.8	17.1	25.7	6.4	7.1	2.8	7.0
専門学校	372	125	74	100	22	15	6	30
	100.0	33.6	19.9	26.9	5.9	4.0	1.6	8.1
短大・高専	500	134	124	131	33	27	17	34
	100.0	26.8	24.8	26.2	6.6	5.4	3.4	6.8
大学・大学院	1882	569	310	566	138	137	61	101
	100.0	30.2	16.5	30.1	7.3	7.3	3.2	5.4
事務局長か、それ以外か								
事務局長	2466	665	289	718	212	213	103	266
	100.0	27.0	11.7	29.1	8.6	8.6	4.2	10.8
それ以外	1699	582	428	397	62	54	15	161
	100.0	34.3	25.2	23.4	3.6	3.2	0.9	9.5
活動形態(問17)								
正規職員	1790	636	354	447	93	95	44	121
	100.0	35.5	19.8	25.0	5.2	5.3	2.5	6.8
非正規職員	710	218	160	207	41	25	10	49
	100.0	30.7	22.5	29.2	5.8	3.5	1.4	6.9
有償ボランティア	316	69	48	104	36	30	11	18
	100.0	21.8	15.2	32.9	11.4	9.5	3.5	5.7
無償事務局ボランティア	826	212	103	257	65	83	35	71
	100.0	25.7	12.5	31.1	7.9	10.0	4.2	8.6
無償その他ボランティア	311	85	46	84	30	25	16	25
	100.0	27.3	14.8	27.0	9.6	8.0	5.1	8.0
インターン	1	1	-	-	-	-	-	-
	100.0	100.0	-	-	-	-	-	-
活動開始年(問1)								
2011年以降	1362	530	252	301	64	68	36	111
	100.0	38.9	18.5	22.1	4.7	5.0	2.6	8.1
2010年以前	2669	688	456	794	206	191	78	256
	100.0	25.8	17.1	29.7	7.7	7.2	2.9	9.6
現在のNPOからの年収(F15)								
0円	1107	329	167	318	89	99	48	57
	100.0	29.7	15.1	28.7	8.0	8.9	4.3	5.1
2～50万円未満	529	147	108	159	46	39	11	19
	100.0	27.8	20.4	30.1	8.7	7.4	2.1	3.6
50～100万円未満	306	92	51	103	27	17	6	10
	100.0	30.1	16.7	33.7	8.8	5.6	2.0	3.3
100～200万円未満	680	237	142	184	34	34	15	34
	100.0	34.9	20.9	27.1	5.0	5.0	2.2	5.0
200～300万円未満	691	255	166	172	33	29	14	22
	100.0	36.9	24.0	24.9	4.8	4.2	2.0	3.2
300万円以上	467	146	67	151	34	34	13	22
	100.0	31.3	14.3	32.3	7.3	7.3	2.8	4.7
世帯年収(F15)								
200万円未満	307	143	70	65	17	7	3	2
	100.0	46.6	22.8	21.2	5.5	2.3	1.0	0.7
200～400万円未満	960	339	196	263	47	62	23	30
	100.0	35.3	20.4	27.4	4.9	6.5	2.4	3.1
400～500万円未満	473	137	101	143	35	26	15	16
	100.0	29.0	21.4	30.2	7.4	5.5	3.2	3.4
500～700万円未満	613	194	136	176	51	31	14	11
	100.0	31.6	22.2	28.7	8.3	5.1	2.3	1.8
700～1000万円未満	510	139	95	163	40	42	11	20
	100.0	27.3	18.6	32.0	7.8	8.2	2.2	3.9
1000万円以上	381	88	52	123	32	48	27	11
	100.0	23.1	13.6	32.3	8.4	12.6	7.1	2.9
震災支援活動を行ったか(問13)								
行った(1、2、3を選択)	1004	189	150	294	100	120	72	79
	100.0	18.8	14.9	29.3	10.0	12.0	7.2	7.9
行っていない(4を選択)	1921	697	369	496	107	87	23	142
	100.0	36.3	19.2	25.8	5.6	4.5	1.2	7.4
現在のNPOでは震災支援事業は行っていない(5を選択)	1037	336	191	299	61	53	19	78
	100.0	32.4	18.4	28.8	5.9	5.1	1.8	7.5

【全数】

F17 東日本大震災関連の寄付総額(続き)

		総数	平均(円) (0は除く)	中央値 (0は除く)	標準偏差
全体		2491	88527.42	10000	509688.50
性別(F1)	男性	1246	105958.13	20000	544119.31
	女性	1219	71091.73	10000	477102.88
年齢(F2)	19歳以下	2	-	-	-
	20歳代	85	12700.00	3000	55008.60
	30歳代	272	58924.34	10000	330997.09
	40歳代	411	67791.08	10000	512768.19
	50歳代	617	83311.23	10000	524480.50
	60歳代	728	96438.71	20000	497287.94
	70歳以上	351	149292.23	30000	670491.56
既・未婚(F3)	既婚	1921	97755.28	15000	559643.38
	未婚・離婚・死別	546	57136.45	10000	285912.34
最終学歴(F4)	中学・高校	706	94543.98	10000	530429.94
	専門学校	217	59993.57	10000	350860.16
	短大・高专	332	52375.63	10000	146684.00
	大学・大学院	1212	100618.66	15000	584496.19
事務局長か、それ以外か	事務局長	1535	124623.13	20000	632123.75
	それ以外	956	30571.29	10000	173372.02
活動形態(問17)	正規職員	1033	76612.16	10000	456330.13
	非正規職員	443	32913.79	10000	90940.41
	有償ボランティア	229	100792.58	20000	477279.06
	無償事務局ボランティア	543	108790.80	20000	528604.94
	無償その他ボランティア	201	203764.28	20000	1046416.94
	インターン	-	-	-	-
活動開始年(問1)	2011年以降	721	83253.02	10000	488333.81
	2010年以前	1725	90459.48	15000	523807.63
現在のNPOからの年収(F15)	0円	721	117297.61	15000	607579.56
	2~50万円未満	363	69698.41	10000	406858.78
	50~100万円未満	204	83768.65	15000	455952.25
	100~200万円未満	409	55260.29	10000	205398.34
	200~300万円未満	414	58593.65	10000	355963.03
	300万円以上	299	91113.11	20000	594310.19
世帯年収(F15)	200万円未満	162	33007.54	10000	108623.33
	200~400万円未満	591	67807.80	10000	375373.41
	400~500万円未満	320	59182.93	10000	196448.34
	500~700万円未満	408	39537.52	10000	85198.20
	700~1000万円未満	351	85074.79	15000	565147.75
	1000万円以上	282	134375.89	20000	487260.53
震災支援活動を行ったか(問13)	行った(1、2、3を選択)	736	165478.95	30000	719788.56
	行っていない(4を選択)	1082	54454.79	10000	375171.56
	現在のNPOでは震災支援事業は行っていない(5を選択)	623	41827.81	10000	106367.20

【全数】

調査方法

		総数	質問紙回答	ウェブ
全体		4165	2290	1875
		100.0	55.0	45.0
性別(F1)	男性	2049	1354	695
		100.0	66.1	33.9
	女性	1909	865	1044
		100.0	45.3	54.7
年齢(F2)	19歳以下	6	-	6
		100.0	-	100.0
	20歳代	224	38	186
		100.0	17.0	83.0
	30歳代	512	178	334
		100.0	34.8	65.2
	40歳代	705	299	406
		100.0	42.4	57.6
	50歳代	938	524	414
	100.0	55.9	44.1	
60歳代	1072	777	295	
	100.0	72.5	27.5	
70歳以上	494	396	98	
	100.0	80.2	19.8	
既・未婚(F3)	既婚	2986	1820	1166
		100.0	61.0	39.0
	未婚、離婚、死別	966	393	573
		100.0	40.7	59.3
最終学歴(F4)	中学・高校	1194	688	506
		100.0	57.6	42.4
	専門学校	372	167	205
		100.0	44.9	55.1
	短大・高专	500	229	271
	100.0	45.8	54.2	
	大学・大学院	1882	1126	756
		100.0	59.8	40.2
事務局長か、それ以外か	事務局長	2466	2289	177
		100.0	92.8	7.2
	それ以外	1699	1	1698
		100.0	0.1	99.9
活動形態(問17)	正規職員	1790	926	864
		100.0	51.7	48.3
	非正規職員	710	254	456
		100.0	35.8	64.2
	有償ボランティア	316	186	130
		100.0	58.9	41.1
	無償事務局ボランティア	826	678	148
	100.0	82.1	17.9	
無償その他ボランティア	311	149	162	
	100.0	47.9	52.1	
	インターン	1	-	1
		100.0	-	100.0
活動開始年(問1)	2011年以降	1362	522	840
		100.0	38.3	61.7
	2010年以前	2669	1706	963
		100.0	63.9	36.1
現在のNPOからの年収(F15)	0円	1107	767	340
		100.0	69.3	30.7
	2～50万円未満	529	260	269
		100.0	49.1	50.9
	50～100万円未満	306	155	151
		100.0	50.7	49.3
	100～200万円未満	680	282	398
	100.0	41.5	58.5	
200～300万円未満	691	291	400	
	100.0	42.1	57.9	
300万円以上	467	320	147	
	100.0	68.5	31.5	
世帯年収(F15)	200万円未満	307	99	208
		100.0	32.2	67.8
	200～400万円未満	960	425	535
		100.0	44.3	55.7
	400～500万円未満	473	230	243
		100.0	48.6	51.4
	500～700万円未満	613	307	306
	100.0	50.1	49.9	
700～1000万円未満	510	256	254	
	100.0	50.2	49.8	
1000万円以上	381	222	159	
	100.0	58.3	41.7	
震災支援活動を行ったか(問13)	行った(1、2、3を選択)	1004	558	446
		100.0	55.6	44.4
	行っていない(4を選択)	1921	1072	849
		100.0	55.8	44.2
	現在のNPOでは震災支援事業は行っていない(5を選択)	1037	556	481
	100.0	53.6	46.4	

【全数】

職位

		総数	事務局長	それ以外
全体		4165	2466	1699
		100.0	59.2	40.8
性別(F1)	男性	2049	1473	576
		100.0	71.9	28.1
	女性	1909	916	993
		100.0	48.0	52.0
年齢(F2)	19歳以下	6	-	6
		100.0	-	100.0
	20歳代	224	42	182
		100.0	18.8	81.3
	30歳代	512	203	309
		100.0	39.6	60.4
	40歳代	705	329	376
		100.0	46.7	53.3
	50歳代	938	577	361
		100.0	61.5	38.5
60歳代		1072	816	256
		100.0	76.1	23.9
	70歳以上	494	415	79
	100.0	84.0	16.0	
既・未婚(F3)	既婚	2986	1957	1029
		100.0	65.5	34.5
	未婚、離婚、死別	966	426	540
		100.0	44.1	55.9
最終学歴(F4)	中学・高校	1194	729	465
		100.0	61.1	38.9
	専門学校	372	185	187
		100.0	49.7	50.3
	短大・高专	500	243	257
	100.0	48.6	51.4	
大学・大学院		1882	1223	659
		100.0	65.0	35.0
事務局長か、それ以外か	事務局長	2466	2466	-
		100.0	100.0	-
	それ以外	1699	-	1699
	100.0	-	100.0	
活動形態(問17)	正規職員	1790	1007	783
		100.0	56.3	43.7
	非正規職員	710	266	444
		100.0	37.5	62.5
	有償ボランティア	316	202	114
		100.0	63.9	36.1
	無償事務局ボランティア	826	735	91
	100.0	89.0	11.0	
無償その他ボランティア		311	152	159
		100.0	48.9	51.1
インターン	1	-	1	
	100.0	-	100.0	
活動開始年(問1)	2011年以降	1362	565	797
		100.0	41.5	58.5
	2010年以前	2669	1837	832
	100.0	68.8	31.2	
現在のNPOからの年収(F15)	0円	1107	822	285
		100.0	74.3	25.7
	2~50万円未満	529	282	247
		100.0	53.3	46.7
	50~100万円未満	306	163	143
		100.0	53.3	46.7
	100~200万円未満	680	299	381
	100.0	44.0	56.0	
200~300万円未満	691	322	369	
	100.0	46.6	53.4	
300万円以上	467	354	113	
	100.0	75.8	24.2	
世帯年収(F15)	200万円未満	307	110	197
		100.0	35.8	64.2
	200~400万円未満	960	464	496
		100.0	48.3	51.7
	400~500万円未満	473	253	220
		100.0	53.5	46.5
	500~700万円未満	613	341	272
	100.0	55.6	44.4	
700~1000万円未満	510	291	219	
	100.0	57.1	42.9	
1000万円以上	381	247	134	
	100.0	64.8	35.2	
震災支援活動を行ったか(問13)	行った(1、2、3を選択)	1004	623	381
		100.0	62.1	37.9
	行っていない(4を選択)	1921	1126	795
		100.0	58.6	41.4
現在のNPOでは震災支援事業は行っていない(5を選択)	1037	608	429	
	100.0	58.6	41.4	

JILPT 調査シリーズ No.139

NPO法人の活動と働き方に関する調査（団体調査・個人調査）

—東日本大震災復興支援活動も視野に入れて—

発行年月日 2015年5月31日

編集・発行 独立行政法人 労働政策研究・研修機構

〒177-8502 東京都練馬区上石神井4-8-23

研究調整部研究調整課 TEL:03-5991-5104

印刷・製本 富士プリント株式会社

©2015 JILPT Printed in Japan

* 調査シリーズ全文はホームページで提供しております。(URL:<http://www.jil.go.jp/>)