

第Ⅱ部 資料編

資料 1

付属統計表

— 壮年非正規の就業履歴、初期キャリアのその後の影響 —

資料1 付属統計表

— 壮年非正規の就業履歴、初期キャリアのその後の影響 —

1. はじめに

この付属統計表は、「職業キャリアと働き方に関するアンケート」の経歴データの集計・分析により、壮年期に非正規雇用労働者となる要因を解明するための基礎資料を提供することを目的として作成した¹。調査実施時期は2013年、調査対象は住民基本台帳から無作為抽出した全国の25～34歳の男女3,000人、35～44歳の男女7,000人であり、当該世代の職業キャリアに関する、質量ともに極めて充実したデータソースである。

まず第2項では過去の職業キャリア（過去キャリア）に注目し、壮年期に非正規雇用労働をするに至った人の就業形態、職種、業種、企業規模の履歴を示す。第3項では、初職と最終学歴卒業直後の就業状況が、25歳、30歳、35歳時点の就業形態とどのように関連しているのかをクロス集計表によって示す。第4項では、初職の就業状況がその後のキャリアに与える影響を多項ロジット分析によって示す。

集計・分析結果の内容は各節を参照いただきたいが、前もってまとめておくと、壮年非正規雇用労働者のなかには、キャリアの初期段階で正規雇用であった者が少なからず含まれていること、初職の就業形態は壮年期よりも若年期の就業形態に影響すること、キャリアの初期段階で必要とされる熟練度がさほど高くない職種に就いていたこと、中小企業に勤めていたことがその後に非正規雇用労働者となる確率を高めていることが明らかとなった。

2. 壮年非正規雇用労働者の過去キャリア

本項では、壮年非正規雇用労働者の過去キャリアが壮年正規雇用労働者、若年正規雇用労働者、若年非正規雇用労働者のそれとどう異なるのかに着目し、壮年非正規雇用労働者の過去キャリアの特徴を記述する²。具体的には、雇用労働者が中学卒業後から現在に至るまで経験してきた就業形態、職種、業種、企業規模の履歴を、調査時点での年齢（若年（25～34歳）・壮年（35～44歳））と現在の就業形態（正規雇用・非正規雇用）によって、若年正規雇用労働者（若年正規）、若年非正規雇用労働者（若年非正規）、壮年正規雇用労働者（壮年正規）、壮年非正規雇用労働者（壮年非正規）の4つに分けてデータ化した。図表は、横軸の年齢当時に就業形態、職種、業種、企業規模がどのような分布であったのかを示している。これらのデータから、壮年非正規雇用労働者の特徴を読み取る。

壮年非正規雇用労働者の過去キャリアは、2015年9月に刊行された労働政策研究報告書 No.180『壮年非正規雇用労働者の仕事と生活に関する研究—経歴分析を中心として—』の第6章にて分析されている。同報告書では上記の履歴を男女計、男性、女性、無配偶女性のそ

¹ 作成者は黒川すみれ（JILPT臨時研究協力員）である。

² 付属統計表では、第1部「分析編」第1章～第6章とは異なり、25～34歳を若年、35～44歳を壮年と呼ぶ。

れぞれについて集計していたが、付属統計表では壮年非正規雇用労働者の過去キャリアの特徴をより詳細に示すために、男女計、男性、女性、未婚女性、非大卒、大卒以上について集計した。無配偶女性を未婚女性に変更したのは、結婚経験の有無による過去キャリアの違いを考慮したためである。無配偶女性には未婚者と離死別者が含まれており、結婚経験のある離死別者は過去に非正規雇用労働者になる機会が多かったと考えられるため、過去キャリアに注目するときには未婚者と区別する必要がある。そのため、この付属統計表では「未婚女性」の区分で集計した。また、学歴によっても卒業後すぐの就業状況など、過去キャリアに違いがあることが予想されるため、学歴ごと（非大卒、大卒以上）の集計も新たに追加した。本項では、(1)で壮年非正規雇用労働者の就業形態の履歴の特徴を示す。(2)で職種の履歴、(3)で業種の履歴、(4)で企業規模の履歴について、壮年非正規雇用労働者にどのような特徴があるのかを示す。(5)にて、壮年非正規雇用労働者のうちの世代差を確認し、(6)にて壮年非正規雇用労働者の過去キャリアの特徴をまとめる。

(1) 過去の就業形態

はじめに、調査時点で若年（25～34歳）である雇用労働者と、同じく壮年（35～44歳）である雇用労働者を正規雇用と非正規雇用に分け、それぞれの就業形態の履歴にどのような違いがあるのかを示す。以下では男女計、男性、女性、未婚女性、非大卒、大卒以上のそれぞれについて、若年正規、若年非正規、壮年正規、壮年非正規の就業履歴を図示する。

ア 男女計

付属統計表1は、男女計の集計である。若年と壮年で雇用労働者に占める非正規雇用労働者の割合を比べると、若年の非正規率（②／(①+②)）は31.1%、壮年の非正規率（④／(③+④)）は33.5%であり、若年と壮年の非正規率にそれほど違いはみられない。非正規雇用労働者は年代にかかわらず一定数存在していることが分かる。

壮年正規（③）と壮年非正規（④）を比べると、壮年正規の方が20代前半に正規雇用者であった割合が高く、かつ非正規雇用者であった割合が低い。24歳時点での就業形態を確認すると、壮年正規では正規雇用が77.5%、非正規雇用が7.5%であるのに対し、壮年非正規では正規雇用は53.9%、非正規雇用は23.1%となっている。壮年正規と壮年非正規とでは、キャリアの初期段階の就業形態に大きな差があるのがわかる。

若年非正規（②）と壮年非正規（④）を比べると、壮年非正規の方が20代前半に正規雇用者であった割合が高く、かつ非正規雇用者であった割合が低い。24歳時点での就業形態を確認すると、若年非正規では正規雇用が25.2%、非正規雇用が51.8%であるのに対し、壮年非正規では正規雇用は53.9%、非正規雇用は23.1%である。若年非正規の半数以上はキャリアの初期ですでに非正規雇用であった者だが、一方で壮年非正規の場合は半数以上が正規雇用であった。若年非正規に比べると、壮年非正規はキャリアの初期の就業形態と現職の就業形

態との関連が弱いと言えよう。

壮年非正規の過去の就業形態の特徴として、壮年正規と比較するならば、20代前半に非正規雇用者であった割合が高いが、一方で正規雇用であった者も多数含まれていることが指摘できる。

イ 男性

付属統計表 2 は男性のみの集計である。若年と壮年で雇用労働者に占める非正規雇用労働者の割合を比べると、若年の非正規率 ($② / (① + ②)$) は15.2%、壮年の非正規率 ($④ / (③ + ④)$) は8.4%であり、若年の方が高い非正規率となっている。男性においては、新しい世代になるにつれて非正規雇用率が高まるという世代効果、年齢が高くなるにつれて正規雇用で働く人が多くなるという加齢効果が反映されていると考えられる。また、若年と壮年の双方で非正規率が比較的低くおさまっていることも特徴として挙げられる。

男性の壮年非正規の過去の就業形態の特徴として、男女計と同様に、壮年正規と比較するならば、20代前半に非正規雇用者であった割合が高いが、一方で正規雇用であった者も多数含まれていることが指摘できる。

ウ 女性

付属統計表 3 は女性のみの集計である。若年と壮年で雇用労働者に占める非正規雇用労働者の割合を比べると、若年の非正規率 ($② / (① + ②)$) は47.6%、壮年の非正規率 ($④ / (③ + ④)$) は58.0%であり、男性と違って壮年の方が高い非正規率となっている。女性の場合、結婚や出産を機に労働市場から退出し、その後パート・アルバイトとして再参入するケースが多く見られるため、壮年の非正規率の方が高くなったと思われる。また、男性と比べて若年と壮年の双方で非正規率が高いことも特徴として挙げられる。

女性の壮年非正規の過去の就業形態の特徴として、男女計と同様に、壮年正規と比較するならば、20代前半に非正規雇用者であった割合が高いが、一方で正規雇用であった者も多数含まれていることが指摘できる。

エ 未婚女性

付属統計表 4 は未婚女性のみの集計である。若年と壮年で雇用労働者に占める非正規雇用労働者の割合を比べると、若年の非正規率 ($② / (① + ②)$) は38.9%、壮年の非正規率 ($④ / (③ + ④)$) は35.1%である。女性全体では壮年の方が非正規率が高かったが、未婚女性に限定すると若年の方が非正規率が高い。未婚女性は男性と同様の世代効果と加齢効果が反映されていると考えられる。また、未婚女性の非正規率は、若年と壮年の双方とも男性より大幅に高く、女性全体よりも低いことも特徴的である。

未婚女性の壮年非正規の過去の就業形態の特徴として、男女計と同様に、壮年正規と比較

するならば、20代前半に非正規雇用者であった割合が高いが、一方で正規雇用であった者も多数含まれていることが指摘できる。

オ 非大卒

付属統計表 5 は非大卒のみの集計である。若年と壮年で雇用労働者に占める非正規雇用労働者の割合を比べると、若年の非正規率（②／（①＋②））は37.5%、壮年の非正規率（④／（③＋④））は40.3%であり、壮年の方が高い非正規率となっている。壮年の非大卒には女性が多く含まれる（壮年女性の非大卒割合＝58.6%、壮年男性の非大卒割合＝41.4%、若年女性の非大卒割合＝52.9%、若年男性の非大卒割合＝47.1%）ことから、壮年の非正規率の方が高いのだと思われる。

非大卒の壮年非正規の過去の就業形態の特徴として、男女計と同様に、壮年正規と比較するならば、20代前半に非正規雇用者であった割合が高いが、一方で正規雇用であった者も多数含まれていることが指摘できる。

カ 大卒以上

付属統計表 6 は大卒以上のみの集計である。若年と壮年で雇用労働者に占める非正規雇用労働者の割合を比べると、若年の非正規率（②／（①＋②））は20.7%、壮年の非正規率（④／（③＋④））は17.9%であり、壮年と若年の非正規率にそれほど違いはみられない。また、非大卒や男女計と比べて、若年と壮年の双方で非正規率が低くおさまっていることも特徴として挙げられる。高学歴の場合、世代に関わらず非正規雇用になりにくいという傾向が読み取れる。

大卒以上の壮年非正規の過去の就業形態の特徴として、男女計と同様に、壮年正規と比較するならば、20代前半に非正規雇用者であった割合が高いが、一方で正規雇用であった者も多数含まれていることが指摘できる。

付属統計表 1 過去の就業形態（男女計）

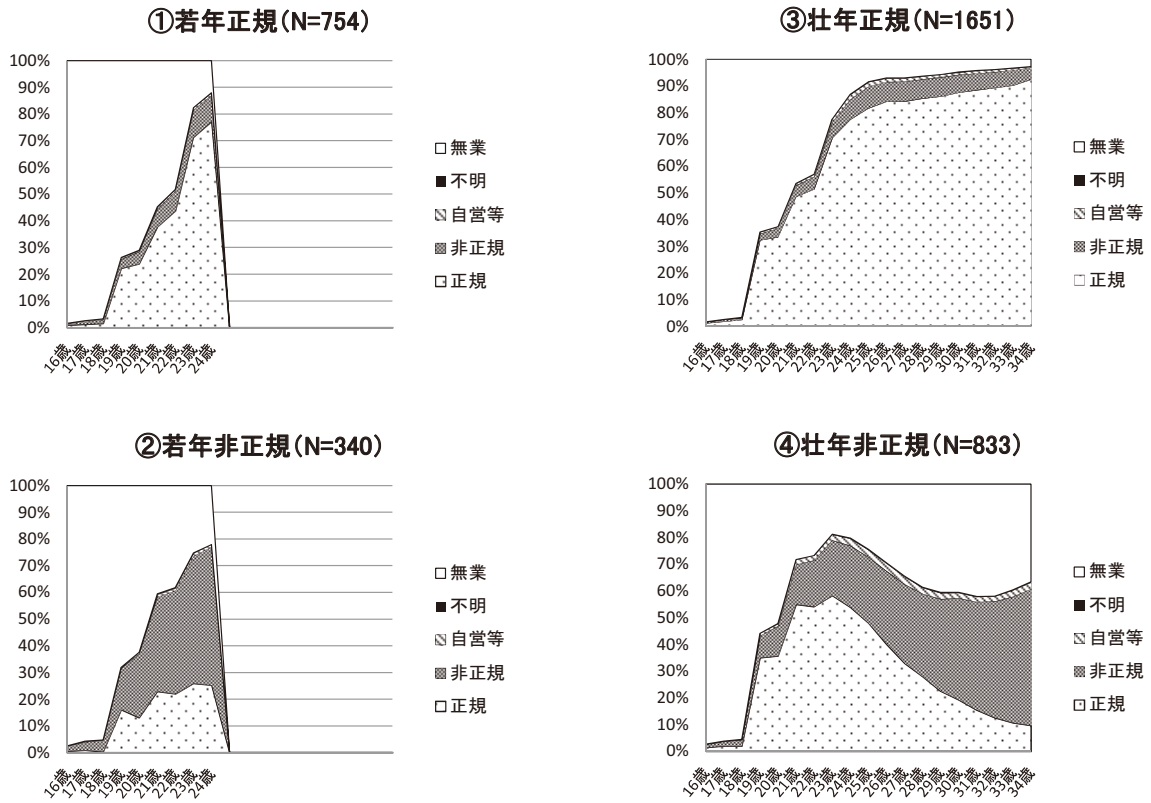

付属統計表 2 過去の就業形態（男性）

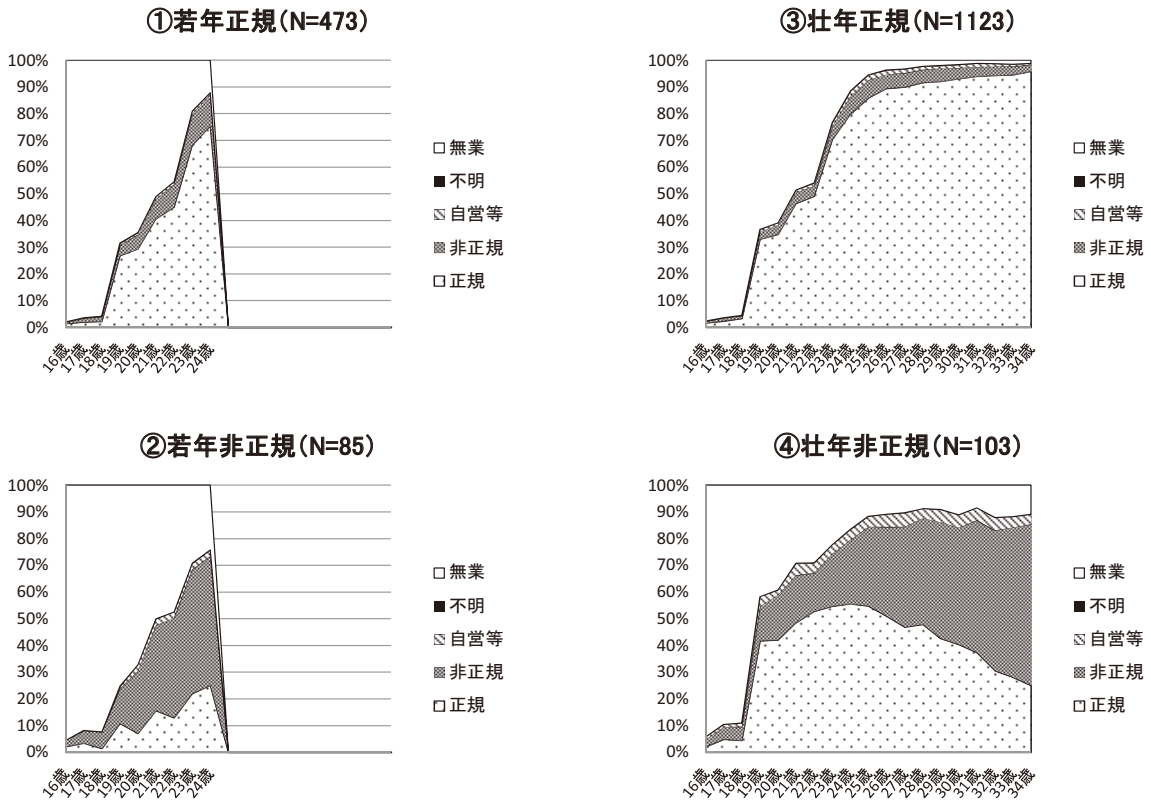

付属統計表 3 過去の就業形態（女性）

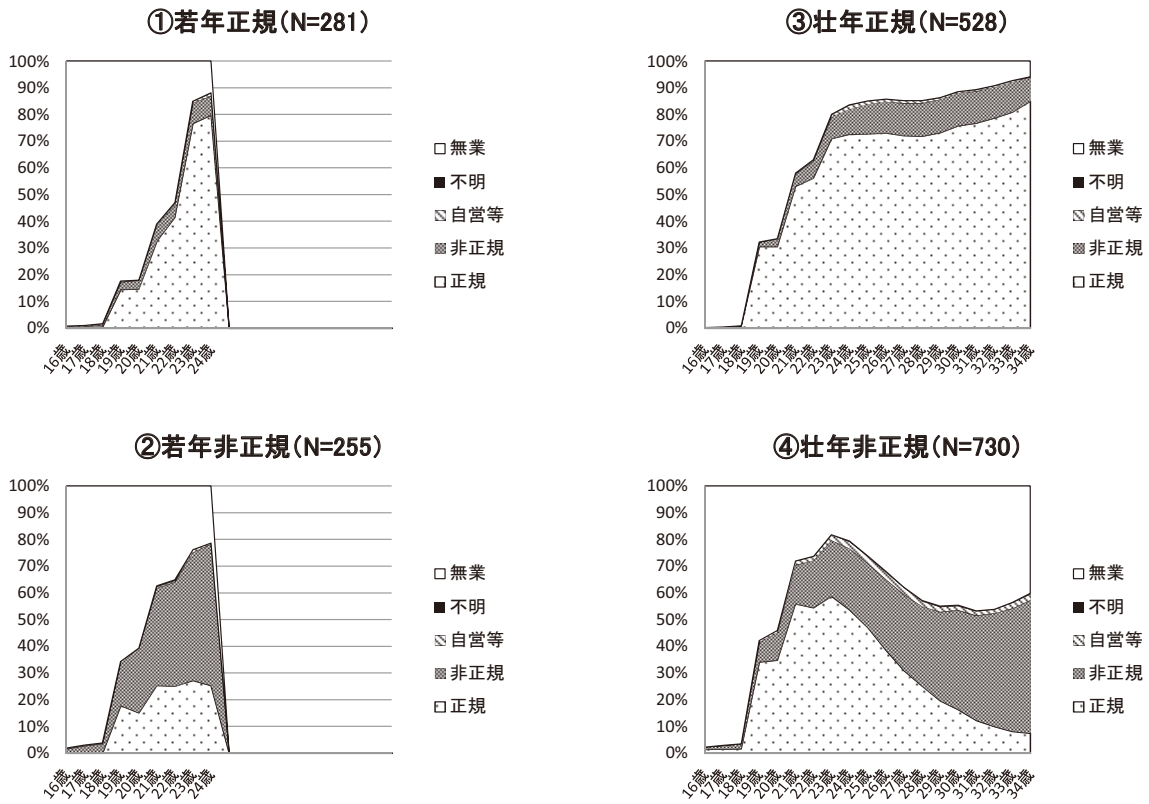

付属統計表 4 過去の就業形態（未婚女性）

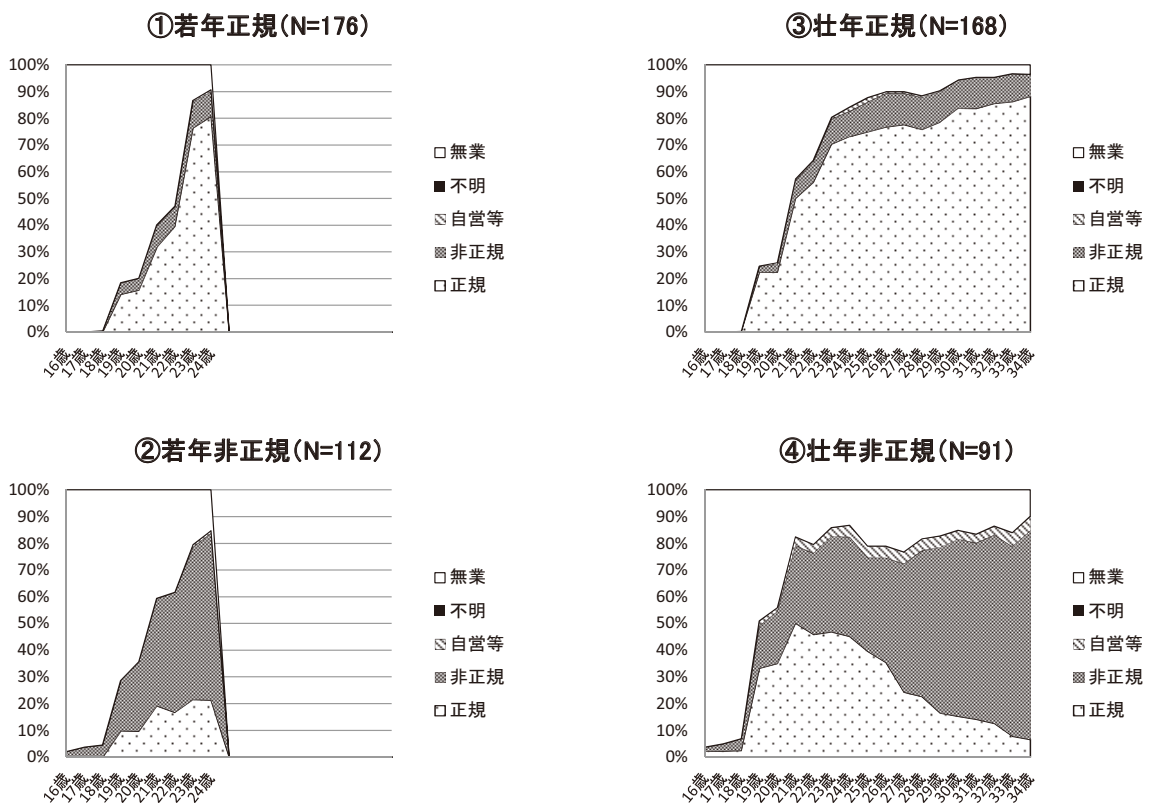

付属統計表 5 過去の就業形態（非大卒）

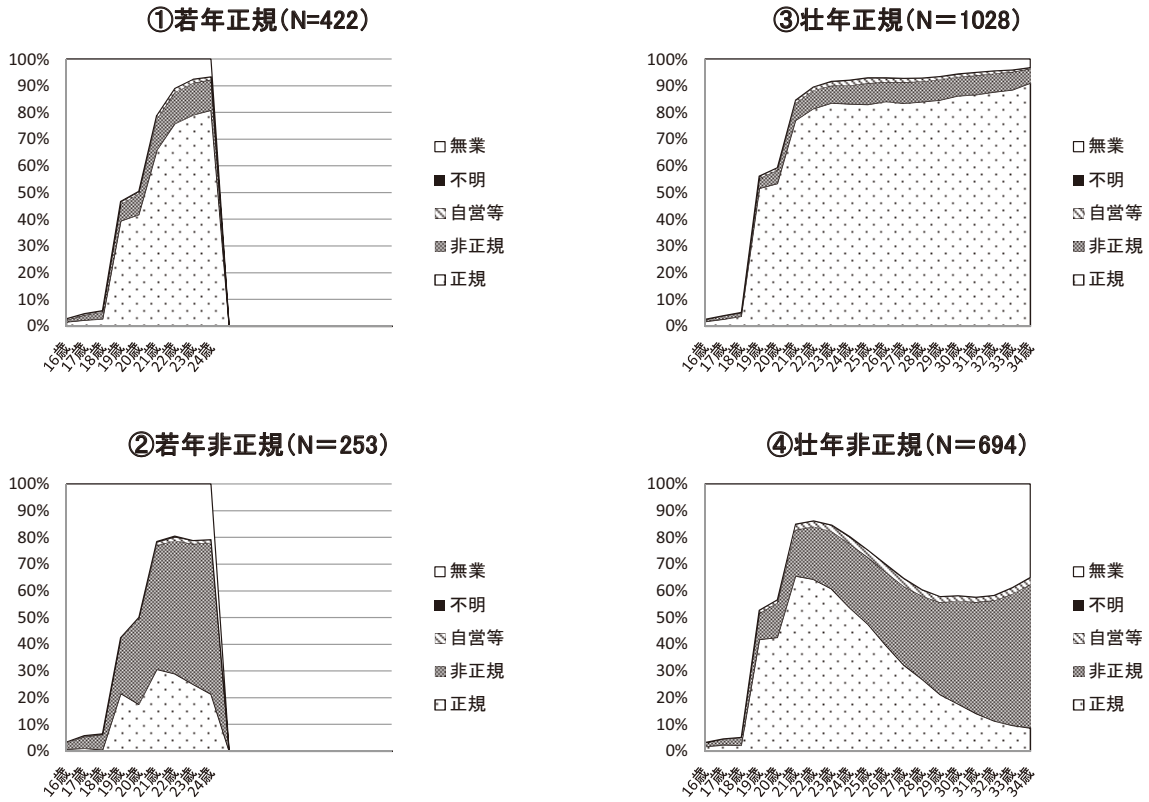

付属統計表 6 過去の就業形態（大卒以上）

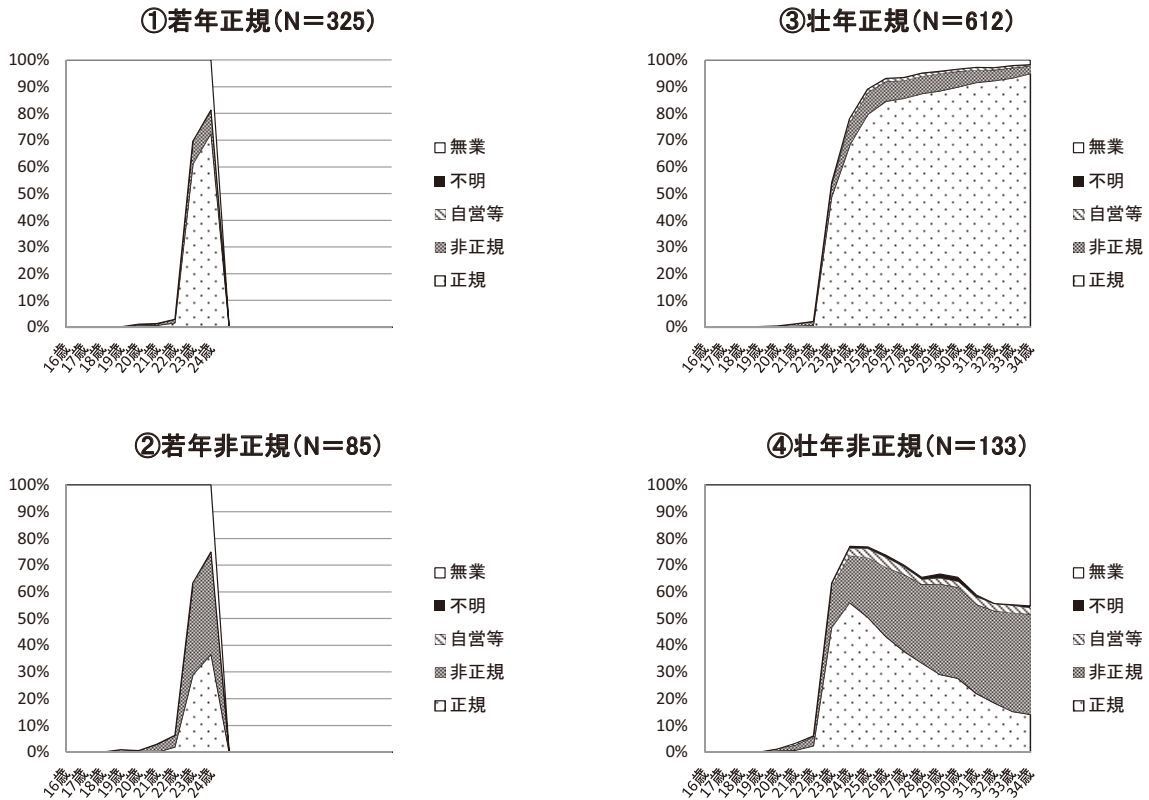

(2) 過去の職種

(2) では、壮年非正規雇用労働者がこれまでに経験してきた職種についてどのような特徴があるのかを示す。図表の作成要領は(1)と同様である。なお、以下では男女計、男性、女性、未婚女性、非大卒、大卒以上の集計について、主な特徴のみを記す。

付属統計表7は男女計の集計である。壮年非正規には全体として事務職と販売職に就いていた者が多い。それぞれの職に24歳時点で就いていた者の割合は、若年正規では12.8%、4.7%、若年非正規では11.4%、8.9%、壮年正規では16.1%、5.0%、壮年非正規では23.0%、10.4%である。壮年非正規の中には事務職経験者と販売職経験者が多いことが特徴として挙げられる。

付属統計表8は男性のみの集計である。壮年非正規には20代前半に販売職とサービス職(資格不要)に就いていた者が多い。それぞれの職に24歳時点で就いていた者の割合は、若年正規では4.0%、6.0%、若年非正規では7.6%、10.5%、壮年正規では4.6%、3.4%、壮年非正規では9.8%、13.4%である。男性の場合には、それほど熟練を要さない職種に就いていたことと、壮年期に非正規雇用労働者となることに、何らかの関係があるかもしれない。

付属統計表9は女性のみの集計である。女性の壮年非正規の場合、わずかだが20代前半に販売職に就いていた割合が高い。24歳時点で販売職に就いていた者の割合は、若年正規では5.8%、若年非正規では9.3%、壮年正規では5.8%、壮年非正規では10.5%である。男性と同様に仕事の熟練度と、壮年期に非正規雇用労働者となることに、関係があるかもしれない。

付属統計表10は未婚女性のみの集計である。ここからは、未婚女性の壮年非正規が就いてきた職種として、特徴的なものは必ずしも読み取れない。

付属統計表11は非大卒の集計である。壮年非正規には20代前半に事務職に就いていた者が多く、次いで販売職に就いていた者が多い。それぞれの職に24歳時点で就いていた者の割合は、若年正規では11.2%、4.1%、若年非正規では10.4%、9.1%、壮年正規では16.6%、5.8%、壮年非正規では23.9%、10.0%である。

付属統計表12は大卒以上の集計である。非大卒と同様に、壮年非正規には20代前半に事務職、販売職の順に就いていた者が多い。それぞれの職に24歳時点で就いていた者の割合は、若年正規では15.1%、5.6%、若年非正規では14.6%、8.5%、壮年正規では15.4%、3.7%、壮年非正規では19.5%、12.7%である。学歴にかかわらず、壮年非正規のなかには事務職と販売職を経験した者が多く含まれるといえる。

(3) 過去の業種

(3) では、壮年非正規雇用労働者がこれまでに経験してきた業種についてどのような特徴があるのかを示す。記載要領は(1)と同様である。

付属統計表13は男女計の集計である。ここからは、男女計の壮年非正規が従事してきた業種として、特徴的なものは必ずしも読み取れない。

付属統計表14は男性のみの集計である。壮年非正規には、20代前半に飲食サービス業に従事していた者が多い。24歳時点で飲食サービス業に従事していた者の割合は、若年正規では6.5%、若年非正規では8.7%、壮年正規では5.2%、壮年非正規では14.0%である。男性においては、キャリアの初期段階で飲食サービス業に従事していたことと、壮年期に非正規雇用労働者になることに何らかの関係があるかもしれない。

付属統計表15は女性のみの集計である。ここからは、女性の壮年非正規が従事してきた業種として、特徴的なものは必ずしも読み取れない。

付属統計表16は未婚女性のみの集計である。壮年非正規には、20代前半に製造業に従事していた者が多い。24歳時点で製造業に従事していた者の割合は、若年正規では9.1%、若年非正規では9.7%、壮年正規では14.2%、壮年非正規では18.5%である。また、正規雇用者と非正規雇用者で、医療・福祉に従事していた者の割合に違いが見られる。若年正規では26.6%、若年非正規では6.0%、壮年正規では15.4%、壮年非正規では5.3%であり、正規雇用者の中には多い医療・福祉従事経験者が、壮年非正規の中には少ないことが特徴的である。

付属統計表17は非大卒のみの集計である。壮年非正規には、20代前半に金融・保険業に従事していた者が多い。24歳時点で金融・保険業に従事していた者の割合は、若年正規では1.9%、若年非正規では2.2%、壮年正規では2.8%、壮年非正規では4.2%である。非大卒においては、キャリアの初期段階で金融・保険業に従事していたことと、壮年期に非正規雇用労働者になることに何らかの関係があるかもしれない。

付属統計表18は大卒以上のみの集計である。ここからは、壮年非正規が従事してきた業種として、特徴的なものは必ずしも読み取れない。

(4) 過去の企業規模

(4) では、壮年非正規雇用労働者がこれまでに経験してきた企業規模についてどのような特徴があるのかを示す。記載要領は(1)と同様である。

付属統計表19は男女計の、付属統計表21は女性のみの、付属統計表23は非大卒のみの、付属統計表24は大卒以上のみの集計である。ここからは、壮年非正規が勤めてきた企業規模として、特徴的なものは必ずしも読み取れない。

付属統計表20は男性のみの、付属統計表22は未婚女性のみの集計である。どちらもわずかではあるが、壮年非正規では20代前半に、従業員が99人以下の企業に勤めていた割合が高い。24歳時点で従業員99人以下の企業に勤めていた者の割合は、男性と未婚女性のそれぞれについて、若年正規では31.3%、29.4%、若年非正規では38.3%、41.4%、壮年正規では31.6%、24.8%、壮年非正規では40.0%、43.2%である。キャリア初期に99人以下の従業員数の企業で働いていたことが、男性と未婚女性の壮年非正規の特徴と言えよう。

【凡例の略語説明】

専門：専門・技術職 管理：管理職 事務：事務職
 営業：営業職 販売：販売職 運輸：運輸・通信・保安職
 技能：技能・労務職 農林漁：農・林・漁業 有サ：サービス職（資格要）
 無サ：サービス職（資格不要） その他：その他
 不明：不明 無業：無業
 ※付属統計表7～12および26においても同じ。

付属統計表7 過去の職種（男女計）

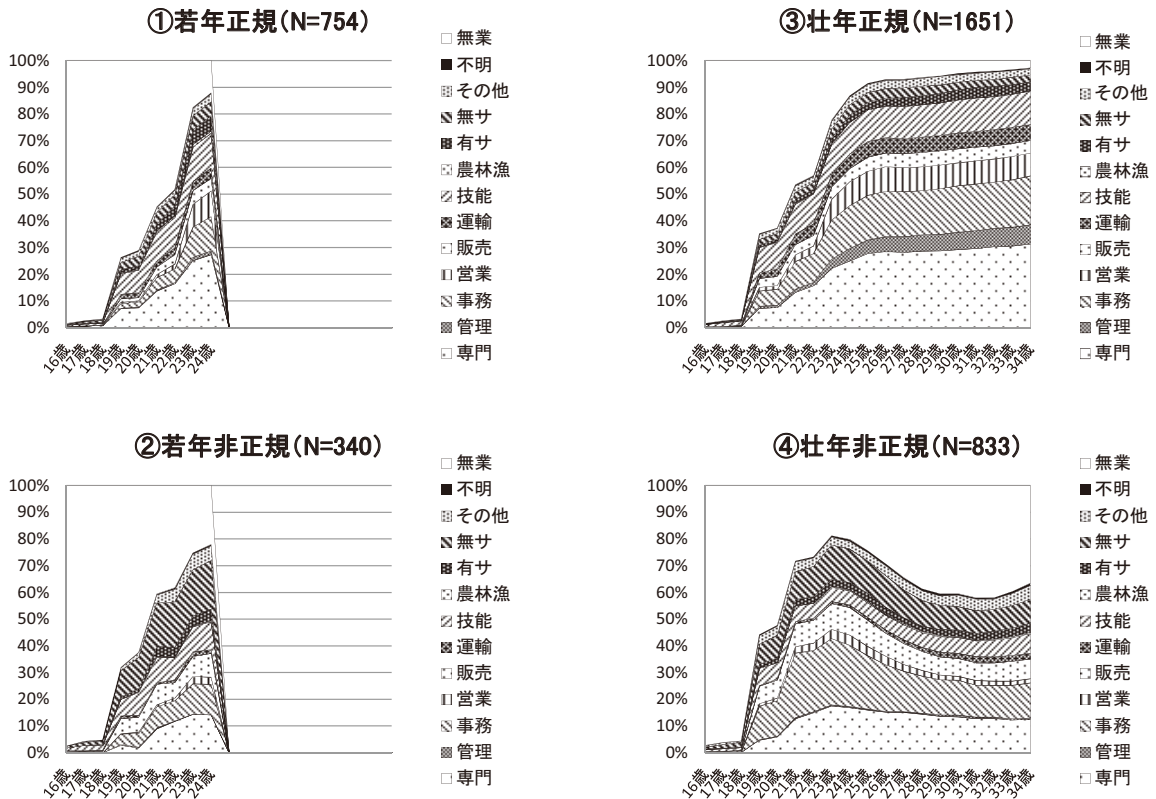

付属統計表8 過去の職種（男性）

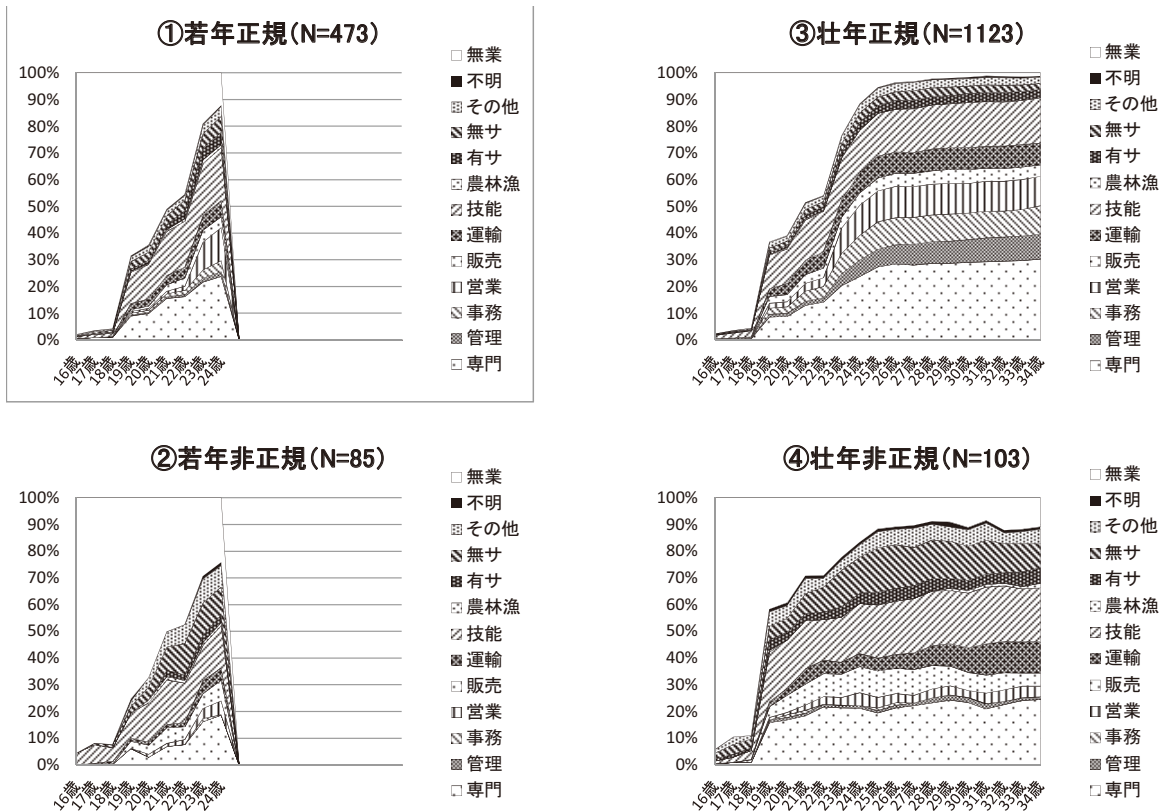

付属統計表 9 過去の職種（女性）

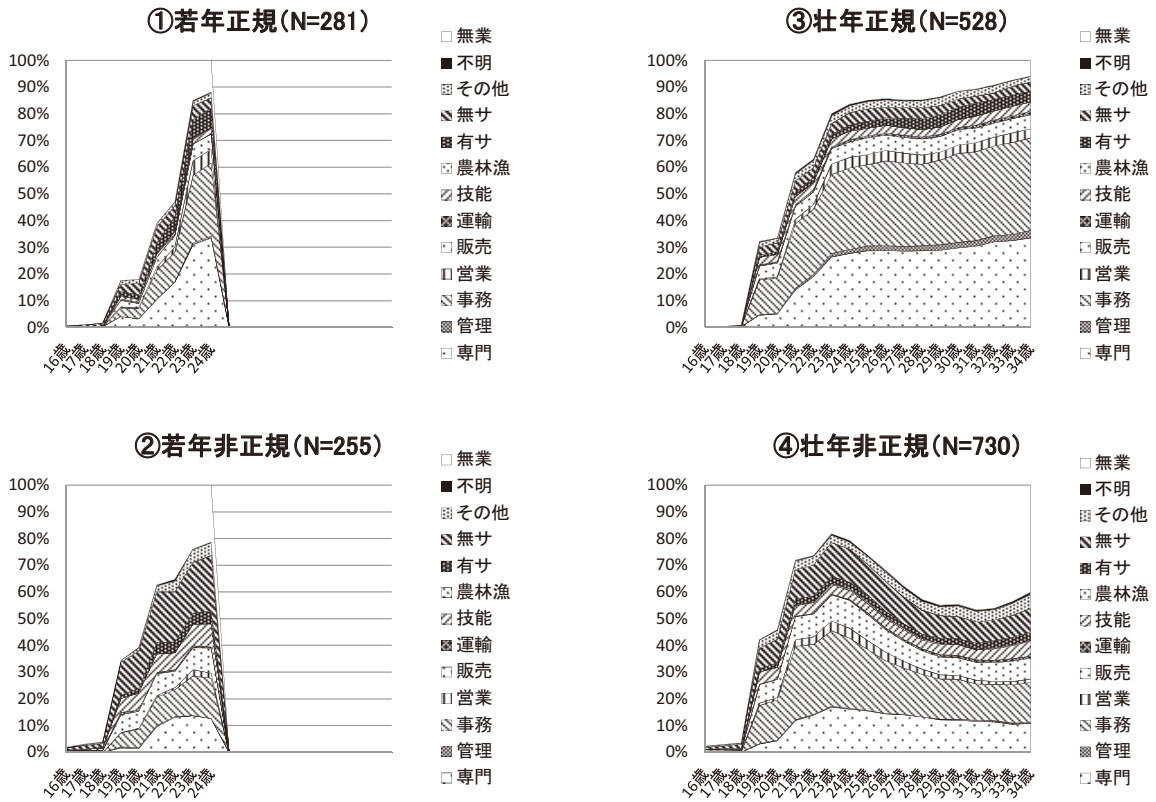

付属統計表10 過去の職種（未婚女性）

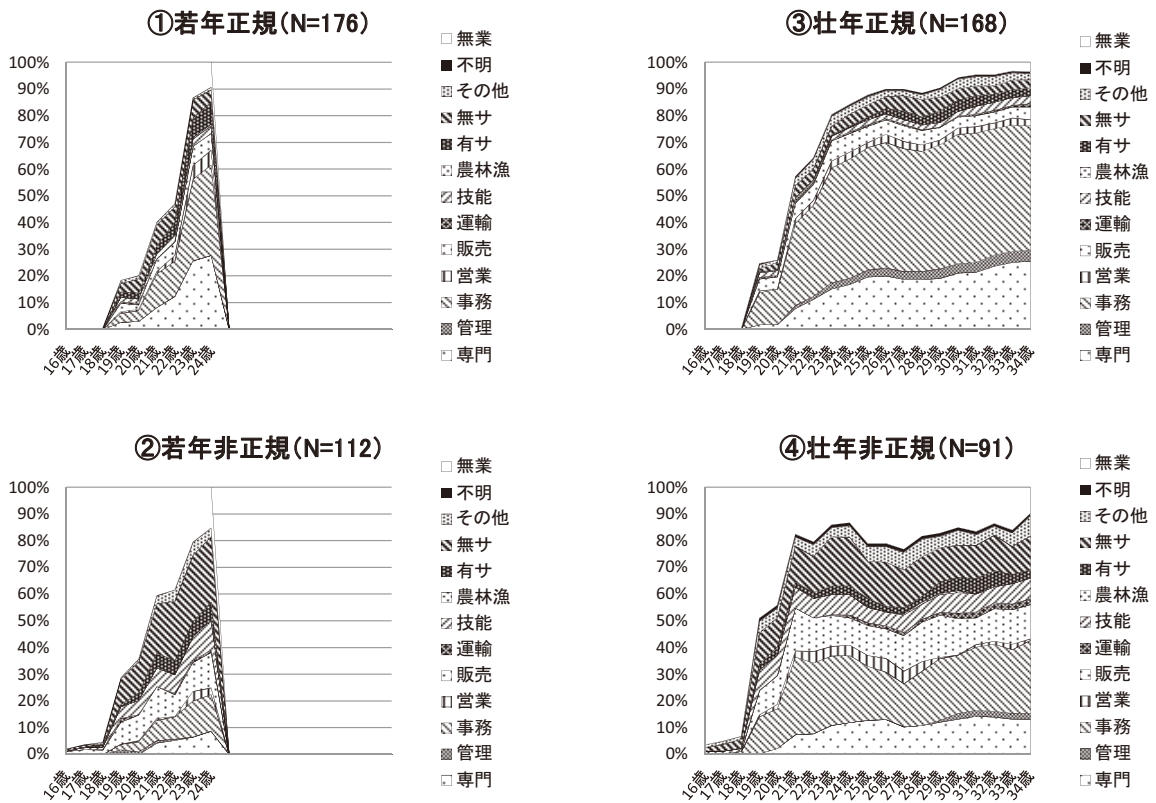

付属統計表11 過去の職種（非大卒）

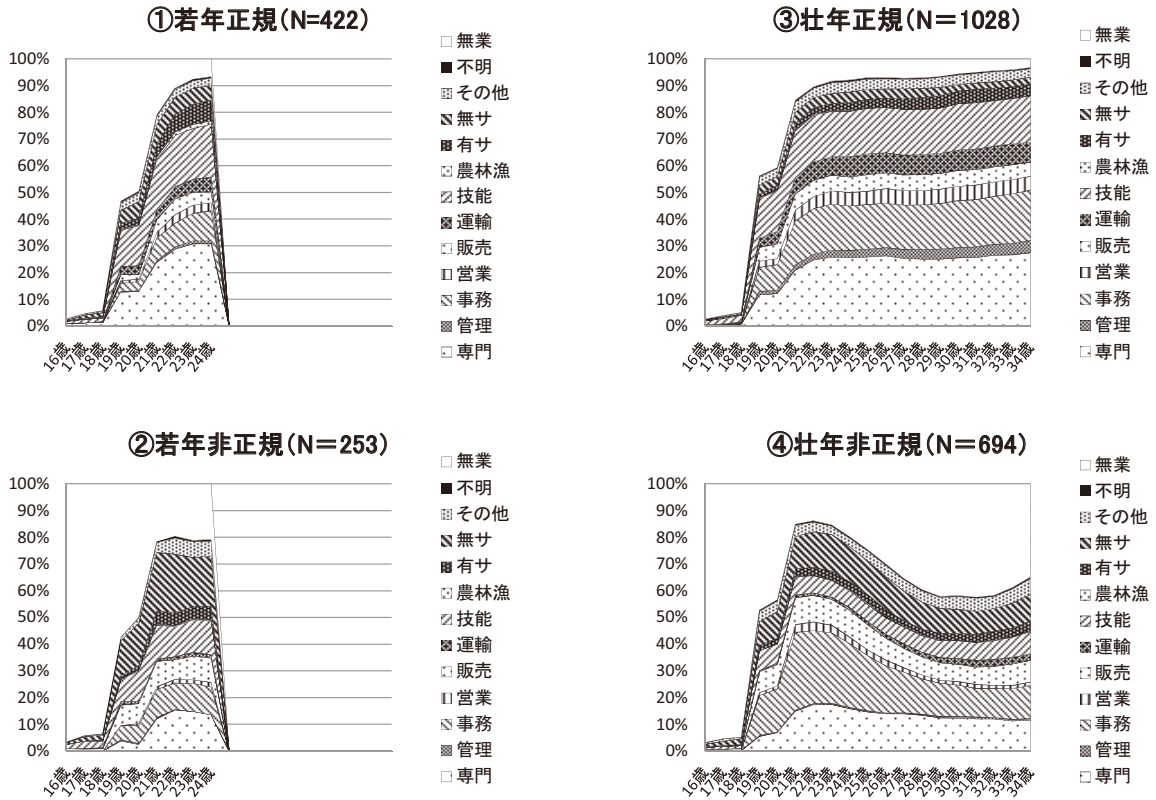

付属統計表12 過去の職種（大卒以上）

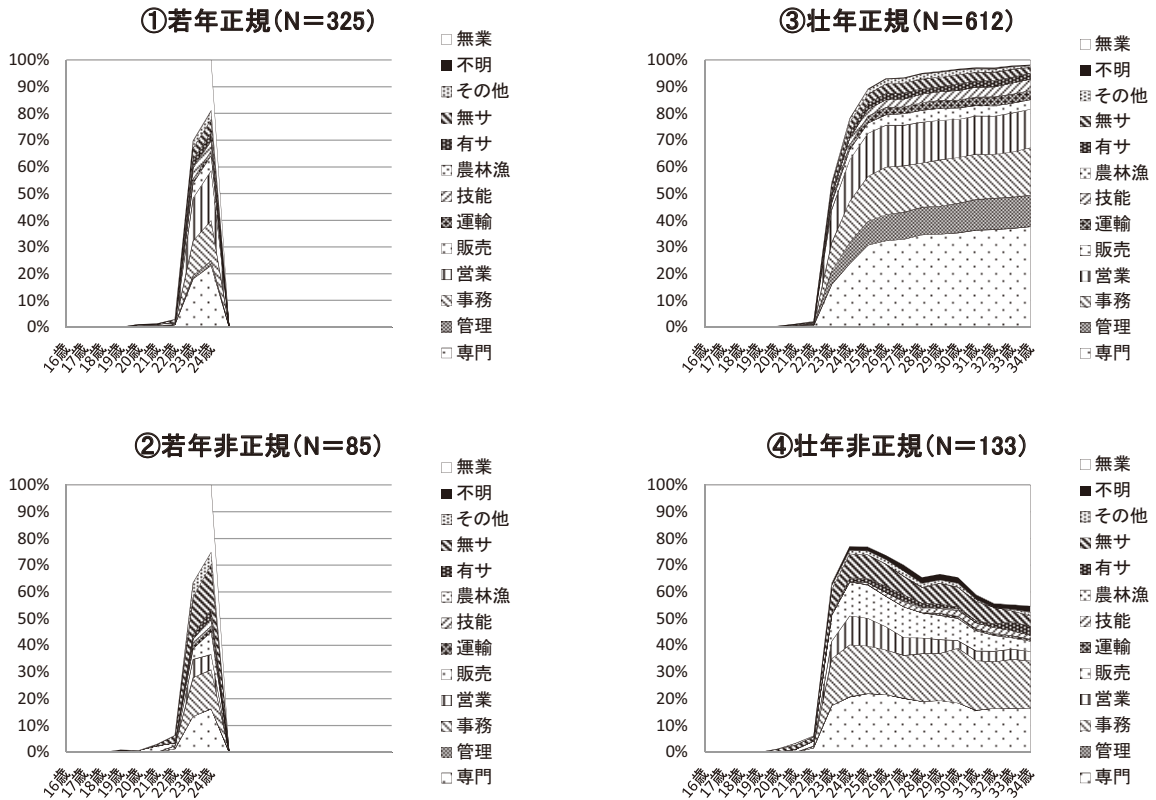

【凡例の略語説明】

農林漁：農・林・漁業

情報：情報通信業

小売：小売業

教学：教育・学習支援業

不明：不明

※付属統計表13～18および27においても同じ。

鉱建：鉱業・建設業

運輸：運輸業

飲サ：飲食サービス業

公務：公務

無業：無業

製造：製造業

金保：金融・保険業

医福：医療・福祉

その他：その他

付属統計表13 過去の業種（男女計）

①若年正規(N=754)

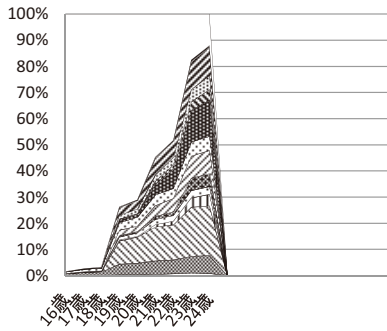

- 無業
- 不明
- ▨ その他
- ▩ 公務
- 教学
- 医福
- ▬ 飲サ
- ▭ 小売
- ▮ 金保
- ▯ 運輸
- 情通
- ▰ 製造
- ▱ 鉱建
- ▲ 農林漁

③壮年正規(N=1651)

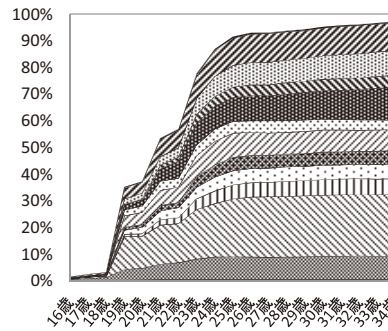

- 無業
- 不明
- ▨ その他
- ▩ 公務
- 教学
- 医福
- ▬ 飲サ
- ▭ 小売
- ▮ 金保
- ▯ 運輸
- 情通
- ▰ 製造
- ▱ 鉱建
- ▲ 農林漁

②若年非正規(N=340)

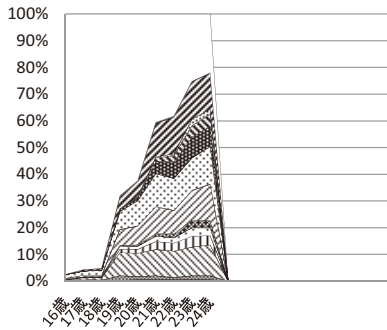

- 無業
- 不明
- ▨ その他
- ▩ 公務
- 教学
- 医福
- ▬ 飲サ
- ▭ 小売
- ▮ 金保
- ▯ 運輸
- 情通
- ▰ 製造
- ▱ 鉱建
- ▲ 農林漁

④壮年非正規(N=833)

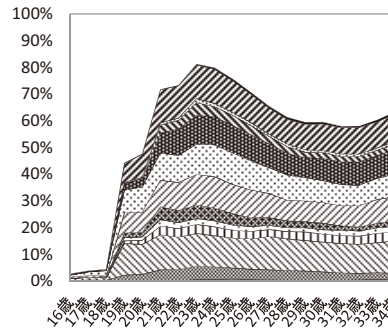

- 無業
- 不明
- ▨ その他
- ▩ 公務
- 教学
- 医福
- ▬ 飲サ
- ▭ 小売
- ▮ 金保
- ▯ 運輸
- 情通
- ▰ 製造
- ▱ 鉱建
- ▲ 農林漁

付属統計表14 過去の業種（男性）

①若年正規(N=473)

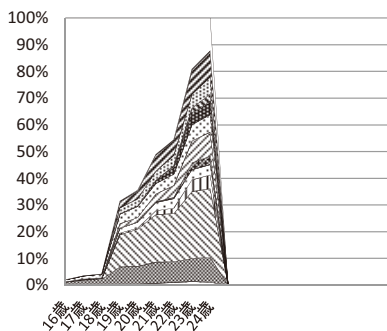

- 無業
- 不明
- ▨ その他
- ▩ 公務
- 教学
- 医福
- ▬ 飲サ
- ▭ 小売
- ▮ 金保
- ▯ 運輸
- 情通
- ▰ 製造
- ▱ 鉱建
- ▲ 農林漁

③壮年正規(N=1123)

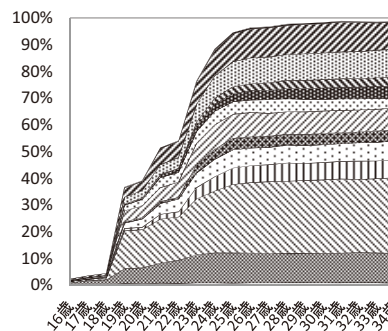

- 無業
- 不明
- ▨ その他
- ▩ 公務
- 教学
- 医福
- ▬ 飲サ
- ▭ 小売
- ▮ 金保
- ▯ 運輸
- 情通
- ▰ 製造
- ▱ 鉱建
- ▲ 農林漁

②若年非正規(N=85)

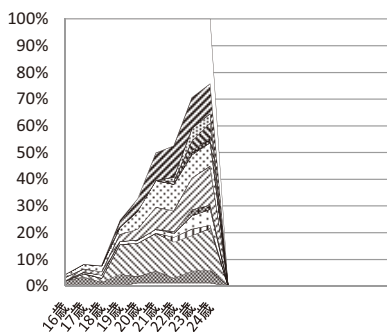

- 無業
- 不明
- ▨ その他
- ▩ 公務
- 教学
- 医福
- ▬ 飲サ
- ▭ 小売
- ▮ 金保
- ▯ 運輸
- 情通
- ▰ 製造
- ▱ 鉱建
- ▲ 農林漁

④壮年非正規(N=103)

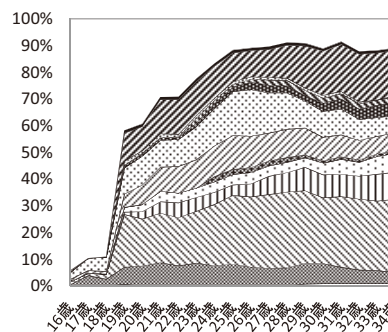

- 無業
- 不明
- ▨ その他
- ▩ 公務
- 教学
- 医福
- ▬ 飲サ
- ▭ 小売
- ▮ 金保
- ▯ 運輸
- 情通
- ▰ 製造
- ▱ 鉱建
- ▲ 農林漁

付属統計表15 過去の業種（女性）

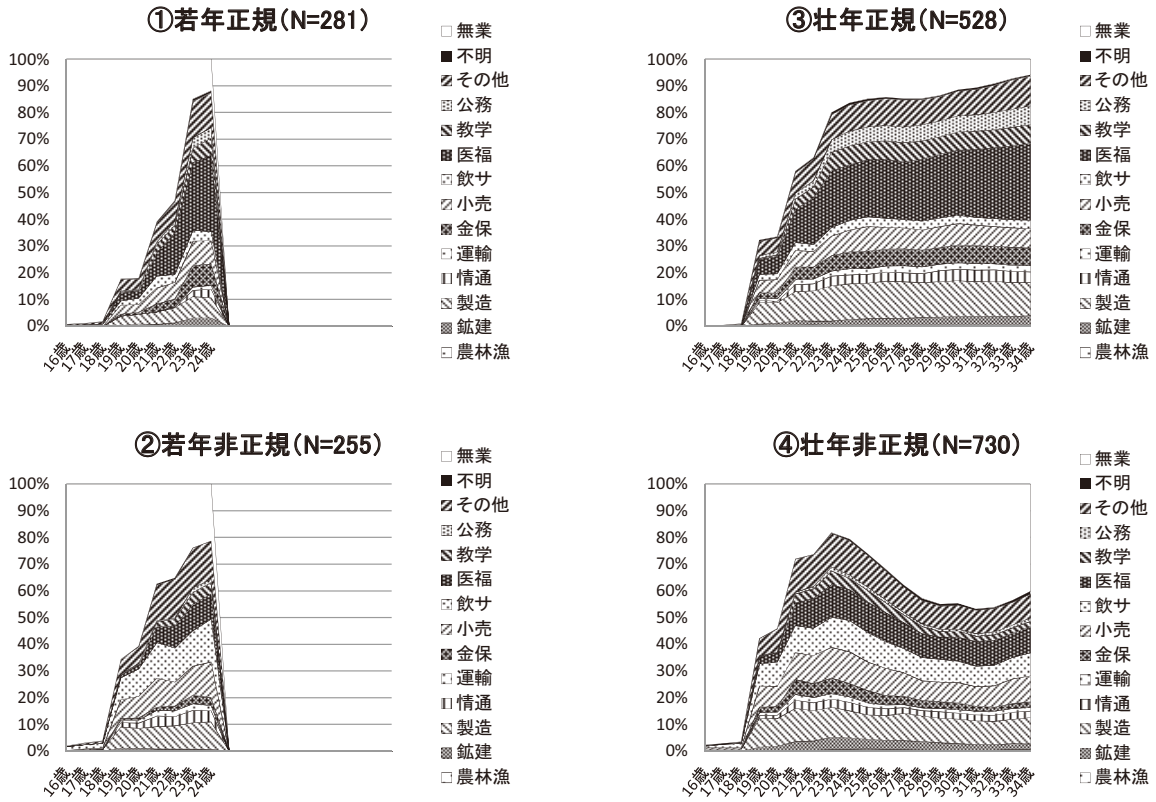

付属統計表16 過去の業種（未婚女性）

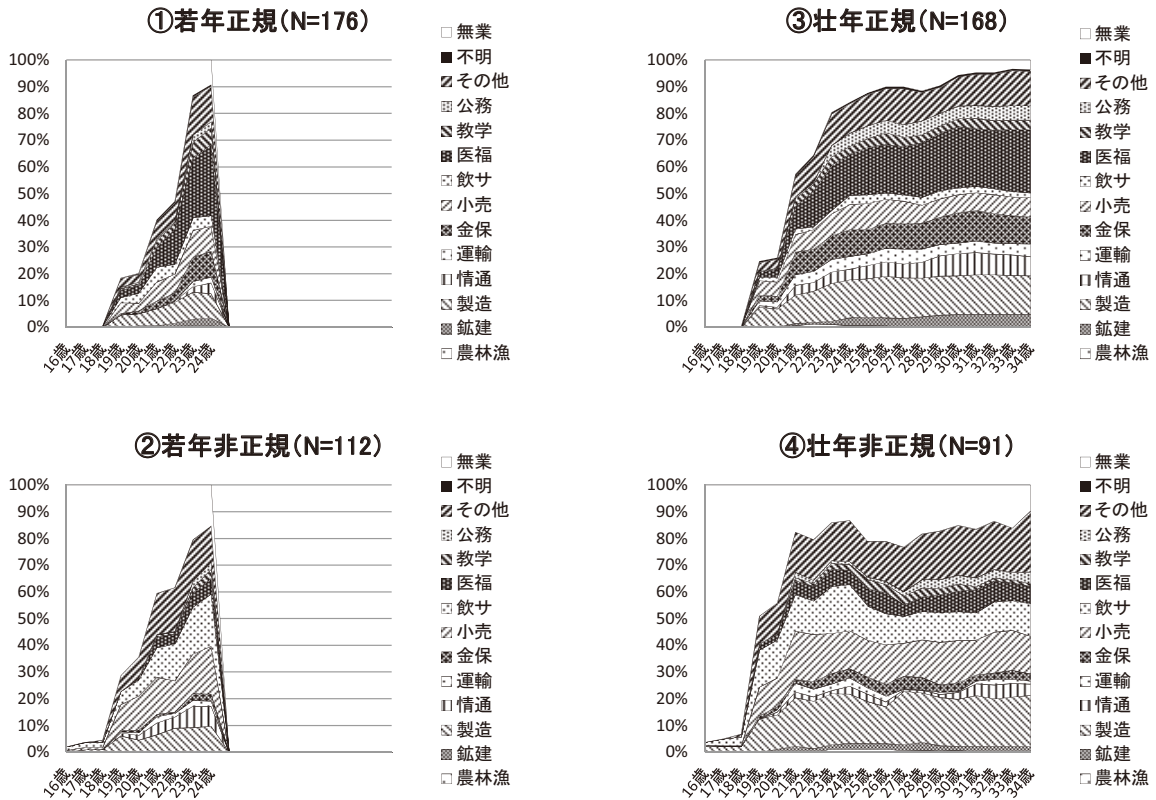

付属統計表17 過去の業種（非大卒）

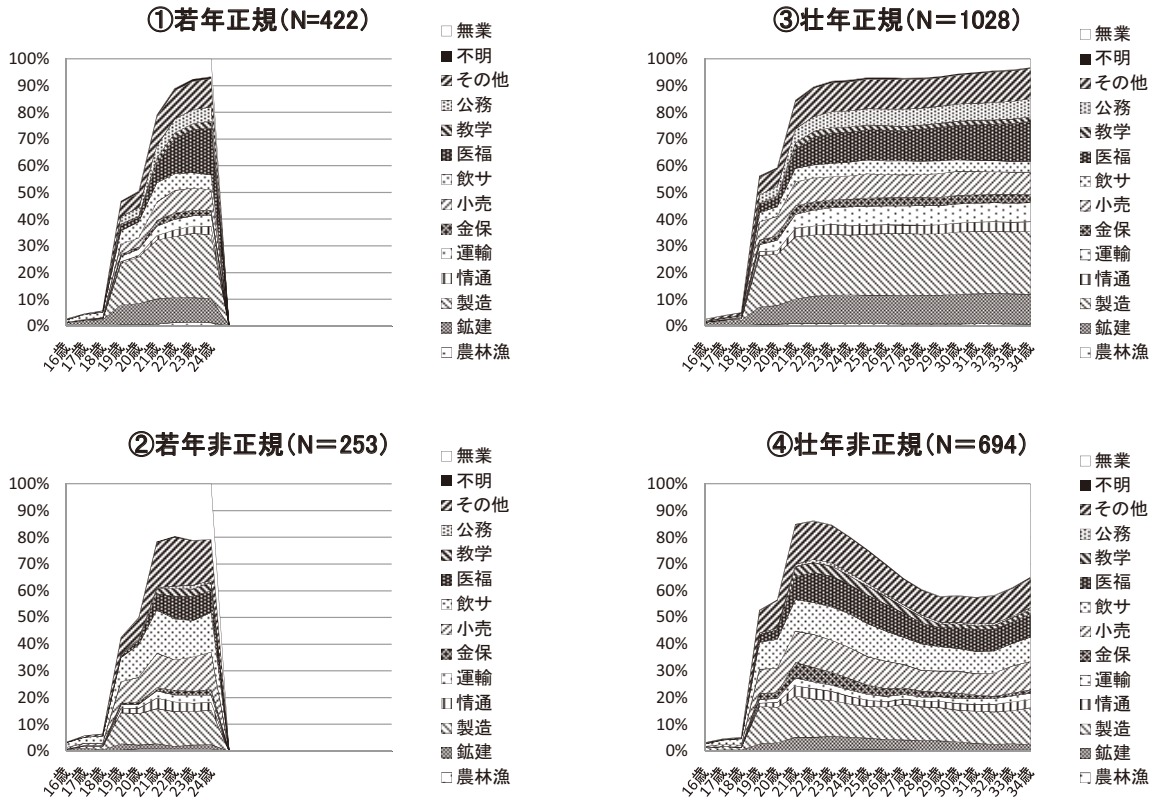

付属統計表18 過去の業種（大卒以上）

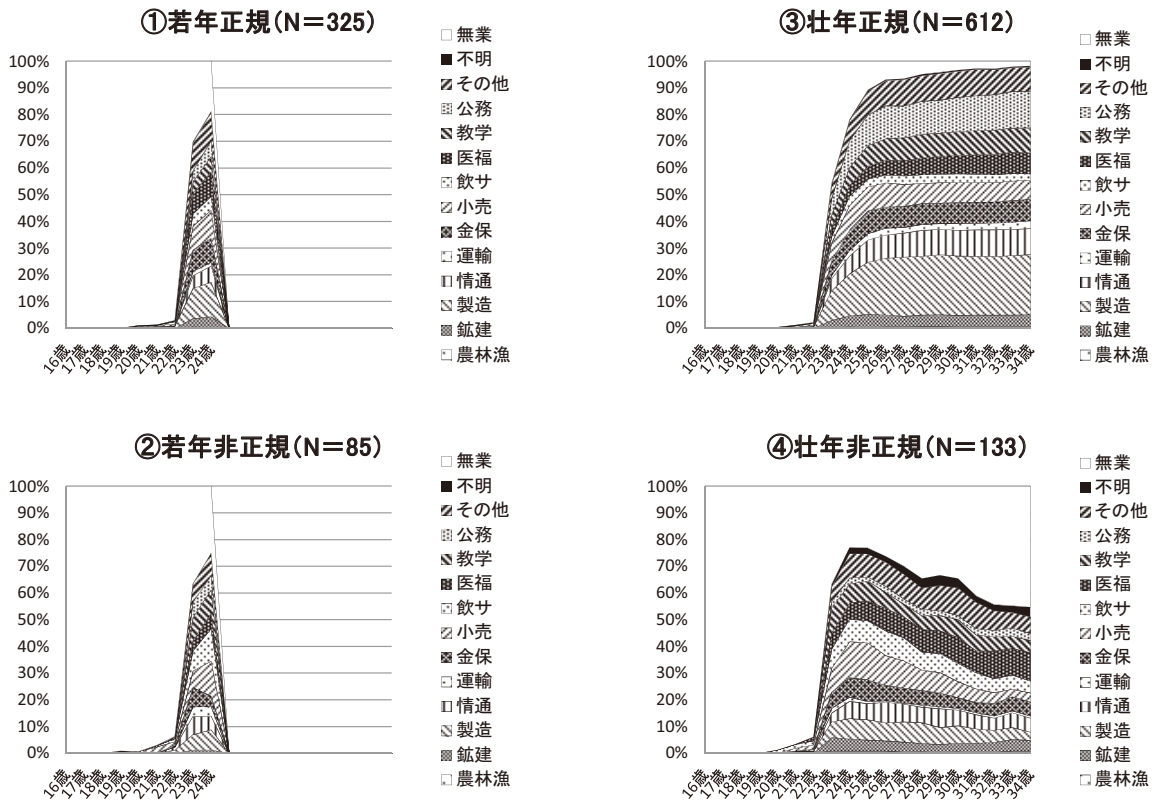

付属統計表19 過去の企業規模（男女計）

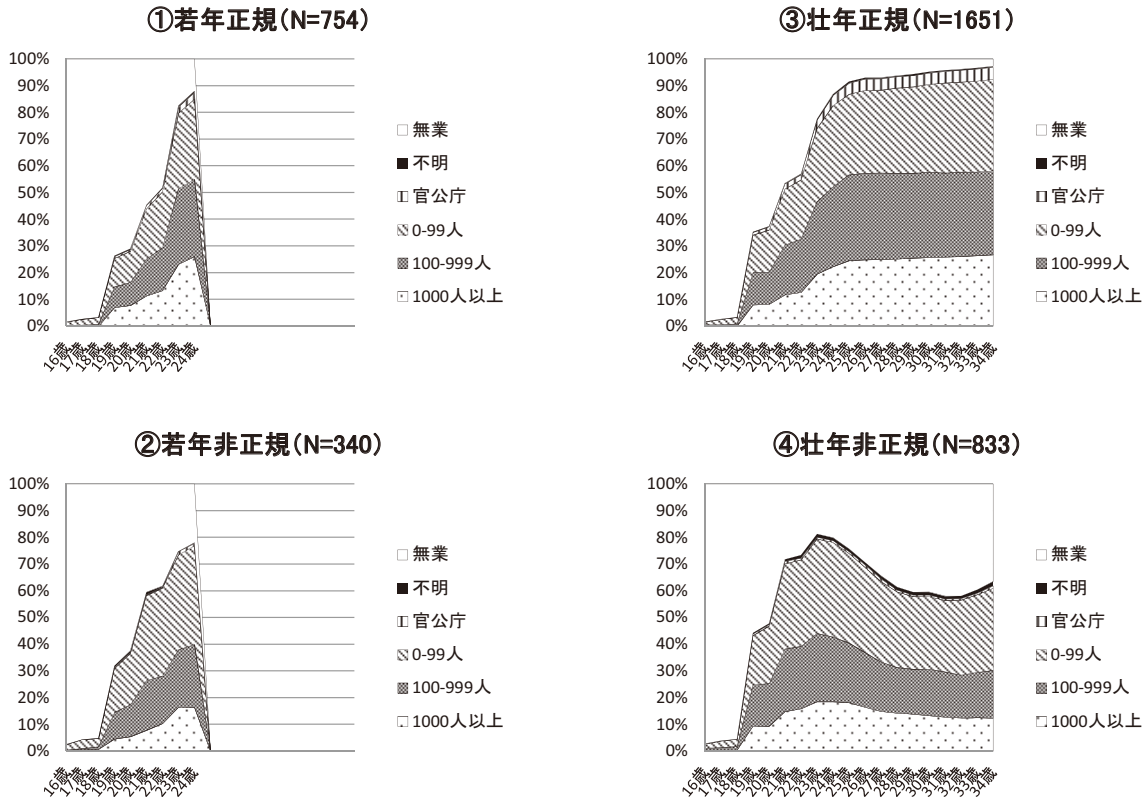

付属統計表20 過去の企業規模（男性）

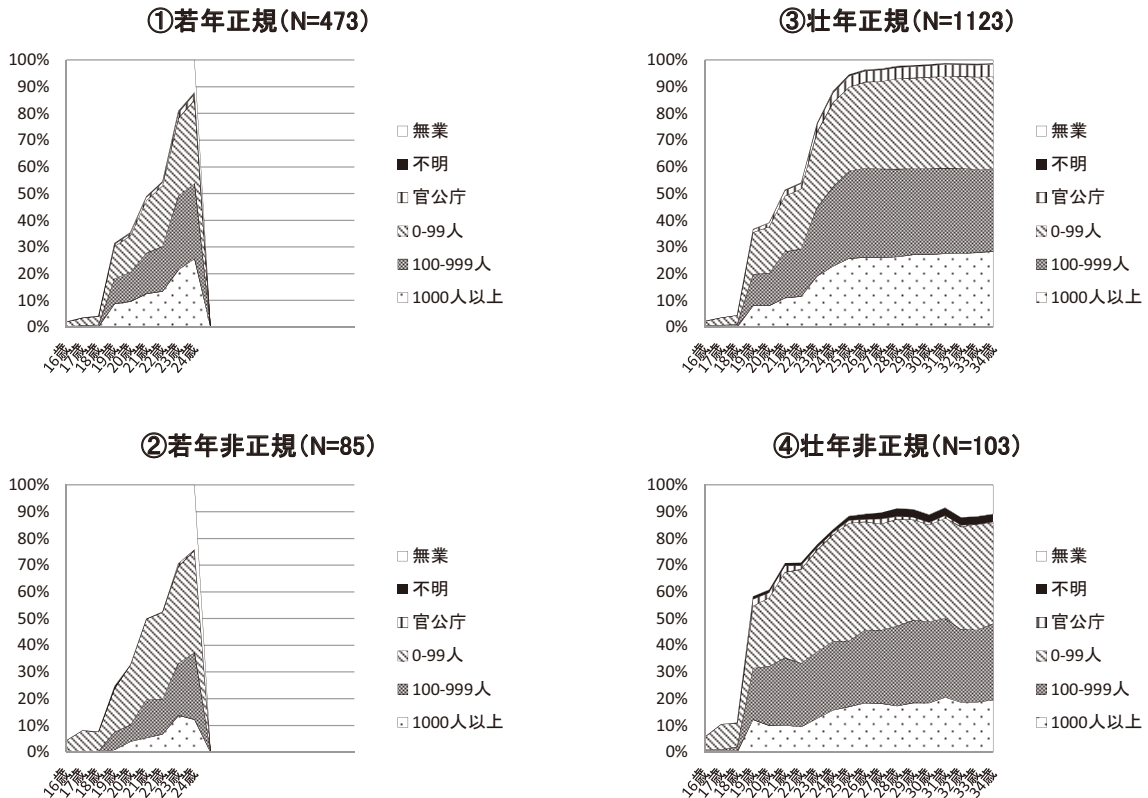

付属統計表21 過去の企業規模（女性）

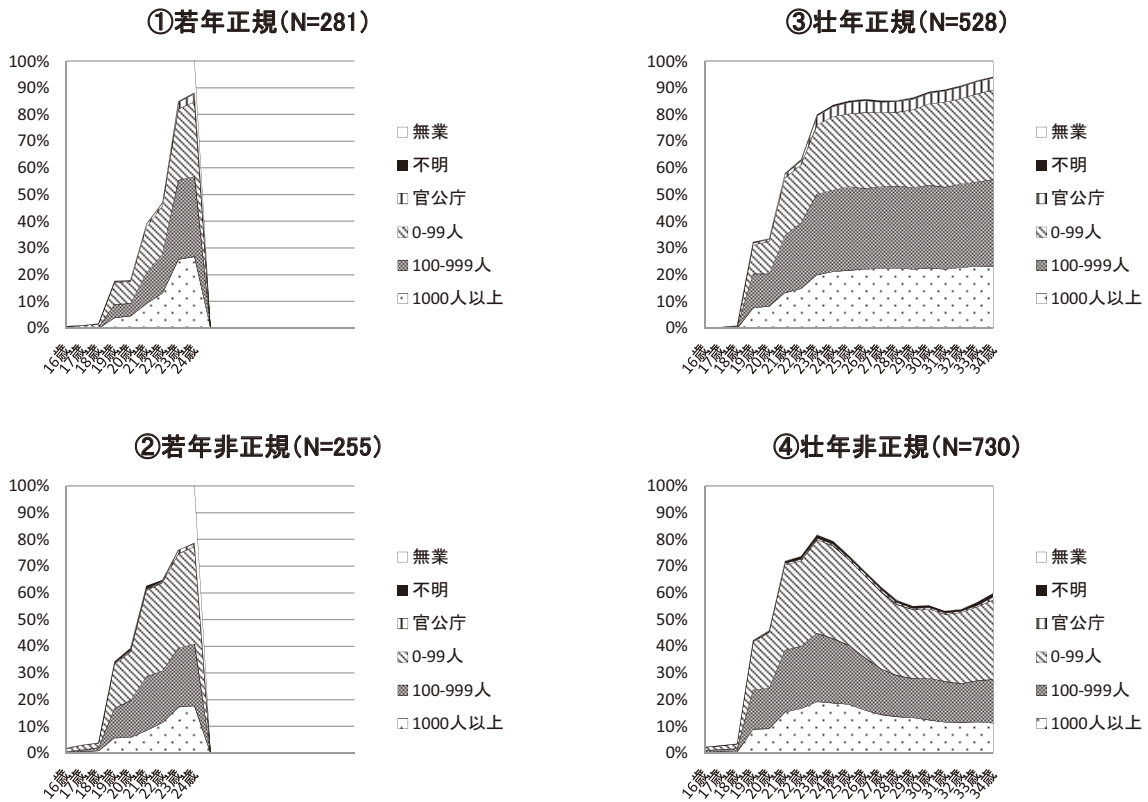

付属統計表22 過去の企業規模（未婚女性）

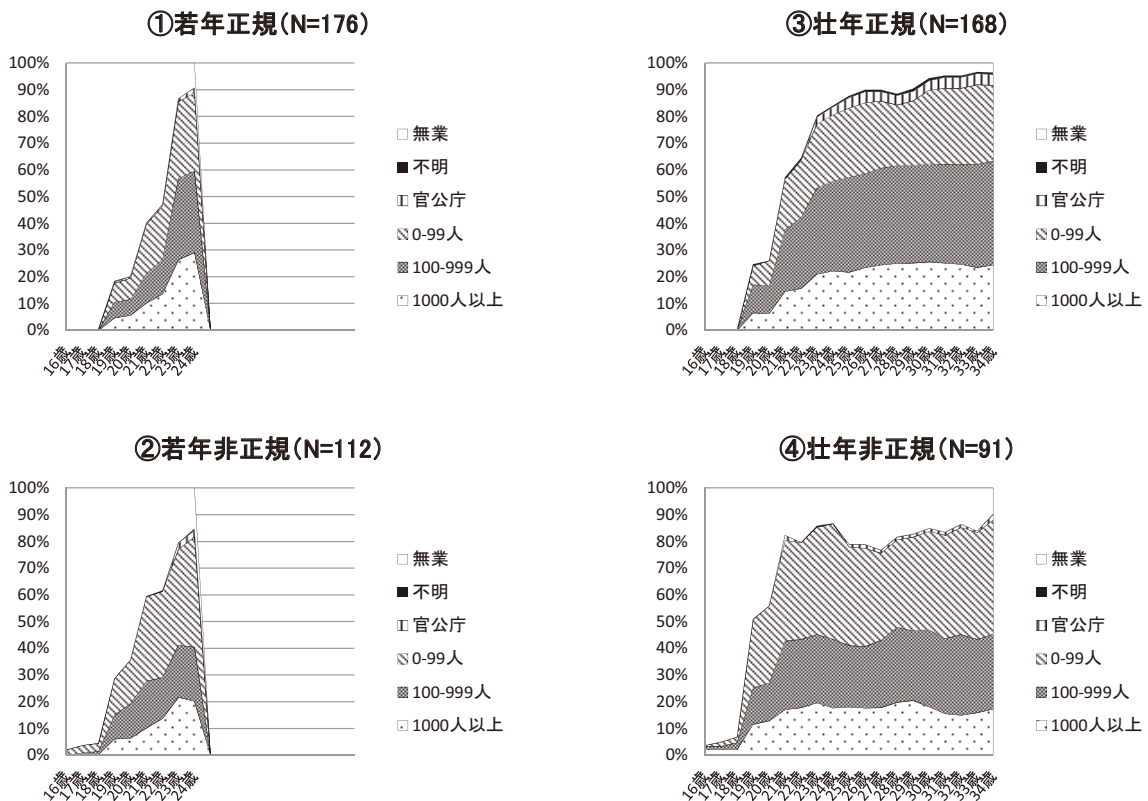

付属統計表23 過去の企業規模（非大卒）

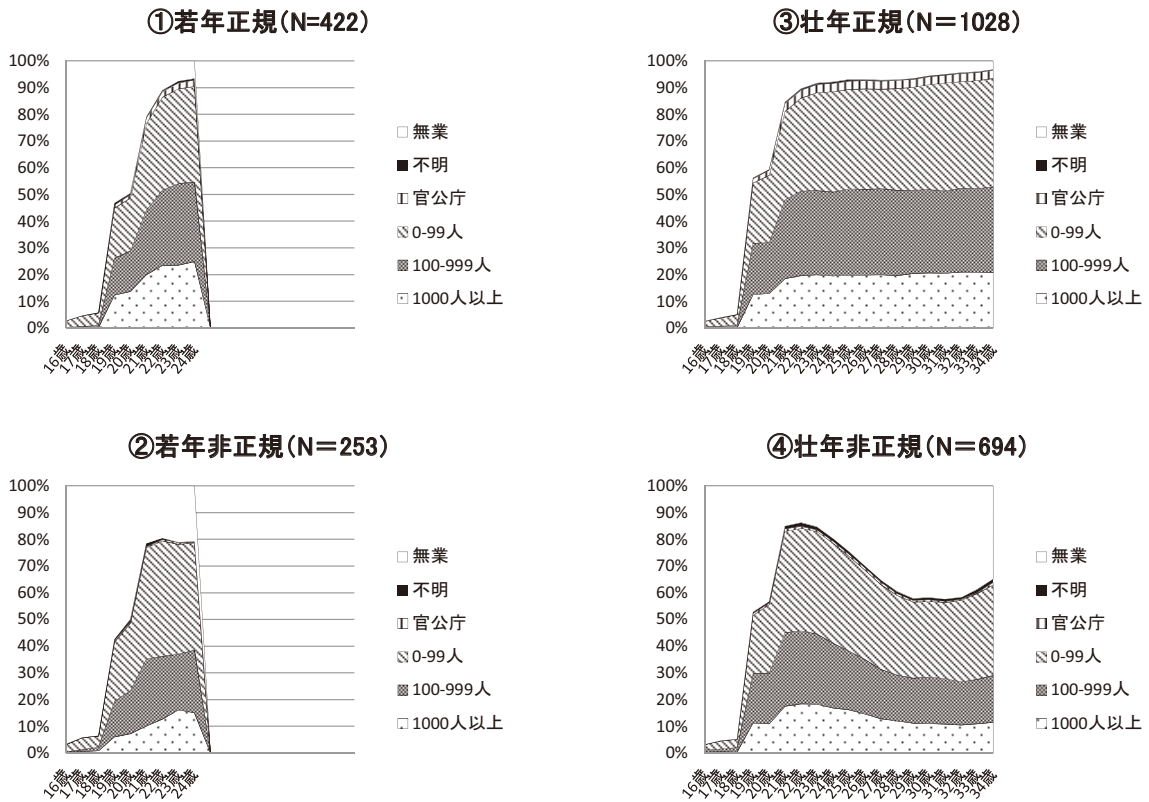

付属統計表24 過去の企業規模（大卒以上）

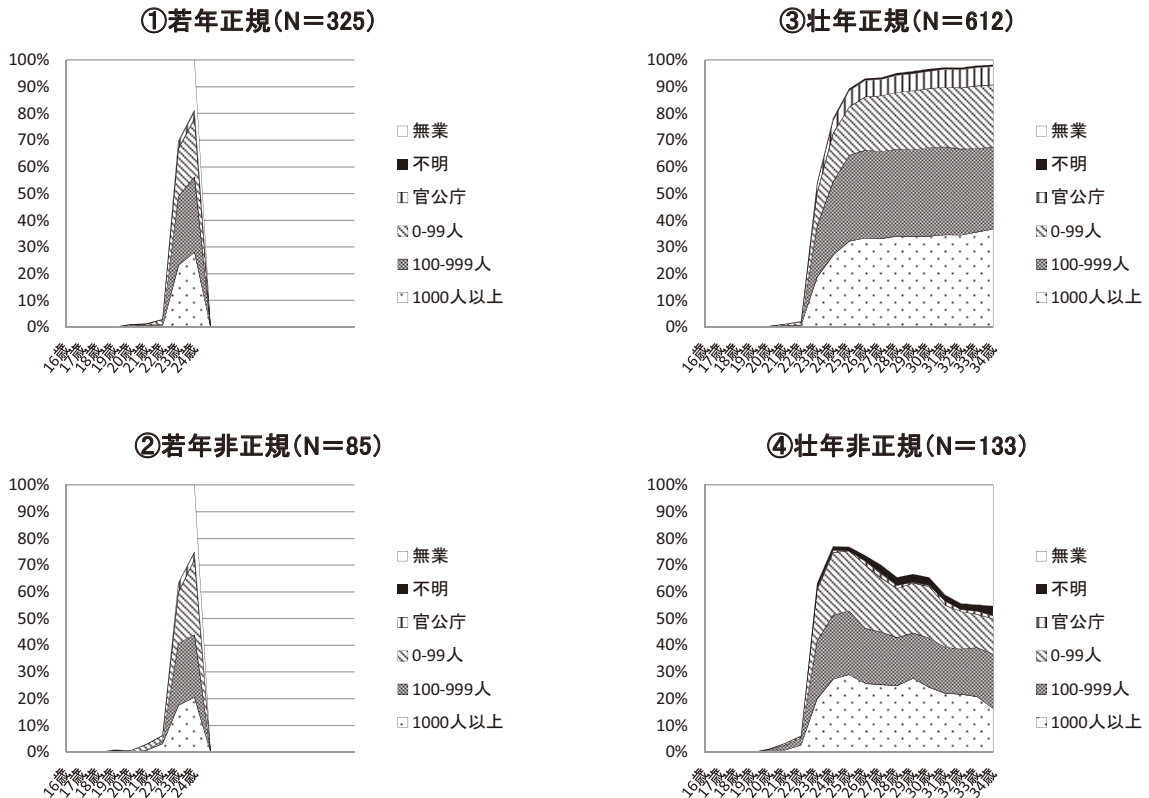

(5) 過去キャリアの世代差

これまで第2項では就業形態、職種、業種、企業規模の過去キャリアを概観してきた。若年非正規雇用労働者との比較で捉えられた壮年非正規雇用労働者の特徴には、若年層よりも長くキャリアを積んでいる分、就業状況に変化が生じることが多かったという加齢効果と、若年層とは生年が異なるために、キャリアを積んできた時代背景に違いがあるという世代効果の2つが混在している。そこで、壮年層（調査時点で35～44歳）のうち「35歳になる年度の4月時点で非正規雇用労働であった者」を「35歳時壮年非正規雇用労働者³」とし、その中を後発世代（35～39歳）と先発世代（40～44歳）に分けてそれぞれの過去キャリアをみる。このように年齢（35歳）を揃えてキャリアを積んできた期間を同一にすることで加齢効果を取り除き、壮年層のなかでも生年が早い者（先発世代）と遅い者（後発世代）の過去キャリアを比較することで、これまでみてきた壮年非正規雇用労働者の特徴のうち、世代効果による部分を捉えることを目的とする。

後発世代（35～39歳）と先発世代（40～44歳）の時代背景として、学校卒業時の景気状況の違いが挙げられる。具体的には、35歳から39歳の人たちは「就職氷河期（1993年～2005年）」に学校を卒業した世代になるが、40歳から44歳の人たちは、高校卒業時に就職した場合はバブル期、大学卒業時に就職した場合はバブル崩壊後の時期にあたる。壮年の場合は高校卒業者が多いことをふまえると、先発世代は好景気の時期に就職できた世代といえる。さらに、このような世代差は壮年層に限定されるものではない。労働市場の構造変化が現在まで継続していることをふまえると、(5)で捉えられる世代効果は、壮年層のなかの先発世代と後発世代の間に見られるだけでなく、壮年層と若年層の間にもみられると推論することも可能である。

付属統計表25は、35歳時壮年非正規の就業形態の過去キャリアである。後発世代と先発世代を比べると、先発世代の方が20代前半に正規雇用者であった割合が高く、かつ非正規雇用者であった割合が低い。24歳時点の就業形態を確認すると、後発世代では正規雇用が44.3%、非正規雇用が31.3%であるのに対し、先発世代では正規雇用は49.1%、非正規雇用は27.1%となっている。

付属統計表26は、35歳時壮年非正規の職種の過去キャリアである。後発世代と先発世代を比べると、後発世代の方が20代前半に専門職であった割合が高く、事務職であった割合が低い。それぞれの職に24歳時点で就いていた者の割合は、後発世代では17.3%、15.3%、先発世代では13.8%、21.6%である。

付属統計表27は、35歳時壮年非正規の業種の過去キャリアである。後発世代と先発世代を比べると、先発世代の方が若干、製造業と金融・保険業に従事していた割合が高くなってい

³ これまで（第2項の（1）から（4））は壮年非正規雇用労働者を「調査時点の年齢」と「現在の就業形態」をもって定義していたが、（5）に限っては上述のように定義するため、「35歳時壮年非正規雇用労働者」もしくは「35歳時壮年非正規」と表記する。

る。それぞれの業種に24歳時点で従事していた者の割合は、後発世代では12.9%、2.8%、先発世代では14.4%、4.3%である。

付属統計表28は、35歳時壮年非正規の企業規模の過去キャリアである。後発世代と先発世代を比べると、先発世代の方が20代前半に大企業（従業員数1,000人以上）に勤めていた割合が高い。24歳時点で大企業に勤めていた人の割合は、後発世代では13.4%、先発世代では20.1%である。

（6）小活

本項では壮年非正規雇用労働者の過去キャリアを壮年正規雇用労働者、若年正規雇用労働者、若年非正規雇用労働者のそれと比較してきた。若干の考察を加えつつ知見をまとめると、壮年非正規雇用労働者の過去キャリアの特徴は次のようになる。

第1に、性別、婚姻状態、学歴を問わず、壮年非正規雇用労働者には20代前半に正規雇用者であった者が多数含まれていた。ただしこれは、壮年非正規雇用労働者のなかでも世代が上の者（40～44歳）にみられる傾向でもあり、世代が若いと非正規雇用であった者も一部含まれている。キャリアの初期段階で正規雇用労働者であった人が多いという壮年非正規雇用労働者の特徴には、就職時の景気状況の違いを反映した世代差も一部含まれている可能性がある。

第2に、職種の過去キャリアを男女計の集計について見たときに、壮年非正規雇用労働者には20代前半に事務職と販売職に就いていた者が多いことが読み取れた。そのうち事務職については、壮年非正規雇用労働者の大半が女性であり、かつ女性は20代前半に事務職に就いている割合が高いことによる擬似的なものであったと考えられる。

第3に、男性の壮年非正規雇用労働者には、20代前半に販売職、サービス職（資格不要）に就いていた者が、女性の場合には販売職に就いていた者が多かった。必要とされる熟練度がさほど高くない職種に就いていたことと、壮年期に非正規雇用労働者になることに、何らかの関係があることが示唆される。

第4に、壮年非正規雇用労働者の企業規模の過去キャリアの特徴として、世代が上の方が20代前半に大企業（従業員数1,000人以上）に勤めていた割合が高く、就職当時の景気状況の影響を受けた世代差があることが確認された。ところが、若年非正規雇用労働者と壮年非正規雇用労働者の過去キャリアを比較すると、壮年非正規雇用労働者の方が20代前半に中小企業（従業員数99人以下）に勤めていた割合が高い。世代が上になるほど大企業への就職率が高いという世代効果があるにもかかわらず、若年非正規雇用労働者よりも中小企業に勤めていた割合が高いということは、20代前半に中小企業に勤めていたということが、壮年非正規雇用労働者の際立った特徴であると言えよう。壮年期に非正規雇用労働者となる要因のひとつとして、初期のキャリアにおける企業規模の影響が示唆された。

第5に、未婚女性の就業形態の過去キャリアは、女性全体の過去キャリアとは異なってい

た。未婚女性は壮年より若年の方が非正規率が高く、現在の働き方に関しては女性全体よりも男性と同様の傾向をみせていた。しかし、年代に関わらず未婚女性の非正規率は男性よりも大幅に高く、若年と壮年の非正規率も男性ほどの差はみられない。未婚女性の壮年非正規雇用労働者は、非正規雇用であった割合が20代前半ですでに3割にのぼっており、比較的早い段階で非正規化していることが示された。

第6に、学歴別に壮年非正規雇用労働者の就業形態の過去キャリアをみると、卒業直後の就業形態に関しては、非大卒の方が正規雇用で働いていた割合が高い。非大卒の場合、高校卒業直後に働き出すのが19歳、短大・高専卒業直後に働き出すのが21歳として就業形態の履歴をみると、19歳時点で非正規であった者は10%未満にとどまり、21歳時点から23歳時点までの卒業後数年間は60%以上が正規雇用で働いている。一方で大卒以上の場合、大学卒業直後に働き出すのが23歳として就業形態をみると、卒業後に正規雇用が最も多くなるのは24歳時点の56.0%である。しかし24歳以降の正規雇用の割合は、大卒以上が非大卒を常に上回っている。まとめると、非大卒の壮年非正規雇用労働者は、学卒直後は正規雇用で働いていたケースが多いものの、大卒以上の者が労働市場に参入してくる年齢になると非正規雇用で働く者が多くなり、20代後半からは正規雇用で働ける者が大幅に少なくなっていくというキャリアを歩んでいる。他方、大卒以上の壮年非正規雇用労働者は、学卒後24歳までに半数以上が正規雇用となるが、20代後半に差し掛かると徐々に非正規雇用で働く割合が高くなるというキャリアを歩んでいる。

付属統計表25 35歳時壮年非正規の過去キャリア（就業形態）

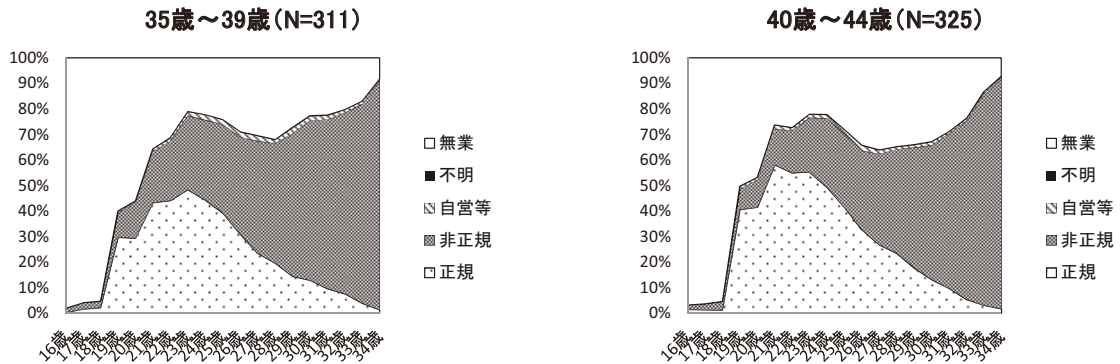

付属統計表26 35歳時壮年非正規の過去キャリア（職種）

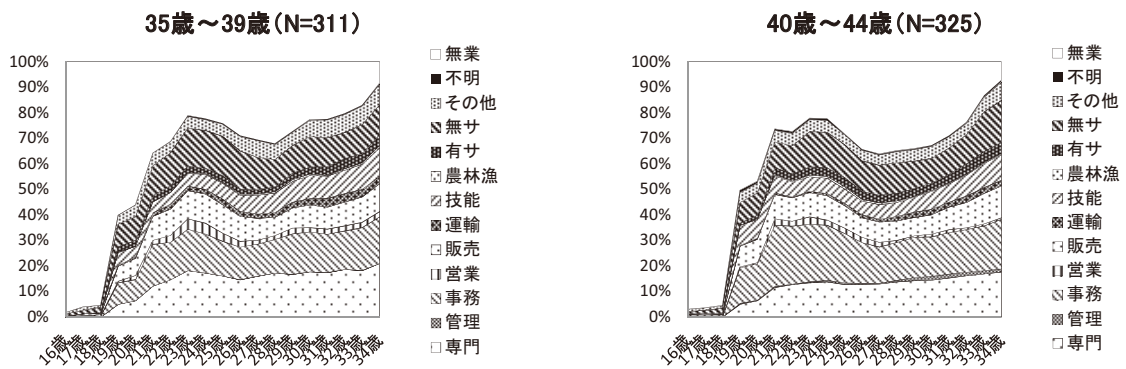

付属統計表27 35歳時壮年非正規の過去キャリア（業種）

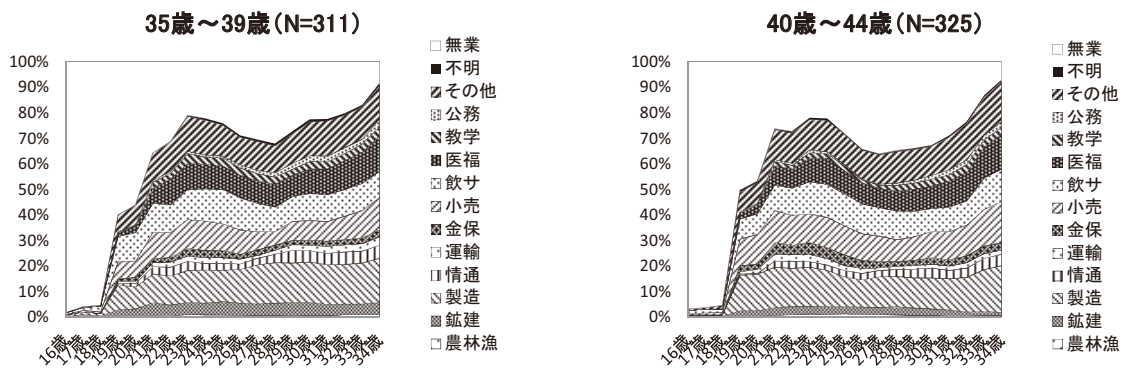

付属統計表28 35歳時壮年非正規の過去キャリア（企業規模）

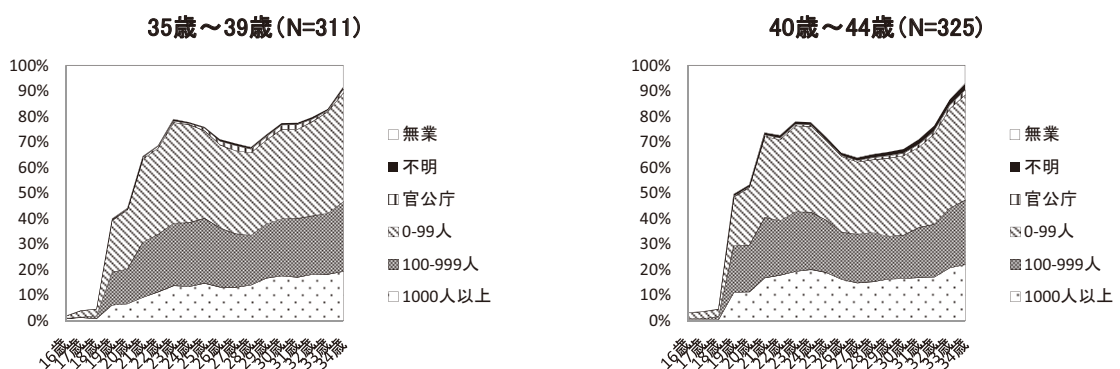

3. 初職・最終学歴卒業直後の就業状況がその後のキャリアに与える影響（集計表）

本項では、初職の就業状況と「25歳、30歳、35歳になる年度の4月時点の就業形態」（図表では「25歳4月時点」など）、「それら各年度においてそれぞれの就業形態で過ごした期間の割合」（図表では「25歳の1年間の平均」など）のクロス集計を出し、初職と各年齢時点の就業形態がどのように関連するのかを記述する。集計に含まれるのは働いたことのある者であり、各年齢時点の就業形態（の割合）を、性別・調査時点の婚姻状態、学歴（就職前に、最後に卒業（中退）した学校）、初職の就業形態、職種、業種、企業規模別に出した。これを男女計、男性、女性、未婚女性、非大卒、大卒以上ごとに集計したものが、**付属統計表29**から**付属統計表34**である。それぞれの図表では上部に「25歳、30歳、35歳になる年度の4月時点の就業形態」、下部に「それら各年度においてそれぞれの就業形態で過ごした期間の割合」の集計を載せているが、結果はどちらもほぼ変わらないため、本項では主に4月時点の就業形態を参照する。

（1）初職

ア 男女計

付属統計表29は男女計の集計である。全体の各年齢時点の正規雇用の割合、非正規雇用の割合（非正規率）をみると、25歳4月時点ではそれぞれ66.5%、17.8%、30歳4月時点では54.0%、18.0%、35歳4月時点では49.6%、18.6%である。年齢を重ねるにつれて正規雇用は減少し、非正規雇用は増加している。

男性・計と女性・計をみると、どの時点においても男性は女性より非正規率が低い。25歳4月時点で非正規雇用である割合は、男性と女性それぞれ12.4%、22.0%、30歳4月時点では8.4%、25.3%、35歳4月時点では7.2%、27.2%である。また、男性の非正規雇用は年齢を重ねるにつれて減少するのに対し、女性の非正規雇用は増加しており、男女によって非正規率の推移の仕方が異なる。性別はどの年齢時点でも就業形態に強く影響する。

学歴別に各年齢時点の正規雇用の割合をみると、年齢を重ねるにつれて低下するという共通の傾向があるが、大学卒はどの時点でも6割以上が、大学院卒はどの時点でも7割以上が正規雇用であり、高学歴だと比較的正規雇用になりやすいことがうかがえる。高校卒、大学卒の各年齢時点の非正規雇用の割合をみると、25歳4月時点ではそれぞれ18.0%、15.4%、30歳4月時点では19.3%、13.0%、35歳4月時点では22.3%、10.9%である。大学卒はどの時点でも高校卒より非正規率が低く、高学歴だと一貫して非正規雇用になりにくいことがわかる。また、高校卒の非正規雇用は年齢を重ねるにつれて増加しているが、大学卒のそれは減少しており、学歴によって非正規率の推移の仕方が異なる。学歴はどの年齢時点でも就業形態に影響すると言えよう。

初職の就業形態別にみると、初職で正規雇用だった者が25歳、30歳、35歳の4月時点で正規雇用である割合は、それぞれ78.4%、60.7%、53.9%であり、年齢を重ねるにつれて低

下していく。初職で非正規雇用だった者が25歳、30歳、35歳の4月時点で非正規雇用である割合も、それぞれ56.6%、37.3%、31.5%であり、正規雇用と同じく年齢を重ねるにつれて低下していく。また、各年齢時点の非正規率をみると、加齢とともに初職で正規雇用だった者と非正規雇用だった者との差がなくなっている。時間の経過とともに初職の就業形態からの移行が増加するために、年齢が上がるほど初職の就業形態と現職の就業形態との結びつきが弱くなる。

職種別にみると、サービス職（資格不要）、販売職に就いていた人の25歳4月時点の非正規率は、それぞれ33.0%、31.7%、30歳4月時点では31.4%、26.4%、35歳4月時点では31.4%、29.7%と一貫して他の職種よりも高い。初職でサービス職（資格不要）と販売職に就いていた場合には、その後のキャリアにおいて非正規雇用となる確率が高く、その傾向は壮年期になっても残ると言える。また、運輸・通信・保安職は25歳4月時点では25.7%が非正規雇用だが、30歳4月時点では11.1%、35歳4月時点では7.8%となり、加齢とともに非正規率が大きく低下する特徴的な職種である（ただし、ケース数が比較的少ない）。

業種別にみると、飲食サービス業と小売業に従事していた人の非正規率がどの年齢時点でも一貫して高い。25歳4月時点の非正規率は、それぞれ28.5%、26.2%、30歳4月時点では28.7%、23.8%、35歳4月時点では29.3%、25.0%である。初職で飲食サービス業と小売業に従事していた場合には、その後のキャリアにおいて非正規雇用となる確率が高く、その傾向は壮年期になっても残ると言える。

企業規模別にみると、初職で従業員数1,000人以上の会社に勤めていた人の非正規率がどの年齢時点でも15%前後と一定であるのに対し、それよりも規模の小さな会社に勤めていた人の非正規率は年齢を重ねるにつれて上昇する傾向にあり、かつ従業員数1,000人以上の会社より高い。初職の企業規模が小さかった場合には、その後のキャリアにおいて非正規雇用となる確率が高く、その傾向は年齢が上がるほど一層強まると言える。

イ 男性

付属統計表30は男性の集計である。男性の各年齢時点の正規雇用、非正規雇用、自営等の割合をみると、25歳4月時点ではそれぞれ78.8%、12.4%、6.2%、30歳4月時点では78.7%、8.4%、8.6%、35歳4月時点では78.1%、7.2%、11.4%である。正規雇用はどの年齢時点においても一定して78%ほど存在し、非正規雇用は前述のように年齢を重ねるとともに減少し、自営は増加していく。この傾向は、婚姻状況別にみても同様に確認できる。ただし、非正規率はどの年齢時点でも未婚男性の方が高い。

学歴別に各年齢時点の正規雇用と非正規雇用の割合をみると、ほとんどは年齢を重ねるにつれて低下していく。大学卒と大学院卒に着目すると、正規雇用の割合はどの年齢時点でも8割以上と高く、非正規雇用の割合は他の学歴と比べて比較的低い。高学歴だと正規雇用になりやすく、非正規雇用になりにくい。どの年齢時点においても、学歴は就業形態に影響す

ると言えよう。

初職の就業形態別にみると、初職で正規雇用だった者が25歳、30歳、35歳の4月時点で正規雇用である割合は、それぞれ90.6%、86.5%、83.6%であり、年齢を重ねるにつれて低下していく。初職で非正規雇用だった者が25歳、30歳、35歳の4月時点で非正規雇用である割合も、それぞれ50.9%、29.6%、21.2%であり、年齢を重ねるにつれて低下していく。また、各年齢時点の非正規率をみると、加齢とともに初職で正規雇用だった者と非正規雇用だった者との差がなくなっている。男女計と同様に、年齢が上がるほど初職の就業形態と現職の就業形態との結びつきが弱くなる。

職種別にみると、サービス職（資格不要）、販売職に就いていた人の25歳4月時点の非正規率は、それぞれ23.6%、17.9%、30歳4月時点では15.7%、15.3%、35歳4月時点では18.6%、10.3%であり、35歳4月時点でも10%を超えている。男女計と同様に、初職でサービス職（資格不要）と販売職に就いていた場合には、その後のキャリアにおいて非正規雇用となる確率が高く、その傾向は壮年期になっても残ると言える。

業種別にみると、飲食サービス業に従事していた人の非正規率が高い。25歳4月時点では18.1%、30歳4月時点では11.8%、35歳4月時点では12.1%であり、35歳4月時点で10%を超える唯一の業種である。一方で運輸業と教育・学習支援業に従事していた人の非正規率をみると、25歳4月時点ではそれぞれ25.4%、28.1%と、飲食サービス業よりも高いが、30歳4月時点では9.8%、11.9%、35歳4月時点では8.7%、7.3%となり、加齢とともに非正規率が大きく低下する特徴的な業種である。初職で飲食サービス業に従事していた場合には、その後のキャリアにおいて非正規雇用となる確率が高く、その傾向は壮年期になっても残ると言える。

企業規模別にみると、初職で従業員数1,000人以上の会社に勤めていた人の非正規率は、それよりも小さな規模の会社に勤めていた人と比べると低い。また、企業規模の大小にかかわらず、基本的には年齢を重ねるにつれて非正規率が減少する傾向にある。初職の企業規模が小さいと非正規雇用になりやすいが、その影響は年齢が上がるにつれて弱くなると言える。

ウ 女性

付属統計表31は女性の集計である。女性の各年齢時点の正規雇用、非正規雇用、無業の割合をみると、25歳4月時点ではそれぞれ57.3%、22.0%、18.3%、30歳4月時点では35.1%、25.3%、36.0%、35歳4月時点では28.0%、27.2%、39.5%である。年齢を重ねるにつれて正規雇用は減少、前述の通り非正規雇用は増加、無業も増加しており、女性の場合は正規雇用で働いていた者が非正規雇用や無業へと移行していくことがわかる。婚姻状態別にみると無業に移行するのは主に未婚以外の女性で、30歳4月時点で41.9%、35歳4月時点で44.8%が無業になっており、結婚や出産を機に労働市場から退出するためと考えられる。

学歴別に各年齢時点の正規雇用の割合をみると、年齢を重ねるにつれて減少するという共

通の傾向があるが、大学卒と大学院卒はどの時点でも他の学歴カテゴリーよりも高く、高学歴だと比較的正規雇用になりやすいことがうかがえる。各年齢時点の非正規雇用の割合をみると、年齢の上昇によって増加するものと減少するものがあるが、大学卒と大学院卒は一貫して他のカテゴリーよりも低く、高学歴だと非正規雇用になりにくい。どの年齢時点においても、学歴は就業形態に影響すると言えよう。

初職の就業形態をみると、初職で正規雇用だった者が25歳、30歳、35歳の4月時点で正規雇用である割合は、それぞれ68.9%、40.2%、30.9%であり、年齢を重ねるにつれて減少していく。初職で非正規雇用だった者が25歳、30歳、35歳の4月時点で非正規雇用である割合も、それぞれ60.0%、41.8%、37.8%であり、正規雇用と同じく年齢を重ねるにつれて減少していく。また、各年齢時点の非正規率をみると、加齢とともに初職で正規雇用だった者と非正規雇用だった者との差がなくなっている。男女計と同様に、年齢が上がるほど初職の就業形態と現職の就業形態との結びつきが弱くなる。

職種別にみると、サービス職（資格不要）、販売職、技能・労務職に就いていた人の25歳4月時点の非正規率は、それぞれ37.0%、37.4%、28.7%、30歳4月時点では38.3%、31.0%、38.0%、35歳4月時点では37.1%、37.2%、36.9%と他の職種よりも比較的高い。初職でサービス職（資格不要）と販売職と技能・労務職に就いていた場合には、その後のキャリアにおいて非正規雇用となる確率が高く、その傾向は壮年期になっても残ると言える。

業種別にみると、ケース数の少ない農・林・漁業以外だと飲食サービス業と小売業に従事していた人の非正規率がどの年齢時点でも一貫して高い。25歳4月時点の非正規率は、それぞれ34.3%、33.1%、30歳4月時点では38.2%、31.1%、35歳4月時点では39.5%、37.0%である。男女計と同様に、初職で飲食サービス業と小売業に従事していた場合には、その後のキャリアにおいて非正規雇用となる確率が高く、その傾向は壮年期になっても残ると言える。

企業規模別にみると、官公庁と従業員数なしのカテゴリー以外は非正規率が年齢を重ねるにつれて増加している。その中でも、従業員数が少ない会社に勤めていた場合は各年齢時点の非正規率が高い傾向にある。初職の企業規模が小さかった場合には、その後のキャリアにおいて非正規雇用となる確率が高く、その傾向は年齢が上がるほど一層強まると言える。

エ 未婚女性

付属統計表32は未婚女性の集計である。未婚女性の各年齢時点の正規雇用、非正規雇用の割合をみると、25歳4月時点ではそれぞれ61.3%、26.2%、30歳4月時点では53.0%、33.0%、35歳4月時点では52.5%、30.7%である。男性と比べると、どの年齢時点においても正規雇用の割合は低く、非正規雇用の割合は高い。未婚女性は男性よりも非正規雇用になりやすいことがうかがえる。

学歴別にみると、どの年齢時点においても短大・高専卒と大学卒は他の学歴カテゴリーに

比べて正規雇用の割合が高く、非正規雇用の割合が低い。また、各年齢時点の無業の割合は学歴が低いほど高い傾向にある。高学歴だと有職になりやすく、かつ非正規雇用になりにくい。どの年齢時点においても、学歴は就業形態に影響すると言えよう。

初職の就業形態別にみると、初職で正規雇用だった者が25歳、30歳、35歳の4月時点で正規雇用である割合は、それぞれ80.6%、62.9%、59.6%であり、年齢を重ねるにつれて減少していく。初職で非正規雇用だった者が25歳、30歳、35歳の4月時点で非正規雇用である割合も、それぞれ65.7%、51.3%、41.4%であり、年齢を重ねるにつれて減少していく。また、各年齢時点の非正規率をみると、加齢とともに初職で正規雇用だった者と非正規雇用だった者との差がなくなっている。男女計と同様に、年齢が上がるほど初職の就業形態と現職の就業形態との結びつきが弱くなる。

職種別にみると、サービス職（資格不要）と販売職に就いていた人の25歳4月時点の非正規率は、それぞれ48.1%、48.8%、30歳4月時点では49.1%、42.0%、35歳4月時点では32.3%、40.8%であり、他の職種よりも比較的高い。ケース数の少なさに注意が必要であるが、男女計と同様に、初職でサービス職（資格不要）と販売職に就いていた場合には、その後のキャリアにおいて非正規雇用となる確率が高く、その傾向は壮年期になっても残ると言える。

業種別にみると、飲食サービス業と小売業に従事していた人の非正規率がどの年齢時点でも一貫して高い。25歳4月時点の非正規率は、それぞれ42.4%、44.4%、30歳4月時点では46.7%、46.6%、35歳4月時点では38.7%、44.0%である。また、初職で製造業に従事していた場合は、年齢を重ねるにつれて非正規率が增加する。25歳、30歳、35歳の4月時点の非正規率は、それぞれ20.0%、36.5%、40.4%であり、35歳4月時点では飲食サービス業、小売業と同程度となる。初職で飲食サービス業と小売業に従事していた場合には、その後のキャリアにおいて非正規雇用となる確率が高く、その傾向は壮年期になっても残り、製造業に従事していた場合には、その後のキャリアにおいて非正規雇用になる確率が、年齢とともに高まると言える。

企業規模別にみると、全体として25歳4月時点よりも35歳4月時点の方が非正規率が高くなる傾向にあるが、特徴的な差はみられない。未婚女性においては、初職の企業規模と就業形態の関連は弱いと言える。

オ 非大卒

付属統計表33は非大卒の集計である。非大卒の正規雇用と非正規雇用の割合をみると、25歳4月時点ではそれぞれ62.2%、18.9%、30歳4月時点では48.2%、20.2%、35歳4月時点では43.7%、21.7%であり、年齢を重ねるにつれて正規雇用の割合は減少し、非正規雇用の割合は増加する。

男性・計と女性・計をみると、どの時点においても男性は女性より正規雇用の割合が高く、

非正規雇用の割合が低い。25歳4月時点で非正規雇用である割合は、男性と女性それぞれ12.0%、23.0%、30歳4月時点では8.8%、26.7%、35歳4月時点では8.5%、29.2%である。また、婚姻状態別にみると、どの年齢時点においても男女ともに未婚の方が非正規率が高い。ただし女性の場合、未婚女性はそうでない女性に比べて正規率も高い。未婚女性は無業率が低く、正規雇用か非正規雇用で働くケースが多いためである。性別と婚姻状態は就業形態と強く関連すると言える。

初職の就業形態別にみると、初職で正規雇用だった者が25歳、30歳、35歳の4月時点で正規雇用である割合は、それぞれ72.3%、53.9%、47.1%であり、年齢を重ねるにつれて減少していく。初職で非正規雇用だった者が25歳、30歳、35歳の4月時点で非正規雇用である割合も、それぞれ51.3%、37.0%、34.4%であり、正規雇用と同じく年齢を重ねるにつれて減少していく。また、各年齢時点の非正規率をみると、加齢とともに初職で正規雇用だった者と非正規雇用だった者との差がなくなっている。男女計と同様に、年齢が上がるほど初職の就業形態と現職の就業形態との結びつきが弱くなる。

職種別にみると、サービス職（資格不要）、販売職に就いていた人の25歳4月時点の非正規率は、それぞれ31.7%、32.0%、30歳4月時点では32.8%、27.4%、35歳4月時点では32.3%、32.1%と一貫して他の職種よりも高い。男女計と同様に、初職でサービス職（資格不要）と販売職に就いていた場合には、その後のキャリアにおいて非正規雇用となる確率が高く、その傾向は壮年期になっても残ると言える。

業種別にみると、どの年齢時点でも飲食サービス業と小売業に従事していた人の非正規率が一貫して高い。25歳4月時点の非正規率は、それぞれ28.6%、27.1%、30歳4月時点では29.4%、26.1%、35歳4月時点では31.0%、28.6%である。男女計と同様に、初職で飲食サービス業と小売業に従事していた場合には、その後のキャリアにおいて非正規雇用となる確率が高く、その傾向は壮年期になっても残ると言える。

企業規模別にみると、初職で従業員数1～299人の中小企業に勤めていた人は、それよりも大きな規模の会社に勤めていた人と比べて、どの年齢時点においても非正規率が高い。さらに、中小企業に勤めていた人の非正規率は年齢を重ねるにつれて増加する傾向にある。初職の企業規模が小さかった場合には、その後のキャリアにおいて非正規雇用となる確率が高いとともに、その傾向は年齢が上がるほど一層強まると言える。

カ 大卒以上

付属統計表34は大卒以上の集計である。大卒以上の正規雇用と非正規雇用の割合をみると、25歳4月時点ではそれぞれ77.9%、15.0%、30歳4月時点では68.7%、12.6%、35歳4月時点では65.3%、10.5%である。正規雇用が減少するのは男女計の傾向と同じであるが、大卒以上の場合には非正規雇用も減少する。どの年齢時点においても、非大卒と比べて正規雇用の割合は高く、非正規雇用の割合は低い。高学歴ほど非正規雇用になりにくいという学歴の

影響が確認できる。

男性・計と女性・計をみると、どの時点においても男性は女性より正規雇用の割合が高く、非正規雇用の割合が低い。25歳4月時点で非正規雇用である割合は、男性と女性それぞれ13.0%、17.7%、30歳4月時点では7.8%、19.8%、35歳4月時点では5.0%、19.1%である。また、婚姻状態別にみると、どの年齢時点においても男女ともに未婚の方が非正規率が高い。ただし女性の場合、未婚女性はそうでない女性に比べて正規率も高い。未婚女性は無業率が低く、正規雇用か非正規雇用で働くケースが多いためである。性別と婚姻状態は就業形態と強く関連すると言える。

初職の就業形態別にみると、初職で正規雇用だった者が25歳、30歳、35歳の4月時点で正規雇用である割合は、それぞれ93.7%、77.7%、72.1%であり、年齢を重ねるにつれて減少していく。初職で非正規雇用だった者が25歳、30歳、35歳の4月時点で非正規雇用である割合も、それぞれ68.9%、37.5%、25.4%であり、正規雇用と同じく年齢を重ねるにつれて減少していく。また、各年齢時点の非正規率をみると、加齢とともに初職で正規雇用だった者と非正規雇用だった者との差がなくなっている。男女計と同様に、年齢が上がるほど初職の就業形態と現職の就業形態との結びつきが弱くなる。

職種別にみると、サービス職（資格不要）、販売職に就いていた人の25歳4月時点の非正規率は、それぞれ37.8%、29.3%、30歳4月時点では27.0%、24.2%、35歳4月時点では28.1%、22.5%と一貫して他の職種よりも高い。男女計と同様に、初職でサービス職（資格不要）と販売職に就いていた場合には、その後のキャリアにおいて非正規雇用となる確率が高く、その傾向は壮年期になっても残ると言える。

業種別にみると、どの年齢時点においても飲食サービス業に従事していた人の非正規率が高い。25歳4月時点では27.5%、30歳4月時点では24.7%、35歳4月時点では22.2%である。初職で飲食サービス業に従事していた場合には、その後のキャリアにおいて非正規雇用となる確率が高く、その傾向は壮年期になっても残ると言える。

企業規模別にみると、初職で従業員数1,000人以上の会社に勤めていた人の非正規率は、どの年齢時点においてもそれよりも小さな規模の会社と比べて少ない。初職の企業規模が大きい場合には、その後のキャリアにおいて正規雇用となる確率が高く、その傾向は壮年期になっても残ると言える。

付属統計表29 属性・初職の就業状況と年齢別就業形態（男女計）

	25歳の4月時点					30歳の4月時点					35歳の4月時点				
	正規	非正規	自営等	無業	N	正規	非正規	自営等	無業	N	正規	非正規	自営等	無業	N
計	66.5%	17.8%	4.1%	11.6%	4680	54.0%	18.0%	5.7%	22.2%	4337	49.6%	18.6%	7.9%	23.9%	3594
男性・計	78.8%	12.4%	6.2%	2.6%	2008	78.7%	8.4%	8.6%	4.2%	1885	78.1%	7.2%	11.4%	3.4%	1549
男性・未婚以外	86.0%	7.1%	5.7%	1.2%	1325	85.6%	3.9%	8.3%	2.0%	1318	84.2%	3.2%	11.1%	1.5%	1134
男性・未婚	65.1%	22.4%	7.1%	5.4%	679	62.7%	18.9%	9.4%	9.0%	565	61.4%	18.1%	12.3%	8.2%	414
女性・計	57.3%	22.0%	2.5%	18.3%	2672	35.1%	25.3%	3.5%	36.0%	2452	28.0%	27.2%	5.2%	39.5%	2045
女性・未婚以外	56.1%	20.7%	2.4%	20.7%	2059	31.1%	23.6%	3.3%	41.9%	1993	23.4%	26.6%	5.1%	44.8%	1715
女性・未婚	61.3%	26.2%	2.6%	9.9%	604	53.0%	33.0%	4.7%	9.3%	451	52.5%	30.7%	5.6%	11.2%	322
中学校	42.9%	25.3%	9.9%	22.0%	91	36.9%	19.0%	11.9%	32.1%	84	37.5%	19.4%	16.7%	26.4%	72
高等学校	60.0%	18.0%	4.7%	17.3%	1704	49.4%	19.3%	6.4%	24.8%	1570	45.5%	22.3%	7.5%	24.6%	1347
専修学校、各種学校	66.4%	20.0%	3.7%	9.8%	803	52.8%	19.5%	6.3%	21.4%	714	48.9%	20.2%	10.5%	20.4%	569
短期大学、高等専門学校	65.3%	18.8%	3.6%	12.3%	729	42.1%	23.0%	4.4%	30.5%	686	35.1%	22.0%	5.5%	37.4%	578
大学	77.3%	15.4%	3.1%	4.2%	1247	67.8%	13.0%	4.6%	14.3%	1151	64.8%	10.9%	7.1%	17.2%	921
大学院	88.1%	7.5%	4.5%	0.0%	67	80.6%	7.5%	5.4%	6.5%	93	71.4%	6.5%	10.4%	11.7%	77
その他	52.8%	25.0%	5.6%	16.7%	36	37.8%	18.9%	13.5%	29.7%	37	27.6%	20.7%	17.2%	34.5%	29
正規	78.4%	9.0%	1.9%	10.7%	3665	60.7%	14.0%	3.8%	21.5%	3429	53.9%	16.5%	6.1%	23.4%	2931
非正規	25.9%	56.6%	2.4%	15.1%	869	31.1%	37.3%	5.2%	26.2%	762	33.0%	31.5%	7.2%	28.2%	542
自営等	11.0%	8.9%	67.1%	13.0%	146	17.8%	11.0%	54.1%	17.1%	146	19.0%	11.6%	53.7%	15.7%	121
専門・技術職	76.3%	12.8%	3.9%	7.1%	1239	64.2%	13.4%	5.3%	17.0%	1161	59.4%	14.7%	8.4%	17.4%	948
管理職	87.8%	2.2%	8.9%	1.1%	90	86.5%	1.1%	11.2%	1.1%	89	84.5%	1.2%	11.9%	2.4%	84
事務職	68.8%	13.9%	1.5%	15.7%	1004	45.0%	18.8%	2.7%	33.5%	953	38.5%	19.8%	4.0%	37.8%	860
営業職	83.1%	8.3%	3.3%	5.3%	361	72.9%	9.8%	5.4%	11.9%	336	67.0%	7.8%	9.9%	15.2%	282
販売職	52.4%	31.7%	3.1%	12.9%	420	41.1%	26.4%	4.2%	28.3%	382	37.1%	29.7%	4.5%	28.8%	313
運輸・通信・保安職	66.7%	25.7%	2.9%	4.8%	105	71.7%	11.1%	7.1%	10.1%	99	74.0%	7.8%	6.5%	11.7%	77
技能・労務職	70.7%	15.9%	5.0%	8.4%	536	63.2%	15.7%	8.2%	12.9%	489	58.3%	15.8%	10.8%	15.1%	398
農・林・漁業	29.2%	20.8%	50.0%	0.0%	24	36.4%	18.2%	40.9%	4.5%	22	31.3%	18.8%	50.0%	0.0%	16
サービス職(資格要)	64.8%	17.0%	7.4%	10.8%	176	46.5%	21.3%	8.4%	23.9%	155	47.9%	21.4%	10.3%	20.5%	117
サービス職(資格不要)	38.8%	33.0%	5.2%	22.9%	497	33.5%	31.4%	7.0%	28.1%	442	30.2%	31.4%	10.3%	28.1%	331
その他	49.0%	28.2%	5.8%	16.5%	206	39.9%	21.8%	8.5%	29.8%	188	36.2%	25.0%	9.2%	28.9%	152
農・林・漁業	51.4%	16.2%	32.4%	0.0%	37	51.4%	21.6%	24.3%	1.7%	37	45.2%	22.6%	29.0%	3.2%	31
鉱業・建設業	73.5%	11.0%	9.5%	6.0%	336	60.9%	12.3%	12.9%	13.9%	317	52.7%	13.1%	16.0%	18.2%	275
製造業	73.4%	14.0%	2.2%	10.4%	972	62.6%	14.6%	4.6%	18.2%	909	56.8%	16.5%	6.8%	19.7%	775
情報通信業	70.8%	16.7%	2.1%	10.4%	240	59.7%	17.0%	4.0%	19.3%	223	56.0%	15.0%	5.7%	23.3%	193
運輸業	66.1%	24.2%	0.8%	8.9%	124	58.0%	14.3%	7.1%	20.5%	112	59.6%	15.7%	6.7%	18.0%	89
金融・保険業	80.7%	9.3%	1.1%	8.9%	269	53.2%	12.5%	3.2%	31.0%	248	43.0%	15.9%	4.7%	36.4%	214
小売業	59.0%	26.2%	3.3%	11.5%	583	47.0%	23.8%	4.7%	24.5%	530	42.6%	25.0%	6.5%	25.9%	444
飲食サービス業	45.2%	28.5%	5.4%	20.8%	480	37.2%	28.7%	6.4%	27.8%	425	35.9%	29.3%	9.0%	25.7%	334
医療・福祉	73.5%	10.8%	1.6%	14.1%	502	53.5%	14.9%	1.9%	29.5%	471	49.9%	20.1%	4.2%	25.9%	359
教育・学習支援業	64.5%	22.9%	5.6%	6.9%	231	50.5%	18.2%	5.5%	25.5%	220	48.0%	13.4%	7.8%	30.2%	173
公務	84.0%	10.2%	1.9%	3.9%	206	79.9%	7.7%	1.5%	10.8%	194	81.6%	3.7%	2.5%	12.3%	169
その他	58.5%	20.6%	6.8%	14.1%	675	47.1%	21.7%	8.6%	22.4%	626	41.5%	20.1%	10.8%	27.6%	518
1000人以上	74.2%	15.1%	1.7%	8.9%	1118	62.1%	14.1%	3.2%	20.5%	1049	55.0%	15.6%	5.5%	23.7%	876
300～999人	76.2%	14.1%	1.0%	8.7%	789	60.4%	15.5%	2.3%	21.8%	724	53.8%	17.3%	4.0%	24.9%	606
100～299人	65.6%	19.0%	2.7%	12.6%	778	55.1%	19.3%	4.3%	21.3%	724	49.8%	21.1%	7.4%	21.6%	607
30～99人	64.7%	18.4%	4.1%	12.8%	734	47.0%	21.6%	6.3%	24.8%	681	42.9%	22.5%	7.1%	27.5%	552
1～29人	53.1%	22.4%	8.9%	15.6%	1077	43.6%	20.7%	11.6%	24.2%	987	42.6%	19.3%	14.5%	23.6%	813
なし	23.5%	17.6%	52.9%	5.9%	17	38.5%	23.1%	30.8%	7.7%	13	25.0%	25.0%	50.0%	0.0%	8
官公庁	79.1%	14.0%	1.6%	5.4%	129	72.0%	12.0%	0.8%	15.2%	125	75.2%	8.6%	1.0%	15.2%	105

	25歳の1年間の平均					30歳の1年間の平均					35歳の1年間の平均				
	正規	非正規	自営等	無業	N	正規	非正規	自営等	無業	N	正規	非正規	自営等	無業	N
計	65.4%	18.0%	4.2%	12.4%	4680	53.9%	18.1%	5.9%	22.1%	4337	49.4%	19.2%	8.0%	23.4%	3594
男性・計	78.7%	11.9%	6.4%	3.0%	2008	79.0%	8.5%	8.8%	3.6%	1885	77.8%	7.2%	11.5%	3.5%	1549
男性・未婚以外	85.6%	6.9%	6.0%	1.5%	1325	85.9%	4.0%	8.6%	1.5%	1318	84.0%	3.2%	11.5%	1.3%	1134
男性・未婚	65.4%	21.3%	7.3%	5.9%	679	63.1%	19.2%	9.4%	8.3%	565	60.9%	18.2%	11.7%	9.2%	414
女性・計	55.3%	22.6%	2.6%	19.4%	2672	34.6%	25.5%	3.6%	36.3%	2452	28.0%	28.2%	5.3%	38.4%	2045
女性・未婚以外	54.1%	21.3%	2.5%	22.0%	2059	30.4%	23.9%	3.4%	42.2%	1993	23.4%	27.9%	5.2%	43.4%	1715
女性・未婚	59.6%	26.8%	2.6%	11.1%	604	52.9%	32.6%	4.6%	9.9%	451	52.4%	29.9%	5.5%	12.2%	322
中学校	40.9%	25.1%	10.2%	23.8%	91	36.3%	18.6%	12.4%	32.7%	84	37.5%	19.8%	16.7%	26.0%	72
高等学校	59.1%	18.3%	5.0%	17.6%	1704	49.1%	19.9%	6.5%	24.5%	1570	45.3%	22.8%	7.5%	24.3%	1347
専修学校、各種学校	65.4%	19.8%	4.1%	10.7%	803	53.3%	19.7%	6.4%	20.6%	714	49.1%	21.1%	10.3%	19.5%	569
短期大学、高等専門学校	63.6%	19.4%	3.6%	13.4%	729	42.0%	22.6%	4.6%	30.9%	686	35.1%	23.1%	5.7%	36.1%	578
大学	75.9%	15.6%	3.1%	5.3%	1247	67.5%	12.8%	4.8%	14.6%	1151	64.3%	11.4%	7.4%	16.8%	921
大学院	87.9%	7.5%	4.5%	0.1%	67	79.2%	8.2%	5.4%	7.3%	93	71.4%	6.4%	10.4%	11.8%	77
その他	52.1%	21.1%	5.6%	21.3%	36	39.4%	18.9%	12.2%	29.5%	37	31.9%	14.7%	17.2%	36.2%	29
正規	76.6%	9.7%	2.1%	11.5%	3665	60.4%	14.2%	4.0%	21.4%	3429	53.7%	17.2%	6.2%	22.8%	2931
非正規	27.3%	54.3%	2.6%	15.9%	869	31.5%	37.2%	5.2%	26.0%	762	32.9%	31.4%	7.3%	28.3%	542
自営等	11.4%	9.5%	66.8%	12.3%	146	18.4%	11.4%	52.8%	17.4%	146	19.7%	12.5%	53.2%	14.6%	121
専門・技術職	75.1%	13.0%	4.0%	7.9%	1239	64.1%	13.5%	5.4%	16.8%	1161	59.1%	15.1%	8.5%	17.2%	948
管理職	87.9%	2.2%	8.9%	1.0%	90	86.4%	1.1%	10.7%	1.8%	89	84.5%	2.2%	11.9%	1.4%	84
事務職	66.7%	14.7%	1.7%	16.9%	1004	44.2%	18.6%	2.7%	34.5%	953	38.2%	21.2%	4.2%	36.4%	860
営業職	80.7%	9.0%	3.3%	7.0%	361	72.3%	10.1%	6.1%	11.4%	336	66.3%	9.1%	9.9%	14.7%	282
販売職	51.9%	30.4%	3.3%	14.4%	420	42.0%	25.9%	4.0%	28.1%	382	37.5%	28.6%	4.8%	29.2%	313
運輸・通信・保安職	68.3%	25.2%	2.0%	4.4%	105	73.9%	10.4%	7.1%	8.7%	99	73.5%	9.3%	7.7%	9.5%	77
技能・労務職	69.8%	15.9%	5.9%	8.4%	536	63.1%	15.8%	8.4%	12.7%	489	58.0%	16.0%	10.5%	15.5%	398
農・林・漁業	31.9%	21.5%	46.5%	0.0%	24	36.4%	21.2%	40.9%	1.5%	22	31.3%	18.8%	50.0%	0.0%	16
サービス職(資格要)	63.6%	17.0%	7.2%	12.2%	176	46.3%	21.5%	8.8%	23.5%	155	47.9%	22.9%	9.7%	19.5%	117
サービス職(資格不要)	38.3%	32.8%	5.4%	23.5%	497	33.5%	32.4%	7.1%	27.0%	442	30.7%	31.5%	10.5%</		

付属統計表30 属性・初職の就業状況と年齢別就業形態（男性）

	25歳の4月時点					30歳の4月時点					35歳の4月時点				
	正規	非正規	自営等	無業	N	正規	非正規	自営等	無業	N	正規	非正規	自営等	無業	N
計	78.8%	12.4%	6.2%	2.6%	2008	78.7%	8.4%	8.6%	4.2%	1885	78.1%	7.2%	11.4%	3.4%	1549
未婚以外	86.0%	7.1%	5.7%	1.2%	1325	85.6%	3.9%	8.3%	2.0%	1318	84.2%	3.2%	11.1%	1.5%	1134
未婚	65.1%	22.4%	7.1%	5.4%	679	62.7%	18.9%	9.4%	9.0%	565	61.4%	18.1%	12.3%	8.2%	414
中学校	59.2%	18.4%	16.3%	6.1%	49	60.0%	11.1%	20.0%	8.9%	45	60.0%	7.5%	22.5%	10.0%	40
高等学校	78.3%	10.6%	8.1%	2.9%	762	77.7%	7.6%	10.5%	4.2%	696	76.0%	8.7%	11.9%	3.4%	587
専修学校、各種学校	75.9%	14.5%	6.1%	3.5%	311	74.2%	10.5%	9.5%	5.8%	275	73.0%	7.5%	14.6%	4.9%	226
短期大学、高等専門学校	79.0%	11.8%	7.6%	1.7%	119	75.0%	11.5%	9.6%	3.8%	104	72.4%	10.5%	14.5%	2.6%	76
大学	81.3%	13.7%	3.0%	2.0%	701	83.2%	8.0%	5.3%	3.2%	677	84.4%	5.1%	8.0%	2.5%	551
大学院	91.5%	2.1%	6.4%	0.0%	47	86.6%	6.0%	4.5%	3.0%	67	85.2%	3.7%	11.1%	0.0%	54
その他	77.8%	5.6%	11.1%	5.6%	18	55.0%	10.0%	25.0%	10.0%	20	53.3%	13.3%	26.7%	6.7%	15
正規	90.6%	4.9%	2.9%	1.6%	1600	86.5%	4.5%	5.3%	3.6%	1518	83.6%	5.0%	8.8%	2.7%	1279
非正規	38.5%	50.9%	3.7%	6.8%	322	54.9%	29.6%	8.8%	6.7%	284	61.1%	21.2%	10.3%	7.4%	203
自営等	10.5%	5.8%	76.7%	7.0%	86	16.9%	7.2%	68.7%	7.2%	83	23.9%	6.0%	65.7%	4.5%	67
専門・技術職	83.2%	10.8%	4.6%	1.4%	583	82.3%	6.6%	6.6%	4.1%	560	79.3%	7.3%	11.3%	2.1%	468
管理職	89.7%	1.3%	9.0%	0.0%	78	88.3%	0.0%	11.7%	0.0%	77	86.5%	1.4%	12.2%	0.0%	74
事務職	92.3%	4.9%	1.4%	1.4%	142	89.6%	4.9%	3.5%	2.1%	144	91.0%	2.2%	6.7%	0.0%	134
営業職	88.9%	4.1%	4.1%	2.9%	243	86.8%	5.1%	5.6%	2.6%	234	86.7%	0.0%	10.6%	2.7%	188
販売職	74.0%	17.9%	5.7%	2.4%	123	71.2%	15.3%	9.0%	4.5%	111	78.2%	10.3%	8.0%	3.4%	87
運輸・通信・保安職	67.8%	24.4%	3.3%	4.4%	90	78.8%	9.4%	8.2%	3.5%	85	80.3%	7.6%	7.6%	4.5%	66
技能・労務職	78.9%	11.8%	6.6%	2.7%	407	77.2%	8.4%	9.2%	5.2%	368	73.9%	8.5%	12.5%	5.1%	295
農・林・漁業	27.3%	18.2%	54.5%	0.0%	22	40.0%	10.0%	45.0%	5.0%	20	35.7%	7.1%	57.1%	0.0%	14
サービス職(資格要)	71.6%	10.4%	16.4%	1.5%	67	71.7%	8.3%	15.0%	5.0%	60	76.0%	4.0%	16.0%	4.0%	50
サービス職(資格不要)	62.8%	23.6%	8.1%	5.4%	148	64.9%	15.7%	13.4%	6.0%	134	62.7%	18.6%	12.7%	5.9%	102
その他	56.1%	28.6%	6.1%	9.2%	98	57.5%	20.7%	12.6%	9.2%	87	59.7%	16.4%	11.9%	11.9%	67
農・林・漁業	45.2%	16.1%	38.7%	0.0%	31	58.1%	9.7%	29.0%	3.2%	31	56.0%	8.0%	36.0%	0.0%	25
鉱業・建設業	77.6%	8.4%	11.8%	2.1%	237	70.6%	6.8%	16.7%	5.9%	221	67.9%	7.6%	21.2%	3.3%	184
製造業	84.8%	9.8%	3.4%	2.0%	559	84.9%	6.0%	4.8%	4.3%	517	82.6%	7.0%	7.9%	2.6%	431
情報通信業	86.0%	8.3%	2.5%	3.3%	121	82.1%	11.1%	4.3%	2.6%	117	81.4%	6.9%	9.8%	2.0%	102
運輸業	73.1%	25.4%	0.0%	1.5%	67	72.1%	9.8%	13.1%	4.9%	61	80.4%	8.7%	10.9%	0.0%	46
金融・保険業	93.2%	5.4%	1.4%	0.0%	74	90.1%	5.6%	1.4%	2.8%	71	89.5%	0.0%	7.0%	3.5%	57
小売業	76.0%	15.7%	5.7%	2.6%	229	76.0%	12.5%	8.2%	3.4%	208	80.1%	5.8%	10.5%	3.5%	171
飲食サービス業	69.0%	18.1%	8.8%	4.1%	171	71.2%	11.8%	11.8%	5.2%	153	69.4%	12.1%	11.3%	7.3%	124
医療・福祉	83.6%	10.4%	3.0%	3.0%	67	75.7%	12.2%	5.4%	5.4%	74	83.0%	5.7%	9.4%	1.9%	53
教育・学習支援業	63.2%	28.1%	3.5%	5.3%	57	78.0%	11.9%	5.1%	5.1%	59	85.4%	7.3%	4.9%	2.4%	41
公務	93.0%	5.5%	0.8%	0.8%	128	94.2%	3.3%	1.7%	0.8%	121	95.0%	2.0%	3.0%	0.0%	101
その他	69.3%	14.8%	10.9%	5.1%	257	72.5%	8.6%	13.5%	4.9%	244	67.8%	9.6%	16.3%	6.3%	208
1000人以上	88.2%	9.2%	1.4%	1.2%	498	87.8%	6.1%	2.7%	3.1%	477	86.6%	5.2%	6.7%	1.5%	388
300～999人	89.4%	8.0%	0.9%	1.7%	348	86.1%	7.6%	3.3%	3.0%	331	83.4%	8.3%	4.7%	3.6%	277
100～299人	78.6%	15.2%	4.5%	1.6%	309	80.3%	9.9%	6.3%	3.5%	284	79.2%	8.2%	11.3%	1.3%	231
30～99人	76.4%	13.7%	6.8%	3.1%	292	75.2%	9.1%	10.2%	5.1%	274	75.3%	8.7%	10.5%	5.5%	219
1～29人	62.7%	16.9%	15.0%	5.3%	472	62.8%	10.8%	20.0%	6.4%	436	64.6%	7.1%	23.1%	5.2%	364
なし	33.3%	8.3%	58.3%	0.0%	12	44.4%	22.2%	33.3%	0.0%	9	33.3%	16.7%	50.0%	0.0%	6
官公庁	90.8%	6.2%	1.5%	1.5%	65	93.8%	3.1%	1.5%	1.5%	65	94.5%	3.6%	1.8%	0.0%	55

	25歳の1年間の平均					30歳の1年間の平均					35歳の1年間の平均				
	正規	非正規	自営等	無業	N	正規	非正規	自営等	無業	N	正規	非正規	自営等	無業	N
計	78.7%	11.9%	6.4%	3.0%	2008	79.0%	8.5%	8.8%	3.6%	1885	77.8%	7.2%	11.5%	3.5%	1549
未婚以外	85.6%	6.9%	6.0%	1.5%	1325	85.9%	4.0%	8.6%	1.5%	1318	84.0%	3.2%	11.5%	1.3%	1134
未婚	65.4%	21.3%	7.3%	5.9%	679	63.1%	19.2%	9.4%	8.3%	565	60.9%	18.2%	11.7%	9.2%	414
中学校	57.3%	19.6%	16.8%	6.3%	49	58.9%	9.6%	20.9%	10.6%	45	60.0%	7.5%	22.5%	10.0%	40
高等学校	78.3%	10.2%	8.7%	2.7%	762	77.8%	7.9%	10.5%	3.8%	696	75.2%	9.2%	12.0%	3.6%	587
専修学校、各種学校	76.3%	13.5%	6.2%	4.0%	311	76.1%	10.6%	9.6%	3.6%	275	74.7%	7.4%	14.0%	3.9%	226
短期大学、高等専門学校	78.6%	11.7%	7.5%	2.2%	119	76.4%	10.2%	10.3%	3.1%	104	71.5%	10.9%	14.5%	3.2%	76
大学	81.1%	13.2%	3.0%	2.8%	701	83.2%	8.2%	5.7%	2.7%	677	83.9%	4.8%	8.5%	2.8%	551
大学院	91.3%	2.1%	6.4%	0.2%	47	85.6%	6.0%	4.5%	4.0%	67	85.2%	3.7%	11.1%	0.0%	54
その他	77.8%	5.6%	11.1%	5.6%	18	55.0%	10.0%	22.5%	12.5%	20	53.3%	7.2%	26.7%	12.8%	15
正規	89.8%	5.1%	3.2%	2.0%	1600	86.8%	4.5%	5.6%	2.9%	1518	83.1%	5.2%	8.9%	2.8%	1279
非正規	41.7%	47.2%	4.2%	6.9%	322	55.3%	29.8%	8.7%	6.2%	284	61.5%	20.1%	10.3%	8.1%	203
自営等	11.7%	6.1%	75.2%	7.0%	86	17.9%	8.0%	67.0%	7.1%	83	25.2%	7.0%	64.7%	3.1%	67
専門・技術職	82.9%	10.3%	4.9%	1.9%	583	82.8%	6.7%	7.0%	3.2%	560	79.0%	7.4%	11.5%	2.2%	468
管理職	89.7%	1.3%	9.0%	0.0%	78	88.2%	0.0%	11.0%	0.8%	77	86.5%	1.4%	12.2%	0.0%	74
事務職	92.5%	4.2%	1.4%	1.8%	142	89.2%	5.3%	3.1%	2.4%	144	90.4%	2.2%	7.3%	0.1%	134
営業職	87.2%	4.9%	4.1%	3.8%	243	86.8%	4.5%	6.2%	2.5%	234	85.6%	0.6%	10.9%	2.9%	188
販売職	74.5%	15.5%	6.4%	3.6%	123	73.0%	16.3%	9.0%	1.7%	111	79.9%	8.0%	8.0%	4.1%	87
運輸・通信・保安職	69.7%	23.3%	2.3%	4.6%	90	80.8%	8.5%	8.2%	2.5%	85	79.7%	8.0%	9.0%	3.4%	66
技能・労務職	78.3%	11.9%	7.5%	2.3%	407	77.4%	8.8%	9.4%	4.4%	368	73.2%	8.7%	12.3%	5.8%	295
農・林・漁業	30.3%	18.9%	50.8%	0.0%	22	40.0%	13.3%	45.0%	1.7%	20	35.7%	7.1%	57.1%	0.0%	14
サービス職(資格要)	72.5%	9.6%	16.3%	1.6%	67	71.7%	9.7%	15.0%	3.6%	60	76.0%	4.8%	14.7%	4.5%	50
サービス職(資格不要)	63.7%	21.0%	8.7%	6.6%	148	65.1%	15.7%	13.4%	5.7%	134	63.1%	18.2%	12.8%	5.9%	102
その他	56.6%	29.1%	6.1%	8.2%	98	56.8%	19.3%	12.9%	11.0%	87	61.1%	16.8%	11.9%	10.2%	67
農・林・漁業	47.3%	16.7%	36.0%	0.0%	31	58.1%	11.8%	29.0%	1.1%	31	56.0%	8.0%	36.0%	0.0%	25
鉱業・建設業	76.5%	7.3%	12.7%	3.4%	237	69.7%	8.2%	17.0%	5.1%	221	67.6%	8.1%	21.2%	3.1%	184
製造業	84.3%	9.9%	3.8%	1.9%	559	85.3%	5.8%	5.0%	3.9%	517	82.3%	6.8%	7.7%	3.2%	431
情報通信業	86.9%	7.4%	2.8%	2.9%	121	82.1%	10.0%	5.5%	2.4%	117	80.2%	6.9%	10.5%	2.4%	102
運輸業	71.6%	25.7%	0.0%	2.6%	67	74.9%	8.6%	13.1%	3.4%	61	79.5%	7.6%	12.9%	0.0%	46
金融・保険業	92.7%	5.4%	1.4%	0.6%	74	90.7%	5.6%	2.5%	1.2%	71	89.6%	0.9%	7.0%	2.5%	57
小売業	75.0%	14.2%	6.0%	4.7%	229	77.3%	12.9%	8.2%	1.6%	208	80.5%	4.9%	11.1%	3.5%	171
飲食サービス業	69.7%	17.1%	9.3%	3.9%	171	71.1%	12.8%	11.8%	4.3%	153	70.6%	11.6%	10.8%	7.0%	124
医療・福祉	83.5%	10.4%	3.0%	3.1%	67	77.8%	12.2%	5.4%	3.3%	74	82.7%	5.7%			

付属統計表31 属性・初職の就業状況と年齢別就業形態（女性）

	25歳の4月時点					30歳の4月時点					35歳の4月時点				
	正規	非正規	自営等	無業	N	正規	非正規	自営等	無業	N	正規	非正規	自営等	無業	N
計	57.3%	22.0%	2.5%	18.3%	2672	35.1%	25.3%	3.5%	36.0%	2452	29.0%	27.2%	5.2%	39.5%	2045
未婚以外	56.1%	20.7%	2.4%	20.7%	2059	31.1%	23.6%	3.3%	41.9%	1993	23.4%	26.6%	5.1%	44.8%	1715
未婚	61.3%	26.2%	2.6%	9.9%	604	53.0%	33.0%	4.7%	9.3%	451	52.5%	30.7%	5.6%	11.2%	322
中学校	23.8%	33.3%	2.4%	40.5%	42	10.3%	28.2%	2.6%	59.0%	39	9.4%	34.4%	9.4%	46.9%	32
高等学校	45.1%	24.0%	1.9%	28.9%	942	26.9%	28.6%	3.2%	41.3%	874	22.0%	32.9%	4.1%	40.9%	760
専修学校、各種学校	60.4%	23.6%	2.2%	13.8%	492	39.4%	25.1%	4.3%	31.2%	439	32.9%	28.6%	7.9%	30.6%	343
短期大学、高等専門学校	62.6%	20.2%	2.8%	14.4%	610	36.3%	25.1%	3.4%	35.2%	582	29.5%	23.7%	4.2%	42.6%	502
大学	72.2%	17.6%	3.3%	7.0%	546	45.8%	20.3%	3.6%	30.2%	474	35.7%	19.5%	5.7%	38.9%	370
大学院	80.0%	20.0%	0.0%	0.0%	20	65.4%	11.5%	7.7%	15.4%	26	39.1%	13.0%	8.7%	39.1%	23
その他	27.8%	44.4%	0.0%	27.8%	18	17.6%	29.4%	0.0%	52.9%	17	0.0%	28.6%	7.1%	64.3%	14
正規	68.9%	12.2%	1.2%	17.7%	2065	40.2%	21.5%	2.6%	35.7%	1911	30.9%	25.4%	4.1%	39.5%	1652
非正規	18.5%	60.0%	1.6%	19.9%	547	16.9%	41.8%	3.1%	37.9%	478	16.2%	37.8%	5.3%	40.7%	339
自営等	11.7%	13.3%	53.3%	21.7%	60	19.0%	15.9%	34.9%	30.2%	63	13.0%	18.5%	38.9%	29.6%	54
専門・技術職	70.1%	14.5%	3.2%	12.2%	656	47.3%	19.6%	4.0%	29.0%	601	40.0%	21.9%	5.6%	32.3%	480
管理職	75.0%	8.3%	8.3%	8.3%	12	75.0%	8.3%	8.3%	8.3%	12	70.0%	0.0%	10.0%	20.0%	10
事務職	65.0%	15.4%	1.5%	18.1%	862	37.1%	21.3%	2.6%	39.1%	809	28.8%	23.0%	3.4%	44.8%	726
営業職	71.2%	16.9%	1.7%	10.2%	118	41.2%	20.6%	4.9%	33.3%	102	27.7%	23.4%	8.5%	40.4%	94
販売職	43.4%	37.4%	2.0%	17.2%	297	28.8%	31.0%	2.2%	38.0%	271	21.2%	37.2%	3.1%	38.5%	226
運輸・通信・保安職	60.0%	33.3%	0.0%	6.7%	15	28.6%	21.4%	0.0%	50.0%	14	36.4%	9.1%	0.0%	54.5%	11
技能・労務職	45.0%	28.7%	0.0%	26.4%	129	20.7%	38.0%	5.0%	36.4%	121	13.6%	36.9%	5.8%	43.7%	103
農・林・漁業	50.0%	50.0%	0.0%	0.0%	2	0.0%	100.0%	0.0%	0.0%	2	0.0%	100.0%	0.0%	0.0%	2
サービス職(資格要)	60.6%	21.1%	1.8%	16.5%	109	30.5%	29.5%	4.2%	35.8%	95	26.9%	34.3%	6.0%	32.8%	67
サービス職(資格不要)	28.7%	37.0%	4.0%	30.4%	349	19.8%	38.3%	4.2%	37.7%	308	15.7%	37.1%	9.2%	38.0%	229
その他	42.6%	27.8%	5.6%	23.1%	108	24.8%	22.8%	5.0%	47.5%	101	17.6%	31.8%	7.1%	42.4%	85
農・林・漁業	83.3%	16.7%	0.0%	0.0%	6	16.7%	83.3%	0.0%	0.0%	6	0.0%	83.3%	0.0%	16.7%	6
鉱業・建設業	63.6%	17.2%	4.0%	15.2%	99	38.5%	25.0%	4.2%	32.3%	96	22.0%	24.2%	5.5%	48.4%	91
製造業	57.9%	19.6%	0.5%	21.8%	413	33.2%	26.0%	4.3%	36.5%	392	24.4%	28.5%	5.5%	41.3%	344
情報通信業	55.5%	25.2%	1.7%	17.6%	119	34.9%	23.6%	3.8%	37.7%	106	27.5%	24.2%	1.1%	47.3%	91
運輸業	57.9%	22.8%	1.8%	17.5%	57	41.2%	19.6%	0.0%	39.2%	51	37.2%	23.3%	2.3%	37.2%	43
金融・保険業	75.9%	10.8%	1.0%	12.3%	195	38.4%	15.3%	4.0%	42.4%	177	26.1%	21.7%	3.8%	48.4%	157
小売業	48.0%	33.1%	1.7%	17.2%	354	28.3%	31.1%	2.5%	38.2%	322	19.0%	37.0%	4.0%	39.9%	273
飲食サービス業	32.0%	34.3%	3.6%	30.1%	309	18.0%	38.2%	3.3%	40.4%	272	16.2%	39.5%	7.6%	36.7%	210
医療・福祉	72.0%	10.8%	1.4%	15.9%	435	49.4%	15.4%	1.3%	34.0%	397	44.1%	22.5%	3.3%	30.1%	306
教育・学習支援業	64.9%	21.3%	6.3%	7.5%	174	40.4%	20.5%	5.6%	32.9%	161	37.0%	15.2%	8.7%	38.4%	138
公務	69.2%	17.9%	3.8%	9.0%	78	56.2%	15.1%	1.4%	27.4%	73	59.7%	6.5%	1.6%	32.3%	62
その他	51.9%	24.2%	4.3%	19.6%	418	30.9%	30.1%	5.5%	33.5%	382	23.9%	27.1%	7.1%	41.9%	310
1000人以上	63.1%	19.8%	1.9%	15.2%	620	40.6%	20.8%	3.7%	35.0%	572	29.9%	24.0%	4.5%	41.4%	488
300～999人	65.8%	18.8%	1.1%	14.3%	441	38.7%	22.1%	1.5%	37.7%	393	28.9%	24.9%	3.3%	42.9%	329
100～299人	56.9%	21.5%	1.5%	19.8%	469	38.9%	25.5%	3.0%	32.7%	440	31.6%	29.0%	5.1%	34.0%	376
30～99人	57.0%	21.5%	2.3%	19.2%	442	28.0%	30.0%	3.7%	38.1%	407	21.6%	31.5%	4.8%	42.0%	333
1～29人	45.6%	26.6%	4.1%	23.6%	605	28.3%	28.5%	4.9%	38.3%	551	24.7%	29.2%	7.6%	38.5%	449
なし	0.0%	40.0%	40.0%	20.0%	5	25.0%	25.0%	25.0%	25.0%	4	0.0%	50.0%	50.0%	0.0%	2
官公庁	67.2%	21.9%	1.6%	9.4%	64	48.3%	21.7%	0.0%	30.0%	60	54.0%	14.0%	0.0%	32.0%	50

	25歳の1年間の平均					30歳の1年間の平均					35歳の1年間の平均				
	正規	非正規	自営等	無業	N	正規	非正規	自営等	無業	N	正規	非正規	自営等	無業	N
計	55.3%	22.6%	2.6%	19.4%	2672	34.6%	25.5%	3.6%	36.3%	2452	28.0%	28.2%	5.3%	38.4%	2045
未婚以外	54.1%	21.3%	2.5%	22.0%	2059	30.4%	23.9%	3.4%	42.2%	1993	23.4%	27.9%	5.2%	43.4%	1715
未婚	59.6%	26.8%	2.6%	11.1%	604	52.9%	32.6%	4.6%	9.9%	451	52.4%	29.9%	5.5%	12.2%	322
中学校	21.8%	31.5%	2.4%	44.2%	42	10.3%	28.8%	2.6%	58.3%	39	9.4%	35.2%	9.4%	46.1%	32
高等学校	43.6%	24.8%	2.0%	29.6%	942	26.3%	29.5%	3.3%	41.0%	874	22.2%	33.4%	4.1%	40.2%	760
専修学校、各種学校	58.5%	23.8%	2.7%	15.0%	492	39.1%	25.4%	4.3%	31.2%	439	32.2%	30.2%	7.9%	29.8%	343
短期大学、高等専門学校	60.7%	20.9%	2.8%	15.6%	610	35.8%	24.8%	3.6%	35.8%	582	29.6%	24.9%	4.3%	41.1%	502
大学	69.4%	18.7%	3.3%	8.6%	546	44.9%	19.5%	3.7%	31.7%	474	35.2%	21.1%	5.8%	37.6%	370
大学院	80.0%	20.0%	0.0%	0.0%	20	62.8%	13.8%	7.7%	15.7%	26	39.1%	12.7%	8.7%	39.5%	23
その他	26.4%	36.6%	0.0%	37.0%	18	21.1%	29.4%	0.0%	49.5%	17	8.9%	22.6%	7.1%	61.3%	14
正規	66.3%	13.4%	1.3%	19.0%	2065	39.4%	21.8%	2.8%	36.1%	1911	31.0%	26.5%	4.1%	38.3%	1652
非正規	18.8%	58.5%	1.6%	21.1%	547	17.4%	41.5%	3.1%	37.8%	478	15.8%	38.2%	5.5%	40.5%	339
自営等	10.8%	14.3%	54.9%	20.0%	60	19.0%	15.9%	34.1%	31.0%	63	12.8%	19.4%	38.9%	28.9%	54
専門・技術職	68.1%	15.4%	3.2%	13.3%	656	46.6%	19.8%	4.0%	29.4%	601	39.7%	22.6%	5.6%	31.9%	480
管理職	75.7%	8.3%	8.3%	7.6%	12	75.0%	8.3%	8.3%	8.3%	12	70.0%	8.3%	10.0%	11.7%	10
事務職	62.4%	16.4%	1.7%	19.4%	862	36.2%	21.0%	2.7%	40.2%	809	28.6%	24.7%	3.6%	43.1%	726
営業職	67.2%	17.4%	1.7%	13.7%	118	39.1%	23.0%	5.8%	32.0%	102	27.8%	26.1%	7.9%	38.2%	94
販売職	42.5%	36.5%	2.0%	18.9%	297	29.2%	29.8%	2.0%	39.0%	271	21.2%	36.5%	3.5%	38.8%	226
運輸・通信・保安職	60.0%	36.7%	0.0%	3.3%	15	32.1%	21.4%	0.0%	46.4%	14	36.4%	17.4%	0.0%	46.2%	11
技能・労務職	43.0%	28.6%	1.0%	27.5%	129	19.8%	37.1%	5.4%	37.8%	121	14.6%	36.8%	5.4%	43.2%	103
農・林・漁業	50.0%	50.0%	0.0%	0.0%	2	0.0%	100.0%	0.0%	0.0%	2	0.0%	100.0%	0.0%	0.0%	2
サービス職(資格要)	58.2%	21.5%	1.7%	18.7%	109	30.3%	28.9%	4.8%	36.1%	95	27.0%	36.3%	6.0%	30.7%	67
サービス職(資格不要)	27.5%	37.8%	4.0%	30.7%	349	19.8%	39.6%	4.3%	36.3%	308	16.2%	37.4%	9.5%	36.9%	229
その他	42.7%	28.1%	5.6%	22.8%	108	23.9%	26.2%	5.0%	44.9%	101	16.9%	32.4%	7.3%	42.4%	85
農・林・漁業	83.3%	16.7%	0.0%	0.0%	6	16.7%	83.3%	0.0%	0.0%	6	0.0%	83.3%	0.0%	16.7%	6
鉱業・建設業	62.3%	17.1%	4.0%	16.6%	99	37.4%	26.5%	4.2%	31.9%	96	22.7%	23.4%	5.8%	48.2%	91
製造業	54.4%	20.6%	0.9%	23.9%	413	32.2%	26.1%	4.5%	37.2%	392	24.2%	30.3%	5.4%	39.7%	344
情報通信業	51.9%	27.0%	1.7%	19.4%	119	34.5%	23.3%	3.8%	38.4%	106	27.0%	27.4%	1.1%	44.5%	91
運輸業	57.0%	21.9%	2.6%	18.4%	57	41.2%	20.9%	0.0%	37.9%	51	37.2%	25.4%	2.3%	35.1%	43
金融・保険業	73.4%	11.2%	1.0%	14.4%	195	36.2%	16.7%	4.5%	42.7%	177	26.2%	23.7%	3.5%	46.7%	157
小売業	46.4%	33.6%	1.9%	18.1%	354	28.5%	30.3%	2.3%	38.9%	322	19.1%	37.3%	4.3%	39.3%	273
飲食サービス業	30.3%	33.9%	3.6%	32.1%	309	17.2%									

付属統計表32 属性・初職の就業状況と年齢別就業形態（未婚女性）

	25歳の4月時点					30歳の4月時点					35歳の4月時点				
	正規	非正規	自営等	無業	N	正規	非正規	自営等	無業	N	正規	非正規	自営等	無業	N
計	61.3%	26.2%	2.6%	9.9%	604	53.0%	33.0%	4.7%	9.3%	451	52.5%	30.7%	5.6%	11.2%	322
中学校	22.2%	44.4%	11.1%	22.2%	9	0.0%	50.0%	12.5%	37.5%	8	0.0%	50.0%	16.7%	33.3%	6
高等学校	47.7%	31.6%	1.7%	19.0%	174	44.4%	40.3%	2.8%	12.5%	144	34.9%	39.6%	2.8%	22.6%	106
専修学校、各種学校	54.0%	35.7%	0.8%	9.5%	126	48.3%	39.3%	6.7%	5.6%	89	50.0%	31.7%	10.0%	8.3%	60
短期大学、高等専門学校	73.4%	15.3%	4.8%	6.5%	124	63.2%	21.7%	3.8%	11.3%	106	67.9%	23.8%	4.8%	3.6%	84
大学	74.5%	19.9%	3.1%	2.5%	161	60.4%	30.2%	6.3%	3.1%	96	65.6%	24.6%	6.6%	3.3%	61
大学院	62.5%	37.5%	0.0%	0.0%	8	100.0%	0.0%	0.0%	0.0%	6	100.0%	0.0%	0.0%	0.0%	5
その他	50.0%	0.0%	0.0%	50.0%	2	50.0%	0.0%	0.0%	50.0%	2	0.0%	0.0%	0.0%	0.0%	0
正規	80.6%	10.8%	0.5%	8.1%	418	62.9%	27.4%	2.2%	7.5%	318	59.6%	28.3%	2.9%	9.2%	240
非正規	19.2%	65.7%	2.9%	12.2%	172	29.4%	51.3%	5.9%	13.4%	119	32.9%	41.4%	7.1%	18.6%	70
自営等	0.0%	0.0%	64.3%	35.7%	14	28.6%	7.1%	50.0%	14.3%	14	25.0%	16.7%	50.0%	8.3%	12
専門・技術職	74.4%	14.4%	4.0%	7.2%	125	70.5%	14.8%	8.0%	6.8%	88	69.0%	13.8%	12.1%	5.2%	58
管理職	66.7%	16.7%	16.7%	0.0%	6	66.7%	16.7%	16.7%	0.0%	6	80.0%	0.0%	20.0%	0.0%	5
事務職	78.5%	13.1%	2.1%	6.3%	191	62.9%	28.5%	2.0%	6.6%	151	62.6%	30.1%	1.6%	5.7%	123
営業職	68.0%	24.0%	0.0%	8.0%	25	66.7%	25.0%	0.0%	8.3%	12	58.3%	25.0%	0.0%	16.7%	12
販売職	41.9%	48.8%	0.0%	9.3%	86	44.9%	42.0%	1.4%	11.6%	69	40.8%	40.8%	0.0%	18.4%	49
運輸・通信・保安職	50.0%	50.0%	0.0%	0.0%	4	25.0%	50.0%	0.0%	25.0%	4	50.0%	50.0%	0.0%	0.0%	2
技能・労務職	40.7%	44.4%	0.0%	14.8%	27	21.1%	63.2%	5.3%	10.5%	19	14.3%	57.1%	7.1%	21.4%	14
農・林・漁業	0.0%	0.0%	0.0%	0.0%	0	0.0%	0.0%	0.0%	0.0%	0	0.0%	0.0%	0.0%	0.0%	0
サービス職(資格要)	62.1%	20.7%	3.4%	13.8%	29	50.0%	35.0%	10.0%	5.0%	20	40.0%	50.0%	10.0%	0.0%	10
サービス職(資格不要)	29.6%	48.1%	4.9%	17.3%	81	27.3%	49.1%	9.1%	14.5%	55	22.6%	32.3%	19.4%	25.8%	31
その他	50.0%	26.9%	0.0%	23.1%	26	30.4%	47.8%	0.0%	21.7%	23	40.0%	40.0%	0.0%	20.0%	15
農・林・漁業	100.0%	0.0%	0.0%	0.0%	2	0.0%	100.0%	0.0%	0.0%	2	0.0%	100.0%	0.0%	0.0%	2
鉱業・建設業	80.0%	10.0%	10.0%	0.0%	10	55.6%	22.2%	11.1%	11.1%	9	71.4%	14.3%	0.0%	14.3%	7
製造業	63.3%	20.0%	1.1%	15.6%	90	47.3%	36.5%	5.4%	10.8%	74	43.9%	40.4%	8.8%	7.0%	57
情報通信業	51.9%	29.6%	3.7%	14.8%	27	57.9%	31.6%	5.3%	5.3%	19	69.2%	30.8%	0.0%	0.0%	13
運輸業	77.8%	22.2%	0.0%	0.0%	18	57.1%	35.7%	0.0%	7.1%	14	61.5%	38.5%	0.0%	0.0%	13
金融・保険業	90.5%	7.1%	0.0%	2.4%	42	85.7%	14.3%	0.0%	0.0%	28	73.9%	17.4%	0.0%	8.7%	23
小売業	48.5%	44.4%	0.0%	7.1%	99	41.1%	46.6%	1.4%	11.0%	73	38.0%	44.0%	2.0%	16.0%	50
飲食サービス業	33.3%	42.4%	6.1%	18.2%	66	28.9%	46.7%	11.1%	13.3%	45	16.1%	38.7%	16.1%	29.0%	31
医療・福祉	81.6%	8.0%	2.3%	8.0%	87	76.1%	14.9%	1.5%	7.5%	67	71.4%	21.4%	2.4%	4.8%	42
教育・学習支援業	71.0%	19.4%	6.5%	3.2%	31	60.0%	15.0%	15.0%	10.0%	20	80.0%	6.7%	13.3%	0.0%	15
公務	58.3%	29.2%	8.3%	4.2%	24	65.0%	25.0%	0.0%	10.0%	20	73.3%	13.3%	0.0%	13.3%	15
その他	54.7%	30.2%	2.8%	12.3%	106	44.9%	38.5%	6.4%	10.3%	78	50.0%	26.9%	7.7%	15.4%	52
1000人以上	69.4%	25.7%	1.4%	3.5%	144	63.2%	28.3%	2.8%	5.7%	106	55.4%	35.1%	2.7%	6.8%	74
300～999人	68.8%	21.5%	2.2%	7.5%	93	56.9%	35.4%	1.5%	6.2%	65	55.8%	34.9%	2.3%	7.0%	43
100～299人	66.7%	23.4%	1.8%	8.1%	111	62.6%	28.6%	4.4%	4.4%	91	65.2%	27.5%	4.3%	2.9%	69
30～99人	61.4%	25.0%	2.3%	11.4%	88	36.9%	44.6%	4.6%	13.8%	65	39.1%	34.8%	6.5%	19.6%	46
1～29人	47.2%	31.0%	3.5%	18.3%	142	41.2%	33.3%	8.8%	16.7%	102	42.9%	27.3%	11.7%	18.2%	77
なし	0.0%	50.0%	50.0%	0.0%	2	100.0%	0.0%	0.0%	0.0%	1	0.0%	0.0%	0.0%	0.0%	0
官公庁	50.0%	38.9%	5.6%	5.6%	18	60.0%	26.7%	0.0%	13.3%	15	70.0%	10.0%	0.0%	20.0%	10

	25歳の1年間の平均					30歳の1年間の平均					35歳の1年間の平均				
	正規	非正規	自営等	無業	N	正規	非正規	自営等	無業	N	正規	非正規	自営等	無業	N
計	59.6%	26.8%	2.6%	11.1%	604	52.9%	32.6%	4.6%	9.9%	451	52.4%	29.9%	5.5%	12.2%	322
中学校	22.2%	44.4%	11.1%	22.2%	9	0.0%	40.6%	12.5%	46.9%	8	0.0%	50.0%	16.7%	33.3%	6
高等学校	47.5%	32.5%	1.7%	18.2%	174	43.9%	38.9%	2.8%	14.4%	144	34.8%	38.4%	2.6%	24.1%	106
専修学校、各種学校	52.9%	35.8%	0.8%	10.5%	126	48.8%	38.2%	6.7%	6.3%	89	50.7%	31.1%	10.0%	8.2%	60
短期大学、高等専門学校	71.4%	16.7%	4.8%	7.1%	124	64.2%	22.7%	3.8%	9.4%	106	67.1%	23.8%	4.8%	4.4%	84
大学	70.8%	20.0%	2.9%	6.3%	161	59.5%	30.7%	6.1%	3.6%	96	65.8%	22.7%	6.6%	4.9%	61
大学院	62.5%	37.5%	0.0%	0.0%	8	100.0%	0.0%	0.0%	0.0%	6	100.0%	0.0%	0.0%	0.0%	5
その他	50.0%	0.0%	0.0%	50.0%	2	50.0%	0.0%	0.0%	50.0%	2	0.0%	0.0%	0.0%	0.0%	0
正規	78.1%	11.8%	0.5%	9.7%	418	62.4%	26.6%	2.2%	8.8%	318	59.5%	27.8%	3.0%	9.7%	240
非正規	19.5%	65.3%	2.7%	12.5%	172	30.4%	51.5%	5.7%	12.3%	119	32.9%	39.2%	6.5%	21.4%	70
自営等	0.0%	0.0%	64.3%	35.7%	14	28.6%	7.1%	50.0%	14.3%	14	25.0%	16.7%	50.0%	8.3%	12
専門・技術職	73.7%	14.5%	4.0%	0.0%	125	68.9%	15.3%	8.0%	0.0%	88	69.7%	12.8%	12.1%	0.0%	58
管理職	66.7%	16.7%	16.7%	0.0%	6	66.7%	16.7%	16.7%	0.0%	6	80.0%	0.0%	20.0%	0.0%	5
事務職	76.1%	14.8%	1.9%	0.0%	191	62.8%	28.4%	2.0%	0.0%	151	62.3%	29.7%	1.6%	0.0%	123
営業職	63.3%	24.7%	0.0%	0.0%	25	66.7%	25.0%	0.0%	0.0%	12	59.7%	25.0%	0.0%	0.0%	12
販売職	40.3%	48.3%	0.0%	0.0%	86	47.3%	40.2%	1.2%	0.0%	69	40.3%	40.8%	0.0%	0.0%	49
運輸・通信・保安職	50.0%	50.0%	0.0%	0.0%	4	37.5%	50.0%	0.0%	0.0%	4	50.0%	50.0%	0.0%	0.0%	2
技能・労務職	40.1%	47.8%	0.0%	0.0%	27	21.1%	54.4%	5.3%	0.0%	19	20.2%	51.2%	7.1%	0.0%	14
農・林・漁業	0.0%	0.0%	0.0%	0.0%	0	0.0%	0.0%	0.0%	0.0%	0	0.0%	0.0%	0.0%	0.0%	0
サービス職(資格要)	58.6%	18.7%	3.4%	0.0%	29	44.6%	37.9%	10.0%	0.0%	20	40.0%	50.0%	10.0%	0.0%	10
サービス職(資格不要)	29.0%	46.9%	4.9%	0.0%	81	27.6%	48.0%	9.1%	0.0%	55	20.2%	30.9%	18.0%	0.0%	31
その他	48.1%	31.1%	0.0%	0.0%	26	30.4%	50.0%	0.0%	0.0%	23	35.6%	40.0%	1.1%	0.0%	15
農・林・漁業	100.0%	0.0%	0.0%	0.0%	2	0.0%	100.0%	0.0%	0.0%	2	0.0%	100.0%	0.0%	0.0%	2
鉱業・建設業	77.5%	10.0%	10.0%	2.5%	10	55.6%	22.2%	11.1%	11.1%	9	71.4%	14.3%	0.0%	14.3%	7
製造業	59.4%	22.9%	1.1%	16.7%	90	45.9%	34.5%	5.4%	14.2%	74	45.3%	38.9%	8.8%	7.0%	57
情報通信業	51.2%	31.8%	3.7%	13.3%	27	57.9%	31.6%	5.3%	5.3%	19	69.2%	30.8%	0.0%	0.0%	13
運輸業	74.1%	23.1%	0.0%	2.8%	18	60.7%	35.7%	0.0%	3.6%	14	61.5%	38.5%	0.0%	0.0%	13
金融・保険業	86.9%	7.3%	0.0%	5.8%	42	82.7%	17.0%	0.0%	0.3%	28	74.6%	17.4%	0.0%	8.0%	23
小売業	46.5%	43.5%	0.0%	9.9%	99	43.2%	44.4%	1.1%	11.3%	73	37.5%	44.0%	2.0%	16.5%	50
飲食サービス業	31.1%	41.0%	6.1%	21.8%	66	27.2%	47.4%	11.1%	14.3%	45	15.1%	36.0%	14.8%	34.1%	31
医療・福祉	81.8%	8.0%	2.3%	7.9%	87	75.2%	15.7%	1.5%	7.6%	67	70.0%	20.0%	2.8%	7.1%	42
教育・学習支援業	70.2%	19.4%	6.5%	4.0%	31	60.0%	15.0%	15.0%	10.0%	20	80.0%	6.7%	13.3%	0.0%	15
公務	58.3%	31.6%	6.9%	3.1%	24	65.0%	28.3%	0.0%	6.7%	20	73.3%	13.3%	0.0%	13.3%	15
その他	54.2%	31.5%	2.8%	11.4%	106	46.0%	36.9%	6.4%	10.7%	78	50.0%	26.0%	7.7%	16.3%	52
1000人以上	66.9%	24.9%	1.4%	6.8%	144	61.4%	29.2%	1.7%	6.8%	106	55.6%	34.5%	2.9%	7.0%	74
300															

付属統計表33 属性・初職の就業状況と年齢別就業形態（非大卒）

	25歳の4月時点					30歳の4月時点					35歳の4月時点				
	正規	非正規	自営等	無業	N	正規	非正規	自営等	無業	N	正規	非正規	自営等	無業	N
計	62.2%	18.9%	4.4%	14.5%	3327	48.2%	20.2%	6.1%	25.5%	3054	43.7%	21.7%	8.0%	26.6%	2566
男性・計	77.0%	12.0%	7.9%	3.1%	1241	75.9%	8.8%	10.5%	4.7%	1120	74.3%	8.5%	13.2%	4.0%	929
男性・未婚以外	84.4%	6.9%	7.5%	1.1%	797	83.2%	4.1%	10.3%	2.4%	751	81.4%	3.7%	12.9%	2.0%	649
男性・未婚	63.8%	21.0%	8.6%	6.6%	442	61.1%	18.5%	11.1%	9.2%	368	58.1%	19.7%	14.0%	8.2%	279
女性・計	53.4%	23.0%	2.3%	21.3%	2086	32.2%	26.7%	3.5%	37.5%	1934	26.3%	29.2%	5.0%	39.4%	1637
女性・未婚以外	52.7%	21.5%	2.2%	23.6%	1648	28.3%	25.0%	3.4%	43.3%	1582	22.2%	28.6%	4.9%	44.2%	1376
女性・未婚	56.4%	28.4%	2.5%	12.7%	433	50.1%	34.6%	4.3%	11.0%	347	48.4%	32.8%	5.5%	13.3%	256
中学校	42.9%	25.3%	9.9%	22.0%	91	36.9%	19.0%	11.9%	32.1%	84	37.5%	19.4%	16.7%	26.4%	72
高等学校	60.0%	18.0%	4.7%	17.3%	1704	49.4%	19.3%	6.4%	24.8%	1570	45.5%	22.3%	7.5%	24.6%	1347
専修学校、各種学校	66.4%	20.0%	3.7%	9.8%	803	52.8%	19.5%	6.3%	21.4%	714	48.9%	20.2%	10.5%	20.4%	569
短期大学、高等専門学校	65.3%	18.8%	3.6%	12.3%	729	42.1%	23.0%	4.4%	30.5%	686	35.1%	22.0%	5.5%	37.4%	578
正規	72.3%	11.6%	2.3%	13.7%	2604	53.9%	16.9%	4.2%	24.9%	2433	47.1%	19.9%	6.3%	26.6%	2122
非正規	28.3%	51.3%	2.8%	17.6%	618	28.1%	37.0%	5.6%	29.3%	519	29.7%	34.4%	6.9%	28.9%	360
自営等	12.4%	8.6%	63.8%	15.2%	105	15.7%	11.8%	52.9%	19.6%	102	16.7%	13.1%	54.8%	15.5%	84
専門・技術職	72.5%	13.9%	4.4%	9.2%	823	59.3%	15.1%	5.8%	19.8%	754	54.0%	17.5%	8.5%	20.0%	611
管理職	79.3%	3.4%	13.8%	3.4%	29	72.4%	3.4%	20.7%	3.4%	29	73.1%	3.8%	19.2%	3.8%	26
事務職	64.6%	14.9%	1.4%	19.1%	737	39.8%	20.0%	2.8%	37.4%	709	32.6%	22.7%	4.0%	40.7%	656
営業職	70.3%	13.6%	5.9%	10.2%	118	63.1%	13.5%	8.1%	15.3%	111	54.7%	12.3%	13.2%	19.8%	106
販売職	48.9%	32.0%	3.1%	16.0%	319	37.9%	27.4%	4.2%	30.5%	285	35.4%	32.1%	4.2%	28.3%	240
運輸・通信・保安職	73.8%	16.3%	3.8%	6.3%	80	70.3%	10.8%	6.8%	12.2%	74	73.7%	7.0%	5.3%	14.0%	57
技能・労務職	70.1%	15.5%	5.4%	9.1%	485	61.7%	16.9%	8.7%	12.8%	439	57.2%	16.0%	11.3%	15.5%	362
農・林・漁業	35.3%	11.8%	52.9%	0.0%	17	37.5%	18.8%	37.5%	6.3%	16	33.3%	16.7%	50.0%	0.0%	12
サービス職（資格要）	64.6%	16.3%	6.8%	12.2%	147	42.2%	23.4%	10.2%	24.2%	128	43.3%	23.7%	12.4%	20.6%	97
サービス職（資格不要）	37.5%	31.7%	5.5%	25.2%	397	29.1%	32.8%	6.6%	31.6%	351	26.3%	32.3%	10.2%	31.2%	266
その他	48.1%	27.2%	4.4%	19.6%	158	38.0%	21.8%	6.3%	33.8%	142	36.4%	28.1%	7.4%	27.3%	121
農・林・漁業	57.7%	7.7%	34.6%	0.0%	26	48.0%	24.0%	24.0%	4.0%	25	38.1%	23.8%	33.3%	4.8%	21
鉱業・建設業	71.1%	12.2%	10.3%	6.5%	263	60.2%	11.0%	13.0%	15.9%	246	51.6%	16.0%	15.5%	16.9%	213
製造業	67.8%	16.5%	2.7%	12.8%	740	56.1%	17.5%	5.5%	21.0%	676	50.3%	19.0%	7.1%	23.4%	590
情報通信業	61.8%	19.1%	3.1%	16.0%	131	47.5%	22.1%	6.6%	23.8%	122	45.2%	19.2%	7.7%	27.9%	104
運輸業	68.5%	21.7%	1.1%	8.7%	92	56.5%	15.3%	5.9%	22.4%	85	56.5%	15.9%	5.8%	21.7%	69
金融・保険業	73.9%	10.9%	2.2%	13.0%	138	39.0%	14.7%	5.1%	41.2%	136	28.8%	20.0%	5.6%	45.6%	125
小売業	54.5%	27.1%	3.8%	14.5%	420	41.3%	26.1%	4.7%	27.9%	380	36.3%	28.6%	6.5%	28.6%	325
飲食サービス業	42.3%	28.6%	5.5%	23.6%	385	32.9%	29.4%	6.2%	31.5%	340	32.8%	31.0%	9.3%	26.9%	268
医療・福祉	71.7%	10.9%	1.3%	16.2%	396	52.7%	15.0%	2.2%	30.1%	366	48.1%	21.5%	3.8%	26.6%	289
教育・学習支援業	62.0%	22.2%	5.6%	10.2%	108	32.3%	24.2%	4.0%	39.4%	99	32.9%	17.1%	8.5%	41.5%	82
公務	87.1%	5.9%	1.0%	5.9%	101	81.1%	7.4%	2.1%	9.5%	95	79.5%	6.4%	3.8%	10.3%	78
その他	54.5%	22.0%	6.3%	17.3%	510	42.0%	24.6%	7.9%	25.5%	467	37.0%	23.1%	9.3%	30.6%	389
1000人以上	67.3%	17.9%	1.8%	13.0%	676	54.3%	17.0%	3.5%	25.2%	623	47.0%	20.8%	5.1%	27.2%	534
300～999人	71.1%	17.1%	0.9%	10.9%	533	54.1%	17.6%	1.8%	26.4%	488	46.6%	19.5%	3.5%	30.4%	401
100～299人	62.6%	18.5%	2.9%	15.8%	577	49.6%	22.0%	4.6%	23.8%	542	44.8%	24.0%	7.2%	23.8%	471
30～99人	61.7%	19.3%	3.9%	15.2%	566	41.1%	23.8%	6.2%	27.9%	513	38.5%	24.3%	7.1%	30.0%	423
1～29人	52.5%	21.5%	8.7%	17.3%	866	42.8%	20.8%	11.5%	25.9%	788	40.6%	20.8%	14.0%	24.6%	658
なし	28.6%	7.1%	57.1%	7.1%	14	45.5%	18.2%	27.3%	9.1%	11	28.6%	14.3%	57.1%	0.0%	7
官公庁	83.3%	7.6%	1.5%	7.6%	66	70.3%	12.5%	0.0%	17.2%	64	66.7%	16.7%	1.9%	14.8%	54

	25歳の1年間の平均					30歳の1年間の平均					35歳の1年間の平均				
	正規	非正規	自営等	無業	N	正規	非正規	自営等	無業	N	正規	非正規	自営等	無業	N
計	61.1%	19.1%	4.6%	15.2%	3327	48.1%	20.4%	6.2%	25.2%	3054	43.6%	22.4%	8.0%	25.9%	2566
男性・計	77.0%	11.5%	8.3%	3.1%	1241	76.5%	8.9%	10.7%	4.0%	1120	74.1%	8.8%	13.1%	3.9%	929
男性・未婚以外	84.1%	6.8%	7.9%	1.2%	797	83.8%	4.1%	10.5%	1.6%	751	81.3%	3.8%	13.1%	1.8%	649
男性・未婚	64.3%	20.0%	9.0%	6.7%	442	61.8%	18.6%	11.0%	8.5%	368	57.8%	20.4%	13.2%	8.5%	279
女性・計	51.7%	23.6%	2.4%	22.3%	2086	31.7%	27.1%	3.6%	37.6%	1934	26.3%	30.1%	5.1%	38.4%	1637
女性・未婚以外	50.7%	22.0%	2.4%	24.9%	1648	27.7%	25.7%	3.5%	43.2%	1582	22.2%	29.7%	5.0%	42.9%	1376
女性・未婚	55.4%	29.2%	2.5%	12.9%	433	50.3%	33.8%	4.3%	11.5%	347	48.3%	32.2%	5.4%	14.1%	256
中学校	40.9%	25.1%	10.2%	23.8%	91	36.3%	18.6%	12.4%	32.7%	84	37.5%	19.8%	16.7%	26.0%	72
高等学校	59.1%	18.3%	5.0%	17.6%	1704	49.1%	19.9%	6.5%	24.5%	1570	45.3%	22.8%	7.5%	24.3%	1347
専修学校、各種学校	65.4%	19.8%	4.1%	10.7%	803	53.3%	19.7%	6.4%	20.6%	714	49.1%	21.1%	10.3%	19.5%	569
短期大学、高等専門学校	63.6%	19.4%	3.6%	13.4%	729	42.0%	22.6%	4.6%	30.9%	686	35.1%	23.1%	5.7%	36.1%	578
正規	70.7%	12.1%	2.6%	14.6%	2604	53.7%	17.2%	4.4%	24.7%	2433	47.1%	20.6%	6.3%	26.0%	2122
非正規	29.2%	49.9%	3.0%	17.8%	618	28.1%	37.1%	5.6%	29.1%	519	29.4%	35.1%	6.9%	28.6%	360
自営等	12.9%	9.4%	63.4%	14.3%	105	16.5%	12.4%	51.6%	19.5%	102	17.7%	14.5%	54.0%	13.9%	84
専門・技術職	71.2%	14.0%	4.6%	10.2%	823	59.3%	15.5%	6.0%	19.3%	754	54.1%	17.9%	8.4%	19.6%	611
管理職	79.6%	3.4%	13.8%	3.2%	29	72.1%	3.4%	20.7%	3.7%	29	73.1%	3.8%	19.2%	3.8%	26
事務職	62.7%	15.5%	1.5%	20.3%	737	39.1%	19.8%	2.8%	38.2%	709	32.3%	24.3%	4.1%	39.4%	656
営業職	68.4%	14.2%	5.9%	11.5%	118	63.3%	14.3%	8.9%	13.5%	111	53.9%	13.6%	12.7%	19.8%	106
販売職	48.9%	30.9%	3.4%	16.8%	319	38.5%	26.7%	4.0%	30.7%	285	36.0%	30.9%	4.5%	28.5%	240
運輸・通信・保安職	75.1%	17.7%	2.6%	4.6%	80	73.2%	9.8%	6.8%	10.2%	74	72.1%	9.9%	6.9%	11.1%	57
技能・労務職	69.1%	15.7%	6.4%	8.9%	485	61.7%	16.9%	8.9%	12.5%	439	56.9%	16.4%	11.0%	15.7%	362
農・林・漁業	38.7%	13.2%	48.0%	0.0%	17	37.5%	22.9%	37.5%	2.1%	16	33.3%	16.7%	50.0%	0.0%	12
サービス職（資格要）	63.3%	16.2%	7.0%	13.5%	147	42.0%	23.2%	10.6%	24.2%	128	42.5%	25.4%	11.7%	20.4%	97
サービス職（資格不要）	36.5%	31.5%	5.8%	26.2%	397	28.8%	34.2%	6.6%	30.4%	351	26.8%	32.5%	10.4%	30.3%	266
その他	48.1%	28.1%	4.4%	18.7%	158	37.3%	23.6%	6.3%	32.7%	142	36.6%	28.9%	7.6%	26.1%	121
農・林・漁業	59.9%	8.7%	31.4%	0.0%	26	48.0%	26.7%	24.0%	1.3%	25	38.1%	23.8%	33.3%	4.8%	21
鉱業・建設業	70.2%	11.0%	11.1%	7.6%	263	59.7%	12.6%	13.2%	14.5%	246	52.0%	15.8%	15.5%	16.7%	213
製造業	66.4%	16.8%	3.3%	13.4%	740	56.2%	17.5%	5.6%	20.8%	676	50.2%	19.9%	6.9%	22.8%	590
情報通信業	59.6%	19.6%	3.4%	17.4%	131	48.0%	21.6%	6.8%	23.6%	122	44.8%	22.0%	7.7%	25.5%	104
運輸業	66.5%	22.6%	1.6%	9.2%	92	58.4%	15.2%	5.9%	20.5%	85	55.2%	17.3%	7.1%	2	

付属統計表34 属性・初職の就業状況と年齢別就業形態（大卒以上）

	25歳の4月時点					30歳の4月時点					35歳の4月時点				
	正規	非正規	自営等	無業	N	正規	非正規	自営等	無業	N	正規	非正規	自営等	無業	N
計	77.9%	15.0%	3.2%	4.0%	1314	68.7%	12.6%	4.7%	13.7%	1244	65.3%	10.5%	7.3%	16.7%	998
男性・計	82.0%	13.0%	3.2%	1.9%	748	83.5%	7.8%	5.2%	3.2%	744	84.5%	5.0%	8.3%	2.3%	605
男性・未婚以外	88.2%	7.5%	2.9%	1.4%	517	89.2%	3.8%	5.1%	1.6%	554	88.4%	2.5%	8.2%	0.8%	475
男性・未婚	67.8%	25.2%	3.9%	3.0%	230	66.8%	19.5%	5.8%	7.9%	190	70.0%	13.8%	8.5%	7.7%	130
女性・計	72.4%	17.7%	3.2%	6.7%	566	46.8%	19.8%	3.8%	29.4%	500	35.9%	19.1%	5.9%	38.9%	393
女性・未婚以外	71.9%	16.2%	3.3%	8.6%	395	42.9%	17.4%	3.3%	36.1%	396	29.5%	18.2%	5.5%	46.5%	325
女性・未婚	74.0%	20.7%	3.0%	2.4%	169	62.7%	28.4%	5.9%	2.9%	102	68.2%	22.7%	6.1%	3.0%	66
大学	77.3%	15.4%	3.1%	4.2%	1247	67.8%	13.0%	4.6%	14.3%	1151	64.8%	10.9%	7.1%	17.2%	921
大学院	88.1%	7.5%	4.5%	0.0%	67	80.6%	7.5%	5.4%	6.5%	93	71.4%	6.5%	10.4%	11.7%	77
正規	93.7%	2.7%	0.9%	2.7%	1036	77.7%	6.9%	2.6%	12.7%	972	72.1%	7.4%	5.4%	14.9%	792
非正規	20.3%	68.9%	1.7%	9.1%	241	38.8%	37.5%	4.3%	19.0%	232	41.6%	25.4%	7.5%	25.4%	173
自営等	8.1%	8.1%	78.4%	5.4%	37	25.0%	7.5%	57.5%	10.0%	40	27.3%	6.1%	51.5%	15.2%	33
専門・技術職	84.2%	10.6%	3.0%	2.2%	404	73.7%	9.9%	4.1%	11.6%	395	69.7%	9.5%	8.3%	12.2%	327
管理職	93.3%	1.7%	5.0%	0.0%	60	94.9%	0.0%	5.1%	0.0%	59	91.2%	0.0%	7.0%	1.8%	57
事務職	81.1%	11.0%	1.5%	6.4%	264	60.3%	14.9%	2.5%	22.3%	242	57.9%	10.4%	5.5%	28.2%	202
営業職	89.7%	5.4%	2.1%	2.9%	242	78.1%	8.0%	4.0%	9.8%	224	74.9%	5.1%	8.0%	12.0%	175
販売職	64.0%	29.3%	3.0%	3.0%	99	51.6%	24.2%	4.2%	20.0%	95	43.7%	22.5%	5.6%	28.2%	71
運輸・通信・保安職	44.0%	56.0%	0.0%	0.0%	25	76.0%	12.0%	8.0%	4.0%	25	75.0%	10.0%	10.0%	5.0%	20
技能・労務職	74.4%	23.1%	2.6%	0.0%	39	81.6%	5.3%	2.6%	10.5%	38	77.8%	11.1%	3.7%	7.4%	27
農・林・漁業	16.7%	33.3%	50.0%	0.0%	6	40.0%	0.0%	60.0%	0.0%	5	33.3%	0.0%	66.7%	0.0%	3
サービス職（資格要）	67.9%	21.4%	10.7%	0.0%	28	69.2%	11.5%	0.0%	19.2%	26	73.7%	5.3%	0.0%	21.1%	19
サービス職（資格不要）	44.9%	37.8%	4.1%	13.3%	98	51.7%	27.0%	9.0%	12.4%	89	46.9%	28.1%	10.9%	14.1%	64
その他	54.5%	29.5%	9.1%	6.8%	44	48.8%	19.5%	12.2%	19.5%	41	37.9%	10.3%	13.8%	37.9%	29
農・林・漁業	40.0%	30.0%	30.0%	0.0%	10	63.6%	9.1%	27.3%	0.0%	11	66.7%	11.1%	22.2%	0.0%	9
鉱業・建設業	83.1%	7.0%	7.0%	2.8%	71	64.3%	17.1%	11.4%	7.1%	70	57.4%	3.3%	16.4%	23.0%	61
製造業	92.3%	5.9%	0.0%	1.8%	221	83.3%	6.3%	1.8%	8.6%	222	79.0%	8.0%	5.7%	7.4%	176
情報通信業	81.5%	13.9%	0.9%	3.7%	108	74.0%	11.0%	1.0%	14.0%	100	68.2%	10.2%	3.4%	18.2%	88
運輸業	59.4%	31.3%	0.0%	9.4%	32	65.4%	11.5%	7.7%	15.4%	26	70.0%	15.0%	10.0%	5.0%	20
金融・保険業	87.8%	7.6%	0.0%	4.6%	131	70.5%	9.8%	0.9%	18.8%	112	62.9%	10.1%	3.4%	23.6%	89
小売業	70.4%	24.1%	1.9%	3.7%	162	61.1%	18.1%	4.7%	16.1%	149	59.7%	15.1%	6.7%	18.5%	119
飲食サービス業	57.1%	27.5%	5.5%	9.9%	91	55.6%	24.7%	7.4%	12.3%	81	49.2%	22.2%	7.9%	20.6%	63
医療・福祉	82.0%	10.0%	3.0%	5.0%	100	57.1%	13.3%	1.0%	27.6%	98	59.4%	12.5%	6.3%	21.9%	64
教育・学習支援業	67.2%	23.0%	5.7%	4.1%	122	65.0%	13.3%	6.7%	14.2%	120	60.8%	10.3%	7.2%	20.6%	97
公務	81.0%	14.3%	2.9%	1.9%	105	78.8%	8.1%	1.0%	12.1%	99	83.5%	1.2%	1.2%	14.1%	85
その他	73.2%	15.0%	7.8%	3.9%	153	64.2%	13.5%	10.1%	11.5%	148	58.3%	11.7%	14.2%	15.8%	120
1000人以上	85.3%	10.8%	1.4%	2.5%	436	73.9%	10.0%	2.4%	13.4%	418	67.9%	7.7%	5.7%	18.5%	336
300～999人	86.6%	7.9%	1.2%	4.3%	254	73.8%	10.7%	3.0%	12.4%	233	68.0%	13.3%	4.9%	13.8%	203
100～299人	76.3%	18.0%	2.1%	3.6%	194	73.1%	10.3%	3.4%	13.1%	175	69.2%	10.0%	8.5%	12.3%	130
30～99人	75.0%	16.3%	4.4%	4.4%	160	61.7%	15.4%	6.8%	14.8%	162	58.1%	16.1%	7.3%	18.5%	124
1～29人	55.6%	27.0%	10.2%	7.1%	196	51.9%	20.5%	11.4%	16.2%	185	53.1%	12.4%	15.9%	18.6%	145
なし	0.0%	50.0%	50.0%	0.0%	2	0.0%	0.0%	100.0%	0.0%	1	0.0%	0.0%	0.0%	0.0%	0
官公庁	74.6%	20.6%	1.6%	3.2%	63	73.8%	11.5%	1.6%	13.1%	61	84.3%	0.0%	0.0%	15.7%	51

	25歳の1年間の平均					30歳の1年間の平均					35歳の1年間の平均				
	正規	非正規	自営等	無業	N	正規	非正規	自営等	無業	N	正規	非正規	自営等	無業	N
計	76.5%	15.2%	3.2%	5.1%	1314	68.3%	12.5%	4.9%	14.1%	1244	64.9%	11.0%	7.6%	16.4%	998
男性・計	81.7%	12.5%	3.2%	2.6%	748	83.5%	8.0%	5.6%	2.8%	744	84.0%	4.7%	8.7%	2.6%	605
男性・未婚以外	87.9%	7.3%	2.9%	1.9%	517	89.1%	3.9%	5.3%	1.3%	554	88.1%	2.4%	8.9%	0.7%	475
男性・未婚	67.8%	24.1%	3.9%	4.2%	230	67.0%	19.8%	6.2%	7.0%	190	69.1%	13.4%	8.0%	9.5%	130
女性・計	69.7%	18.8%	3.2%	8.3%	566	45.9%	19.2%	3.9%	30.9%	500	35.5%	20.6%	6.0%	37.7%	393
女性・未婚以外	69.5%	17.8%	3.4%	9.3%	395	41.9%	16.5%	3.4%	37.9%	396	29.0%	20.3%	5.7%	44.7%	325
女性・未婚	70.4%	20.8%	2.8%	6.0%	169	61.9%	28.9%	5.7%	3.4%	102	68.4%	21.0%	6.1%	4.5%	66
大学	75.9%	15.6%	3.1%	5.3%	1247	67.5%	12.8%	4.8%	14.6%	1151	64.3%	11.4%	7.4%	16.8%	921
大学院	87.9%	7.5%	4.5%	0.1%	67	79.2%	8.2%	5.4%	7.3%	93	71.4%	6.4%	10.4%	11.8%	77
正規	91.4%	4.0%	0.9%	3.7%	1036	76.9%	6.9%	2.9%	13.1%	972	71.5%	8.4%	5.7%	14.3%	792
非正規	23.0%	64.6%	1.5%	10.9%	241	39.8%	36.9%	4.1%	18.8%	232	41.9%	23.9%	7.9%	26.3%	173
自営等	8.1%	8.1%	78.4%	5.4%	37	25.0%	7.5%	57.5%	10.0%	40	27.3%	6.1%	51.5%	15.2%	33
専門・技術職	83.1%	11.1%	3.0%	2.7%	404	73.5%	9.6%	4.3%	11.9%	395	68.8%	9.9%	8.6%	12.4%	327
管理職	93.3%	1.7%	5.0%	0.0%	60	94.9%	0.0%	5.1%	0.0%	59	91.2%	0.0%	7.0%	1.8%	57
事務職	78.3%	12.1%	1.7%	7.9%	264	59.0%	14.8%	2.5%	23.7%	242	57.5%	11.3%	4.1%	27.0%	202
営業職	87.0%	6.4%	2.1%	4.5%	242	77.2%	8.1%	4.7%	10.0%	224	74.2%	6.4%	8.3%	11.1%	175
販売職	62.6%	27.8%	3.0%	6.6%	99	52.5%	24.0%	4.0%	19.5%	95	43.4%	21.4%	6.0%	29.2%	71
運輸・通信・保安職	46.7%	49.3%	0.0%	4.0%	25	76.0%	12.0%	8.0%	4.0%	25	77.5%	7.5%	10.0%	5.0%	20
技能・労務職	74.1%	21.4%	2.6%	1.9%	39	80.9%	5.3%	2.6%	11.2%	38	77.8%	11.1%	3.7%	7.4%	27
農・林・漁業	18.1%	31.9%	50.0%	0.0%	6	40.0%	0.0%	60.0%	0.0%	5	33.3%	0.0%	66.7%	0.0%	3
サービス職（資格要）	67.9%	21.4%	8.9%	1.8%	28	69.2%	13.5%	0.0%	17.3%	26	73.7%	10.1%	0.0%	16.2%	19
サービス職（資格不要）	46.3%	37.5%	4.1%	12.2%	98	52.8%	26.1%	9.0%	12.1%	89	47.0%	27.7%	11.1%	14.2%	64
その他	55.9%	28.2%	9.1%	6.8%	44	47.8%	18.9%	12.8%	20.5%	41	37.9%	9.5%	13.8%	38.8%	29
農・林・漁業	40.8%	29.2%	30.0%	0.0%	10	63.6%	9.1%	27.3%	0.0%	11	66.7%	11.1%	22.2%	0.0%	9
鉱業・建設業	80.6%	7.4%	7.0%	4.9%	71	61.5%	18.0%	11.3%	9.2%	70	56.3%	4.1%	16.8%	22.8%	61
製造業	89.6%	6.8%	0.0%	3.6%	221	82.4%	5.9%	2.2%	9.6%	222	78.3%	8.7%	5.7%	7.3%	176
情報通信業	81.3%	14.3%	0.9%	3.5%	108	73.1%	10.2%	2.1%	14.7%	100	66.9%	10.2%	4.3%	18.7%	88
運輸業	60.4%	27.9%	0.0%	11.7%	32	65.4%	11.5%	7.7%	15.4%	26	72.5%	12.5%	10.0%	5.0%	20
金融・保険業	86.0%	8.5%	0.0%	5.5%	131	69.2%	10.8%	1.6%	18.5%	112	63.1%	11.8%	3.4%	21.7%	89
小売業	69.0%	23.0%	1.9%	6.2%	162	62.5%	17.8%	4.6%	15.1%	149	58.8%	13.4%	7.7%	20.1%	119
飲食サービス業	56.3%	27.9%	5.5%	10.3%	91	54.6%	25.6%	7.4%	12.3%	81	50.0%	22.2%	8.1%	19.7%	63
医療・福祉	80.7%	10.8%	3.0%	5.6%	100	59.7%	13.3%	1.0%	25.0%	98	59.1%	14.5%	6.3%	20.2%	64
教育・学習支援業	66.5%	23.0%	5.5%	5.1%	122	64.3%	12.5%	7.3%	15.1%	120	60.4%	12.7%	7.2%	18.6%	97
公務	81.0%	13.													

(2) 最終学歴卒業直後

(1) では、初職の就業状況と各年齢時点の就業形態の関連を集計表で確認した。(2) では最終学歴卒業直後（以下「学卒直後」という）の就業状況に着目し、各年齢時点の就業形態とどのように結びついているのかを記述する。学卒直後の就業状況に着目することで、キャリアの始まりが無業であった場合の就業形態の移行を確認できる。付属統計表35から付属統計表40は男女計、男性、女性、未婚女性、非大卒、大卒以上の集計である。結果として、それぞれの集計における性別・婚姻状態、学歴、学卒直後の就業形態、職種、業種、企業規模と各年齢時点の就業形態のあいだには、初職とそれらのあいだに見られるのと同様の傾向が読み取れた。そこで(2)では、学卒直後の就業形態に焦点をあて、キャリアの出発点が無業であった者は、正規雇用、非正規雇用であった者と比較して、その後どのように就業形態を移行するのか、その特徴を記述していくこととする。

まず、学卒直後に正規雇用であった者、非正規雇用であった者、無業であった者の各年齢時点の正規率（正規雇用である割合）を、付属統計表35の男女計の集計で確認する。25歳4月時点の正規率は、それぞれ78.5%、28.1%、39.2%、30歳4月時点では60.4%、33.9%、40.9%、35歳4月時点では53.3%、36.6%、42.6%であり、どの年齢時点においても、正規率が最も高いのは学卒直後に正規雇用であった者であり、次に無業、非正規雇用の順である。同様に、学卒直後に正規雇用であった者、非正規雇用であった者、無業であった者の各年齢時点の非正規率を男女計の集計で確認すると、25歳4月時点では、それぞれ9.0%、55.5%、27.4%、30歳4月時点では14.3%、34.6%、23.4%、35歳4月時点では16.6%、30.9%、20.5%である。どの年齢時点においても、非正規率が最も高いのは学卒直後に非正規雇用であった者であり、次に無業、正規雇用の順である。つまり、正規率と非正規率を指標にみるならば、学卒直後に無業だった場合のキャリアは、正規雇用だった場合と非正規雇用だった場合の中間的なものであると言える。これは男性、女性、未婚女性、非大卒、大卒以上のすべての集計で共通にみられる傾向である。

他方で、学卒直後に無業であった者は、その後も無業である者が多いことも特徴として挙げられる。各集計において、各年齢時点の無業の割合が最も高いのは、ほとんどが学卒直後に無業であった者である。正規率、非正規率では中間に位置することから、学卒直後に無業であった者の中にはその後に正規雇用で働く者が一定数いる一方で、無業を継続する者もいることがわかる。おそらく前者は、公務員試験や資格取得等が理由で、学校を卒業した直後の1ヶ月が無業であった可能性が考えられる。学卒直後に無業である者には、その後の正規雇用労働につながるポジティブ型無職と、そのまま無職を継続するネガティブ型無職があることが窺える。

付属統計表35 属性・最終学歴直後の就業状況と年齢別就業形態（男女計）

	25歳の4月時点					30歳の4月時点					35歳の4月時点				
	正規	非正規	自営等	無業	N	正規	非正規	自営等	無業	N	正規	非正規	自営等	無業	N
計	64.3%	17.2%	3.9%	13.5%	4824	52.8%	17.6%	5.6%	22.8%	4422	48.7%	18.3%	7.7%	24.3%	3649
男性・計	76.0%	11.7%	5.9%	5.0%	2075	76.8%	8.3%	8.4%	4.9%	1925	76.5%	7.0%	11.0%	3.9%	1577
男性・未婚以外	85.3%	7.0%	5.7%	1.9%	1329	85.5%	4.0%	8.3%	2.1%	1314	84.3%	3.2%	11.0%	1.5%	1130
男性・未婚	62.1%	21.0%	6.6%	10.3%	709	61.4%	18.5%	9.0%	11.1%	577	60.2%	17.9%	11.9%	10.0%	420
女性・計	55.4%	21.4%	2.4%	19.9%	2749	34.4%	24.9%	3.5%	36.6%	2497	27.6%	26.8%	5.1%	39.7%	2072
女性・未婚以外	55.0%	20.3%	2.3%	22.2%	2094	30.8%	23.4%	3.3%	42.5%	2009	23.4%	26.4%	5.1%	45.0%	1721
女性・未婚	59.5%	25.5%	2.6%	12.4%	620	52.2%	32.5%	4.6%	10.7%	458	51.8%	30.4%	5.5%	12.3%	326
中学校	37.4%	24.2%	9.1%	27.3%	99	35.2%	18.2%	11.4%	34.1%	88	36.5%	17.6%	16.2%	29.7%	74
高等学校	58.1%	17.5%	4.6%	18.5%	1756	48.2%	18.9%	6.3%	25.3%	1605	44.6%	21.9%	7.3%	24.6%	1372
専修学校、各種学校	65.4%	19.7%	3.6%	10.6%	813	52.3%	19.3%	6.1%	22.1%	721	48.6%	20.0%	10.3%	20.6%	574
短期大学、高等専門学校	63.2%	18.2%	3.5%	13.9%	753	41.1%	22.4%	4.3%	31.1%	704	34.5%	21.6%	5.4%	37.9%	589
大学	74.0%	14.5%	3.0%	7.3%	1293	66.4%	12.8%	4.5%	14.9%	1170	63.8%	10.7%	6.9%	17.6%	931
大学院	81.9%	6.9%	4.2%	6.9%	72	78.9%	7.4%	5.3%	7.4%	95	70.5%	6.4%	10.3%	11.5%	78
その他	50.0%	23.7%	5.3%	18.4%	38	35.9%	17.9%	12.8%	30.8%	39	25.8%	19.4%	16.1%	35.5%	31
正規	78.5%	9.0%	1.8%	10.6%	3404	60.4%	14.3%	3.6%	21.7%	3157	53.3%	16.6%	6.0%	24.0%	2694
非正規	28.1%	55.5%	2.6%	13.9%	627	33.9%	34.6%	6.1%	25.2%	543	36.6%	30.9%	6.8%	25.7%	382
自営等	11.0%	7.9%	67.7%	13.4%	127	18.9%	12.3%	51.6%	17.2%	122	19.0%	13.0%	50.0%	18.0%	100
無業	39.2%	27.4%	4.2%	28.9%	602	40.9%	23.4%	7.0%	28.4%	543	42.6%	20.5%	9.8%	27.0%	430
専門・技術職	77.4%	12.0%	3.5%	7.1%	1150	64.7%	13.3%	4.8%	16.9%	1058	58.9%	14.6%	8.4%	18.0%	862
管理職	88.1%	2.4%	8.3%	1.2%	84	87.8%	1.2%	9.8%	1.2%	82	86.8%	1.3%	9.2%	2.6%	76
事務職	70.0%	12.3%	1.2%	16.5%	909	44.3%	19.0%	2.7%	34.0%	856	37.5%	20.5%	3.7%	38.3%	779
営業職	84.2%	7.4%	3.6%	4.8%	336	73.7%	9.5%	4.8%	12.1%	315	66.8%	8.1%	9.7%	15.4%	259
販売職	55.5%	29.7%	3.7%	11.0%	353	42.9%	24.5%	4.7%	27.9%	319	38.3%	28.2%	4.1%	29.3%	266
運輸・通信・保安職	70.6%	22.4%	3.5%	3.5%	85	76.0%	10.7%	6.7%	6.7%	75	81.0%	8.6%	5.2%	5.2%	58
技能・労務職	74.7%	13.2%	4.6%	7.5%	455	66.3%	13.6%	8.1%	11.9%	419	60.9%	14.5%	9.9%	14.8%	345
農・林・漁業	30.4%	21.7%	47.8%	0.0%	23	33.3%	19.0%	42.9%	4.8%	21	31.3%	18.8%	50.0%	0.0%	16
サービス職(資格要)	66.9%	15.3%	7.0%	10.8%	157	47.8%	21.7%	8.0%	22.5%	138	50.0%	18.6%	9.8%	21.6%	102
サービス職(資格不要)	41.9%	30.9%	5.0%	22.2%	418	35.6%	28.8%	6.5%	29.1%	368	31.6%	30.5%	9.5%	28.4%	275
その他	50.3%	25.4%	7.1%	16.6%	169	40.9%	19.5%	9.1%	30.5%	154	36.8%	24.8%	10.4%	27.2%	125
無業	39.2%	27.4%	4.2%	28.9%	602	40.9%	23.4%	7.0%	28.4%	543	42.6%	20.5%	9.8%	27.0%	430
農・林・漁業	51.4%	17.1%	31.4%	0.0%	35	47.1%	23.5%	26.5%	2.9%	34	41.4%	24.1%	31.0%	3.4%	29
鉱業・建設業	75.1%	10.6%	9.6%	4.7%	301	61.6%	12.5%	12.9%	12.9%	279	52.7%	12.8%	16.5%	18.1%	243
製造業	75.4%	12.2%	2.0%	10.2%	879	63.2%	13.8%	4.6%	18.3%	824	57.4%	15.7%	6.5%	20.2%	707
情報通信業	74.3%	14.5%	1.4%	9.8%	214	62.8%	14.6%	4.0%	18.6%	199	57.8%	14.5%	4.6%	23.1%	173
運輸業	65.7%	23.8%	1.0%	9.5%	105	57.0%	16.1%	5.4%	21.5%	93	60.0%	14.7%	5.3%	20.0%	75
金融・保険業	81.3%	8.6%	0.8%	9.4%	256	53.2%	12.3%	2.6%	31.9%	235	43.3%	15.8%	3.9%	36.9%	203
小売業	61.1%	24.0%	3.8%	11.1%	504	47.7%	22.3%	5.3%	24.7%	457	42.5%	24.0%	6.9%	26.6%	391
飲食サービス業	48.0%	27.6%	5.1%	19.3%	410	39.6%	26.0%	6.1%	28.3%	361	37.5%	28.4%	8.8%	25.3%	285
医療・福祉	73.4%	10.4%	1.7%	14.5%	463	54.4%	15.2%	1.9%	28.3%	428	50.2%	20.2%	4.3%	25.4%	327
教育・学習支援業	68.1%	19.8%	4.8%	7.2%	207	49.0%	17.5%	4.6%	28.4%	194	45.6%	13.3%	7.6%	32.9%	158
公務	88.3%	5.6%	1.7%	4.5%	179	82.0%	7.2%	1.8%	9.0%	167	83.6%	4.3%	2.1%	10.0%	140
その他	61.5%	18.1%	6.5%	13.8%	585	49.3%	20.8%	7.9%	21.8%	533	42.2%	20.7%	9.8%	27.3%	429
無業	39.2%	27.4%	4.2%	28.9%	602	40.9%	23.4%	7.0%	28.4%	543	42.6%	20.5%	9.8%	27.0%	430
1000人以上	76.3%	13.0%	1.6%	9.1%	1033	63.5%	13.0%	3.1%	20.3%	961	56.0%	14.7%	5.4%	23.8%	803
100～999人	74.0%	13.9%	1.9%	10.1%	1413	58.9%	16.4%	3.3%	21.4%	1303	52.4%	18.4%	5.6%	23.5%	1099
0～99人	58.6%	20.1%	7.4%	13.9%	1573	45.5%	20.5%	9.4%	24.5%	1431	42.6%	21.0%	11.2%	25.3%	1168
官公庁	84.3%	8.3%	0.9%	6.5%	108	74.3%	10.9%	1.0%	13.9%	101	74.4%	9.3%	1.2%	15.1%	86
無業	39.2%	27.4%	4.2%	28.9%	602	40.9%	23.4%	7.0%	28.4%	543	42.6%	20.5%	9.8%	27.0%	430

	25歳の1年間の平均					30歳の1年間の平均					35歳の1年間の平均				
	正規	非正規	自営等	無業	N	正規	非正規	自営等	無業	N	正規	非正規	自営等	無業	N
計	63.3%	17.4%	4.1%	14.0%	4824	52.7%	17.8%	5.7%	22.7%	4422	48.6%	18.8%	7.8%	23.7%	3649
男性・計	76.1%	11.4%	6.2%	4.9%	2075	77.1%	8.3%	8.5%	4.3%	1925	76.2%	7.0%	11.2%	4.1%	1577
男性・未婚以外	85.2%	6.8%	6.0%	1.9%	1329	85.8%	4.0%	8.6%	1.5%	1314	84.1%	3.2%	11.4%	1.3%	1130
男性・未婚	62.6%	20.3%	6.9%	10.1%	709	61.7%	18.8%	9.0%	10.5%	577	59.8%	17.8%	11.4%	11.0%	420
女性・計	53.7%	22.0%	2.5%	20.8%	2749	33.9%	25.0%	3.6%	36.9%	2497	27.6%	27.8%	5.2%	38.7%	2072
女性・未婚以外	53.2%	21.0%	2.5%	23.2%	2094	30.2%	23.7%	3.4%	42.6%	2009	23.3%	27.7%	5.2%	43.6%	1721
女性・未婚	57.9%	26.2%	2.5%	13.4%	620	52.1%	32.1%	4.5%	11.2%	458	51.8%	29.5%	5.4%	13.2%	326
中学校	36.4%	24.1%	9.3%	28.1%	99	34.7%	17.2%	11.8%	35.1%	88	36.5%	17.9%	16.2%	29.4%	74
高等学校	57.3%	17.7%	4.9%	18.7%	1756	47.9%	19.5%	6.3%	24.9%	1605	44.4%	22.4%	7.3%	24.3%	1372
専修学校、各種学校	64.5%	19.4%	3.9%	11.4%	813	52.8%	19.5%	6.2%	21.2%	721	48.8%	20.8%	10.1%	19.7%	574
短期大学、高等専門学校	61.7%	18.8%	3.4%	14.9%	753	40.9%	22.0%	4.5%	31.6%	704	34.5%	22.6%	5.6%	36.7%	589
大学	73.1%	15.0%	3.0%	7.8%	1293	66.1%	12.6%	4.8%	15.2%	1170	63.3%	11.2%	7.2%	17.2%	931
大学院	84.1%	6.9%	4.6%	4.3%	72	77.5%	8.0%	5.3%	8.2%	95	70.5%	6.3%	10.3%	11.6%	78
その他	49.3%	20.0%	5.3%	22.8%	38	37.4%	17.9%	11.5%	30.6%	39	29.8%	13.7%	16.1%	37.1%	31
正規	76.7%	9.8%	1.9%	11.6%	3404	60.0%	14.5%	3.9%	21.6%	3157	53.1%	17.4%	6.1%	23.3%	2694
非正規	29.9%	52.7%	2.8%	14.6%	627	34.2%	35.5%	6.0%	24.1%	543	36.1%	30.5%	7.0%	26.4%	382
自営等	11.5%	8.5%	67.4%	12.6%	127	18.9%	12.8%	50.8%	17.5%	122	19.8%	13.5%	50.0%	16.7%	100
無業	40.1%	27.8%	4.4%	27.3%	602	41.5%	22.1%	6.8%	29.2%	543	42.7%	20.4%	10.1%	26.4%	430
専門・技術職	76.2%	12.3%	3.6%	7.9%	1150	64.5%	13.6%	5.1%	16.6%	1058	58.8%	15.1%	8.3%	17.7%	862
管理職	88.2%	2.4%	8.3%	1.1%	84	87.8%	1.2%	9.1%	1.8%	82	86.8%	2.4%	9.2%	1.5%	76
事務職	67.8%	13.2%	1.4%	17.7%	909	43.3%	19.3%	2.7%	34.7%	856	37.3%	22.0%	3.8%	36.9%	779
営業職	81.6%	8.3%	3.6%	6.5%	336	73.1%	9.8%	5.6%	11.6%	315	66.1%	9.5%	9.6%	14.8%	259
販売職	55.0%	28.4%	3.7%	13.0%	353	43.6%	23.7%	4.5%	28.2%	319	38.4%	27.5%	4.5%	29.6%	266
運輸・通信・保安職	71.4%	23.7%	2.5%	2.5%	85	78.9%	9.7%	6.7%	4.8%	75	80.3%	7.8%	6.8%	5.2%	58
技能・労務職	73.3%	13.1%	5.7%	7.9%	455	66.1%	13.7%	8.4%	11.9%	419	60.6%	14.7%	9.5%	15.3%	345
農・林・漁業	33.3%	22.5%	44.2%	0.0%	23	33.3%	22.2%	42.9%	1.6%	21	31.3%	18.8%	50.0%	0.0%	16

付属統計表36 属性・最終学歴直後の就業状況と年齢別就業形態（男性）

	25歳の4月時点					30歳の4月時点					35歳の4月時点				
	正規	非正規	自営等	無業	N	正規	非正規	自営等	無業	N	正規	非正規	自営等	無業	N
計	76.0%	11.7%	5.9%	5.0%	2075	76.8%	8.3%	8.4%	4.9%	1925	76.5%	7.0%	11.0%	3.9%	1577
未婚以外	85.3%	7.0%	5.7%	1.9%	1329	85.5%	4.0%	8.3%	2.1%	1314	84.3%	3.2%	11.0%	1.5%	1130
未婚	62.1%	21.0%	6.6%	10.3%	709	61.4%	18.5%	9.0%	11.1%	577	60.2%	17.9%	11.9%	10.0%	420
中学校	52.7%	16.4%	14.5%	14.5%	55	55.1%	10.2%	18.4%	14.3%	49	57.1%	7.1%	21.4%	14.3%	42
高等学校	75.5%	10.3%	7.9%	4.4%	789	75.3%	7.4%	10.2%	4.7%	716	73.8%	8.5%	11.4%	4.0%	603
専修学校、各種学校	74.9%	14.3%	5.7%	4.1%	315	74.0%	10.5%	9.0%	5.8%	277	72.8%	7.5%	14.0%	4.8%	228
短期大学、高等専門学校	77.0%	11.5%	7.4%	2.5%	122	72.9%	11.2%	9.3%	4.7%	107	70.5%	10.3%	14.1%	3.8%	78
大学	78.0%	12.7%	2.9%	5.3%	723	81.8%	7.9%	5.3%	3.8%	685	83.4%	5.1%	7.8%	2.9%	554
大学院	84.3%	2.0%	5.9%	7.8%	51	84.1%	5.8%	4.3%	4.3%	69	83.6%	3.6%	10.9%	0.0%	55
その他	70.0%	5.0%	10.0%	10.0%	20	50.0%	9.1%	22.7%	13.6%	22	47.1%	11.8%	23.5%	11.8%	17
正規	91.3%	4.8%	2.7%	1.3%	1468	87.0%	4.4%	5.0%	3.4%	1374	84.2%	4.4%	8.7%	2.8%	1156
非正規	40.8%	50.4%	3.8%	5.0%	240	58.3%	26.1%	9.5%	6.2%	211	66.9%	17.6%	9.5%	6.1%	148
自営等	10.5%	5.3%	77.6%	6.6%	76	15.5%	7.0%	69.0%	8.5%	71	21.1%	7.0%	66.7%	5.3%	57
無業	50.4%	18.8%	6.3%	24.2%	256	62.3%	16.5%	9.7%	11.0%	236	63.7%	15.8%	11.6%	8.4%	190
専門・技術職	85.4%	9.7%	3.9%	0.9%	536	83.3%	6.2%	6.2%	4.0%	502	80.1%	6.2%	11.5%	2.2%	418
管理職	89.2%	1.4%	9.5%	0.0%	74	88.9%	0.0%	11.1%	0.0%	72	88.2%	1.5%	10.3%	0.0%	68
事務職	92.9%	4.8%	1.6%	0.8%	126	91.7%	4.1%	3.3%	0.8%	121	92.9%	1.8%	5.4%	0.0%	112
営業職	89.5%	4.4%	4.4%	1.7%	229	87.8%	4.5%	5.0%	2.7%	221	86.9%	0.0%	10.3%	2.9%	175
販売職	76.8%	15.2%	7.1%	1.0%	99	74.2%	12.4%	10.1%	3.4%	89	82.6%	7.2%	8.7%	1.4%	69
運輸・通信・保安職	70.7%	22.7%	4.0%	2.7%	75	79.1%	10.4%	7.5%	3.0%	67	81.1%	9.4%	5.7%	3.8%	53
技能・労務職	82.3%	10.0%	6.0%	1.7%	350	79.7%	6.9%	9.1%	4.4%	320	76.2%	7.7%	11.5%	4.6%	260
農・林・漁業	28.6%	19.0%	52.4%	0.0%	21	36.8%	10.5%	47.4%	5.3%	19	35.7%	7.1%	57.1%	0.0%	14
サービス職(資格要)	75.9%	6.9%	15.5%	1.7%	58	75.5%	5.7%	13.2%	5.7%	53	82.2%	0.0%	13.3%	4.4%	45
サービス職(資格不要)	64.9%	22.1%	7.6%	5.3%	131	66.4%	13.4%	13.4%	6.7%	119	65.9%	13.6%	14.8%	5.7%	88
その他	54.4%	26.6%	7.6%	11.4%	79	58.0%	17.4%	13.0%	11.6%	69	58.2%	14.5%	12.7%	14.5%	55
無業	50.4%	18.8%	6.3%	24.2%	256	62.3%	16.5%	9.7%	11.0%	236	63.7%	15.8%	11.6%	8.4%	190
農・林・漁業	44.8%	17.2%	37.9%	0.0%	29	53.6%	10.7%	32.1%	3.6%	28	52.2%	8.7%	39.1%	0.0%	23
鉱業・建設業	79.3%	8.5%	11.7%	0.5%	213	72.3%	6.7%	16.4%	4.6%	195	68.7%	6.7%	21.5%	3.1%	163
製造業	86.7%	8.3%	3.2%	1.8%	504	85.5%	5.5%	4.7%	4.3%	469	83.2%	6.9%	7.4%	2.5%	394
情報通信業	91.5%	5.7%	0.9%	1.9%	106	87.1%	6.9%	4.0%	2.0%	101	86.4%	3.4%	8.0%	2.3%	88
運輸業	74.1%	24.1%	0.0%	1.7%	58	76.0%	10.0%	10.0%	4.0%	50	86.8%	5.3%	7.9%	0.0%	38
金融・保険業	93.1%	5.6%	1.4%	0.0%	72	89.9%	5.8%	1.4%	2.9%	69	89.1%	0.0%	7.3%	3.6%	55
小売業	77.9%	13.8%	6.7%	1.5%	195	77.8%	10.2%	9.1%	2.8%	176	81.5%	4.1%	11.6%	2.7%	146
飲食サービス業	70.4%	17.1%	8.6%	3.9%	152	73.7%	8.8%	11.7%	5.8%	137	72.7%	7.3%	12.7%	7.3%	110
医療・福祉	83.1%	10.8%	3.1%	3.1%	65	74.3%	12.9%	5.7%	5.7%	70	84.0%	6.0%	8.0%	2.0%	50
教育・学習支援業	68.8%	22.9%	2.1%	6.3%	48	77.1%	12.5%	4.2%	6.3%	48	87.5%	3.1%	6.3%	3.1%	32
公務	93.9%	4.4%	0.9%	0.9%	114	95.3%	2.8%	1.9%	0.0%	106	95.5%	2.2%	2.2%	0.0%	89
その他	72.7%	13.2%	10.5%	3.6%	220	75.6%	6.5%	12.4%	5.0%	201	69.5%	9.0%	15.6%	6.0%	167
無業	50.4%	18.8%	6.3%	24.2%	256	62.3%	16.5%	9.7%	11.0%	236	63.7%	15.8%	11.6%	8.4%	190
1000人以上	89.5%	8.1%	1.3%	1.1%	468	89.2%	5.2%	2.5%	2.9%	445	87.7%	3.9%	6.7%	1.7%	359
100～999人	86.9%	9.2%	2.7%	1.2%	595	84.8%	7.4%	4.7%	3.1%	551	83.0%	6.6%	7.6%	2.8%	458
0～99人	68.9%	14.8%	12.8%	3.5%	657	68.7%	9.0%	16.5%	5.7%	600	69.7%	6.9%	18.5%	4.9%	492
官公庁	90.9%	5.5%	1.8%	1.8%	55	94.3%	1.9%	1.9%	1.9%	53	93.3%	4.4%	2.2%	0.0%	45
無業	50.4%	18.8%	6.3%	24.2%	256	62.3%	16.5%	9.7%	11.0%	236	63.7%	15.8%	11.6%	8.4%	190

	25歳の1年間の平均					30歳の1年間の平均					35歳の1年間の平均				
	正規	非正規	自営等	無業	N	正規	非正規	自営等	無業	N	正規	非正規	自営等	無業	N
計	76.1%	11.4%	6.2%	4.9%	2075	77.1%	8.3%	8.5%	4.3%	1925	76.2%	7.0%	11.2%	4.1%	1577
未婚以外	85.2%	6.8%	6.0%	1.9%	1329	85.8%	4.0%	8.6%	1.5%	1314	84.1%	3.2%	11.4%	1.3%	1130
未婚	62.6%	20.3%	6.9%	10.1%	709	61.7%	18.8%	9.0%	10.5%	577	59.8%	17.8%	11.4%	11.0%	420
中学校	51.1%	17.4%	15.0%	14.7%	55	54.1%	8.8%	19.2%	15.8%	49	57.1%	7.1%	21.4%	14.3%	42
高等学校	75.5%	9.9%	8.4%	4.2%	789	75.3%	7.7%	10.2%	4.4%	716	73.1%	8.9%	11.5%	4.2%	603
専修学校、各種学校	75.3%	13.3%	5.8%	4.6%	315	75.9%	10.6%	9.2%	3.6%	277	74.5%	7.1%	13.7%	3.9%	228
短期大学、高等専門学校	76.7%	11.4%	7.3%	2.9%	122	74.2%	9.9%	10.0%	4.0%	107	69.7%	10.6%	14.1%	4.4%	78
大学	78.3%	12.5%	2.9%	5.1%	723	81.8%	8.1%	5.6%	3.4%	685	82.9%	4.8%	8.3%	3.2%	554
大学院	85.6%	2.0%	6.5%	5.9%	51	83.1%	5.8%	4.3%	5.3%	69	83.6%	3.6%	10.9%	0.0%	55
その他	70.0%	5.0%	10.0%	10.0%	20	50.0%	9.1%	20.5%	15.9%	22	47.1%	6.4%	23.5%	17.2%	17
正規	90.4%	4.9%	2.9%	1.7%	1468	87.3%	4.4%	5.4%	2.7%	1374	83.8%	4.7%	8.7%	2.8%	1156
非正規	44.3%	46.7%	4.4%	4.6%	240	58.6%	26.2%	9.4%	5.8%	211	66.7%	16.7%	9.5%	7.2%	148
自営等	12.0%	5.6%	75.9%	6.6%	76	15.5%	8.0%	68.3%	8.2%	71	22.7%	7.0%	66.7%	3.7%	57
無業	52.7%	18.4%	6.7%	21.8%	256	62.8%	16.5%	9.4%	10.9%	236	63.6%	14.9%	12.3%	8.7%	190
専門・技術職	85.0%	9.3%	4.2%	1.5%	536	83.6%	6.3%	6.8%	3.0%	502	80.1%	6.4%	11.5%	2.0%	418
管理職	89.2%	1.4%	9.5%	0.0%	74	88.9%	0.0%	10.4%	0.7%	72	88.2%	1.5%	10.3%	0.0%	68
事務職	93.2%	4.0%	1.6%	1.3%	126	91.3%	4.7%	2.9%	1.2%	121	92.5%	1.8%	5.6%	0.1%	112
営業職	87.7%	4.9%	4.4%	2.9%	229	87.9%	3.8%	5.7%	2.6%	221	85.7%	0.6%	10.6%	3.1%	175
販売職	77.5%	13.6%	7.1%	1.8%	99	76.4%	12.6%	10.1%	0.8%	89	83.1%	6.3%	8.7%	1.9%	69
運輸・通信・保安職	71.6%	23.2%	2.8%	2.4%	75	81.6%	9.3%	7.5%	1.6%	67	80.3%	8.5%	7.4%	3.8%	53
技能・労務職	81.4%	10.0%	7.0%	1.6%	350	79.7%	7.3%	9.2%	3.7%	320	75.4%	7.9%	11.3%	5.4%	260
農・林・漁業	31.7%	19.8%	48.4%	0.0%	21	36.8%	14.0%	47.4%	1.8%	19	35.7%	7.1%	57.1%	0.0%	14
サービス職(資格要)	76.9%	7.0%	15.4%	0.7%	58	75.5%	7.2%	13.2%	4.1%	53	82.2%	0.0%	13.3%	4.4%	45
サービス職(資格不要)	66.2%	19.7%	8.3%	5.7%	131	66.8%	13.5%	13.4%	6.2%	119	65.6%	13.2%	14.9%	6.3%	88
その他	56.1%	26.2%	7.6%	10.1%	79	56.9%	16.3%	13.4%	13.4%	69	59.8%	16.1%	12.7%	11.4%	55
無業	52.7%	18.4%	6.7%	21.8%	256	62.8%	16.5%	9.4%	10.9%	236	63.6%	14.9%	12.3%	8.7%	190
農・林・漁業	47.1%	17.8%	35.1%	0.0%	29	53.6%	13.1%	32.1%	1.2%	28	52.2%	8.7%	39.1%	0.0%	23
鉱業・建設業	78.1%	7.2%	12.8%	2.0%	213	70.9%	8.2%	16.7%	4.2%	195	68.3%	7.3%	21.5%	2.9%	163
製造業	85.9%	8.5%	3.7%	1.9%	504	85.8%	5.3%	5.1%	3.8%	469	82.8%	6.9%	7.2%	3.1%	394
情報通信業	91.6%	5.3%	1.3%	1.7%	106	86.6%	5.9%	5.4%	2.1%	101	85.9%	3.4%	8.0%	2.7%	88
運輸業	73.7%	24.6%	0.0%	1.7%	58	79.3%	8.5%	10.0%	2.2%	50	85.7%	3.9%	10.3%	0.0%	38
金融・保険業	92.5%	5.6%	1.4%	0.6%	72	90.5%	5.8%	2.5%	1.2%	69	89.2%				

付属統計表37 属性・最終学歴直後の就業状況と年齢別就業形態（女性）

	25歳の4月時点					30歳の4月時点					35歳の4月時点				
	正規	非正規	自営等	無業	N	正規	非正規	自営等	無業	N	正規	非正規	自営等	無業	N
計	55.4%	21.4%	2.4%	19.9%	2749	34.4%	24.9%	3.5%	36.6%	2497	27.6%	26.8%	5.1%	39.7%	2072
未婚以外	55.0%	20.3%	2.3%	22.2%	2094	30.8%	23.4%	3.3%	42.5%	2009	23.4%	26.4%	5.1%	45.0%	1721
未婚	59.5%	25.5%	2.6%	12.4%	620	52.2%	32.5%	4.6%	10.7%	458	51.8%	30.4%	5.5%	12.3%	326
中学校	18.2%	34.1%	2.3%	43.2%	44	10.3%	28.2%	2.6%	59.0%	39	9.4%	31.3%	9.4%	50.0%	32
高等学校	43.8%	23.4%	1.9%	30.0%	967	26.3%	28.1%	3.1%	41.8%	889	21.7%	32.5%	4.0%	40.8%	769
専修学校、各種学校	59.4%	23.1%	2.2%	14.7%	498	38.7%	24.8%	4.3%	32.2%	444	32.7%	28.3%	7.8%	30.9%	346
短期大学、高等専門学校	60.5%	19.5%	2.7%	16.2%	631	35.3%	24.5%	3.4%	35.8%	597	29.0%	23.3%	4.1%	43.1%	511
大学	68.9%	16.8%	3.2%	9.8%	570	44.7%	19.8%	3.5%	30.5%	485	35.0%	19.1%	5.6%	39.3%	377
大学院	76.2%	19.0%	0.0%	4.8%	21	65.4%	11.5%	7.7%	15.4%	26	39.1%	13.0%	8.7%	39.1%	23
その他	27.8%	44.4%	0.0%	27.8%	18	17.6%	29.4%	0.0%	52.9%	17	0.0%	28.6%	7.1%	64.3%	14
正規	68.9%	12.2%	1.1%	17.7%	1936	39.8%	21.9%	2.5%	35.8%	1783	30.0%	25.8%	4.0%	40.0%	1538
非正規	20.2%	58.7%	1.8%	19.4%	387	18.4%	40.1%	3.9%	37.3%	332	17.5%	39.3%	5.1%	38.0%	234
自営等	11.8%	11.8%	52.9%	23.5%	51	23.5%	19.6%	27.5%	29.4%	51	16.3%	20.9%	27.9%	34.9%	43
無業	30.9%	33.8%	2.6%	32.4%	346	24.4%	28.7%	4.9%	41.7%	307	25.8%	24.2%	8.3%	41.7%	240
専門・技術職	70.4%	14.0%	3.1%	12.5%	614	47.8%	19.8%	3.6%	28.6%	556	39.0%	22.5%	5.4%	32.9%	444
管理職	80.0%	10.0%	0.0%	10.0%	10	80.0%	10.0%	0.0%	10.0%	10	75.0%	0.0%	0.0%	25.0%	8
事務職	66.3%	13.5%	1.1%	19.0%	783	36.5%	21.5%	2.6%	39.5%	735	28.2%	23.7%	3.4%	44.7%	667
営業職	72.9%	14.0%	1.9%	11.2%	107	40.4%	21.3%	4.3%	34.0%	94	25.0%	25.0%	8.3%	41.7%	84
販売職	47.2%	35.4%	2.4%	15.0%	254	30.9%	29.1%	2.6%	37.4%	230	22.8%	35.5%	2.5%	39.1%	197
運輸・通信・保安職	70.0%	20.0%	0.0%	10.0%	10	50.0%	12.5%	0.0%	37.5%	8	80.0%	0.0%	0.0%	20.0%	5
技能・労務職	49.5%	23.8%	0.0%	26.7%	105	23.2%	35.4%	5.1%	36.4%	99	14.1%	35.3%	4.7%	45.9%	85
農・林・漁業	50.0%	50.0%	0.0%	0.0%	2	0.0%	100.0%	0.0%	0.0%	2	0.0%	100.0%	0.0%	0.0%	2
サービス職(資格要)	61.6%	20.2%	2.0%	16.2%	99	30.6%	31.8%	4.7%	32.9%	85	24.6%	33.3%	7.0%	35.1%	57
サービス職(資格不要)	31.4%	34.8%	3.8%	30.0%	287	20.9%	36.1%	3.2%	39.8%	249	15.5%	38.5%	7.0%	39.0%	187
その他	46.7%	24.4%	6.7%	21.1%	90	27.1%	21.2%	5.9%	45.9%	85	20.0%	32.9%	8.6%	37.1%	70
無業	30.9%	33.8%	2.6%	32.4%	346	24.4%	28.7%	4.9%	41.7%	307	25.8%	24.2%	8.3%	41.7%	240
農・林・漁業	83.3%	16.7%	0.0%	0.0%	6	16.7%	83.3%	0.0%	0.0%	6	0.0%	83.3%	0.0%	16.7%	6
鉱業・建設業	64.8%	15.9%	4.5%	14.8%	88	36.9%	26.2%	4.8%	32.1%	84	20.0%	25.0%	6.3%	48.8%	80
製造業	60.3%	17.3%	0.5%	21.6%	375	33.8%	24.8%	4.5%	36.9%	355	24.9%	26.8%	5.4%	42.5%	313
情報通信業	57.4%	23.1%	1.9%	17.6%	108	37.8%	22.4%	4.1%	35.7%	98	28.2%	25.9%	1.2%	44.7%	85
運輸業	55.3%	23.4%	2.1%	19.1%	47	34.9%	23.3%	0.0%	41.9%	43	32.4%	24.3%	2.7%	40.5%	37
金融・保険業	76.6%	9.8%	0.5%	13.0%	184	38.0%	15.1%	3.0%	44.0%	166	26.4%	21.6%	2.7%	49.3%	148
小売業	50.5%	30.4%	1.9%	17.2%	309	28.8%	29.9%	2.8%	38.4%	281	19.2%	35.9%	4.1%	40.8%	245
飲食サービス業	34.9%	33.7%	3.1%	28.3%	258	18.8%	36.6%	2.7%	42.0%	224	15.4%	41.7%	6.3%	36.6%	175
医療・福祉	71.9%	10.3%	1.5%	16.3%	398	50.6%	15.6%	1.1%	32.7%	358	44.0%	22.7%	3.6%	29.6%	277
教育・学習支援業	67.9%	18.9%	5.7%	7.5%	159	39.7%	19.2%	4.8%	35.6%	146	34.9%	15.9%	7.9%	40.5%	126
公務	78.5%	7.7%	3.1%	10.8%	65	59.0%	14.8%	1.6%	24.6%	61	62.7%	7.8%	2.0%	27.5%	51
その他	54.8%	21.1%	4.1%	20.0%	365	33.4%	29.5%	5.1%	31.9%	332	24.8%	28.2%	6.1%	40.8%	262
無業	30.9%	33.8%	2.6%	32.4%	346	24.4%	28.7%	4.9%	41.7%	307	25.8%	24.2%	8.3%	41.7%	240
1000人以上	65.3%	17.0%	1.9%	15.8%	565	41.3%	19.8%	3.7%	35.3%	516	30.4%	23.4%	4.3%	41.7%	444
100~999人	64.5%	17.4%	1.3%	16.6%	818	39.9%	23.0%	2.3%	34.8%	752	30.6%	26.8%	4.2%	38.2%	641
0~99人	51.2%	23.9%	3.5%	21.4%	916	28.8%	28.9%	4.2%	38.0%	831	22.8%	31.2%	5.9%	40.1%	676
官公庁	77.4%	11.3%	0.0%	11.3%	53	52.1%	20.8%	0.0%	27.1%	48	53.7%	14.6%	0.0%	31.7%	41
無業	30.9%	33.8%	2.6%	32.4%	346	24.4%	28.7%	4.9%	41.7%	307	25.8%	24.2%	8.3%	41.7%	240

	25歳の1年間の平均					30歳の1年間の平均					35歳の1年間の平均				
	正規	非正規	自営等	無業	N	正規	非正規	自営等	無業	N	正規	非正規	自営等	無業	N
計	53.7%	22.0%	2.5%	20.8%	2749	33.9%	25.0%	3.6%	36.9%	2497	27.6%	27.8%	5.2%	38.7%	2072
未婚以外	53.2%	21.0%	2.5%	23.2%	2094	30.2%	23.7%	3.4%	42.6%	2009	23.3%	27.7%	5.2%	43.6%	1721
未婚	57.9%	26.2%	2.5%	13.4%	620	52.1%	32.1%	4.5%	11.2%	458	51.8%	29.5%	5.4%	13.2%	326
中学校	18.2%	32.4%	2.3%	44.9%	44	10.3%	27.8%	2.6%	59.4%	39	9.4%	32.0%	9.4%	49.2%	32
高等学校	42.4%	24.1%	1.9%	30.6%	967	25.9%	29.0%	3.2%	41.4%	889	21.9%	33.0%	4.1%	40.1%	769
専修学校、各種学校	57.6%	23.3%	2.7%	15.8%	498	38.4%	25.1%	4.3%	32.2%	444	31.9%	29.9%	7.8%	30.1%	346
短期大学、高等専門学校	58.8%	20.2%	2.7%	17.2%	631	34.9%	24.1%	3.5%	36.6%	597	29.1%	24.5%	4.3%	41.6%	511
大学	66.5%	18.1%	3.1%	11.1%	570	43.9%	19.0%	3.6%	32.0%	485	34.6%	20.7%	5.7%	37.8%	377
大学院	80.6%	19.0%	0.0%	0.4%	21	62.8%	13.8%	7.7%	15.7%	26	39.1%	12.7%	8.7%	39.5%	23
その他	26.4%	36.6%	0.0%	37.0%	18	21.1%	29.4%	0.0%	49.5%	17	8.9%	22.6%	7.1%	61.3%	14
正規	66.3%	13.4%	1.2%	19.0%	1936	39.0%	22.2%	2.7%	36.2%	1783	30.1%	27.0%	4.1%	38.7%	1538
非正規	20.9%	56.4%	1.9%	20.8%	387	18.7%	41.3%	3.9%	35.8%	332	16.8%	39.2%	5.4%	38.6%	234
自営等	10.8%	12.9%	54.7%	21.6%	51	23.5%	19.6%	26.5%	30.4%	51	16.1%	22.1%	27.9%	33.9%	43
無業	30.8%	34.8%	2.7%	31.4%	346	25.1%	26.5%	4.9%	43.2%	307	26.1%	24.8%	8.4%	40.4%	240
専門・技術職	68.6%	14.9%	3.1%	13.4%	614	47.2%	20.1%	3.6%	28.9%	556	38.6%	23.4%	5.3%	32.4%	444
管理職	80.0%	10.0%	0.0%	9.2%	10	80.0%	10.0%	0.0%	10.0%	10	75.0%	10.4%	0.0%	14.6%	8
事務職	63.7%	14.7%	1.3%	20.3%	783	35.4%	21.7%	2.7%	40.2%	735	28.0%	25.4%	3.5%	43.0%	667
営業職	68.5%	15.3%	1.9%	14.3%	107	38.5%	23.7%	5.2%	32.6%	94	25.2%	28.0%	7.6%	39.2%	84
販売職	46.2%	34.1%	2.4%	17.3%	254	30.9%	28.0%	2.3%	38.8%	230	22.8%	34.9%	3.0%	39.3%	197
運輸・通信・保安職	70.0%	27.5%	0.0%	2.5%	10	56.3%	12.5%	0.0%	31.3%	8	80.0%	0.0%	0.0%	20.0%	5
技能・労務職	46.3%	23.3%	1.3%	29.2%	105	22.1%	34.2%	5.6%	38.1%	99	15.3%	35.2%	4.2%	45.3%	85
農・林・漁業	50.0%	50.0%	0.0%	0.0%	2	0.0%	100.0%	0.0%	0.0%	2	0.0%	100.0%	0.0%	0.0%	2
サービス職(資格要)	59.0%	20.6%	1.9%	18.5%	99	30.3%	31.1%	5.4%	33.2%	85	23.2%	37.1%	7.0%	32.6%	57
サービス職(資格不要)	30.3%	35.5%	3.8%	30.4%	287	20.9%	38.5%	3.3%	37.3%	249	16.1%	38.5%	7.5%	37.9%	187
その他	46.7%	24.0%	6.7%	21.6%	90	26.1%	24.2%	5.9%	43.8%	85	19.0%	32.9%	8.8%	37.9%	70
無業	30.8%	34.8%	2.7%	31.4%	346	25.1%	26.5%	4.9%	43.2%	307	26.1%	24.8%	8.4%	40.4%	240
農・林・漁業	83.3%	16.7%	0.0%	0.0%	6	16.7%	83.3%	0.0%	0.0%	6	0.0%	83.3%	0.0%	16.7%	6
鉱業・建設業	63.3%	15.8%	4.5%	16.4%	88	35.7%	27.9%	4.8%	31.6%	84	21.6%	24.1%	5.9%	48.4%	80
製造業	56.5%	17.9%	1.0%	24.3%	375	32.8%	24.8%	4.6%	37.7%	355	24.7%	28.6%	5.3%	41.0%	313
情報通信業	53.5%	24.8%	1.9%	19.9%	108	37.3%	22.2%	4.1%	36.4%	98	27.7%	28.7%	1.2%	42.4%	85
運輸業	55.7%	22.0%	3.2%	19.1%	47	34.9%	24.8%	0							

付属統計表38 属性・最終学歴直後の就業状況と年齢別就業形態（未婚女性）

	25歳の4月時点					30歳の4月時点					35歳の4月時点				
	正規	非正規	自営等	無業	N	正規	非正規	自営等	無業	N	正規	非正規	自営等	無業	N
計	59.5%	25.5%	2.6%	12.4%	620	52.2%	32.5%	4.6%	10.7%	458	51.8%	30.4%	5.5%	12.3%	326
中学校	18.2%	36.4%	9.1%	36.4%	11	0.0%	44.4%	11.1%	44.4%	9	0.0%	42.9%	14.3%	42.9%	7
高等学校	46.4%	30.7%	1.7%	21.2%	179	43.8%	39.7%	2.7%	13.7%	146	34.3%	38.9%	2.8%	24.1%	108
専修学校、各種学校	54.0%	35.7%	0.8%	9.5%	126	48.3%	39.3%	6.7%	5.6%	89	50.0%	31.7%	10.0%	8.3%	60
短期大学、高等専門学校	71.1%	14.8%	4.7%	9.4%	128	61.5%	21.1%	3.7%	13.8%	109	67.1%	23.5%	4.7%	4.7%	85
大学	71.7%	19.3%	3.0%	6.0%	166	59.8%	29.9%	6.2%	4.1%	97	65.6%	24.6%	6.6%	3.3%	61
大学院	62.5%	37.5%	0.0%	0.0%	8	100.0%	0.0%	0.0%	0.0%	6	100.0%	0.0%	0.0%	0.0%	5
その他	50.0%	0.0%	0.0%	50.0%	2	50.0%	0.0%	0.0%	50.0%	2	0.0%	0.0%	0.0%	0.0%	0
正規	80.5%	11.0%	0.5%	7.9%	390	62.3%	28.1%	2.1%	7.5%	292	58.7%	29.4%	2.8%	9.2%	218
非正規	19.5%	69.5%	2.5%	8.5%	118	28.6%	50.0%	7.1%	14.3%	84	31.3%	47.9%	8.3%	12.5%	48
自営等	0.0%	0.0%	61.5%	38.5%	13	30.8%	7.7%	46.2%	15.4%	13	27.3%	18.2%	45.5%	9.1%	11
無業	32.7%	33.7%	3.1%	30.6%	98	42.6%	35.3%	4.4%	17.6%	68	46.9%	20.4%	6.1%	26.5%	49
専門・技術職	74.1%	13.8%	4.3%	7.8%	116	69.6%	16.5%	7.6%	6.3%	79	67.3%	16.3%	12.2%	4.1%	49
管理職	80.0%	20.0%	0.0%	0.0%	5	80.0%	20.0%	0.0%	0.0%	5	100.0%	0.0%	0.0%	0.0%	4
事務職	81.8%	9.1%	1.8%	7.3%	165	61.5%	30.0%	2.3%	6.2%	130	61.1%	31.5%	1.9%	5.6%	108
営業職	71.4%	19.0%	0.0%	9.5%	21	63.6%	27.3%	0.0%	9.1%	11	54.5%	27.3%	0.0%	18.2%	11
販売職	45.8%	47.2%	0.0%	6.9%	72	50.0%	36.2%	1.7%	12.1%	58	45.2%	35.7%	0.0%	19.0%	42
運輸・通信・保安職	50.0%	50.0%	0.0%	0.0%	4	33.3%	33.3%	0.0%	33.3%	3	100.0%	0.0%	0.0%	0.0%	1
技能・労務職	52.4%	38.1%	0.0%	9.5%	21	25.0%	56.3%	6.3%	12.5%	16	15.4%	61.5%	7.7%	15.4%	13
農・林・漁業	0.0%	0.0%	0.0%	0.0%	0	0.0%	0.0%	0.0%	0.0%	0	0.0%	0.0%	0.0%	0.0%	0
サービス職(資格要)	60.7%	21.4%	3.6%	14.3%	28	47.4%	36.8%	10.5%	5.3%	19	33.3%	55.6%	11.1%	0.0%	9
サービス職(資格不要)	31.7%	50.8%	4.8%	12.7%	63	30.2%	46.5%	9.3%	14.0%	43	25.0%	41.7%	20.8%	12.5%	24
その他	54.5%	31.8%	0.0%	13.6%	22	28.6%	47.6%	0.0%	23.8%	21	38.5%	38.5%	0.0%	23.1%	13
無業	32.7%	33.7%	3.1%	30.6%	98	42.6%	35.3%	4.4%	17.6%	68	46.9%	20.4%	6.1%	26.5%	49
農・林・漁業	100.0%	0.0%	0.0%	0.0%	2	0.0%	100.0%	0.0%	0.0%	2	0.0%	100.0%	0.0%	0.0%	2
鉱業・建設業	77.8%	11.1%	11.1%	0.0%	9	42.9%	28.6%	14.3%	14.3%	7	60.0%	20.0%	0.0%	20.0%	5
製造業	67.5%	17.5%	1.3%	13.8%	80	48.5%	34.8%	6.1%	10.6%	66	44.2%	38.5%	9.6%	7.7%	52
情報通信業	54.2%	25.0%	4.2%	16.7%	24	61.1%	27.8%	5.6%	5.6%	18	69.2%	30.8%	0.0%	0.0%	13
運輸業	84.6%	15.4%	0.0%	0.0%	13	40.0%	50.0%	0.0%	10.0%	10	55.6%	44.4%	0.0%	0.0%	9
金融・保険業	90.0%	7.5%	0.0%	2.5%	40	85.2%	14.8%	0.0%	0.0%	27	73.9%	17.4%	0.0%	8.7%	23
小売業	52.4%	41.5%	0.0%	6.1%	82	42.6%	42.6%	1.6%	13.1%	61	38.6%	40.9%	2.3%	18.2%	44
飲食サービス業	35.3%	45.1%	5.9%	13.7%	51	33.3%	41.7%	11.1%	13.9%	36	20.0%	48.0%	16.0%	16.0%	25
医療・福祉	80.2%	8.6%	2.5%	8.6%	81	75.4%	16.4%	1.6%	6.6%	61	70.3%	24.3%	2.7%	2.7%	37
教育・学習支援業	80.0%	12.0%	8.0%	0.0%	25	50.0%	18.8%	18.8%	12.5%	16	72.7%	9.1%	18.2%	0.0%	11
公務	72.2%	16.7%	5.6%	5.6%	18	66.7%	33.3%	0.0%	0.0%	15	72.7%	18.2%	0.0%	9.1%	11
その他	56.4%	30.9%	2.1%	10.6%	94	48.5%	36.8%	4.4%	10.3%	68	53.5%	27.9%	4.7%	14.0%	43
無業	32.7%	33.7%	3.1%	30.6%	98	42.6%	35.3%	4.4%	17.6%	68	46.9%	20.4%	6.1%	26.5%	49
1000人以上	72.7%	21.9%	1.6%	3.9%	128	64.9%	26.6%	3.2%	5.3%	94	56.7%	34.3%	3.0%	6.0%	67
100～999人	72.2%	18.3%	2.2%	7.2%	180	61.0%	29.8%	3.5%	5.7%	141	61.4%	29.7%	4.0%	5.0%	101
0～99人	52.8%	31.3%	3.1%	12.8%	195	38.8%	38.1%	6.5%	16.5%	139	40.0%	34.0%	9.0%	17.0%	100
官公庁	69.2%	23.1%	0.0%	7.7%	13	63.6%	36.4%	0.0%	0.0%	11	71.4%	14.3%	0.0%	14.3%	7
無業	32.7%	33.7%	3.1%	30.6%	98	42.6%	35.3%	4.4%	17.6%	68	46.9%	20.4%	6.1%	26.5%	49

	25歳の1年間の平均					30歳の1年間の平均					35歳の1年間の平均				
	正規	非正規	自営等	無業	N	正規	非正規	自営等	無業	N	正規	非正規	自営等	無業	N
計	57.9%	26.2%	2.5%	13.4%	620	52.1%	32.1%	4.5%	11.2%	458	51.8%	29.5%	5.4%	13.2%	326
中学校	18.2%	36.4%	9.1%	36.4%	11	0.0%	36.1%	11.1%	52.8%	9	0.0%	42.9%	14.3%	42.9%	7
高等学校	46.2%	31.6%	1.7%	20.5%	179	43.3%	38.4%	2.7%	15.6%	146	34.2%	37.7%	2.5%	25.5%	108
専修学校、各種学校	52.9%	35.8%	0.8%	10.5%	126	48.8%	38.2%	6.7%	6.3%	89	50.7%	31.1%	10.0%	8.2%	60
短期大学、高等専門学校	69.1%	16.2%	4.7%	10.0%	128	62.4%	22.1%	3.7%	11.9%	109	66.3%	23.5%	4.7%	5.5%	85
大学	68.1%	19.8%	2.8%	9.3%	166	58.9%	30.4%	6.0%	4.6%	97	65.8%	22.7%	6.6%	4.9%	61
大学院	62.5%	37.5%	0.0%	0.0%	8	100.0%	0.0%	0.0%	0.0%	6	100.0%	0.0%	0.0%	0.0%	5
その他	50.0%	0.0%	0.0%	50.0%	2	50.0%	0.0%	0.0%	50.0%	2	0.0%	0.0%	0.0%	0.0%	0
正規	78.2%	11.9%	0.5%	9.5%	390	61.6%	27.7%	2.1%	8.7%	292	58.6%	28.8%	2.8%	9.7%	218
非正規	20.1%	68.0%	2.5%	9.4%	118	30.0%	51.4%	6.9%	11.7%	84	31.3%	45.1%	8.3%	15.3%	48
自営等	0.0%	0.0%	61.5%	38.5%	13	30.8%	7.7%	46.2%	15.4%	13	27.3%	18.2%	45.5%	9.1%	11
無業	31.0%	36.5%	2.7%	29.8%	98	43.9%	32.4%	4.4%	19.4%	68	46.9%	19.9%	5.3%	27.9%	49
専門・技術職	73.8%	13.9%	4.3%	8.0%	116	67.9%	17.1%	7.6%	7.4%	79	68.2%	15.1%	12.2%	4.4%	49
管理職	80.0%	20.0%	0.0%	0.0%	5	80.0%	20.0%	0.0%	0.0%	5	100.0%	0.0%	0.0%	0.0%	4
事務職	79.9%	11.0%	1.8%	7.3%	165	60.8%	30.3%	2.3%	6.7%	130	60.8%	31.0%	1.9%	6.3%	108
営業職	65.9%	19.8%	0.0%	14.3%	21	63.6%	27.3%	0.0%	9.1%	11	56.1%	27.3%	0.0%	16.7%	11
販売職	44.0%	46.4%	0.0%	9.6%	72	52.9%	35.5%	1.4%	10.2%	58	44.6%	36.9%	0.0%	18.5%	42
運輸・通信・保安職	50.0%	50.0%	0.0%	0.0%	4	50.0%	33.3%	0.0%	16.7%	3	100.0%	0.0%	0.0%	0.0%	1
技能・労務職	47.6%	38.1%	0.0%	14.3%	21	25.0%	48.4%	6.3%	20.3%	16	21.8%	55.1%	7.7%	15.4%	13
農・林・漁業	0.0%	0.0%	0.0%	0.0%	0	0.0%	0.0%	0.0%	0.0%	0	0.0%	0.0%	0.0%	0.0%	0
サービス職(資格要)	57.1%	19.3%	3.6%	19.9%	28	41.7%	39.9%	10.5%	7.9%	19	33.3%	55.6%	11.1%	0.0%	9
サービス職(資格不要)	31.9%	48.9%	4.8%	14.4%	63	30.6%	45.7%	9.3%	14.3%	43	21.9%	38.9%	20.8%	18.4%	24
その他	51.9%	33.7%	0.0%	14.4%	22	28.6%	50.0%	0.0%	21.4%	21	33.3%	38.5%	1.3%	26.9%	13
無業	31.0%	36.5%	2.7%	29.8%	98	43.9%	32.4%	4.4%	19.4%	68	46.9%	19.9%	5.3%	27.9%	49
農・林・漁業	100.0%	0.0%	0.0%	0.0%	2	0.0%	100.0%	0.0%	0.0%	2	0.0%	100.0%	0.0%	0.0%	2
鉱業・建設業	75.0%	11.1%	11.1%	2.8%	9	42.9%	28.6%	14.3%	14.3%	7	60.0%	20.0%	0.0%	20.0%	5
製造業	63.2%	19.2%	1.3%	16.4%	80	47.0%	33.1%	6.1%	13.9%	66	45.8%	36.9%	9.6%	7.7%	52
情報通信業	53.5%	27.4%	4.2%	14.9%	24	61.1%	27.8%	5.6%	5.6%	18	69.2%	30.8%	0.0%	0.0%	13
運輸業	84.6%	15.4%	0.0%	0.0%	13	45.0%	50.0%	0.0%	5.0%	10	55.6%	44.4%	0.0%	0.0%	9
金融・保険業	86.3%	7.7%	0.0%	6.0%	40	82.1%	17.6%	0.0%	0.3%	27	74.6%	17.4%	0.0%	8.0%	23
小売業	50.7%	40.4%	0.0%	8.8%	82	45.1%	41.4%	1.4%	12.2%	61	38.1%	42.0%	2.3%	17.6%	44
飲食サービス業	33.5%	43.3%	5.9%	17.3%	51	31.3%	43.3%	11.1%	14.4%	36	18.7%	43.7%	16.0%	21.7%	25
医療・福祉	81.0%	8.6%	2.5%	7.9%	81	74.5%	17.2%	1.6%	6.7%	61	68.7%	22.7%	3.2%	5.4%	37
教育・学習支援業	79.0%	12.0%	8.0%	1.0%	25	50.0%	18.8%	18.8%	12.5%	16	72.7%	9.1%	18.2%	0.0%	11

付属統計表39 属性・最終学歴直後の就業状況と年齢別就業形態（非大卒）

	25歳の4月時点					30歳の4月時点					35歳の4月時点				
	正規	非正規	自営等	無業	N	正規	非正規	自営等	無業	N	正規	非正規	自営等	無業	N
計	60.4%	18.4%	4.2%	15.9%	3421	47.1%	19.8%	5.9%	26.1%	3118	43.0%	21.3%	7.8%	26.9%	2609
男性・計	74.6%	11.6%	7.6%	4.6%	1281	73.9%	8.6%	10.2%	5.4%	1149	72.6%	8.3%	12.7%	4.6%	951
男性・未婚以外	84.2%	6.9%	7.5%	1.3%	798	83.2%	4.1%	10.3%	2.4%	750	81.5%	3.7%	12.8%	2.0%	648
男性・未婚	61.8%	20.4%	8.1%	9.6%	456	60.2%	18.2%	10.7%	11.0%	374	57.2%	19.4%	13.4%	9.9%	283
女性・計	51.9%	22.4%	2.2%	22.6%	2140	31.5%	26.3%	3.5%	38.2%	1969	26.0%	28.8%	4.9%	39.6%	1658
女性・未婚以外	51.8%	21.2%	2.2%	24.8%	1669	28.0%	24.9%	3.3%	43.8%	1593	22.2%	28.4%	4.9%	44.3%	1378
女性・未婚	55.0%	27.7%	2.5%	14.9%	444	49.3%	34.0%	4.2%	12.5%	353	47.7%	32.3%	5.4%	14.6%	260
中学校	37.4%	24.2%	9.1%	27.3%	99	35.2%	18.2%	11.4%	34.1%	88	36.5%	17.6%	16.2%	29.7%	74
高等学校	58.1%	17.5%	4.6%	18.5%	1756	48.2%	18.9%	6.3%	25.3%	1605	44.6%	21.9%	7.3%	24.6%	1372
専修学校、各種学校	65.4%	19.7%	3.6%	10.6%	813	52.3%	19.3%	6.1%	22.1%	721	48.6%	20.0%	10.3%	20.6%	574
短期大学、高等専門学校	63.2%	18.2%	3.5%	13.9%	753	41.1%	22.4%	4.3%	31.1%	704	34.5%	21.6%	5.4%	37.9%	589
正規	72.3%	11.6%	2.2%	13.8%	2424	53.3%	17.2%	4.0%	25.4%	2257	46.5%	20.1%	6.1%	27.3%	1961
非正規	31.0%	50.6%	2.9%	15.5%	445	30.9%	34.4%	6.2%	28.5%	372	34.3%	33.5%	5.9%	26.4%	254
自営等	12.4%	6.7%	64.0%	16.9%	89	15.7%	13.3%	51.8%	19.3%	83	17.4%	14.5%	50.7%	17.4%	69
無業	39.2%	28.1%	4.8%	27.8%	413	37.8%	24.3%	8.0%	29.8%	362	37.8%	22.7%	11.7%	27.8%	291
専門・技術職	72.8%	14.0%	3.8%	9.4%	766	59.4%	15.6%	5.2%	19.8%	697	53.6%	17.8%	8.0%	20.6%	562
管理職	77.8%	3.7%	14.8%	3.7%	27	73.1%	3.8%	19.2%	3.8%	26	73.9%	4.3%	17.4%	4.3%	23
事務職	65.0%	13.8%	1.2%	20.0%	675	38.9%	20.4%	2.6%	38.1%	651	32.0%	23.3%	3.6%	41.1%	606
営業職	72.4%	12.4%	6.7%	8.6%	105	62.0%	14.0%	7.0%	17.0%	100	53.2%	12.8%	12.8%	21.3%	94
販売職	51.1%	31.5%	3.6%	13.8%	276	38.6%	27.2%	4.5%	29.7%	246	35.9%	30.6%	3.8%	29.7%	209
運輸・通信・保安職	77.6%	13.4%	4.5%	4.5%	67	76.3%	8.5%	6.8%	8.5%	59	84.8%	6.5%	4.3%	4.3%	46
技能・労務職	74.3%	12.5%	5.0%	8.2%	416	65.0%	14.5%	8.7%	11.8%	380	59.3%	14.8%	10.4%	15.5%	317
農・林・漁業	37.5%	12.5%	50.0%	0.0%	16	33.3%	20.0%	40.0%	6.7%	15	33.3%	16.7%	50.0%	0.0%	12
サービス職(資格要)	66.7%	14.8%	5.9%	12.6%	135	43.6%	23.9%	9.4%	23.1%	117	45.3%	22.1%	11.6%	20.9%	86
サービス職(資格不要)	40.9%	29.1%	5.5%	24.5%	330	31.0%	29.7%	5.9%	33.4%	290	27.3%	32.3%	8.6%	31.8%	220
その他	50.8%	23.1%	5.4%	20.0%	130	39.3%	19.7%	6.8%	34.2%	117	37.8%	27.6%	8.2%	25.5%	98
無業	39.2%	28.1%	4.8%	27.8%	413	37.8%	24.3%	8.0%	29.8%	362	37.8%	22.7%	11.7%	27.8%	291
農・林・漁業	60.0%	8.0%	32.0%	0.0%	25	45.8%	25.0%	25.0%	4.2%	24	38.1%	23.8%	33.3%	4.8%	21
鉱業・建設業	72.2%	12.4%	10.3%	5.1%	234	59.7%	11.6%	13.0%	15.7%	216	50.8%	15.5%	16.0%	17.6%	187
製造業	70.1%	14.2%	2.6%	13.0%	663	56.9%	16.3%	5.6%	21.2%	612	50.9%	18.0%	6.9%	24.0%	538
情報通信業	64.1%	18.8%	2.6%	14.5%	117	48.6%	21.1%	6.4%	23.9%	109	47.3%	20.4%	5.4%	26.9%	93
運輸業	67.1%	21.5%	1.3%	10.1%	79	54.8%	16.4%	4.1%	24.7%	73	59.3%	13.6%	3.4%	23.7%	59
金融・保険業	75.2%	9.3%	1.6%	14.0%	129	38.6%	14.2%	3.9%	43.3%	127	29.1%	19.7%	4.3%	47.0%	117
小売業	56.3%	25.5%	4.3%	13.9%	368	41.0%	26.3%	5.1%	27.5%	334	35.6%	28.0%	6.9%	29.4%	289
飲食サービス業	45.3%	28.1%	5.1%	21.5%	331	35.4%	26.8%	5.8%	32.0%	291	34.1%	30.6%	8.6%	26.7%	232
医療・福祉	71.9%	10.3%	1.4%	16.5%	370	53.4%	15.3%	2.1%	29.2%	339	48.5%	22.0%	3.7%	25.7%	268
教育・学習支援業	63.6%	21.2%	4.0%	11.1%	99	31.9%	24.2%	2.2%	41.8%	91	31.6%	18.4%	6.6%	43.4%	76
公務	90.1%	2.2%	1.1%	6.6%	91	83.7%	5.8%	2.3%	8.1%	86	81.4%	7.1%	4.3%	7.1%	70
その他	56.9%	19.6%	5.9%	17.5%	439	43.5%	23.9%	7.0%	25.6%	398	37.5%	23.5%	7.7%	31.3%	323
無業	39.2%	28.1%	4.8%	27.8%	413	37.8%	24.3%	8.0%	29.8%	362	37.8%	22.7%	11.7%	27.8%	291
1000人以上	69.3%	15.5%	1.8%	13.4%	619	55.6%	15.9%	3.3%	25.2%	572	48.2%	19.5%	4.7%	27.6%	492
100～999人	69.5%	15.5%	2.1%	12.8%	1006	52.4%	19.1%	3.3%	25.1%	935	46.0%	21.5%	5.3%	27.1%	797
0～99人	56.9%	20.1%	7.1%	15.9%	1251	42.2%	21.7%	9.2%	26.8%	1129	39.7%	22.5%	10.9%	26.9%	934
官公庁	86.4%	3.4%	1.7%	8.5%	59	73.7%	10.5%	0.0%	15.8%	57	68.1%	17.0%	2.1%	12.8%	47
無業	39.2%	28.1%	4.8%	27.8%	413	37.8%	24.3%	8.0%	29.8%	362	37.8%	22.7%	11.7%	27.8%	291

	25歳の1年間の平均					30歳の1年間の平均					35歳の1年間の平均				
	正規	非正規	自営等	無業	N	正規	非正規	自営等	無業	N	正規	非正規	自営等	無業	N
計	59.3%	18.6%	4.4%	16.4%	3421	47.1%	20.0%	6.0%	25.8%	3118	42.9%	22.0%	7.8%	26.2%	2609
男性・計	74.5%	11.2%	8.0%	4.6%	1281	74.5%	8.6%	10.3%	4.7%	1149	72.4%	8.5%	12.7%	4.6%	951
男性・未婚以外	83.9%	6.8%	7.9%	1.3%	798	83.8%	4.1%	10.6%	1.6%	750	81.4%	3.8%	13.0%	1.8%	648
男性・未婚	62.4%	19.4%	8.5%	9.8%	456	60.8%	18.3%	10.6%	10.3%	374	57.0%	19.9%	12.9%	10.2%	283
女性・計	50.3%	23.0%	2.3%	23.5%	2140	31.1%	26.6%	3.5%	38.2%	1969	26.0%	29.7%	5.0%	38.6%	1658
女性・未婚以外	49.9%	21.7%	2.3%	26.0%	1669	27.4%	25.5%	3.4%	43.6%	1593	22.2%	29.6%	5.0%	43.1%	1378
女性・未婚	54.0%	28.5%	2.5%	15.0%	444	49.5%	33.3%	4.2%	13.0%	353	47.6%	31.7%	5.3%	15.4%	260
中学校	36.4%	24.1%	9.3%	28.1%	99	34.7%	17.2%	11.8%	35.1%	88	36.5%	17.9%	16.2%	29.4%	74
高等学校	57.3%	17.7%	4.9%	18.7%	1756	47.9%	19.5%	6.3%	24.9%	1605	44.4%	22.4%	7.3%	24.3%	1372
専修学校、各種学校	64.5%	19.4%	3.9%	11.4%	813	52.8%	19.5%	6.2%	21.2%	721	48.8%	20.8%	10.1%	19.7%	574
短期大学、高等専門学校	61.7%	18.8%	3.4%	14.9%	753	40.9%	22.0%	4.5%	31.6%	704	34.5%	22.6%	5.6%	36.7%	589
正規	70.7%	12.1%	2.4%	14.7%	2424	53.2%	17.5%	4.2%	25.1%	2257	46.4%	20.9%	6.1%	26.5%	1961
非正規	32.2%	48.1%	3.3%	16.4%	445	30.9%	35.6%	6.2%	27.3%	372	33.4%	34.0%	6.1%	26.6%	254
自営等	13.0%	7.7%	63.6%	15.7%	89	15.7%	14.1%	51.2%	19.1%	83	18.6%	15.2%	50.7%	15.5%	69
無業	38.9%	29.2%	5.2%	26.7%	413	38.5%	23.0%	7.8%	30.7%	362	37.9%	22.9%	11.6%	27.7%	291
専門・技術職	71.6%	14.1%	4.0%	10.3%	766	59.3%	15.9%	5.5%	19.4%	697	53.7%	18.4%	7.9%	20.0%	562
管理職	78.1%	3.7%	14.8%	3.4%	27	73.1%	3.8%	19.2%	3.8%	26	73.9%	4.3%	17.4%	4.3%	23
事務職	63.1%	14.5%	1.3%	21.1%	675	38.1%	20.8%	2.6%	38.5%	651	31.8%	24.9%	3.7%	39.5%	606
営業職	70.2%	12.9%	6.7%	10.3%	105	62.5%	14.6%	7.9%	15.0%	100	52.3%	14.3%	12.1%	21.3%	94
販売職	51.0%	30.0%	3.6%	15.4%	276	39.4%	26.2%	4.3%	30.1%	246	36.2%	29.8%	4.2%	29.8%	209
運輸・通信・保安職	78.2%	15.5%	3.1%	3.1%	67	79.9%	7.2%	6.8%	6.1%	59	82.8%	6.5%	6.3%	4.3%	46
技能・労務職	72.9%	12.4%	6.2%	8.5%	416	64.8%	14.6%	9.0%	11.7%	380	59.0%	15.3%	10.0%	15.7%	317
農・林・漁業	41.1%	14.1%	44.8%	0.0%	16	33.3%	24.4%	40.0%	2.2%	15	33.3%	16.7%	50.0%	0.0%	12
サービス職(資格要)	65.2%	15.2%	6.1%	13.5%	135	43.4%	23.7%	9.9%	23.0%	117	44.5%	23.5%	11.6%	20.3%	86
サービス職(資格不要)	39.9%	28.8%	5.7%	25.5%	330	30.9%	32.0%	5.9%	31.2%	290	27.7%	32.1%	9.1%	31.1%	220
その他	51.3%	22.9%	5.4%	19.6%	130	38.5%	21.2%	6.8%	33.5%	117	38.0%	28.7%	8.3%	24.0%	98
無業	38.9%	29.2%	5.2%	26.7%	413	38.5%	23.0%	7.8%	30.7%	362	37.9%	22.9%	11.6%	27.7%	291
農・林・漁業	62.3%	9.0%	28.7%	0.0%	25	45.8%	27.8%	25.0%	1.4%	24	38.1%	23.8%	33.3%	4.8%	21
鉱業・建設業	71.3%	11.1%	11.2%	6.4%	234	58.9%	13.4%	13.2%	14.5%	216	51.5%	15.3%			

付属統計表40 属性・最終学歴直後の就業状況と年齢別就業形態（大卒以上）

	25歳の4月時点					30歳の4月時点					35歳の4月時点				
	正規	非正規	自営等	無業	N	正規	非正規	自営等	無業	N	正規	非正規	自営等	無業	N
計	74.4%	14.1%	3.1%	7.3%	1365	67.4%	12.4%	4.6%	14.3%	1265	64.3%	10.4%	7.1%	17.1%	1009
男性・計	78.4%	12.0%	3.1%	5.4%	774	82.0%	7.7%	5.2%	3.8%	754	83.4%	4.9%	8.0%	2.6%	609
男性・未婚以外	86.9%	7.3%	2.9%	2.9%	520	89.1%	3.8%	5.1%	1.6%	551	88.6%	2.5%	8.1%	0.8%	472
男性・未婚	62.9%	22.4%	3.7%	11.0%	245	65.1%	19.0%	5.6%	10.3%	195	68.7%	13.7%	8.4%	9.2%	131
女性・計	69.2%	16.9%	3.0%	9.6%	591	45.8%	19.4%	3.7%	29.7%	511	35.3%	18.8%	5.8%	39.3%	400
女性・未婚以外	69.4%	15.6%	3.2%	11.5%	409	42.4%	17.2%	3.2%	36.7%	401	29.2%	17.9%	5.5%	47.1%	329
女性・未婚	71.3%	20.1%	2.9%	5.7%	174	62.1%	28.2%	5.8%	3.9%	103	68.2%	22.7%	6.1%	3.0%	66
大学	74.0%	14.5%	3.0%	7.3%	1293	66.4%	12.8%	4.5%	14.9%	1170	63.8%	10.7%	6.9%	17.6%	931
大学院	81.9%	6.9%	4.2%	6.9%	72	78.9%	7.4%	5.3%	7.4%	95	70.5%	6.4%	10.3%	11.5%	78
正規	94.0%	2.7%	0.7%	2.6%	962	78.1%	6.8%	2.6%	12.2%	883	71.8%	7.2%	5.7%	15.1%	720
非正規	21.3%	66.9%	1.7%	10.1%	178	41.6%	34.3%	5.4%	18.1%	166	43.1%	24.4%	8.1%	24.4%	123
自営等	8.8%	8.8%	79.4%	2.9%	34	28.6%	8.6%	51.4%	11.4%	35	25.9%	7.4%	48.1%	18.5%	27
無業	39.9%	25.3%	2.8%	30.9%	178	49.1%	21.9%	4.7%	23.1%	169	55.0%	16.0%	6.1%	22.1%	131
専門・技術職	87.1%	8.0%	2.9%	1.9%	373	75.4%	8.6%	4.0%	11.1%	350	69.8%	8.6%	8.9%	12.4%	291
管理職	94.6%	1.8%	3.6%	0.0%	56	96.4%	0.0%	3.6%	0.0%	55	94.2%	0.0%	3.8%	1.9%	52
事務職	84.1%	8.2%	1.3%	6.4%	233	61.3%	14.7%	2.9%	21.1%	204	57.0%	11.0%	3.5%	28.5%	172
営業職	89.6%	5.2%	2.2%	3.0%	231	79.1%	7.4%	3.7%	9.8%	215	74.5%	5.5%	7.9%	12.1%	165
販売職	72.4%	22.4%	3.9%	1.3%	76	58.3%	15.3%	5.6%	20.8%	72	48.2%	19.6%	5.4%	26.8%	56
運輸・通信・保安職	44.4%	55.6%	0.0%	0.0%	18	75.0%	18.8%	6.3%	0.0%	16	66.7%	16.7%	8.3%	8.3%	12
技能・労務職	76.7%	23.3%	0.0%	0.0%	30	86.7%	3.3%	0.0%	10.0%	30	90.5%	4.8%	0.0%	4.8%	21
農・林・漁業	16.7%	33.3%	50.0%	0.0%	6	40.0%	0.0%	60.0%	0.0%	5	33.3%	0.0%	66.7%	0.0%	3
サービス職(資格要)	68.2%	18.2%	13.6%	0.0%	22	71.4%	9.5%	0.0%	19.0%	21	75.0%	0.0%	0.0%	25.0%	16
サービス職(資格不要)	45.5%	37.5%	3.4%	13.6%	88	52.6%	25.6%	9.0%	12.8%	78	49.1%	23.6%	12.7%	14.5%	55
その他	51.4%	32.4%	10.8%	5.4%	37	48.6%	17.1%	14.3%	20.0%	35	36.0%	12.0%	16.0%	36.0%	25
無業	39.9%	25.3%	2.8%	30.9%	178	49.1%	21.9%	4.7%	23.1%	169	55.0%	16.0%	6.1%	22.1%	131
農・林・漁業	33.3%	33.3%	33.3%	0.0%	9	55.6%	11.1%	33.3%	0.0%	9	57.1%	14.3%	28.6%	0.0%	7
鉱業・建設業	86.2%	4.6%	7.7%	1.5%	65	69.4%	16.1%	11.3%	3.2%	62	60.0%	3.6%	16.4%	20.0%	55
製造業	92.8%	5.8%	0.0%	1.4%	207	83.3%	6.4%	1.5%	8.9%	203	80.1%	7.5%	5.0%	7.5%	161
情報通信業	86.5%	9.4%	0.0%	4.2%	96	79.8%	6.7%	1.1%	12.4%	89	69.6%	7.6%	3.8%	19.0%	79
運輸業	61.5%	30.8%	0.0%	7.7%	26	65.0%	15.0%	10.0%	10.0%	20	62.5%	18.8%	12.5%	6.3%	16
金融・保険業	87.4%	7.9%	0.0%	4.7%	127	70.4%	10.2%	0.9%	18.5%	108	62.8%	10.5%	3.5%	23.3%	86
小売業	74.3%	19.9%	2.2%	3.7%	136	65.9%	11.4%	5.7%	17.1%	123	61.8%	12.7%	6.9%	18.6%	102
飲食サービス業	59.7%	24.7%	5.2%	10.4%	77	57.4%	22.1%	7.4%	13.2%	68	52.9%	17.6%	9.8%	19.6%	51
医療・福祉	80.9%	10.1%	3.4%	5.6%	89	59.5%	13.1%	1.2%	25.0%	84	60.0%	10.9%	7.3%	21.8%	55
教育・学習支援業	72.2%	18.5%	5.6%	3.7%	108	64.1%	11.7%	6.8%	16.5%	103	58.5%	8.5%	8.5%	23.2%	82
公務	86.4%	9.1%	2.3%	2.3%	88	80.2%	8.6%	1.2%	9.9%	81	85.7%	1.4%	0.0%	12.9%	70
その他	75.5%	13.7%	7.9%	2.9%	139	67.2%	12.5%	9.4%	10.2%	128	58.4%	12.9%	13.9%	14.9%	101
無業	39.9%	25.3%	2.8%	30.9%	178	49.1%	21.9%	4.7%	23.1%	169	55.0%	16.0%	6.1%	22.1%	131
1000人以上	87.1%	9.2%	1.2%	2.4%	411	75.5%	8.9%	2.3%	13.0%	384	68.8%	7.1%	5.8%	17.9%	308
100~999人	85.5%	9.5%	1.5%	3.5%	401	76.0%	8.8%	3.3%	11.9%	362	69.9%	9.8%	6.8%	13.5%	296
0~99人	64.9%	20.7%	8.5%	5.9%	305	57.8%	16.4%	9.8%	15.3%	287	55.2%	14.5%	11.8%	18.6%	221
官公庁	81.6%	14.3%	0.0%	4.1%	49	75.0%	11.4%	2.3%	11.4%	44	82.1%	0.0%	0.0%	17.9%	39
無業	39.9%	25.3%	2.8%	30.9%	178	49.1%	21.9%	4.7%	23.1%	169	55.0%	16.0%	6.1%	22.1%	131

	25歳の1年間の平均					30歳の1年間の平均					35歳の1年間の平均				
	正規	非正規	自営等	無業	N	正規	非正規	自営等	無業	N	正規	非正規	自営等	無業	N
計	73.7%	14.6%	3.1%	7.6%	1365	66.9%	12.3%	4.8%	14.7%	1265	63.9%	10.9%	7.5%	16.7%	1009
男性・計	78.8%	11.8%	3.1%	5.2%	774	81.9%	7.9%	5.5%	3.5%	754	82.9%	4.7%	8.5%	2.9%	609
男性・未婚以外	87.2%	7.1%	2.9%	2.9%	520	89.1%	3.9%	5.4%	1.3%	551	88.2%	2.4%	8.8%	0.7%	472
男性・未婚	63.5%	22.3%	3.8%	10.3%	245	65.0%	19.3%	6.1%	9.7%	195	67.8%	13.3%	8.0%	10.9%	131
女性・計	67.0%	18.1%	3.0%	10.7%	591	44.9%	18.8%	3.8%	31.2%	511	34.9%	20.2%	5.9%	37.9%	400
女性・未婚以外	67.7%	17.2%	3.2%	11.7%	409	41.4%	16.3%	3.4%	38.4%	401	28.6%	20.1%	5.6%	45.1%	329
女性・未婚	67.8%	20.6%	2.7%	8.9%	174	61.3%	28.6%	5.7%	4.4%	103	68.4%	21.0%	6.1%	4.5%	66
大学	73.1%	15.0%	3.0%	7.8%	1293	66.1%	12.6%	4.8%	15.2%	1170	63.3%	11.2%	7.2%	17.2%	931
大学院	84.1%	6.9%	4.6%	4.3%	72	77.5%	8.0%	5.3%	8.2%	95	70.5%	6.3%	10.3%	11.6%	78
正規	91.6%	4.0%	0.8%	3.6%	962	77.3%	6.8%	3.0%	12.7%	883	71.3%	8.1%	5.9%	14.5%	720
非正規	24.6%	63.5%	1.7%	10.2%	178	42.6%	34.5%	5.2%	17.2%	166	43.2%	22.7%	8.3%	25.8%	123
自営等	8.8%	8.8%	79.4%	2.9%	34	28.6%	8.6%	51.4%	11.4%	35	25.9%	7.4%	48.1%	18.5%	27
無業	43.7%	24.7%	2.8%	27.7%	178	49.3%	20.6%	4.7%	24.3%	169	54.3%	16.0%	7.4%	21.0%	131
専門・技術職	86.1%	8.7%	2.9%	2.2%	373	75.1%	8.8%	4.3%	11.0%	350	69.0%	9.0%	9.1%	12.6%	291
管理職	94.6%	1.8%	3.6%	0.0%	56	96.4%	0.0%	3.6%	0.0%	55	94.2%	0.0%	3.8%	1.9%	52
事務職	81.1%	9.6%	1.6%	7.7%	233	59.9%	14.5%	2.9%	22.6%	204	56.8%	11.9%	3.6%	27.7%	172
営業職	86.8%	6.2%	2.2%	4.8%	231	78.1%	7.5%	4.5%	10.0%	215	73.9%	6.8%	8.2%	11.2%	165
販売職	70.1%	22.3%	3.9%	3.7%	76	58.8%	15.4%	5.3%	20.5%	72	47.3%	19.3%	5.8%	27.5%	56
運輸・通信・保安職	45.8%	54.2%	0.0%	0.0%	18	75.0%	18.8%	6.3%	0.0%	16	70.8%	12.5%	8.3%	8.3%	12
技能・労務職	74.2%	23.3%	0.0%	2.5%	30	85.8%	3.3%	0.0%	10.8%	30	90.5%	4.8%	0.0%	4.8%	21
農・林・漁業	18.1%	31.9%	50.0%	0.0%	6	40.0%	0.0%	60.0%	0.0%	5	33.3%	0.0%	66.7%	0.0%	3
サービス職(資格要)	68.2%	18.2%	11.4%	2.3%	22	71.4%	11.9%	0.0%	16.7%	21	75.0%	5.7%	0.0%	19.3%	16
サービス職(資格不要)	47.6%	37.0%	3.4%	11.9%	88	53.8%	24.7%	9.0%	12.5%	78	49.2%	23.3%	12.9%	14.5%	55
その他	52.9%	30.9%	10.8%	5.4%	37	46.9%	17.1%	15.0%	21.0%	35	36.0%	11.0%	16.0%	37.0%	25
無業	43.7%	24.7%	2.8%	27.7%	178	49.3%	20.6%	4.7%	24.3%	169	54.3%	16.0%	7.4%	21.0%	131
農・林・漁業	34.3%	32.4%	33.3%	0.0%	9	55.6%	11.1%	33.3%	0.0%	9	57.1%	14.3%	28.6%	0.0%	7
鉱業・建設業	83.5%	5.0%	7.7%	3.8%	65	66.3%	17.1%	11.2%	5.5%	62	58.8%	4.5%	15.9%	20.8%	55
製造業	89.1%	7.1%	0.0%	3.8%	207	82.2%	6.1%	1.9%	9.8%	203	79.4%	8.2%	5.0%	7.4%	161
情報通信業	85.9%	10.6%	0.0%	3.6%	96	78.1%	6.1%	2.3%	13.5%	89	69.1%	7.6%	3.8%	19.5%	79
運輸業	62.5%	29.8%	0.0%	7.7%	26	65.0%	15.0%	10.0%	10.0%	20	65.6%	15.6%	12.5%	6.3%	16
金融・保険業	85.6%	8.7%	0.0%	5.7%	127	69.0%	11.2%	1.6%	18.2%	108	63.0%	12.2%	3.5%	21.3%	86
小売業	72.8%	19.2%	2.2%	5.8%	136	67.1%	11.2%	5.6%	16.1%	123	60.4%	12.0%	8.0%	19.6%	102
飲食サービス業	59.5%	25.6%	5.2%	9.6%	77	56.9%</									

(3) 小活

本項では初職・最終学歴卒業直後の就業状況と各年齢時点の就業形態がどのように関連するのかをクロス集計表から示してきた。知見をまとめると、次のようになる。

第1に、どの年齢時点においても男性より女性のほうが非正規率が高く、高学歴であると非正規雇用になりにくい。

第2に、初職の就業形態と現職の就業形態は加齢とともに結びつきが弱くなる。年齢を重ねるほど就業形態間の移動が多くなるためだと考えられる。また、学卒直後に無業であった者の正規率と非正規率は、正規雇用であった者と非正規雇用であった者の中間に位置している。

第3に、初職でサービス職（資格不要）、販売職に就いていた場合は、その後のキャリアで非正規雇用になりやすく、壮年期になってもその傾向は残る。

第4に、初職で飲食サービス業、小売業に就いていた場合は、その後のキャリアで非正規雇用になりやすく、壮年期になってもその傾向は残る。

第5に、初職で中小企業に勤めていた場合は、その後のキャリアで非正規雇用になりやすく、壮年期になってもその傾向は残り、かつ非大卒の場合はこの傾向が加齢とともに一層強まる。

4. 初職の就業状況がその後のキャリアに与える影響（多項ロジット回帰分析）

本項では初職の就業状況を説明変数として、多項ロジット回帰分析を行った。被説明変数は25歳、30歳、35歳4月時点の就業形態（正規雇用を基準）である。各年齢時点で正規雇用になる確率に対しての非正規雇用、自営、無業になる確率の比をとったものである。本項の目的は、壮年期に非正規雇用労働者になる要因の探求であるため、非正規雇用（非正規）のパラメータに着目する。説明変数は、男女計の集計では性別・婚姻状態（男性×未婚以外を基準）、学歴（大卒以上を基準）、生年、就業形態（正規雇用を基準）、職種（事務職を基準）、業種（製造業を基準）、企業規模（従業員数1,000人以上を基準）であり、基本的にはクロス集計表と同様である。分析対象該当ケースの都合上、初職で「正規」「非正規」であった者に限定し、職種は「その他」と「農・林・漁業」を統合して「その他（農林漁業含む）」とし、業種は「農・林・漁業」を除外、「その他」と「公務」と統合して「その他（公務含む）」とし、企業規模は「1～29人」と「なし」を統合して「0～29人」とした。男性、女性、未婚女性、非大卒、大卒以上の集計では、性別・婚姻状態、学歴、生年、就業形態のみを説明変数とした。

(1) 分析結果

ア 男女計

付属統計表41は25歳4月時点の男女計の分析結果である。説明変数に性別・婚姻状態から企業規模まですべてを投入したモデル6に着目して性別・婚姻状態をみると、未婚以外の男性と比べた時に非正規になりやすいのは、なりやすい順に未婚以外の女性、未婚女性、未婚男性である。学歴が低いと非正規になりやすく、若い世代ほど（生年が遅いほど）非正規になりやすい。初職が非正規雇用であった人と、初職でサービス職（資格不要）に就いていた人は非正規になりやすく、初職で医療・福祉に従事していた人は非正規になりにくい。初職の企業規模は25歳4月時点に非正規になることに対して影響は与えない。

付属統計表42は30歳4月時点の男女計の分析結果である。モデル6に着目すると、性別・婚姻状態、学歴、初職の就業形態、初職の業種の影響については25歳4月時点と同様の傾向が読み取れる。一方で生年と職種は30歳4月時点に非正規になることに対して影響は与えない。初職で従業員数0～29人、30～99人の会社に勤めていた人は非正規になりやすい。

付属統計表43は35歳4月時点の男女計の分析結果である。モデル6に着目すると、性別・婚姻状態、学歴、初職の就業形態、初職の職種の影響については25歳4月時点と同様の傾向が読み取れる。一方で生年は35歳4月時点に非正規になることに対して影響は与えない。初職で医療・福祉、教育・学習支援業に従事していた人は非正規になりにくい。初職で従業員数30～99人の会社に勤めていた人は非正規になりやすく、官公庁に勤めていた人は非正規になりにくい。

付属統計表44は男女計の分析結果のうち、非正規のなりやすさに関するパラメータを年齢時点別に並べたものである。性別・婚姻状態はどの年齢時点でも有意であり、その効果はどのカテゴリーも年齢が上がるほど強くなっている。学歴は高校卒と専修学校卒が（大卒以上に比べて）有意に非正規になりやすく、短大・高専卒は30歳4月以降に有意となる。全体として学歴が低いと非正規になりやすくなり、その効果は加齢にかかわらず一定の影響をもつと言える。若者ほど非正規になりやすいという生年効果は25歳4月時点にのみ見られた。昨今の非正規雇用労働者の増加が、若年期の就業形態に影響を与えるというかたちで表れたものである。初職の就業形態が非正規雇用であることは、どの年齢時点でも有意であるが、25歳、30歳、35歳4月時点の係数はそれぞれ2.877、1.571、1.154であり、その効果は年齢が上がるほど弱くなっている。前項の集計表でも確認できたように、時間の経過とともに初職の就業形態からの移行が増加するため、年齢が上がるほど初職の就業形態と現職の就業形態との関連が弱くなると言える。初職の職種については、サービス職（資格不要）とその他（農林漁業含む）が25歳、35歳4月時点で有意な効果を持っている。35歳4月時点の方が係数が高いことから、初職で熟練度の低い職種に就くことが、年齢を重ねてからの非正規化に影響していると言える。初職の業種については、医療・福祉はどの年齢時点でも有意である。25歳、30歳、35歳4月時点の係数はそれぞれ-0.854、-0.645、-0.737であり、正規化に対し

て年齢にかかわらず一定の効果を持ち続ける業種だと言える。教育・学習支援業は35歳4月時点で有意になり、年齢を重ねてからの正規化に影響していると言える。初職の企業規模は従業員数0～29人、30～99人の会社と官公庁が30歳、35歳4月時点で有意となる。初職で中小企業に勤めていたことは、年齢を重ねてからの非正規化に影響し、官公庁に勤めていたことは年齢が上がった時に非正規になりにくいことに影響していると言える。

付属統計表41 初職の就業状況が25歳4月時点の就業形態に与える影響
(多項ロジット回帰分析、男女計)

初職の就業状況	モデル1						モデル2						モデル3					
	非正規		自営等		無業		非正規		自営等		無業		非正規		自営等		無業	
(男性×未婚以外)	B	S.E.	B	S.E.	B	S.E.	B	S.E.	B	S.E.	B	S.E.	B	S.E.	B	S.E.	B	S.E.
男性×未婚	1.197	.150 ***	.482	.290	1.551	.325 ***	1.169	.172 ***	.474	.292	1.537	.327 ***	1.153	.173 ***	.540	.296	1.542	.328 ***
女性×未婚以外	1.504	.127 ***	-.546	.274 *	3.316	.269 *	1.715	.146 ***	-.477	.277	3.402	.271 ***	1.754	.153 ***	-.364	.292	3.327	.277 ***
女性×未婚	1.445	.151 ***	-.378	.427	2.365	.304 ***	1.416	.176 ***	-.395	.429	2.343	.307 ***	1.439	.182 ***	-.270	.442	2.266	.313 ***
(大卒以上)																		
中学校	1.290	.297 ***	1.939	.603 **	2.412	.354 ***	.805	.350 *	1.727	.611 **	2.199	.371 ***	.682	.357	1.560	.638 *	2.091	.383 ***
高等学校	.528	.109 ***	1.209	.320 ***	1.587	.167 ***	.744	.127 ***	1.289	.322 ***	1.687	.170 ***	.667	.135 ***	1.173	.349 **	1.596	.178 ***
専修学校・各種学校	.326	.126 *	.813	.392 *	.684	.198 **	.421	.147 **	.850	.393 *	.740	.201 ***	.423	.151 **	.741	.411	.804	.207 ***
短期大学・高等専門学校	.196	.134	.984	.413 *	.698	.192 ***	.227	.156	1.029	.415 *	.728	.195 ***	.230	.158	1.151	.424 **	.750	.197 ***
生年	.066	.008 ***	-.086	.026 **	.031	.011 **	.030	.010 **	-.098	.026 ***	.016	.011	.028	.010 **	-.111	.026 ***	.014	.011
(正規)																		
非正規							2.997	.111 ***	1.576	.269 ***	1.723	.144 ***	2.869	.118 ***	1.248	.291 ***	1.540	.153 ***
(事務職)																		
専門・技術職													.027	.149	.304	.487	-.359	.160 *
管理職													-.937	.782	.227	1.098	-.938	1.050
営業職													.265	.246	1.296	.552 *	.189	.277
販売職													.478	.176 **	1.076	.535 *	-.083	.196
運輸・通信・保安職													.732	.315 *	-.052	1.098	.012	.513
技能・労務職													.212	.196	1.135	.487 *	-.104	.217
サービス職(資格要)													.227	.265	2.144	.536 ***	-.058	.292
サービス職(資格不要)													.410	.177 *	1.939	.480 ***	.620	.175 ***
その他(農林漁業含む)													.518	.238 *	.608	.725	.263	.265
切片(定数)	-7.759	.635 ***	2.119	1.900	-7.625	.866 ***	-6.056	.737 ***	2.784	1.912	-6.883	.888 ***	-6.059	.744 ***	2.819	1.962	-6.596	.905 ***
N				4408						4408						4408		
-2loglikelihood				2040.143						2521.250						4087.461		
χ ² 乗				865.273 ***						1752.306 ***						1833.624 ***		
Nagelkerke R ² 乗				0.214						0.394						0.408		

初職の就業状況	モデル4						モデル5						モデル6					
	非正規		自営等		無業		非正規		自営等		無業		非正規		自営等		無業	
(男性×未婚以外)	B	S.E.	B	S.E.	B	S.E.	B	S.E.	B	S.E.	B	S.E.	B	S.E.	B	S.E.	B	S.E.
男性×未婚	1.138	.173 ***	.600	.296 *	1.539	.327 ***	1.158	.173 ***	.450	.295	1.528	.327 ***	1.121	.175 ***	.614	.302 *	1.515	.329 ***
女性×未婚以外	1.802	.149 ***	-.396	.286	3.388	.273 ***	1.719	.147 ***	-.462	.279	3.415	.272 ***	1.851	.157 ***	-.171	.307	3.332	.280 ***
女性×未婚	1.461	.179 ***	-.254	.437	2.328	.309 ***	1.424	.176 ***	-.379	.431	2.359	.308 ***	1.511	.186 ***	-.087	.452	2.251	.316 ***
(大卒以上)																		
中学校	.808	.359 *	1.466	.625 *	2.117	.381 ***	.690	.353	1.164	.621	1.954	.375 ***	.590	.365	.945	.649	1.826	.392 ***
高等学校	.735	.133 ***	1.142	.332 **	1.618	.175 ***	.703	.129 ***	1.045	.328 **	1.598	.171 ***	.645	.139 ***	.905	.357 *	1.480	.182 ***
専修学校・各種学校	.552	.153 ***	.716	.401	.708	.206 **	.376	.149 *	.601	.399	.629	.203 **	.501	.157 **	.549	.419	.684	.212 **
短期大学・高等専門学校	.219	.157	1.069	.417 *	.753	.195 ***	.199	.156	.904	.418 *	.671	.196 **	.196	.159	1.064	.427 *	.722	.199 ***
生年	.032	.010 **	-.110	.027 ***	.015	.011	.028	.010 **	-.103	.026 ***	.013	.011	.029	.010 **	-.121	.027 ***	.013	.011
(正規)																		
非正規							3.000	.113 ***	1.400	.275 ***	1.692	.146 ***	2.877	.122 ***	1.044	.303 **	1.480	.156 ***
(事務職)																		
専門・技術職													-.123	.165	.315	.511	-.471	.179 **
管理職													-1.060	.812	.475	1.108	-.968	1.053
営業職													.229	.253	1.310	.568 *	.202	.284
販売職													.275	.219	.916	.613	-.199	.236
運輸・通信・保安職													.675	.356	.758	1.127	.079	.542
技能・労務職													.118	.212	1.138	.525 *	-.127	.236
サービス職(資格要)													.359	.281	1.889	.590 **	-.264	.307
サービス職(資格不要)													.462	.214 *	1.717	.551 **	.386	.219
その他(農林漁業含む)													.521	.245 *	.588	.737	.204	.272
(製造業)																		
鉱業・建設業	-.104	.231	1.215	.389 **	-.157	.282							-.124	.239	1.010	.411 *	-.373	.292
情報通信業	.127	.244	-.178	.772	.436	.270							.056	.254	-.014	.800	.377	.281
運輸業	.418	.282	.000	.253	.367								.221	.328	.000	.000	.089	.396
金融・保険業	-.309	.261	-.221	.778	-.183	.262							-.293	.282	-.050	.839	-.266	.282
小売業	.259	.166	.818	.399 *	.109	.193							.114	.220	.525	.521	.024	.242
飲食サービス業	-.010	.182	1.563	.381 ***	.613	.193 **							-.274	.239	.677	.534	.214	.258
医療・福祉	-.780	.208 ***	-.055	.600	-.048	.198							-.854	.223 ***	-.180	.645	.005	.220
教育・学習支援業	.183	.237	.242	.790	-.264	.317							.088	.252	-.008	.835	-.322	.335
その他(公務含む)	-.159	.160	.601	.375	.142	.175							-.225	.182	.540	.445	.036	.198
(1000人以上)																		
300~999人							-.164	.159	-.358	.505	-.123	.180	-.146	.163	-.372	.512	-.113	.182
100~299人							.190	.151	.729	.386	.277	.167	.205	.155	.652	.396	.259	.172
30~99人							-.027	.157	.848	.384 *	.176	.171	-.054	.162	.688	.395	.165	.178
0~29人							.125	.142	1.157	.352 **	.480	.157 **	.172	.151	.878	.373 *	.518	.169 **
百公斤							-.673	.327 **	-.552	1.052	-.887	.497	-.487	.342	-.213	1.095	-.847	.511
切片(定数)	-6.221	.750 ***	3.172	1.986	-6.779	.900 ***	-5.928	.743 ***	2.736	1.942	-6.746	.895 ***	-6.083	.765 ***	2.938	2.040	-6.475	.924 ***
N				4408						4408						4408		
-2loglikelihood				4320.003						4157.947						5632.635		
χ ² 乗				1838.335 ***						1799.961 ***						1927.441 ***		
Nagelkerke R ² 乗				0.409						0.402						0.425		

注1: *** p<.001, ** p<.01, * p<.05

注2: () はレファレンス・グループ。

注3: ベースカテゴリーは正規雇用。

注4: 説明変数、被説明変数のいずれかが「不明」であるケースは、分析から除外されている。

付属統計表42 初職の就業状況が30歳4月時点の就業形態に与える影響
(多項ロジット回帰分析、男女計)

初職の就業状況	モデル1						モデル2						モデル3					
	非正規		自営等		無業		非正規		自営等		無業		非正規		自営等		無業	
(男性×未婚以外)	B	S.E.	B	S.E.	B	S.E.	B	S.E.	B	S.E.	B	S.E.	B	S.E.	B	S.E.	B	S.E.
男性×未婚	1.716	.186 ***	.351	.227	1.544	.256 ***	1.613	.192 ***	.302	.228	1.483	.258 ***	1.617	.193 ***	.332	.230	1.456	.259 ***
女性×未婚以外	2.745	.160 ***	.173	.202	3.959	.204 ***	2.823	.165 ***	.211	.203	4.009	.206 ***	2.818	.171 ***	.296	.217	3.931	.211 ***
女性×未婚	2.496	.183 ***	-.109	.309	1.901	.263 ***	2.419	.189 ***	-.146	.310	1.855	.265 ***	2.392	.196 ***	-.049	.322	1.722	.270 ***
(大卒以上)																		
中学校	1.067	.350 **	1.340	.517 *	1.482	.351 ***	.822	.369 *	1.202	.522 *	1.329	.360 ***	.665	.375	1.023	.536	1.220	.370 **
高等学校	.627	.123 ***	.855	.215 ***	.647	.125 ***	.759	.128 ***	.910	.216 ***	.728	.127 ***	.600	.138 ***	.796	.235 **	.600	.137 ***
専修学校・各種学校	.311	.145 *	.599	.265 *	.215	.149	.412	.151 **	.622	.266 *	.277	.151	.397	.155 *	.545	.275 *	.312	.156 *
短期大学・高等専門学校	.366	.146 *	.682	.291 *	.345	.143 *	.453	.152 **	.732	.292 *	.400	.145 **	.445	.154 **	.731	.297 *	.387	.147 **
生年	.052	.011 ***	-.001	.020	-.001	.011	.023	.012 *	-.014	.020	-.017	.012	.019	.012	-.021	.021	-.018	.012
(正規)																		
非正規							1.746	.121 ***	1.032	.206 ***	1.239	.133 ***	1.579	.129 ***	.883	.222 ***	1.124	.141 ***
(事務職)																		
専門・技術職													-.256	.143	-.013	.286	-.450	.131 **
管理職													-.1917	1.037	-.362	.762	-.2152	1.061 *
営業職													.160	.235	.402	.379	-.119	.227
販売職													.323	.180	.135	.388	-.150	.176
運輸・通信・保安職													-.210	.386	.474	.478	-.169	.432
技能・労務職													.280	.194	.468	.321	-.154	.205
サービス職(資格要)													.547	.261 *	1.025	.415 *	.227	.266
サービス職(資格不要)													.549	.179 **	.827	.331 *	.165	.180
その他(農林漁業含む)													.333	.254	.146	.495	.505	.247 *
切片(定数)	-7.295	.849 ***	-3.176	1.503 *	-4.001	.880 ***	-5.598	.886 ***	-2.450	1.520	-3.040	.900 **	-5.236	.897 ***	-2.133	1.536	-2.764	.913 **
N			4067						4067						4067			
-2loglikelihood			1971.493						2585.817						4491.934			
χ ² 乗			1565.984 ***						1798.686 ***						1868.932 ***			
Nagelkerke R ² 乗			0.359						0.402						0.414			

初職の就業状況	モデル4						モデル5						モデル6					
	非正規		自営等		無業		非正規		自営等		無業		非正規		自営等		無業	
(男性×未婚以外)	B	S.E.	B	S.E.	B	S.E.	B	S.E.	B	S.E.	B	S.E.	B	S.E.	B	S.E.	B	S.E.
男性×未婚	1.626	.192 ***	.360	.230	1.488	.258 ***	1.587	.193 ***	.264	.230	1.464	.258 ***	1.587	.194 ***	.326	.233	1.428	.260 ***
女性×未婚以外	2.920	.168 ***	.407	.211	4.049	.208 ***	2.824	.166 ***	.212	.205	4.013	.206 ***	2.924	.175 ***	.492	.229 *	3.961	.215 ***
女性×未婚	2.488	.192 ***	.047	.316	1.875	.267 ***	2.437	.190 ***	-.127	.312	1.873	.265 ***	2.500	.201 ***	.142	.332	1.755	.273 ***
(大卒以上)																		
中学校	.735	.374 *	.949	.531	1.339	.366 ***	.606	.374	.763	.529	1.154	.365 **	.421	.383	.487	.546	1.028	.379 **
高等学校	.669	.134 ***	.780	.225 **	.716	.133 ***	.669	.130 ***	.731	.220 **	.669	.129 ***	.503	.142 ***	.564	.242 *	.545	.141 ***
専修学校・各種学校	.499	.156 **	.651	.272 *	.352	.157 *	.304	.153 *	.432	.270	.189	.154	.370	.161 *	.445	.283	.267	.162
短期大学・高等専門学校	.467	.153 **	.707	.293 *	.400	.146 **	.409	.153 **	.653	.294 *	.364	.146 *	.404	.156 *	.624	.300 *	.336	.149 *
生年	.025	.012 *	-.017	.021	-.015	.012	.019	.012	-.018	.021	-.020	.012	.019	.012	-.025	.021	-.019	.012
(正規)																		
非正規	1.623	.126 ***	.950	.215 ***	1.198	.138 ***	1.743	.123 ***	.927	.210 ***	1.233	.135 ***	1.571	.132 ***	.821	.230 ***	1.131	.143 ***
(事務職)																		
専門・技術職													-.119	.159	.097	.311	-.438	.150 **
管理職													-.1871	1.040	-.288	.768	-.2168	1.067 *
営業職													.154	.243	.385	.391	-.202	.235
販売職													.036	.225	.049	.461	.005	.221
運輸・通信・保安職													-.158	.421	.556	.573	-.150	.456
技能・労務職													.247	.211	.344	.349	-.162	.221
サービス職(資格要)													.544	.279	1.099	.460 *	.186	.279
サービス職(資格不要)													.402	.216	.821	.396 *	.036	.219
その他(農林漁業含む)													.333	.262	.217	.509	.543	.255 *
(製造業)																		
鉱業・建設業	.105	.227	.804	.279 **	.060	.231							.010	.235	.518	.295	-.121	.240
情報通信業	.160	.241	.009	.435	.171	.243							.214	.253	-.026	.450	.187	.254
運輸業	-.111	.328	.495	.442	.288	.319							-.021	.368	.331	.559	.244	.351
金融・保険業	-.264	.248	.063	.441	.276	.209							-.112	.268	.199	.477	.290	.229
小売業	.333	.171	.185	.303	.301	.174							.307	.224	.095	.387	.164	.225
飲食サービス業	.456	.188 *	.646	.300 *	.363	.194							.163	.245	-.022	.409	.178	.247
医療・福祉	-.668	.194 **	-.862	.444	-.214	.173							-.645	.212 **	-.1045	.464 *	-.138	.193
教育・学習支援業	-.172	.248	-.161	.511	-.041	.232							-.227	.263	-.481	.533	-.076	.249
その他(公務含む)	-.019	.158	.018	.270	-.094	.160							-.032	.180	-.073	.306	-.177	.180
(1000人以上)																		
300~999人							.199	.158	-.200	.319	.151	.147	.235	.162	-.138	.323	.176	.151
100~299人							.300	.152 *	.313	.278	.013	.147	.293	.156	.346	.284	.046	.153
30~99人							.640	.155 ***	.817	.265 **	.404	.150 **	.622	.161 ***	.794	.274 **	.474	.158 **
0~29人							.440	.147 **	.831	.247 **	.325	.142 *	.466	.155 **	.793	.266 **	.448	.152 **
百公斤							-.469	.335	-.1433	1.026	-.608	.334	-.281	.351	-.1201	1.046	-.353	.350
切片(定数)	-5.766	.900 ***	-2.378	1.547	-3.239	.910 ***	-5.521	.893 ***	-2.389	1.536	-2.898	.904 **	-5.490	.917 ***	-2.140	1.576	-2.797	.927 **
N			4067						4067						4067			
-2loglikelihood			4923.458						4586.693						6539.967			
χ ² 乗			1862.063 ***						1853.807 ***						1960.415 ***			
Nagelkerke R ² 乗			0.413						0.412						0.430			

注1 : *** p<.001, ** p<.01, * p<.05

注2 : () はレファレンス・グループ。

注3 : ベースカテゴリーは正規雇用。

注4 : 説明変数、被説明変数のいずれかが「不明」であるケースは、分析から除外されている。

付属統計表43 初職の就業状況が35歳4月時点の就業形態に与える影響
(多項ロジット回帰分析、男女計)

初職の就業状況 (男性×未婚以外)	モデル1						モデル2						モデル3					
	非正規		自営等		無業		非正規		自営等		無業		非正規		自営等		無業	
	B	S.E.	B	S.E.	B	S.E.	B	S.E.	B	S.E.	B	S.E.	B	S.E.	B	S.E.	B	S.E.
男性×未婚	1.850	.221 ***	.250	.215	1.924	.327 ***	1.794	.223 ***	.223	.216	1.876	.328 ***	1.787	.225 ***	.248	.218	1.851	.330 ***
女性×未婚以外	3.299	.187 ***	.499	.177 **	4.707	.270 ***	3.343	.189 ***	.516	.178 **	4.727	.270 ***	3.332	.197 ***	.611	.190 **	4.720	.277 ***
女性×未婚	2.635	.217 ***	-.368	.323	2.469	.325 ***	2.558	.221 ***	-.400	.324	2.415	.326 ***	2.523	.229 ***	-.279	.333	2.342	.333 ***
(大卒以上)																		
中学校	1.200	.397 **	1.280	.433 **	1.177	.409 **	1.081	.406 **	1.199	.437 **	1.097	.413 **	804	.418	1.047	.454 *	.826	.425
高等学校	891	.145 ***	.373	.188 *	.444	.141 **	1.018	.149 ***	.408	.189 *	.523	.143 ***	.781	.159 ***	.345	.206	.315	.154 *
専修学校・各種学校	458	.173 **	.600	.218 **	-.089	.173	.579	.176 **	.625	.218 **	-.015	.174	.511	.181 **	.583	.226 *	.036	.180
短期大学・高等専門学校	455	.173 **	.227	.271	.364	.160 *	.553	.177 **	.262	.272	.425	.161 **	.521	.180 **	.281	.275	.394	.165 *
生年	.032	.018	-.033	.025	.004	.018	.014	.018	-.040	.025	-.008	.018	.004	.018	-.047	.025	-.011	.018
(正規)																		
非正規							1.319	.145 ***	.686	.204 **	.940	.156 ***	1.071	.154 ***	.559	.220 *	.801	.165 ***
(事務職)																		
専門・技術職													-.091	.155	.182	.247	-.582	.147 ***
管理職													-1.723	1.044	-.383	.633	-1.362	.820
営業職													-.114	.281	.677	.309 *	-.095	.245
販売職													.624	.198 **	.260	.357	.152	.201
運輸・通信・保安職													-.558	.528	.050	.525	.071	.484
技能・労務職													.439	.217 *	.527	.296	.169	.231
サービス職(資格要)													.446	.309	.710	.407	-.114	.323
サービス職(資格不要)													.812	.208 ***	.914	.315 **	.218	.214
その他(農林漁業含む)													.639	.290 *	.419	.443	.613	.293 *
切片(定数)	-6.073	1.326 ***	-.188	1.836	-4.588	1.328 **	-5.040	1.351 ***	.241	1.844	-3.959	1.340 **	-4.364	1.367 **	.403	1.863	-3.520	1.362 *
N																		
-2loglikelihood																		
χ ² 乗																		
Nagelkerke R ² 乗																		

初職の就業状況 (男性×未婚以外)	モデル4						モデル5						モデル6					
	非正規		自営等		無業		非正規		自営等		無業		非正規		自営等		無業	
	B	S.E.	B	S.E.	B	S.E.	B	S.E.	B	S.E.	B	S.E.	B	S.E.	B	S.E.	B	S.E.
男性×未婚	1.817	.224 ***	.285	.218	1.878	.329 ***	1.758	.224 ***	-.192	.217	1.852	.329 ***	1.752	.227 ***	.262	.220	1.812	.331 ***
女性×未婚以外	3.490	.194 ***	.724	.188 ***	4.879	.273 ***	3.348	.190 ***	.512	.180 **	4.746	.271 ***	3.516	.203 ***	.845	.204 ***	4.878	.282 ***
女性×未婚	2.640	.225 ***	-.228	.328	2.503	.328 ***	2.571	.222 ***	-.408	.326	2.447	.327 ***	2.678	.235 ***	-.093	.341	2.491	.337 ***
(大卒以上)																		
中学校	.936	.413 *	.983	.446 *	1.054	.418 *	.970	.414 *	.828	.447	1.013	.421 *	.598	.430	.587	.466	.651	.437
高等学校	.877	.155 ***	.299	.197	.475	.150 **	.949	.151 ***	.249	.193	.495	.146 **	.679	.165 ***	.147	.214	.281	.161
専修学校・各種学校	.670	.183 ***	.678	.226 **	.187	.182	.491	.179 **	.465	.224 *	-.078	.178	.509	.189 **	.538	.236 *	.082	.189
短期大学・高等専門学校	.581	.179 **	.248	.273	.460	.164 **	.518	.178 **	.201	.274	.401	.163 *	.500	.183 **	.193	.279	.382	.169 *
生年	.010	.019	-.051	.026 *	-.006	.018	.008	.018	-.046	.025	-.011	.018	.000	.019	-.058	.026 *	-.013	.019
(正規)																		
非正規	1.225	.152 ***	.610	.212 **	.920	.162 ***	1.376	.149 ***	.615	.209 **	.987	.159 ***	1.154	.160 ***	.523	.228 *	.855	.170 ***
(事務職)																		
専門・技術職													.183	.175	.325	.269	-.348	.168 *
管理職													-1.667	1.044	-.335	.640	-1.361	.824
営業職													-.174	.292	.630	.321	-.195	.256
販売職													.293	.253	-.012	.418	-.004	.255
運輸・通信・保安職													-.446	.555	.177	.599	.336	.505
技能・労務職													.438	.236	.459	.319	.219	.250
サービス職(資格要)													.547	.328	.754	.445	.025	.338
サービス職(資格不要)													.706	.255 **	.852	.378 *	.209	.260
その他(農林漁業含む)													.760	.301 *	.537	.455	.715	.304 *
(製造業)																		
鉱業・建設業	.149	.250	.754	.260 **	.314	.252	.163	.259	.598	.274 *	.238	.263						
情報通信業	.007	.273	-.173	.390	.130	.268	.089	.284	-.224	.401	.234	.280						
運輸業	-.209	.362	.081	.465	-.238	.382	-.042	.399	.205	.550	-.277	.412						
金融・保険業	-.129	.267	.005	.397	.267	.238	.157	.289	.045	.427	.351	.259						
小売業	.364	.190	.303	.265	.178	.198	.332	.254	.336	.333	.173	.256						
飲食サービス業	.455	.214 *	.563	.282 *	.174	.227	.146	.280	.120	.379	.104	.288						
医療・福祉	-.706	.207 **	-.832	.363 *	-.853	.202 ***	-.737	.226 **	-.977	.380 *	-.692	.222 **						
教育・学習支援業	-.750	.298 *	.051	.393	-.433	.254	-.778	.314 *	-.124	.414	-.320	.273						
その他(公務含む)	-.233	.180	-.096	.247	-.067	.178	-.136	.202	-.035	.274	.031	.200						
(1000人以上)																		
300~999人							.261	.174	-.192	.266	.221	.165	.276	.179	-.181	.270	.260	.172
100~299人							.145	.167	.292	.235	-.202	.166	.133	.173	.249	.241	-.191	.174
30~99人							.514	.174 **	.400	.247	.370	.171 *	.507	.181 **	.311	.255	.406	.180 *
0~29人							.166	.165	.580	.219 **	.115	.161	.206	.176	.457	.235	.233	.174
百公斤							-.1233	.426 **	-.2021	1.021 *	-.983	.359 **	-.909	.441 *	-.1850	1.036	-.881	.379 *
切片(定数)	-4.736	1.369 **	.899	1.868	-4.126	1.359 **	-4.724	1.359 **	.633	1.844	-3.732	1.349 **	-4.255	1.388 **	1.090	1.884	-3.570	1.386 *
N																		
-2loglikelihood																		
χ ² 乗																		
Nagelkerke R ² 乗																		

注1 : *** p<.001, ** p<.01, * p<.05

注2 : () はレファレンス・グループ。

注3 : ベースカテゴリーは正規雇用。

注4 : 説明変数、被説明変数のいずれかが「不明」であるケースは、分析から除外されている。

付属統計表44 多項ロジット回帰分析の年齢時点別係数比較（男女計、非正規雇用）

	25歳4月時点			30歳4月時点			35歳4月時点		
	非正規			非正規			非正規		
	B	S.E.		B	S.E.		B	S.E.	
初職の就業状況									
(男性×未婚以外)									
男性×未婚	1.121	.175	***	1.587	.194	***	1.752	.227	***
女性×未婚以外	1.851	.157	***	2.924	.175	***	3.516	.203	***
女性×未婚	1.511	.186	***	2.500	.201	***	2.678	.235	***
(大卒以上)									
中学校	.590	.365		.421	.383		.598	.430	
高等学校	.645	.139	***	.503	.142	***	.679	.165	***
専修学校、各種学校	.501	.157	**	.370	.161	*	.509	.189	**
短期大学・高等専門学校	.196	.159		.404	.156	*	.500	.183	**
生年	.029	.010	**	.019	.012		.000	.019	
(正規)									
非正規	2.877	.122	***	1.571	.132	***	1.154	.160	***
(事務職)									
専門・技術職	.123	.165		-.119	.159		.183	.175	
管理職	-1.060	.812		-1.871	1.040		-1.667	1.044	
営業職	.229	.253		.154	.243		-.174	.292	
販売職	.275	.219		.036	.225		.293	.253	
運輸・通信・保安職	.675	.356		-.158	.421		-.446	.555	
技能・労務職	.118	.212		.247	.211		.438	.236	
サービス職(資格要)	.359	.281		.544	.279		.547	.328	
サービス職(資格不要)	.462	.214	*	.402	.216		.706	.255	**
その他(農林漁業含む)	.521	.245	*	.333	.262		.760	.301	*
(製造業)									
鉱業・建設業	-.124	.239		.010	.235		.163	.259	
情報通信業	.056	.254		.214	.253		.089	.284	
運輸業	.221	.328		-.021	.368		-.042	.399	
金融・保険業	-.293			-.112	.268		.157	.289	
小売業	.114	.220		.307	.224		.332	.254	
飲食サービス業	-.274	.239		.163	.245		.146	.280	
医療・福祉	-.854	.223	***	-.645	.212	**	-.737	.226	**
教育・学習支援業	.088	.252		-.227	.263		-.778	.314	*
その他(公務含む)	-.225	.182		-.032	.180		-.136	.202	
(1000人以上)									
300~999人	-.146	.163		.235	.162		.276	.179	
100~299人	.205	.155		.293	.156		.133	.173	
30~99人	-.054	.162		.622	.161	***	.507	.181	**
0~29人	.172	.151		.466	.155	**	.206	.176	
官公庁	-.487	.342		-.281	.351		-.909	.441	*
切片(定数)	-6.083	.765	***	-5.490	.917	***	-4.255	1.388	**

注1 : *** p<.001, ** p<.01, * p<.05

注2 : () はレファレンス・グループ。

イ 男性

付属統計表45は男性の分析結果である。各年齢時点のモデル2に着目すると、どの年齢時点でも未婚以外に比べて未婚であると非正規になりやすい。25歳、30歳、35歳4月時点の係数はそれぞれ1.175、1.620、1.827であり、その効果は加齢とともに強くなる。男性においては非正規のなりやすさに対して学歴効果はなく、生年効果は若年期（25歳4月時点）にのみ見られる。初職が非正規雇用であった者は正規雇用であった者より非正規になりやすい。ただし、25歳、30歳、35歳4月時点の係数はそれぞれ3.055、2.110、1.609であり、初職の就業形態の効果は加齢とともに弱くなる。

ウ 女性

付属統計表46は女性の分析結果である。各年齢時点のモデル2に着目すると、30歳4月時点以降は未婚以外に比べて未婚であると非正規になりにくい。30歳、35歳4月時点の係数はそれぞれ-0.396、-0.768であり、その効果は加齢とともに強くなる。学歴は低学歴だと非正規になりやすいという有意な効果をもっており、その効果は年齢にかかわらず一定である。女性においても生年効果は若年期（25歳4月時点）にのみ見られた。初職が非正規雇用であった者は正規雇用であった者より非正規になりやすい。ただし、25歳、30歳、35歳4月時点の係数はそれぞれ2.937、1.542、1.165であり、初職の就業形態の効果は加齢とともに弱くなる。

エ 未婚女性

付属統計表47は未婚女性の分析結果である。各年齢時点のモデル2に着目すると、学歴は低学歴だと非正規になりやすいという有意な効果をもっており、その効果は年齢にかかわらず一定である。未婚女性においても生年効果は若年期（25歳4月時点）にのみ見られた。初職が非正規雇用であった者は正規雇用であった者より非正規になりやすい。ただし、25歳、30歳、35歳4月時点の係数はそれぞれ3.405、1.425、1.080であり、初職の就業形態の効果は加齢とともに弱くなる。

オ 非大卒

付属統計表48は非大卒の分析結果である。各年齢時点のモデル2に着目すると、未婚以外の男性と比べた時に非正規になりやすいのは、なりやすい順に未婚以外の女性、未婚女性、未婚男性であり、かつその効果は加齢とともに強くなる。生年効果は25歳、30歳4月時点で、若い世代ほど非正規になりやすいという有意な効果がみられた。全体や性別ごとの集計では、生年効果は一貫して25歳4月時点にのみみられたが、学歴別の集計では表れ方が異なる。初職が非正規雇用であった者は正規雇用であった者より非正規になりやすい。25歳、30歳、35歳4月時点の係数はそれぞれ2.368、1.474、1.150であり、初職の就業形態の効果は加齢と

ともに弱くなる。

カ 大卒以上

付属統計表49は大卒以上の分析結果である。各年齢時点のモデル2に着目すると、未婚以外の男性と比べた時に非正規になりやすいのは、なりやすい順に未婚以外の女性、未婚女性、未婚男性であり、かつその効果は加齢とともに強くなる。生年効果は大卒以上にはみられなかった。非大卒の生年効果と合わせて考えると、昨今の非正規雇用労働者の増加傾向はおもに低学歴者においてより強く見られると言える。初職が非正規雇用であった者は正規雇用であった者より非正規になりやすい。ただし、25歳、30歳、35歳4月時点の係数はそれぞれ4.840、2.352、1.713であり、初職の就業形態の効果は加齢とともに弱くなる。

付属統計表45 初職の就業状況が各年齢時点の就業形態に与える影響
(多項ロジット回帰分析、男性)

	25歳4月時点の雇用形態											
	モデル1					モデル2						
	非正規		自営等		無業		非正規		自営等		無業	
	B	S.E.	B	S.E.	B	S.E.	B	S.E.	B	S.E.	B	S.E.
(未婚以外)												
未婚	1.201	.153 ***	.516	.291	1.532	.333 ***	1.175	.180 ***	.523	.292	1.534	.339 ***
(短大・高専、大学、大学院)												
中、高、専門・各種	.005	.147	1.071	.331 **	.470	.324	.046	.172	1.064	.332 **	.506	.330
生年	.065	.014 ***	-.120	.033 ***	.029	.028	.031	.016	-.129	.034 ***	.005	.029
(正規)												
非正規							3.055	.176 ***	1.316	.346 ***	2.260	.324 ***
切片(定数)	-7.400	1.053 ***	4.712	2.455	-6.775	2.180 **	-5.759	1.242 ***	5.185	2.458 *	-5.454	2.242 *
N	1866					1866						
-2loglikelihood	549.460					743.895						
χ ² 乗	175.594 ***					530.950 ***						
Nagelkerke R ² 乗	0.126					0.349						

	30歳4月時点の雇用形態											
	モデル1					モデル2						
	非正規		自営等		無業		非正規		自営等		無業	
	B	S.E.	B	S.E.	B	S.E.	B	S.E.	B	S.E.	B	S.E.
(未婚以外)												
未婚	1.743	.188 ***	.397	.227	1.610	.259 ***	1.620	.198 ***	.365	.228	1.569	.260 ***
(短大・高専、大学、大学院)												
中、高、専門・各種	.038	.181	.716	.225 **	.167	.255	.131	.192	.723	.226 **	.194	.257
生年	.050	.021 *	-.039	.026	-.023	.030	.008	.023	-.051	.027	-.038	.031
(正規)												
非正規							2.110	.199 ***	.984	.258 ***	1.010	.299 **
切片(定数)	-6.819	1.595 ***	-.310	1.946	-2.081	2.256	-4.275	1.703 *	.407	1.963	-1.160	2.289
N	1745					1745						
-2loglikelihood	540.225					749.205						
χ ² 乗	156.364 ***					274.794 ***						
Nagelkerke R ² 乗	0.117					0.198						

	35歳4月時点の雇用形態											
	モデル1					モデル2						
	非正規		自営等		無業		非正規		自営等		無業	
	B	S.E.	B	S.E.	B	S.E.	B	S.E.	B	S.E.	B	S.E.
(未婚以外)												
未婚	1.893	.221 ***	.304	.215	1.901	.329 ***	1.827	.225 ***	.289	.215	1.854	.330 ***
(短大・高専、大学、大学院)												
中、高、専門・各種	.292	.221	.390	.194 *	.371	.330	.425	.229	.396	.194 *	.458	.333
生年	.015	.036	-.072	.032 *	.055	.053	-.014	.037	-.076	.032 *	.037	.054
(正規)												
非正規							1.609	.240 ***	.458	.269	1.145	.359 **
切片(定数)	-4.482	2.632	2.726	2.332	-8.343	3.907 *	-2.747	2.706	2.970	2.336	-7.254	3.943
N	1435					1435						
-2loglikelihood	394.778					553.352						
χ ² 乗	126.941 ***					173.207 ***						
Nagelkerke R ² 乗	0.114					0.153						

注1 : *** p<.001, ** p<.01, * p<.05

注2 : () はレファレンス・グループ。

注3 : ベースカテゴリーは正規雇用。

注4 : 説明変数、被説明変数のいずれかが「不明」であるケースは、分析から除外されている。

付属統計表46 初職の就業状況が各年齢時点の就業形態に与える影響
(多項ロジット回帰分析、女性)

	25歳4月時点の雇用形態											
	モデル1					モデル2						
	非正規		自営等		無業		非正規		自営等		無業	
	B	S.E.	B	S.E.	B	S.E.	B	S.E.	B	S.E.	B	S.E.
(未婚以外)												
未婚												
(短大・高専、大学、大学院)												
中、高、専門・各種	.594	.102 ***	.307	.361	1.074	.118 ***	.754	.119 ***	.398	.364	1.141	.121 ***
生年	.062	.010 ***	-.044	.039	.021	.011	.024	.012 *	-.064	.040	.007	.012
(正規)												
非正規							2.937	.141 ***	1.911	.421 ***	1.621	.162 ***
切片(定数)	-5.966	.751 ***	-.685	2.909	-3.222	.856 ***	-3.884	.874 ***	.446	2.961	-2.405	.883 **
N	2542					2542						
-2loglikelihood	774.533					1056.008						
χ ² 乗	193.250 ***					736.051 ***						
Nagelkerke R ² 乗	0.084					0.290						
	30歳4月時点の雇用形態											
	モデル1					モデル2						
	非正規		自営等		無業		非正規		自営等		無業	
	B	S.E.	B	S.E.	B	S.E.	B	S.E.	B	S.E.	B	S.E.
(未婚以外)												
未婚												
(短大・高専、大学、大学院)												
中、高、専門・各種	.510	.110 ***	.370	.264	.449	.102 ***	.564	.113 ***	.401	.265	.487	.104 ***
生年	.050	.013 ***	.046	.031	.000	.013	.025	.014	.032	.032	-.016	.013
(正規)												
非正規							1.542	.153 ***	1.024	.335 **	1.180	.157 ***
切片(定数)	-4.322	.975 ***	-6.088	2.333 **	.026	.939	-2.743	1.014 **	-5.208	2.369 *	1.068	.965
N	2322					2322						
-2loglikelihood	692.966					1003.620						
χ ² 乗	246.813 ***					366.666 ***						
Nagelkerke R ² 乗	0.111					0.161						
	35歳4月時点の雇用形態											
	モデル1					モデル2						
	非正規		自営等		無業		非正規		自営等		無業	
	B	S.E.	B	S.E.	B	S.E.	B	S.E.	B	S.E.	B	S.E.
(未婚以外)												
未婚												
(短大・高専、大学、大学院)												
中、高、専門・各種	.638	.126 ***	.491	.245 *	.156	.117	.689	.128 ***	.535	.246 *	.189	.118
生年	.036	.021	.030	.040	.002	.020	.020	.021	.016	.041	-.008	.020
(正規)												
非正規							1.165	.183 ***	1.055	.316 **	.857	.184 ***
切片(定数)	-2.913	1.538	-4.234	2.969	.386	1.440	-1.920	1.564	-3.372	2.989	1.032	1.455
N	1933					1933						
-2loglikelihood	545.658					786.199						
χ ² 乗	203.001 ***					249.527 ***						
Nagelkerke R ² 乗	0.109					0.133						

注1 : *** p<.001, ** p<.01, * p<.05

注2 : () はレファレンス・グループ。

注3 : ベースカテゴリーは正規雇用。

注4 : 説明変数、被説明変数のいずれかが「不明」であるケースは、分析から除外されている。

付属統計表47 初職の就業状況が各年齢時点の就業形態に与える影響
(多項ロジット回帰分析、未婚女性)

	25歳4月時点の雇用形態											
	モデル1				モデル2							
	非正規		自営等		無業		非正規		自営等		無業	
	B	S.E.	B	S.E.	B	S.E.	B	S.E.	B	S.E.	B	S.E.
(短大・高専、大学、大学院)												
中、高、専門・各種	1.064	.203 ***	-.035	.774	1.529	.347 ***	1.383	.266 ***	.363	.805	1.710	.363 ***
生年	.055	.017 **	-.102	.071	-.022	.026	.014	.021	-.157	.078 *	-.043	.027
(正規)												
非正規							3.405	.281 ***	3.687	.895 ***	2.135	.372 ***
切片(定数)	-5.729	1.359 ***	3.876	5.379	-1.153	2.031	-3.937	1.702 *	6.544	5.830	-.099	2.128
N				579						579		
-2loglikelihood				300.033						370.872		
χ ² 乗				58.760 ***						270.631 ***		
Nagelkerke R ² 乗				0.115						0.444		

	30歳4月時点の雇用形態											
	モデル1				モデル2							
	非正規		自営等		無業		非正規		自営等		無業	
	B	S.E.	B	S.E.	B	S.E.	B	S.E.	B	S.E.	B	S.E.
(短大・高専、大学、大学院)												
中、高、専門・各種	.864	.221 ***	.209	.551	.679	.355	.931	.231 ***	.302	.559	.750	.362 *
生年	.028	.024	-.001	.061	-.006	.039	.001	.025	-.039	.064	-.035	.040
(正規)												
非正規							1.425	.264 ***	1.852	.584 **	1.510	.389 ***
切片(定数)	-3.088	1.823	-2.815	4.638	-1.698	2.930	-1.479	1.917	-5.56	4.806	.054	3.037
N				426						426		
-2loglikelihood				251.046						354.617		
χ ² 乗				18.528 **						58.161 ***		
Nagelkerke R ² 乗				0.049						0.146		

	35歳4月時点の雇用形態											
	モデル1				モデル2							
	非正規		自営等		無業		非正規		自営等		無業	
	B	S.E.	B	S.E.	B	S.E.	B	S.E.	B	S.E.	B	S.E.
(短大・高専、大学、大学院)												
中、高、専門・各種	1.090	.271 ***	.740	.608	2.157	.512 ***	1.160	.278 ***	.855	.618	2.262	.522 ***
生年	.024	.047	-.068	.107	.041	.072	-.001	.049	-.110	.109	.005	.073
(正規)												
非正規							1.080	.337 **	1.689	.647 **	1.460	.462 **
切片(定数)	-2.915	3.472	2.000	7.828	-5.972	5.311	-1.336	3.580	4.587	7.932	-3.786	5.416
N				303						303		
-2loglikelihood				191.842						257.145		
χ ² 乗				34.445 ***						52.148 ***		
Nagelkerke R ² 乗				0.122						0.179		

注1 : *** p<.001, ** p<.01, * p<.05

注2 : () はレファレンス・グループ。

注3 : ベースカテゴリーは正規雇用。

注4 : 説明変数、被説明変数のいずれかが「不明」であるケースは、分析から除外されている。

付属統計表48 初職の就業状況が各年齢時点の就業形態に与える影響
(多項ロジット回帰分析、非大卒)

	25歳4月時点の雇用形態											
	モデル1						モデル2					
	非正規		自営等		無業		非正規		自営等		無業	
	B	S.E.	B	S.E.	B	S.E.	B	S.E.	B	S.E.	B	S.E.
(男性×未婚以外)												
男性×未婚	1.182	.191 ***	.575	.306	1.904	.416 ***	1.118	.208 ***	.564	.308	1.878	.417 ***
女性×未婚以外	1.687	.158 ***	-.663	.290 *	3.623	.361 ***	1.785	.170 ***	-.611	.291 *	3.666	.362 ***
女性×未婚	1.627	.185 ***	-.450	.456	2.727	.390 ***	1.522	.201 ***	-.480	.457	2.681	.392 ***
生年	.082	.009 ***	-.083	.028 **	.031	.011 **	.045	.010 ***	-.095	.028 **	.015	.012
(正規)												
非正規							2.368	.123 ***	1.244	.294 ***	1.294	.153 ***
切片(定数)	-8.747	.736 ***	3.031	2.033	-6.732	.930 ***	-6.507	.804 ***	3.776	2.038	-5.773	.947 ***
N				3154						3154		
-2loglikelihood				783.217						1114.131		
χ ² 乗				576.866 ***						986.990 ***		
Nagelkerke R ² 乗				0.195						0.313		

	30歳4月時点の雇用形態											
	モデル1						モデル2					
	非正規		自営等		無業		非正規		自営等		無業	
	B	S.E.	B	S.E.	B	S.E.	B	S.E.	B	S.E.	B	S.E.
(男性×未婚以外)												
男性×未婚	1.672	.237 ***	.447	.251	1.435	.315 ***	1.602	.242 ***	.412	.252	1.396	.317 ***
女性×未婚以外	2.873	.200 ***	.123	.220	3.931	.247 ***	2.932	.204 ***	.161	.221	3.982	.249 ***
女性×未婚	2.553	.224 ***	-.323	.358	1.983	.302 ***	2.486	.228 ***	-.358	.359	1.941	.304 ***
生年	.057	.013 ***	-.005	.023	-.007	.013	.029	.013 *	-.018	.023	-.027	.014
(正規)												
非正規							1.474	.144 ***	.955	.237 ***	1.174	.156 ***
切片(定数)	-7.264	.974 ***	-2.150	1.693	-2.962	1.003 **	-5.482	1.008 ***	-1.342	1.709	-1.735	1.029
N				2889						2889		
-2loglikelihood				702.850						1040.027		
χ ² 乗				1053.256 ***						1174.051 ***		
Nagelkerke R ² 乗				0.339						0.370		

	35歳4月時点の雇用形態											
	モデル1						モデル2					
	非正規		自営等		無業		非正規		自営等		無業	
	B	S.E.	B	S.E.	B	S.E.	B	S.E.	B	S.E.	B	S.E.
(男性×未婚以外)												
男性×未婚	1.900	.265 ***	.471	.245	1.776	.387 ***	1.869	.268 ***	.458	.245	1.757	.387 ***
女性×未婚以外	3.301	.223 ***	.447	.200 *	4.524	.313 ***	3.346	.225 ***	.468	.201 *	4.553	.314 ***
女性×未婚	2.634	.254 ***	-.346	.356	2.472	.365 ***	2.582	.257 ***	-.369	.357	2.439	.366 ***
生年	.027	.020	-.020	.030	.009	.020	.011	.021	-.026	.030	-.001	.021
(正規)												
非正規							1.150	.170 ***	.607	.247 *	.812	.184 ***
切片(定数)	-5.018	1.494 **	-.662	2.160	-4.482	1.515 **	-4.077	1.515 **	-.353	2.166	-3.911	1.527 *
N				2426						2426		
-2loglikelihood				529.926						789.000		
χ ² 乗				1013.510 ***						1062.106 ***		
Nagelkerke R ² 乗				0.374						0.388		

注1 : *** p<.001, ** p<.01, * p<.05

注2 : () はレファレンス・グループ。

注3 : ベースカテゴリーは正規雇用。

注4 : 説明変数、被説明変数のいずれかが「不明」であるケースは、分析から除外されている。

付属統計表49 初職の就業状況が各年齢時点の就業形態に与える影響
(多項ロジット回帰分析、大卒以上)

	25歳4月時点の雇用形態											
	モデル1						モデル2					
	非正規		自営等		無業		非正規		自営等		無業	
	B	S.E.	B	S.E.	B	S.E.	B	S.E.	B	S.E.	B	S.E.
(男性×未婚以外)												
男性×未婚	1.369	.242 ***	-.523	1.086	.705	.582	1.501	.369 ***	-.476	1.089	.749	.600
女性×未婚以外	.940	.223 ***	-.040	.633	1.992	.424 ***	1.128	.321 ***	.002	.637	2.094	.440 ***
女性×未婚	1.086	.277 ***	-.083	1.108	.446	.666	1.007	.412 *	-.115	1.112	.382	.686
生年	.021	.016	-.111	.066	.041	.030	-.007	.025	-.129	.069	.032	.032
(正規)												
非正規							4.840	.269 ***	2.362	.632 ***	2.840	.340 ***
切片(定数)	-4.051	1.187 **	4.041	4.852	-7.230	2.257 **	-3.890	1.907 *	4.955	4.997	-7.112	2.413 **
N							1254					
-2loglikelihood							445.500					
χ ² 乗							88.430 ***					
Nagelkerke R ² 乗							0.094					

	30歳4月時点の雇用形態											
	モデル1						モデル2					
	非正規		自営等		無業		非正規		自営等		無業	
	B	S.E.	B	S.E.	B	S.E.	B	S.E.	B	S.E.	B	S.E.
(男性×未婚以外)												
男性×未婚	1.875	.299 ***	-.167	.567	1.814	.435 ***	1.626	.320 ***	-.261	.571	1.698	.439 ***
女性×未婚以外	2.268	.271 ***	.274	.435	3.808	.356 ***	2.335	.288 ***	.297	.436	3.835	.358 ***
女性×未婚	2.320	.326 ***	.543	.577	.906	.682	2.177	.355 ***	.491	.580	.840	.685
生年	.027	.022	-.001	.042	.018	.023	-.002	.024	-.013	.043	.006	.024
(正規)												
非正規							2.352	.220 ***	1.134	.412 **	1.271	.250 ***
切片(定数)	-5.171	1.652 **	-3.210	3.140	-5.290	1.760 **	-3.666	1.828 *	-2.491	3.182	-4.660	1.782 **
N							1178					
-2loglikelihood							468.572					
χ ² 乗							356.182 ***					
Nagelkerke R ² 乗							0.314					

	35歳4月時点の雇用形態											
	モデル1						モデル2					
	非正規		自営等		無業		非正規		自営等		無業	
	B	S.E.	B	S.E.	B	S.E.	B	S.E.	B	S.E.	B	S.E.
(男性×未婚以外)												
男性×未婚	1.823	.395 ***	-.372	.494	2.310	.612 ***	1.606	.406 ***	-.467	.498	2.170	.616 ***
女性×未婚以外	2.997	.339 ***	.626	.340	5.051	.520 ***	3.025	.347 ***	.638	.342	5.065	.522 ***
女性×未婚	2.362	.426 ***	-.522	.747	1.562	.881	2.150	.443 ***	-.613	.750	1.426	.885
生年	.051	.039	-.066	.047	-.024	.037	.019	.040	-.081	.047	-.042	.037
(正規)												
非正規							1.713	.273 ***	.962	.359 **	1.266	.291 ***
切片(定数)	-7.279	2.868 *	2.287	3.408	-2.871	2.713	-5.300	2.972	3.224	3.435	-1.761	2.743
N							942					
-2loglikelihood							343.908					
χ ² 乗							426.079 ***					
Nagelkerke R ² 乗							0.425					

注1 : *** p<.001, ** p<.01, * p<.05

注2 : () はレファレンス・グループ。

注3 : ベースカテゴリーは正規雇用。

注4 : 説明変数、被説明変数のいずれかが「不明」であるケースは、分析から除外されている。

(2) 小活

本項では、初職の就業状況を説明変数、25歳、30歳、35歳4月時点の就業形態を被説明変数として、多項ロジット回帰分析を行った。若干の考察を加えつつ知見をまとめると、初職の就業状況がその後のキャリアに与える影響は、次のようになる。

第1に、性別と婚姻状態に着目したときに、壮年期に最も非正規雇用になりやすいのは未婚以外の女性であり、次に未婚女性、未婚男性、未婚以外の男性である。男性と未婚女性は、正規雇用か非正規雇用のどちらかで働くケースが8割以上を占めるのに対し、未婚以外の女性は無業であるケースが半数近く存在する。結婚経験のある女性の非正規率（もしくは非正規雇用のなりやすさ）は、男性と未婚女性のそれとは別に解釈する必要がある。

第2に、高学歴であるほど非正規雇用になりにくいという学歴効果は、年齢を重ねても一定の影響を持ち続ける。また、若い世代であるほど非正規雇用になりやすいという生年効果は、非大卒では有意になったが大卒以上では有意にならなかった。近年の非正規雇用労働者の増加傾向は低学歴者により強くみられる、というこの知見は、「就業構造基本調査」などで確認できる傾向と一致しており、改めてこのデータの信頼性の高さが確認できる。

第3に、初職が非正規雇用だった人は、その後のキャリアにおいても非正規雇用になりやすいが、年齢を重ねるほどその効果は弱くなる。時間の経過とともに、初職の就業形態を継続する者が少なくなり、異なる就業形態への移行が増加するため、初職の就業形態との結びつきが弱くなる。初職の就業形態の効果は壮年期よりも若年期に影響する要因であることが示された。

第4に、初職でサービス職（資格不要）に就いていた人は、性別、婚姻状態、学歴にかかわらず、その後のキャリアにおいて非正規雇用になりやすい。初職で熟練度がさほど高くない職種に就いていたことが、壮年期の非正規化を促す要因となっていると考えられる。クロス集計の結果では、サービス職（資格不要）と同じく販売職も非正規化との関連が見出されたが、多項ロジット回帰分析では効果が確認されなかった。初職販売職は初職サービス職（資格不要）に比べて、その後のキャリアにおける正規雇用の割合も高いことから、正規雇用を基準とする多項ロジット回帰分析では、非正規雇用のなりやすさという点で効果が表れにくかったと考えられる。

第5に、初職で医療・福祉に従事していた人は、その後のキャリアにおいて非正規雇用になりやすく、この効果は年齢を重ねても一定の影響を持ち続ける。医療・福祉の正規化については、内部登用率（同一企業内で非正規雇用から正規雇用へと移行する割合）の高さに加え、非正規雇用であった人を積極的に中途採用していることが関係していると考えられる。「雇用動向調査」から、医療・福祉は他の業種に比べて内部登用率が高いことがわかっている。非正規雇用であった人が医療・福祉の業種に正規雇用として採用される可能性については、本報告書の第2章を参照されたい。初職が非正規雇用であったとしても、業種が医療・福祉の場合は正規雇用へ転換する機会が比較的多くあるために、このような効果がみられた

のだと思われる。

クロス集計の結果では、飲食サービス業に非正規化との関連が見出されたが、多項ロジット回帰分析では効果が確認されなかった。しかし部分モデル（**付属統計表42**、**付属統計表43**のモデル4）では、非正規雇用になりやすいという飲食サービス業の効果が確認できる。飲食サービス業に従事する者は、職種だとサービス職（資格不要）、企業規模だと小企業に分類される者が大半であることから、（モデル6で）説明変数に職種と企業規模を加えたことで、業種の効果が吸収されたのだと思われる。

第6に、初職で中小企業に勤めていた人は、その後のキャリアにおいて非正規雇用になりやすく、その効果は特に年齢を重ねてから影響力を持つ。一方で、初職で官公庁に勤めていた場合には、その後のキャリアにおいて非正規雇用になりにくくなる。企業規模は壮年期の非正規化に影響する重要な要因と言える。

資料 2

「職業キャリアと働き方に関するアンケート」
調査票

職業キャリアと働き方に関するアンケート(面接票:A職業キャリアシート)

調査対象者ID
100613

100613

これからあなたが通われた学校や、経験してきたお仕事などあなたのこれまでの経歴をお聞きます。
Q. (住民基本台帳によると)あなたが生まれた年は 1978(昭和53)年5月ですね。
Q. あなたが中学を卒業した(義務教育を終えた)のは、1994(平成6)年3月ですね。

チェック欄
 チェック欄

Q. では、その後のような進路を歩きましたか、高校、就職などとお答えください。
またそれはいつからいつまでですか。年齢、西暦、和暦なんでも結構ですので年と月でお答えください。
では、その後のどのような経歴を歩きましたか。(以下、現在まで教えていただきます)

お示した年齢は住民基本台帳を閲覧して作成しております。
住民基本台帳は国や地方自治体の公的調査や学術を目的とした調査に限り閲覧できることが、住民基本台帳法で定められています。本調査においても、各自治体が定める手続きに従って申請、許可を受けて閲覧させてください。氏名、住所、生年月日の情報を取得いたしました。この情報は、あくまでも調査のためだけに使います。詳細はお送りしたパンフレットにも記載しておりますので、ご参照ください。

Table with 15 columns for years from 1984 to 1998 and 5 rows for career events (1-5).

Table with 15 columns for years from 1999 to 2003 and 5 rows for career events (1-5).

裏表では
A3用紙に印刷

Table with 15 columns for years from 2004 to 2008 and 5 rows for career events (1-5).

面接終了時チェック
 1-3がプランクの年月がない
 留置票に過去の勤務先の在職期間を転記した
 B 過去の働き方の不要ページに斜線を引いた

記入上の注意
育児休暇等を取って企業に在籍している場合は「仕事をしている」としてください。
学生中のアルバイトは含みません。
複数の仕事を同時に行っている場合は、収入の多い方を主な仕事としてください。
※1. 「学校に通っていた」は、①高校/②高等専門学校/③短期大学/④大学/⑤大学院/⑥各種・専修学校/⑦職業訓練校/⑧その他の学校、を番号で明記する。
※2. 「仕事をしていた」は、何番目の仕事かわかるように「①」「②」「③」といったかたちで、番号を明記する。
※3. ①、②、③といった番号は、必ず期間を示す縦線の上に記入してください。

現在のお勤め
C 現在の働き方
過去勤務企業数 (B 過去の働き方)
1. あり
2. なし
留置票企業数
追加用紙企業数
※4社まで

調査対象者 ID	調査員名

職業キャリアと働き方に関するアンケート

留置調査票

調査票について

面接調査票 (別紙)	→調査員があなたと面接しながら記入します。	
(A 職業キャリアシート)		
留置調査票 (この冊子)	→あなたご自身に記入していただきます。	
(B 過去の働き方)	面接の際に調査員が太枠内に必要事項を記入しますので、	
	過去に経験された勤務先 <input type="text"/>	社分お答えください。
(C 現在の働き方)	<input type="checkbox"/> 現在お仕事をしている方 →C-1 から順にお答えください。 <input type="checkbox"/> 現在お仕事をしていない方 →C-1 の後 C-14 からお答えください。	

ご記入に際してのお願い

- 1) 回答をお願いしたご本人がお答えください。
- 2) ご記入には、黒または青のボールペン、鉛筆をご使用ください。
- 3) 回答は、あてはまる回答項目の番号 (1、2、3・・・) を○で囲んでいただく形式と、
 のなかに数字を記入していただく形式があります。
- 4) ○でお答えいただく回答では、(ひとつだけ) や (いくつでも) などと指定されていますので、その指示にしたがってお答えください。
- 5) 数字でお答えいただく際、ゼロの場合は、必ず「0」とご記入ください。
- 6) 質問によっては、一部の方だけにおたずねするものがあります。矢印 (→) や各ページ上部に指示がありますので、その指示にしたがってお進みください。
- 7) 「その他」に○をつけられた方は、その内容を () 内に具体的にご記入ください。
- 8) この調査にご回答いただいた結果は、すべて統計的に処理され研究目的にのみ利用されます。また、個人の情報をそのまま公表したりすることはありませんので、ぜひご協力くださいますようお願いいたします。

ご回答いただきました調査票は、

____月 ____日 ____時頃に、

調査員が回収にまいります。記入漏れがないことをご確認いただき、面接調査票と留置調査票の両方を調査員にお渡しください。

回収日時の変更は、フリーダイヤルもしくはインターネットサイト(URLまたはQRコード)でご連絡ください。日経リサーチ担当より電話またはメールにてご連絡させていただきます。

<http://top.nikkei-r.co.jp/2090/job/1/>

【調査日時登録用 QRコード】



【調査主体】



独立行政法人 労働政策研究・研修機構
The Japan Institute for Labour Policy and Training

【調査実施機関】

— 日本経済新聞グループの総合調査会社 —
株式会社 日経リサーチ



担当：職業キャリアと働き方に関するアンケート事務局
TEL：0120-513-386
(受付時間：平日 9:00～12:30 13:30～18:00)
調査NO：13-406-0192

ご記入にあたって

「勤務先」「働き方」について

- ・「勤務先」には、企業や組織だけでなく、自営の事業なども含みます。
- ・「働き方」とは、「正社員」や「パート」など、勤務先での呼び名を指します。適切な選択肢がない場合は、もっとも近いものを選んでください。
- ・ただし、派遣会社の派遣社員である（だった）方は、必ず「派遣会社の派遣社員」とお答えください。

派遣会社の派遣社員として働いている（いた）方

- ・特段のことわりがない限り、派遣先の状況についてお答えください。

「職種」についての具体的説明

- 専門的・技術的な職種（専門・技術職）**： 医師、看護師、福祉相談指導専門員、弁護士、公認会計士、教師、保育士、栄養士、研究者、技術者、デザイナー、通訳、編集者、記者、経営コンサルタント、宗教家など、科学的知識や高度な知識・技術を必要とするもの
- 管理的な職種（管理職）**： 課長職以上の管理職、会社・団体の経営者・役員、議会議員など、経営にかかわるもの
- 事務的な職種（事務職）**： 一般事務、会計事務、営業事務、販売事務、受付、秘書、集金人、現金出納係、調査員、データ入力係員など、事務作業に従事するもの
- 営業の職種（営業職）**： 食料品・医薬品・機械製品・金融・保険・不動産の営業など、商品の販売に関する取引上の勧誘・交渉・受注・契約締結の仕事に従事するもの
- 販売の職種（販売職）**： 小売・卸売店主、販売店員、不動産売買、保険代理・仲介人など、商品の販売にかかわるもので、上記「営業職」以外のもの
- 運輸・通信の職種（運輸・通信的職種）**： トラック・タクシー運転手、船員、郵便配達、通信士、電話交換手など、人や物の運搬にかかわるもの
- 保安の職種（保安的職種）**： 警察官、消防士、自衛官、警備員など、安全管理にかかわるもの
- 技能工・生産工程に関わる職種（技能・労務職）**： 製品製造・組立、自動車整備、大工、建設作業、電気工事、農水産物加工、商品の陳列、清掃、ゴミ処理など、現場作業にかかわるもの
- 農・林・漁業に関わる職種（農・林・漁業）**： 農作物生産、家畜飼養、森林培養・伐採、水産物養殖・漁獲など
- サービスの職種（資格要）（サービス職（資格要））**： 理容師、美容師、調理師、介護士など、他人の身の回りの世話をする仕事のうち、免許や資格を必要とするもの
- サービスの職種（資格不要）（サービス職（資格不要））**： ウェイター・ウェイトレス、接客、看護助手、ビル・駐車場管理、家政婦（夫）など、サービス職のうち免許や資格を必要としないもの

B. 過去の働き方

※太枠内は調査員が西暦で記入

1 番目の
勤務先の
在職期間

	年		月		年		月		まで
--	---	--	---	--	---	--	---	--	----

1. 入社・入職した時の経路（ひとつだけ）

- | | |
|-------------------------|-----------------------|
| 1. 家族・親戚の紹介 | 2. 友人・知人の紹介 |
| 3. 卒業した学校や先生の紹介（学校推薦含む） | 4. 職業安定所（ハローワーク）の紹介 |
| 5. 民間の職業紹介機関・派遣会社による紹介 | 6. 求人広告・雑誌などを見て直接応募した |
| 7. ウェブページを見て直接応募した | 8. 自分で連絡先を調べて直接応募した |
| 9. 家業を継いだ（家業に入った） | 10. 自分ではじめた（起業した） |
| 11. 勤務先から誘われた | 12. その他 |

2. 入社・入職した時の働き方（ひとつだけ）

- | | | | |
|--------------|--------------|-------------|--------------|
| 1. 正規の職員・従業員 | 2. パート・アルバイト | 3. 契約社員・嘱託 | 4. 派遣会社の派遣社員 |
| 5. 会社役員・経営者 | 6. 自営業主・自由業 | 7. 家族従業者・内職 | 8. その他 |

3. 勤務先の事業内容（ひとつだけ）

- | | | | |
|-----------|--------------|--------|------------|
| 1. 農・林・漁業 | 2. 鉱業・建設業 | 3. 製造業 | 4. 情報通信業 |
| 5. 運輸業 | 6. 金融・保険業 | 7. 小売業 | 8. 飲食サービス業 |
| 9. 医療・福祉 | 10. 教育・学習支援業 | 11. 公務 | 12. その他 |

4. 勤務先の企業・組織全体の従業員数 ※パートなども含む。（ひとつだけ）

- | | | | |
|-------------|-------------|-------------|-----------|
| 1. 1,000人以上 | 2. 300～999人 | 3. 100～299人 | 4. 30～99人 |
| 5. 1～29人 | 6. なし | 7. 官公庁 | |

5. 教育訓練・能力開発の状況（いくつでも）

- | | | | |
|--------------|------------------|-------------|---------------|
| 1. 職場で指導を受けた | 2. 研修を受けた(会社の費用) | 3. 自費で勉強をした | 4. あてはまるものはない |
|--------------|------------------|-------------|---------------|

6. 勤務先での自分の職種（ひとつだけ） ※表紙裏面の「ご記入にあたって」を参照

- | | | | | | |
|-----------|-----------|---------------|-----------------|---------|--------------|
| 1. 専門・技術職 | 2. 管理職 | 3. 事務職 | 4. 営業職 | 5. 販売職 | 6. 運輸・通信・保安職 |
| 7. 技能・労務職 | 8. 農・林・漁業 | 9. サービス職(資格要) | 10. サービス職(資格不要) | 11. その他 | |

7. 勤務先では、年次有給休暇を年間何日ぐらい取得していましたか？（ひとつだけ）

- | | | | |
|----------|-----------|-----------|-------------|
| 1. 10日以上 | 2. 5～9日程度 | 3. 1～4日程度 | 4. まったく取得せず |
|----------|-----------|-----------|-------------|

8. 入社・入職時と比べた退社・退職時の収入（月収ベース）（ひとつだけ）

- | | | | | |
|----------|---------|---------|---------|----------|
| 1. 大きく増加 | 2. やや増加 | 3. ほぼ同じ | 4. やや減少 | 5. 大きく減少 |
|----------|---------|---------|---------|----------|

9. 退社・退職時の状況について、あてはまるものすべてに○をつけてください。（いくつでも）

- | | |
|------------------------|-------------------------|
| 1. 深夜に就業することがあった | 2. 休日が週に1日もないことがあった |
| 3. 心身の病気やけがをした（仕事が原因） | 4. 心身の病気やけがをした（仕事以外が原因） |
| 5. 職場でいじめや嫌がらせを受けた | 6. 勤め先の都合で解雇された／雇止めにあった |
| 7. 1週間の労働時間が60時間を超えていた | 8. あてはまるものはない |

10. 退社・退職時の働き方（ひとつだけ）

- | | | | |
|--------------|--------------|--------------|-------------|
| 1. 入社・入職時と同じ | 2. 正規の職員・従業員 | 3. パート・アルバイト | 4. 契約社員・嘱託 |
| 5. 派遣会社の派遣社員 | 6. 会社役員・経営者 | 7. 自営業主・自由業 | 8. 家族従業者・内職 |
| 9. その他 | | | |

以下は、女性のみお答えください。（それぞれひとつだけ）

- | | | | |
|-----------------------------------|-------|--------|----------|
| 11. あなたに適用される産前産後休暇（産休）制度はありましたか？ | 1. はい | 2. いいえ | 3. わからない |
| 12. あなたに適用される育児休業（育休）制度はありましたか？ | 1. はい | 2. いいえ | 3. わからない |

B. 過去の働き方

※太枠内は調査員が西暦で記入

2 番目の
勤務先の
在職期間

<table border="1" style="width: 100%; height: 30px;"> <tr> <td style="width: 25%; border: 1px dashed black;"></td> <td style="width: 25%; border: 1px dashed black;"></td> <td style="width: 25%; border: 1px dashed black;"></td> <td style="width: 25%; border: 1px dashed black;"></td> </tr> </table>					年	<table border="1" style="width: 100%; height: 30px;"> <tr> <td style="width: 100%; border: 1px dashed black;"></td> </tr> </table>		月	から	<table border="1" style="width: 100%; height: 30px;"> <tr> <td style="width: 25%; border: 1px dashed black;"></td> <td style="width: 25%; border: 1px dashed black;"></td> <td style="width: 25%; border: 1px dashed black;"></td> <td style="width: 25%; border: 1px dashed black;"></td> </tr> </table>					年	<table border="1" style="width: 100%; height: 30px;"> <tr> <td style="width: 100%; border: 1px dashed black;"></td> </tr> </table>		月	まで

1. 入社・入職した時の経路 (ひとつだけ)

- | | |
|--------------------------|-----------------------|
| 1. 家族・親戚の紹介 | 2. 友人・知人の紹介 |
| 3. 卒業した学校や先生の紹介 (学校推薦含む) | 4. 職業安定所 (ハローワーク) の紹介 |
| 5. 民間の職業紹介機関・派遣会社による紹介 | 6. 求人広告・雑誌などを見て直接応募した |
| 7. ウェブページを見て直接応募した | 8. 自分で連絡先を調べて直接応募した |
| 9. 家業を継いだ (家業に入った) | 10. 自分ではじめた (起業した) |
| 11. 勤務先から誘われた | 12. その他 |

2. 入社・入職した時の働き方 (ひとつだけ)

- | | | | |
|--------------|--------------|-------------|--------------|
| 1. 正規の職員・従業員 | 2. パート・アルバイト | 3. 契約社員・嘱託 | 4. 派遣会社の派遣社員 |
| 5. 会社役員・経営者 | 6. 自営業主・自由業 | 7. 家族従業者・内職 | 8. その他 |

3. 勤務先の事業内容 (ひとつだけ)

- | | | | |
|-----------|--------------|--------|------------|
| 1. 農・林・漁業 | 2. 鉱業・建設業 | 3. 製造業 | 4. 情報通信業 |
| 5. 運輸業 | 6. 金融・保険業 | 7. 小売業 | 8. 飲食サービス業 |
| 9. 医療・福祉 | 10. 教育・学習支援業 | 11. 公務 | 12. その他 |

4. 勤務先の企業・組織全体の従業員数 ※パートなども含む。(ひとつだけ)

- | | | | |
|-------------|-------------|-------------|-----------|
| 1. 1,000人以上 | 2. 300~999人 | 3. 100~299人 | 4. 30~99人 |
| 5. 1~29人 | 6. なし | 7. 官公庁 | |

5. 教育訓練・能力開発の状況 (いくつでも)

- | | | | |
|--------------|------------------|-------------|---------------|
| 1. 職場で指導を受けた | 2. 研修を受けた(会社の費用) | 3. 自費で勉強をした | 4. あてはまるものはない |
|--------------|------------------|-------------|---------------|

6. 勤務先での自分の職種 (ひとつだけ) ※表紙裏面の「ご記入にあたって」を参照

- | | | | | | |
|-----------|-----------|---------------|-----------------|---------|--------------|
| 1. 専門・技術職 | 2. 管理職 | 3. 事務職 | 4. 営業職 | 5. 販売職 | 6. 運輸・通信・保安職 |
| 7. 技能・労務職 | 8. 農・林・漁業 | 9. サービス職(資格要) | 10. サービス職(資格不要) | 11. その他 | |

7. 勤務先では、年次有給休暇を年間何日ぐらい取得していましたか? (ひとつだけ)

- | | | | |
|----------|-----------|-----------|-------------|
| 1. 10日以上 | 2. 5~9日程度 | 3. 1~4日程度 | 4. まったく取得せず |
|----------|-----------|-----------|-------------|

8. 前職と比べた収入の変化 (月収ベース) (ひとつだけ)

- | | | | | |
|----------|---------|---------|---------|----------|
| 1. 大きく増加 | 2. やや増加 | 3. ほぼ同じ | 4. やや減少 | 5. 大きく減少 |
|----------|---------|---------|---------|----------|

9. 退社・退職時の状況について、あてはまるものすべてに○をつけてください。(いくつでも)

- | | |
|------------------------|--------------------------|
| 1. 深夜に就業することがあった | 2. 休日が週に1日もないことがあった |
| 3. 心身の病気やけがをした (仕事が原因) | 4. 心身の病気やけがをした (仕事以外が原因) |
| 5. 職場でいじめや嫌がらせを受けた | 6. 勤め先の都合で解雇された/雇止めにあった |
| 7. 1週間の労働時間が60時間を超えていた | 8. あてはまるものはない |

10. 退社・退職時の働き方 (ひとつだけ)

- | | | | |
|--------------|--------------|--------------|-------------|
| 1. 入社・入職時と同じ | 2. 正規の職員・従業員 | 3. パート・アルバイト | 4. 契約社員・嘱託 |
| 5. 派遣会社の派遣社員 | 6. 会社役員・経営者 | 7. 自営業主・自由業 | 8. 家族従業者・内職 |
| 9. その他 | | | |

以下は、女性のみお答えください。(それぞれひとつだけ)

- | | |
|-------------------------------------|-----------------------------|
| 11. あなたに適用される産前産後休暇 (産休) 制度はありましたか? | 1. はい 2. いいえ 3. わからない |
| 12. あなたに適用される育児休業 (育休) 制度はありましたか? | 1. はい 2. いいえ 3. わからない |

B. 過去の働き方

※太枠内は調査員が西暦で記入

3 番目の
勤務先の
在職期間

<table border="1" style="width: 100%; height: 30px;"> <tr> <td style="width: 25%; text-align: center;"> </td> <td style="width: 25%; text-align: center;"> </td> <td style="width: 25%; text-align: center;"> </td> <td style="width: 25%; text-align: center;"> </td> </tr> </table>					年		月	から	<table border="1" style="width: 100%; height: 30px;"> <tr> <td style="width: 25%; text-align: center;"> </td> <td style="width: 25%; text-align: center;"> </td> <td style="width: 25%; text-align: center;"> </td> <td style="width: 25%; text-align: center;"> </td> </tr> </table>					年		月	まで

1. 入社・入職した時の経路（ひとつだけ）

- | | |
|-------------------------|-----------------------|
| 1. 家族・親戚の紹介 | 2. 友人・知人の紹介 |
| 3. 卒業した学校や先生の紹介（学校推薦含む） | 4. 職業安定所（ハローワーク）の紹介 |
| 5. 民間の職業紹介機関・派遣会社による紹介 | 6. 求人広告・雑誌などを見て直接応募した |
| 7. ウェブページを見て直接応募した | 8. 自分で連絡先を調べて直接応募した |
| 9. 家業を継いだ（家業に入った） | 10. 自分ではじめた（起業した） |
| 11. 勤務先から誘われた | 12. その他 |

2. 入社・入職した時の働き方（ひとつだけ）

- | | | | |
|--------------|--------------|-------------|--------------|
| 1. 正規の職員・従業員 | 2. パート・アルバイト | 3. 契約社員・嘱託 | 4. 派遣会社の派遣社員 |
| 5. 会社役員・経営者 | 6. 自営業主・自由業 | 7. 家族従業者・内職 | 8. その他 |

3. 勤務先の事業内容（ひとつだけ）

- | | | | |
|-----------|--------------|--------|------------|
| 1. 農・林・漁業 | 2. 鉱業・建設業 | 3. 製造業 | 4. 情報通信業 |
| 5. 運輸業 | 6. 金融・保険業 | 7. 小売業 | 8. 飲食サービス業 |
| 9. 医療・福祉 | 10. 教育・学習支援業 | 11. 公務 | 12. その他 |

4. 勤務先の企業・組織全体の従業員数 ※パートなども含む。（ひとつだけ）

- | | | | |
|-------------|-------------|-------------|-----------|
| 1. 1,000人以上 | 2. 300～999人 | 3. 100～299人 | 4. 30～99人 |
| 5. 1～29人 | 6. なし | 7. 官公庁 | |

5. 教育訓練・能力開発の状況（いくつでも）

- | | | | |
|--------------|------------------|-------------|---------------|
| 1. 職場で指導を受けた | 2. 研修を受けた(会社の費用) | 3. 自費で勉強をした | 4. あてはまるものはない |
|--------------|------------------|-------------|---------------|

6. 勤務先での自分の職種（ひとつだけ） ※表紙裏面の「ご記入にあたって」を参照

- | | | | | | |
|-----------|-----------|---------------|-----------------|---------|--------------|
| 1. 専門・技術職 | 2. 管理職 | 3. 事務職 | 4. 営業職 | 5. 販売職 | 6. 運輸・通信・保安職 |
| 7. 技能・労務職 | 8. 農・林・漁業 | 9. サービス職(資格要) | 10. サービス職(資格不要) | 11. その他 | |

7. 勤務先では、年次有給休暇を年間何日ぐらい取得していましたか？（ひとつだけ）

- | | | | |
|----------|-----------|-----------|-------------|
| 1. 10日以上 | 2. 5～9日程度 | 3. 1～4日程度 | 4. まったく取得せず |
|----------|-----------|-----------|-------------|

8. 前職と比べた収入の変化（月収ベース）（ひとつだけ）

- | | | | | |
|----------|---------|---------|---------|----------|
| 1. 大きく増加 | 2. やや増加 | 3. ほぼ同じ | 4. やや減少 | 5. 大きく減少 |
|----------|---------|---------|---------|----------|

9. 退社・退職時の状況について、あてはまるものすべてに○をつけてください。（いくつでも）

- | | |
|------------------------|-------------------------|
| 1. 深夜に就業することがあった | 2. 休日が週に1日もないことがあった |
| 3. 心身の病気やけがをした（仕事が原因） | 4. 心身の病気やけがをした（仕事以外が原因） |
| 5. 職場でいじめや嫌がらせを受けた | 6. 勤め先の都合で解雇された／雇止めにあった |
| 7. 1週間の労働時間が60時間を超えていた | 8. あてはまるものはない |

10. 退社・退職時の働き方（ひとつだけ）

- | | | | | | | | | |
|--------------|--------------|--------------|------------|--------------|-------------|-------------|-------------|--------|
| 1. 入社・入職時と同じ | 2. 正規の職員・従業員 | 3. パート・アルバイト | 4. 契約社員・嘱託 | 5. 派遣会社の派遣社員 | 6. 会社役員・経営者 | 7. 自営業主・自由業 | 8. 家族従業者・内職 | 9. その他 |
|--------------|--------------|--------------|------------|--------------|-------------|-------------|-------------|--------|

以下は、女性のみお答えください。（それぞれひとつだけ）

- | | |
|-----------------------------------|-----------------------------|
| 11. あなたに適用される産前産後休暇（産休）制度はありましたか？ | 1. はい 2. いいえ 3. わからない |
| 12. あなたに適用される育児休業（育休）制度はありましたか？ | 1. はい 2. いいえ 3. わからない |

B. 過去の働き方

※太枠内は調査員が西暦で記入

4 番目の
勤務先の
在職期間

<table border="1" style="width: 100%; height: 30px;"> <tr> <td style="width: 25%; border: 1px dashed black;"></td> <td style="width: 25%; border: 1px dashed black;"></td> <td style="width: 25%; border: 1px dashed black;"></td> <td style="width: 25%; border: 1px dashed black;"></td> </tr> </table>					年	<table border="1" style="width: 100%; height: 30px;"> <tr> <td style="width: 100%; border: 1px dashed black;"></td> </tr> </table>		月	から	<table border="1" style="width: 100%; height: 30px;"> <tr> <td style="width: 25%; border: 1px dashed black;"></td> <td style="width: 25%; border: 1px dashed black;"></td> <td style="width: 25%; border: 1px dashed black;"></td> <td style="width: 25%; border: 1px dashed black;"></td> </tr> </table>					年	<table border="1" style="width: 100%; height: 30px;"> <tr> <td style="width: 100%; border: 1px dashed black;"></td> </tr> </table>		月	まで

1. 入社・入職した時の経路（ひとつだけ）

- | | |
|-------------------------|-----------------------|
| 1. 家族・親戚の紹介 | 2. 友人・知人の紹介 |
| 3. 卒業した学校や先生の紹介（学校推薦含む） | 4. 職業安定所（ハローワーク）の紹介 |
| 5. 民間の職業紹介機関・派遣会社による紹介 | 6. 求人広告・雑誌などを見て直接応募した |
| 7. ウェブページを見て直接応募した | 8. 自分で連絡先を調べて直接応募した |
| 9. 家業を継いだ（家業に入った） | 10. 自分ではじめた（起業した） |
| 11. 勤務先から誘われた | 12. その他 |

2. 入社・入職した時の働き方（ひとつだけ）

- | | | | |
|--------------|--------------|-------------|--------------|
| 1. 正規の職員・従業員 | 2. パート・アルバイト | 3. 契約社員・嘱託 | 4. 派遣会社の派遣社員 |
| 5. 会社役員・経営者 | 6. 自営業主・自由業 | 7. 家族従業者・内職 | 8. その他 |

3. 勤務先の事業内容（ひとつだけ）

- | | | | |
|-----------|--------------|--------|------------|
| 1. 農・林・漁業 | 2. 鉱業・建設業 | 3. 製造業 | 4. 情報通信業 |
| 5. 運輸業 | 6. 金融・保険業 | 7. 小売業 | 8. 飲食サービス業 |
| 9. 医療・福祉 | 10. 教育・学習支援業 | 11. 公務 | 12. その他 |

4. 勤務先の企業・組織全体の従業員数 ※パートなども含む。（ひとつだけ）

- | | | | |
|-------------|-------------|-------------|-----------|
| 1. 1,000人以上 | 2. 300～999人 | 3. 100～299人 | 4. 30～99人 |
| 5. 1～29人 | 6. なし | 7. 官公庁 | |

5. 教育訓練・能力開発の状況（いくつでも）

- | | | | |
|--------------|------------------|-------------|---------------|
| 1. 職場で指導を受けた | 2. 研修を受けた(会社の費用) | 3. 自費で勉強をした | 4. あてはまるものはない |
|--------------|------------------|-------------|---------------|

6. 勤務先での自分の職種（ひとつだけ） ※表紙裏面の「ご記入にあたって」を参照

- | | | | | | |
|-----------|-----------|---------------|-----------------|---------|--------------|
| 1. 専門・技術職 | 2. 管理職 | 3. 事務職 | 4. 営業職 | 5. 販売職 | 6. 運輸・通信・保安職 |
| 7. 技能・労務職 | 8. 農・林・漁業 | 9. サービス職(資格要) | 10. サービス職(資格不要) | 11. その他 | |

7. 勤務先では、年次有給休暇を年間何日ぐらい取得していましたか？（ひとつだけ）

- | | | | |
|----------|-----------|-----------|-------------|
| 1. 10日以上 | 2. 5～9日程度 | 3. 1～4日程度 | 4. まったく取得せず |
|----------|-----------|-----------|-------------|

8. 前職と比べた収入の変化（月収ベース）（ひとつだけ）

- | | | | | |
|----------|---------|---------|---------|----------|
| 1. 大きく増加 | 2. やや増加 | 3. ほぼ同じ | 4. やや減少 | 5. 大きく減少 |
|----------|---------|---------|---------|----------|

9. 退社・退職時の状況について、あてはまるものすべてに○をつけてください。（いくつでも）

- | | |
|------------------------|-------------------------|
| 1. 深夜に就業することがあった | 2. 休日が週に1日もないことがあった |
| 3. 心身の病気やけがをした（仕事が原因） | 4. 心身の病気やけがをした（仕事以外が原因） |
| 5. 職場でいじめや嫌がらせを受けた | 6. 勤め先の都合で解雇された／雇止めにあった |
| 7. 1週間の労働時間が60時間を超えていた | 8. あてはまるものはない |

10. 退社・退職時の働き方（ひとつだけ）

- | | | | |
|--------------|--------------|--------------|-------------|
| 1. 入社・入職時と同じ | 2. 正規の職員・従業員 | 3. パート・アルバイト | 4. 契約社員・嘱託 |
| 5. 派遣会社の派遣社員 | 6. 会社役員・経営者 | 7. 自営業主・自由業 | 8. 家族従業者・内職 |
| 9. その他 | | | |

以下は、女性のみお答えください。（それぞれひとつだけ）

- | | |
|-----------------------------------|-----------------------------|
| 11. あなたに適用される産前産後休暇（産休）制度はありましたか？ | 1. はい 2. いいえ 3. わからない |
| 12. あなたに適用される育児休業（育休）制度はありましたか？ | 1. はい 2. いいえ 3. わからない |

C. 現在の働き方 (必ず、ご回答をお願いしたご本人がお答えください)



問1 あなたの性別をお答えください。(ひとつだけ)

1. 男性	2. 女性
-------	-------

問2 あなたの生年月日をお答えください。(数字を記入)

西暦 年 月 生まれ

問3 あなたは現在、収入をとまなう仕事をしていますか。(ひとつだけ)

1. 少しでも収入をとまなう仕事をしています 2. 収入をとまなう仕事はまったくしていない →あなたは**I**

→問3-1 あなたは、どのような働き方をしていますか。(ひとつだけ)

※複数の勤務先で仕事をしている方は、最も収入の多い勤務先での仕事についてお答えください。
(その他の勤務先での仕事(副業)については、問32でお聞きします。)

雇用されている	雇用以外の形で仕事をしている
1. 正規の職員・従業員 (正社員) →あなたは II 2. パート 3. アルバイト 4. 契約社員 5. 嘱託 6. 派遣会社の派遣社員 7. その他 ()	8. 会社の経営者、役員 9. 自営業主、自由業 10. 家族従業者 11. 内職 12. その他 ()
} あなたは III (正社員以外の雇用者) } あなたは IV	

お答えいただく設問について

本調査では、現在お仕事をされているかどうか、またどのような働き方をしているか、でお答えいただく設問が変わります。各ページ上部に、そのページでご回答いただく方の条件とアイコン(図)を表示しておりますので、該当するページをお答えください。

アイコン(図)は下のような形になっています。
あなたの記号(I・II・III・IV)が黒くなっているページをお答えください。

I 収入をとまなう仕事はまったくしていない	→C-14 問42へ	
II 正規の職員・従業員(正社員)	→C-3 問5へ	IV 雇用以外の形で仕事をしている →C-4 問6へ
III 正社員以外の雇用者	→次ページ 問4へ	

例)

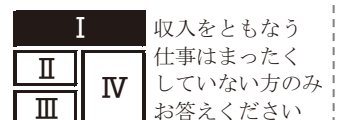

<問3-1で「1~7 雇用されている」と回答の方へ>

問5 あなたの雇用契約（口頭での約束を含む）は、半年や1年など期間を定めたものですか。（ひとつだけ）

1. 期間を定めた雇用契約である 2. 期間を定めていない雇用契約である（定年までの雇用、試用期間を含む） 3. わからない	}	問6へ
--	---	-----

→ 問5-1 1回の雇用契約の期間は何ヶ月ですか。（数字を記入） ケ月

→ 問5-2 現在の勤務先で、これまで何回契約を更新していますか。（数字を記入） 回
（契約を更新したことがない場合は0「ゼロ」を記入）

→ 問5-3 雇用契約の更新について、どのように定められていますか。（ひとつだけ）

1. 原則として更新される（回数・期間上限なし）	2. 原則として更新される（回数・期間上限あり）
3. 条件次第で更新される	4. 原則として更新されない
	5. わからない

<問3で「1少しでも収入をとまなう仕事をしている」と回答の方へ>

問6 あなたの1週間あたりの ①所定労働時間、②平均的な残業時間をお答えください。
 所定労働時間が定められていない人は、③合計労働時間をお答えください。(数字を記入)

(所定労働時間が定められている人)		(所定労働時間が定められていない人)	
①週所定労働時間	<input style="width: 50px; height: 30px;" type="text"/>	②週平均残業時間	<input style="width: 50px; height: 30px;" type="text"/>
	時間		時間
		③週合計労働時間	<input style="width: 100px; height: 30px;" type="text"/>
			時間

(残業時間がない場合は0「ゼロ」を記入)

例) 1日の所定労働時間が7.5時間、1日当たりの平均残業時間が1時間、1週間の勤務日数が5日の場合

①週所定労働時間	<input style="width: 50px; height: 30px;" type="text" value="3"/>	<input style="width: 50px; height: 30px;" type="text" value="7"/>	時間	②週平均残業時間	<input style="width: 50px; height: 30px;" type="text" value="5"/>	<input style="width: 50px; height: 30px;" type="text" value="0"/>	時間
----------	---	---	----	----------	---	---	----

問7 あなたの勤務先は、どのような事業をしていますか。(ひとつだけ)

- | | | | |
|-----------|--------------|--------|-------------|
| 1. 農・林・漁業 | 2. 鉱業・建設業 | 3. 製造業 | 4. 情報通信業 |
| 5. 運輸業 | 6. 金融・保険業 | 7. 小売業 | 8. 飲食サービス業 |
| 9. 医療・福祉 | 10. 教育・学習支援業 | 11. 公務 | 12. その他 () |

問8 勤務先の企業・組織全体の従業員数はどのくらいですか。※パートなども含む。(ひとつだけ)

- | | | | |
|-------------|-------------|-------------|-----------|
| 1. 1,000人以上 | 2. 300~999人 | 3. 100~299人 | 4. 30~99人 |
| 5. 1~29人 | 6. なし | 7. 官公庁 | |

問9 あなたは、どのようにして現在の勤務先につきましたか。(ひとつだけ)

- | | |
|--------------------------|-----------------------|
| 1. 家族・親戚の紹介 | 2. 友人・知人の紹介 |
| 3. 卒業した学校や先生の紹介 (学校推薦含む) | 4. 職業安定所 (ハローワーク) の紹介 |
| 5. 民間の職業紹介機関の紹介 | 6. 求人広告・雑誌などを見て直接応募した |
| 7. ウェブ・ページを見て直接応募した | 8. 自分で連絡先を調べて直接応募した |
| 9. 家業を継いだ (家業に入った) | 10. 自分ではじめた (起業した) |
| 11. 現在の勤務先から誘われた | 12. その他 () |

問10 あなたは現在の勤務先でいつから働いていますか。(数字を記入)

西暦 / 年 月

問11 あなたは、過去に別の勤務先で働いていたことがありますか。(ひとつだけ) ※学生時代のアルバイトは除く

1. ある	→	問11-1 前職と比べて、収入はどう変化しましたか。(ひとつだけ)				
2. ない		1. 大きく増加	2. やや増加	3. ほぼ同じ	4. やや減少	5. 大きく減少

<問3で「1少しでも収入をとまなう仕事をしている」と回答の方へ>

問12 あなたの通勤時間（片道）はどのくらいですか。（ひとつだけ）

1. 自宅で就業	2. 10分未満（自宅以外で就業）	3. 10～30分未満
4. 30～60分未満	5. 60～90分未満	6. 90分以上

問13 あなたの職種は、次のどれにあたりますか。（ひとつだけ）※表紙裏面の「ご記入にあたって」を参照

1. 専門的・技術的な職種	2. 管理的な職種
3. 事務的な職種	4. 営業職
5. 販売の職種	6. 運輸・通信の職種
7. 保安の職種	8. 技能工・生産工程に関わる職種
9. 農・林・漁業に関わる職種	10. サービスの職種（資格要）
11. サービスの職種（資格不要）	12. その他の職種（ ）

問14 あなたの職務には、次の①～⑧のような業務がどの程度含まれますか。（それぞれひとつずつ）

	大いに含まれる	ある程度含まれる	あまり含まれない	まったく含まれない
①部下やスタッフを管理する業務	1	2	3	4
②会社の事業などを企画する業務	1	2	3	4
③意思決定・判断をとまなう業務	1	2	3	4
④専門知識・スキルを求められる業務	1	2	3	4
⑤部下や後輩の指導業務	1	2	3	4
⑥定型的な業務	1	2	3	4
⑦他の従業員の補助的な業務	1	2	3	4
⑧社内の他部署との連絡・調整業務	1	2	3	4

問15 あなたの職務を、あなたと最終学歴が同じ新人が行うとしたら、どのくらいの期間で一通りできるようになると思いますか。（ひとつだけ）

1. 1ヶ月以内	2. 2～5ヶ月	3. 6～11ヶ月	4. 1年くらい
5. 2～4年くらい	6. 5年くらい	7. 6～9年くらい	8. 10年以上

問16 あなたは何か役職についていますか。

複数の役職についている場合は、上位の役職をお答えください。（ひとつだけ）

1. ついていない	2. 現場のリーダー	3. 主任・係長クラス
4. 課長クラス	5. 部長クラス以上	6. その他（ ）

<問3で「1少しでも収入をとまなう仕事をしている」と回答の方へ>

問17 以下のうち、あなたの労働条件にあてはまるものはありますか。(いくつでも)

- | | |
|--------------------------|-------------------|
| 1. 原則として管理職にならないことになっている | 2. 職務が特定されている |
| 3. 勤務地、勤務エリアが特定されている | 4. 残業をしないことになっている |
| 5. あてはまるものはない | |

問18 以下のうち、現在の状況としてあてはまるものはどれですか。(いくつでも)

- | | |
|------------------------|-------------------------|
| 1. 深夜に就業することがある | 2. 休日が週に1日もないことがある |
| 3. 心身の病気やけがをした(仕事が原因) | 4. 心身の病気やけがをした(仕事以外が原因) |
| 5. 職場でいじめや嫌がらせを受けた | 6. 解雇/雇止めの不安を強く感じる |
| 7. 1週間の労働時間が60時間を超えている | 8. あてはまるものはない |

問19 あなたは現在の仕事で、次の①～④のことをどのくらい感じますか。(それぞれひとつずつ)

	大いに 感じる	ある程度 感じる	あまり 感じない	まったく 感じない
①身体の疲れ	1	2	3	4
②仕事上の不安や悩み、ストレス	1	2	3	4
③けがをする危険	1	2	3	4
④病気になる危険	1	2	3	4

<問3-1で「1~7 雇用されている」と回答の方へ>

2. あなたの労働条件等についてお聞きします。

問20 あなたの給与形態と、そのおおよその金額（数字を記入）をご記入ください。

①給与形態（ひとつだけ）	②金額（税金、社会保険料など控除前の金額。残業代などを除く。）							
1. 時間給	1時間あたり <table border="1"> <tr> <td>万</td> <td>千</td> <td>百</td> <td>十</td> <td>円</td> </tr> </table>	万	千	百	十	円		
万	千	百	十	円				
2. 日給	1日あたり <table border="1"> <tr> <td>十万</td> <td>万</td> <td>千</td> <td>百</td> <td>十</td> <td>円</td> </tr> </table>	十万	万	千	百	十	円	
十万	万	千	百	十	円			
3. 週給	1週あたり <table border="1"> <tr> <td>百万</td> <td>十万</td> <td>万</td> <td>千</td> <td>百</td> <td>十</td> <td>円</td> </tr> </table>	百万	十万	万	千	百	十	円
百万	十万	万	千	百	十	円		
4. 月給	1月あたり <table border="1"> <tr> <td>千万</td> <td>百万</td> <td>十万</td> <td>万円</td> </tr> </table>	千万	百万	十万	万円			
千万	百万	十万	万円					
5. 年俸	1年あたり <table border="1"> <tr> <td>億</td> <td>千万</td> <td>百万</td> <td>十万</td> <td>万円</td> </tr> </table>	億	千万	百万	十万	万円		
億	千万	百万	十万	万円				
6. その他（ ）	<table border="1">円</table>							

問21 あなたには、賞与が支給されますか。（ひとつだけ）

1. 支給される	→ 問21-1 年間いくらくらいですか。（数字を記入）
2. 支給されない	

約

問22 ①あなたには、昇給がありますか。（ひとつだけ）

②また、その昇給は勤務成績、評価制度に基づいたものですか。（ひとつだけ）

①昇給の有無	②勤務成績、評価制度に基づいたものか			
1. 昇給がある	<table border="1"> <tr> <td>1. 基づいている</td> <td>2. 基づいていない</td> <td>3. わからない</td> </tr> </table>	1. 基づいている	2. 基づいていない	3. わからない
1. 基づいている		2. 基づいていない	3. わからない	
2. 昇給はない				

問23 次のうち、勤務先であなたに適用されうる制度はどれですか。（いくつでも）

1. 退職金	2. 企業年金	3. 社宅、家賃補助など	4. 交通費の支給
5. 健康診断	6. 福利厚生施設などの利用	7. いずれも適用されない	

<問3-1で「1~7 雇用されている」と回答の方へ>

問24 あなたには次の①~⑤の制度が適用されますか。

また、あなたご自身がこの制度を利用したことはありますか。(それぞれひとつずつ)

	制度が適用される		適用されない	わからない
	利用したことがある	利用したことはない		
①産前・産後休暇（産休）制度	1	2	3	4
②育児休業（育休）制度	1	2	3	4
③介護休業制度	1	2	3	4
④1ヶ月以上の病気休暇制度	1	2	3	4
⑤短時間勤務制度	1	2	3	4

問25 あなたは、年次有給休暇（年休）を年間何日ぐらい取得していますか。(ひとつだけ)

1. 10日以上	2. 5~9日程度	3. 1~4日程度	4. まったく取得していない
----------	-----------	-----------	----------------

問26 あなたは、いまの勤務先において、過去1年間に次の①~③の教育・訓練、研修、支援を受けましたか。

(それぞれひとつずつ)

	受けた	受けなかった
①日常の業務につきながら行われる教育・訓練	1	2
②職場から離れて行われる研修など	1	2
③自己啓発のための経済的・金銭的支援	1	2

問27 ①あなたは、労働組合に加入していますか。(ひとつだけ)

②また、加入していない場合、あなたは加入を希望していますか。(ひとつだけ)

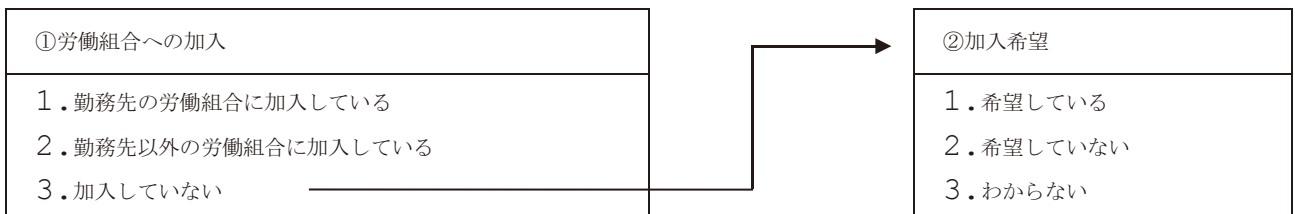

<問3-1で「2~7 正社員以外の雇用者」と回答の方へ>

問28 あなたと同じ職場に、あなたと仕事内容が同じ正社員はいますか。(ひとつだけ)

- 1. いる
- 2. いない

問28-1 その正社員の主な年齢層はどのくらいですか。(ひとつだけ)

- | | | |
|-----------|-----------|-----------|
| 1. 24歳以下 | 2. 25~29歳 | 3. 30~34歳 |
| 4. 35~39歳 | 5. 40歳以上 | 6. わからない |

問28-2 その正社員の賃金を100とすると、あなたの賃金はどのくらいですか。(ひとつだけ)

- | | | |
|------------|-----------|----------|
| 1. 100より高い | 2. 100ぐらい | 3. 90ぐらい |
| 4. 80ぐらい | 5. 70ぐらい | 6. 60ぐらい |
| 7. 50以下 | 8. わからない | |

問28-3 あなたはその賃金の違いに納得していますか。(ひとつだけ)

- | | | |
|-----------|--------------|------------|
| 1. 納得している | 2. どちらともいえない | 3. 納得していない |
|-----------|--------------|------------|

問29 あなたの勤務先には、正社員に転換できる制度がありますか。(ひとつだけ)

- | | | |
|-------|-------|----------|
| 1. ある | 2. ない | 3. わからない |
|-------|-------|----------|

問29-1 あなたは、現在の勤務先での正社員転換を希望しますか。(ひとつだけ)

- | | |
|---------|----------|
| 1. 希望する | 2. 希望しない |
|---------|----------|

問29-1-1 現在の勤務先で正社員転換を希望した場合、実際に転換できる可能性はどのくらいだと思いますか。(ひとつだけ)

- | | | | | |
|---------|----------|----------|---------|----------|
| 1. 8割以上 | 2. 6割くらい | 3. 4割くらい | 4. 2割以下 | 5. わからない |
|---------|----------|----------|---------|----------|

問30 あなたは現在、(現在の勤務先に限らず)正社員になりたいと思っていますか。(ひとつだけ)

- | | |
|----------|-----------|
| 1. 思っている | 2. 思っていない |
|----------|-----------|

問30-1 正社員になりたいと思っていない理由は何ですか。(いくつでも)

<ul style="list-style-type: none"> 1. 現在の働き方が自分に合っているから 2. 現在のままで生活に困っていないから 3. 正社員の仕事は責任が重いから 4. 正社員の仕事は拘束時間が長いから 5. 就職・転職活動をするのが大変だから 6. 正社員になったとしても賃金が上がらないから 7. 正社員になるのは難しいと知っているから 8. なんとなく 9. その他 () 	}	もっとも重要な理由はどれですか。(番号を記入) <div style="border: 1px solid black; width: 80px; height: 40px; display: inline-block;"></div> 番
--	---	---

問30-2 そのように考えるようになったのは、何歳ぐらいの時からですか。(ひとつだけ)

- | | | | | | |
|--------|----------|----------|----------|----------|--------|
| 1. 10代 | 2. 20代前半 | 3. 20代後半 | 4. 30代前半 | 5. 30代後半 | 6. 40代 |
|--------|----------|----------|----------|----------|--------|

<問3-1で「1正規の職員・従業員（正社員）」と回答の方へ>

問31 あなたは、正社員になる前に、正社員以外（パート・アルバイト・契約社員など）の働き方をしていたことがありますか（ただし、学生時代のアルバイトは除きます）。（ひとつだけ）

- 1. 正社員以外の働き方をしていたことはない
- 2. 過去の勤務先で、正社員以外の働き方をしていたことがある
- 3. 現在の勤務先で、正社員以外の働き方をしていたことがある
- 4. 過去の勤務先でも現在の勤務先でも、正社員以外の働き方をしていたことがある

▶ 問31-1 あなたが正社員になる際、決め手となったのはどのようなことですか。（いくつでも）
 ※正社員以外から正社員に転換したことが2回以上ある場合は、もっとも最近の正社員転換時点のことを思い出してお答えください（問31-2も同様）。

- 1. 正社員になることを前提として採用された
- 2. 自分自身で行った勉強・訓練
- 3. 勤務先で受けた教育訓練・能力開発 → 番目の勤務先（A職業キャリアシート参照）
- 4. 公的機関での職業訓練
- 5. ねばり強い就職活動
- 6. 公的機関からの就職サポート（ハローワーク、ジョブカード制度の利用など）
- 7. 民間企業による就職サポート（職業紹介会社の利用など）
- 8. 縁故（人脈）、コネ
- 9. 運
- 10. 職業資格の取得 → 資格名（ ）
- 11. その他（ ）

▶ 問31-2 正社員になった際、あなた自身やあなたの身の回りでどのような変化がありましたか。（いくつでも）

- 1. 仕事に対する意欲が高まった
- 2. 家族・親族との関係がよくなった
- 3. 友人・知人などとの交友関係が広がった
- 4. 結婚することができた
- 5. 生きていることが楽しくなった
- 6. 「1」～「5」以外のプラスの変化があった（具体的に： ）
- 7. マイナスの変化があった（具体的に： ）
- 8. 特に変化はなかった

<問3-1で「1~7 雇用されている」と回答の方へ>

3. 副業の状況についてお聞きします。

問 32 あなたは現在、問 3-1 でお答えになった勤務先以外で仕事（副業）をしていますか。（ひとつだけ）

1. している	2. していない
---------	----------

→ 問 32-1 副業の1ヶ月の労働時間はどのくらいですか。（数字を記入） 約

--	--	--

 時間

→ 問 32-2 副業の1ヶ月の収入はどのくらいですか。（数字を記入） 約

--	--	--

 万円

→ 問 32-3 仕事は、次のどれにあたりますか。（ひとつだけ）
（仕事の分類は、表紙裏面を参照。複数の副業をしている人は、主な副業について回答してください。）

- | | |
|-------------------|------------------------------------|
| 1. 専門的・技術的な職種 | 2. 管理的な職種 |
| 3. 事務的な職種 | 4. 営業職 |
| 5. 販売の職種 | 6. 運輸・通信の職種 |
| 7. 保安の職種 | 8. 技能工・生産工程に関わる職種 |
| 9. 農・林・漁業に関わる職種 | 10. サービスの職種（資格要） |
| 11. サービスの職種（資格不要） | 12. その他の職種（ ） |

＜問3で「1少しでも収入をとまなう仕事をしている」と回答の方へ＞

4. 仕事に対するお考えをお聞きします。

問 33 あなたは、現在の仕事に関して、次の①～⑦のことに満足していますか。(それぞれひとつずつ)

	満足	やや満足	どちらでもない	やや不満	不満
①賃金、収入	1	2	3	4	5
②労働時間、休日・休暇	1	2	3	4	5
③仕事の内容	1	2	3	4	5
④職場の人間関係	1	2	3	4	5
⑤雇用・就業の安定性	1	2	3	4	5
⑥能力や知識を身につける機会	1	2	3	4	5
⑦今の仕事全体	1	2	3	4	5

問 34 あなたの仕事に対する姿勢について、次の①～③のことはどの程度あてはまりますか。(それぞれひとつずつ)

	大いにあてはまる	ある程度あてはまる	あまりあてはまらない	まったくあてはまらない
①指示されたこと以外はやらないようにしている	1	2	3	4
②会社の業績向上に貢献しようとしている	1	2	3	4
③自分のスキルを高めようとしている	1	2	3	4

問 35 今後2～3年ぐらいを考えた時、あなたは現在の働き方を続けたいですか。(ひとつだけ)

※ここでの「働き方」とは、勤務先での呼び名だけでなく、労働時間や職務、転勤の可能性の有無など、労働条件にかかわる幅広いことがらを指します。

1. 続けたい	2. どちらかといえば続けたい
3. どちらかといえば続けたくない	4. 続けたくない

→ 問 35-1 続けたくない理由は何ですか。(いくつでも)

1. 現在の働き方では、自分の意欲と能力を十分に活かせないから
2. 現在の働き方では、賃金・収入が上がらないから
3. 現在の働き方では、能力・スキルを高められないから
4. 現在の働き方では、職場に長時間拘束されるから
5. 現在の働き方では、転勤の可能性があるから
6. 現在の働き方では、家事・育児・介護などの両立が難しいから
7. 現在の働き方では、雇用・就業が不安定だから
8. その他 ()

→ 問 35-2 どのような働き方に変わりたいですか。(ひとつだけ)

1. 正社員
2. 正社員以外の雇用者 (パート、アルバイト、契約社員、嘱託、派遣社員など)
3. 雇用者以外の働き方 (会社の経営者、役員、自営業主、自由業、家族従業者、内職など)
4. 仕事をやめたい

<問3で「1少しでも収入をとまなう仕事をしている」と回答の方へ>

問36 あなたは、現在の勤務先を辞めたいと思うことがどのくらいありますか。(ひとつだけ)

- 1.よくある 2.ときどきある 3.あまりない 4.まったくない

問37 あなたは現在、転職活動をしていますか。(ひとつだけ)

- 1.している
2.していない

問37-1 どのような活動をしていますか。(いくつでも)

- 1.情報収集 2.書類応募 3.面接受験 4.その他()

問38 あなたは、(現在の仕事も含めて)これまでに「この仕事を一生つづけていきたい」と思える仕事をしたことがありますか。(ひとつだけ)

- 1.ある
2.ない

問38-1 それは、「A職業キャリアシート」の番号で何番目の勤務先ですか。

番目(数字を記入)

問39 あなたは、これまで仕事をしてきて、以下の経験をしたことがありますか。(いくつでも)

- 1.必死で努力した経験
2.大きな成功をおさめた経験
3.心から尊敬できる人に出会った経験
4.大きな挫折から立ち直った経験
5.あてはまるものはない

問40 あなたは、50歳の時、どのような仕事をしたいですか。(ひとつだけ)

- 1.なりゆきに任せる
2.会社の管理職としてマネジメントの仕事をしたい
3.専門性や技能を活かせるような仕事をしたい
4.会社での地位や仕事内容にこだわらず仕事をしたい
5.独立して事業を行っていたい、家業を手伝っていたい
6.すべての仕事を辞めていたい(引退、家事専念など)
7.わからない

問41 あなたは、働くことが好きですか、嫌いですか。(ひとつだけ)

- 1.好き 2.どちらかといえば好き 3.どちらかといえば嫌い 4.嫌い

<問3で「2収入をとまなう仕事はまったくしていない」と回答の方へ>

5. 仕事をしていない方の実態・意識についてお聞きします。

問42 現在、あなたが仕事をしていない理由は何ですか。(いくつでも)

- | | |
|------------------------|-------------|
| 1. 働きたいが適当な仕事が見つからないため | 2. 家事・育児のため |
| 3. 介護・看護のため | 4. 進学・通学のため |
| 5. 健康上の理由 | 6. その他 () |

問43 現在、あなたは求職活動(職探し)をしていますか。(ひとつだけ)

- | | |
|---------|----------|
| 1. している | 2. していない |
|---------|----------|

→ 問43-1 具体的に、どのような活動をしていますか。(いくつでも)

- | |
|--|
| 1. 求人広告・雑誌、インターネットの求人サイトを見ている
2. 家族・親族・友人・知人などに仕事の紹介を頼んでいる
3. ハローワークに通っている
4. 民間の職業紹介会社に登録している
5. 派遣会社に登録している
6. 応募書類(履歴書など)を送っている
7. 採用面接を受けている
8. その他 () |
|--|

<全員の方へ>

6. 生活の実情についてお聞きします。

問 44 あなたの心身の健康状態はいかがですか。(それぞれひとつずつ)

	健康である	どちらかといえば健康である	どちらかといえば健康でない	健康でない
身体面	1	2	3	4
精神面	1	2	3	4

問 45-1 あなたには、悩みを相談したり助けを求めたりできる人が何人いますか。(人数を記入)

問 45-2 また、それらの人は、どのような時に相談に乗ってくれたり、あなたの助けになってくれたりすると思いますか。(それぞれいくつでも)

	悩みを相談したり助けを求めたりできる人数	1人以上いる場合	悩みがある時	生活上の悩みがある時	仕事上の探している時	転職先を困っている時	経済的にあてはまるものはない	あてはまる
①家族・親族	()人	→	1	2	3	4	5	5
②地域・近隣の人	()人		1	2	3	4	5	5
③仕事関係の人	()人		1	2	3	4	5	5
④学校時代の友人	()人		1	2	3	4	5	5
⑤趣味・社会活動などを通じた知り合い	()人		1	2	3	4	5	5
⑥その他の人	()人		1	2	3	4	5	5

問 46 あなたの生活状況について、以下のなかにあてはまるものはありますか。(いくつでも)

1. 週に2日以上、朝食を抜くことがある	2. 十分な睡眠がとれていない
3. 過去1ヶ月のあいだ、運動をしていない	4. 夜型の生活をしている
5. 食事の際、栄養バランスを気にしていない	6. 健康診断を受けていない
7. 通院している(歯科を除く)	8. 過去1年以内に入院したことがある
9. あてはまるものはない	

問 47 あなたは現在、職業能力・スキルを高めるための取り組みをしていますか。(ひとつだけ)

1. している	2. していない				
→ 問 47-1 そのために費やしている時間は1ヶ月あたりどのくらいですか。(ひとつだけ)					
1. 20時間以上	2. 10~19時間くらい	3. 5~9時間くらい	4. それ以下		
→ 問 47-2 そのために費やしているお金は、1ヶ月あたりどのくらいですか。(ひとつだけ)					
1. 2万円以上	2. 1万~1万9千円くらい	3. 5千~9千円くらい	4. 2千~4千円くらい	5. 千円台	6. 千円未満

<全員の方へ>

問 48 以下の制度のうち、あなたが加入しているものはどれですか。(いくつでも)

- 1. 公的年金 (国民年金、厚生年金、共済年金)
- 2. 公的健康保険 (組合健康保険、協会けんぽ、国民健康保険)
- 3. 雇用保険
- 4. 民間の生命保険 (「掛け捨て」を除く)
- 5. 民間の医療保険 (「掛け捨て」を除く)
- 6. 個人年金
- 7. あてはまるものはない

問 49 以下のうち、あなたの生活にあてはまるものはありますか。(いくつでも)

- 1. 過去3年間に、お金がなくて光熱費が支払えないことがあった
- 2. 過去3年間に、お金がなくて家賃が支払えないことがあった
- 3. 過去3年間に、お金がなくて病院に行くのを我慢したことがあった
- 4. あてはまるものはない

問 50 あなたの家計の状況はいかがですか。(ひとつだけ)

- 1. 非常に苦しい
- 2. やや苦しい
- 3. あまり苦しくない
- 4. 苦しくない

7. 生活に対するお考えをお聞きします。

問 51 あなたが「生きがい」を感じていることは何ですか。(いくつでも)

- 1. 仕事
- 2. 家族・家庭
- 3. 友人との交流
- 4. 恋人との付き合い
- 5. 余暇、趣味
- 6. ボランティアや地域活動などの社会活動
- 7. その他 ()
- 8. 特にない

問 52 以下の①～⑦は、あなたの将来の見通しにあてはまりますか。(それぞれひとつずつ)

	大いに あてはまる	やや あてはまる	あまり あてはまらない	まったく あてはまらない	すでに 該当している
①自分の収入が増える	1	2	3	4	
②自分の生活が豊かになる	1	2	3	4	
③将来に希望が持てる	1	2	3	4	
④安心して老後を過ごせる	1	2	3	4	
⑤子どもを作る	1	2	3	4	5
⑥資産を残す	1	2	3	4	
⑦持ち家に住む	1	2	3	4	5

<全員の方へ>

問 53 今後 5 年以内に、次の①～⑤のことが起こる可能性はどのくらいありますか。(それぞれひとつずつ)

	大いに ある	ある程度 ある	あまり ない	まったく ない	すでに 起こっている
①自分が失業する	1	2	3	4	5
②家計の担い手が失業する	1	2	3	4	5
③家賃が支払えなくなる	1	2	3	4	5
④生活保護を受給する	1	2	3	4	5
⑤ホームレスになる	1	2	3	4	

問 54 次の①～④は、あなたの生活を守る上で頼りになると思いますか。(それぞれひとつずつ)

	大いに そう思う	ある程度 そう思う	あまり そう思わない	まったく そう思わない	該当なし
①政府	1	2	3	4	
②自分の勤務先	1	2	3	4	5
③家族・親戚	1	2	3	4	5
④自分	1	2	3	4	

問 55 長期的に考えて、あなたは今後どのような働き方をしたいですか。(ひとつだけ)

- 1. 正社員として働きたい
- 2. 正社員以外の雇用者（パート、アルバイト、契約社員、嘱託、派遣社員など）として働きたい
- 3. 雇用者以外の働き方（会社の経営者、役員、自営業主、自由業、家族従業者、内職など）をしたい
- 4. 働こうとは思わない

→ 問 55-1 働こうとは思わないのはなぜですか。(いくつでも)

- 1. 健康上の理由で働くことができないから
- 2. 家事・育児と両立しないから
- 3. 介護・看護と両立しないから
- 4. 自分が働かなくても生活できるから
- 5. 職業能力・スキルに自信がないから
- 6. 働くことが嫌いだから
- 7. その他 ()

問 56 あなたは、現在の生活に満足していますか。(ひとつだけ)

- 1. 満足している
- 2. やや満足している
- 3. やや不満である
- 4. 不満である

問 57 仮に社会全体を上から順に 5 つの層に分けるとすれば、あなたはどれに入るとお考えですか。(ひとつだけ)

- 1. 1 番上
- 2. 上から 2 番目
- 3. 真ん中
- 4. 下から 2 番目
- 5. 1 番下

<全員の方へ>

問 58 あなたは、自分の身近にいる「正社員」に対してどのような印象をお持ちですか。(それぞれひとつずつ)

	大いに あてはまる	ある程度 あてはまる	あまり あてはまらない	まったく あてはまらない
①雇用が安定している	1	2	3	4
②賃金が高い	1	2	3	4
③仕事の負担が重い	1	2	3	4

問 59 あなたは、自分の身近にいる「非正規雇用者」に対してどのような印象をお持ちですか。(それぞれひとつずつ)

	大いに あてはまる	ある程度 あてはまる	あまり あてはまらない	まったく あてはまらない
①雇用が安定している	1	2	3	4
②賃金が高い	1	2	3	4
③仕事の負担が重い	1	2	3	4

8. 労働に関する情報収集、労働者支援制度の利用状況など

問 60 初めて就職する前に、雇用・労働にかかわる法制度について知る機会がありましたか。(いくつでも)

1. 解雇や雇止めに関する法制度	2. 休日・休暇に関する法制度
3. 産前産後休暇、育児休業に関する法制度	4. いずれも知る機会はなかった

問 61 初めて就職する前に、就職先について以下のことを知っていましたか。(いくつでも)

1. 給与の金額	2. 休日の日数	3. 平均的な残業時間	4. いずれも知らなかった
----------	----------	-------------	---------------

問 62 あなたは、以下の公的な機関・制度を利用したことがありますか。(いくつでも)

1. ハローワーク(職安)	2. 公共の職業訓練機関
3. 教育訓練・能力開発への助成金	4. いずれもない

問 63 あなたは、職業資格を持っていますか。(第1種普通自動車免許は除く)(ひとつだけ)

1. 持っている	2. 持っていない
----------	-----------

→ 問 63-1 最も重要な資格の名前 ()

→ 問 63-2 その資格を取得した時期 西暦

--	--	--

 年

--	--

 月

<全員の方へ>

9. あなたご自身やご家族のことについてお聞きします。

問 64 ①あなたが就職前に、最後に卒業（中退）した学校はどれですか。（ひとつだけ）

②就職後も含めて、最後に卒業した学校はどれですか。（ひとつだけ）

①就職前に、最後に卒業（中退）した学校	②就職後も含めて、最後に卒業した学校
1. 中学校	1. 中学校
2. 高等学校	2. 高等学校
3. 専修学校、各種学校	3. 専修学校、各種学校
4. 短期大学、高等専門学校	4. 短期大学、高等専門学校
5. 大学	5. 大学
6. 大学院	6. 大学院
7. その他（ ）	7. その他（ ）

→ 問 64-1-1 ①の学校を卒業しましたか、それとも中退しましたか。（ひとつだけ）

1. 卒業	2. 中退
-------	-------

(数字を記入)

→ 問 64-1-2 ①の学校を卒業(中退)したのはいつですか。西暦 年 月

問 65 あなたは現在、学校に通っていますか。（英会話などの習い事は除く）（ひとつだけ）

1. 通っている	2. 通っていない
----------	-----------

問 66 あなたは、結婚していますか。（ひとつだけ）

1. 既婚（事実婚を含む）	2. 未婚	3. 離死別
---------------	-------	--------

→ 問 66-1 あなたは今後、結婚をしたいとお考えですか。（ひとつだけ）

1. したい	2. したくない	3. どちらともいえない
--------	----------	--------------

→ 問 66-2 結婚した年月（数字を記入）

西暦 年 月 結婚

→ 問 66-3 配偶者（パートナー）の生年月日

(数字を記入)

西暦 年 月 生まれ

→ 問 66-4 配偶者（パートナー）が、就職前に、最後に卒業（中退）した学校（ひとつだけ）

1. 中学校	2. 高等学校	3. 専修学校、各種学校	4. 短期大学、高等専門学校
5. 大学	6. 大学院	7. その他（ ）	

→ 問 66-5 配偶者（パートナー）の現在の就業状態（ひとつだけ）

1. 正社員
2. 正社員以外の雇用者（パート、アルバイト、契約社員、嘱託、派遣社員など）
3. 雇用以外の働き方（会社の経営者、役員、自営業主、自由業、家族従業者、内職など）
4. 働いていない

<全員の方へ>

問 67 あなたの世帯（同居者）は、あなたを含めて全部で何人ですか。（数字を記入）

合計 人
2人以上の場合

問 67-1 同居しているのはどなたですか。（いくつでも）

- 1. 配偶者（パートナー）
- 2. 自分子ども
- 3. 自分の親
- 4. 配偶者（パートナー）の親
- 5. （自分または配偶者（パートナー）の）祖父母
- 6. （自分または配偶者（パートナー）の）兄弟姉妹
- 7. その他

問 67-1-1 同居しているお子様の生年月日

長子
西暦 年 月

末子（※子どもが2人以上いる場合）
西暦 年 月

問 68 家計の主な担い手はどなたですか。（ひとつだけ）

1. 自分 2. 自分の親 3. 配偶者 4. その他（ ）

問 68-1 あなたは、親から経済的に独立するつもりがありますか。（ひとつだけ）

1. ある 2. ない

問 68-1-1 独立の時期について、何か決めていますか。（ひとつだけ）

1. 具体的な目標時期を決めている 2. 条件が整えば独立する 3. 特に決めていない

問 69 あなたの住まいは、以下のうちどれですか。（ひとつだけ）

1. 持ち家 2. 賃貸 3. 社宅・寮・官舎 4. その他（ ）

問 70 あなたの出身地はどこですか。（ひとつだけ）

1. 北海道	2. 青森県	3. 岩手県	4. 宮城県	5. 秋田県
6. 山形県	7. 福島県	8. 茨城県	9. 栃木県	10. 群馬県
11. 埼玉県	12. 千葉県	13. 東京都	14. 神奈川県	15. 新潟県
16. 富山県	17. 石川県	18. 福井県	19. 山梨県	20. 長野県
21. 岐阜県	22. 静岡県	23. 愛知県	24. 三重県	25. 滋賀県
26. 京都府	27. 大阪府	28. 兵庫県	29. 奈良県	30. 和歌山県
31. 鳥取県	32. 島根県	33. 岡山県	34. 広島県	35. 山口県
36. 徳島県	37. 香川県	38. 愛媛県	39. 高知県	40. 福岡県
41. 佐賀県	42. 長崎県	43. 熊本県	44. 大分県	45. 宮崎県
46. 鹿児島県	47. 沖縄県	48. 海外		

問 71 あなたは今後、どこで暮らしたいですか。（ひとつだけ）

1. 現住地 2. 出身地（現住地以外） 3. その他（ ）

<全員の方へ>

問 72 あなたのご両親の学歴（最終学歴）をお答えください。（それぞれひとつずつ）

	①父親	②母親
義務教育卒業程度	1	1
高等学校卒業程度	2	2
短期大学・高等専門学校卒業程度	3	3
大学卒業程度、それ以上	4	4
その他	5	5

問 73 ①あなたご自身、②あなたの配偶者、③あなたの世帯全体の年収は、おおよそどのくらいですか。仕事以外から得られる収入も含めてお答えください。（それぞれひとつずつ）

	①自分自身	②配偶者 (配偶者がいる方のみ)	③世帯全体
50万円未満	1	1	1
50～100万円未満	2	2	2
100～150万円未満	3	3	3
150～200万円未満	4	4	4
200～250万円未満	5	5	5
250～300万円未満	6	6	6
300～400万円未満	7	7	7
400～500万円未満	8	8	8
500～700万円未満	9	9	9
700～1,000万円未満	10	10	10
1,000～1,500万円未満	11	11	11
1,500万円以上	12	12	12

問 74 ①あなたご自身、および、②世帯全体の預貯金額は、おおよそどのくらいですか。（それぞれひとつずつ）

	①自分自身	②世帯全体
まったくない	1	1
10万円未満	2	2
10万～50万円未満	3	3
50万～100万円未満	4	4
100万～500万円未満	5	5
500万～1000万円未満	6	6
1,000万円以上	7	7
わからない	8	8

問 75 あなたの世帯には、借金がありますか。(いくつでも)

- | | | |
|-----------------|------------------|----------|
| 1. 住宅ローンの支払いがある | 2. 住宅ローン以外の借金がある | 3. 借金はない |
|-----------------|------------------|----------|

<全員の方へ>

あなたご自身の職業キャリアを振り返って、これから社会に出る若い人たちに伝えたいことがあれば、お書きください。

(自由回答)

調査は以上です。ご協力、誠にありがとうございました。

資料 3

「5年前と現在の仕事と生活に関するアンケート」
調査票

アンケートページにアクセスいただきまして、ありがとうございます。

今回のアンケートは、
「**あなたご自身に関するアンケート**」です。

モニターの皆様へのお願い

本アンケートは一般に公開していない情報が含まれる場合がございます。
アンケート内で知り得た、いかなる情報についても、決して第三者に口外なさらぬようお願いいたします。

「第三者への口外」に含まれる例

- 口頭、電話、メール等で友人・知人に情報共有すること
- 掲示板やブログに書き込むことで不特定多数に情報共有すること
- その他いかなる手段でも情報が漏れてしまうことに寄与する行為

注意事項

- 当社は会員の個人情報を、個人情報保護方針に基づいて取り扱います。
- 複数のアンケート画面を同時に開きますと、正常に回答できず、ポイント付与の対象になりません。同時に複数のアンケートにご回答なされないようご注意ください。
- 当社のアンケート回答は、以下の環境を推奨しております。
 - 【PC】Internet Explorer 10、11、Google Chrome 最新版
 - 【スマートフォン、タブレット】iOS:7以上 (Safari)、Android OS:4.0以上 (Chrome)
 ※上記のブラウザ、バージョンにおける動作を推奨しておりますが全ての機種での動作を保証するものではありません。
 ※OSと端末の組み合わせ、通信環境によって動作しない場合があります。その場合は端末や通信環境を変えてお試しください。
 ※Internet Explorerは指定のバージョンをご利用の場合でも、互換表示機能によりダウングレードされ、うまく表示されないケースがあります。
 Microsoftのヘルプページより、バージョンごとの解決策をお試しください。

上記の内容をご確認・ご協力いただける場合のみ、「同意し、アンケート開始」を押してアンケートにお進みください。

「同意し、アンケート開始」ボタンをクリックすると、アンケート画面が別ウィンドウで表示されます。

同意し、アンケート開始

必須 あなたの性別をお答えください。

- 1.男性
- 2.女性

次へ

全員が回答

必須 あなたは、何年何月生まれですか。

西暦 ▼ 年 ▼ 月

次へ

全員が回答

SC1 必須 あなたは5年前（2010年12月）、ふだん、収入を得ることを目的として日本国内で企業や組織に雇われて働いていましたか。

- 1.はい
- 2.いいえ

次へ

全員が回答

SC2 必須 あなたのその時（5年前）の就業形態は、次のうちどれでしたか。
（該当するものがない場合は、最も近いものを選んでください。）

※副業などで同時に複数の仕事をしていた場合は、主な仕事についてお答えください。

- 1.正規の職員・従業員（正社員）
- 2.パート
- 3.アルバイト
- 4.契約社員
- 5.嘱託
- 6.派遣会社の派遣社員
- 7.その他の就業形態

次へ

全員が回答

SC3
必須

あなたはその時（5年前）、結婚していましたか。

- 1.未婚
- 2.既婚・事実婚
- 3.離死別

次へ

全員が回答

『5年前と現在の仕事と生活に関するアンケート』

このアンケートは、厚生労働省所管の研究機関である独立行政法人労働政策研究・研修機構の委託により、楽天リサーチが実施するものです。経済社会の変動が大きくなるとともに、ライフコースが多様化する中で、学校を卒業してから引退するまで安定した職業キャリアを歩む人は少なくなりつつあると言われていています。このアンケートは、皆様の5年前（2010年12月）と現在の働き方や暮らしについてお聞きするもので、今後の労働政策の立案に役立てることを目的としています。

アンケートでお答えになられた内容は、統計的に処理され、研究目的にのみ利用されます。回答者が特定されることはありません。

また、アンケートでお答えになられた内容と、皆様の個人情報がリンクされることもありません。

ご多用のところ誠に恐縮ですが、調査の趣旨をご理解の上、ご協力たまわれれば幸いです。

次へ

アンケートは、以下の7つのパートから構成されます。まず、Iで過去5年間の職歴をお答えください。II、IIIではちょうど5年前（2010年12月）の働き方や暮らしを、IVでは5年前から現在までの出来事を思い出しながらお答えください。V、VIでは現在のことをお答えください。最後にVIIで、あなたやご家族のことについておたずねします。

- I 過去5年間の職歴
- II 5年前（2010年12月）の働き方
- III 5年前（2010年12月）の暮らし
- IV 過去5年間の経験・行動
- V 現在の働き方
- VI 現在の暮らし
- VII あなたやご家族のこと

次へ

■I 過去5年間の職歴についてお伺いします。

Q1
必須 あなたは現在、収入をとまなう仕事をしていますか。

- 1.少しでも収入をとまなう仕事をしている
- 2.収入をとまなう仕事はまったくしていない

次へ

全員が回答

Q2
必須 5年前（2010年12月）の勤務先を「1社目」とすると、現在の勤務先は何社目になりますか。

※副業などで同時に複数の仕事をしていた期間については、主な仕事だけをカウントし、職歴に重複がないように回答してください。
※派遣社員として働いていた方は、1つの派遣先を1つの勤務先として数えてください。

- 1社目（5年前と同じ勤務先に勤め続けている）
- 2社目（1回転職して、現在の勤務先で仕事をしている）
- 3社目（2回転職して、現在の勤務先で仕事をしている）
- 4社目（3回転職して、現在の勤務先で仕事をしている）
- 5社目以上（4回以上転職して、現在の勤務先で仕事をしている）

次へ

Q1=1 のみ回答

Q3
必須 5年前（2010年12月）の勤務先を1社目とすると、あなたは過去5年で何社に勤めましたか。

※副業などで同時に複数の仕事をしていた期間については、主な仕事だけをカウントし、職歴に重複がないように回答してください。
※派遣社員として働いていた方は、1つの派遣先を1つの勤務先として数えてください。

- 1社（5年前の勤務先のみ）
- 2社
- 3社
- 4社
- 5社以上

次へ

Q1=2 のみ回答

Q4 過去の勤務先について、以下の項目にお答えください。

- (1) 入社年月
- (2) 退社年月
- (3) 入職経路
- (4) 産業
- (5) 企業規模
- (6) 職業
- (7) 入社時の就業形態
- (8) 退社時（現在も続けている場合は、現在）の就業形態

Q2=1~4社目の人はそれぞれについて回答。
Q2=5社目以上の人は、最初の2社と直近の2社について回答。
Q3=1~4社の人はそれぞれについて回答。
Q3=5社以上の人は最初の2社と直近の2社について回答

○社 について回答してください。

Q4-1 1社目
必須

※5年前の勤務先 について回答してください。

(1) 入社年月：

西暦 ▼ 年 ▼ 月

次へ

Q4-2 1社目
必須

(2) 退社年月：

西暦 ▼ 年 ▼ 月

次へ

Q4-3 1社目
必須

(3) 入職経路：

- 1. 家族・親戚の紹介
- 2. 友人・知人の紹介
- 3. 卒業した学校や先生の紹介（学校推薦含む）
- 4. 職業安定所（ハローワーク）の紹介
- 5. 民間の職業紹介機関の紹介
- 6. 派遣会社による紹介
- 7. 求人広告・雑誌などを見て直接応募した
- 8. ウェブ・ページを見て直接応募した
- 9. 自分で連絡先を調べて直接応募した
- 10. 家業を継いだ（家業に入った）
- 11. 自分ではじめた（起業した）
- 12. 勤務先から誘われた
- 13. その他

次へ

Q4-4 1社目
必須

(4) 産業：

農業、林業

- 1. 農業
- 2. 林業

漁業

- 3. 漁業（水産養殖業を除く）
- 4. 水産養殖業

鉱業、採石業、砂利採取業

- 5. 鉱業、採石業、砂利採取業

建設業

- 6. 総合工事業
- 7. 職別工事業（設備工事業を除く）
- 8. 設備工事業

製造業

- 9. 食料品製造業
- 10. 飲料・たばこ・飼料製造業
- 11. 繊維工業
- 12. 木材・木製品製造業（家具を除く）
- 13. 家具・装備品製造業
- 14. パルプ・紙・紙加工品製造業
- 15. 印刷・複製業
- 16. 化学工業
- 17. 石油製品・石炭製品製造業
- 18. プラスチック製品製造業（別項を除く）
- 19. ゴム製品製造業
- 20. 合成繊維・陶製品・皮革製造業
- 21. 窯業・土石製品製造業
- 22. 鉄鋼業
- 23. 非鉄金属製造業
- 24. 金属製品製造業
- 25. はん用機械器具製造業
- 26. 生産用機械器具製造業
- 27. 業務用機械器具製造業
- 28. 電子部品・デバイス・電子回路製造業
- 29. 電気機械器具製造業
- 30. 情報通信機械器具製造業
- 31. 輸送用機械器具製造業
- 32. その他の製造業

電気・ガス・熱供給・水道業

- 33. 電気業
- 34. ガス業
- 35. 熱供給業
- 36. 水道業

情報通信業

- 37. 通信業
- 38. 放送業
- 39. 情報サービス業
- 40. インターネット附属サービス業
- 41. 映像・音声・文字情報制作業

運輸業、郵便業

- 42. 鉄道業
- 43. 道路旅客運送業
- 44. 道路貨物運送業
- 45. 水運業
- 46. 航空運輸業
- 47. 倉庫業
- 48. 運輸に附帯するサービス業
- 49. 郵便業（信書便事業を含む）

卸売業、小売業

- 50. 各種商品卸売業
- 51. 繊維・衣類等卸売業
- 52. 飲食料品卸売業
- 53. 建築材料、紙物・金属材料等卸売業
- 54. 機械器具卸売業
- 55. その他の卸売業
- 56. 各種商品小売業

57. 織物・衣服・身の回り品小売業

- 58. 飲食料品小売業
- 59. 機械器具小売業
- 60. その他の小売業
- 61. 無店舗小売業

金融業、保険業

- 62. 銀行業
- 63. 協同相済金融業
- 64. 貸金業、クレジットカード業等非預金信用機関
- 65. 金融商品取引業、商品先物取引業
- 66. 補助的金融業等
- 67. 保険業（保険媒介代理業、保険サービス業を含む）

不動産業、物品賃貸業

- 68. 不動産取引業
- 69. 不動産賃貸業・管理業
- 70. 物品賃貸業

学術研究、専門・技術サービス業

- 71. 学術・開発研究機関
- 72. 専門サービス業（他に分類されないもの）
- 73. 広告業
- 74. 技術サービス業（他に分類されないもの）

宿泊業、飲食サービス業

- 75. 宿泊業
- 76. 飲食店
- 77. 持ち帰り・配達飲食サービス業

生活関連サービス業、娯楽業

- 78. 洗濯・理容・美容・浴場業
- 79. その他の生活関連サービス業
- 80. 娯楽業

教育、学習支援業

- 81. 学校教育
- 82. その他の教育、学習支援業

医療、福祉

- 83. 医療業
- 84. 保健衛生
- 85. 社会福祉・社会福祉・介護事業

複合サービス事業

- 86. 郵便局
- 87. 協同組合（他に分類されないもの）

サービス業（他に分類されないもの）

- 88. 廃棄物処理業
- 89. 自動車整備業
- 90. 機械等修理業（別項を除く）
- 91. 職業紹介・労働者派遣業
- 92. その他の事業サービス業
- 93. 政治・経済・文化団体
- 94. 宗教
- 95. その他のサービス業
- 96. 外国公務

公務（他に分類されるものを除く）

- 97. 国家公務
- 98. 地方公務

分類不能の産業

- 99. 分類不能の産業

次へ

Q4-5 1社目
必須

(5) 企業規模：

- 1,000人以上
- 300～999人
- 100～299人
- 30～99人
- 29人以下
- 官公庁

次へ

Q4-6 1社目
必須

(6) 職業：

管理的職業従事者

- 1. 管理的公務員
- 2. 法人・団体役員
- 3. 法人・団体管理職員
- 4. その他の管理的職業従事者

専門的・技術的職業従事者

- 5. 研究者
- 6. 農林水産技術者
- 7. 製造技術者（開発）
- 8. 製造技術者（開発を除く）
- 9. 建築・土木・測量技術者
- 10. 情報処理・通信技術者
- 11. その他の技術者
- 12. 医師、歯科医師、獣医師、薬剤師
- 13. 保健師、助産師、看護師
- 14. 医療技術者
- 15. その他の保健医療従事者
- 16. 社会福祉専門職業従事者
- 17. 法務従事者
- 18. 経営・金融・保険専門職業従事者

- 19. 教員
- 20. 宗教家
- 21. 著述家、記者、編集者
- 22. 美術家、デザイナー、写真家、映像撮影者
- 23. 音楽家、舞台芸術家
- 24. その他の専門的職業従事者

事務従事者

- 25. 一般事務従事者
- 26. 会計事務従事者
- 27. 生産関連事務従事者
- 28. 営業・販売事務従事者
- 29. 外勤事務従事者
- 30. 運輸・郵便事務従事者
- 31. 事務用機器操作員

販売従事者

- 32. 商品販売従事者
- 33. 販売類似職業従事者
- 34. 営業職業従事者

サービス職業従事者

- 35. 家庭生活支援サービス職業従事者
- 36. 介護サービス職業従事者
- 37. 保健医療サービス職業従事者
- 38. 生活衛生サービス職業従事者
- 39. 飲食物調理従事者
- 40. 接客・給仕職業従事者
- 41. 居住施設・ビル等管理人
- 42. その他のサービス職業従事者

保安職業従事者

- 43. 目撃官
- 44. 司法警察職員
- 45. その他の保安職業従事者

農林漁業従事者

- 46. 農業従事者
- 47. 林業従事者
- 48. 漁業従事者

生産工程従事者

- 49. 生産設備制御・監視従事者（金属製品）
- 50. 生産設備制御・監視従事者（金属製品を除く）
- 51. 機械組立設備制御・監視従事者
- 52. 製品製造・加工処理従事者（金属製品）
- 53. 製品製造・加工処理従事者（金属製品を除く）
- 54. 機械組立従事者
- 55. 機械整備・修理従事者
- 56. 製品検査従事者（金属製品）
- 57. 製品検査従事者（金属製品を除く）
- 58. 機械検査従事者
- 59. 生産関連・生産類似作業従事者

輸送・機械運転従事者

- 60. 鉄道運転従事者
- 61. 自動車運転従事者
- 62. 船舶・航空機運転従事者
- 63. その他の輸送従事者
- 64. 定置・建設機械運転従事者

建設・採掘従事者

- 65. 建設躯体工事従事者
- 66. 建設従事者（建設躯体工事従事者を除く）
- 67. 電気工事従事者
- 68. 土木作業従事者
- 69. 採掘従事者

運搬・清掃・包装等従事者

- 70. 運搬従事者
- 71. 清掃従事者
- 72. 包装従事者
- 73. その他の運搬・清掃・包装等従事者

分類不能の職業

- 74. 分類不能の職業

次へ

Q4-7 1社目
必須

(7) 入社時の就業形態：

- 1.正規の職員・従業員（正社員）
- 2.パート
- 3.アルバイト
- 4.契約社員
- 5.嘱託
- 6.派遣会社の派遣社員
- 7.その他の雇用労働者
- 8.その他（会社の経営者、役員、自営業主など）

次へ

Q4-8 1社目
必須

(8) 退社時（現在も続けている場合は、現在）の就業形態：

- 1.入社時の就業形態と同じ
- 2.入社時の就業形態と違う

次へ

Q4-9 1社目の退社時（現在も続けている場合は、現在）の就業形態をお教えてください。
必須

- 1.正規の職員・従業員（正社員）
- 2.パート
- 3.アルバイト
- 4.契約社員
- 5.嘱託
- 6.派遣会社の派遣社員
- 7.その他の雇用労働者
- 8.その他（会社の経営者、役員、自営業主など）

次へ

前問：「入社時の就業
形態と違う」場合の
み回答

Q4-10 1社目の就業形態が変わった時期：
必須

西暦 ▼ 年 ▼ 月

次へ

前問：「入社時の就業
形態と違う」場合の
み回答

■ II 5年前（2010年12月）の働き方についてお伺いします。

※5年前と現在とで勤務先が同じ人は、
現在の勤務先における5年前の状況をお答えください。

Q5 必須 あなたが5年前の就業形態（パート、アルバイト、契約社員、嘱託、派遣社員など）を選んだ理由は何ですか。（いくつでも）

- | | |
|--|--|
| <input type="checkbox"/> 1.仕事内容が希望に合っていたから | <input type="checkbox"/> 9.家計の補助、学費等を得たかったから |
| <input type="checkbox"/> 2.専門的な資格・技能を活かせるから | <input type="checkbox"/> 10.自分で自由に使えるお金を得たかったから |
| <input type="checkbox"/> 3.より収入の多い仕事に従事したかったから | <input type="checkbox"/> 11.通勤時間が短かったから |
| <input type="checkbox"/> 4.自分の都合のよい時間に働けるから | <input type="checkbox"/> 12.組織に縛られなくなかったから |
| <input type="checkbox"/> 5.勤務時間や労働日数が少ないから | <input type="checkbox"/> 13.正社員として働ける会社がなかったから |
| <input type="checkbox"/> 6.残業をしたくなかったから | <input type="checkbox"/> 14.家庭の事情（家事・育児・介護等）や他の活動（趣味・学習等）と両立しやすかったから |
| <input type="checkbox"/> 7.簡単な仕事で責任も少なかったから | <input type="checkbox"/> 15.体力的に正社員として働けなかったから |
| <input type="checkbox"/> 8.就業調整（年収の調整や労働時間の調整）をしたかったから | <input type="checkbox"/> 16.その他： |

次へ

全員が回答

Q6 必須 その時（=5年前の就業形態を選んだ時）の選択は、次のAとBのどちらに近かったですか。

A	1. Aに近かった	2. どちらかと言えばAに近かった	3. どちらかと言えばBに近かった	4. Bに近かった	B
A 希望してその就業形態を選んだ	<input type="radio"/>	<input type="radio"/>	<input type="radio"/>	<input type="radio"/>	B 仕方なくその就業形態を選んだ

次へ

全員が回答

Q7 5年前の勤務先での雇用契約に、期間の定めはありましたか。

必須

※5年前のあなたの就業形態（パート、アルバイト、契約社員、嘱託、派遣社員など）についてお答えください。

- 1.期間を定めた雇用契約だった
- 2.期間を定めていない雇用契約だった（定年までの雇用、試用期間を含む）
- 3.わからない

次へ

全員が回答

Q7-1 1回の雇用契約の期間として最も近い期間をお選びください。

必須

選択してください



次へ

Q7=1 のみ回答

Q7-2 雇用契約の更新についての定めはありましたか。

必須

- 1.原則として更新されるものだった（回数・期間上限なし）
- 2.原則として更新されるものだった（回数・期間上限あり）
- 3.条件次第で更新されるものだった
- 4.原則として更新されないものだった
- 5.わからない

次へ

Q7=1 のみ回答

Q8 5年前の勤務先での労働時間・日数についてお答えください。

必須

- 1.所定労働時間・日数が決められていた
- 2.所定労働時間・日数が決められていなかった

次へ

全員が回答

Q8-1
必須 1日の所定労働時間として最も近い時間をお選びください。

選択してください



時間

選択してください



分

次へ

Q8=1 のみ回答

Q8-2
必須 1週の所定労働日数として最も近い日数をお選びください。

選択してください



次へ

Q8=1 のみ回答

Q8-3
必須 1週の平均残業時間として最も近い時間をお選びください。

選択してください



次へ

Q8=1 のみ回答

Q8-4
必須 週平均労働時間（残業時間等を含む）として最も近い数字をお選びください。

選択してください



次へ

Q8=2 のみ回答

Q9 5年前のあなたの職務には、次の(1)～(9)のような業務がどの程度ありましたか。
 必須 (矢印方向にそれぞれひとつだけ)

	1. 大いにあった	2. ある程度あった	3. あまりなかった	4. まったくなかった
(1). 部下やスタッフを管理する業務 →	<input type="radio"/>	<input type="radio"/>	<input type="radio"/>	<input type="radio"/>
(2). 会社の事業などを企画する業務 →	<input type="radio"/>	<input type="radio"/>	<input type="radio"/>	<input type="radio"/>
(3). 顧客や取引先との打ち合わせ、交渉 →	<input type="radio"/>	<input type="radio"/>	<input type="radio"/>	<input type="radio"/>
(4). 意思決定・判断をともなう業務 →	<input type="radio"/>	<input type="radio"/>	<input type="radio"/>	<input type="radio"/>
(5). 専門知識・スキルを求められる業務 →	<input type="radio"/>	<input type="radio"/>	<input type="radio"/>	<input type="radio"/>
(6). 部下や後輩の指導業務 →	<input type="radio"/>	<input type="radio"/>	<input type="radio"/>	<input type="radio"/>
(7). 定型的な業務 →	<input type="radio"/>	<input type="radio"/>	<input type="radio"/>	<input type="radio"/>
(8). 他の従業員の補助的な業務 →	<input type="radio"/>	<input type="radio"/>	<input type="radio"/>	<input type="radio"/>
(9). 社内の他部署との連絡・調整業務 →	<input type="radio"/>	<input type="radio"/>	<input type="radio"/>	<input type="radio"/>

次へ

全員が回答

Q10 5年前のあなたの職務を、あなたと最終学歴が同じ新人が行うとしたら、
 必須 どのくらいの期間で一通りできるようになると思いますか。

- 1ヶ月以内
- 2～5ヶ月
- 6～11ヶ月
- 1年くらい
- 2～4年くらい
- 5年くらい
- 6～9年くらい
- 10年以上

次へ

全員が回答

Q11 5年前、あなたは職場で何か役職に就いていましたか。
必須

- 1.ついていなかった
- 2.現場のリーダー
- 3.主任・係長クラス
- 4.課長クラス
- 5.部長クラス以上
- 6.その他：

次へ

全員が回答

Q12 次のうち、5年前の就業状況として、あてはまるものはありますか。
必須 (いくつでも)

- 深夜に就業することがあった
- 休日が週に1日もないことがあった
- 心身の病気やけがをした (仕事が原因)
- 心身の病気やけがをした (仕事以外が原因)
- 職場でいじめや嫌がらせを受けた
- 解雇／雇止めの不安を強く感じた
- 1週間の労働時間が60時間を超えていた
- 多少の病気でも休めないことがあった
- あてはまるものはない

次へ

全員が回答

Q13 必須 5年前の仕事で、次のような事柄はどのくらいありましたか。
(矢印方向にそれぞれひとつだけ)

	1. 大いにあった	2. ある程度あった	3. あまりなかった	4. まったくなかった
1. 身体の疲れ →	<input type="radio"/>	<input type="radio"/>	<input type="radio"/>	<input type="radio"/>
2. 仕事上の不安や悩み、ストレス →	<input type="radio"/>	<input type="radio"/>	<input type="radio"/>	<input type="radio"/>
3. けがをする危険 →	<input type="radio"/>	<input type="radio"/>	<input type="radio"/>	<input type="radio"/>
4. 病気になる危険 →	<input type="radio"/>	<input type="radio"/>	<input type="radio"/>	<input type="radio"/>

次へ

全員が回答

Q14 必須 5年前の勤務先での、(5年前の時点での) 給与形態をお答えください。

※税・社会保険料等は含み、残業手当は含まない。

- 時間給
- 日給
- 月給
- 年俸
- その他

次へ

全員が回答

Q14-1 必須 時間給の金額をお答えください。

※税・社会保険料等は含み、残業手当は含まない。

選択してください ▼

次へ

Q14=時間給のみ回答

Q14-2 日給の金額をお答えください。

必須

※税・社会保険料等は含み、残業手当は含まない。

選択してください ▼

次へ

Q14=日給のみ回答

Q14-3 月給の金額をお答えください。

必須

※税・社会保険料等は含み、残業手当は含まない。

選択してください ▼

次へ

Q14=月給のみ回答

Q14-4 年俸の金額をお答えください。

必須

※税・社会保険料等は含み、残業手当は含まない。

選択してください ▼

次へ

Q14=年俸のみ回答

Q14-5 ■前問で「その他」とお答えの方にお伺いします■

必須

どのような形態でいくらぐらいですか。

※税・社会保険料等は含み、残業手当は含まない。

次へ

Q15
必須 5年前の勤務先で、（5年前の時点で）あなたには賞与が支給されていましたか。

- 1.支給されていた
- 2.支給されていなかった

次へ

全員が回答

Q15-1
必須 支給額はどのくらいでしたか。

年間 ▼ 程度

次へ

Q15=1 のみ回答

Q16
必須 5年前の勤務先で、（5年前の時点で）あなたには昇給がありましたか。

- 1.あった
- 2.なかった

次へ

全員が回答

Q16-1
必須 昇給は、勤務成績、評価制度に基づいたものでしたか。

- 1.基づいていた
- 2.基づいていなかった
- 3.わからない

次へ

Q16=1 のみ回答

Q17 5年前、あなたには次の制度が適用されていましたか。
必須 (いくつでも)

- 1.退職金
- 2.企業年金
- 3.社宅、家賃補助など
- 4.交通費の支給
- 5.健康診断
- 6.病気休暇制度
- 7.福利厚生施設などの利用
- 8.いずれも適用されていなかった

次へ

全員が回答

Q18 5年前の勤務先での年次有給休暇の状況について、(1) (2) にお答えください。
必須

(1) 1年間あたりの付与日数 ▼

(2) 1年間での取得日数 ▼ ぐらい

次へ

全員が回答

Q19 5年前の勤務先で、次のような教育訓練(支援)を受けていましたか。
必須 (いくつでも)

- 1.日常の業務につきながら行われる計画的な教育・訓練
- 2.職場から離れて行われる研修など
- 3.自己啓発のための勤務先からの経済的・金銭的支援
- 4.いずれも受けなかった

次へ

全員が回答

Q20 必須 5年前、あなたは労働組合に加入していましたか。

- 1.勤務先の労働組合に加入していた
- 2.勤務先以外の労働組合に加入していた
- 3.加入していなかった

次へ

全員が回答

Q21 必須 5年前、あなたは職業資格を持っていましたか。
(いくつでも)

- 5年前の仕事と関連する資格を持っていた ⇒最も重要な資格名 : _____
- 5年前の仕事とは関連しない資格を持っていた ⇒最も重要な資格名 : _____
- 持っていなかった

次へ

全員が回答

Q22 必須 5年前、あなたは正社員に転換することを希望していましたか。
※5年前の勤務先での正社員転換に限りません。

- 1.希望していた
- 2.どちらかと言えば希望していた
- 3.どちらかと言えば希望していなかった
- 4.希望していなかった

次へ

全員が回答

Q22-1 正社員に転換することを希望していたのはなぜですか。
必須 (いくつでも)

- 1.多くの収入を得たかったから
- 2.正社員の方が雇用が安定しているから
- 3.キャリアを高めたかったから
- 4.より経験を深め、視野を広げたかったから
- 5.自分の意欲と能力を十分に活かしたかったから
- 6.専門的な資格・技能を活かしたかったから
- 7.家事・育児・介護等の制約がなくなる(なくなった)から
- 8.その他:

次へ

Q22=1, 2 のみ回答

Q23 5年前の勤務先に、正社員に転換できる制度がありましたか。
必須

- 1.あった
- 2.なかった
- 3.わからない

次へ

全員が回答

Q24
必須 5年前の勤務先の所在地について、(1) (2)にお答えください。

(1) 都道府県

選択してください

(2) 都市規模

- 1.東京23区、政令指定都市
- 2.人口50万人以上の市
- 3.人口20万～50万人未満の市
- 4.人口10万～20万人未満の市
- 5.人口10万人未満の市
- 6.町村

次へ

全員が回答

■ III 5年前（2010年12月）の暮らしについてお伺いします。

Q25
必須 5年前、配偶者（パートナー）の就業形態は何でしたか。

- 1.正規の職員・従業員（正社員）
- 2.正社員以外の雇用者（非正規雇用者）
- 3.雇用以外の働き方（会社の経営者、役員、自営業主など）
- 4.働いていなかった

次へ

SC3=2のみ回答

Q26
必須 5年前の世帯構成についてお答えください。

(1) 世帯人数

自分を含めて 選択してください

次へ

全員が回答

Q26-1
必須 5年前の世帯構成についてお答えください。

(2) 世帯構成

- 1.配偶者（パートナー）
- 2.自分の子ども
- 3.自分の親
- 4.自分の兄弟姉妹
- 5.配偶者（パートナー）の親
- 6.自分または配偶者（パートナー）の祖父母
- 7.その他：

次へ

Q26=2人以上のみ
回答

Q27
必須 5年前、家計の主な担い手はどなたでしたか。

- 1.自分
- 2.自分の親
- 3.配偶者（パートナー）
- 4.配偶者（パートナー）の親
- 5.その他：

次へ

全員が回答

Q28
必須 5年前、あなたはどのような住居にお住まいでしたか。

- 1.自分・配偶者の持ち家
- 2.親・その他の親族の持ち家
- 3.賃貸
- 4.社宅・寮・官舎
- 5.その他：

次へ

全員が回答

Q29 5年前、あなたは全日制の学校（習い事の学校・スクール、夜間大学などは除く）に
必須 通学していましたか。

- 1.通学していた
- 2.通学していなかった

次へ

全員が回答

Q30 5年前のあなたの健康状態に関して、次のうちあてはまるものはありますか。
必須 (いくつでも)

- 医師に薬を処方されていた
- 月に1日以上、病気で仕事を休んでいた
- 持病の治療のため通院していた
- ケガの治療のため通院していた
- 入退院を繰り返していた
- あてはまるものはない

次へ

全員が回答

Q31 5年前、あなたは、(1)～(5)のような悩みや問題がある時に、
 必須 相談したり助けを求めたりできる人がいましたか。
 (矢印方向にそれぞれいくつでも)

	1. 家族・親族	2. 地域・近隣の人	3. 仕事関係の人	4. 学校時代の友人	5. 趣味・社会活動などを通じた知り合い	6. その他の人	7. （相談したり助けを求めたりできる人は） いなかった
(1). 日常生活の悩みがある時 ➡	<input type="checkbox"/>	<input type="checkbox"/>	<input type="checkbox"/>	<input type="checkbox"/>	<input type="checkbox"/>	<input type="checkbox"/>	<input type="checkbox"/>
(2). 病気になった時 ➡	<input type="checkbox"/>	<input type="checkbox"/>	<input type="checkbox"/>	<input type="checkbox"/>	<input type="checkbox"/>	<input type="checkbox"/>	<input type="checkbox"/>
(3). 仕事上の悩みがある時 ➡	<input type="checkbox"/>	<input type="checkbox"/>	<input type="checkbox"/>	<input type="checkbox"/>	<input type="checkbox"/>	<input type="checkbox"/>	<input type="checkbox"/>
(4). 転職先を探している時 ➡	<input type="checkbox"/>	<input type="checkbox"/>	<input type="checkbox"/>	<input type="checkbox"/>	<input type="checkbox"/>	<input type="checkbox"/>	<input type="checkbox"/>
(5). 経済的に困っている時 ➡	<input type="checkbox"/>	<input type="checkbox"/>	<input type="checkbox"/>	<input type="checkbox"/>	<input type="checkbox"/>	<input type="checkbox"/>	<input type="checkbox"/>

次へ

全員が回答

Q32 5年前の以下の(1) (2) (3)の制度への加入状況をお答えください。

Q32-1
必須 (1) 公的年金 (国民年金、厚生年金、共済年金など)

- 1.自分自身が加入しており、自分のお金で保険料を納付していた
- 2.自分自身が加入していたが、別の人(親など)に保険料を納付してもらっていた
- 3.自分自身が加入していたが、保険料を納付していなかった
- 4.配偶者の被扶養者として加入していた
- 5.加入していなかった
- 6.わからない

Q32-2
必須 (2) 公的健康保険 (組合健康保険、協会けんぽ、国民健康保険など)

- 1.加入していた(健康保険証を持っていた)
- 2.加入していなかった(健康保険証を持っていなかった)
- 3.わからない

Q32-3
必須 (3) 雇用保険

- 1.加入していた
- 2.加入していなかった
- 3.わからない

次へ

全員が回答

Q33 5年前の、(1) あなたご自身、(2) 配偶者(パートナー)、(3) 世帯全体の年収をお答え
 必須 ください。
 (矢印方向にそれぞれひとつだけ)

	(1) あなたご自身 ↓	(2) 配偶者 (パートナー) ↓	(3) 世帯全体 ↓
50万円未満	<input type="radio"/>	<input type="radio"/>	<input type="radio"/>
50～100万円未満	<input type="radio"/>	<input type="radio"/>	<input type="radio"/>
100～150万円未満	<input type="radio"/>	<input type="radio"/>	<input type="radio"/>
150～200万円未満	<input type="radio"/>	<input type="radio"/>	<input type="radio"/>
200～250万円未満	<input type="radio"/>	<input type="radio"/>	<input type="radio"/>
250～300万円未満	<input type="radio"/>	<input type="radio"/>	<input type="radio"/>
300～400万円未満	<input type="radio"/>	<input type="radio"/>	<input type="radio"/>
400～500万円未満	<input type="radio"/>	<input type="radio"/>	<input type="radio"/>
500～700万円未満	<input type="radio"/>	<input type="radio"/>	<input type="radio"/>
700～1,000万円未満	<input type="radio"/>	<input type="radio"/>	<input type="radio"/>
1,000～1,500万円未満	<input type="radio"/>	<input type="radio"/>	<input type="radio"/>
1,500万円以上	<input type="radio"/>	<input type="radio"/>	<input type="radio"/>
わからない	<input type="radio"/>	<input type="radio"/>	<input type="radio"/>

(1)は全員が回答

(2)は SC3=2 のみ
回答

(3)は Q26=2 人以上
のみ回答

次へ

■ IV 過去5年間（2010年12月～現在まで）のあなたの経験・行動についてお伺いします。

Q34 過去5年間の家族構成の変化として、あてはまるものはありますか。
必須 (いくつでも)

- 1.実家から独立した
- 2.結婚した
- 3.離婚・死別した
- 4.再婚した
- 5.子どもが生まれた
- 6.自分の親が退職（引退）した
- 7.自分の親、配偶者（パートナー）の親が他界した
- 8.あてはまるものはない

次へ

全員が回答

Q35 あなたの過去5年間の職業能力・スキルを高めるための取り組みとして、あてはまるものはありますか。
必須 (いくつでも)

- 1.全日制の学校に通った
- 2.習い事の学校・スクール・夜間大学など（全日制以外）に通った
- 3.勉強会、講習会に参加した
- 4.通信講座を受講した
- 5.書籍を購入して勉強した
- 6.インターネット等を利用して勉強した
- 7.職業資格を取得するための勉強をした
- 8.その他：
- 9.あてはまるものはない

次へ

全員が回答

Q35-1 必須 職業能力・スキルを高めるための取り組みを始めたのはいつ頃からですか。

- 2010年11月以前から
- 2010年12月以後

次へ

Q35=1, 2, 3, 4, 5, 6, 7, 8のみ回答

Q35-2 必須 具体的な時期をお答えください。

西暦 ▼ 年 ▼ 月頃から

次へ

Q35-1=2010年12月以後のみ回答

Q36 必須 あなたは過去5年間に、転職活動をしましたか。

- 1.した
- 2.しなかった

次へ

全員が回答

Q36-1 必須 どのような活動をしましたか。(いくつでも)

- 1.求人広告・雑誌、インターネットの求人サイトを見た
- 2.家族・親族・友人・知人などに仕事の紹介を頼んだ
- 3.ハローワーク（職安）に通った
- 4.民間の職業紹介会社に登録した
- 5.派遣会社に登録した
- 6.応募書類（履歴書など）を送った
- 7.採用面接を受けた
- 8.その他：

次へ

Q36=1のみ回答

Q36-2 必須 転職活動を始めたのはいつ頃からですか。

- 2010年11月以前から
- 2010年12月以後

次へ

Q36=1 のみ回答

Q36-3 必須 具体的な時期をお答えください。

西暦 ▼ 年 ▼ 月頃から

次へ

Q36-2=2010年12月以後のみ回答

Q37 必須 あなたは過去5年間に、正社員としての就職、正社員登用の打診・誘いを受けたか。(いくつでも)

※打診・誘いを承諾したか否かは問いません。

- 1.勤務先から正社員登用の打診・誘いがあった
- 2.勤務先以外から正社員としての就職の打診・誘いがあった
- 3.家族・親戚から正社員としての就職の打診・誘いがあった
- 4.仕事関係の友人・知人から正社員としての就職の打診・誘いがあった
- 5.仕事関係以外の友人・知人から正社員としての就職の打診・誘いがあった
- 6.あてはまるものはない

次へ

全員が回答

Q37-1 必須 打診・誘いがあったのはいつ頃からですか。

- 2010年11月以前から
- 2010年12月以後

次へ

Q37=1, 2, 3, 4, 5のみ回答

Q37-2 具体的な時期をお答えください。
必須

西暦 年 月頃から

次へ

Q37-1=2010年12月
以後のみ回答

Q38 あなたは過去5年間に、次のような制度・機関を利用しましたか。
必須 (いくつでも)

- 1.ハローワーク（職安）を訪れた
- 2.ハローワーク（職安）で職業紹介を受けた
- 3.ハローワーク（職安）でキャリアカウンセリングを受けた
- 4.民間の組織・団体にキャリアカウンセリングを受けた
- 5.公共の職業訓練を受講した
- 6.教育訓練・能力開発の助成金を受給した
- 7.ジョブカード制度を利用した
- 8.あてはまるものはない

次へ

全員が回答

Q38-1 それらの制度・機関を利用し始めたのはいつ頃からですか。
必須

- 2010年11月以前から
- 2010年12月以後

次へ

Q38=1, 2, 3, 4, 5, 6, 7
のみ回答

Q38-2 具体的な時期をお答えください。
必須

西暦 年 月頃から

次へ

Q38-1=2010年12月
以後のみ回答

Q39
必須 過去5年間に、無業期間（働いていない期間）はありましたか。

- 1.あった
- 2.なかった

次へ

Q2=「1社目」以外
のみ回答

Q39-1
必須 その期間は、通算してどのくらいですか。

選択してください

年

選択してください

ヶ月

次へ

Q39=1のみ回答

Q39-2
必須 失業給付を受給しましたか。

- 1.受給した
- 2.受給しなかった

次へ

Q39=1のみ回答

■ V 現在の働き方についてお伺いします。

Q40
必須 5年前と現在とで、あなたの仕事に関して変化したことはありますか。
(いくつでも)

- 1.正規の職員・従業員（正社員）になった
- 2.収入が増えた
- 3.高度な職務を担当するようになった
- 4.労働時間が長くなった
- 5.あてはまるものはない

次へ

Q1=1（現在就業）
のみ回答

Q41
必須 現在の勤務先での雇用契約に、期間の定めはありますか。

- 1.期間を定めた雇用契約である
- 2.期間を定めていない雇用契約である（定年までの雇用、試用期間を含む）
- 3.わからない

次へ

Q1=1（現在就業）
のみ回答

Q41-1
必須 1回の雇用契約の期間として最も近い期間をお選びください。

選択してください ▼

次へ

Q41=1 のみ回答

Q41-2
必須 雇用契約の更新についての定めはありましたか。

- 1.原則として更新されるものである（回数・期間上限なし）
- 2.原則として更新されるものである（回数・期間上限あり）
- 3.条件次第で更新されるものである
- 4.原則として更新されないものである
- 5.わからない

次へ

Q41=1 のみ回答

Q42
必須 現在の勤務先での労働時間・日数についてお答えください。

- 1.所定労働時間・日数が決められている
- 2.所定労働時間・日数が決められていない

次へ

Q1=1（現在就業）
のみ回答

Q42-1
必須 1日の所定労働時間として最も近い時間をお選びください。

選択してください ▼

選択してください ▼

次へ

Q42=1 のみ回答

Q42-2
必須 1週の所定労働日数として最も近い日数をお選びください。

選択してください ▼

次へ

Q42=1 のみ回答

Q42-3
必須 1週の平均残業時間として最も近い時間をお選びください。

選択してください ▼

次へ

Q42=1 のみ回答

Q42-4
必須 週平均労働時間（残業時間等を含む）として最も近い数字をお選びください。

選択してください ▼

次へ

Q42=2 のみ回答

Q43 現在のあなたの職務には、次の(1)～(9)のような業務がどの程度ありますか。
 必須 (矢印方向にそれぞれひとつだけ)

	1. 大いにある	2. ある程度ある	3. あまりない	4. まったくない
(1). 部下やスタッフを管理する業務 →	<input type="radio"/>	<input type="radio"/>	<input type="radio"/>	<input type="radio"/>
(2). 会社の事業などを企画する業務 →	<input type="radio"/>	<input type="radio"/>	<input type="radio"/>	<input type="radio"/>
(3). 顧客や取引先との打ち合わせ、交渉 →	<input type="radio"/>	<input type="radio"/>	<input type="radio"/>	<input type="radio"/>
(4). 意思決定・判断をともなう業務 →	<input type="radio"/>	<input type="radio"/>	<input type="radio"/>	<input type="radio"/>
(5). 専門知識・スキルを求められる業務 →	<input type="radio"/>	<input type="radio"/>	<input type="radio"/>	<input type="radio"/>
(6). 部下や後輩の指導業務 →	<input type="radio"/>	<input type="radio"/>	<input type="radio"/>	<input type="radio"/>
(7). 定型的な業務 →	<input type="radio"/>	<input type="radio"/>	<input type="radio"/>	<input type="radio"/>
(8). 他の従業員の補助的な業務 →	<input type="radio"/>	<input type="radio"/>	<input type="radio"/>	<input type="radio"/>
(9). 社内の他部署との連絡・調整業務 →	<input type="radio"/>	<input type="radio"/>	<input type="radio"/>	<input type="radio"/>

次へ

Q1=1 (現在就業)
のみ回答

Q44 現在のあなたの職務を、あなたと最終学歴が同じ新人が行うとしたら、
 必須 どのくらいの期間で一通りできるようになると思いますか。

- 1ヶ月以内
- 2～5ヶ月
- 6～11ヶ月
- 1年くらい
- 2～4年くらい
- 5年くらい
- 6～9年くらい
- 10年以上

次へ

Q1=1 (現在就業)
のみ回答

Q45 必須 現在、あなたは職場で何か役職に就いていますか。

- 1.ついていない
- 2.現場のリーダー
- 3.主任・係長クラス
- 4.課長クラス
- 5.部長クラス以上
- 6.その他：

次へ

Q1=1（現在就業）
のみ回答

Q46 必須 次のうち、現在の就業状況として、あてはまるものはありますか。
(いくつでも)

- 深夜に就業することがある
- 休日が週に1日もないことがある
- 心身の病気やけがをした（仕事が原因）
- 心身の病気やけがをした（仕事以外が原因）
- 職場でいじめや嫌がらせを受けた
- 解雇／雇止めの不安を強く感じる
- 1週間の労働時間が60時間を超えている
- 多少の病気でも休めないことがある
- あてはまるものはない

次へ

Q1=1（現在就業）
のみ回答

Q47 現在の仕事で、次のような事柄はどのくらいありますか。
 必須 (矢印方向にそれぞれひとつだけ)

	1. 大いにある	2. ある程度ある	3. あまりない	4. まったくない
(1). 身体の疲れ →	<input type="radio"/>	<input type="radio"/>	<input type="radio"/>	<input type="radio"/>
(2). 仕事上の不安や悩み、ストレス →	<input type="radio"/>	<input type="radio"/>	<input type="radio"/>	<input type="radio"/>
(3). けがをする危険 →	<input type="radio"/>	<input type="radio"/>	<input type="radio"/>	<input type="radio"/>
(4). 病気になる危険 →	<input type="radio"/>	<input type="radio"/>	<input type="radio"/>	<input type="radio"/>

次へ

Q1=1 (現在就業)
のみ回答

Q48 現在の勤務先での給与形態をお答えください。
 必須 ※税・社会保険料等は含み、残業手当は含まない。

- 時間給
- 日給
- 月給
- 年俸
- その他

次へ

Q1=1 (現在就業)
のみ回答

Q48-1 時間給の金額をお答えください。
 必須 ※税・社会保険料等は含み、残業手当は含まない。

選択してください ▼

次へ

Q48=時間給のみ回答

Q48-2 日給の金額をお答えください。

必須

※税・社会保険料等は含み、残業手当は含まない。

選択してください



次へ

Q48=日給のみ回答

Q48-3 月給の金額をお答えください。

必須

※税・社会保険料等は含み、残業手当は含まない。

選択してください



次へ

Q48=月給のみ回答

Q48-4 年俸の金額をお答えください。

必須

※税・社会保険料等は含み、残業手当は含まない。

選択してください



次へ

Q48=年俸のみ回答

Q48-5 ■前問で「その他」とお答えの方にお伺いします■

必須

どのような形態でいくぐらいですか。

※税・社会保険料等は含み、残業手当は含まない。

次へ

Q49
必須 現在の勤務先で、あなたには賞与が支給されていますか。

- 1.支給されている
- 2.支給されていない

次へ

Q1=1（現在就業）
のみ回答

Q49-1
必須 支給額ほどのくらいですか。

年間 ▼ 程度

次へ

Q49=1 のみ回答

Q50
必須 現在の勤務先で、あなたには昇給がありますか。

- 1.ある
- 2.ない

次へ

Q1=1（現在就業）
のみ回答

Q50-1
必須 昇給は、勤務成績、評価制度に基づいたものですか。

- 1.基づいている
- 2.基づいていない
- 3.わからない

次へ

Q50=1 のみ回答

Q51 必須 現在、あなたには次の制度が適用されていますか。
(いくつでも)

- 1.退職金
- 2.企業年金
- 3.社宅、家賃補助など
- 4.交通費の支給
- 5.健康診断
- 6.病気休暇制度
- 7.福利厚生施設などの利用
- 8.いずれも適用されていない

次へ

Q1=1 (現在就業)
のみ回答

Q52 必須 現在の勤務先での年次有給休暇の状況について、(1) (2)にお答えください。

(1) 1年間あたりの付与日数： ▼

(2) 1年間での取得日数： ▼ ぐらい

次へ

Q1=1 (現在就業)
のみ回答

Q53 必須 現在の勤務先で、次のような教育訓練(支援)を受けていますか。
(いくつでも)

- 1.日常の業務につきながら行われる計画的な教育・訓練
- 2.職場から離れて行われる研修など
- 3.自己啓発のための勤務先からの経済的・金銭的支援
- 4.いずれも受けていない

次へ

Q1=1 (現在就業)
のみ回答

Q54
必須 現在、あなたは労働組合に加入していますか。

- 1.勤務先の労働組合に加入している
- 2.勤務先以外の労働組合に加入している
- 3.加入していない

次へ

Q1=1 (現在就業)
のみ回答

Q55
必須 現在、あなたは職業資格を持っていますか。
(いくつでも)

- 1.現在の仕事と関連する資格を持っている⇒最も重要な資格名：
- 2.現在の仕事とは関連しない資格を持っている⇒最も重要な資格名：
- 3.持っていない

次へ

Q1=1 (現在就業)
のみ回答

Q55-1
必須 「現在の仕事と関連する資格：〇〇」の取得時期をお教えてください。

西暦 ▼ 年 ▼ 月

次へ

Q55=1 のみ回答

Q55-2
必須 「現在の仕事とは関連しない資格：〇〇」の取得時期をお教えてください。

西暦 ▼ 年 ▼ 月

次へ

Q55=2 のみ回答

Q56 あなたの雇用の安定性について、
(1) 現在の状況と、
(2) 5年前と比べた変化をお答えください。

Q56-1 必須 (1) 現在の状況：

- 1.安定している
- 2.どちらかと言えば安定している
- 3.どちらかと言えば不安定である
- 4.不安定である

Q56-2 必須 (2) 5年前と比べた変化：

- 1.安定した
- 2.やや安定した
- 3.やや不安定になった
- 4.不安定になった

次へ

Q1=1 (現在就業)
のみ回答

Q57 あなたの仕事内容について、
(1) 現在の状況と、
(2) 5年前と比べた変化をお答えください。

Q57-1 必須 (1) 現在の状況：

- 1.自分に合っている
- 2.どちらかと言えば自分に合っている
- 3.どちらかと言えば自分に合っていない
- 4.自分に合っていない

Q57-2 必須 (2) 5年前と比べた変化：

- 1.自分に合うものになった
- 2.やや自分に合うものになった
- 3.やや自分に合わないものになった
- 4.自分に合わないものになった

次へ

Q1=1 (現在就業)
のみ回答

Q58 仕事全体に対する満足度について、
 (1) 現在の状況と、
 (2) 5年前と比べた変化をお答えください。

Q58-1 必須 (1) 現在の状況：

- 1.満足している
- 2.どちらかと言えば満足している
- 3.どちらかと言えば不満である
- 4.不満である

Q58-2 必須 (2) 5年前と比べた変化：

- 1.満足が高まった
- 2.やや満足が高まった
- 3.やや不満が高まった
- 4.不満が高まった

次へ

Q1=1 (現在就業)
のみ回答

Q59 必須 現在の勤務先の所在地について、(1) (2)にお答えください。

(1) 都道府県

選択してください

(2) 都市規模

- 1.東京23区、政令指定都市
- 2.人口50万人以上の市
- 3.人口20万～50万人未満の市
- 4.人口10万～20万人未満の市
- 5.人口10万人未満の市
- 6.町村

次へ

Q1=1 (現在就業)
のみ回答

Q60 あなたが現在の就業形態（パート、アルバイト、契約社員、嘱託、派遣社員など）を選んだ理由は何ですか。（いくつでも）

- 1.仕事内容が希望に合っているから
- 2.専門的な資格・技能を活かせるから
- 3.より収入の多い仕事に従事したかったから
- 4.自分の都合のよい時間に働けるから
- 5.勤務時間や労働日数が少ないから
- 6.残業をしたくないから
- 7.簡単な仕事で責任も少ないから
- 8.就業調整（年収の調整や労働時間の調整）をしたいから
- 9.家計の補助、学費等を得たいから
- 10.自分で自由に使えるお金を得たいから
- 11.通勤時間が短いから
- 12.組織に縛られたくないから
- 13.正社員として働ける会社がなかったから
- 14. 家庭の事情（家事・育児・介護等）や他の活動（趣味・学習等）と両立しやすいから
- 15.体力的に正社員として働けなかったから
- 16.その他：

次へ

現在、非正規雇用の場合のみ回答

Q61 その選択は、次のAとBのどちらに近いですか。

A	1. Aに近い	2.どちらかと言えばAに近い	3.どちらかと言えばBに近い	4. Bに近い	B
A 希望して選んだ	<input type="radio"/>	<input type="radio"/>	<input type="radio"/>	<input type="radio"/>	B 仕方なく選んだ

次へ

現在、非正規雇用の場合のみ回答

Q62 仮に、あなたが現在の就業形態で働き続けていくとした場合、
必須 労働条件について、希望することはありますか。
(いくつでも)

- | | |
|---|--|
| <input type="checkbox"/> 労働時間を長くしたい | <input type="checkbox"/> 賃金を改善して欲しい |
| <input type="checkbox"/> 労働時間を短くしたい | <input type="checkbox"/> 正社員と同様の教育訓練、能力開発の機会が欲しい |
| <input type="checkbox"/> 時給制にして欲しい | <input type="checkbox"/> 正社員と同様の社会保険制度の適用が欲しい |
| <input type="checkbox"/> 月給制にして欲しい | <input type="checkbox"/> 正社員と同様の昇給制度が欲しい |
| <input type="checkbox"/> 1回の雇用契約の期間を長くして欲しい | <input type="checkbox"/> その他 |
| <input type="checkbox"/> 期間の定めのない雇用契約にして欲しい | <input type="checkbox"/> 特にない |

次へ

現在、非正規雇用の
場合のみ回答

Q63 あなたは現在、正社員に転換することを希望していますか。
必須 ※現在の勤務先での正社員転換に限りません。

- 1.希望している
- 2.どちらかと言えば希望している
- 3.どちらかと言えば希望していない
- 4.希望していない

次へ

現在、非正規雇用の
場合のみ回答

Q63-1 正社員に転換することを希望しているのはなぜですか。
必須 (いくつでも)

- 1.多くの収入を得たいから
- 2.正社員の方が雇用が安定しているから
- 3.キャリアを高めたいから
- 4.より経験を深め、視野を広げたいから
- 5.自分の意欲と能力を十分に活かしたいから
- 6.専門的な資格・技能を活かしたいから
- 7.家事・育児・介護等の制約がなくなる(なくなった)から
- 8.その他:

次へ

Q63=1, 2 のみ回答

Q63-2 前問で「多くの収入を得たいから」とお答えいただいた方にお伺いします。
必須 月給どのくらいご希望ですか。

月給: ぐらい

次へ

Q63-1=1 のみ回答

Q63-3 正社員への転換を希望していても、実現していないのはなぜですか。
必須 (いくつでも)

- 1.今は家事・育児・介護等の制約があるから
- 2.今は体調が万全でないから
- 3.就職・転職活動をしている余裕がないから
- 4.知識・スキル・経験が足りないから
- 5.何をすればよいのかわからないから
- 6.その他:

次へ

Q63=1, 2 のみ回答

Q63-4 正社員に転換することを希望していないのはなぜですか。
必須 (いくつでも)

- 1.正社員になる必要がないから
- 2.現在の働き方に不満がないから
- 3.労働時間が長くなるのが嫌だから
- 4.転勤をしたくないから
- 5.配置転換・職種転換をしたくないから
- 6.責任の重い仕事に就きたくないから
- 7.正社員に転換するのは難しいから
- 8.特に理由はない
- 9.その他：

次へ

Q63=3, 4 のみ回答

Q64 現在の勤務先に、正社員に転換できる制度がありますか。
必須

- 1.ある
- 2.ない
- 3.わからない

次へ

現在、非正規雇用の
場合のみ回答

Q65 必須 あなたがこの5年の間に、非正規雇用から正規の職員・従業員（正社員）に変わった理由は何ですか。（いくつでも）

- 1.多くの収入を得たかったから
- 2.正社員の方が雇用が安定しているから
- 3.キャリアを高めたかったから
- 4.より経験を深め、視野を広げたかったから
- 5.自分の意欲と能力を十分に活かしたかったから
- 6.専門的な資格・技能を活かしたかったから
- 7.家事・育児・介護等の制約がなくなったから
- 8.その他：

次へ

現在、正社員の
場合のみ回答

Q66 必須 あなたの現在の労働条件として、次のうちあてはまるものはありますか。（いくつでも）

- 1.原則として管理職にならないことになっている
- 2.職務が特定されている
- 3.勤務地、勤務エリアが特定されている
- 4.残業をしないことになっている
- 5.あてはまるものはない

次へ

現在、正社員の
場合のみ回答

Q67 必須 あなたは現在、非正規雇用になる（戻る）ことを希望していますか。

- 1.希望している
- 2.どちらかと言えば希望している
- 3.どちらかと言えば希望していない
- 4.希望していない

次へ

現在、正社員の
場合のみ回答

Q67-1 非正規雇用になる（戻る）ことを希望しているのはなぜですか。
必須 （いくつでも）

- 1.労働時間を短くしたいから
- 2.転勤をしたくないから
- 3.配置転換・職種転換をしたくないから
- 4.責任の重い仕事に就きたくないから
- 5.その他：

次へ

Q67=1, 2 のみ回答

Q67-2 最低限どのような条件があれば、正社員を続けてもよいですか。
必須 （いくつでも）

- 1.残業をしなくてよい
- 2.転勤をしなくてよい
- 3.配置転換・職種転換をしなくてよい
- 4.責任の重い仕事に就かなくてよい
- 5.これらのいずれの条件があっても、正社員を続けたくはない

次へ

Q67=1, 2 のみ回答

Q68 あなたがこの5年間で非正規雇用から正規の職員・従業員（正社員）に変わった経験を踏まえ、同じく非正規雇用から正社員に変わりたいと考えている人に、アドバイスしたいことがあればお書きください。
（ご自由にお書きください）

次へ

現在、正社員の
場合のみ回答

■ VI 現在の暮らしについてお伺いします。

Q69
必須 あなたは現在、結婚していますか。

- 1.未婚
- 2.既婚・事実婚
- 3.離死別

次へ

全員が回答

Q69-1
必須 配偶者（パートナー）の現在の就業形態は何ですか。

- 1.正規の職員・従業員（正社員）
- 2.正社員以外の雇用者（非正規雇用者）
- 3.雇用以外の働き方（会社の経営者、役員、自営業主など）
- 4.働いていない

次へ

Q69=2 のみ回答

Q70
必須 現在の世帯構成についてお答えください。

(1) 世帯人数

自分を含めて

次へ

全員が回答

Q70-1 現在の世帯構成についてお答えください。
 必須

(2) 世帯構成

- 1.配偶者（パートナー）
- 2.自分の子ども
- 3.自分の親
- 4.自分の兄弟姉妹
- 5.配偶者（パートナー）の親
- 6.自分または配偶者（パートナー）の祖父母
- 7.その他：

次へ

Q70=2人以上
のみ回答

Q71 現在、家計の主な担い手はどなたですか。
 必須

- 1.自分
- 2.自分の親
- 3.配偶者（パートナー）
- 4.配偶者（パートナー）の親
- 5.その他：

次へ

全員が回答

Q72 あなたは現在、どのような住居にお住まいですか。
 必須

- 1.自分・配偶者の持ち家
- 2.親・その他の親族の持ち家
- 3.賃貸
- 4.社宅・寮・官舎
- 5.その他：

次へ

全員が回答

Q73 必須 あなたは現在、全日制の学校（習い事の学校・スクール、夜間大学などは除く）に通学していますか。

- 1.通学している
- 2.通学していない

次へ

全員が回答

Q74 必須 あなたは現在、職業能力・スキルを高めるための取り組みをしていますか。

- 1.している
- 2.していない

次へ

全員が回答

Q74-1 必須 1ヶ月あたり何時間ぐらいしていますか。

- 20時間以上
- 10～19時間ぐらい
- 5～9時間ぐらい
- それ以下

次へ

Q74=1 のみ回答

Q74-2 必須 1ヶ月あたりどのくらい費用をかけていますか。

- 2万円以上
- 1万円～2万円未満
- 5,000円～1万円未満
- 2,000円～5,000円未満
- 1,000円～2,000円未満
- 1,000円未満

次へ

Q74=1 のみ回答

Q75 必須 あなたは現在、転職活動をしていますか。

- 1.している
- 2.していない

次へ

全員が回答

Q75-1 必須 どのような活動をしていますか。
(いくつでも)

- 1.求人広告・雑誌、インターネットの求人サイトを見ている
- 2.家族・親族・友人・知人などに仕事の紹介を頼んでいる
- 3.ハローワーク（職安）に通っている
- 4.民間の職業紹介会社に登録している
- 5.派遣会社に登録している
- 6.応募書類（履歴書など）を送っている
- 7.採用面接を受けている
- 8.その他：

次へ

Q75=1 のみ回答

Q76 必須 あなたは、50歳の時、どのような仕事をしたいですか。

- 1.なりゆきに任せる
- 2.会社の管理職としてマネジメントの仕事をしていたい
- 3.専門性や技能を活かせるような仕事をしていたい
- 4.会社での地位や仕事内容にこだわらず仕事をしていたい
- 5.独立して事業を行っていたい、家業を手伝っていたい
- 6.すべての仕事を辞めていたい（引退、家事専念など）
- 7.わからない

次へ

全員が回答

Q77 あなたの現在の健康状態に関して、次のうちあてはまるものはありますか。
必須 (いくつでも)

- 医師に薬を処方されている
- 月に1日以上、病気で仕事を休んでいる
- 持病の治療のため通院している
- ケガの治療のため通院している
- 入退院を繰り返している
- あてはまるものはない

次へ

全員が回答

Q78 あなたの現在の健康状態はいかがですか。
必須

- 1.健康である
- 2.どちらかと言えば健康である
- 3.どちらかと言えば健康でない
- 4.健康でない

次へ

全員が回答

Q79 必須 あなたは現在、(1)～(5)のような悩みや問題がある時に、相談したり助けを求めたりできる人がいますか。
(矢印方向にそれぞれいくつでも)

	1. 家族・親族	2. 地域・近隣の人	3. 仕事関係の人	4. 学校時代の友人	5. 趣味・社会活動などを通じた知り合い	6. その他の人	7. いない (相談したり助けを求めたりできる人は)
(1). 日常生活の悩みがある時 →	<input type="checkbox"/>	<input type="checkbox"/>	<input type="checkbox"/>	<input type="checkbox"/>	<input type="checkbox"/>	<input type="checkbox"/>	<input type="checkbox"/>
(2). 病気になった時 →	<input type="checkbox"/>	<input type="checkbox"/>	<input type="checkbox"/>	<input type="checkbox"/>	<input type="checkbox"/>	<input type="checkbox"/>	<input type="checkbox"/>
(3). 仕事上の悩みがある時 →	<input type="checkbox"/>	<input type="checkbox"/>	<input type="checkbox"/>	<input type="checkbox"/>	<input type="checkbox"/>	<input type="checkbox"/>	<input type="checkbox"/>
(4). 転職先を探している時 →	<input type="checkbox"/>	<input type="checkbox"/>	<input type="checkbox"/>	<input type="checkbox"/>	<input type="checkbox"/>	<input type="checkbox"/>	<input type="checkbox"/>
(5). 経済的に困っている時 →	<input type="checkbox"/>	<input type="checkbox"/>	<input type="checkbox"/>	<input type="checkbox"/>	<input type="checkbox"/>	<input type="checkbox"/>	<input type="checkbox"/>

次へ

全員が回答

Q80 あなたの将来の生活見通しについて、
(1) 現時点での見通しと、
(2) 5年前と比べた変化をお答えください。

Q80-1 必須 (1) 現時点での見通し：

- 1.まったく不安はない
- 2.あまり不安はない
- 3.やや不安がある
- 4.大いに不安がある

Q80-2 必須 (2) 5年前と比べた変化：

- 1.不安がとて弱くなった
- 2.不安が少し弱くなった
- 3.不安が少し強くなった
- 4.不安がとて強くなった

次へ

全員が回答

Q81 生活全体に対する満足度について、
(1) 現在の状況と、
(2) 5年前と比べた変化をお答えください。

Q81-1 必須 (1) 現在の状況：

- 1.満足している
- 2.どちらかと言えば満足している
- 3.どちらかと言えば不満である
- 4.不満である

Q81-2 必須 (2) 5年前と比べた変化：

- 1.とても満足が強まった
- 2.やや満足が強まった
- 3.やや不満が強まった
- 4.とても不満が強まった

次へ

全員が回答

Q82 現在の以下の(1)(2)(3)の制度への加入状況をお答えください。

Q82-1
必須 (1) 公的年金(国民年金、厚生年金、共済年金など)

- 1.自分自身が加入しており、自分のお金で保険料を納付している
- 2.自分自身が加入しているが、別の人(親など)に保険料を納付してもらっている
- 3.自分自身が加入しているが、保険料を納付していない
- 4.配偶者の被扶養者として加入している
- 5.加入していない
- 6.わからない

Q82-2
必須 (2) 公的健康保険(組合健康保険、協会けんぽ、国民健康保険など)

- 1.加入している(健康保険証を持っている)
- 2.加入していない(健康保険証を持っていない)
- 3.わからない

Q82-3
必須 (3) 雇用保険

- 1.加入している
- 2.加入していない
- 3.わからない

次へ

全員が回答

Q83 現在の、(1) あなたご自身、(2) 配偶者（パートナー）、(3) 世帯全体の年収をお答えください。
 必須 (矢印方向にそれぞれひとつだけ)

	(1) あなたご自身 ↓	(2) 配偶者 (パートナー) ↓	(3) 世帯全体 ↓
50万円未満	<input type="radio"/>	<input type="radio"/>	<input type="radio"/>
50～100万円未満	<input type="radio"/>	<input type="radio"/>	<input type="radio"/>
100～150万円未満	<input type="radio"/>	<input type="radio"/>	<input type="radio"/>
150～200万円未満	<input type="radio"/>	<input type="radio"/>	<input type="radio"/>
200～250万円未満	<input type="radio"/>	<input type="radio"/>	<input type="radio"/>
250～300万円未満	<input type="radio"/>	<input type="radio"/>	<input type="radio"/>
300～400万円未満	<input type="radio"/>	<input type="radio"/>	<input type="radio"/>
400～500万円未満	<input type="radio"/>	<input type="radio"/>	<input type="radio"/>
500～700万円未満	<input type="radio"/>	<input type="radio"/>	<input type="radio"/>
700～1,000万円未満	<input type="radio"/>	<input type="radio"/>	<input type="radio"/>
1,000～1,500万円未満	<input type="radio"/>	<input type="radio"/>	<input type="radio"/>
1,500万円以上	<input type="radio"/>	<input type="radio"/>	<input type="radio"/>
わからない	<input type="radio"/>	<input type="radio"/>	<input type="radio"/>

(1)は全員が回答

(2)は Q69=2 のみ回答

(3)は Q70=2 人以上のみ回答

次へ

Q84 必須 あなたにかかわる資産の状況について、(1) (2) (3)にお答えください。
(矢印方向にそれぞれひとつだけ)

	(1) 自分の預貯金 ↓	(2) 世帯全体の預貯金 ↓	(3) 相続などで 将来得られる資産 ↓
まったくない	<input type="radio"/>	<input type="radio"/>	<input type="radio"/>
10万円未満	<input type="radio"/>	<input type="radio"/>	<input type="radio"/>
10万～50万円未満	<input type="radio"/>	<input type="radio"/>	<input type="radio"/>
50万～100万円未満	<input type="radio"/>	<input type="radio"/>	<input type="radio"/>
100万～500万円未満	<input type="radio"/>	<input type="radio"/>	<input type="radio"/>
500万～1,000万円未満	<input type="radio"/>	<input type="radio"/>	<input type="radio"/>
1,000万円以上	<input type="radio"/>	<input type="radio"/>	<input type="radio"/>
わからない	<input type="radio"/>	<input type="radio"/>	<input type="radio"/>

次へ

(1)は全員が回答

(2)は Q70=2人以上
のみ回答

(3)は全員が回答

■VII あなたやご家族のことについてお伺いします。

Q85 あなたが就職する前に最後に卒業（中退）した学校（いわゆる最終学歴）について、以下の（1）（2）にお答えください。

Q85-1 必須 (1) 学校の種別

- 1. 中学校
- 2. 高等学校
- 3. 専修学校、各種学校
- 4. 短期大学、高等専門学校
- 5. 大学
- 6. 大学院

Q85-2 必須 (2) 卒業か中退か

- 1. 卒業
- 2. 中退

次へ

全員が回答

Q85-3 必須 卒業の年月をお答えください。

西暦 ▼ 年 ▼ 月

次へ

Q85-2=1 のみ回答

Q85-4 必須 中退の年月をお答えください。

西暦 ▼ 年 ▼ 月

次へ

Q85-2=2 のみ回答

Q86 あなたが初めて就職した勤務先（いわゆる初職）についてお答えください。
ただし、学生時代のアルバイトは含みません。

- (1) 入社年月
- (2) 退社年月
- (3) 入職経路
- (4) 産業
- (5) 企業規模
- (6) 職業
- (7) 入社時の就業形態
- (8) 退社時（現在も続けている場合は、現在）の就業形態

Q86-1 必須 初職についてお答えください。

(1) 入社年月：

西暦 ▼ 年 ▼ 月

次へ

全員が回答

Q86-2 必須 初職についてお答えください。

(2) 退社年月：

西暦 ▼ 年 ▼ 月

次へ

全員が回答

Q86-3 初職についてお答えください。
必須

(3) 入職経路：

- 1. 家族・親戚の紹介
- 2. 友人・知人の紹介
- 3. 卒業した学校や先生の紹介（学校推薦含む）
- 4. 職業安定所（ハローワーク）の紹介
- 5. 民間の職業紹介機関の紹介
- 6. 派遣会社による紹介
- 7. 求人広告・雑誌などを見て直接応募した
- 8. ウェブ・ページを見て直接応募した
- 9. 自分で連絡先を調べて直接応募した
- 10. 家業を継いだ（家業に入った）
- 11. 自分ではじめた（起業した）
- 12. 勤務先から誘われた
- 13. その他

次へ

全員が回答

Q86-4
必須

初職についてお答えください。

(4) 産業：

農業、林業

- 1.農業
- 2.林業

漁業

- 3.漁業（水産養殖業を除く）
- 4.水産養殖業

鉱業、採石業、砂利採取業

- 5.鉱業、採石業、砂利採取業

建設業

- 6.総合工事業
- 7.職別工事業（設備工事業を除く）
- 8.設備工事業

製造業

- 9.食料品製造業
- 10.飲料・たばこ・飼料製造業
- 11.繊維工業
- 12.木材・木製品製造業（家具を除く）
- 13.家具・装備品製造業
- 14.パルプ・紙・紙加工品製造業

15.印刷・複製業

16.化学工業

17.石油製品・石炭製品製造業

18.プラスチック製品製造業（別掲を除く）

19.ゴム製品製造業

20.なめし革・鞣製品・毛皮製造業

21.皮革・土石製品製造業

22.鉄鋼業

23.非鉄金属製造業

24.金属製品製造業

25.はん用機械器具製造業

26.生産用機械器具製造業

27.業務用機械器具製造業

28.電子部品・デバイス・電子回路製造業

29.電気機械器具製造業

30.情報通信機械器具製造業

31.輸送用機械器具製造業

32.その他の製造業

電気・ガス・熱供給・水道業

- 33.電気業
- 34.ガス業
- 35.熱供給業
- 36.水道業

情報通信業

- 37.通信業
- 38.放送業
- 39.情報サービス業
- 40.インターネット附属サービス業
- 41.映像・音声・文字情報制作業

運輸業、郵便業

- 42.鉄道業
- 43.道路旅客運送業
- 44.道路貨物運送業
- 45.水運業
- 46.航空運輸業
- 47.倉庫業
- 48.運輸に附帯するサービス業
- 49.郵便業（信書便事業を含む）

郵便業、小売業

- 50.各種商品卸売業
- 51.繊維・衣類等卸売業
- 52.飲食料品卸売業
- 53.建築材料、紅物・金属材料等卸売業
- 54.機械器具卸売業
- 55.その他の卸売業
- 56.各種商品小売業

57.織物・衣服・身の回り品小売業

58.飲食料品小売業

59.機械器具小売業

60.その他の小売業

61.無店舗小売業

金融業、保険業

- 62.銀行業
- 63.協同相済金融業
- 64.貸金業、クレジットカード業等非預金信用機関
- 65.金融商品取引業、商品先物取引業
- 66.補助的金融業等
- 67.保険業（保険媒介代理業、保険サービス業を含む）

不動産業、物品賃貸業

- 68.不動産取引業
- 69.不動産賃貸業・管理業
- 70.物品賃貸業

学術研究、専門・技術サービス業

- 71.学術・開発研究機関
- 72.専門サービス業（他に分類されないもの）
- 73.広告業
- 74.技術サービス業（他に分類されないもの）

宿泊業、飲食サービス業

- 75.宿泊業
- 76.飲食店
- 77.持ち帰り・配達飲食サービス業

生活関連サービス業、娯楽業

- 78.洗濯・理容・美容・浴場業
- 79.その他の生活関連サービス業
- 80.娯楽業

教育、学習支援業

- 81.学校教育
- 82.その他の教育、学習支援業

医療、福祉

- 83.医療業
- 84.保健衛生
- 85.社会保障、社会福祉・介護事業

接客サービス事業

- 86.郵便業
- 87.協同組合（他に分類されないもの）

サービス業（他に分類されないもの）

- 88.廃棄物処理業
- 89.自動車整備業
- 90.機械等修理業（別掲を除く）
- 91.職業紹介・労働者派遣業
- 92.その他の事業サービス業
- 93.政治・経済・文化団体
- 94.宗教
- 95.その他のサービス業
- 96.外国公務

公務（他に分類されるものを除く）

- 97.国家公務
- 98.地方公務

分類不能の産業

- 99.分類不能の産業

次へ

全員が回答

Q86-5 初職についてお答えください。
必須

(5) 企業規模：

- 1,000人以上
- 300~999人
- 100~299人
- 30~99人
- 29人以下
- 官公庁

次へ

全員が回答

Q86-6
必須

初職についてお答えください。

(6) 職業：

管理的職業従事者

- 1. 管理的公務員
- 2. 法人・団体役員
- 3. 法人・団体管理職員
- 4. その他の管理的職業従事者

専門的・技術的職業従事者

- 5. 研究者
- 6. 農林水産技術者
- 7. 製造技術者（開発）
- 8. 製造技術者（開発を除く）
- 9. 建築・土木・測量技術者
- 10. 情報処理・通信技術者
- 11. その他の技術者
- 12. 医師、歯科医師、獣医師、薬剤師
- 13. 保健師、助産師、看護師
- 14. 医療技術者
- 15. その他の保健医療従事者
- 16. 社会福祉専門職業従事者
- 17. 法務従事者
- 18. 経営・金融・保険専門職業従事者

19. 教員

20. 宗教家

21. 著述家、記者、編集者

22. 美術家、デザイナー、写真家、映像撮影者

23. 音楽家、舞台芸術家

24. その他の専門的職業従事者

事務従事者

- 25. 一般事務従事者
- 26. 会計事務従事者
- 27. 生産関連事務従事者
- 28. 営業・販売事務従事者
- 29. 外勤事務従事者
- 30. 運輸・郵便事務従事者
- 31. 事務用機器操作員

販売従事者

- 32. 商品販売従事者
- 33. 販売類似職業従事者
- 34. 営業職業従事者

サービス職業従事者

- 35. 家庭生活支援サービス職業従事者
- 36. 介護サービス職業従事者
- 37. 保健医療サービス職業従事者
- 38. 生活衛生サービス職業従事者
- 39. 飲食物調理従事者
- 40. 接客・給仕職業従事者
- 41. 居住施設・ビル等管理人
- 42. その他のサービス職業従事者

保安職業従事者

- 43. 目撃官
- 44. 司法警察職員
- 45. その他の保安職業従事者

農林漁業従事者

- 46. 農業従事者
- 47. 林業従事者
- 48. 漁業従事者

生産工程従事者

- 49. 生産設備制御・監視従事者（金属製品）
- 50. 生産設備制御・監視従事者（金属製品を除く）
- 51. 機械組立設備制御・監視従事者
- 52. 製品製造・加工処理従事者（金属製品）
- 53. 製品製造・加工処理従事者（金属製品を除く）
- 54. 機械組立従事者
- 55. 機械整備・修理従事者
- 56. 製品検査従事者（金属製品）
- 57. 製品検査従事者（金属製品を除く）
- 58. 機械検査従事者
- 59. 生産関連・生産類似作業従事者

輸送・機械運転従事者

- 60. 鉄道運転従事者
- 61. 自動車運転従事者
- 62. 船舶・航空機運転従事者
- 63. その他の輸送従事者
- 64. 定置・建設機械運転従事者

建設・採掘従事者

- 65. 建設躯体工事従事者
- 66. 建設従事者（建設躯体工事従事者を除く）
- 67. 電気工事従事者
- 68. 土木作業従事者
- 69. 採掘従事者

運搬・清掃・包装等従事者

- 70. 運搬従事者
- 71. 清掃従事者
- 72. 包装従事者
- 73. その他の運搬・清掃・包装等従事者

分類不能の職業

- 74. 分類不能の職業

次へ

全員が回答

Q86-7 必須 初職についてお答えください。

(7) 入社時の就業形態：

- 1.正規の職員・従業員（正社員）
- 2.パート
- 3.アルバイト
- 4.契約社員
- 5.嘱託
- 6.派遣会社の派遣社員
- 7.その他の雇用労働者
- 8.その他（会社の経営者、役員、自営業主など）

次へ

全員が回答

Q86-8 必須 初職についてお答えください。

(8) 退社時（現在も続けている場合は、現在）の就業形態：

- 1.入社時の就業形態と同じ
- 2.入社時の就業形態と違う

次へ

全員が回答

Q86-9 必須 初職の退社時（現在も続けている場合は、現在）の就業形態をお教えてください。

- 1.正規の職員・従業員（正社員）
- 2.パート
- 3.アルバイト
- 4.契約社員
- 5.嘱託
- 6.派遣会社の派遣社員
- 7.その他の雇用労働者
- 8.その他（会社の経営者、役員、自営業主など）

次へ

Q86-8=2 のみ回答

Q86-10 必須 初職の就業形態が変わった時期：

西暦 ▼ 年 ▼ 月

次へ

Q86-8=2 のみ回答

Q87 あなたが学校を卒業（中退）してから、以下の（1）（2）の期間は通算してどのくらいありますか。

Q87-1 必須 (1) 正社員として働いた期間

▼ 年 ▼ ヶ月

Q87-2 必須 (2) 仕事をしていなかった期間（無業期間）

▼ 年 ▼ ヶ月

次へ

全員が回答

Q88 必須 あなたには、20歳になってから現在までの間に、年金に「無加入」の期間（※正式な手続きを経て免除されていた期間を除く）がありますか。

1.ある

2.ない

次へ

全員が回答

Q88-1 必須 年金に無加入だったのはどのくらいの期間ですか。

▼ 年ぐらい

次へ

Q88=1 のみ回答

Q89 あなたの父親について、以下の(1) (2)にお答えください。

Q89-1
必須 (1) 最終学歴

- 1.義務教育卒業程度
- 2.高等学校卒業程度
- 3.短期大学・高等専門学校卒業程度
- 4.大学卒業程度、それ以上
- 5.その他
- 6.わからない

Q89-2
必須 (2) もっとも長い期間従事していた職業

選択してください

次へ

全員が回答

アンケートにご回答いただき、ありがとうございました。

【あなたご自身に関するアンケート】の獲得ポイント

〇〇ポイント

労働政策研究報告書 No. 188

壮年非正規雇用労働者の仕事と生活に関する研究
— 正社員転換を中心として —

発行年月日 2017年3月31日

編集・発行 独立行政法人 労働政策研究・研修機構

〒177-8502 東京都練馬区上石神井4-8-23

(照会先) 研究調整部研究調整課 TEL : 03-5991-5104

印刷・製本 日昇印刷株式会社

©2017 JILPT Printed in Japan

* 労働政策研究報告書全文はホームページで提供しております。(URL: <http://www.jil.go.jp/>)